

**SwissDRG 6.0**  
**versione tariffazione**  
**(2017/2017)**

**Swiss**  
**Diagnosis**  
**Related**  
**Groups**  
**Version 6.0**

**Manuale delle definizioni**  
Volume 3  
(DRG J01A-P67D)

© 2016 by SwissDRG SA, Berna, Svizzera

Tutti i diritti riservati. I manuali di definizione sono protetti dai diritti d'autore.  
L'utilizzazione fuori delle condizioni d'utilizzazione di SwissDRG SA è  
proibita senza un preventivo consenso scritto.

**SwissDRG 6.0 versione tariffazione (2017/2017)**  
**Manuale delle definizioni**

# Indice

## 1 Volume 1 (DRG A01A-F98Z)

<b>Indice delle illustrazioni e delle tabelle</b>	vii
<b>Documenti corrispondenti al manuale delle definizioni versione tariffazione (2017/2017) 6.0 SwissDRG</b>	ix
<b>Osservazioni preliminari</b>	x
<b>Elenco delle abbreviazioni</b>	xi
<b>Introduzione</b>	1
<b>1</b> Obiettivi	1
<b>2</b> Premessa	1
<b>3</b> Classificazione SwissDRG versione 6.0 versione tariffazione (2017/2017)	3
3.1 Lista dei DRG	4
3.2 Come gestire i gradi di gravità	5
<b>4</b> Raggruppamento per DRG degli episodi di cura	6
4.1 Variabili per il raggruppamento	6
4.2 Verifica delle caratteristiche demografiche e cliniche	6
4.3 Attribuzione MDC	6
4.4 Elaborazione Pre-MDC	7
4.5 Suddivisione per categorie MDC	7
4.6 Attribuzione al DRG di base	8
4.7 Attribuzione di CCL e PCCL	8
4.8 Assegnazione DRG	8
4.9 Diverse funzioni che influenzano il raggruppamento degli episodi di cura	9
4.10 DRG ,spazzatura' e altri DRG	9
<b>5</b> Indicazioni per l'uso del manuale delle definizioni	10
5.1 Uso del manuale	10
5.2 Simboli e convenzioni	15
<b>6</b> Particolarità della SwissDRG 6.0 versione tariffazione (2017/2017)	17
6.1 Validità delle classificazioni di diagnosi e procedure	17

# 1 Volume 1 (DRG A01A-F98Z) *Continua*

6.2	Contrassegni di lateralità	17
6.3	Procedure OR e NonOR	17
<b>Pre-MDC</b>	(DRGs A01A-B61C)	43
<b>MDC 01</b>	Malattie e disturbi del sistema nervoso (DRGs B01Z-B90B)	135
<b>MDC 02</b>	Malattie e disturbi dell'occhio (DRGs C01Z-C64Z)	313
<b>MDC 03</b>	Malattie e disturbi dell'orecchio, del naso, della bocca e della gola (DRGs D01A-D67Z)	345
<b>MDC 04</b>	Malattie e disturbi dell'apparato respiratorio (DRGs E01A-E90Z)	447
<b>MDC 05</b>	Malattie e disturbi del sistema cardiovascolare (DRGs F01A-F98C)	511

# 2 Volume 2 (DRG G02A-I98Z)

<b>MDC 06</b>	Malattie e disturbi dell'apparato digerente (DRGs G02A-G73Z)	1
<b>MDC 07</b>	Malattie e disturbi dell'apparato epatobiliare e del pancreas (DRGs H01A-H64B)	133
<b>MDC 08</b>	Malattie e disturbi del sistema muscoloscheletrico e tessuto connettivo (DRGs I02A-I98Z)	193

# 3 Volume 3 (DRG J01Z-P67D)

<b>MDC 09</b>	Malattie e disturbi della pelle, del tessuto sottocutaneo e della mammella (DRGs J01A-J68B)	1
<b>MDC 10</b>	Malattie endocrine, nutrizionali e metaboliche (DRGs K03Z-K64D)	143
<b>MDC 11</b>	Malattie e disturbi dell'apparato urinario (DRGs L02Z-L72B)	185
<b>MDC 12</b>	Malattie e disturbi dell'apparato genitale maschile (DRGs M01A-M64Z)	265

# 3

## Volume 3 (DRG J01Z-P67D) *Continua*

<b>MDC 13</b>	Malattie e disturbi dell'apparato genitale femminile (DRGs N01A-N62B)	297
<b>MDC 14</b>	Gravidanza, parto e puerperio (DRGs O01A-O65D)	345
<b>MDC 15</b>	Neonati (DRGs P02A-P67D)	391
	Neonato con problemi gravi	591
	Neonato con problemi gravi multipli	623

# 4

## Volume 4 (DRG Q01Z-Z66Z)

<b>MDC 16</b>	Malattie del sangue, degli organi emopoietici e del sistema immunitario (DRGs Q01Z-Q61E)	1
<b>MDC 17</b>	Neoplasie ematologiche e solide (DRGs R01A-R65Z)	15
<b>MDC 18A</b>	HIV (DRGs S01Z-S65Z)	113
<b>MDC 18B</b>	Malattie infettive e parassitarie (DRGs T01A-T64B)	133
<b>MDC 19</b>	Malattie e disturbi psichici (DRGs U01A-U66C)	149
<b>MDC 20</b>	Uso di alcool e droghe e disturbi psichici indotti da alcool e droghe (DRGs V60A-V64Z)	163
<b>MDC 21A</b>	Politrauma (DRGs W01A-W61C)	173
<b>MDC 21B</b>	Traumatismi, avvelenamenti ed effetti tossici di droghe e farmaci (DRGs X01A-X64Z)	251
<b>MDC 22</b>	Ustioni (DRGs Y01Z-Y63Z)	379
<b>MDC 23</b>	Fattori che influenzano lo stato di salute e altro ricorso a servizi sanitari (DRGs Z01Z-Z66Z)	417
<b>Funzioni globali</b>		431
	Procedure OR non correlata	431
	Peso d'ammissione	459
	Certe procedure OR	465
	Procedure OR- complesse	543
	Procedure complicanti	569

# 4 Volume 4 (DRG Q01Z-Z66Z) *Continua*

Dialisi	589
Politrauma	595
Intervento su più localizzazioni	613
Terapia intensiva complessa > 980 / 1104 punti risorse	659
Trattamento riabilitativo precoce geriatrico complesso	665
Trattamento riabilitativo precoce	671
Terapia intensiva complessa > 392 / 552 punti risorse	677
Procedura OR estesa in più tempi	683
Certe procedure OR a quattro tempi	707
Procedure complicanti Pre-MDC	785
Intervento multiviscerale	811

# 5 Volume 5 Allegati

<b>Allegato A</b> Codici diagnostici/Indice MDC/DRG	1
<b>Allegato B</b> Codici di procedura/Indice MDC/DRG	157
<b>Tabelle di procedure globale</b>	558
<b>Lista delle funzioni</b>	559
<b>Intervento su localizzazioni multiple</b>	562
<b>Allegato C</b> CC, esclusioni di CC, CCL e calcolo di PCCL	563
<b>Allegato D</b> Plausibilità	612
<b>Glossario</b>	679
<b>Elenco delle fonti</b>	681

## **MDC 09**

Malattie e disturbi della pelle,  
del tessuto sottocutaneo e  
della mammella





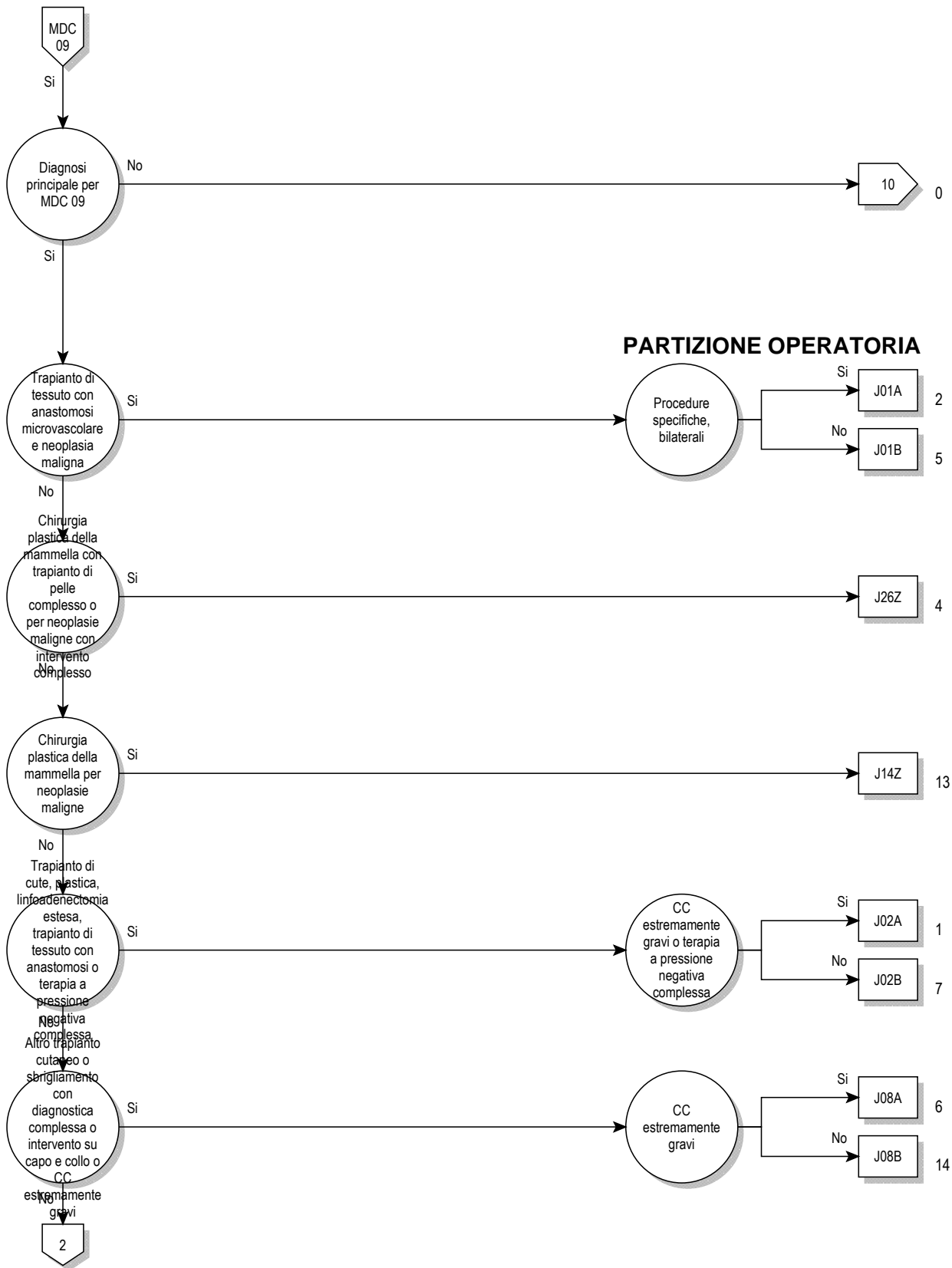

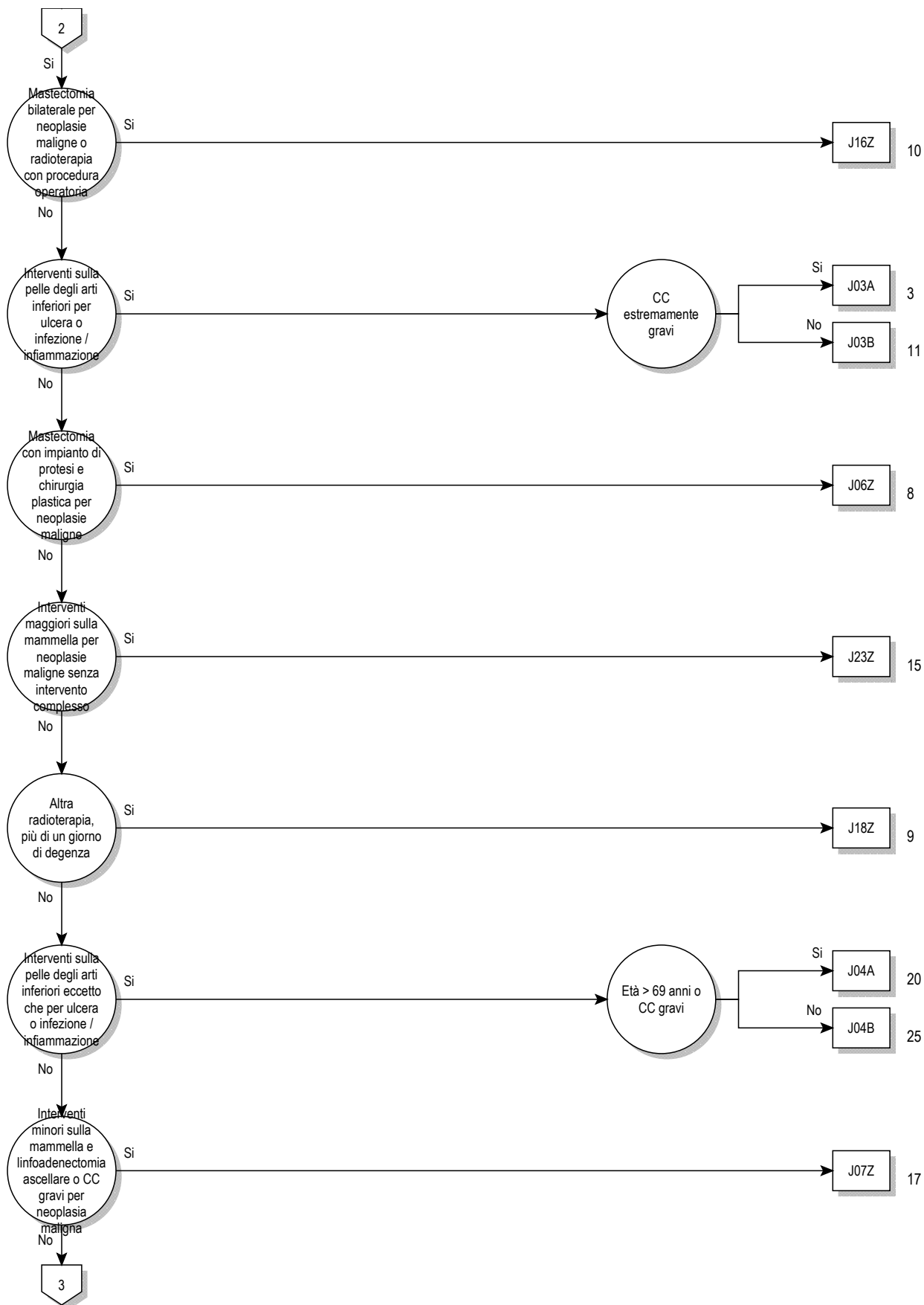

09

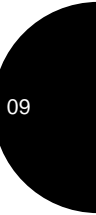
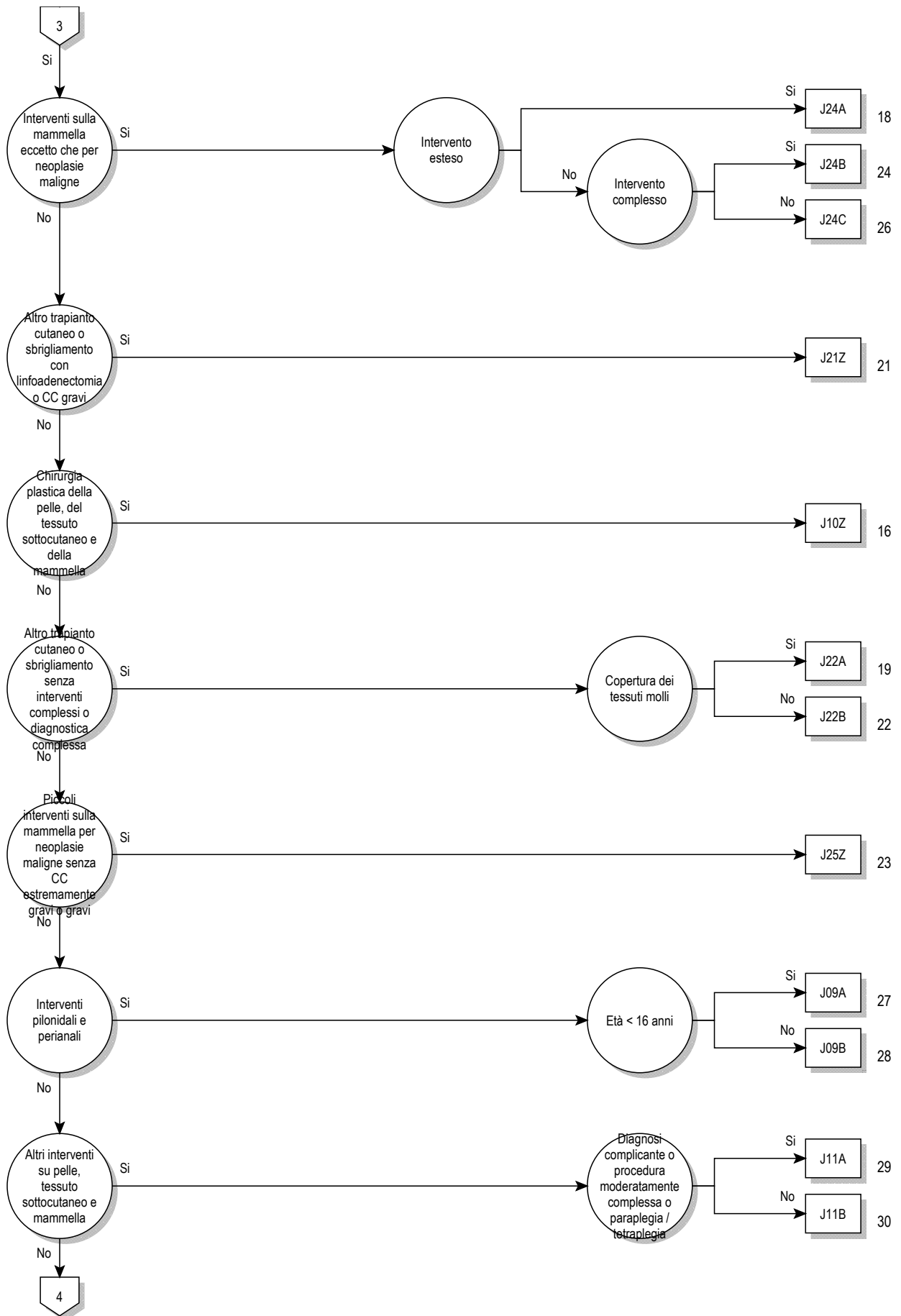

09

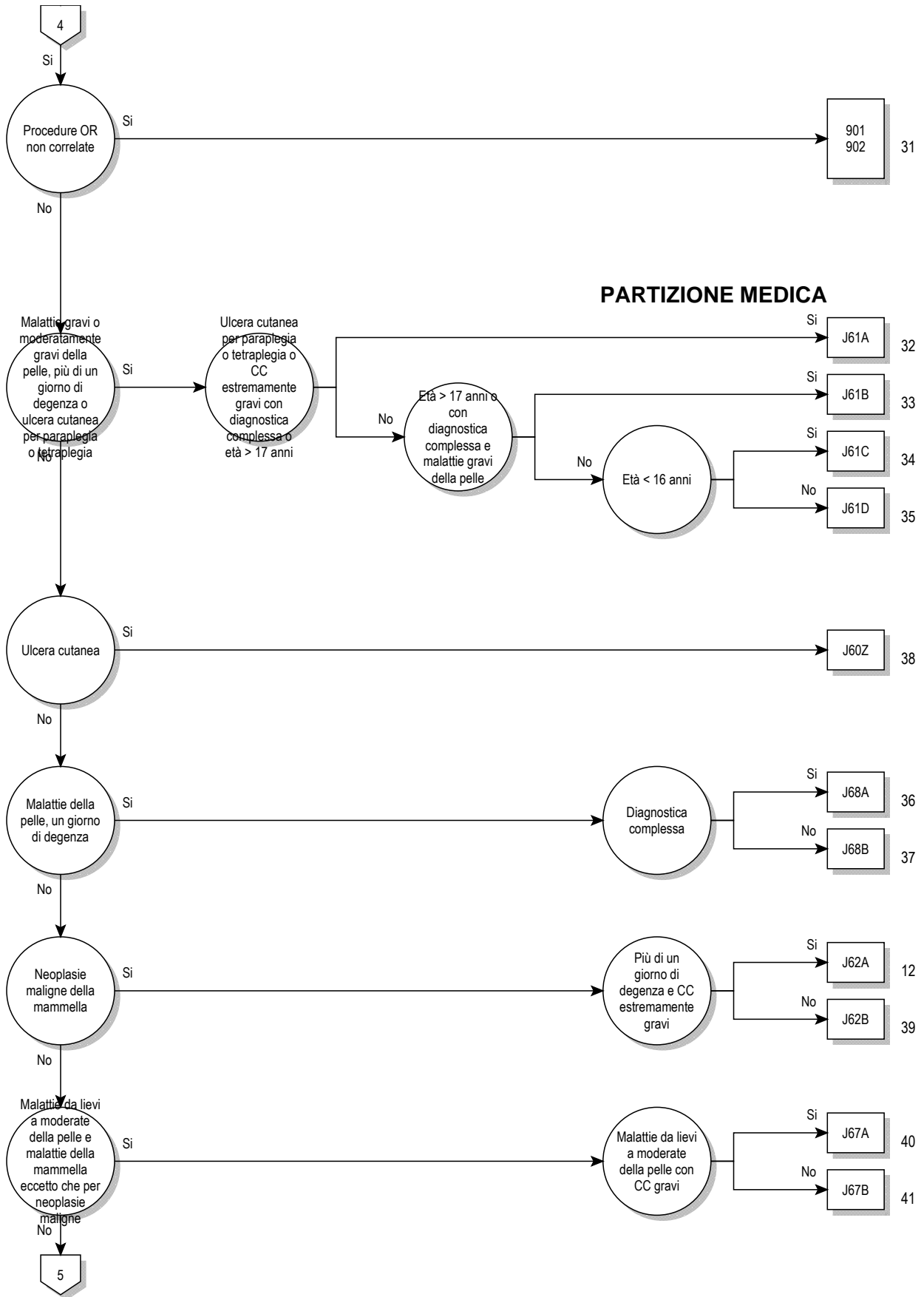

09

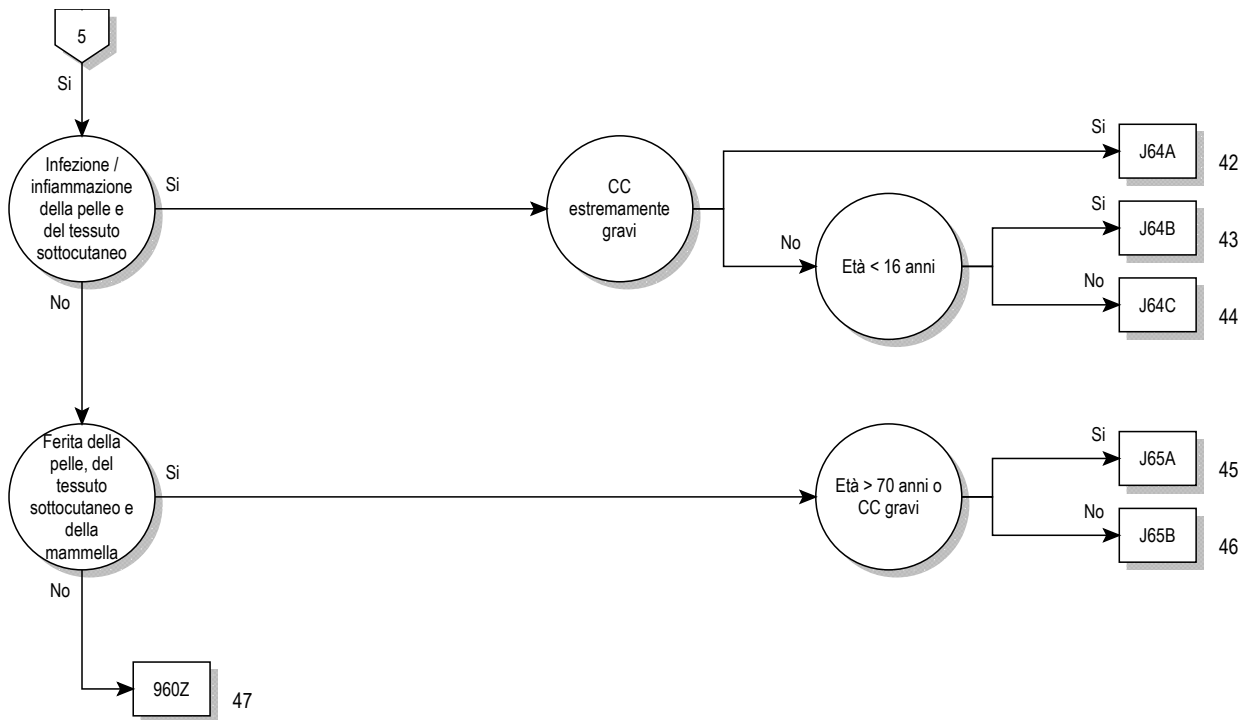



**Logica decisionale MDC 09**

Diagnosi principale nella tabella MDC09-0

**Diagnosi principale per MDC 09 (MDC09-0)**

A06.7	Amebiasi cutanea	C43.4	Melanoma maligno del cuoio capelluto e del collo
A18.4	Tubercolosi della cute e del tessuto sottocutaneo	C43.5	Melanoma maligno del tronco
A22.0	Carbonchio cutaneo	C43.6	Melanoma maligno dell'arto superiore, inclusa la spalla
A31.1	Infezione cutanea da altri micobatteri	C43.7	Melanoma maligno dell'arto inferiore, inclusa l'anca
A36.3	Difterite cutanea	C43.8	Melanoma maligno cutaneo sconfinante
A42.2	Actinomicosi cervicofacciale	C43.9	Melanoma maligno della cute non specificato
A43.1	Nocardiosi cutanea	C44.0	Tumore Maligno: Cute del labbro
A46	Erisipela	C44.2	Tumore Maligno: Cute dell'orecchio e del condotto uditivo esterno
A51.3	Sifilide secondaria della cute e delle mucose	C44.3	Tumore Maligno: Cute di altre e non specificate parti della faccia
A63.0	Condilomi anogenitali (venerei)	C44.4	Tumore Maligno: Cute del cuoio capelluto e del collo
A66.0	Lesioni iniziali da framboesia	C44.5	Tumore Maligno: Cute del tronco
A66.1	Papillomi multipli e wet crab da framboesia	C44.6	Tumore Maligno: Cute dell'arto superiore, inclusa la spalla
A66.2	Altre lesioni cutanee precoci da framboesia	C44.7	Tumore Maligno: Cute dell'arto inferiore, inclusa l'anca
A66.3	Ipercheratosi da framboesia	C44.8	Tumore Maligno: lesione sconfinante a più zone contigue della cute
A66.4	Gomme e ulcere da framboesia	C44.9	Tumore maligno della cute non specificato
A67.0	Lesioni primarie da pinta	C46.0	Sarcoma di Kaposi della cute
A67.1	Lesioni intermedie da pinta	C46.1	Sarcoma di Kaposi dei tessuti molli
A67.3	Lesioni miste da pinta	C46.7	Sarcoma di Kaposi di altre sedi
B00.0	Eczema erpetico	C46.8	Sarcoma di Kaposi di organi multipli
B00.9	Infezione erpetica non specificata	C46.9	Sarcoma di Kaposi non specificato
B02.9	Zoster senza complicanza	C50.0	Tumore Maligno: Capezzolo e areola
B07	Verruche virali	C50.1	Tumore Maligno: Parte centrale della mammella
B08.1	Mollusco contagioso	C50.2	Tumore Maligno: Quadrante supero-interno della mammella
B35.0	Tinea della barba e tinea del capo	C50.3	Tumore Maligno: Quadrante infero-interno della mammella
B35.1	Tinea dell'unghia	C50.4	Tumore Maligno: Quadrante supero-esterno della mammella
B35.2	Tinea della mano	C50.5	Tumore Maligno: Quadrante infero-esterno della mammella
B35.3	Tinea del piede	C50.6	Tumore Maligno: Prolungamento ascellare della mammella
B35.4	Tinea del corpo	C50.8	Tumore Maligno: lesione sconfinante a più zone contigue della mammella
B35.5	Tinea imbricata	C50.9	Tumore Maligno: Mammella non specificata
B35.6	Tinea inguinale [Tinea cruris]	C79.2	Tumore maligno secondario della cute
B35.8	Altre dermatofitosi	C79.81	Tumore maligno secondario della mammella
B35.9	Dermatofitosi non specificata	D03.0	Melanoma in situ del labbro
B36.0	Pityriasis versicolor	D03.2	Melanoma in situ dell'orecchio e del condotto uditivo esterno
B36.1	Tinea nera	D03.3	Melanoma in situ di altre e non specificate parti della faccia
B36.2	Piedra bianca	D03.4	Melanoma in situ del cuoio capelluto e del collo
B36.3	Piedra nigra	D03.5	Melanoma in situ del tronco
B36.8	Altre micosi superficiali specificate	D03.6	Melanoma in situ dell'arto superiore, inclusa la spalla
B36.9	Micosi superficiale non specificata	D03.7	Melanoma in situ dell'arto inferiore, inclusa l'anca
B37.2	Candidosi della cute e delle unghie	D03.8	Melanoma in situ di altre sedi
B38.3	Coccidioidomicosi cutanea	D03.9	Melanoma in situ non specificato
B55.1	Leishmaniosi cutanea	D04.0	Carcinoma in situ: Cute del labbro
B55.2	Leishmaniosi mucocutanea	D04.2	Carcinoma in situ: Cute dell'orecchio e del condotto uditivo esterno
B65.3	Dermatite da cercarie	D04.3	Carcinoma in situ: Cute di altre e non specificate parti della faccia
B85.0	Pediculosi da <i>Pediculus humanus capitis</i>	D04.4	Carcinoma in situ: Cute del cuoio capelluto e del collo
B85.1	Pediculosi da <i>Pediculus humanus corporis</i>	D04.5	Carcinoma in situ: cute del tronco
B85.2	Pediculosi non specificata	D04.6	Carcinoma in situ: Cute dell'arto superiore, inclusa la spalla
B85.3	Pitiriasi	D04.7	Carcinoma in situ: Cute dell'arto inferiore, inclusa l'anca
B85.4	Pediculosi e pitiriasi miste	D04.8	Carcinoma in situ: Cute di altre sedi
B86	Scabbia	D04.9	Carcinoma in situ: Cute non specificata
B87.0	Miasi cutanea	D05.0	Carcinoma in situ lobulare
B87.1	Miasi delle ferite	D05.1	Carcinoma in situ intraduttale
B87.2	Miasi oculare	D05.7	Altro carcinoma in situ della mammella
B87.3	Miasi rinofaringea	D05.9	Carcinoma in situ della mammella non specificato
B87.4	Miasi auricolare	D17.0	Tumore lipomatoso benigno della cute e dei tessuti sottocutanei della testa, collo e faccia
B87.8	Miasi di altre sedi	D17.1	Tumore lipomatoso benigno della cute e dei tessuti sottocutanei del tronco
B87.9	Miasi non specificata	D17.2	Tumore lipomatoso benigno della cute e dei tessuti sottocutanei degli arti
B88.0	Altre acariasi		
B88.1	Tungias [infestazione da pulce penetrante]		
B88.2	Altre infestazioni da artropodi		
B88.3	Irudiniasi esterna		
B88.9	Infestazione cutanea da parassiti non specificata		
C43.0	Melanoma maligno del labbro		
C43.2	Melanoma maligno dell'orecchio e del condotto uditivo esterno		
C43.3	Melanoma maligno di altre e non specificate parti della faccia		

D17.3	Tumore lipomatoso benigno della cute e dei tessuti sottocutanei di altre e non specificate sedi	L11.1	Dermatosi acantolitica transitoria [Grover]
D17.7	Tumore lipomatoso benigno di altre sedi	L11.8	Altre dermatosi acantolitiche specificate
D17.9	Tumore lipomatoso benigno non specificato	L11.9	Dermatosi acantolitiche non specificate
D18.00	Emangioma: sede non specificata	L12.0	Pemfigoide bolloso
D18.01	Emangioma: Cute e tessuto sottocutaneo	L12.1	Pemfigoide cicatriziale
D18.08	Emangioma: altre sedi	L12.2	Dermatosi bollosa cronica dell'infanzia
D22.0	Nevo melanocitico del labbro	L12.3	Epidermolisi bollosa acquisita
D22.2	Nevo melanocitico dell'orecchio e del condotto uditivo esterno	L12.8	Altra forma di pemfigoide
D22.3	Nevo melanocitico di altre e non specificate parti della faccia	L12.9	Pemfigoide non specificato
D22.4	Nevo melanocitico del cuoio capelluto e del collo	L13.0	Dermatite erpetiforme [Sindrome di Duhring]
D22.5	Nevo melanocitico del tronco	L13.1	Dermatite pustolare sottocorneale [Sindrome di Sneddon-Wilkinson]
D22.6	Nevo melanocitico dell'arto superiore, inclusa la spalla	L13.8	Altre dermatosi bollose specificate
D22.7	Nevo melanocitico dell'arto inferiore, inclusa l'anca	L13.9	Dermatosi bollosa non specificata
D22.9	Nevo melanocitico non specificato	L14	Dermatosi bollose in malattie classificate altrove
D23.0	Tumore benigno: Cute del labbro	L20.0	Prurigo di Besnier
D23.2	Tumore benigno: Cute dell'orecchio e del condotto uditivo esterno	L20.8	Altra forma di dermatite [endogena] atopica
D23.3	Tumore benigno: Cute di altre e non specificate parti della faccia	L20.9	Dermatite [endogena] atopica non specificata
D23.4	Tumore benigno: Cute del cuoio capelluto e del collo	L21.0	Seborrea del capo
D23.5	Tumore benigno: Cute del tronco	L21.1	Dermatite seborroica infantile
D23.6	Tumore benigno: Cute dell'arto superiore, inclusa la spalla	L21.8	Altra dermatite seborroica
D23.7	Tumore benigno: Cute dell'arto inferiore, inclusa l'anca	L21.9	Dermatite seborroica non specificata
D23.9	Tumore benigno: Cute non specificata	L22	Dermatite da pannolino
D24	Tumore benigno della mammella	L23.0	Dermatite allergica da contatto dovuta a metalli
D48.5	Tumori di comportamento incerto o sconosciuto: Cute	L23.1	Dermatite allergica da contatto dovuta ad adesivi
D48.6	Tumori di comportamento incerto o sconosciuto: Mammella	L23.2	Dermatite allergica da contatto dovuta a cosmetici
H02.6	Xantelasma palpebrale	L23.3	Dermatite allergica da contatto dovuta a farmaci a contatto con la cute
I78.1	Nevo non neoplastico	L23.4	Dermatite allergica da contatto dovuta a coloranti
I89.0	Linfedema non classificato altrove	L23.5	Dermatite allergica da contatto dovuta ad altri prodotti chimici
I89.1	Linfangite	L23.6	Dermatite allergica da contatto dovuta ad alimenti a contatto con la cute
I97.2	Sindrome linfematomata post-mastectomia	L23.7	Dermatite allergica da contatto dovuta a piante, eccetto alimentari
L00.0	Staphylococcal scalded skin syndrome: interessamento inferiore al 30% della superficie corporea	L23.8	Dermatite allergica da contatto dovuta ad altri agenti
L00.1	Staphylococcal scalded skin syndrome: interessamento uguale o superiore al 30% della superficie corporea	L23.9	Dermatite allergica da contatto non specificata
L01.0	Impetigine [qualsiasi microrganismo] [qualsiasi sede]	L24.0	Dermatite irritativa da contatto dovuta a detergenti
L01.1	Impetiginizzazione di altre dermatosi	L24.1	Dermatite irritativa da contatto dovuta a oli e grassi
L02.0	Ascesso cutaneo, foruncolo e favo del viso	L24.2	Dermatite irritativa da contatto dovuta a solventi
L02.1	Ascesso cutaneo, foruncolo e favo del collo	L24.3	Dermatite irritativa da contatto dovuta a cosmetici
L02.2	Ascesso cutaneo, foruncolo e favo del tronco	L24.4	Dermatite irritativa da contatto dovuta a farmaci a contatto con la cute
L02.3	Ascesso cutaneo, foruncolo o favo della regione glutea	L24.5	Dermatite tossica da contatto dovuta ad altri prodotti chimici
L02.4	Ascesso cutaneo, foruncolo e favo degli arti	L24.6	Dermatite irritativa da contatto dovuta ad alimenti a contatto con la cute
L02.8	Ascesso cutaneo, foruncolo o favo di altre sedi del corpo	L24.7	Dermatite irritativa da contatto dovuta a piante non alimentari
L02.9	Ascesso cutaneo, foruncolo e favo non specificati	L24.8	Dermatite irritativa da contatto dovuta ad altri agenti
L03.01	Cellulite delle dita delle mani	L24.9	Dermatite irritativa da contatto, da causa non specificata
L03.02	Cellulite delle dita dei piedi	L25.0	Dermatite da contatto, non specificata, dovuta a cosmetici
L03.10	Cellulite dell'arto superiore	L25.1	Dermatite da contatto, non specificata, da farmaci a contatto con la cute
L03.11	Cellulite dell'arto inferiore	L25.2	Dermatite da contatto, non specificata, da coloranti
L03.2	Cellulite flemmonosa del viso	L25.3	Dermatite da contatto, non specificata, da altri prodotti chimici
L03.3	Cellulite flemmonosa del tronco	L25.4	Dermatite da contatto, non specificata, da alimento a contatto con la cute
L03.8	Cellulite flemmonosa di altre sedi	L25.5	Dermatite da contatto, non specificata, da piante, non alimentari
L03.9	Cellulite flemmonosa non specificata	L25.8	Dermatite da contatto, non specificata, da altri fattori
L05.0	Cisti pilonidale con ascesso	L25.9	Dermatite da contatto, non specificata, da causa non specificata
L05.9	Cisti pilonidale senza ascesso	L26	Dermatite esfoliativa
L08.0	Pioderma	L27.0	Eruzione cutanea generalizzata causata da farmaci e medicinali
L08.1	Eritrasma	L27.1	Eruzione cutanea localizzata causata da farmaci e medicinali
L08.8	Altre infezioni locali, specificate, della cute e del tessuto sottocutaneo	L27.2	Dermatite da ingestione di alimenti
L08.9	Infezione locale, non specificata, della cute e del tessuto sottocutaneo	L27.8	Dermatite da assunzione di altre sostanze per via interna [orale, enterica o parenterale]
L10.0	Pemfigo volgare	L27.9	Dermatite da assunzione di sostanze non specificate
L10.1	Pemfigo vegetante	L28.0	Lichen simplex cronicus [Vidal]
L10.2	Pemfigo foliaceo	L28.1	Prurigo nodulare
L10.3	Pemfigo brasiliano [fogo selvagem]	L28.2	Altre forme di prurigo
L10.4	Pemfigo eritematoso	L29.0	Prurito anale
L10.5	Pemfigo da farmaci	L29.8	Altre forme di prurito
L10.8	Altra forma di pemfigo		
L10.9	Pemfigo non specificato		
L11.0	Cheratosi follicolare acquisita		



L29.9	Prurito non specificato	L56.0	Reazione fototossica a farmaci
L30.0	Dermatite: nummulare	L56.1	Reazione fotoallergica a farmaci
L30.1	Disidrosi [pomfoliche]	L56.2	Fotodermatite da contatto [dermatite da acqua di Colonia]
L30.2	Autosensibilizzazione cutanea [reazione intradermica]	L56.3	Orticaria solare
L30.3	Dermatite eczematoide	L56.4	Fotodermatite polimorfa
L30.4	Eritema intertriginoso	L56.8	Altre specificate alterazioni acute della cute da radiazioni ultraviolette
L30.5	Pitiriasi alba della faccia	L56.9	Alterazioni acute della cute da radiazioni ultraviolette, non specificate
L30.8	Altra dermatite specificata	L57.0	Cheratosi attinica
L30.9	Dermatite non specificata	L57.1	Reticuloide attinica
L40.0	Psoriasi volgare	L57.2	Romboide cutaneo nucale
L40.1	Psoriasi pustolosa generalizzata	L57.3	Poichilodermia di Civatte
L40.2	Acrodermatite continua suppurativa [di Hallopeau]	L57.4	Cute lassa senile
L40.3	Psoriasi pustolosa palmoplantare	L57.5	Granuloma attinico
L40.4	Psoriasi guttata	L57.8	Altre alterazioni cutanee da esposizione cronica a radiazioni non ionizzanti
L40.8	Altra forma di psoriasi	L57.9	Alterazioni cutanee da esposizione cronica a radiazioni non ionizzanti, non specificate
L40.9	Psoriasi non specificata	L58.0	Radiodermite acuta
L41.0	Pitiriasi lichenoidale e vaioliforme acuta [Mucha-Habermann]	L58.1	Radiodermite cronica
L41.1	Pitiriasi lichenoidale cronica (parapsoriasi guttata di Jadassohn e Juliusberg)	L58.9	Radiodermite non specificata
L41.3	Parapsoriasi a piccole placche	L59.0	Eritema ab igne [dermatite dello scaldino]
L41.4	Parapsoriasi a grandi placche	L59.8	Altri disturbi specificati della cute e dei tessuti sottocutanei correlati a radiazioni
L41.5	Parapsoriasi retiforme	L59.9	Disturbi non specificati della cute e dei tessuti sottocutanei correlati a radiazioni
L41.8	Altra parapsoriasi	L60.0	Unghia incarnita
L41.9	Parapsoriasi non specificata	L60.1	Onicolisi
L42	Pitiriasi rosea	L60.2	Onicogriposi
L43.0	Lichen ruber ipertrofico	L60.3	Distrofia ungueale
L43.1	Lichen ruber bolloso	L60.4	Linee di Beau
L43.2	Reazione eruttiva lichenoidale da farmaco	L60.5	Sindrome delle unghie gialle
L43.3	Lichen ruber planus subacuto (attivo)	L60.8	Altre malattie delle unghie
L43.8	Altre forme di lichen planus	L60.9	Malattia non specificata delle unghie
L43.9	Lichen ruber planus non specificato	L62.0	Pachidermoperiostosi con ippocratismo digitale (M89.4-)
L44.0	Pitiriasis rubra pilaris	L62.8	Disturbi delle unghie in altre malattie classificate altrove
L44.1	Lichen nitidus	L63.0	Alopecia totale (del capo)
L44.2	Lichen striatus	L63.1	Alopecia universale
L44.3	Lichen ruber moniliformis	L63.2	Ofiasi
L44.4	Acrodermatite papulosa dell'infanzia [Giannotti-Crosti]	L63.8	Altra forma di alopecia areata
L44.8	Altre dermatosi papulosquamose specificate	L63.9	Alopecia areata non specificata
L44.9	Dermatosi papulosquamosa non specificata	L64.0	Alopecia androgenica indotta da farmaco
L45	Dermatosi papulosquamose in malattie classificate altrove	L64.8	Altra alopecia androgenica
L50.0	Orticaria allergica	L64.9	Alopecia androgena non specificata
L50.1	Orticaria idiopatica	L65.0	Effluvio telogenico
L50.2	Orticaria da freddo e da caldo	L65.1	Effluvio anagenico
L50.3	Dermografismo	L65.2	Alopecia mucinosa [di Pinkus]
L50.4	Orticaria vibratoria	L65.8	Altra forma di perdita di capelli o peli specificata, non cicatriziale
L50.5	Orticaria colinergica	L65.9	Perdita di capelli, non cicatriziale, non specificata
L50.6	Orticaria da contatto	L66.0	Pseudopelade di Brocq
L50.8	Altra orticaria	L66.1	Lichen planopilare
L50.9	Orticaria non specificata	L66.2	Follicolite decalvante
L51.0	Eritema essudativo polimorfo non bolloso	L66.3	Follicolite e perifollicolite suppurativa del cuoio capelluto [di Hoffmann]
L51.1	Eritema essudativo polimorfo bolloso	L66.4	Atrofodermia vermicolare
L51.20	Staphylococcal scalded skin syndrome: interessamento inferiore al 30% della superficie corporea	L66.8	Altra forma di alopecia cicatriziale
L51.21	Staphylococcal scalded skin syndrome: interessamento uguale o superiore al 30% della superficie corporea	L66.9	Alopecia cicatriziale non specificata
L51.8	Altra forma di eritema polimorfo	L67.0	Tricoressi nodosa
L51.9	Eritema essudativo polimorfo non specificato	L67.1	Variazioni del colore dei capelli
L52	Eritema nodoso	L67.8	Altre anomalie del colore e del fusto dei capelli o dei peli
L53.0	Eritema tossico	L67.9	Anomalia del colore e del fusto dei capelli o dei peli, non specificata
L53.1	Eritema anulare centrifugo	L68.0	Irsutismo
L53.2	Eritema marginato	L68.1	Ipertricosi lanuginosa acquisita
L53.3	Altra forma di eritema figurato cronico	L68.2	Ipertricosi localizzata
L53.8	Altre condizioni morbose eritematose specificate	L68.3	Politrichia
L53.9	Condizione morbosa eritematosa non specificata	L68.8	Altra forma di ipertricosi
L54.0	Eritema marginato nella febbre reumatica acuta {100}	L68.9	Ipertricosi non specificata
L54.8	Eritema in altre malattie classificate altrove	L70.0	Acne vulgaris
L55.0	Ustione solare di primo grado	L70.1	Acne conglobata
L55.1	Ustione solare di secondo grado		
L55.2	Ustione solare di terzo grado		
L55.8	Altra ustione solare acuta		
L55.9	Ustione solare non specificata		

L70.2	Acne varioliformis	L89.09	Ulcera da decubito e area di pressione stadio I: altre e non specificate sedi
L70.3	Acne tropica	L89.10	Ulcera da decubito e area di pressione stadio II: testa
L70.4	Acne infantile	L89.11	Ulcera da decubito e area di pressione stadio II: arto superiore
L70.5	Acne escoriata	L89.12	Ulcera da decubito e area di pressione stadio II: apofisi spinosa
L70.8	Altra forma di acne	L89.13	Ulcera da decubito e area di pressione stadio II: Cresta iliaca
L70.9	Acne non specificata	L89.14	Ulcera da decubito e area di pressione stadio II: sacro
L71.0	Dermatite periorale	L89.15	Ulcera da decubito e area di pressione stadio II: Ischio
L71.1	Rinofima	L89.16	Ulcera da decubito e area di pressione stadio II: trocantere
L71.8	Altra forma di rosacea	L89.17	Ulcera da decubito e area di pressione stadio II: Tallone
L71.9	Rosacea non specificata	L89.18	Ulcera da decubito e area di pressione stadio II: Altra localizzazione dell'arto inferiore
L72.0	Cisti epidermica	L89.19	Ulcera da decubito e area di pressione stadio II: altre e non specificate sedi
L72.1	Cisti trichilemmale	L89.20	Ulcera da decubito e area di pressione stadio III: testa
L72.2	Steatocistoma multiplo	L89.21	Ulcera da decubito e area di pressione stadio III: arto superiore
L72.8	Altre forme di cisti follicolari della cute e del tessuto sottocutaneo	L89.22	Ulcera da decubito e area di pressione stadio III: apofisi spinosa
L72.9	Cisti follicolare della cute e del tessuto sottocutaneo non specificata	L89.23	Ulcera da decubito e area di pressione stadio III: Cresta iliaca
L73.0	Cheloide da acne (follicolite sclerotizzante della nuca)	L89.24	Ulcera da decubito e area di pressione stadio III: sacro
L73.1	Pseudofollicolite della barba	L89.25	Ulcera da decubito e area di pressione stadio III: Ischio
L73.2	Idradenite suppurativa	L89.26	Ulcera da decubito e area di pressione stadio III: trocantere
L73.8	Altri disturbi specificati del follicolo pilifero	L89.27	Ulcera da decubito e area di pressione stadio III: Tallone
L73.9	Disturbo del follicolo pilifero, non specificato	L89.28	Ulcera da decubito e area di pressione stadio III: Altra localizzazione dell'arto inferiore
L74.0	Miliaria rubra	L89.29	Ulcera da decubito e area di pressione stadio III: altre e non specificate sedi
L74.1	Miliaria cristallina	L89.30	Ulcera da decubito e area di pressione stadio IV: testa
L74.2	Miliaria profonda	L89.31	Ulcera da decubito e area di pressione stadio IV: arto superiore
L74.3	Miliaria non specificata	L89.32	Ulcera da decubito e area di pressione stadio IV: apofisi spinosa
L74.4	Anidrosi	L89.33	Ulcera da decubito e area di pressione stadio IV: Cresta iliaca
L74.8	Altri disturbi delle ghiandole sudoripare eccrine	L89.34	Ulcera da decubito e area di pressione stadio IV: sacro
L74.9	Disturbi delle ghiandole sudoripare eccrine non specificati	L89.35	Ulcera da decubito e area di pressione stadio IV: Ischio
L75.0	Bromidrosi	L89.36	Ulcera da decubito e area di pressione stadio IV: trocantere
L75.1	Cromidrosi	L89.37	Ulcera da decubito e area di pressione stadio IV: Tallone
L75.2	Miliaria apocrina	L89.38	Ulcera da decubito e area di pressione stadio IV: Altra localizzazione dell'arto inferiore
L75.8	Altri disturbi delle ghiandole sudoripare apocrine	L89.39	Ulcera da decubito e area di pressione stadio IV: altre e non specificate sedi
L75.9	Malattia delle ghiandole sudoripare apocrine, non specificata	L89.90	Ulcera da decubito e area di pressione, di grado non specificato: testa
L80	Vitiligine	L89.91	Ulcera da decubito e area di pressione, di grado non specificato: arto superiore
L81.0	Iperpigmentazione post-infiammatoria	L89.92	Ulcera da decubito e area di pressione, di grado non specificato: apofisi spinosa
L81.1	Cloasma [Melasma]	L89.93	Ulcera da decubito e area di pressione, di grado non specificato: Cresta iliaca
L81.2	Efelidi	L89.94	Ulcera da decubito e area di pressione, di grado non specificato: sacro
L81.3	Macchie caffelatte	L89.95	Ulcera da decubito e area di pressione, di grado non specificato: Ischio
L81.4	Altra iperpigmentazione melaninica	L89.96	Ulcera da decubito e area di pressione, di grado non specificato: trocantere
L81.5	Leucodermia non classificata altrove	L89.97	Ulcera da decubito e area di pressione, di grado non specificato: Tallone
L81.6	Altri disturbi da diminuita formazione di melanina	L89.98	Ulcera da decubito e area di pressione, di grado non specificato: Altra localizzazione dell'arto inferiore
L81.7	Dermatosi purpurica pigmentata	L89.99	Ulcera da decubito e area di pressione, di grado non specificato: altre e non specificate sedi
L81.8	Altri disturbi specificati di pigmentazione	L90.0	Lichen scleroso e atrofico
L81.9	Disturbo di pigmentazione non specificato	L90.1	Anetodermia di Schwenger-Buzzi
L82	Cheratosi seborroica	L90.2	Anetodermia di Jadassohn-Pellizzari
L83	Acantosi nigra	L90.3	Atrofodermia di Pasini e Pierini
L84	Calli e callosità	L90.4	Acrodermatite cronica atrofizzante
L85.0	Ittiosi acquisita	L90.5	Cicatrici e fibrosi cutanee
L85.1	Cheratosi acquisita [cheratoderma] palmoplantare	L90.6	Strie atrofiche della cute
L85.2	Cheratosi punteggiata (palmoplantare)	L90.8	Altri disturbi atrofici della cute
L85.3	Xerosi cutanea	L90.9	Disturbi atrofici della cute non specificati
L85.8	Altra forma di ispessimento epidermico specificato	L91.0	Cicatrice ipertrofica
L85.9	Ispessimento epidermico non specificato	L91.8	Altri disturbi ipertrofici della cute
L86	Cheratoma in malattie classificate altrove	L91.9	Disturbi ipertrofici della cute non specificati
L87.0	Cheratosi follicolare e parafollicolare penetrante nella cute [Kyrle]	L92.0	Granuloma anulare
L87.2	Elastosi perforante serpigginosa		
L87.8	Altri disturbi dell'eliminazione transepidermica		
L87.9	Disturbo dell'eliminazione transepidermica, non specificato		
L88	Pioderma gangrenoso		
L89.00	Ulcera da decubito e area di pressione stadio I: testa		
L89.01	Ulcera da decubito e area di pressione stadio I: arto superiore		
L89.02	Ulcera da decubito e area di pressione stadio I: apofisi spinosa		
L89.03	Ulcera da decubito e area di pressione stadio I: Cresta iliaca		
L89.04	Ulcera da decubito e area di pressione stadio I: sacro		
L89.05	Ulcera da decubito e area di pressione stadio I: Ischio		
L89.06	Ulcera da decubito e area di pressione stadio I: trocantere		
L89.07	Ulcera da decubito e area di pressione stadio I: Tallone		
L89.08	Ulcera da decubito e area di pressione stadio I: Altra localizzazione dell'arto inferiore		

L92.1	Necrobiosi lipidica non classificata altrove	N63	Nodulo della mammella non specificato
L92.2	Granuloma facciale [granuloma eosinofilo della cute]	N64.0	Ragade e fistola del capezzolo
L92.3	Granuloma da corpo estraneo della cute e del tessuto sottocutaneo	N64.1	Necrosi grassa della mammella
L92.8	Altri disturbi granulomatosi della cute e del tessuto sottocutaneo	N64.2	Atrofia della mammella
L92.9	Disturbo granulomatoso della cute e del tessuto sottocutaneo non specificato	N64.3	Galattorrea non associata al parto
L93.0	Lupus eritematoso discoide	N64.4	Mastodinia
L93.1	Lupus eritematoso cutaneo subacuto	N64.5	Altri segni e sintomi mammari
L93.2	Altra forma di lupus eritematoso localizzato	N64.8	Altri disturbi specificati della mammella
L94.0	Sclerodermia localizzata [morfea]	N64.9	Malattia della mammella non specificata
L94.1	Sclerodermia lineare	N80.6	Endometriosi in cicatrice cutanea
L94.2	Calcinosi cutanea	P83.1	Eritema tossico neonatale
L94.3	Sclerodattilia	P83.4	Ingorgo mammario neonatale
L94.5	Poichilodermia vascolare atrofizzante [Jacobi]	P83.6	Polipo ombelicale neonatale
L94.8	Altri disturbi specificati localizzati del tessuto connettivo	P83.8	Altre condizioni morbose specificate della cute, specifiche del feto e del neonato
L94.9	Disturbo localizzato del tessuto connettivo non specificato	P83.9	Condizione morbosa della cute, con origine nel periodo perinatale, non specificata
L95.0	Vascolite livedoide	Q18.3	Pterigio congenito del collo
L95.1	Erythema elevatum et diutinum	Q18.9	Malformazione congenita del viso e del collo non specificata
L95.8	Altra vascolite limitata alla cute	Q80.0	Ittiosi volgare
L95.9	Vascolite limitata alla cute, non specificata	Q80.1	Ittiosi legata al cromosoma X
L97	Ulcera dell' arto inferiore non classificata altrove	Q80.2	Ittiosi lamellare
L98.0	Granuloma piogenico	Q80.3	Eritroderma bolloso congenito ittiosiforme
L98.1	Dermatite fittizia	Q80.4	Ittiosi congenita grave (Feto arlecchino)
L98.2	Dermatosi neutrofila febbrile acuta [Sweet]	Q80.8	Altra ittiosi congenita
L98.3	Cellulite con eosinofilia [Wells]	Q80.9	Ittiosi congenita non specificata
L98.4	Ulcera cronica della cute non classificata altrove	Q81.0	Epidermolisi bollosa semplice
L98.5	Mucinosi cutanea	Q81.1	Epidermolisi bollosa atrofizzante letale
L98.6	Altri disturbi infiltrativi della cute e del tessuto sottocutaneo	Q81.2	Epidermolisi bollosa distrofica
L98.7	Cute e sottocute in eccesso e lassa	Q81.8	Altra epidermolisi bollosa
L98.8	Altri disturbi specificati della cute e del tessuto sottocutaneo	Q81.9	Epidermolisi bollosa non specificata
L98.9	Disturbo della cute e del tessuto sottocutaneo, non specificato	Q82.0	Linfedema ereditario
L99.0	Amiloidosi della cute {E85.-}	Q82.1	Xeroderma pigmentosum
L99.11	Stadio 1 del graft-versus-host-disease acuto cutaneo	Q82.2	Mastocitosi
L99.12	Stadio 2 del graft-versus-host-disease acuto cutaneo	Q82.3	Incontinentia pigmenti ereditaria
L99.13	Stadio 3 del graft-versus-host-disease acuto cutaneo	Q82.4	Displasia ectodermica (anidrotica)
L99.14	Stadio 4 del graft-versus-host-disease acuto cutaneo	Q82.5	Nevo congenito non neoplastico
L99.21	Stadio 1 del Graft-versus-host-disease [GVHD] cronico alla cute {T86.05}	Q82.8	Altre malformazioni congenite specificate della cute
L99.22	Stadio 2 del Graft-versus-host-disease [GVHD] cronico alla cute {T86.05}, {T86.06}	Q82.9	Malformazione congenita della cute non specificata
L99.23	Stadio 3 del Graft-versus-host-disease [GVHD] cronico alla cute {T86.07}	Q83.0	Assenza congenita della mammella e del capezzolo
L99.8	Altri disturbi specificati della cute e del tessuto sottocutaneo in malattie classificate altrove	Q83.1	Mammella accessoria
M35.6	Pannicolite ricorrente [Weber-Christian]	Q83.2	Assenza congenita del capezzolo
M54.00	Pannicolite che interessa le regioni del collo e dorso: Localizzazioni multiple della colonna vertebrale	Q83.3	Capezzolo accessorio
M54.01	Pannicolite che interessa le regioni del collo e dorso: Zona occipito-atlanto-assiale	Q83.80	Mammella tuberosa
M54.02	Pannicolite che interessa le regioni del collo e dorso: Zona cervicale	Q83.88	Altre malformazioni congenite della mammella
M79.30	Pannicolite non specificata: Localizzazioni multiple	Q83.9	Malformazione congenita della mammella non specificata
M79.31	Pannicolite non specificata: area spalla	Q84.0	Alopecia congenita
M79.32	Pannicolite non specificata: braccio	Q84.1	Alterazioni morfologiche congenite dei capelli e dei peli non classificate altrove
M79.33	Pannicolite non specificata: avambraccio	Q84.2	Altre malformazioni congenite dei capelli e dei peli
M79.34	Pannicolite non specificata: mano	Q84.3	Anonichia
M79.35	Pannicolite non specificata: coscia	Q84.4	Leuconichia congenita
M79.36	Pannicolite non specificata: Gamba	Q84.5	Unghie allargate e ipertrofiche
M79.37	Pannicolite non specificata: caviglia e piede	Q84.6	Altre malformazioni congenite delle unghie
M79.38	Pannicolite non specificata: Altre localizzazioni	Q84.8	Altre malformazioni congenite specificate del tegumento
M79.39	Pannicolite non specificata: Localizzazione non precisata	Q84.9	Malformazione congenita del tegumento non specificata
N60.0	Cisti mammaria isolata	R21	Rash ed altre eruzioni cutanee non specifiche
N60.1	Mastopatia cistica diffusa	R22.0	Tumefazione, massa e gonfiore localizzati a livello della testa
N60.2	Fibroadenosi della mammella	R22.1	Tumefazione, massa e gonfiore localizzati a livello del collo
N60.3	Fibrosclerosi della mammella	R22.2	Tumefazione, massa e gonfiore localizzati a livello del tronco
N60.4	Ectasia di dotto mammario	R22.3	Tumefazione, massa e gonfiore localizzati a livello dell' arto superiore
N60.8	Altre displasie mammarie benigne	R22.4	Tumefazione, massa e gonfiore localizzati a livello dell'arto inferiore
N60.9	Displasia mammaria benigna non specificata	R22.7	Tumefazione, massa e gonfiore localizzati a livello di sedi multiple
N61	Disturbi infiammatori della mammella	R22.9	Tumefazione, massa e gonfiore localizzati, non specificati
N62	Ipertrofia della mammella	R23.4	Alterazioni del tessuto cutaneo
		R23.8	Altre e non specificate alterazioni cutanee
		R61.0	Iperidrosi localizzata

R61.1	Iperidrosi generalizzata	S10.13	Altri e non specificati traumi superficiali della gola: Morso o puntura d'insetto (non velenoso)
R61.9	Iperidrosi non specificata		
R92	Risultati anormali di diagnostica per immagini della mammella	S10.14	Altri e non specificati traumi superficiali della gola: Corpo estraneo superficiale (scheggia)
S00.02	Traumatismo superficiale del cuoio capelluto: Formazione di vesciche (non termiche)	S10.7	Traumi superficiali multipli del collo
S00.03	Traumatismo superficiale del cuoio capelluto: Morso o puntura d'insetto (non velenoso)	S10.82	Traumatismo superficiale di altre parti del collo: Formazione di vesciche (non termiche)
S00.04	Traumatismo superficiale del cuoio capelluto: Corpo estraneo superficiale (scheggia)	S10.83	Traumatismo superficiale di altre parti del collo: Morso o puntura d'insetto (non velenoso)
S00.30	Traumatismo superficiale del naso: tipo di ferita non precisato	S10.84	Traumatismo superficiale di altre parti del collo: Corpo estraneo superficiale (scheggia)
S00.31	Traumatismo superficiale del naso: Escoriazione		
S00.32	Traumatismo superficiale del naso: Formazione di vesciche (non termiche)	S10.92	Traumatismo superficiale del collo, parte non specificata: Formazione di vesciche (non termiche)
S00.33	Traumatismo superficiale del naso: Morso o puntura d'insetto (non velenoso)	S10.93	Traumatismo superficiale del collo, parte non specificata: Morso o puntura d'insetto (non velenoso)
S00.34	Traumatismo superficiale del naso: Corpo estraneo superficiale (scheggia)	S10.94	Traumatismo superficiale del collo, parte non specificata: Corpo estraneo superficiale (scheggia)
S00.35	Traumatismo superficiale del naso: contusione	S20.12	Altri e non specificati traumi superficiali della mammella: Formazione di vesciche (non termiche)
S00.38	Traumatismo superficiale del naso: altra ferita		
S00.40	Traumatismo superficiale dell'orecchio: tipo di ferita non precisato	S20.13	Altri e non specificati traumi superficiali della mammella: Morso o puntura d'insetto (non velenoso)
S00.41	Traumatismo superficiale dell'orecchio: Escoriazione	S20.14	Altri e non specificati traumi superficiali della mammella: Corpo estraneo superficiale (scheggia)
S00.42	Traumatismo superficiale dell'orecchio: Formazione di vesciche (non termiche)	S20.32	Altri traumi superficiali della parete anteriore del torace: Formazione di vesciche (non termiche)
S00.43	Traumatismo superficiale dell'orecchio: Morso o puntura d'insetto (non velenoso)	S20.33	Altri traumi superficiali della parete anteriore del torace: Morso o puntura d'insetto (non velenoso)
S00.44	Traumatismo superficiale dell'orecchio: Corpo estraneo superficiale (scheggia)	S20.34	Altri traumi superficiali della parete anteriore del torace: Corpo estraneo superficiale (scheggia)
S00.45	Traumatismo superficiale dell'orecchio: contusione		
S00.48	Traumatismo superficiale dell'orecchio: altra ferita	S20.42	Altri traumi superficiali della parete posteriore del torace: Formazione di vesciche (non termiche)
S00.50	Traumatismo superficiale del labbro e della cavità orale: tipo di ferita non precisato	S20.43	Altri traumi superficiali della parete posteriore del torace: Morso o puntura d'insetto (non velenoso)
S00.51	Traumatismo superficiale del labbro e della cavità orale: Escoriazione	S20.44	Altri traumi superficiali della parete posteriore del torace: Corpo estraneo superficiale (scheggia)
S00.52	Traumatismo superficiale del labbro e della cavità orale: Formazione di vesciche (non termiche)	S20.82	Traumatismo superficiale di altra e non specificata parte del torace: Formazione di vesciche (non termiche)
S00.53	Traumatismo superficiale del labbro e della cavità orale: Morso o puntura d'insetto (non velenoso)	S20.83	Traumatismo superficiale di altra e non specificata parte del torace: Morso o puntura d'insetto (non velenoso)
S00.54	Traumatismo superficiale del labbro e della cavità orale: Corpo estraneo superficiale (scheggia)	S20.84	Traumatismo superficiale di altra e non specificata parte del torace: Corpo estraneo superficiale (scheggia)
S00.55	Traumatismo superficiale del labbro e della cavità orale: contusione	S20.85	Traumatismo superficiale di altra e non specificata parte del torace: contusione
S00.58	Traumatismo superficiale del labbro e della cavità orale: altra ferita	S30.82	Altri traumi superficiali dell'addome, della regione lombosacrale e della pelvi: Formazione di vesciche (non termiche)
S00.7	Traumi superficiali multipli della testa		
S00.80	Traumatismo superficiale di altre parti della testa: tipo di ferita non precisato	S30.83	Altri traumi superficiali dell'addome, della regione lombosacrale e della pelvi: Morso o puntura d'insetto (non velenoso)
S00.81	Traumatismo superficiale di altre parti della testa: Escoriazione		
S00.82	Traumatismo superficiale di altre parti della testa: Formazione di vesciche (non termiche)	S30.84	Altri traumi superficiali dell'addome, della regione lombosacrale e della pelvi: Corpo estraneo superficiale (scheggia)
S00.83	Traumatismo superficiale di altre parti della testa: Morso o puntura d'insetto (non velenoso)		
S00.84	Traumatismo superficiale di altre parti della testa: Corpo estraneo superficiale (scheggia)	S30.92	Traumatismo superficiale dell'addome, della regione lombosacrale e della pelvi, parte non specificata: Formazione di vesciche (non termiche)
S00.85	Traumatismo superficiale di altre parti della testa: contusione		
S00.88	Traumatismo superficiale di altre parti della testa: altra ferita	S30.93	Traumatismo superficiale dell'addome, della regione lombosacrale e della pelvi, parte non specificata: Morso o puntura d'insetto (non velenoso)
S00.90	Traumatismo superficiale della testa, sede non specificata: tipo di ferita non precisato	S30.94	Traumatismo superficiale dell'addome, della regione lombosacrale e della pelvi, parte non specificata: Corpo estraneo superficiale (scheggia)
S00.91	Traumatismo superficiale della testa, sede non specificata: Escoriazione		
S00.92	Traumatismo superficiale della testa, sede non specificata: Formazione di vesciche (non termiche)	S40.82	Altri traumi superficiali della spalla e del braccio: Formazione di vesciche (non termiche)
S00.93	Traumatismo superficiale della testa, sede non specificata: Morso o puntura d'insetto (non velenoso)	S40.83	Altri traumi superficiali della spalla e del braccio: Morso o puntura d'insetto (non velenoso)
S00.94	Traumatismo superficiale della testa, sede non specificata: Corpo estraneo superficiale (scheggia)	S40.84	Altri traumi superficiali della spalla e del braccio: Corpo estraneo superficiale (scheggia)
S00.95	Traumatismo superficiale della testa, sede non specificata: contusione	S50.82	Altri traumi superficiali dell'avambraccio: Formazione di vesciche (non termiche)
S00.98	Traumatismo superficiale della testa, sede non specificata: altra ferita	S50.83	Altri traumi superficiali dell'avambraccio: Morso o puntura d'insetto (non velenoso)
S10.12	Altri e non specificati traumi superficiali della gola: Formazione di vesciche (non termiche)	S50.84	Altri traumi superficiali dell'avambraccio: Corpo estraneo superficiale (scheggia)

S60.82	Altri traumatismi superficiali del polso e della mano: Formazione di vesciche (non termiche)	T93.8	Sequela di altri traumatismi specificati dell'arto inferiore
S60.83	Altri traumatismi superficiali del polso e della mano: Morso o puntura d'insetto (non velenoso)	T95.0	Sequela di ustione, corrosione e congelamento della testa e del collo
S60.84	Altri traumatismi superficiali del polso e della mano: Corpo estraneo superficiale (scheggia)	T95.1	Sequela di ustione, corrosione e congelamento del tronco
S70.82	Altri traumatismi superficiali dell'anca e della coscia: Formazione di vesciche (non termiche)	T95.2	Sequela di ustione, corrosione e congelamento dell'arto superiore
S70.83	Altri traumatismi superficiali dell'anca e della coscia: Morso o puntura d'insetto (non velenoso)	T95.3	Sequela di ustione, corrosione e congelamento dell'arto inferiore
S70.84	Altri traumatismi superficiali dell'anca e della coscia: Corpo estraneo superficiale (scheggia)	T95.4	Sequela di ustione e corrosione classificabili solo in relazione all'estensione della superficie corporea interessata
S70.9	Traumatismo superficiale dell'anca e della coscia non specificato	T95.8	Sequela di altra ustione, corrosione e congelamento di altra sede specificata
S80.82	Altri traumatismi superficiali della gamba: Formazione di vesciche (non termiche)	T95.9	Sequela di ustione, corrosione e congelamento di sede non specificata
S80.83	Altri traumatismi superficiali della gamba: Morso o puntura d'insetto (non velenoso)	Z40.00	Interventi chirurgici per profilassi di fattori di rischio di neoplasie maligne: Intervento chirurgico profilattico sulla mammella
S80.84	Altri traumatismi superficiali della gamba: Corpo estraneo superficiale (scheggia)	Z41.1	Altri interventi di chirurgia plastica per ragioni estetiche
S90.82	Altri traumatismi superficiali della caviglia e del piede: Formazione di vesciche (non termiche)	Z42.0	Cure di controllo richiedenti l'impiego di chirurgia plastica alla testa e al collo
S90.83	Altri traumatismi superficiali della caviglia e del piede: Morso o puntura d'insetto (non velenoso)	Z42.1	Cure di controllo richiedenti l'impiego di chirurgia plastica alla mammella
S90.84	Altri traumatismi superficiali della caviglia e del piede: Corpo estraneo superficiale (scheggia)	Z42.2	Cure di controllo richiedenti l'impiego di chirurgia plastica ad altre parti del tronco
T85.4	Complicanza meccanica di dispositivo protesico ed impianto mammari	Z42.3	Cure di controllo richiedenti l'impiego di chirurgia plastica agli arti superiori
T85.82	Fibrosi capsulare della mammella da dispositivo protesico e impianto mammari	Z42.4	Cure di controllo richiedenti l'impiego di chirurgia plastica agli arti inferiori
T90.0	Sequela di traumatismo superficiale della testa	Z42.8	Cure di controllo richiedenti l'impiego di chirurgia plastica ad altre parti del corpo
T90.1	Sequela di ferita aperta della testa	Z42.9	Cure di controllo richiedenti l'impiego di chirurgia plastica non specificata
T91.0	Sequela di traumatismo superficiale e ferita aperta del collo e del tronco	Z44.3	Fornitura ed adattamento di protesi mammaria esterna
T92.0	Sequela di ferita aperta dell'arto superiore	Z52.1	Donatore di cute
T92.8	Sequela di altri traumatismi specificati dell'arto superiore	Z80.3	Tumore maligno della mammella nell'anamnesi familiare
T93.0	Sequela di ferita aperta dell'arto inferiore	Z90.1	Perdita di mammella(e)
		Z94.5	Stato dopo trapianto cutaneo

**ADRG J01****Trapianto di tessuto con anastomosi microvascolare per malattie della pelle, del tessuto sottocutaneo e della mammella, per neoplasia maligna**

Procedura nella tabella J01-2 e Diagnosi principale nella tabella J01-1

**DRG J01A****Trapianto di tessuto con anastomosi microvascolare per malattie della pelle, del tessuto sottocutaneo e della mammella, per neoplasia maligna e procedura specifica bilaterale**

Beidseitige Prozedur nella tabella J01-2

**DRG J01B****Trapianto di tessuto con anastomosi microvascolare per malattie della pelle, del tessuto sottocutaneo e della mammella, per neoplasia maligna****Diagnosi principale J01-1**

C43.0	Melanoma maligno del labbro	C44.7	Tumore Maligno: Cute dell'arto inferiore, inclusa l'anca
C43.2	Melanoma maligno dell'orecchio e del condotto uditivo esterno	C44.8	Tumore Maligno: lesione sconfinante a più zone contigue della cute
C43.3	Melanoma maligno di altre e non specificate parti della faccia	C44.9	Tumore maligno della cute non specificato
C43.4	Melanoma maligno del cuoio capelluto e del collo	C46.0	Sarcoma di Kaposi della cute
C43.5	Melanoma maligno del tronco	C46.1	Sarcoma di Kaposi dei tessuti molli
C43.6	Melanoma maligno dell'arto superiore, inclusa la spalla	C46.7	Sarcoma di Kaposi di altre sedi
C43.7	Melanoma maligno dell'arto inferiore, inclusa l'anca	C46.8	Sarcoma di Kaposi di organi multipli
C43.8	Melanoma maligno cutaneo sconfinante	C46.9	Sarcoma di Kaposi non specificato
C43.9	Melanoma maligno della cute non specificato	C50.0	Tumore Maligno: Capezzolo e areola
C44.0	Tumore Maligno: Cute del labbro	C50.1	Tumore Maligno: Parte centrale della mammella
C44.2	Tumore Maligno: Cute dell'orecchio e del condotto uditivo esterno	C50.2	Tumore Maligno: Quadrante supero-interno della mammella
C44.3	Tumore Maligno: Cute di altre e non specificate parti della faccia	C50.3	Tumore Maligno: Quadrante infero-interno della mammella
C44.4	Tumore Maligno: Cute del cuoio capelluto e del collo	C50.4	Tumore Maligno: Quadrante supero-esterno della mammella
C44.5	Tumore Maligno: Cute del tronco	C50.5	Tumore Maligno: Quadrante infero-esterno della mammella
C44.6	Tumore Maligno: Cute dell'arto superiore, inclusa la spalla	C50.6	Tumore Maligno: Prolungamento ascellare della mammella

C50.8	Tumore Maligno: lesione sconfinante a più zone contigue della mammella	D04.5	Carcinoma in situ: cute del tronco
C50.9	Tumore Maligno: Mammella non specificata	D04.6	Carcinoma in situ: Cute dell'arto superiore, inclusa la spalla
C79.2	Tumore maligno secondario della cute	D04.7	Carcinoma in situ: Cute dell'arto inferiore, inclusa l'anca
C79.81	Tumore maligno secondario della mammella	D04.8	Carcinoma in situ: Cute di altre sedi
D03.0	Melanoma in situ del labbro	D04.9	Carcinoma in situ: Cute non specificata
D03.2	Melanoma in situ dell'orecchio e del condotto uditivo esterno	D05.0	Carcinoma in situ lobulare
D03.3	Melanoma in situ di altre e non specificate parti della faccia	D05.1	Carcinoma in situ intraduttale
D03.4	Melanoma in situ del cuoio capelluto e del collo	D05.7	Altro carcinoma in situ della mammella
D03.5	Melanoma in situ del tronco	D05.9	Carcinoma in situ della mammella non specificato
D03.6	Melanoma in situ dell'arto superiore, inclusa la spalla	Q83.80	Mammella tuberosa
D03.7	Melanoma in situ dell'arto inferiore, inclusa l'anca	Q83.88	Altre malformazioni congenite della mammella
D03.8	Melanoma in situ di altre sedi	T85.4	Complicanza meccanica di dispositivo protesico ed impianto mammari
D03.9	Melanoma in situ non specificato	T85.82	Fibrosi capsulare della mammella da dispositivo protesico e impianto mammari
D04.0	Carcinoma in situ: Cute del labbro	Z40.00	Interventi chirurgici per profilassi di fattori di rischio di neoplasie maligne: Intervento chirurgico profilattico sulla mammella
D04.2	Carcinoma in situ: Cute dell'orecchio e del condotto uditivo esterno	Z42.1	Cure di controllo richiedenti l'impiego di chirurgia plastica alla mammella
D04.3	Carcinoma in situ: Cute di altre e non specificate parti della faccia	Z80.3	Tumore maligno della mammella nell'anamnesi familiare
D04.4	Carcinoma in situ: Cute del cuoio capelluto e del collo		

### Procedura J01-2

16.98.11↔	Ricostruzione della parete orbitale con lembo microvascolare	30.4x.15↔	Laringectomia radicale, con faringectomia, ricostruzione con innesto libero con anastomosi microvascolare
18.71.14↔	Ricostruzione di padiglione auricolare, parziale con lembo microvascolare	30.4x.25↔	Laringectomia radicale, con faringectomia e tiroidectomia, ricostruzione con innesto libero con anastomosi microvascolare
18.71.24↔	Ricostruzione di padiglione auricolare, totale con lembo microvascolare	76.31.20↔	Mandibolectomia parziale, Ricostruzione mediante innesto con anastomosi microvascolare
25.2x.14↔	Glossectomia parziale, approccio transorale, ricostruzione con innesto libero con anastomosi microvascolare	76.39.10↔	Ostectomia parziale di altre ossa della faccia, Ricostruzione mediante innesto con anastomosi microvascolare
25.2x.24↔	Glossectomia parziale, approccio transmandibolare, ricostruzione con innesto libero con anastomosi microvascolare	76.41.10↔	Mandibolectomia totale con ricostruzione contemporanea, Ricostruzione mediante innesto con anastomosi microvascolare
25.2x.34↔	Pelviglossectomia, approccio transorale, ricostruzione con innesto libero con anastomosi microvascolare	76.43.10↔	Altra ricostruzione della mandibola mediante innesto con anastomosi microvascolare
25.2x.44↔	Pelviglossectomia, approccio transmandibolare, ricostruzione con innesto libero con anastomosi microvascolare	76.44.10↔	Ostectomia totale di altre ossa facciali, Ricostruzione mediante innesto con anastomosi microvascolare
25.2x.54↔	Pelviglossomandibolectomia, ricostruzione con innesto libero con anastomosi microvascolare	76.46.10↔	Altra ricostruzione di altre ossa facciali, Ricostruzione mediante innesto con anastomosi microvascolare
25.3x.14↔	Glossectomia totale, approccio transorale, ricostruzione con innesto libero con anastomosi microvascolare	83.43.12↔	Prelievo di altro lembo da muscolo o fascia con anastomosi microvascolare
25.3x.24↔	Glossectomia totale, approccio transmandibolare, ricostruzione con innesto libero con anastomosi microvascolare	83.82.40↔	Innesto di altro lembo con anastomosi microvascolare da muscolo o fascia, Testa e collo
25.3x.34↔	Pelviglossectomia totale, approccio transorale, ricostruzione con innesto libero con anastomosi microvascolare	83.82.41↔	Innesto di altro lembo con anastomosi microvascolare da muscolo o fascia, Spalla e ascella
25.3x.44↔	Pelviglossectomia totale, approccio transmandibolare, ricostruzione con innesto libero con anastomosi microvascolare	83.82.42↔	Innesto di altro lembo con anastomosi microvascolare da muscolo o fascia, Braccio e gomito
25.3x.54↔	Pelviglossomandibolectomia totale, ricostruzione con innesto libero con anastomosi microvascolare	83.82.43↔	Innesto di altro lembo con anastomosi microvascolare da muscolo o fascia, Avambraccio
25.4x.14↔	Glossectomia radicale, approccio transorale, ricostruzione con innesto libero con anastomosi microvascolare	83.82.44↔	Innesto di altro lembo con anastomosi microvascolare da muscolo o fascia, Parete toracica, addome e dorso
25.4x.24↔	Glossectomia radicale, approccio transmandibolare, ricostruzione con innesto libero con anastomosi microvascolare	83.82.45↔	Innesto di altro lembo con anastomosi microvascolare da muscolo o fascia, Regione inguinale e genitale e natiche
25.4x.34↔	Pelviglossectomia radicale, approccio transorale, ricostruzione con innesto libero con anastomosi microvascolare	83.82.46↔	Innesto di altro lembo con anastomosi microvascolare da muscolo o fascia, Estremità inferiore
25.4x.44↔	Pelviglossectomia radicale, approccio transmandibolare, ricostruzione con innesto libero con anastomosi microvascolare	83.82.47↔	Innesto di altro lembo con anastomosi microvascolare da muscolo o fascia, Altra localizzazione
25.4x.54↔	Pelviglossomandibolectomia radicale, ricostruzione con innesto libero con anastomosi microvascolare	85.89.21↔	lembo perforatore (DIEP) dell'arteria epigastrica inferiore
27.57.10↔	Impianto di innesto libero con anastomosi microvascolare su labbro e bocca	85.89.22↔	lembo (SIEA) dell'arteria epigastrica inferiore superficiale
27.59.40↔	Altra ricostruzione plastica di labbro e bocca mediante innesto libero con anastomosi microvascolare	85.89.24↔	lembo perforatore (S-GAP) dell'arteria gluteale superiore
29.33.12↔	Faringectomia parziale, Ricostruzione con innesto libero con anastomosi microvascolare	85.89.25↔	lembo perforatore (I-GAP) dell'arteria gluteale inferiore
29.33.21↔	Faringectomia totale, Ricostruzione con innesto libero con anastomosi microvascolare, innesto intestinale libero o pull-up gastrico	86.7d.11↔	Plastica con lembo libero con anastomosi microvascolare, sul capo
29.4x.12↔	Intervento di plastica faringea, con innesto con anastomosi microvascolare, innesto intestinale o pull-up gastrico	86.7d.12↔	Plastica con lembo libero con anastomosi microvascolare, sul collo
30.3x.15↔	Laringectomia totale, ricostruzione con innesto libero con anastomosi microvascolare	86.7d.13↔	Plastica con lembo libero con anastomosi microvascolare, su spalla e ascella
		86.7d.14↔	Plastica con lembo libero con anastomosi microvascolare, su braccio e gomito
		86.7d.15↔	Plastica con lembo libero con anastomosi microvascolare, sull'avambraccio

86.7d.16↔	Plastica con lembo libero con anastomosi microvascolare, sulla mano	86.7d.1b↔	Plastica con lembo libero con anastomosi microvascolare, su coscia e ginocchio
86.7d.17↔	Plastica con lembo libero con anastomosi microvascolare, su parete toracica e dorso	86.7d.1c↔	Plastica con lembo libero con anastomosi microvascolare, sulla gamba
86.7d.18↔	Plastica con lembo libero con anastomosi microvascolare, sulla regione addominale e inguinale	86.7d.1d↔	Plastica con lembo libero con anastomosi microvascolare, sul piede
86.7d.1a↔	Plastica con lembo libero con anastomosi microvascolare, sulle natiche		

**ADRG J02****Trapianto di cute, plastica con lembo, linfadenectomia estesa, trapianto di tessuti con anastomosi microvascolare o terapia a pressione negativa complessa**

Diagnosi principale nella tabella J02-1 e almeno una Diagnosi nella tabella J02-2 e Procedura nella tabella J02-3 o Procedura nella tabella J02-4 o Procedura nella tabella J02-5 o Procedura nella tabella J02-6 o Procedura nella tabella J02-7 e Procedura nella tabella J02-8 e Certe procedure OR a quattro tempi

**DRG J02A****Trapianto di cute, plastica con lembo, linfadenectomia estesa, trapianto di tessuto con anastomosi microvascolare con terapia a pressione negativa complessa o CC estremamente gravi**

PCCL > 3 o Procedura nella tabella J02-7 e Procedura nella tabella J02-8 e Certe procedure OR a quattro tempi

**DRG J02B****Trapianto di cute, plastica con lembo, linfadenectomia estesa, trapianto di tessuto con anastomosi microvascolare****Diagnosi principale J02-1**

B35.3	Tinea del piede	L89.28	Ulcera da decubito e area di pressione stadio III: Altra localizzazione dell'arto inferiore
C43.7	Melanoma maligno dell'arto inferiore, inclusa l'anca	L89.29	Ulcera da decubito e area di pressione stadio III: altre e non specificate sedi
C44.7	Tumore Maligno: Cute dell'arto inferiore, inclusa l'anca	L89.30	Ulcera da decubito e area di pressione stadio IV: testa
D03.7	Melanoma in situ dell'arto inferiore, inclusa l'anca	L89.31	Ulcera da decubito e area di pressione stadio IV: arto superiore
D04.7	Carcinoma in situ: Cute dell'arto inferiore, inclusa l'anca	L89.32	Ulcera da decubito e area di pressione stadio IV: apofisi spinosa
D22.7	Nevo melanocitico dell'arto inferiore, inclusa l'anca	L89.33	Ulcera da decubito e area di pressione stadio IV: Cresta iliaca
D23.7	Tumore benigno: Cute dell'arto inferiore, inclusa l'anca	L89.34	Ulcera da decubito e area di pressione stadio IV: sacro
L03.02	Cellulite delle dita dei piedi	L89.35	Ulcera da decubito e area di pressione stadio IV: Ischio
L03.11	Cellulite dell'arto inferiore	L89.36	Ulcera da decubito e area di pressione stadio IV: trocantere
L89.00	Ulcera da decubito e area di pressione stadio I: testa	L89.37	Ulcera da decubito e area di pressione stadio IV: Tallone
L89.01	Ulcera da decubito e area di pressione stadio I: arto superiore	L89.38	Ulcera da decubito e area di pressione stadio IV: Altra localizzazione dell'arto inferiore
L89.02	Ulcera da decubito e area di pressione stadio I: apofisi spinosa	L89.39	Ulcera da decubito e area di pressione stadio IV: altre e non specificate sedi
L89.03	Ulcera da decubito e area di pressione stadio I: Cresta iliaca	L89.90	Ulcera da decubito e area di pressione, di grado non specificato: testa
L89.04	Ulcera da decubito e area di pressione stadio I: sacro	L89.91	Ulcera da decubito e area di pressione, di grado non specificato: arto superiore
L89.05	Ulcera da decubito e area di pressione stadio I: Ischio	L89.92	Ulcera da decubito e area di pressione, di grado non specificato: apofisi spinosa
L89.06	Ulcera da decubito e area di pressione stadio I: trocantere	L89.93	Ulcera da decubito e area di pressione, di grado non specificato: Cresta iliaca
L89.07	Ulcera da decubito e area di pressione stadio I: Tallone	L89.94	Ulcera da decubito e area di pressione, di grado non specificato: sacro
L89.08	Ulcera da decubito e area di pressione stadio I: Altra localizzazione dell'arto inferiore	L89.95	Ulcera da decubito e area di pressione, di grado non specificato: Ischio
L89.09	Ulcera da decubito e area di pressione stadio I: altre e non specificate sedi	L89.96	Ulcera da decubito e area di pressione, di grado non specificato: trocantere
L89.10	Ulcera da decubito e area di pressione stadio II: testa	L89.97	Ulcera da decubito e area di pressione, di grado non specificato: Tallone
L89.11	Ulcera da decubito e area di pressione stadio II: arto superiore	L89.98	Ulcera da decubito e area di pressione, di grado non specificato: Altra localizzazione dell'arto inferiore
L89.12	Ulcera da decubito e area di pressione stadio II: apofisi spinosa	L89.99	Ulcera da decubito e area di pressione, di grado non specificato: altre e non specificate sedi
L89.13	Ulcera da decubito e area di pressione stadio II: Cresta iliaca	L97	Ulcera dell' arto inferiore non classificata altrove
L89.14	Ulcera da decubito e area di pressione stadio II: sacro	Q82.0	Linfedema ereditario
L89.15	Ulcera da decubito e area di pressione stadio II: Ischio	S70.82	Altri traumasmi superficiali dell'anca e della coscia: Formazione di vesciche (non termiche)
L89.16	Ulcera da decubito e area di pressione stadio II: trocantere	S70.83	Altri traumasmi superficiali dell'anca e della coscia: Morso o puntura d'insetto (non velenoso)
L89.17	Ulcera da decubito e area di pressione stadio II: Tallone		
L89.18	Ulcera da decubito e area di pressione stadio II: Altra localizzazione dell'arto inferiore		
L89.19	Ulcera da decubito e area di pressione stadio II: altre e non specificate sedi		
L89.20	Ulcera da decubito e area di pressione stadio III: testa		
L89.21	Ulcera da decubito e area di pressione stadio III: arto superiore		
L89.22	Ulcera da decubito e area di pressione stadio III: apofisi spinosa		
L89.23	Ulcera da decubito e area di pressione stadio III: Cresta iliaca		
L89.24	Ulcera da decubito e area di pressione stadio III: sacro		
L89.25	Ulcera da decubito e area di pressione stadio III: Ischio		
L89.26	Ulcera da decubito e area di pressione stadio III: trocantere		
L89.27	Ulcera da decubito e area di pressione stadio III: Tallone		

S70.84	Altri traumasmi superficiali dell'anca e della coscia: Corpo estraneo superficiale (scheggia)	S80.84	Altri traumasmi superficiali della gamba: Corpo estraneo superficiale (scheggia)
S70.9	Traumatismo superficiale dell'anca e della coscia non specificato	S90.82	Altri traumasmi superficiali della caviglia e del piede: Formazione di vesciche (non termiche)
S80.82	Altri traumasmi superficiali della gamba: Formazione di vesciche (non termiche)	S90.83	Altri traumasmi superficiali della caviglia e del piede: Morso o puntura d'insetto (non velenoso)
S80.83	Altri traumasmi superficiali della gamba: Morso o puntura d'insetto (non velenoso)	S90.84	Altri traumasmi superficiali della caviglia e del piede: Corpo estraneo superficiale (scheggia)

## Diagnosi J02-2

L03.01	Cellulite delle dita delle mani	L89.28	Ulcera da decubito e area di pressione stadio III: Altra localizzazione dell'arto inferiore
L03.02	Cellulite delle dita dei piedi	L89.29	Ulcera da decubito e area di pressione stadio III: altre e non specificate sedi
L03.10	Cellulite dell'arto superiore	L89.30	Ulcera da decubito e area di pressione stadio IV: testa
L03.11	Cellulite dell'arto inferiore	L89.31	Ulcera da decubito e area di pressione stadio IV: arto superiore
L03.2	Cellulite flemmonosa del viso	L89.32	Ulcera da decubito e area di pressione stadio IV: apofisi spinosa
L03.3	Cellulite flemmonosa del tronco	L89.33	Ulcera da decubito e area di pressione stadio IV: Cresta iliaca
L03.8	Cellulite flemmonosa di altre sedi	L89.34	Ulcera da decubito e area di pressione stadio IV: sacro
L03.9	Cellulite flemmonosa non specificata	L89.35	Ulcera da decubito e area di pressione stadio IV: Ischio
L89.00	Ulcera da decubito e area di pressione stadio I: testa	L89.36	Ulcera da decubito e area di pressione stadio IV: trocantere
L89.01	Ulcera da decubito e area di pressione stadio I: arto superiore	L89.37	Ulcera da decubito e area di pressione stadio IV: Tallone
L89.02	Ulcera da decubito e area di pressione stadio I: apofisi spinosa	L89.38	Ulcera da decubito e area di pressione stadio IV: Altra localizzazione dell'arto inferiore
L89.03	Ulcera da decubito e area di pressione stadio I: Cresta iliaca	L89.39	Ulcera da decubito e area di pressione stadio IV: altre e non specificate sedi
L89.04	Ulcera da decubito e area di pressione stadio I: sacro	L89.90	Ulcera da decubito e area di pressione, di grado non specificato: testa
L89.05	Ulcera da decubito e area di pressione stadio I: Ischio	L89.91	Ulcera da decubito e area di pressione, di grado non specificato: arto superiore
L89.06	Ulcera da decubito e area di pressione stadio I: trocantere	L89.92	Ulcera da decubito e area di pressione, di grado non specificato: apofisi spinosa
L89.07	Ulcera da decubito e area di pressione stadio I: Tallone	L89.93	Ulcera da decubito e area di pressione, di grado non specificato: Cresta iliaca
L89.08	Ulcera da decubito e area di pressione stadio I: Altra localizzazione dell'arto inferiore	L89.94	Ulcera da decubito e area di pressione, di grado non specificato: sacro
L89.09	Ulcera da decubito e area di pressione stadio I: altre e non specificate sedi	L89.95	Ulcera da decubito e area di pressione, di grado non specificato: Ischio
L89.10	Ulcera da decubito e area di pressione stadio II: testa	L89.96	Ulcera da decubito e area di pressione, di grado non specificato: trocantere
L89.11	Ulcera da decubito e area di pressione stadio II: arto superiore	L89.97	Ulcera da decubito e area di pressione, di grado non specificato: Tallone
L89.12	Ulcera da decubito e area di pressione stadio II: apofisi spinosa	L89.98	Ulcera da decubito e area di pressione, di grado non specificato: Altra localizzazione dell'arto inferiore
L89.13	Ulcera da decubito e area di pressione stadio II: Cresta iliaca	L89.99	Ulcera da decubito e area di pressione, di grado non specificato: altre e non specificate sedi
L89.14	Ulcera da decubito e area di pressione stadio II: sacro	L97	Ulcera dell' arto inferiore non classificata altrove
L89.15	Ulcera da decubito e area di pressione stadio II: Ischio	L98.3	Cellulite con eosinofilia [Wells]
L89.16	Ulcera da decubito e area di pressione stadio II: trocantere	L98.4	Ulcera cronica della cute non classificata altrove
L89.17	Ulcera da decubito e area di pressione stadio II: Tallone		
L89.18	Ulcera da decubito e area di pressione stadio II: Altra localizzazione dell'arto inferiore		
L89.19	Ulcera da decubito e area di pressione stadio II: altre e non specificate sedi		
L89.20	Ulcera da decubito e area di pressione stadio III: testa		
L89.21	Ulcera da decubito e area di pressione stadio III: arto superiore		
L89.22	Ulcera da decubito e area di pressione stadio III: apofisi spinosa		
L89.23	Ulcera da decubito e area di pressione stadio III: Cresta iliaca		
L89.24	Ulcera da decubito e area di pressione stadio III: sacro		
L89.25	Ulcera da decubito e area di pressione stadio III: Ischio		
L89.26	Ulcera da decubito e area di pressione stadio III: trocantere		
L89.27	Ulcera da decubito e area di pressione stadio III: Tallone		

## Procedura J02-3

08.89.10↔	Riparazione della palpebra, angolo mediale o laterale	27.56.60↔	Ampio omoinnesto di cute nel labbro
08.89.11↔	Riparazione della palpebra mediante sollevamento del sopracciglio	27.56.99↔	Altro innesto di cute su labbro e bocca, altro
08.89.12↔	Riparazione della palpebra mediante asportazione di prolasso del corpo adiposo dell'orbita	82.82↔	Riparazione di schisi della mano
08.89.13↔	Riparazione della palpebra mediante trattamento superficiale con laser	82.89.10↔	Plastica delle guaine tendinee della mano
08.89.14↔	Riparazione della palpebra mediante altro allungamento della palpebra superiore	82.89.11↔	Rifissazione ossea di legamenti della mano, Carpo e metacarpo
08.89.15↔	Riparazione della palpebra mediante allungamento della palpebra inferiore	82.89.12↔	Rifissazione ossea di legamenti di mano, altri legamenti della mano
08.89.99↔	Altra riparazione della palpebra, altro	82.89.13↔	Distrazione transarticolare dei tessuti molli per anomalie congenite della mano
27.56.10↔	Piccolo innesto cutaneo sottile su labbro e bocca	82.89.14↔	Radializzazione per anomalie congenite della mano
27.56.20↔	Ampio innesto cutaneo a spessore parziale su labbro e bocca	82.89.15↔	Resezione di briglie con ricostruzione plastica per anomalie congenite della mano
27.56.30↔	Piccolo eteroinnesto di cute nel labbro	82.89.16↔	Trasferimento di dito del piede per sostituire un dito della mano
27.56.40↔	Ampio eteroinnesto di cute nel labbro	82.89.99↔	Altri interventi di plastica sulla mano, altro
27.56.50↔	Piccolo omoinnesto di cute nel labbro	83.43.00↔	Asportazione di muscoli o fasce per innesto, NAS
		83.43.10↔	Prelievo di lembo miocutaneo per innesto



83.43.11↔	Prelievo di lembo osteomiocutaneo o osteofasciocutaneo per innesto	86.6a.1c↔	Innesto cutaneo autologo a tutto spessore, piccolo, sulla gamba
83.43.12↔	Prelievo di altro lembo da muscolo o fascia con anastomosi microvascolare	86.6a.1d↔	Innesto cutaneo autologo a tutto spessore, piccolo, sul piede
83.43.99↔	Asportazione di muscoli o fasce per innesto, altro	86.6a.21↔	Innesto cutaneo autologo a tutto spessore, ampio, sul capo
83.82.10↔	Innesto di fascia, Testa e collo	86.6a.22↔	Innesto cutaneo autologo a tutto spessore, ampio, sul collo
83.82.11↔	Innesto di fascia, Spalla e ascella	86.6a.23↔	Innesto cutaneo autologo a tutto spessore, ampio, su spalla e ascella
83.82.12↔	Innesto di fascia, Braccio e gomito	86.6a.24↔	Innesto cutaneo autologo a tutto spessore, ampio, su braccio e gomito
83.82.13↔	Innesto di fascia, Avambraccio	86.6a.25↔	Innesto cutaneo autologo a tutto spessore, ampio, sull'avambraccio
83.82.14↔	Innesto di fascia, Parete toracica, addome e dorso	86.6a.27↔	Innesto cutaneo autologo a tutto spessore, ampio, su parete toracica e dorso
83.82.15↔	Innesto di fascia, Regione inguinale e genitale e natiche	86.6a.28↔	Innesto cutaneo autologo a tutto spessore, ampio, sulla regione addominale e inguinale
83.82.16↔	Innesto di fascia, Estremità inferiore	86.6a.2a↔	Innesto cutaneo autologo a tutto spessore, ampio, sulle natiche
83.82.19↔	Innesto di fascia, Altra localizzazione	86.6a.2b↔	Innesto cutaneo autologo a tutto spessore, ampio, sul coscia e ginocchio
83.82.20↔	Innesto di lembo muscolare o fasciale locale, Testa e collo	86.6a.2c↔	Innesto cutaneo autologo a tutto spessore, ampio, sulla gamba
83.82.21↔	Innesto di lembo muscolare o fasciale locale, Spalla e ascella	86.6a.2d↔	Innesto cutaneo autologo a tutto spessore, ampio, sul piede
83.82.22↔	Innesto di lembo muscolare o fasciale locale, Braccio e gomito	86.6b.16↔	Innesto cutaneo autologo a spessore parziale, piccolo, sulla mano
83.82.23↔	Innesto di lembo muscolare o fasciale locale, Avambraccio	86.6b.26↔	Innesto cutaneo autologo a spessore parziale, ampio, sulla mano
83.82.24↔	Innesto di lembo muscolare o fasciale locale, Parete toracica, addome e dorso	86.6d.11↔	Revisione di innesto cutaneo libero e di sostituzione permanente di pelle, sul capo
83.82.25↔	Innesto di lembo muscolare o fasciale locale, Regione inguinale e genitale e natiche	86.6d.16↔	Revisione di innesto cutaneo libero e di sostituzione permanente di pelle, sulla mano
83.82.26↔	Innesto di lembo muscolare o fasciale locale, Estremità inferiore	86.6d.1d↔	Revisione di innesto cutaneo libero e di sostituzione permanente di pelle, sul piede
83.82.29↔	Innesto di lembo muscolare o fasciale locale, Altra localizzazione	86.6d.1e↔	Revisione di innesto cutaneo libero e di sostituzione permanente di pelle, in altra sede
83.82.30↔	Innesto di lembo osteomiocutaneo o osteofasciocutaneo, Testa e collo	86.7a.21↔	Plastica di allungamento, ampia, sul capo
83.82.31↔	Innesto di lembo osteomiocutaneo o osteofasciocutaneo, Spalla e ascella	86.7a.26↔	Plastica di allungamento, ampia, sulla mano
83.82.32↔	Innesto di lembo osteomiocutaneo o osteofasciocutaneo, Braccio e gomito	86.7a.2d↔	Plastica di allungamento, ampia, sul piede
83.82.33↔	Innesto di lembo osteomiocutaneo o osteofasciocutaneo, Avambraccio	86.7a.2e↔	Plastica di allungamento, ampia, di altra sede
83.82.34↔	Innesto di lembo osteomiocutaneo o osteofasciocutaneo, Parete toracica, addome e dorso	86.7a.31↔	Plastica di avanzamento e rotazione, piccola, sul capo
83.82.35↔	Innesto di lembo osteomiocutaneo o osteofasciocutaneo, Regione inguinale e genitale e natiche	86.7a.36↔	Plastica di avanzamento e rotazione, piccola, sulla mano
83.82.36↔	Innesto di lembo osteomiocutaneo o osteofasciocutaneo, Estremità inferiore	86.7a.3d↔	Plastica di avanzamento e rotazione, piccola, sul piede
83.82.39↔	Innesto di lembo osteomiocutaneo o osteofasciocutaneo, Altra localizzazione	86.7a.3e↔	Plastica di avanzamento e rotazione, piccola, in altra sede
83.82.40↔	Innesto di altro lembo con anastomosi microvascolare da muscolo o fascia, Testa e collo	86.7a.41↔	Plastica di avanzamento e rotazione, ampia, sul capo
83.82.41↔	Innesto di altro lembo con anastomosi microvascolare da muscolo o fascia, Spalla e ascella	86.7a.46↔	Plastica di avanzamento e rotazione, ampia, sulla mano
83.82.42↔	Innesto di altro lembo con anastomosi microvascolare da muscolo o fascia, Braccio e gomito	86.7a.4d↔	Plastica di avanzamento e rotazione, ampia, sul piede
83.82.43↔	Innesto di altro lembo con anastomosi microvascolare da muscolo o fascia, Avambraccio	86.7a.4e↔	Plastica di avanzamento e rotazione, ampia, in altra sede
83.82.44↔	Innesto di altro lembo con anastomosi microvascolare da muscolo o fascia, Parete toracica, addome e dorso	86.7a.51↔	Plastica di trasposizione (VY), piccola, sul capo
83.82.45↔	Innesto di altro lembo con anastomosi microvascolare da muscolo o fascia, Regione inguinale e genitale e natiche	86.7a.56↔	Plastica di trasposizione (VY), piccola, sulla mano
83.82.46↔	Innesto di altro lembo con anastomosi microvascolare da muscolo o fascia, Estremità inferiore	86.7a.5d↔	Plastica di trasposizione (VY), piccola, sul piede
83.82.47↔	Innesto di altro lembo con anastomosi microvascolare da muscolo o fascia, Altra localizzazione	86.7a.5e↔	Plastica di trasposizione (VY), piccola, in altra sede
83.82.99↔	Innesto di muscoli o fasce, altro	86.7a.61↔	Plastica di trasposizione (VY), ampia, sul capo
86.6a.11↔	Innesto cutaneo autologo a tutto spessore, piccolo, sul capo	86.7a.66↔	Plastica di trasposizione (VY), ampia, sulla mano
86.6a.12↔	Innesto cutaneo autologo a tutto spessore, piccolo, sul collo	86.7a.6d↔	Plastica di trasposizione (VY), ampia, sul piede
86.6a.13↔	Innesto cutaneo autologo a tutto spessore, piccolo, su spalla e ascella	86.7a.6e↔	Plastica di trasposizione (VY), ampia, in altra sede
86.6a.14↔	Innesto cutaneo autologo a tutto spessore, piccolo, su braccio e gomito	86.7a.71↔	Plastica con lembo ad isola, piccola, sul capo
86.6a.15↔	Innesto cutaneo autologo a tutto spessore, piccolo, sull'avambraccio	86.7a.76↔	Plastica con lembo ad isola, piccola, sulla mano
86.6a.17↔	Innesto cutaneo autologo a tutto spessore, piccolo, su parete toracica e dorso	86.7a.7d↔	Plastica con lembo ad isola, piccola, sul piede
86.6a.18↔	Innesto cutaneo autologo a tutto spessore, piccolo, sulla regione addominale e inguinale	86.7a.7e↔	Plastica con lembo ad isola, piccola, in altra sede
86.6a.1a↔	Innesto cutaneo autologo a tutto spessore, piccolo, sulle natiche	86.7a.81↔	Plastica con lembo ad isola, ampia, sul capo
86.6a.1b↔	Innesto cutaneo autologo a tutto spessore, piccolo, su coscia e ginocchio	86.7a.86↔	Plastica con lembo ad isola, ampia, sulla mano
		86.7a.8d↔	Plastica con lembo ad isola, ampia, sul piede
		86.7a.8e↔	Plastica con lembo ad isola, ampia, in altra sede
		86.7a.91↔	Plastica con lembo locale su pelle e tessuto sottocutaneo, altra, sul capo
		86.7a.96↔	Plastica con lembo locale su pelle e tessuto sottocutaneo, altra, sulla mano
		86.7a.9d↔	Plastica con lembo locale su pelle e tessuto sottocutaneo, altra, sul piede
		86.7a.9e↔	Plastica con lembo locale su pelle e tessuto sottocutaneo, altra, di altra sede
		86.7a.b6↔	Plastica a Z, ampia, sulla mano
		86.7a.d6↔	Plastica a W, ampia, sulla mano
		86.7b.11↔	Plastica con lembo regionale pedunculato, sul capo
		86.7b.12↔	Plastica con lembo regionale pedunculato, sul collo

86.7b.13↔	Plastica con lembo regionale peduncolato, su spalla e ascella	86.7e.4e↔	Revisione di plastica con lembo libero con anastomosi microvascolare, in altra sede
86.7b.14↔	Plastica con lembo regionale peduncolato, su braccio e gomito	86.7f↔	Distacco del peduncolo
86.7b.15↔	Plastica con lembo regionale peduncolato, sull'avambraccio	86.88.09↔	Copertura temporanea dei tessuti molli, altro
86.7b.16↔	Plastica con lembo regionale peduncolato, sulla mano	86.88.a1↔	Copertura dei tessuti molli con cheratinociti coltivati, piccola, sul capo
86.7b.17↔	Plastica con lembo regionale peduncolato, su parete toracica e dorso	86.88.a6↔	Copertura dei tessuti molli con cheratinociti coltivati, piccola, sulla mano
86.7b.18↔	Plastica con lembo regionale peduncolato, sulla regione addominale e inguinale	86.88.ad↔	Copertura dei tessuti molli con cheratinociti coltivati, piccola, sul piede
86.7b.1a↔	Plastica con lembo regionale peduncolato, sulle natiche	86.88.ae↔	Copertura dei tessuti molli con cheratinociti coltivati, piccola, di altra sede
86.7b.1b↔	Plastica con lembo regionale peduncolato, su coscia e ginocchio	86.88.b1↔	Copertura dei tessuti molli con cheratinociti coltivati, ampia, sul capo
86.7b.1c↔	Plastica con lembo regionale peduncolato, sulla gamba	86.88.b6↔	Copertura dei tessuti molli con cheratinociti coltivati, ampia, sulla mano
86.7b.1d↔	Plastica con lembo regionale peduncolato, sul piede	86.88.bd↔	Copertura dei tessuti molli con cheratinociti coltivati, ampia, sul piede
86.7c.11↔	Plastica con lembo a distanza peduncolato, sul capo	86.88.be↔	Copertura dei tessuti molli con cheratinociti coltivati, ampia, di altra sede
86.7c.12↔	Plastica con lembo a distanza peduncolato, sul collo	86.88.d1↔	Copertura temporanea dei tessuti molli con materiale alloplastico, ampia, sul capo
86.7c.13↔	Plastica con lembo a distanza peduncolato, su spalla e ascella	86.88.d6↔	Copertura temporanea dei tessuti molli con materiale alloplastico, ampia, sulla mano
86.7c.14↔	Plastica con lembo a distanza peduncolato, su braccio e gomito	86.88.dd↔	Copertura temporanea dei tessuti molli con materiale alloplastico, ampia, sul piede
86.7c.15↔	Plastica con lembo a distanza peduncolato, sull'avambraccio	86.88.de↔	Copertura temporanea dei tessuti molli con materiale alloplastico, ampia, in altra sede
86.7c.16↔	Plastica con lembo a distanza peduncolato, sulla mano	86.88.e1↔	Copertura temporanea dei tessuti molli tramite cute allogena, piccola, sul capo
86.7c.17↔	Plastica con lembo a distanza peduncolato, su parete toracica e dorso	86.88.e6↔	Copertura temporanea dei tessuti molli tramite cute allogena, piccola, sulla mano
86.7c.18↔	Plastica con lembo a distanza peduncolato, sulla regione addominale e inguinale	86.88.ed↔	Copertura temporanea dei tessuti molli tramite cute allogena, piccola, sul piede
86.7c.1a↔	Plastica con lembo a distanza peduncolato, sulle natiche	86.88.ee↔	Copertura temporanea dei tessuti molli tramite cute allogena, piccola, in altra sede
86.7c.1b↔	Plastica con lembo a distanza peduncolato, su coscia e ginocchio	86.88.f1↔	Copertura temporanea dei tessuti molli tramite cute allogena, ampia, sul capo
86.7c.1c↔	Plastica con lembo a distanza peduncolato, sulla gamba	86.88.f6↔	Copertura temporanea dei tessuti molli tramite cute allogena, ampia, sulla mano
86.7c.1d↔	Plastica con lembo a distanza peduncolato, sul piede	86.88.fd↔	Copertura temporanea dei tessuti molli tramite cute allogena, ampia, sul piede
86.7d.11↔	Plastica con lembo libero con anastomosi microvascolare, sul capo	86.88.fe↔	Copertura temporanea dei tessuti molli tramite cute allogena, ampia, in altra sede
86.7d.12↔	Plastica con lembo libero con anastomosi microvascolare, sul collo	86.88.g1↔	Copertura temporanea dei tessuti molli tramite cute xenogenica, piccola, sul capo
86.7d.13↔	Plastica con lembo libero con anastomosi microvascolare, su spalla e ascella	86.88.g6↔	Copertura temporanea dei tessuti molli tramite cute xenogenica, piccola, sulla mano
86.7d.14↔	Plastica con lembo libero con anastomosi microvascolare, su braccio e gomito	86.88.gd↔	Copertura temporanea dei tessuti molli tramite cute xenogenica, piccola, sul piede
86.7d.15↔	Plastica con lembo libero con anastomosi microvascolare, sull'avambraccio	86.88.ge↔	Copertura temporanea dei tessuti molli tramite cute xenogenica, piccola, in altra sede
86.7d.16↔	Plastica con lembo libero con anastomosi microvascolare, sulla mano	86.88.h1↔	Copertura temporanea dei tessuti molli tramite cute xenogenica, ampia, sul capo
86.7d.17↔	Plastica con lembo libero con anastomosi microvascolare, su parete toracica e dorso	86.88.h6↔	Copertura temporanea dei tessuti molli tramite cute xenogenica, ampia, sulla mano
86.7d.18↔	Plastica con lembo libero con anastomosi microvascolare, sulla regione addominale e inguinale	86.88.hd↔	Copertura temporanea dei tessuti molli tramite cute xenogenica, ampia, sul piede
86.7d.1a↔	Plastica con lembo libero con anastomosi microvascolare, sulle natiche	86.88.he↔	Copertura temporanea dei tessuti molli tramite cute xenogenica, ampia, in altra sede
86.7d.1b↔	Plastica con lembo libero con anastomosi microvascolare, su coscia e ginocchio	86.91↔	Asportazione di cute per innesto
86.7d.1c↔	Plastica con lembo libero con anastomosi microvascolare, sulla gamba	86.93.09↔	Inserzione di espansore tissutale, altro
86.7d.1d↔	Plastica con lembo libero con anastomosi microvascolare, sul piede	86.93.21↔	Inserzione di espansore tissutale, sul capo
86.7e.21↔	Revisione di plastica con lembo regionale peduncolato, sul capo	86.93.26↔	Inserzione di espansore tissutale, sulla mano
86.7e.26↔	Revisione di plastica con lembo regionale peduncolato, sulla mano	86.93.2d↔	Inserzione di espansore tissutale, sul piede
86.7e.2d↔	Revisione di plastica con lembo regionale peduncolato, sul piede	86.93.2e↔	Inserzione di espansore tissutale, di altra sede
86.7e.2e↔	Revisione di plastica con lembo regionale peduncolato, in altra sede	86.a2.00↔	Copertura temporanea speciale dei tessuti molli su ustione e corrosione, NAS
86.7e.31↔	Revisione di plastica con lembo a distanza peduncolato, sul capo	86.a2.09↔	Copertura temporanea speciale dei tessuti molli su ustione e corrosione, altro
86.7e.36↔	Revisione di plastica con lembo a distanza peduncolato, sulla mano	86.a2.11↔	Copertura temporanea dei tessuti molli tramite membrana riassorbibile per idrolisi, piccola, sul capo
86.7e.3d↔	Revisione di plastica con lembo a distanza peduncolato, sul piede		
86.7e.3e↔	Revisione di plastica con lembo a distanza peduncolato, in altra sede		
86.7e.41↔	Revisione di plastica con lembo libero con anastomosi microvascolare, sul capo		
86.7e.46↔	Revisione di plastica con lembo libero con anastomosi microvascolare, sulla mano		
86.7e.4d↔	Revisione di plastica con lembo libero con anastomosi microvascolare, sul piede		

86.a2.16↔	Copertura temporanea dei tessuti molli tramite membrana riassorbibile per idrolisi, piccola, sulla mano	86.a2.26↔	Copertura temporanea dei tessuti molli tramite membrana riassorbibile per idrolisi, ampia, sulla mano
86.a2.1d↔	Copertura temporanea dei tessuti molli tramite membrana riassorbibile per idrolisi, piccola, sul piede	86.a2.2d↔	Copertura temporanea dei tessuti molli tramite membrana riassorbibile per idrolisi, ampia, sul piede
86.a2.1e↔	Copertura temporanea dei tessuti molli tramite membrana riassorbibile per idrolisi, piccola, in altra sede	86.a2.2e↔	Copertura temporanea dei tessuti molli tramite membrana riassorbibile per idrolisi, ampia, in altra sede
86.a2.21↔	Copertura temporanea dei tessuti molli tramite membrana riassorbibile per idrolisi, ampia, sul capo		

### Procedura J02-4

40.40↔	Dissezione del collo, NAS	40.41.13↔	Dissezione selettiva (funzionale) del collo, posterolaterale (regione II-V)
40.41.00↔	Dissezione radicale del collo, NAS	40.41.14↔	Dissezione selettiva (funzionale) del collo, centrale (regione VI)
40.41.10↔	Dissezione selettiva (funzionale) del collo, sopraomioidea (regione I-III)	40.41.20↔	Dissezione radicale del collo (incl. modificata)
40.41.11↔	Dissezione selettiva (funzionale) del collo, laterale (regione II-IV)	40.41.21↔	Dissezione allargata del collo
40.41.12↔	Dissezione selettiva (funzionale) del collo, anterolaterale (regione I-IV)	40.41.99↔	Dissezione radicale del collo, altro

### Procedura J02-5

16.98.11↔	Ricostruzione della parete orbitale con lembo microvascolare	30.4x.25↔	Laringectomia radicale, con faringectomia e tiroidectomia, ricostruzione con innesto libero con anastomosi microvascolare
18.71.14↔	Ricostruzione di padiglione auricolare, parziale con lembo microvascolare	76.31.20↔	Mandibolectomia parziale, Ricostruzione mediante innesto con anastomosi microvascolare
18.71.24↔	Ricostruzione di padiglione auricolare, totale con lembo microvascolare	76.39.10↔	Ostectomia parziale di altre ossa della faccia, Ricostruzione mediante innesto con anastomosi microvascolare
25.2x.14↔	Glossectomia parziale, approccio transorale, ricostruzione con innesto libero con anastomosi microvascolare	76.41.10↔	Mandibolectomia totale con ricostruzione contemporanea, Ricostruzione mediante innesto con anastomosi microvascolare
25.2x.24↔	Glossectomia parziale, approccio transmandibolare, ricostruzione con innesto libero con anastomosi microvascolare	76.43.10↔	Altra ricostruzione della mandibola mediante innesto con anastomosi microvascolare
25.2x.34↔	Pelviglossectomia, approccio transorale, ricostruzione con innesto libero con anastomosi microvascolare	76.44.10↔	Ostectomia totale di altre ossa facciali, Ricostruzione mediante innesto con anastomosi microvascolare
25.2x.44↔	Pelviglossectomia, approccio transmandibolare, ricostruzione con innesto libero con anastomosi microvascolare	76.46.10↔	Altra ricostruzione di altre ossa facciali, Ricostruzione mediante innesto con anastomosi microvascolare
25.2x.54↔	Pelviglossomandibolectomia, ricostruzione con innesto libero con anastomosi microvascolare	83.43.12↔	Prelievo di altro lembo da muscolo o fascia con anastomosi microvascolare
25.3x.14↔	Glossectomia totale, approccio transorale, ricostruzione con innesto libero con anastomosi microvascolare	83.82.40↔	Innesto di altro lembo con anastomosi microvascolare da muscolo o fascia, Testa e collo
25.3x.24↔	Glossectomia totale, approccio transmandibolare, ricostruzione con innesto libero con anastomosi microvascolare	83.82.41↔	Innesto di altro lembo con anastomosi microvascolare da muscolo o fascia, Spalla e ascella
25.3x.34↔	Pelviglossectomia totale, approccio transorale, ricostruzione con innesto libero con anastomosi microvascolare	83.82.42↔	Innesto di altro lembo con anastomosi microvascolare da muscolo o fascia, Braccio e gomito
25.3x.44↔	Pelviglossectomia totale, approccio transmandibolare, ricostruzione con innesto libero con anastomosi microvascolare	83.82.43↔	Innesto di altro lembo con anastomosi microvascolare da muscolo o fascia, Avambraccio
25.3x.54↔	Pelviglossomandibolectomia totale, ricostruzione con innesto libero con anastomosi microvascolare	83.82.44↔	Innesto di altro lembo con anastomosi microvascolare da muscolo o fascia, Parete toracica, addome e dorso
25.4x.14↔	Glossectomia radicale, approccio transorale, ricostruzione con innesto libero con anastomosi microvascolare	83.82.45↔	Innesto di altro lembo con anastomosi microvascolare da muscolo o fascia, Regione inguinale e genitale e natiche
25.4x.24↔	Glossectomia radicale, approccio transmandibolare, ricostruzione con innesto libero con anastomosi microvascolare	83.82.46↔	Innesto di altro lembo con anastomosi microvascolare da muscolo o fascia, Estremità inferiore
25.4x.34↔	Pelviglossectomia radicale, approccio transorale, ricostruzione con innesto libero con anastomosi microvascolare	83.82.47↔	Innesto di altro lembo con anastomosi microvascolare da muscolo o fascia, Altra localizzazione
25.4x.44↔	Pelviglossectomia radicale, approccio transmandibolare, ricostruzione con innesto libero con anastomosi microvascolare	85.89.21↔	lembo perforatore (DIEP) dell'arteria epigastrica inferiore
25.4x.54↔	Pelviglossomandibolectomia radicale, ricostruzione con innesto libero con anastomosi microvascolare	85.89.22↔	lembo (SIEA) dell'arteria epigastrica inferiore superficiale
27.57.10↔	Impianto di innesto libero con anastomosi microvascolare su labbro e bocca	85.89.24↔	lembo perforatore (S-GAP) dell'arteria gluteale superiore
27.59.40↔	Altra ricostruzione plastica di labbro e bocca mediante innesto libero con anastomosi microvascolare	85.89.25↔	lembo perforatore (I-GAP) dell'arteria gluteale inferiore
29.33.12↔	Faringectomia parziale, Ricostruzione con innesto libero con anastomosi microvascolare	86.7d.11↔	Plastica con lembo libero con anastomosi microvascolare, sul capo
29.33.21↔	Faringectomia totale, Ricostruzione con innesto libero con anastomosi microvascolare, innesto intestinale libero o pull-up gastrico	86.7d.12↔	Plastica con lembo libero con anastomosi microvascolare, sul collo
29.4x.12↔	Intervento di plastica faringea, con innesto con anastomosi microvascolare, innesto intestinale o pull-up gastrico	86.7d.13↔	Plastica con lembo libero con anastomosi microvascolare, su spalla e ascella
30.3x.15↔	Laringectomia totale, ricostruzione con innesto libero con anastomosi microvascolare	86.7d.14↔	Plastica con lembo libero con anastomosi microvascolare, su braccio e gomito
30.4x.15↔	Laringectomia radicale, con faringectomia, ricostruzione con innesto libero con anastomosi microvascolare	86.7d.15↔	Plastica con lembo libero con anastomosi microvascolare, sull'avambraccio
		86.7d.16↔	Plastica con lembo libero con anastomosi microvascolare, sulla mano
		86.7d.17↔	Plastica con lembo libero con anastomosi microvascolare, su parete toracica e dorso

86.7d.18↔	Plastica con lembo libero con anastomosi microvascolare, sulla regione addominale e inguinale	86.7d.1c↔	Plastica con lembo libero con anastomosi microvascolare, sulla gamba
86.7d.1a↔	Plastica con lembo libero con anastomosi microvascolare, sulle natiche	86.7d.1d↔	Plastica con lembo libero con anastomosi microvascolare, sul piede
86.7d.1b↔	Plastica con lembo libero con anastomosi microvascolare, su coscia e ginocchio		

**Procedura J02-6**

85.89.10↔	Mammoplastica con innesto muscolocutaneo libero	85.89.23↔	Plastica muscolocutanea con lembo di gracile
85.89.14↔	Mammoplastica con innesto (lembo) muscolocutaneo pedunculato	85.89.24↔	lembo perforatore (S-GAP) dell'arteria gluteale superiore
85.89.20↔	Mammoplastica tramite plastica con lembo con anastomosi microvascolare, NAS	85.89.25↔	lembo perforatore (I-GAP) dell'arteria gluteale inferiore
85.89.21↔	lembo perforatore (DIEP) dell'arteria epigastrica inferiore	85.89.29↔	Mammoplastica tramite plastica con lembo con anastomosi microvascolare, altro
85.89.22↔	lembo (SIEA) dell'arteria epigastrica inferiore superficiale		

**Procedura J02-7**

93.57.12†↔ Terapia a pressione negativa continua, 8 giorni e più

**Procedura J02-8**

86.88.i1↔	Impianto o sostituzione operatori di sistema per terapia a pressione negativa in anestesia regionale o generale, profondi, su ossa e articolazioni delle estremità	86.88.i4↔	Impianto o sostituzione operatori di sistema per terapia a pressione negativa in anestesia regionale o generale, endorettale
86.88.i2↔	Impianto o sostituzione operatori di sistema per terapia a pressione negativa in anestesia regionale o generale, profondi, su torace, mediastino e sterno	86.88.i5↔	Impianto o sostituzione operatori di sistema per terapia a pressione negativa in anestesia regionale o generale, su pelle e tessuto sottocutaneo
86.88.i3↔	Impianto o sostituzione operatori di sistema per terapia a pressione negativa in anestesia regionale o generale, sull'addome aperto	86.88.i6↔	Impianto o sostituzione operatori di sistema per terapia a pressione negativa in anestesia regionale o generale, in altra sede

**ADRG J03****Interventi sulla pelle degli arti inferiori per ulcera o infezione / infiammazione**

Diagnosi principale nella tabella J03-1 e almeno una Diagnosi nella tabella J03-2 e almeno una Procedura nella tabella J03-3

**DRG J03A****Interventi sulla pelle degli arti inferiori per ulcera o infezione / infiammazione con CC estremamente gravi**

PCCL > 3

**DRG J03B****Interventi sulla pelle degli arti inferiori per ulcera o infezione / infiammazione****Diagnosi principale J03-1**

B35.3	Tinea del piede	L89.10	Ulcera da decubito e area di pressione stadio II: testa
C43.7	Melanoma maligno dell'arto inferiore, inclusa l'anca	L89.11	Ulcera da decubito e area di pressione stadio II: arto superiore
C44.7	Tumore Maligno: Cute dell'arto inferiore, inclusa l'anca	L89.12	Ulcera da decubito e area di pressione stadio II: apofisi spinosa
D03.7	Melanoma in situ dell'arto inferiore, inclusa l'anca	L89.13	Ulcera da decubito e area di pressione stadio II: Cresta iliaca
D04.7	Carcinoma in situ: Cute dell'arto inferiore, inclusa l'anca	L89.14	Ulcera da decubito e area di pressione stadio II: sacro
D22.7	Nevo melanocitico dell'arto inferiore, inclusa l'anca	L89.15	Ulcera da decubito e area di pressione stadio II: Ischio
D23.7	Tumore benigno: Cute dell'arto inferiore, inclusa l'anca	L89.16	Ulcera da decubito e area di pressione stadio II: trocantere
L03.02	Cellulite delle dita dei piedi	L89.17	Ulcera da decubito e area di pressione stadio II: Tallone
L03.11	Cellulite dell'arto inferiore	L89.18	Ulcera da decubito e area di pressione stadio II: Altra localizzazione dell'arto inferiore
L89.00	Ulcera da decubito e area di pressione stadio I: testa	L89.19	Ulcera da decubito e area di pressione stadio II: altre e non specificate sedi
L89.01	Ulcera da decubito e area di pressione stadio I: arto superiore	L89.20	Ulcera da decubito e area di pressione stadio III: testa
L89.02	Ulcera da decubito e area di pressione stadio I: apofisi spinosa	L89.21	Ulcera da decubito e area di pressione stadio III: arto superiore
L89.03	Ulcera da decubito e area di pressione stadio I: Cresta iliaca	L89.22	Ulcera da decubito e area di pressione stadio III: apofisi spinosa
L89.04	Ulcera da decubito e area di pressione stadio I: sacro	L89.23	Ulcera da decubito e area di pressione stadio III: Cresta iliaca
L89.05	Ulcera da decubito e area di pressione stadio I: Ischio	L89.24	Ulcera da decubito e area di pressione stadio III: sacro
L89.06	Ulcera da decubito e area di pressione stadio I: trocantere	L89.25	Ulcera da decubito e area di pressione stadio III: Ischio
L89.07	Ulcera da decubito e area di pressione stadio I: Tallone	L89.26	Ulcera da decubito e area di pressione stadio III: trocantere
L89.08	Ulcera da decubito e area di pressione stadio I: Altra localizzazione dell'arto inferiore	L89.27	Ulcera da decubito e area di pressione stadio III: Tallone
L89.09	Ulcera da decubito e area di pressione stadio I: altre e non specificate sedi		

L89.28	Ulcera da decubito e area di pressione stadio III: Altra localizzazione dell'arto inferiore	L89.97	Ulcera da decubito e area di pressione, di grado non specificato: Tallone
L89.29	Ulcera da decubito e area di pressione stadio III: altre e non specificate sedi	L89.98	Ulcera da decubito e area di pressione, di grado non specificato: Altra localizzazione dell'arto inferiore
L89.30	Ulcera da decubito e area di pressione stadio IV: testa	L89.99	Ulcera da decubito e area di pressione, di grado non specificato: altre e non specificate sedi
L89.31	Ulcera da decubito e area di pressione stadio IV: arto superiore	L97	Ulcera dell' arto inferiore non classificata altrove
L89.32	Ulcera da decubito e area di pressione stadio IV: apofisi spinosa	Q82.0	Linfedema ereditario
L89.33	Ulcera da decubito e area di pressione stadio IV: Cresta iliaca	S70.82	Altri traumatismi superficiali dell'anca e della coscia: Formazione di vesciche (non termiche)
L89.34	Ulcera da decubito e area di pressione stadio IV: sacro	S70.83	Altri traumatismi superficiali dell'anca e della coscia: Morso o puntura d'insetto (non velenoso)
L89.35	Ulcera da decubito e area di pressione stadio IV: Ischio	S70.84	Altri traumatismi superficiali dell'anca e della coscia: Corpo estraneo superficiale (scheggia)
L89.36	Ulcera da decubito e area di pressione stadio IV: trocantere	S70.9	Traumatismo superficiale dell'anca e della coscia non specificato
L89.37	Ulcera da decubito e area di pressione stadio IV: Tallone	S80.82	Altri traumatismi superficiali della gamba: Formazione di vesciche (non termiche)
L89.38	Ulcera da decubito e area di pressione stadio IV: Altra localizzazione dell'arto inferiore	S80.83	Altri traumatismi superficiali della gamba: Morso o puntura d'insetto (non velenoso)
L89.39	Ulcera da decubito e area di pressione stadio IV: altre e non specificate sedi	S80.84	Altri traumatismi superficiali della gamba: Corpo estraneo superficiale (scheggia)
L89.90	Ulcera da decubito e area di pressione, di grado non specificato: testa	S90.82	Altri traumatismi superficiali della caviglia e del piede: Formazione di vesciche (non termiche)
L89.91	Ulcera da decubito e area di pressione, di grado non specificato: arto superiore	S90.83	Altri traumatismi superficiali della caviglia e del piede: Morso o puntura d'insetto (non velenoso)
L89.92	Ulcera da decubito e area di pressione, di grado non specificato: apofisi spinosa	S90.84	Altri traumatismi superficiali della caviglia e del piede: Corpo estraneo superficiale (scheggia)
L89.93	Ulcera da decubito e area di pressione, di grado non specificato: Cresta iliaca		
L89.94	Ulcera da decubito e area di pressione, di grado non specificato: sacro		
L89.95	Ulcera da decubito e area di pressione, di grado non specificato: Ischio		
L89.96	Ulcera da decubito e area di pressione, di grado non specificato: trocantere		

### Diagnosi J03-2

L03.01	Cellulite delle dita delle mani	L89.26	Ulcera da decubito e area di pressione stadio III: trocantere
L03.02	Cellulite delle dita dei piedi	L89.27	Ulcera da decubito e area di pressione stadio III: Tallone
L03.10	Cellulite dell'arto superiore	L89.28	Ulcera da decubito e area di pressione stadio III: Altra localizzazione dell'arto inferiore
L03.11	Cellulite dell'arto inferiore	L89.29	Ulcera da decubito e area di pressione stadio III: altre e non specificate sedi
L03.2	Cellulite flemmonosa del viso	L89.30	Ulcera da decubito e area di pressione stadio IV: testa
L03.3	Cellulite flemmonosa del tronco	L89.31	Ulcera da decubito e area di pressione stadio IV: arto superiore
L03.8	Cellulite flemmonosa di altre sedi	L89.32	Ulcera da decubito e area di pressione stadio IV: apofisi spinosa
L03.9	Cellulite flemmonosa non specificata	L89.33	Ulcera da decubito e area di pressione stadio IV: Cresta iliaca
L89.00	Ulcera da decubito e area di pressione stadio I: testa	L89.34	Ulcera da decubito e area di pressione stadio IV: sacro
L89.01	Ulcera da decubito e area di pressione stadio I: arto superiore	L89.35	Ulcera da decubito e area di pressione stadio IV: Ischio
L89.02	Ulcera da decubito e area di pressione stadio I: apofisi spinosa	L89.36	Ulcera da decubito e area di pressione stadio IV: trocantere
L89.03	Ulcera da decubito e area di pressione stadio I: Cresta iliaca	L89.37	Ulcera da decubito e area di pressione stadio IV: Tallone
L89.04	Ulcera da decubito e area di pressione stadio I: sacro	L89.38	Ulcera da decubito e area di pressione stadio IV: Altra localizzazione dell'arto inferiore
L89.05	Ulcera da decubito e area di pressione stadio I: Ischio	L89.39	Ulcera da decubito e area di pressione stadio IV: altre e non specificate sedi
L89.06	Ulcera da decubito e area di pressione stadio I: trocantere	L89.90	Ulcera da decubito e area di pressione, di grado non specificato: testa
L89.07	Ulcera da decubito e area di pressione stadio I: Tallone	L89.91	Ulcera da decubito e area di pressione, di grado non specificato: arto superiore
L89.08	Ulcera da decubito e area di pressione stadio I: Altra localizzazione dell'arto inferiore	L89.92	Ulcera da decubito e area di pressione, di grado non specificato: apofisi spinosa
L89.09	Ulcera da decubito e area di pressione stadio I: altre e non specificate sedi	L89.93	Ulcera da decubito e area di pressione, di grado non specificato: Cresta iliaca
L89.10	Ulcera da decubito e area di pressione stadio II: testa	L89.94	Ulcera da decubito e area di pressione, di grado non specificato: sacro
L89.11	Ulcera da decubito e area di pressione stadio II: arto superiore	L89.95	Ulcera da decubito e area di pressione, di grado non specificato: Ischio
L89.12	Ulcera da decubito e area di pressione stadio II: apofisi spinosa	L89.96	Ulcera da decubito e area di pressione, di grado non specificato: trocantere
L89.13	Ulcera da decubito e area di pressione stadio II: Cresta iliaca	L89.97	Ulcera da decubito e area di pressione, di grado non specificato: Tallone
L89.14	Ulcera da decubito e area di pressione stadio II: sacro	L89.98	Ulcera da decubito e area di pressione, di grado non specificato: Altra localizzazione dell'arto inferiore
L89.15	Ulcera da decubito e area di pressione stadio II: Ischio	L89.99	Ulcera da decubito e area di pressione, di grado non specificato: altre e non specificate sedi
L89.16	Ulcera da decubito e area di pressione stadio II: trocantere		
L89.17	Ulcera da decubito e area di pressione stadio II: Tallone		
L89.18	Ulcera da decubito e area di pressione stadio II: Altra localizzazione dell'arto inferiore		
L89.19	Ulcera da decubito e area di pressione stadio II: altre e non specificate sedi		
L89.20	Ulcera da decubito e area di pressione stadio III: testa		
L89.21	Ulcera da decubito e area di pressione stadio III: arto superiore		
L89.22	Ulcera da decubito e area di pressione stadio III: apofisi spinosa		
L89.23	Ulcera da decubito e area di pressione stadio III: Cresta iliaca		
L89.24	Ulcera da decubito e area di pressione stadio III: sacro		
L89.25	Ulcera da decubito e area di pressione stadio III: Ischio		

L97	Ulcera dell' arto inferiore non classificata altrove	L98.4	Ulcera cronica della cute non classificata altrove
L98.3	Cellulite con eosinofilia [Wells]		

**Procedura J03-3**

00.55.00↔	Inserzione di stent(s) di vasi periferici con liberazione di sostanza medicamentosa, NAS	08.38↔	Correzione di retrazione della palpebra
00.55.11↔	Inserzione di stent(s) di vasi periferici con liberazione di sostanza medicamentosa, stent drug eluting extralunghi (>10 cm)	08.43↔	Riparazione di entropion o ectropion con resezione cuneiforme
00.55.99↔	Inserzione di stent(s) di vasi periferici con liberazione di sostanza medicamentosa, altro	08.44.00↔	Riparazione di entropion o ectropion con ricostruzione della palpebra, NAS
00.63↔	Inserzione percutanea di stent(s) dell'arteria carotide	08.44.10↔	Riparazione di entropion o ectropion con ricostruzione della palpebra, accorciamento orizzontale della palpebra
00.64↔	Inserzione percutanea di stent(s) di altre arterie precerebrali (extracraniche)	08.44.99↔	Altra riparazione di entropion o ectropion con ricostruzione della palpebra
00.65.00↔	Inserzione percutanea di altro(i) stent vascolare(i) intracranico(i), NAS	08.51↔	Cantotomia
00.65.11↔	Inserzione percutanea transluminale di microstent(s) vascolari intracranici	08.52↔	Blefarorrafia
00.65.99↔	Inserzione percutanea di altro(i) stent vascolare(i) intracranico(i), altro	08.59.00↔	Altra correzione della posizione della palpebra, NAS
00.67.00↔	Inserzione percutanea di stent vascolare(i) centrale(i), NAS	08.59.10↔	Cantoplastica, NAS
00.67.10↔	Inserzione percutanea di stent vascolare(i) nella vena cava	08.59.11↔	Cantopessia
00.67.20↔	Inserzione percutanea di stent vascolare(i) nella vena porta	08.59.12↔	Correzione di epicanto
00.67.99↔	Inserzione percutanea di stent vascolare(i) centrale(i), altro	08.59.99↔	Altra correzione della posizione della palpebra, altra
01.15↔	Biopsia del cranio	08.61.00↔	Ricostruzione della palpebra con lembo o innesto cutaneo, NAS
04.49.00↔	Altre decompressioni di nervi periferici o di gangli o separazione di aderenze, NAS	08.61.10↔	Ricostruzione della palpebra con lembo cutaneo
04.49.10↔	Altra decompressione o separazione di aderenze del plesso brachiale	08.61.11↔	Ricostruzione della palpebra con innesto cutaneo
04.49.11↔	Altra decompressione o separazione di aderenze di nervi della spalla	08.61.99↔	Altra ricostruzione della palpebra con lembo o innesto cutaneo, altro
04.49.12↔	Altra decompressione o separazione di aderenze di nervi del braccio	08.62↔	Ricostruzione della palpebra con innesto o lembo di mucosa
04.49.13↔	Altra decompressione o separazione di aderenze di nervi della mano	08.63↔	Ricostruzione della palpebra con innesto del follicolo pilifero
04.49.14↔	Altra decompressione o separazione di aderenze del plesso lombosacrale, inguine e pavimento pelvico	08.64↔	Ricostruzione della palpebra con lembo tarsocongiuntivale
04.49.15↔	Altra decompressione o separazione di aderenze di nervi della gamba	08.69.00↔	Altra ricostruzione della palpebra con lembo o innesto, NAS
04.49.16↔	Altra decompressione o separazione di aderenze di nervi del piede	08.69.10↔	Ricostruzione della palpebra con cartilagine
04.49.99↔	Altra decompressione o separazione di aderenze di altri nervi periferici o gangli	08.69.11↔	Ricostruzione della palpebra con materiale alloplastico
05.21↔	Gangliectomia sfenopalatina	08.69.12↔	Ricostruzione della palpebra con tecnica di avanzamento e rotazione palpebrale
05.22↔	Simpatectomia cervicale	08.69.13↔	Ricostruzione della palpebra con allungamento della palpebra superiore
05.23↔	Simpatectomia lombare	08.69.19↔	Ricostruzione della palpebra con altro lembo o innesto
05.24↔	Simpatectomia presacrale	08.69.99↔	Altra ricostruzione della palpebra con lembo o innesto, altro
05.25↔	Simpatectomia periarteriosa	08.82↔	Riparazione di lacerazione della palpebra interessante il margine palpebrale, non a tutto spessore
05.26↔	Simpatectomia toracica	08.83↔	Altra riparazione di lacerazione della palpebra, non a tutto spessore
05.29↔	Altre simpatectomie e gangliectomie	08.84↔	Riparazione di lacerazione della palpebra interessante il margine palpebrale, a tutto spessore
06.09.00↔	Incisione della regione tiroidea, NAS	08.85↔	Altra ricostruzione di lacerazione della palpebra, a tutto spessore
06.09.10↔	Incisione della regione tiroidea, senza ulteriori misure	08.86↔	Ritidectomia della palpebra inferiore
06.09.11↔	Incisione della regione tiroidea, drenaggio	08.87↔	Ritidectomia della palpebra superiore
06.09.99↔	Incisione della regione tiroidea, altro	08.89.10↔	Riparazione della palpebra, angolo mediale o laterale
06.91↔	Sezione dell'istmo tiroideo	08.89.11↔	Riparazione della palpebra mediante sollevamento del sopracciglio
07.22.00↔	Surrenectomia monolaterale, NAS	08.89.12↔	Riparazione della palpebra mediante asportazione di prolasso del corpo adiposo dell'orbita
07.22.10↔	Surrenectomia monolaterale, senza ovariectomia	08.89.13↔	Riparazione della palpebra mediante trattamento superficiale con laser
07.22.11↔	Surrenectomia monolaterale, con ovariectomia	08.89.14↔	Riparazione della palpebra mediante altro allungamento della palpebra superiore
07.22.12↔	Surrenectomia monolaterale, asportazione di residuo surrenale	08.89.15↔	Riparazione della palpebra mediante allungamento della palpebra inferiore
07.22.99↔	Surrenectomia monolaterale, altro	08.89.99↔	Altra riparazione della palpebra, altro
07.3↔	Surrenectomia bilaterale	18.01↔	Perforazione del lobo dell'orecchio
07.71↔	Esplorazione della fossa ipofisaria	18.02↔	Incisione del canale uditivo esterno
07.72↔	Incisione dell'ipofisi	18.09↔	Altra incisione dell'orecchio esterno
07.79↔	Altri interventi sull'ipofisi	18.21↔	Asportazione di fistola preauricolare o di seno preauricolare
08.21↔	Asportazione di calazio	18.29.00↔	Asportazione o distruzione di altra lesione dell'orecchio esterno, NAS
08.22↔	Asportazione di altra lesione minore della palpebra	18.29.01↔	Distruzione di lesione dell'orecchio esterno o del meato uditivo esterno
08.23↔	Asportazione di lesione maggiore della palpebra, non a tutto spessore	18.29.12↔	Asportazione di altra lesione dell'orecchio esterno o del meato uditivo esterno
08.24↔	Asportazione di lesione maggiore della palpebra, a tutto spessore	18.29.99↔	Asportazione o distruzione di altra lesione dell'orecchio esterno, altro

18.31↔	Asportazione radicale di lesione dell'orecchio esterno	21.86.99↔	Rinoplastica delle parti molli, altro
18.39.12↔	Resezione del padiglione auricolare, totale	21.87↔	Altra rinoplastica
18.39.19↔	Altra resezione del padiglione auricolare, altro	21.88.00↔	Altra plastica del setto, NAS
18.5↔	Correzione chirurgica di orecchio sporgente	21.88.10↔	Plastica del setto, ispessimento del setto
18.6x.00↔	Ricostruzione del canale uditivo esterno, NAS	21.88.11↔	Plastica del setto, Riparazione di scorrimento del setto con lembo mucoso scorrevole
18.6x.10↔	Allargamento del canale uditivo esterno	21.88.12↔	Plastica del setto, Correzione plastica senza resezione
18.6x.20↔	Ricostruzione di canale uditivo esterno (preesistente)	21.88.13↔	Plastica del setto, Correzione plastica con resezione
18.6x.30↔	Costruzione di canale uditivo esterno (non preesistente, atresia)	21.88.14↔	Plastica del setto, Ricostruzione plastica del setto nasale, con innesto autologo locale (controlaterale)
18.6x.99↔	Ricostruzione del canale uditivo esterno, altro	21.88.15↔	Plastica del setto, Ricostruzione plastica del setto nasale, con innesti autologhi distali, trapianti allogenici o xenogenici
18.71.00↔	Ricostruzione di padiglione auricolare, NAS	21.88.99↔	Altra plastica del setto, altro
18.71.10↔	Ricostruzione di padiglione auricolare, parziale, NAS	21.89↔	Altri interventi di riparazione e di plastica del naso
18.71.11↔	Ricostruzione di padiglione auricolare, parziale con espansore tissutale	21.91↔	Lisi di aderenze del naso
18.71.12↔	Ricostruzione di padiglione auricolare, parziale con lembo galeale	24.0↔	Incisione di gengiva o di osso alveolare
18.71.13↔	Ricostruzione di padiglione auricolare, parziale con innesto di cartilagine	24.11.00↔	Biopsia della gengiva, NAS
18.71.14↔	Ricostruzione di padiglione auricolare, parziale con lembo microvascolare	24.11.20↔	Biopsia a cielo aperto (con incisione) della gengiva
18.71.19↔	Ricostruzione di padiglione auricolare, parziale, altro	24.11.99↔	Biopsia della gengiva, altro
18.71.20↔	Ricostruzione di padiglione auricolare, totale, NAS	24.12.00↔	Biopsia dell'alveolo dentale, NAS
18.71.21↔	Ricostruzione di padiglione auricolare, totale con espansore tissutale	24.12.20↔	Biopsia a cielo aperto (con incisione) dell'alveolo dentale
18.71.22↔	Ricostruzione di padiglione auricolare, totale con lembo galeale	24.12.99↔	Biopsia dell'alveolo dentale, altro
18.71.23↔	Ricostruzione di padiglione auricolare, totale con innesto di cartilagine	24.31↔	Asportazione di lesione o tessuto della gengiva
18.71.24↔	Ricostruzione di padiglione auricolare, totale con lembo microvascolare	24.5x.00↔	Alveoloplastica, NAS
18.71.29↔	Ricostruzione di padiglione auricolare, totale, altro	24.5x.10↔	Alveoloplastica con innesto
18.71.30↔	Impianto di materiale alloplastico nella ricostruzione di padiglione auricolare	24.5x.99↔	Alveoloplastica, altro
18.71.99↔	Ricostruzione di padiglione auricolare, altro	24.7↔	Applicazione di apparecchio ortodontico
18.72↔	Reimpianto di orecchio amputato	24.91.00↔	Estensione o approfondimento del solco linguale o buccolabiale, NAS
18.79↔	Altra riparazione plastica dell'orecchio esterno	24.91.10↔	Vestiboloplastica
18.9↔	Altri interventi sull'orecchio esterno	24.91.11↔	Plastica del pavimento della bocca
19.9x.00↔	Altra riparazione dell'orecchio medio, NAS	24.91.99↔	Estensione o approfondimento del solco linguale o buccolabiale, altro
19.9x.10↔	Interventi microchirurgici sull'orecchio medio, NAS	25.02↔	Biopsia aperta della lingua
19.9x.11↔	Riduzione di cavità timpanomastoidea	27.1↔	Incisione del palato
19.9x.12↔	Riparazione dell'orecchio medio, reimpianto, riparazione della parete posteriore del meato uditivo	27.21.00↔	Biopsia del palato osseo, NAS
19.9x.13↔	Ricostruzione dell'orecchio medio	27.21.20↔	Biopsia a cielo aperto (con incisione) del palato osseo
19.9x.14↔	Chiusura di fistola mastoidea	27.21.99↔	Biopsia del palato osseo, altro
19.9x.19↔	Interventi microchirurgici sull'orecchio medio, altro	27.22.00↔	Biopsia dell'ugola e del palato molle, NAS
19.9x.99↔	Altra riparazione dell'orecchio medio, altro	27.22.20↔	Biopsia a cielo aperto (con incisione) dell'ugola e del palato molle
21.07↔	Controllo di epistassi mediante asportazione della mucosa nasale e innesto di cute del setto e della parete laterale del naso	27.22.99↔	Biopsia dell'ugola e del palato molle, altro
21.1↔	Incisione del naso	27.23.00↔	Biopsia del labbro, NAS
21.31.10↔	Asportazione locale di lesione endonasale, approccio endonasale	27.23.99↔	Biopsia del labbro, altro
21.31.12↔	Distruzione di lesione endonasale	27.24.00↔	Biopsia della bocca, struttura non specificata, NAS
21.32↔	Asportazione e distruzione locale di altra lesione del naso	27.24.20↔	Biopsia a cielo aperto (con incisione) di mucosa della guancia, pavimento della bocca e altre strutture della bocca
21.4x.00↔	Resezione del naso, NAS	27.24.99↔	Biopsia della bocca, struttura non specificata, altro
21.4x.12↔	Resezione del naso, parziale	27.42↔	Ampia asportazione di lesione del labbro
21.4x.22↔	Resezione del naso, subtotala	27.43.00↔	Altra asportazione di lesione o tessuto del labbro, NAS
21.4x.32↔	Resezione del naso, totale	27.43.10↔	Altra asportazione di lesione o tessuto del labbro, asportazione locale
21.4x.99↔	Altra resezione del naso	27.43.99↔	Altra asportazione di lesione o tessuto del labbro, altro
21.72↔	Riduzione aperta di frattura nasale	27.44.00↔	Asportazione radicale di lesione del labbro, NAS
21.83.00↔	Ricostruzione totale del naso, NAS	27.44.11↔	Asportazione radicale di lesione cutanea del labbro senza innesto o trasposizione di cute
21.83.10↔	Rinosettoplastica con correzione di cartilagine o osso, con innesti autologhi locali	27.44.20↔	Asportazione radicale di lesione cutanea del labbro con innesto o trasposizione di cute
21.83.11↔	Rinosettoplastica con correzione di cartilagine o osso, con innesti autologhi distali, trapianti allogenici o xenogenici	27.44.99↔	Asportazione radicale di lesione del labbro, altro
21.83.12↔	Rinosettoplastica con correzione di osso e cartilagine	27.49.00↔	Altra asportazione della bocca, NAS
21.83.20↔	Ricostruzione totale del naso con impianto di materiale alloplastico	27.49.10↔	Asportazione della guancia
21.83.99↔	Ricostruzione totale del naso, altro	27.49.11↔	Asportazione del pavimento della bocca
21.84↔	Revisione di rinoplastica	27.49.99↔	Altra asportazione della bocca, altro
21.85↔	Rinoplastica di ingrandimento	27.54.00↔	Riparazione di schisi (congenita) del labbro, NAS
21.86.00↔	Rinoplastica delle parti molli, NAS	27.54.10↔	Labioplastica per schisi (congenita) del labbro
21.86.10↔	Rinoplastica delle parti molli, naso esterno	27.54.11↔	Intervento secondario per schisi (congenita) del labbro
21.86.11↔	Rinoplastica con lembo locale o distale	27.54.99↔	Riparazione di schisi (congenita) del labbro, altro
		27.55.00↔	Innesto a tutto spessore di cute su labbro e bocca, NAS
		27.55.10↔	Piccolo innesto a tutto spessore su labbro e bocca
		27.55.20↔	Ampio innesto a tutto spessore su labbro e bocca
		27.55.99↔	Innesto a tutto spessore di cute su labbro e bocca, altro

27.57.10↔	Impianto di innesto libero con anastomosi microvascolare su labbro e bocca	30.4x.20↔	Laringectomia radicale, con faringectomia e tiroidectomia, senza ricostruzione
27.57.11↔	Impianto di lembo a distanza pedunculato su labbro e bocca	30.4x.21↔	Laringectomia radicale, con faringectomia e tiroidectomia, ricostruzione con mucosa locale
27.57.99↔	Innesto di lembo pedunculato o libero su labbro e bocca, altro	30.4x.22↔	Laringectomia radicale, con faringectomia e tiroidectomia, ricostruzione con innesto non vascolarizzato
27.58↔	Revisione di lembo pedunculato o libero o di innesto cutaneo libero di labbro e bocca	30.4x.23↔	Laringectomia radicale, con faringectomia e tiroidectomia, ricostruzione con lembo regionale pedunculato
27.59.00↔	Altra ricostruzione plastica di labbro e bocca, NAS	30.4x.24↔	Laringectomia radicale, con faringectomia e tiroidectomia, ricostruzione con lembo pedunculato
27.59.10↔	Piccolo innesto cutaneo rigenerativo temporaneo nel labbro	30.4x.25↔	Laringectomia radicale, con faringectomia e tiroidectomia, ricostruzione con innesto libero con anastomosi microvascolare
27.59.11↔	Ampio innesto cutaneo rigenerativo temporaneo nel labbro	30.4x.26↔	Laringectomia radicale, con faringectomia e tiroidectomia, ricostruzione con innesto intestinale libero
27.59.20↔	Piccola copertura dei tessuti molli del labbro con cheratinociti coltivati	30.4x.27↔	Laringectomia radicale, con faringectomia e tiroidectomia, ricostruzione con pull-up gastrico
27.59.21↔	Ampia copertura dei tessuti molli del labbro con cheratinociti coltivati	30.4x.29↔	Laringectomia radicale, con faringectomia e tiroidectomia, altra ricostruzione
27.59.30↔	Piccola copertura temporanea dei tessuti molli del labbro mediante combinazione di varie procedure	30.4x.99↔	Laringectomia radicale, altro
27.59.31↔	Ampia copertura temporanea dei tessuti molli del labbro mediante combinazione di varie procedure	31.72↔	Chiusura di fistola esterna della trachea
27.59.40↔	Altra ricostruzione plastica di labbro e bocca mediante innesto libero con anastomosi microvascolare	33.33↔	Pneumoperitoneo per collasso del polmone
27.59.41↔	Altra ricostruzione plastica di labbro e bocca con lembo a distanza pedunculato	33.42↔	Chiusura di fistola bronchiale
27.59.50↔	Distacco del peduncolo dopo plastica cutanea del labbro	34.03↔	Riapertura di toracotomia
27.59.60↔	Inserzione di espansore tissutale nel labbro	34.23.20↔	Biopsia a cielo aperto della parete toracica
27.59.99↔	Altra ricostruzione plastica di labbro e bocca, altro	34.3x.00↔	Asportazione o distruzione di lesione o tessuto del mediastino, NAS
27.61↔	Sutura di lacerazione del palato	34.3x.10↔	Asportazione di lesione o tessuto del mediastino
27.62.00↔	Correzione di palatoschisi, NAS	34.3x.20↔	Resezione di lesione o tessuto del mediastino, NAS
27.62.10↔	Ricostruzione plastica primaria del palato osseo senza innesto osseo	34.3x.21↔	Resezione di lesione o tessuto del mediastino, senza resezione di organi mediastinici
27.62.11↔	Ricostruzione plastica primaria del palato osseo con innesto osseo	34.3x.22↔	Resezione di lesione o tessuto del mediastino, con resezione polmonare o resezione parziale della parete toracica
27.62.20↔	Ricostruzione plastica secondaria del palato osseo senza innesto osseo	34.3x.23↔	Resezione di lesione o tessuto del mediastino, con resezione parziale del pericardio
27.62.99↔	Correzione di palatoschisi, altro	34.3x.24↔	Resezione di lesione o tessuto del mediastino, con sostituzione vascolare mediante protesi
27.63.00↔	Revisione di correzione di palatoschisi, NAS	34.3x.25↔	Resezione di lesione o tessuto del mediastino, con resezione polmonare e sostituzione vascolare
27.63.10↔	Revisione di correzione di palatoschisi, Gnatoplastica	34.3x.26↔	Resezione di lesione o tessuto del mediastino, con resezione polmonare e resezione parziale del pericardio
27.63.11↔	Revisione di correzione di palatoschisi, Gnatoplastica con osteoplastica	34.3x.27↔	Resezione di lesione o tessuto del mediastino, con resezione parziale del pericardio e sostituzione vascolare
27.63.20↔	Revisione di correzione di palatoschisi, Correzione secondaria di gnatoschisi	34.3x.28↔	Resezione di lesione o tessuto del mediastino, con resezione parziale di polmone e pericardio e sostituzione vascolare
27.63.99↔	Revisione di correzione di palatoschisi, altro	34.3x.29↔	Resezione di lesione o tessuto del mediastino, altro
27.92↔	Incisione della bocca, struttura non specificata	34.3x.30↔	Distruzione di lesione o tessuto del mediastino
27.99↔	Altri interventi sul cavo orale	34.3x.99↔	Asportazione o distruzione di lesione o tessuto del mediastino, altro
29.12.00↔	Biopsia faringea, NAS	34.4x.00↔	Asportazione o distruzione di lesione della parete toracica, NAS
29.12.20↔	Biopsia a cielo aperto dell'ipofaringe	34.4x.10↔	Asportazione di lesione della parete toracica
29.12.30↔	Biopsia a cielo aperto della nasofaringe	34.4x.20↔	Resezione parziale di lesione della parete toracica, NAS
29.12.99↔	Biopsia faringea, altro	34.4x.21↔	Resezione parziale di lesione della parete toracica, senza ricostruzione
29.2x.00↔	Asportazione di cisti o vestigia di fessura branchiale, NAS	34.4x.22↔	Resezione parziale di lesione della parete toracica, con ricostruzione
29.2x.10↔	Asportazione di cisti laterale del collo	34.4x.30↔	Resezione di lesione della parete toracica, asportazione completa dello sterno, NAS
29.2x.11↔	Asportazione di cisti o vestigia di fessura branchiale quale intervento secondario	34.4x.31↔	Resezione di lesione della parete toracica, asportazione completa dello sterno, senza ricostruzione
29.2x.20↔	Intervento su vestigia di arco branchiale, NAS	34.4x.32↔	Resezione di lesione della parete toracica, asportazione completa dello sterno, con ricostruzione
29.2x.21↔	Intervento su vestigia di arco branchiale, intervento secondario	34.71↔	Sutura di lacerazione della parete toracica
29.2x.99↔	Asportazione di cisti o vestigia di fessura branchiale, altro	34.72↔	Chiusura di toracostomia
29.52↔	Chiusura di fistola di fessura branchiale	34.73↔	Chiusura di altra fistola del torace
30.4x.00↔	Laringectomia radicale, NAS	34.79.00↔	Altra riparazione della parete toracica, NAS
30.4x.10↔	Laringectomia radicale, con faringectomia, senza ricostruzione	34.79.10↔	Altra riparazione della parete toracica, chiusura secondaria di toracotomia, NAS
30.4x.11↔	Laringectomia radicale, con faringectomia, ricostruzione con mucosa locale	34.79.11↔	Altra riparazione della parete toracica, chiusura secondaria di toracotomia, con filo
30.4x.12↔	Laringectomia radicale, con faringectomia, ricostruzione con innesto non vascolarizzato	34.79.12↔	Altra riparazione della parete toracica, chiusura secondaria di toracotomia, con placca
30.4x.13↔	Laringectomia radicale, con faringectomia, ricostruzione con lembo regionale pedunculato		
30.4x.14↔	Laringectomia radicale, con faringectomia, ricostruzione con lembo pedunculato		
30.4x.15↔	Laringectomia radicale, con faringectomia, ricostruzione con innesto libero con anastomosi microvascolare		
30.4x.16↔	Laringectomia radicale, con faringectomia, ricostruzione con innesto intestinale libero		
30.4x.17↔	Laringectomia radicale, con faringectomia, ricostruzione con pull-up gastrico		
30.4x.19↔	Laringectomia radicale, con faringectomia, altra ricostruzione		



34.79.19↔	Altra riparazione della parete toracica, chiusura secondaria di toracotomia, altro	39.25.21↔	Bypass ilio-iliaco
34.79.20↔	Altra riparazione chirurgica a cielo aperto, della parete toracica, stabilizzazione, NAS	39.25.22↔	Bypass ilio-femorale
34.79.21↔	Altra riparazione chirurgica a cielo aperto, della parete toracica, stabilizzazione, con filo	39.25.23↔	Bypass ilio-popliteo
34.79.22↔	Altra riparazione chirurgica a cielo aperto, della parete toracica, stabilizzazione, con placca	39.25.24↔	Bypass ilio-crurale
34.79.29↔	Altra riparazione chirurgica a cielo aperto della parete toracica, stabilizzazione, altro	39.25.29↔	Bypass ilio-femorale, NAS
34.79.30↔	Altra riparazione della parete toracica, riduzione aperta di frattura sternale, NAS	39.25.30↔	Bypass otturatorio (extraanatomico)
34.79.31↔	Altra riparazione della parete toracica, riduzione aperta di frattura sternale, con filo	39.25.99↔	Bypass aorto-iliaco-femorale, altro
34.79.32↔	Altra riparazione della parete toracica, riduzione aperta di frattura sternale, con placca	39.27.00↔	Arteriovenostomia per dialisi renale, NAS
34.79.39↔	Altra riparazione della parete toracica, riduzione aperta di frattura sternale, altro	39.27.09↔	Arteriovenostomia per dialisi renale, altro
34.79.40↔	Altra riparazione della parete toracica, osteoplastica e innesto osseo	39.27.10↔	Confezione di fistola arteriovenosa per emodialisi
34.79.99↔	Altra riparazione della parete toracica, altro	39.27.11↔	Confezione di fistola arteriovenosa di materiale alloigenico o alloplastico per emodialisi
34.85↔	Impianto di pacemaker diaframmatico	39.27.12↔	Confezione di fistola arteriovenosa tramite protesi ibrida costituita da due componenti, impianto percutaneo transluminale della componente venosa nonché impianto chirurgico a cielo aperto della protesi arteriosa
34.89.00↔	Altri interventi sul diaframma, NAS	39.29.00↔	Altri shunt o bypass vascolari (periferici), NAS
34.89.10↔	Altri interventi sul diaframma, incisione	39.29.10↔	Shunt o bypass vascolari di arterie dell'arto inferiore, NAS
34.89.99↔	Altri interventi sul diaframma, altro	39.29.11↔	Shunt o bypass vascolari femoro-femorale
37.31.00↔	Pericardiectomia, NAS	39.29.12↔	Shunt o bypass vascolari femoro-popliteo
37.31.10↔	Pericardiectomia, parziale	39.29.13↔	Shunt o bypass vascolari femoro-crurale
37.31.20↔	Pericardiectomia, totale	39.29.14↔	Shunt o bypass vascolari femoro-pedidio
37.31.30↔	Adesiolisi del pericardio	39.29.15↔	Shunt o bypass vascolari popliteo-crurale e popliteo-pedidio
37.31.99↔	Pericardiectomia, altro	39.29.16↔	Shunt o bypass vascolari di arterie della gamba e del piede
37.79↔	Revisione o riposizionamento di tasca di pacemaker	39.29.19↔	Shunt o bypass vascolari di arterie dell'arto inferiore, altro
37.8b.00↔	Rimozione di pacemaker permanente, NAS	39.29.20↔	Shunt o bypass vascolari di arterie dell'arto superiore
37.8b.11↔	Rimozione di pacemaker a camera singola	39.29.30↔	Altri shunt o bypass vascolari (periferici), extraanatomici, NAS
37.8b.21↔	Rimozione di pacemaker a camera doppia, senza stimolazione antitachicardica	39.29.31↔	Shunt o bypass vascolare succlavia-femorale
37.8b.22↔	Rimozione di pacemaker a camera doppia, con stimolazione antitachicardica	39.29.32↔	Shunt o bypass vascolare axillo-femorale
37.8b.31↔	Rimozione di pacemaker con risincronizzazione (CRT-P)	39.29.33↔	Bypass crossover femoro-femorale
37.8b.41↔	Rimozione di pacemaker senza sonda transvenoso	39.29.39↔	Altri shunt o bypass vascolari (periferici), extraanatomici, altro
37.8b.99↔	Rimozione di pacemaker permanente, altro	39.29.40↔	Shunt o bypass vascolari di vene
37.8d↔	Rimozione di registratore di eventi cardiaci	39.29.80↔	Shunt temporaneo intraoperatorio, NAS
37.8f.00↔	Rimozione di apparecchio di cardioversione o defibrillatore, NAS	39.29.81↔	Shunt temporaneo intraoperatorio, arterio-arterioso
37.8f.11↔	Rimozione di defibrillatore a camera singola	39.29.82↔	Shunt temporaneo intraoperatorio, arterio-venoso
37.8f.12↔	Rimozione di defibrillatore a camera doppia	39.29.89↔	Shunt temporaneo intraoperatorio, altro
37.8f.21↔	Rimozione di defibrillatore con risincronizzazione (CRT-D)	39.29.99↔	Altri shunt o bypass vascolari (periferici), altro
37.8f.22↔	Rimozione di defibrillatore a camera singola con sensing atriale	39.49.00↔	Altra revisione di interventi vascolari, NAS
37.8f.31↔	Rimozione di sistema di defibrillazione sottocutaneo	39.49.10↔	Revisione di anastomosi vascolare
37.8f.99↔	Rimozione di apparecchio di cardioversione o defibrillatore, altro	39.49.20↔	Revisione di impianto vascolare
37.99.00↔	Altri interventi sul cuore e sul pericardio, NAS	39.49.21↔	Sostituzione di impianto vascolare
37.99.10↔	Trapianto intramiocardico di cellule staminali, NAS	39.49.22↔	Rimozione di impianto vascolare
37.99.11↔	Trapianto intramiocardico di cellule staminali senza arricchimento di frazioni di cellule staminali né moltiplicazione in coltura	39.49.30↔	Sostituzione di condotto cardiaco
37.99.12↔	Trapianto intramiocardico di cellule staminali con arricchimento di frazioni di cellule staminali o moltiplicazione in coltura	39.49.99↔	Altra revisione di interventi vascolari, altro
37.99.19↔	Trapianto intramiocardico di cellule staminali, altro	39.55↔	Reimpianto di vaso renale aberrante
37.99.20↔	Interventi per anomalie congenite del cuore, NAS	39.59.10↔	Trasposizione di arterie, NAS
37.99.29↔	Interventi per anomalie congenite del cuore, altro	39.59.11↔	Trasposizione del tratto extracranico dell'arteria vertebrale
37.99.30↔	Legatura di orecchietta cardiaca	39.59.12↔	Trasposizione di altre arterie extracraniche del capo e del collo
37.99.80↔	Reintervento su cuore e pericardio	39.59.13↔	Trasposizione di arterie dell'arto superiore
37.99.99↔	Altri interventi sul cuore e sul pericardio, altro	39.59.14↔	Trasposizione di arterie toraciche
37.9a.12↔	Rimozione o revisione di sistema di modulazione della contrattilità cardiaca (CCM)	39.59.15↔	Trasposizione dell'arteria gastrica, arteria epatica e arteria splenica
39.25.00↔	Bypass aorto-iliaco-femorale, NAS	39.59.16↔	Trasposizione dell'arteria renale
39.25.10↔	Bypass aorto-iliaco-femorale, aortico, NAS	39.59.17↔	Trasposizione dell'arteria mesenterica
39.25.11↔	Bypass aorto-iliaco	39.59.18↔	Trasposizione di altre arterie viscerali
39.25.12↔	Bypass aorto-femorale	39.59.19↔	Trasposizione dell'arteria iliaca
39.25.13↔	Bypass aorto-popliteo	39.59.20↔	Trasposizione di altre arterie addominali
39.25.14↔	Bypass aorto-crurale	39.59.21↔	Trasposizione di arterie dell'arto inferiore
39.25.19↔	Bypass aorto-iliaco-femorale, aortico, altro	39.59.29↔	Trasposizione di arterie, altro
39.25.20↔	Bypass ilio-femorale, NAS	39.59.30↔	Altra riparazione di vasi del capo e del collo, NAS
		39.59.31↔	Altra riparazione di vasi intracranici
		39.59.32↔	Altra riparazione del tratto extracranico dell'arteria vertebrale
		39.59.33↔	Altra riparazione di arterie extracraniche del capo e del collo, altro
		39.59.34↔	Altra riparazione della vena giugulare
		39.59.39↔	Altra riparazione di vasi del capo e del collo, altro
		39.59.40↔	Altra riparazione di vasi dell'arto superiore, NAS
		39.59.41↔	Altra riparazione di arterie dell'arto superiore, NAS
		39.59.42↔	Altra riparazione della vena succlavia, vena ascellare e vena brachiocefalica
		39.59.48↔	Altra riparazione di altre vene profonde dell'arto superiore

39.59.49↔	Altra riparazione di vasi dell'arto superiore, altro	40.22.20↔	Asportazione di linfonodo mammario interno, chirurgica a cielo aperto
39.59.50↔	Altra riparazione di vasi toracici, NAS	40.22.99↔	Asportazione di linfonodo mammario interno, altro
39.59.51↔	Altra riparazione dell'aorta toracica	40.23.00↔	Asportazione di linfonodo ascellare, NAS
39.59.52↔	Altra riparazione dell'arteria polmonare	40.23.10↔	Asportazione di linfonodo ascellare, senza marcatura
39.59.53↔	Altra riparazione di arterie toraciche, altro	40.23.11↔	Asportazione di linfonodo ascellare, con marcatura con radionuclidi o colorante (linfadenectomia del linfonodo sentinella)
39.59.54↔	Altra riparazione della vena polmonare	40.23.99↔	Asportazione di linfonodo ascellare, altro
39.59.55↔	Altra riparazione della vena cava superiore	40.24.00↔	Asportazione di linfonodo inguinale, NAS
39.59.59↔	Altra riparazione di vasi toracici, altro	40.24.10↔	Asportazione di linfonodo inguinale, chirurgica a cielo aperto, senza marcatura
39.59.60↔	Altra riparazione di arterie addominali, NAS	40.24.11↔	Asportazione di linfonodo inguinale, chirurgica a cielo aperto, con marcatura con radionuclidi o colorante (linfadenectomia del linfonodo sentinella)
39.59.61↔	Altra riparazione dell'aorta addominale	40.24.20↔	Asportazione di linfonodo inguinale, per via laparoscopica
39.59.62↔	Altra riparazione del tronco celiaco	40.24.99↔	Asportazione di linfonodo inguinale, altro
39.59.63↔	Altra riparazione dell'arteria gastrica	40.29.10↔	Asportazione di linfonodo mediastinico, NAS
39.59.64↔	Altra riparazione dell'arteria epatica	40.29.11↔	Asportazione di linfonodo mediastinico, chirurgica a cielo aperto
39.59.65↔	Altra riparazione dell'arteria splenica	40.29.12↔	Asportazione di linfonodo mediastinico, per via toracoscopica
39.59.66↔	Altra riparazione dell'arteria renale	40.29.19↔	Asportazione di linfonodo mediastinico, altro
39.59.67↔	Altra riparazione dell'arteria mesenterica	40.29.20↔	Asportazione di linfonodo para-aortico
39.59.68↔	Altra riparazione dell'arteria iliaca	40.29.30↔	Asportazione di linfonodo iliaco
39.59.69↔	Altra riparazione di arterie addominali, altro	40.29.70↔	Asportazione di linfangioma o di igroma cistico
39.59.70↔	Altra riparazione di vene addominali, NAS	40.29.80↔	Asportazione di più stazioni linfonodali addominali (con biopsia epatica), NAS
39.59.71↔	Altra riparazione della vena cava inferiore	40.29.81↔	Asportazione di più stazioni linfonodali addominali (con biopsia epatica), chirurgica a cielo aperto [laparotomia di staging]
39.59.72↔	Altra riparazione della vena iliaca	40.29.82↔	Asportazione di più stazioni linfonodali addominali (con biopsia epatica), per via laparoscopica [laparoscopia di staging]
39.59.79↔	Altra riparazione di vene addominali, altro	40.29.89↔	Asportazione di più stazioni linfonodali addominali (con biopsia epatica), altro
39.59.80↔	Altra riparazione di vasi dell'arto inferiore, NAS	40.29.99↔	Asportazione semplice di altre strutture linfatiche, altro
39.59.81↔	Altra riparazione di arterie dell'arto inferiore	40.3x.10↔	Linfadenectomia regionale quale intervento indipendente, NAS
39.59.82↔	Altra riparazione della vena femorale	40.3x.11↔	Linfadenectomia regionale quale intervento indipendente, cervicale
39.59.83↔	Altra riparazione della vena poplitea	40.3x.12↔	Linfadenectomia regionale quale intervento indipendente, ascellare
39.59.88↔	Altra riparazione di altre vene profonde dell'arto inferiore	40.3x.13↔	Linfadenectomia regionale quale intervento indipendente, para-aortica, pelvica, otturatoria o iliaca
39.59.89↔	Altra riparazione di vasi dell'arto inferiore, altro	40.3x.14↔	Linfadenectomia regionale quale intervento indipendente, inguinale, chirurgica a cielo aperto
39.59.90↔	Altra riparazione di vasi, valvuloplastica venosa	40.3x.15↔	Linfadenectomia regionale quale intervento indipendente, inguinale, per via laparoscopica
39.90.00↔	Inserzione di stent(s) di vasi periferici senza liberazione di sostanza medicamentosa, NAS	40.3x.16↔	Linfadenectomia regionale quale intervento indipendente, mediastinica e peribronchiale
39.90.10↔	Inserzione di stent(s) vascolari in vasi non cardiaci, bare stents	40.3x.19↔	Linfadenectomia regionale quale intervento indipendente, altro
39.90.11↔	Inserzione di stent(s) vascolari in vasi non cardiaci, stents bioassorbibili	40.3x.21↔	Linfadenectomia regionale in corso di altro intervento, cervicale
39.90.12↔	Inserzione di stent(s) vascolari in vasi non cardiaci, stents di grande diametro NAS	40.3x.22↔	Linfadenectomia regionale in corso di altro intervento, ascellare
39.90.13↔	Inserzione di stent(s) vascolari in vasi non cardiaci, stents di grande diametro non ricoperti	40.3x.23↔	Linfadenectomia regionale in corso di altro intervento, para-aortica, pelvica o iliaca
39.90.14↔	Inserzione di stent(s) vascolari in vasi non cardiaci, stents di grande diametro ricoperti	40.3x.24↔	Linfadenectomia regionale in corso di altro intervento, otturatoria
39.90.15↔	Inserzione di stent(s) vascolari in vasi non cardiaci, stents ricoperti (stentgraft) in vasi non aneurismatici	40.3x.25↔	Linfadenectomia regionale in corso di altro intervento, inguinale
39.90.16↔	Inserzione di stent(s) vascolari in vasi non cardiaci, stent ricoperti (stentgraft) con superficie bioattiva	40.3x.26↔	Linfadenectomia regionale in corso di altro intervento, mediastinica e peribronchiale
39.90.17↔	Inserzione di stent(s) di vasi periferici, stent multistrato	40.3x.29↔	Linfadenectomia regionale in corso di altro intervento, altro
39.90.19↔	Inserzione di stent(s) vascolari in vasi non cardiaci, altri stents	40.40↔	Dissezione del collo, NAS
39.90.30↔	Inserzione di stent(s) extralunghi (> 10 cm) in vasi non cardiaci, NAS	40.41.00↔	Dissezione radicale del collo, NAS
39.90.31↔	Inserzione di bare stent(s) extralunghi (> 10 cm) in vasi non cardiaci	40.41.10↔	Dissezione selettiva (funzionale) del collo, sopraomioidea (regione I-III)
39.90.32↔	Inserzione di stent(s) ricoperti extralunghi (> 10 cm) in vasi non cardiaci	40.41.11↔	Dissezione selettiva (funzionale) del collo, laterale (regione II-IV)
39.90.39↔	Inserzione di stent(s) extralunghi (> 10 cm) in vasi non cardiaci, altro	40.41.12↔	Dissezione selettiva (funzionale) del collo, anterolaterale (regione I-IV)
39.90.99↔	Inserzione di stent(s) di vasi periferici senza liberazione di sostanza medicamentosa, altro	40.41.13↔	Dissezione selettiva (funzionale) del collo, posterolaterale (regione II-V)
40.0↔	Incisione di strutture linfatiche	40.41.14↔	Dissezione selettiva (funzionale) del collo, centrale (regione VI)
40.11.10↔	Biopsia a cielo aperto (mediante incisione) di linfonodo mediastinico, paraaortico, iliaco o pelvico	40.41.20↔	Dissezione radicale del collo (incl. modificata)
40.11.11↔	Biopsia a cielo aperto (mediante incisione) di linfonodo cervicale, sopraclavicolare, ascellare o inguinale	40.41.21↔	Dissezione allargata del collo
40.21.00↔	Asportazione di linfonodo cervicale profondo, NAS	40.41.99↔	Dissezione radicale del collo, altro
40.21.10↔	Asportazione di singoli linfonodi e vasi linfatici, cervicali, senza marcatura	40.50↔	Asportazione radicale di linfonodi, NAS
40.21.11↔	Asportazione di singoli linfonodi e vasi linfatici, cervicali, con marcatura con radionuclidi o colorante (linfadenectomia del linfonodo sentinella)	40.51.00↔	Asportazione radicale dei linfonodi ascellari, NAS
40.21.99↔	Asportazione di linfonodo cervicale profondo, altro		
40.22.00↔	Asportazione di linfonodo mammario interno, NAS		
40.22.10↔	Asportazione di linfonodo mammario interno, per via toracoscopica		

40.51.10↔	Asportazione radicale dei linfonodi ascellari quale intervento indipendente	49.78.12↔	Anorettoplastica posteriore sagittale [PSARP], chirurgica a cielo aperto e per via perineale
40.51.11↔	Asportazione radicale dei linfonodi ascellari nel quadro di un altro intervento	49.78.13↔	Anorettoplastica posteriore sagittale [PSARP] con chiusura di fistola con il tratto urogenitale, chirurgica a cielo aperto e per via perineale
40.51.99↔	Asportazione radicale dei linfonodi ascellari, altro	49.78.14↔	Anorettoplastica posteriore sagittale [PSARP] con correzione di malformazione della vagina, chirurgica a cielo aperto e per via perineale
40.52.00↔	Asportazione radicale dei linfonodi periaortici, NAS	49.78.21↔	Pull-through addominoperineale o sacroaddominoperineale per agenesia e atresia anorettale congenita
40.52.10↔	Asportazione radicale dei linfonodi retroperitoneali (para-aortici, paracavali) e pelvici quale intervento indipendente	49.78.31↔	Riparazione dell'ano per agenesia e atresia anorettale congenita, per via perineale
40.52.11↔	Asportazione radicale dei linfonodi retroperitoneali (para-aortici, paracavali) e pelvici nel quadro di un altro intervento	49.79↔	Riparazione dell'ano, altro
40.52.99↔	Asportazione radicale dei linfonodi periaortici, altro	50.12.00↔	Biopsia a cielo aperto del fegato, NAS
40.53.00↔	Asportazione radicale dei linfonodi iliaci, NAS	50.12.09↔	Biopsia a cielo aperto del fegato, altro
40.53.10↔	Asportazione radicale dei linfonodi iliaci quale intervento indipendente	50.12.11↔	Biopsia del fegato, mediante escissione, chirurgica a cielo aperto
40.53.11↔	Asportazione radicale dei linfonodi iliaci in corso di altro intervento	50.12.12↔	Biopsia del fegato, mediante agobiopsia, chirurgica a cielo aperto
40.53.99↔	Asportazione radicale dei linfonodi iliaci, altro	50.14↔	Biopsia laparoscopica del fegato
40.54.00↔	Dissezione radicale dei linfonodi inguinali, NAS	54.11↔	Laparotomia esplorativa
40.54.10↔	Dissezione radicale dei linfonodi inguinali quale intervento indipendente	54.12.00↔	Riapertura di laparotomia recente, NAS
40.54.11↔	Dissezione radicale dei linfonodi inguinali in corso di altro intervento	54.12.10↔	Laparotomia di second-look
40.54.99↔	Dissezione radicale dei linfonodi inguinali, altro	54.12.11↔	Laparotomia per controllo di emorragia postoperatoria
40.59.00↔	Asportazione radicale di altri linfonodi, NAS	54.12.99↔	Riapertura di laparotomia recente, altro
40.59.10↔	Asportazione radicale di altri linfonodi quale intervento indipendente, NAS	54.13↔	Laparotomia con drenaggio
40.59.11↔	Asportazione radicale di linfonodi mediastinici quale intervento indipendente	54.19↔	Altra laparotomia
40.59.12↔	Asportazione radicale di linfonodi peribronchiali quale intervento indipendente	54.21.00↔	Laparoscopia, NAS
40.59.19↔	Asportazione radicale di altri linfonodi quale intervento indipendente, altro	54.21.10↔	Laparoscopia, Laparoscopia diagnostica
40.59.20↔	Asportazione radicale di altri linfonodi in corso di altro intervento, NAS	54.21.30↔	Laparoscopia, Laparoscopia con drenaggio
40.59.21↔	Asportazione radicale di linfonodi mediastinici in corso di altro intervento	54.21.99↔	Laparoscopia, altro
40.59.22↔	Asportazione radicale di linfonodi peribronchiali in corso di altro intervento	54.23↔	Biopsia del peritoneo
40.59.29↔	Asportazione radicale di altri linfonodi in corso di altro intervento, altro	54.3x.00↔	Asportazione o distruzione di lesione o tessuto della parete addominale o dell'ombelico, NAS
40.59.99↔	Asportazione radicale di altri linfonodi, altro	54.3x.10↔	Omfalectomia
40.9x.00↔	Altri interventi sulle strutture linfatiche, NAS	54.3x.19↔	Altra asportazione o distruzione di lesione o tessuto della parete addominale o dell'ombelico
40.9x.10↔	Anastomosi per correzione di linfedema	54.3x.20↔	Distruzione di lesione o tessuto della parete addominale o dell'ombelico
40.9x.20↔	Incisione di linfocele	54.3x.99↔	Asportazione o distruzione di lesione o tessuto della parete addominale o dell'ombelico, altro
40.9x.30↔	Drenaggio di linfedema	54.62↔	Chiusura ritardata di ferita addominale in via di cicatrizzazione
40.9x.40↔	Puntura terapeutica percutanea di linfocele	54.63.00↔	Altra sutura della parete addominale, NAS
40.9x.99↔	Altri interventi sulle strutture linfatiche, altro	54.63.10↔	Altra sutura della parete addominale, Sutura di lacerazione della parete addominale
48.79↔	Altra riparazione del retto	54.63.99↔	Altra sutura della parete addominale, altro
48.81↔	Incisione di tessuto perirettale	54.64.00↔	Sutura del peritoneo, NAS
48.82↔	Asportazione di tessuto perirettale	54.64.10↔	Sutura del peritoneo, Sutura di mesentero, grande o piccolo omento (a seguito di lacerazione)
48.93↔	Riparazione di fistola perirettale	54.64.99↔	Sutura del peritoneo, altro
49.01↔	Incisione di ascesso perianale	54.72↔	Altra riparazione della parete addominale
49.02↔	Altra incisione di tessuti perianali	54.73↔	Altra riparazione del peritoneo
49.03↔	Asportazione di appendice cutanea perianale	54.75↔	Altra riparazione del mesentero
49.11↔	Fistulotomia anale	54.99.00↔	Altri interventi sulla regione addominale, NAS
49.12↔	Fistulectomia anale	54.99.09↔	Altri interventi sulla regione addominale, altro
49.6↔	Asportazione dell'ano	54.99.30↔	Asportazione di tessuto dalla regione addominale non attribuibile con sicurezza a un organo
49.70↔	Riparazione dell'ano, NAS	54.99.31↔	Debulking per laparotomia
49.71↔	Sutura di lacerazione dell'ano	54.99.40↔	Revisione di fistola cutaneoperitoneale (cateterismo permanente)
49.72↔	Cerchiaggio anale	54.99.41↔	Asportazione o chiusura di fistola cutaneoperitoneale (cateterismo permanente)
49.73.00↔	Chiusura di fistola anale, NAS	54.99.50↔	Chiusura temporanea della parete addominale
49.73.11↔	Chiusura di fistola anale con lembo mucoso	54.99.60↔	Lombotomia
49.73.12↔	Chiusura di fistola anale con impianto	54.99.61↔	Rilombotomia
49.73.99↔	Chiusura di fistola anale, altro	54.99.81↔	Revisione senza sostituzione di cateteri nonché di pompa automatica, programmabile e ricaricabile per il drenaggio continuo di liquido ascitico
49.77.11↔	Anoproctoplastica, chirurgica a cielo aperto	54.99.82↔	Rimozione di ostruzione meccanica di cateteri di una pompa automatica, programmabile e ricaricabile per il drenaggio continuo di liquido ascitico
49.77.12↔	Anoproctoplastica, per via perineale		
49.77.13↔	Anoproctoplastica, per via laparoscopica		
49.78.00↔	Riparazione di agenesia e atresia anorettale congenita, NAS		
49.78.09↔	Riparazione di agenesia e atresia anorettale congenita, altro		
49.78.11↔	Anorettoplastica anteriore, chirurgica a cielo aperto e per via perineale		

54.99.84↔	Sostituzione dei cateteri di pompa automatica, programmabile e ricaricabile per il drenaggio continuo di liquido ascitico	76.5x.40↔	Resezione del tubercolo articolare dell'articolazione temporomandibolare
54.a0↔	Interventi nello spazio retroperitoneale, NAS	76.5x.41↔	Ricostruzione plastica dell'articolazione temporomandibolare
54.a1↔	Asportazione e distruzione di tessuto retroperitoneale	76.5x.42↔	Stabilizzazione articolare (limitante il movimento) dell'articolazione temporomandibolare
54.a9↔	Interventi nello spazio retroperitoneale, altro	76.5x.50↔	Asportazione artroscopica di corpo libero intra-articolare dall'articolazione temporomandibolare
64.2↔	Asportazione o distruzione locale di lesione del pene	76.5x.59↔	Altra asportazione di corpo libero intra-articolare dall'articolazione temporomandibolare
64.41↔	Sutura di lacerazione del pene	76.5x.60↔	Impianto di endoprotesi dell'articolazione temporomandibolare
64.43↔	Costruzione del pene	76.5x.61↔	Sostituzione di endoprotesi dell'articolazione temporomandibolare
64.44.00↔	Ricostruzione del pene, NAS	76.5x.70↔	Impianto di endoprotesi totale dell'articolazione temporomandibolare con componenti prefabbricati
64.44.10↔	Ricostruzione del pene, allungamento del fusto del pene	76.5x.71↔	Impianto di endoprotesi totale dell'articolazione temporomandibolare con componenti preparati con sistema CAD-CAM
64.44.11↔	Ricostruzione del pene, correzione di inversione penoscrotale o di pene sepolto (concealed penis o buried penis)	76.5x.90↔	Altra artroplastica temporomandibolare o discoplastica dell'articolazione temporomandibolare
64.44.99↔	Ricostruzione del pene, altro	76.5x.99↔	Artroplastica temporomandibolare, altro
64.45↔	Reimpianto del pene	76.63.00↔	Osteoplastica [osteotomia] del corpo della mandibola, NAS
64.49↔	Altra riparazione del pene	76.63.10↔	Osteoplastica [osteotomia] della porzione laterale della cresta alveolare o con interruzione della continuità frontale della mandibola senza distrazione
65.30↔	Ovariectomia, NAS	76.63.11↔	Osteoplastica [osteotomia] della porzione frontale della cresta alveolare o con interruzione della continuità del ramo orizzontale della mandibola senza distrazione
65.31↔	Ovariectomia per via laparoscopica	76.63.12↔	Osteoplastica [osteotomia] per l'avanzamento del mento senza distrazione
65.32↔	Ovariectomia, chirurgica a cielo aperto	76.63.20↔	Avanzamento del processo alveolare mediante distrazione orizzontale dopo osteotomia
65.33↔	Ovariectomia, per via vaginale	76.63.21↔	Avanzamento della mandibola mediante distrazione dopo osteotomia del ramo orizzontale della mandibola
65.34↔	Ovariectomia, per via vaginale con assistenza laparoscopica	76.63.99↔	Osteoplastica [osteotomia] del corpo della mandibola, altro
65.39↔	Ovariectomia, altra	76.64↔	Altra chirurgia ortognatica della mandibola
65.40↔	Salpingo-ovariectomia, NAS	77.40.20↔	Biopsia dell'osso, sede non specificata, Biopsia a cielo aperto
65.41↔	Salpingo-ovariectomia per via laparoscopica	77.40.99↔	Biopsia dell'osso, sede non specificata, altro
65.42↔	Salpingo-ovariectomia, chirurgica a cielo aperto	77.41.00↔	Biopsia della scapola, della clavicola, delle coste e dello sterno, NAS
65.43↔	Salpingo-ovariectomia, per via vaginale	77.41.20↔	Biopsia della scapola, della clavicola, delle coste e dello sterno, Biopsia a cielo aperto
65.44↔	Salpingo-ovariectomia, per via vaginale con assistenza laparoscopica	77.41.99↔	Biopsia della scapola, della clavicola, delle coste e dello sterno, altro
65.49↔	Salpingo-ovariectomia, altra	77.42.00↔	Biopsia dell'omero, NAS
67.31↔	Marsupializzazione di cisti cervicale	77.42.20↔	Biopsia dell'omero, Biopsia a cielo aperto
67.33↔	Distruzione di lesione della cervice mediante criochirurgia	77.42.99↔	Biopsia dell'omero, altro
70.13↔	Lisi di aderenze intraluminali della vagina	77.43.00↔	Biopsia del radio e dell'ulna, NAS
70.24.00↔	Biopsia vaginale, NAS	77.43.20↔	Biopsia del radio e dell'ulna, Biopsia a cielo aperto
70.24.20↔	Biopsia vaginale, mediante incisione	77.43.99↔	Biopsia del radio e dell'ulna, altro
70.24.99↔	Biopsia vaginale, altro	77.44.00↔	Biopsia del carpo e del metacarpo, NAS
70.33.00↔	Asportazione o distruzione locale di lesione o tessuto della vagina, NAS	77.44.20↔	Biopsia del carpo e del metacarpo, Biopsia a cielo aperto
70.33.10↔	Distruzione locale di lesione o tessuto della vagina, NAS	77.44.99↔	Biopsia del carpo e del metacarpo, altro
70.33.11↔	Distruzione locale di lesione o tessuto della vagina, cauterizzazione	77.45.00↔	Biopsia del femore, NAS
70.33.12↔	Distruzione locale di lesione o tessuto della vagina, elettrocoagulazione	77.45.20↔	Biopsia del femore, Biopsia a cielo aperto
70.33.13↔	Distruzione locale di lesione o tessuto della vagina, laser-fotocoagulazione	77.45.99↔	Biopsia del femore, altro
70.33.14↔	Distruzione locale di lesione o tessuto della vagina, criocoagulazione	77.46.00↔	Biopsia della rotula, NAS
70.33.99↔	Asportazione o distruzione locale di lesione o tessuto della vagina, altro	77.46.20↔	Biopsia della rotula, Biopsia a cielo aperto
70.71↔	Sutura di lacerazione della vagina	77.46.99↔	Biopsia della rotula, altro
70.79.00↔	Altra riparazione della vagina, NAS	77.47.00↔	Biopsia della tibia e fibula, NAS
70.79.10↔	Altra colporrafia vaginale con plastica del pavimento pelvico	77.47.20↔	Biopsia della tibia e fibula, Biopsia a cielo aperto
70.79.99↔	Altra riparazione della vagina, altro	77.47.99↔	Biopsia della tibia e fibula, altro
71.01↔	Lisi di aderenze vulvari	77.48.00↔	Biopsia del tarso e metatarso, NAS
71.09↔	Altra incisione della vulva e del perineo	77.48.20↔	Biopsia del tarso e metatarso, Biopsia a cielo aperto
71.24↔	Asportazione o altra distruzione di cisti della ghiandola del Bartolino	77.48.99↔	Biopsia del tarso e metatarso, altro
71.29↔	Altri interventi sulla ghiandola del Bartolino	77.49.00↔	Biopsia di altre ossa specificate, escluse quelle facciali, NAS
71.62↔	Vulvectomia totale	77.49.21↔	Biopsia di altre ossa specificate, escluse quelle facciali, Biopsia della colonna vertebrale, Biopsia a cielo aperto
71.73↔	Costruzione dell'introitus	77.49.41↔	Biopsia di altre ossa specificate, escluse quelle facciali, Biopsia di falangi dei piedi, Biopsia a cielo aperto
71.79↔	Altra riparazione della vulva e del perineo	77.49.91↔	Biopsia di altre ossa specificate, escluse quelle facciali, Biopsia a cielo aperto
76.5x.00↔	Artroplastica temporomandibolare, NAS	77.49.99↔	Biopsia di altre ossa specificate, escluse quelle facciali, altro
76.5x.10↔	Condilectomia dell'articolazione temporomandibolare con ricostruzione		
76.5x.19↔	Altra condilectomia dell'articolazione temporomandibolare		
76.5x.20↔	Discoplastica dell'articolazione temporomandibolare, con ricostruzione		
76.5x.29↔	Altra discoplastica dell'articolazione temporomandibolare		
76.5x.30↔	Estirpazione del disco articolare dell'articolazione temporomandibolare, con ricostruzione		
76.5x.39↔	Altra estirpazione del disco articolare dell'articolazione temporomandibolare		

77.69.20↔	Sbrigliamento di falangi delle mani	80.18.12↔	Artrotomia artroscopica del piede e delle dita del piede, impianto o rimozione di sistema di somministrazione farmacologica
77.69.21↔	Sbrigliamento della colonna vertebrale	80.18.20↔	Artrotomia del piede e delle dita del piede, lavaggio articolare con drenaggio
77.69.22↔	Sbrigliamento delle ossa pelviche	80.18.21↔	Artrotomia del piede e delle dita del piede, asportazione di corpo libero intra-articolare
77.69.23↔	Sbrigliamento di falangi dei piedi	80.18.99↔	Altra artrotomia del piede e delle dita del piede, altro
77.91.11↔	Ostectomia totale di una costa	80.19.00↔	Altra artrotomia di altra sede specificata, NAS
77.91.12↔	Ostectomia totale di una costa cervicale	80.19.10↔	Artrotomia artroscopica dell'articolazione sterno-clavicolare, lavaggio articolare con drenaggio
77.91.13↔	Ostectomia totale dello sterno	80.19.11↔	Artrotomia artroscopica dell'articolazione sterno-clavicolare, asportazione di corpo libero intra-articolare
80.13.00↔	Altra artrotomia del polso, NAS	80.19.12↔	Artrotomia artroscopica dell'articolazione sterno-clavicolare, impianto o rimozione di sistema di somministrazione farmacologica
80.13.10↔	Artrotomia artroscopica del polso, lavaggio articolare con drenaggio	80.19.20↔	Artrotomia dell'articolazione sterno-clavicolare, lavaggio articolare con drenaggio
80.13.11↔	Artrotomia artroscopica del polso, asportazione di corpo libero intra-articolare	80.19.21↔	Artrotomia dell'articolazione sterno-clavicolare, asportazione di corpo libero intra-articolare
80.13.12↔	Artrotomia artroscopica del polso, impianto o rimozione di sistema di somministrazione farmacologica	80.19.29↔	Altra artrotomia dell'articolazione sterno-clavicolare
80.13.20↔	Artrotomia del polso, Lavaggio articolare con drenaggio	80.19.30↔	Artrotomia artroscopica dell'articolazione sacroiliaca, lavaggio articolare con drenaggio
80.13.21↔	Artrotomia del polso, Asportazione di corpo libero intra-articolare	80.19.31↔	Artrotomia artroscopica dell'articolazione sacroiliaca, asportazione di corpo libero intra-articolare
80.13.99↔	Altra artrotomia del polso, altro	80.19.32↔	Artrotomia artroscopica dell'articolazione sacroiliaca, impianto o rimozione di sistema di somministrazione farmacologica
80.14.00↔	Altra artrotomia della mano e delle dita della mano, NAS	80.19.40↔	Artrotomia dell'articolazione sacroiliaca, lavaggio articolare con drenaggio
80.14.10↔	Artrotomia della mano e delle dita della mano, Lavaggio articolare con drenaggio	80.19.41↔	Artrotomia dell'articolazione sacroiliaca, asportazione di corpo libero intra-articolare
80.14.99↔	Altra artrotomia della mano e delle dita della mano, altro	80.19.49↔	Altra artrotomia dell'articolazione sacroiliaca
80.15.00↔	Altra artrotomia dell'anca, NAS	80.19.52↔	Artrotomia artroscopica della sinfisi pubica, impianto o rimozione di sistema di somministrazione farmacologica
80.15.10↔	Artrotomia artroscopica dell'anca, lavaggio articolare con drenaggio	80.19.59↔	Altra artrotomia della sinfisi pubica
80.15.11↔	Artrotomia artroscopica dell'anca, asportazione di corpo libero intra-articolare	80.19.90↔	Artrotomia artroscopica di altra sede specificata, lavaggio articolare con drenaggio
80.15.12↔	Artrotomia artroscopica dell'anca, impianto o rimozione di sistema di somministrazione farmacologica	80.19.91↔	Artrotomia artroscopica di altra sede specificata, asportazione di corpo libero intra-articolare
80.15.20↔	Artrotomia dell'anca, Lavaggio articolare con drenaggio	80.19.92↔	Artrotomia artroscopica di altra sede specificata, impianto o rimozione di sistema di somministrazione farmacologica
80.15.21↔	Artrotomia dell'anca, Asportazione di corpo libero intra-articolare	80.19.93↔	Artrotomia di altra sede specificata, lavaggio articolare con drenaggio
80.15.99↔	Altra artrotomia dell'anca, altro	80.19.94↔	Artrotomia di altra sede specificata, asportazione di corpo libero intra-articolare
80.16.00↔	Altra artrotomia del ginocchio, NAS	80.19.99↔	Altra artrotomia di altra sede specificata, altro
80.16.10↔	Artrotomia artroscopica del ginocchio, lavaggio articolare con drenaggio	80.73.00↔	Sinoviectomia del polso, NAS
80.16.11↔	Artrotomia artroscopica del ginocchio, asportazione di corpo libero intra-articolare	80.73.10↔	Sinoviectomia artroscopica del polso
80.16.12↔	Artrotomia artroscopica del ginocchio, impianto o rimozione di sistema di somministrazione farmacologica	80.73.20↔	Sinoviectomia a cielo aperto del polso
80.16.20↔	Artrotomia del ginocchio, Lavaggio articolare con drenaggio	80.73.99↔	Sinoviectomia del polso, altro
80.16.21↔	Artrotomia del ginocchio, Asportazione di corpo libero intra-articolare	80.74.00↔	Sinoviectomia della mano e delle dita della mano, NAS
80.16.99↔	Altra artrotomia del ginocchio, altro	80.74.10↔	Sinoviectomia della mano e delle dita della mano
80.17.00↔	Altra artrotomia della caviglia, NAS	80.74.11↔	Sinoviectomia dei tendini e delle guaine tendinee della mano e delle dita della mano
80.17.10↔	Artrotomia artroscopica dell'articolazione talocrurale, lavaggio articolare con drenaggio	80.74.99↔	Sinoviectomia della mano e delle dita della mano, altro
80.17.11↔	Artrotomia artroscopica dell'articolazione talocrurale, asportazione di corpo libero intra-articolare	80.75.00↔	Sinoviectomia dell'anca, NAS
80.17.12↔	Artrotomia artroscopica dell'articolazione talocrurale, impianto o rimozione di sistema di somministrazione farmacologica	80.75.10↔	Sinoviectomia artroscopica dell'anca
80.17.20↔	Artrotomia dell'articolazione talocrurale, lavaggio articolare con drenaggio	80.75.20↔	Sinoviectomia a cielo aperto dell'anca
80.17.21↔	Artrotomia dell'articolazione talocrurale, asportazione di corpo libero intra-articolare	80.75.99↔	Sinoviectomia dell'anca, altro
80.17.29↔	Altra artrotomia dell'articolazione talocrurale	80.76.00↔	Sinoviectomia del ginocchio, NAS
80.17.30↔	Artrotomia artroscopica dell'articolazione subtalare, lavaggio articolare con drenaggio	80.76.10↔	Sinoviectomia artroscopica dell'articolazione del ginocchio
80.17.31↔	Artrotomia artroscopica dell'articolazione subtalare, asportazione di corpo libero intra-articolare	80.76.11↔	Sinoviectomia artroscopica dell'articolazione tibio-fibulare prossimale
80.17.32↔	Artrotomia artroscopica dell'articolazione subtalare, impianto o rimozione di sistema di somministrazione farmacologica	80.76.20↔	Sinoviectomia a cielo aperto dell'articolazione del ginocchio
80.17.40↔	Artrotomia dell'articolazione subtalare, lavaggio articolare con drenaggio	80.76.21↔	Sinoviectomia a cielo aperto dell'articolazione tibio-fibulare prossimale
80.17.41↔	Artrotomia dell'articolazione subtalare, asportazione di corpo libero intra-articolare	80.76.99↔	Sinoviectomia del ginocchio, altro
80.17.49↔	Altra artrotomia dell'articolazione subtalare	80.77.00↔	Sinoviectomia della caviglia, NAS
80.17.99↔	Altra artrotomia della caviglia, altro	80.77.10↔	Sinoviectomia artroscopica dell'articolazione talocrurale
80.18.00↔	Altra artrotomia del piede e delle dita del piede, NAS	80.77.11↔	Sinoviectomia artroscopica dell'articolazione subtalare
80.18.10↔	Artrotomia artroscopica del piede e delle dita del piede, lavaggio articolare con drenaggio	80.77.20↔	Sinoviectomia a cielo aperto dell'articolazione talocrurale
80.18.11↔	Artrotomia artroscopica del piede e delle dita del piede, asportazione di corpo libero intra-articolare	80.77.21↔	Sinoviectomia a cielo aperto dell'articolazione subtalare
		80.77.99↔	Sinoviectomia della caviglia, altro

80.78.00↔	Sinoviectomia del piede e delle dita del piede, NAS	80.87.10↔	Asportazione o distruzione locale di lesione dell'articolazione talocrurale per via artroscopica
80.78.10↔	Sinoviectomia artroscopica dell'articolazione tarso-metatarsale	80.87.11↔	Sbrigliamento dell'articolazione talocrurale
80.78.11↔	Sinoviectomia artroscopica dell'articolazione metatarso-falangea	80.87.12↔	Asportazione di cisti dell'articolazione talocrurale
80.78.19↔	Altra sinoviectomia artroscopica del piede e delle dita del piede	80.87.19↔	Altra asportazione o distruzione locale di lesione dell'articolazione talocrurale
80.78.20↔	Sinoviectomia a cielo aperto dell'articolazione tarso-metatarsale	80.87.20↔	Asportazione o distruzione locale di lesione dell'articolazione subtalare per via artroscopica
80.78.21↔	Sinoviectomia a cielo aperto dell'articolazione metatarso-falangea	80.87.21↔	Sbrigliamento dell'articolazione subtalare
80.78.29↔	Altra sinoviectomia a cielo aperto del piede e delle dita del piede	80.87.22↔	Asportazione di cisti dell'articolazione subtalare
80.78.99↔	Sinoviectomia del piede e delle dita del piede, altro	80.87.29↔	Altra asportazione o distruzione locale di lesione dell'articolazione subtalare
80.79.00↔	Sinoviectomia in altra sede specificata, NAS	80.87.99↔	Altra asportazione o distruzione locale di lesione dell'articolazione della caviglia, altro
80.79.10↔	Sinoviectomia artroscopica dell'articolazione sterno-clavicolare	80.88.00↔	Altra asportazione o distruzione locale di lesione dell'articolazione del piede e delle dita del piede, NAS
80.79.11↔	Sinoviectomia artroscopica dell'articolazione sacroiliaca	80.88.10↔	Asportazione o distruzione locale di lesione dell'articolazione del piede e delle dita del piede per via artroscopica
80.79.19↔	Sinoviectomia artroscopica in altra sede specificata	80.88.20↔	Sbrigliamento dell'articolazione metatarso-falangea
80.79.20↔	Sinoviectomia a cielo aperto dell'articolazione sterno-clavicolare	80.88.21↔	Asportazione di cisti dell'articolazione metatarso-falangea
80.79.21↔	Sinoviectomia a cielo aperto dell'articolazione sacroiliaca	80.88.29↔	Altra asportazione o distruzione locale di lesione metatarso-falangea
80.79.22↔	Sinoviectomia a cielo aperto della sinfisi pubica	80.88.30↔	Sbrigliamento dell'articolazione interfalangea del piede
80.79.29↔	Sinoviectomia a cielo aperto in altra sede specificata	80.88.40↔	Sbrigliamento di altre articolazioni del piede
80.79.99↔	Sinoviectomia in altra sede specificata, altro	80.88.50↔	Asportazione di cisti di altre articolazioni del piede e delle dita del piede
80.81.00↔	Altra asportazione o distruzione locale di lesione dell'articolazione della spalla, NAS	80.88.59↔	Altra asportazione o distruzione locale di lesione di altre articolazioni del piede e delle dita del piede
80.81.10↔	Sbrigliamento dell'articolazione omero-glenoidea	80.88.99↔	Altra asportazione o distruzione locale di lesione dell'articolazione del piede e delle dita del piede, altro
80.81.11↔	Asportazione di cisti dell'articolazione omero-glenoidea	80.89.00↔	Altra asportazione o distruzione locale di lesione dell'articolazione di altra sede specificata, NAS
80.81.19↔	Altra asportazione o distruzione locale dell'articolazione omero-glenoidea	80.89.20↔	Asportazione o distruzione locale di lesione dell'articolazione sacroiliaca per via artroscopica
80.81.20↔	Sbrigliamento dell'articolazione acromio-clavicolare	80.89.21↔	Sbrigliamento dell'articolazione sacroiliaca
80.81.21↔	Asportazione di cisti dell'articolazione acromio-clavicolare	80.89.22↔	Asportazione di cisti dell'articolazione sacroiliaca
80.81.29↔	Altra asportazione o distruzione locale dell'articolazione acromio-clavicolare	80.89.29↔	Altra asportazione o distruzione locale di lesione dell'articolazione sacroiliaca
80.81.99↔	Altra asportazione o distruzione locale di lesione dell'articolazione della spalla, altro	80.89.41↔	Sbrigliamento di lesione dell'articolazione di altra sede specificata
80.82.00↔	Altra asportazione o distruzione locale di lesione dell'articolazione del gomito, NAS	80.89.42↔	Asportazione di cisti dell'articolazione di altra sede specificata
80.82.10↔	Asportazione o distruzione locale di lesione dell'articolazione del gomito per via artroscopica	80.90.00↔	Altra asportazione dell'articolazione in sede non specificata, NAS
80.82.11↔	Sbrigliamento dell'articolazione del gomito	80.90.10↔	Asportazione artroscopica dell'articolazione in sede non specificata
80.82.12↔	Asportazione di cisti dell'articolazione del gomito	80.90.99↔	Altra asportazione dell'articolazione in sede non specificata, altro
80.82.99↔	Altra asportazione o distruzione locale di lesione dell'articolazione del gomito, altro	80.91.00↔	Altra asportazione dell'articolazione della spalla, NAS
80.83.00↔	Altra asportazione o distruzione locale di lesione dell'articolazione del polso, NAS	80.91.10↔	Asportazione artroscopica dell'articolazione omero-glenoidea
80.83.10↔	Asportazione o distruzione locale di lesione dell'articolazione del polso per via artroscopica	80.91.11↔	Altra asportazione dell'articolazione omero-glenoidea
80.83.11↔	Sbrigliamento dell'articolazione del polso	80.91.20↔	Asportazione artroscopica dell'articolazione acromio-clavicolare
80.83.12↔	Asportazione di cisti dell'articolazione del polso	80.91.21↔	Altra asportazione dell'articolazione acromio-clavicolare
80.83.99↔	Altra asportazione o distruzione locale di lesione dell'articolazione del polso, altro	80.91.30↔	Prelievo di cartilagine per innesto dall'articolazione della spalla
80.84.00↔	Altra asportazione o distruzione locale di lesione dell'articolazione della mano e delle dita della mano, NAS	80.91.99↔	Altra asportazione dell'articolazione della spalla, altro
80.84.10↔	Sbrigliamento di articolazioni del carpo	80.92.00↔	Altra asportazione dell'articolazione del gomito, NAS
80.84.20↔	Sbrigliamento di altre articolazioni della mano e delle dita della mano	80.92.10↔	Asportazione artroscopica dell'articolazione del gomito
80.84.99↔	Altra asportazione o distruzione locale di lesione dell'articolazione della mano e delle dita della mano, altro	80.92.11↔	Prelievo di cartilagine per innesto dall'articolazione del gomito
80.85.00↔	Altra asportazione o distruzione locale di lesione dell'articolazione dell'anca, NAS	80.92.99↔	Altra asportazione dell'articolazione del gomito, altro
80.85.10↔	Asportazione o distruzione locale di lesione dell'articolazione dell'anca per via artroscopica	80.93.00↔	Altra asportazione dell'articolazione del polso, NAS
80.85.11↔	Sbrigliamento dell'articolazione dell'anca	80.93.10↔	Asportazione artroscopica dell'articolazione del polso
80.85.12↔	Asportazione di cisti dell'articolazione dell'anca	80.93.11↔	Prelievo di cartilagine per innesto dall'articolazione del polso
80.85.99↔	Altra asportazione o distruzione locale di lesione dell'articolazione dell'anca, altro	80.93.12↔	Resezione del disco triangolare dell'articolazione del polso
80.86.00↔	Altra asportazione o distruzione locale di lesione dell'articolazione del ginocchio, NAS	80.93.99↔	Altra asportazione dell'articolazione del polso, altro
80.86.10↔	Asportazione o distruzione locale di lesione dell'articolazione del ginocchio per via artroscopica	80.94↔	Altra asportazione dell'articolazione della mano e delle dita della mano
80.86.11↔	Sbrigliamento dell'articolazione del ginocchio	80.95.00↔	Altra asportazione dell'articolazione dell'anca, NAS
80.86.12↔	Asportazione di cisti dell'articolazione del ginocchio	80.95.10↔	Asportazione artroscopica dell'articolazione dell'anca
80.86.13↔	Asportazione di cisti meniscali del ginocchio	80.95.11↔	Prelievo di cartilagine per innesto dall'articolazione dell'anca
80.86.99↔	Altra asportazione o distruzione locale di lesione dell'articolazione del ginocchio, altro	80.95.99↔	Altra asportazione dell'articolazione dell'anca, altro
80.87.00↔	Altra asportazione o distruzione locale di lesione dell'articolazione della caviglia, NAS	80.96.00↔	Altra asportazione dell'articolazione del ginocchio, NAS
		80.96.10↔	Asportazione artroscopica dell'articolazione del ginocchio

80.96.20↔	Prelievo di cartilagine per innesto dall'articolazione del ginocchio, per via artroscopica	82.39.10↔	Altra asportazione dei tessuti molli della mano, Asportazione di guaine tendinee della mano
80.96.21↔	Prelievo di cartilagine per innesto dall'articolazione del ginocchio, chirurgica a cielo aperto	82.39.99↔	Altra asportazione dei tessuti molli della mano, altro
80.96.99↔	Altra asportazione dell'articolazione del ginocchio, altro	82.45↔	Altra sutura di altri tendini della mano
80.97.00↔	Altra asportazione dell'articolazione della caviglia, NAS	82.46.00↔	Sutura di muscoli o fasce della mano, NAS
80.97.10↔	Asportazione artroscopica dell'articolazione talocrurale	82.46.10↔	Sutura di fascia della mano
80.97.11↔	Altra asportazione dell'articolazione talocrurale	82.46.20↔	Sutura di muscolo della mano
80.97.20↔	Asportazione artroscopica dell'articolazione subtalare	82.46.99↔	Sutura di muscoli o fasce della mano, altro
80.97.21↔	Altra asportazione dell'articolazione subtalare	82.52↔	Arretramento di tendini della mano
80.97.30↔	Prelievo di cartilagine per innesto dall'articolazione della caviglia	82.53↔	Reinserzione di tendini della mano
80.97.99↔	Altra asportazione dell'articolazione della caviglia, altro	82.54↔	Reinserzione di muscoli della mano
80.98.00↔	Altra asportazione dell'articolazione del piede e delle dita del piede, NAS	82.55↔	Altra modificazione di lunghezza di tendini e muscoli della mano
80.98.10↔	Asportazione artroscopica dell'articolazione del piede e delle dita del piede	82.56↔	Altro trasferimento o trapianto di tendini della mano
80.98.11↔	Altra asportazione dell'articolazione metatarso-falangea	82.58↔	Altro trasferimento o trapianto di muscoli della mano
80.98.12↔	Altra asportazione di altra articolazione del piede	82.59↔	Altra trasposizione di muscoli della mano
80.98.13↔	Altra asportazione dell'articolazione interfalangea del piede	82.72.00↔	Intervento di plastica sulla mano con innesto di muscolo o fascia muscolare, NAS
80.98.99↔	Altra asportazione dell'articolazione del piede e delle dita del piede, altro	82.72.10↔	Intervento di plastica con innesto di muscolo o fascia, su un dito della mano
80.99.00↔	Altra asportazione dell'articolazione di altra sede specificata, NAS	82.72.11↔	Intervento di plastica con innesto di muscolo o fascia, su altre parti della mano
80.99.10↔	Asportazione artroscopica dell'articolazione sterno-clavicolare	82.72.99↔	Intervento di plastica sulla mano con innesto di muscolo o fascia muscolare, altro
80.99.11↔	Altra asportazione dell'articolazione sterno-clavicolare	82.79↔	Intervento di plastica sulla mano con altro innesto o impianto
80.99.20↔	Asportazione artroscopica dell'articolazione sacroiliaca	82.82↔	Riparazione di schisi della mano
80.99.21↔	Altra asportazione dell'articolazione sacroiliaca	82.83↔	Riparazione di macrodattilia
80.99.30↔	Asportazione artroscopica della sinfisi pubica	82.85↔	Altra tenodesi della mano
80.99.31↔	Altra asportazione della sinfisi pubica	82.86.00↔	Altra tenoplastica della mano, NAS
80.99.90↔	Asportazione artroscopica dell'articolazione di altra sede specificata	82.86.10↔	Tenoplastica di tendini flessori della mano
80.99.91↔	Prelievo di cartilagine per innesto dall'articolazione di altra sede specificata	82.86.11↔	Creazione di un letto per l'innesto di tendini nella mano
80.99.99↔	Altra asportazione dell'articolazione di altra sede specificata, altro	82.86.12↔	Revisione senza sostituzione di innesto tendineo della mano
81.93.00↔	Sutura della capsula o dei legamenti dell'arto superiore, NAS	82.86.13↔	Sostituzione di innesto tendineo della mano
81.93.10↔	Sutura dell'apparato legamentoso della clavicola	82.86.99↔	Altra tenoplastica della mano, altro
81.93.20↔	Sutura dell'anello fibroso radio-ulnare	82.89.10↔	Plastica delle guaine tendinee della mano
81.93.21↔	Sutura dell'apparato legamentoso radio-ulnare distale	82.89.11↔	Rifissazione ossea di legamenti della mano, Carpo e metacarpo
81.93.30↔	Sutura della capsula o dei legamenti dell'arto superiore, carpo e metacarpo	82.89.12↔	Rifissazione ossea di legamenti di mano, altri legamenti della mano
81.93.99↔	Sutura della capsula o dei legamenti dell'arto superiore, altro	82.89.13↔	Distrazione transarticolare dei tessuti molli per anomalie congenite della mano
82.02↔	Miotomia della mano	82.89.14↔	Radializzazione per anomalie congenite della mano
82.04↔	Incisione e drenaggio dello spazio palmare o tenere	82.89.15↔	Resezione di briglie con ricostruzione plastica per anomalie congenite della mano
82.09.00↔	Altra incisione dei tessuti molli della mano, NAS	82.89.16↔	Trasferimento di dito del piede per sostituire un dito della mano
82.09.10↔	Altra incisione dei tessuti molli della mano, Incisione di compartimento tendineo della mano	82.89.99↔	Altri interventi di plastica sulla mano, altro
82.09.99↔	Altra incisione dei tessuti molli della mano, altro	84.00↔	Amputazione dell'arto superiore, NAS
82.11.00↔	Tenotomia della mano, NAS	84.01↔	Amputazione e disarticolazione di dita della mano (ad eccezione del pollice)
82.11.10↔	Tenotomia della mano, Polso, percutanea	84.02↔	Amputazione e disarticolazione del pollice
82.11.11↔	Tenotomia della mano, Dita della mano, percutanea	84.03.00↔	Amputazione della mano, NAS
82.11.20↔	Tenotomia della mano, chirurgica a cielo aperto	84.03.10↔	Amputazione completa della mano a livello del carpo o metacarpo
82.11.99↔	Tenotomia della mano,	84.03.99↔	Amputazione della mano, altro
82.12↔	Fasciotomia della mano	84.04↔	Disarticolazione del polso
82.19.00↔	Altra sezione di tessuto molle della mano, NAS	84.05↔	Amputazione a livello dell'avambraccio
82.19.10↔	Altra sezione di tessuto molle della mano, Sezione di muscoli della mano	84.06↔	Disarticolazione del gomito
82.19.99↔	Altra sezione di tessuto molle della mano, altro	84.07↔	Amputazione a livello dell'omero
82.21↔	Asportazione di lesione della fascia [o guaina] tendinea della mano	84.08↔	Disarticolazione della spalla
82.29↔	Asportazione di altre lesioni dei tessuti molli della mano	84.09↔	Amputazione intertoroscopolare
82.33↔	Altra tendinectomia della mano	84.10↔	Amputazione dell'arto inferiore, NAS
82.35.00↔	Altra fasciectomia della mano, NAS	84.11↔	Amputazione di dita del piede
82.35.10↔	Fasciectomia del palmo della mano	84.12↔	Amputazione a livello del piede
82.35.11↔	Fasciectomia della mano e delle dita della mano con neurolisi	84.13↔	Disarticolazione della caviglia
82.35.12↔	Fasciectomia della mano e delle dita della mano con neurolisi e arteriolisi	84.14↔	Amputazione della caviglia a livello dei malleoli della tibia e fibula
82.35.13↔	Fasciectomia della mano e delle dita della mano con artroli	84.15↔	Altra amputazione al di sotto del ginocchio
82.35.99↔	Altra fasciectomia della mano, altro	84.16↔	Disarticolazione del ginocchio
82.36↔	Altra miectomia della mano	84.17↔	Amputazione al di sopra del ginocchio
82.39.00↔	Altra asportazione dei tessuti molli della mano, NAS	84.18↔	Disarticolazione dell'anca
		84.19↔	Amputazione addomino-pelvica
		84.3x.00↔	Revisione del moncone di amputazione, NAS

84.3x.10↔	Revisione del moncone di amputazione, Regione della spalla e del braccio	85.89.14↔	Mammoplastica con innesto (lembo) muscolocutaneo pedunculato
84.3x.11↔	Revisione del moncone di amputazione, Regione dell'avambraccio	85.89.20↔	Mammoplastica tramite plastica con lembo con anastomosi microvascolare, NAS
84.3x.12↔	Revisione del moncone di amputazione, Regione della mano	85.89.21↔	lembo perforatore (DIEP) dell'arteria epigastrica inferiore
84.3x.13↔	Revisione del moncone di amputazione, Estremità inferiore	85.89.22↔	lembo (SIEA) dell'arteria epigastrica inferiore superficiale
84.3x.19↔	Revisione del moncone di amputazione, Altra localizzazione	85.89.23↔	Plastica muscolocutanea con lembo di gracile
84.3x.99↔	Revisione del moncone di amputazione, altro	85.89.24↔	lembo perforatore (S-GAP) dell'arteria gluteale superiore
84.91↔	Amputazione, NAS	85.89.25↔	lembo perforatore (I-GAP) dell'arteria gluteale inferiore
85.12↔	Biopsia a cielo aperto della mammella	85.89.29↔	Mammoplastica tramite plastica con lembo con anastomosi microvascolare, altro
85.20↔	Asportazione o distruzione di tessuto della mammella, NAS	85.89.99↔	Altra mammoplastica, altro
85.21↔	Asportazione locale di lesione della mammella	85.93↔	Revisione senza sostituzione di protesi della mammella
85.24↔	Asportazione di tessuto ectopico della mammella	85.94.00↔	Rimozione di protesi della mammella, NAS
85.25↔	Asportazione del capezzolo	85.94.11↔	Rimozione di protesi della mammella, con capsulotomia
85.30↔	Mammoplastica riduttiva e mammectomia sottocutanea, NAS	85.94.12↔	Rimozione di protesi della mammella, con capsulectomia parziale
85.31↔	Mammoplastica riduttiva	85.94.13↔	Rimozione di protesi della mammella, con capsulectomia totale
85.34.00↔	Mammectomia sottocutanea, NAS	85.94.99↔	Rimozione di protesi della mammella, altro
85.34.11↔	Mastectomia con risparmio cutaneo con asportazione completa del tessuto ghiandolare, senza ulteriori misure	85.95↔	Inserzione di espansore tessutale nella mammella
85.34.12↔	Mastectomia con risparmio cutaneo con asportazione completa del tessuto ghiandolare, con mastopessia	86.21↔	Asportazione di cisti o seno pilonidale
85.34.13↔	Mastectomia con risparmio cutaneo con asportazione completa del tessuto ghiandolare, con mastopessia e creazione di lembo cutaneo pedunculato	86.41.11↔	Asportazione radicale e ampia di lesione o tessuto cutaneo e sottocutaneo, senza chiusura di ferita primaria, sul capo
85.34.21↔	Mastectomia con risparmio di areola e capezzolo con asportazione completa del tessuto ghiandolare, senza ulteriori misure	86.41.12↔	Asportazione radicale e ampia di lesione o tessuto cutaneo e sottocutaneo, senza chiusura di ferita primaria, sul collo
85.34.22↔	Mastectomia con risparmio di areola e capezzolo con asportazione completa del tessuto ghiandolare, con mastopessia	86.41.13↔	Asportazione radicale e ampia di lesione o tessuto cutaneo e sottocutaneo, senza chiusura di ferita primaria, su spalla e ascella
85.34.23↔	Mastectomia con risparmio di areola e capezzolo con asportazione completa del tessuto ghiandolare, con mastopessia e creazione di lembo cutaneo pedunculato	86.41.14↔	Asportazione radicale e ampia di lesione o tessuto cutaneo e sottocutaneo, senza chiusura di ferita primaria, su braccio e gomito
85.34.99↔	Mammectomia sottocutanea, altro	86.41.15↔	Asportazione radicale e ampia di lesione o tessuto cutaneo e sottocutaneo, senza chiusura di ferita primaria, sull'avambraccio
85.39↔	Mammoplastica riduttiva e mammectomia sottocutanea, altro	86.41.16↔	Asportazione radicale e ampia di lesione o tessuto cutaneo e sottocutaneo, senza chiusura di ferita primaria, sulla mano
85.40↔	Mastectomia, NAS	86.41.17↔	Asportazione radicale e ampia di lesione o tessuto cutaneo e sottocutaneo, senza chiusura di ferita primaria, su parete toracica e dorso
85.41↔	Mastectomia semplice	86.41.18↔	Asportazione radicale e ampia di lesione o tessuto cutaneo e sottocutaneo, senza chiusura di ferita primaria, sulla regione addominale e inguinale
85.43↔	Mastectomia semplice allargata	86.41.1a↔	Asportazione radicale e ampia di lesione o tessuto cutaneo e sottocutaneo, senza chiusura di ferita primaria, sulle natiche
85.45.00↔	Mastectomia radicale, NAS	86.41.1b↔	Asportazione radicale e ampia di lesione o tessuto cutaneo e sottocutaneo, senza chiusura di ferita primaria, su coscia e ginocchio
85.45.10↔	Mastectomia radicale senza resezione parziale della parete toracica	86.41.1c↔	Asportazione radicale e ampia di lesione o tessuto cutaneo e sottocutaneo, senza chiusura di ferita primaria, sulla gamba
85.45.11↔	Mastectomia radicale con resezione parziale della parete toracica	86.41.1d↔	Asportazione radicale e ampia di lesione o tessuto cutaneo e sottocutaneo, senza chiusura di ferita primaria, sul piede
85.45.99↔	Mastoidectomia radicale, altro	86.42.11↔	Asportazione radicale e ampia di lesione o tessuto cutaneo e sottocutaneo, con chiusura di ferita primaria, sul capo
85.47↔	Mastectomia radicale monolaterale allargata	86.42.12↔	Asportazione radicale e ampia di lesione o tessuto cutaneo e sottocutaneo, con chiusura di ferita primaria, sul collo
85.49↔	Mastectomia, altro	86.42.13↔	Asportazione radicale e ampia di lesione o tessuto cutaneo e sottocutaneo, con chiusura di ferita primaria, su spalla e ascella
85.50↔	Mammoplastica di ingrandimento, NAS	86.42.14↔	Asportazione radicale e ampia di lesione o tessuto cutaneo e sottocutaneo, con chiusura di ferita primaria, su braccio e gomito
85.51↔	Iniezione mammoplastica di ingrandimento	86.42.15↔	Asportazione radicale e ampia di lesione o tessuto cutaneo e sottocutaneo, con chiusura di ferita primaria, sull'avambraccio
85.53.00↔	Impianto di protesi mammaria, NAS	86.42.16↔	Asportazione radicale e ampia di lesione o tessuto cutaneo e sottocutaneo, con chiusura di ferita primaria, sulla mano
85.53.10↔	Impianto di protesi mammaria, dopo mastectomia	86.42.17↔	Asportazione radicale e ampia di lesione o tessuto cutaneo e sottocutaneo, con chiusura di ferita primaria, su parete toracica e dorso
85.53.99↔	Impianto di protesi mammaria, altro	86.42.18↔	Asportazione radicale e ampia di lesione o tessuto cutaneo e sottocutaneo, con chiusura di ferita primaria, sulla regione addominale e inguinale
85.59↔	Mammoplastica di ingrandimento, altro	86.42.1a↔	Asportazione radicale e ampia di lesione o tessuto cutaneo e sottocutaneo, con chiusura di ferita primaria, sulle natiche
85.6↔	Mastopessia	86.42.1b↔	Asportazione radicale e ampia di lesione o tessuto cutaneo e sottocutaneo, con chiusura di ferita primaria, su coscia e ginocchio
85.82↔	Innesto frazionato nella mammella		
85.83↔	Innesto a tutto spessore nella mammella		
85.84↔	Mammoplastica con innesto cutaneo pedunculato		
85.85↔	Mammoplastica con innesto muscolare pedunculato		
85.86↔	Trasposizione del capezzolo		
85.87.00↔	Altri interventi sul capezzolo, NAS		
85.87.10↔	Sutura del capezzolo (dopo lacerazione)		
85.87.13↔	Eversione chirurgica di capezzolo introflesso		
85.87.21↔	Ricostruzione del capezzolo con tatuaggio		
85.87.22↔	Ricostruzione del capezzolo con lembo locale		
85.87.23↔	Ricostruzione del capezzolo con innesto cutaneo		
85.87.31↔	Ricostruzione dell'areola con tatuaggio		
85.87.32↔	Ricostruzione dell'areola con lembo locale		
85.87.33↔	Ricostruzione dell'areola con innesto cutaneo		
85.87.99↔	Altri interventi sul capezzolo, altro		
85.89.00↔	Altra mammoplastica, NAS		
85.89.10↔	Mammoplastica con innesto muscolocutaneo libero		
85.89.13↔	Mammoplastica con lembo omentale		



86.42.1c↔	Asportazione radicale e ampia di lesione o tessuto cutaneo e sottocutaneo, con chiusura di ferita primaria, sulla gamba	86.7a.26↔	Plastica di allungamento, ampia, sulla mano
86.42.1d↔	Asportazione radicale e ampia di lesione o tessuto cutaneo e sottocutaneo, con chiusura di ferita primaria, sul piede	86.7a.36↔	Plastica di avanzamento e rotazione, piccola, sulla mano
86.43.11↔	Asportazione radicale e ampia di lesione o tessuto cutaneo e sottocutaneo, con copertura plastica, sul capo	86.7a.46↔	Plastica di avanzamento e rotazione, ampia, sulla mano
86.43.12↔	Asportazione radicale e ampia di lesione o tessuto cutaneo e sottocutaneo, con copertura plastica, sul collo	86.7a.56↔	Plastica di trasposizione (VY), piccola, sulla mano
86.43.13↔	Asportazione radicale e ampia di lesione o tessuto cutaneo e sottocutaneo, con copertura plastica, su spalla e ascella	86.7a.66↔	Plastica di trasposizione (VY), ampia, sulla mano
86.43.14↔	Asportazione radicale e ampia di lesione o tessuto cutaneo e sottocutaneo, con copertura plastica, su braccio e gomito	86.7a.76↔	Plastica con lembo ad isola, piccola, sulla mano
86.43.15↔	Asportazione radicale e ampia di lesione o tessuto cutaneo e sottocutaneo, con copertura plastica, sull'avambraccio	86.7a.86↔	Plastica con lembo ad isola, ampia, sulla mano
86.43.16↔	Asportazione radicale e ampia di lesione o tessuto cutaneo e sottocutaneo, con copertura plastica, sulla mano	86.7a.96↔	Plastica con lembo locale su pelle e tessuto sottocutaneo, altra, sulla mano
86.43.17↔	Asportazione radicale e ampia di lesione o tessuto cutaneo e sottocutaneo, con copertura plastica, su parete toracica e dorso	86.7a.b1↔	Plastica a Z, ampia, sul capo
86.43.18↔	Asportazione radicale e ampia di lesione o tessuto cutaneo e sottocutaneo, con copertura plastica, sulla regione addominale e inguinale	86.7a.b6↔	Plastica a Z, ampia, sulla mano
86.43.1a↔	Asportazione radicale e ampia di lesione o tessuto cutaneo e sottocutaneo, con copertura plastica, sulle natiche	86.7a.bd↔	Plastica a Z, ampia, sul piede
86.43.1b↔	Asportazione radicale e ampia di lesione o tessuto cutaneo e sottocutaneo, con copertura plastica, su coscia e ginocchio	86.7a.be↔	Plastica a Z, ampia, di altra sede
86.43.1c↔	Asportazione radicale e ampia di lesione o tessuto cutaneo e sottocutaneo, con copertura plastica, sulla gamba	86.7a.d1↔	Plastica a W, ampia, sul capo
86.43.1d↔	Asportazione radicale e ampia di lesione o tessuto cutaneo e sottocutaneo, con copertura plastica, sul piede	86.7a.d6↔	Plastica a W, ampia, sulla mano
86.6a.16↔	Innesto cutaneo autologo a tutto spessore, piccolo, sulla mano	86.7a.dd↔	Plastica a W, ampia, sul piede
86.6a.26↔	Innesto cutaneo autologo a tutto spessore, ampio, sulla mano	86.7a.de↔	Plastica a W, ampia, in altra sede
86.6b.11↔	Innesto cutaneo autologo a spessore parziale, piccolo, sul capo	86.7b.16↔	Plastica con lembo regionale pedunculato, sulla mano
86.6b.12↔	Innesto cutaneo autologo a spessore parziale, piccolo, sul collo	86.7c.16↔	Plastica con lembo a distanza pedunculato, sulla mano
86.6b.13↔	Innesto cutaneo autologo a spessore parziale, piccolo, su spalla e ascella	86.7d.16↔	Plastica con lembo libero con anastomosi microvascolare, sulla mano
86.6b.14↔	Innesto cutaneo autologo a spessore parziale, piccolo, su braccio e gomito	86.7e.21↔	Revisione di plastica con lembo regionale pedunculato, sul capo
86.6b.15↔	Innesto cutaneo autologo a spessore parziale, piccolo, sull'avambraccio	86.7e.26↔	Revisione di plastica con lembo regionale pedunculato, sulla mano
86.6b.16↔	Innesto cutaneo autologo a spessore parziale, piccolo, sulla mano	86.7e.2d↔	Revisione di plastica con lembo regionale pedunculato, sul piede
86.6b.17↔	Innesto cutaneo autologo a spessore parziale, piccolo, su parete toracica e dorso	86.7e.2e↔	Revisione di plastica con lembo regionale pedunculato, in altra sede
86.6b.18↔	Innesto cutaneo autologo a spessore parziale, piccolo, sulla regione addominale e inguinale	86.7e.31↔	Revisione di plastica con lembo a distanza pedunculato, sul capo
86.6b.1a↔	Innesto cutaneo autologo a spessore parziale, piccolo, sulle natiche	86.7e.36↔	Revisione di plastica con lembo a distanza pedunculato, sulla mano
86.6b.1b↔	Innesto cutaneo autologo a spessore parziale, piccolo, su coscia e ginocchio	86.7e.3d↔	Revisione di plastica con lembo a distanza pedunculato, sul piede
86.6b.1c↔	Innesto cutaneo autologo a spessore parziale, piccolo, sulla gamba	86.7e.3e↔	Revisione di plastica con lembo a distanza pedunculato, in altra sede
86.6b.1d↔	Innesto cutaneo autologo a spessore parziale, piccolo, sul piede	86.7e.41↔	Revisione di plastica con lembo libero con anastomosi microvascolare, sul capo
86.6b.21↔	Innesto cutaneo autologo a spessore parziale, ampio, sul capo	86.7e.46↔	Revisione di plastica con lembo libero con anastomosi microvascolare, sulla mano
86.6b.22↔	Innesto cutaneo autologo a spessore parziale, ampio, sul collo	86.7e.4d↔	Revisione di plastica con lembo libero con anastomosi microvascolare, sul piede
86.6b.23↔	Innesto cutaneo autologo a spessore parziale, ampio, su spalla e ascella	86.7e.4e↔	Revisione di plastica con lembo libero con anastomosi microvascolare, in altra sede
86.6b.24↔	Innesto cutaneo autologo a spessore parziale, ampio, su braccio e gomito	86.81↔	Riparazione di difetti del viso
86.6b.25↔	Innesto cutaneo autologo a spessore parziale, ampio, sull'avambraccio	86.82↔	Ritidectomia facciale
86.6b.26↔	Innesto cutaneo autologo a spessore parziale, ampio, sulla mano	86.83.00↔	Intervento di plastica riduttiva e liposuzione, NAS
86.6b.27↔	Innesto cutaneo autologo a spessore parziale, ampio, su parete toracica e dorso	86.83.09↔	Intervento di plastica riduttiva e liposuzione, altro
86.6b.28↔	Innesto cutaneo autologo a spessore parziale, ampio, sulla regione addominale e inguinale	86.83.11↔	Intervento di plastica riduttiva su capo e collo
86.6b.2a↔	Innesto cutaneo autologo a spessore parziale, ampio, sulle natiche	86.83.12↔	Intervento di plastica riduttiva su spalla e braccio
86.6b.2b↔	Innesto cutaneo autologo a spessore parziale, ampio, sul coscia e ginocchio	86.83.13↔	Intervento di plastica riduttiva sull'avambraccio
86.6b.2c↔	Innesto cutaneo autologo a spessore parziale, ampio, sulla gamba	86.83.14↔	Intervento di plastica riduttiva sulla mano
86.6b.2d↔	Innesto cutaneo autologo a spessore parziale, ampio, sul piede	86.83.1a↔	Intervento di plastica riduttiva sull'addome
		86.83.1b↔	Intervento di plastica riduttiva su schiena o fianchi
		86.83.1c↔	Intervento di plastica riduttiva sincrono su addome, fianchi nonché schiena
		86.83.1d↔	Intervento di plastica riduttiva sulla regione inguinale e genitale
		86.83.1e↔	Intervento di plastica riduttiva sulle natiche
		86.83.1f↔	Intervento di plastica riduttiva sulla coscia
		86.83.1g↔	Intervento di plastica riduttiva su gamba e piede
		86.83.21↔	Aspirazione di tessuto adiposo
		86.83.22↔	Liposuzione per trapianto
		86.85.00↔	Correzione di sindattilia, NAS
		86.85.30↔	Separazione di sindattilia completa con plastica di avanzamento, plastica apicale o ricostruzione dei legamenti collaterali, della mano
		86.85.40↔	Separazione di sindattilia completa con plastica di avanzamento, plastica apicale o ricostruzione dei legamenti collaterali, del piede
		86.85.50↔	Asportazione di strutture doppie in caso di sindattilia o polidattilia con ricostruzione articolare, della mano

86.85.60↔	Asportazione di strutture doppie in caso di sindattilia o polidattilia con ricostruzione articolare, del piede	92.28.20↔	Radioimmunoterapia con 90Y ibritumomab tiuxetano, parenterale
86.85.70↔	Correzione di polisindattilia mediante fusione di elementi doppi, della mano	92.28.21↔	Somministrazione parenterale di iodio-131-MIBG (metaiodobenzilguanidina)
86.85.80↔	Correzione di polisindattilia mediante fusione di elementi doppi, del piede	92.28.22↔	Radioimmunoterapia con iodio-131 [I-131] tositumomab, parenterale
86.85.99↔	Correzione di sindattilia, altro	92.28.23↔	Radioimmunoterapia con altri anticorpi, parenterale
86.b1.22↔	Sbrigliamento di unghia, matrice ungueale o plica ungueale	92.28.31↔	Radio-chemioembolizzazione endovascolare selettiva con I-131-Lipiodol
86.b1.31↔	Onicoplastica	92.28.32↔	Terapia endovascolare selettiva con radionuclidi (SIRT) mediante embolizzazione con microsferi marcate con ittrio-90
92.27.00↔	Impianto o inserzione di elementi radioattivi (brachiterapia con radionuclidi chiusi), superficie corporea, altra o NAS sede di applicazione	92.28.33↔	Brachiterapia endovascolare con renio-188
92.27.10↔	Impianto o inserzione di elementi radioattivi (brachiterapia con radionuclidi chiusi), organi sessuali femminili, NAS	92.28.99↔	Iniezione, instillazione o somministrazione per via orale di radioisotopi, altro
92.27.11↔	Impianto o inserzione di elementi radioattivi (brachiterapia con radionuclidi chiusi), in sede intrauterina	92.29.11↔	Brachiterapia interstiziale con impianto di emettitori rimovibili monoplanari, basso rateo di dose
92.27.12↔	Impianto o inserzione di elementi radioattivi (brachiterapia con radionuclidi chiusi), in sede intravaginale	92.29.12↔	Brachiterapia interstiziale con impianto di emettitori rimovibili monoplanari, rateo di dose pulsata (pulsed dose rate)
92.27.13↔	Impianto o inserzione di elementi radioattivi (brachiterapia con radionuclidi chiusi), in sede combinata intrauterina e intravaginale	92.29.13↔	Brachiterapia interstiziale con impianto di emettitori rimovibili monoplanari, alto rateo di dose
92.27.21↔	Impianto o inserzione di elementi radioattivi (brachiterapia con radionuclidi chiusi), superficie corporea	92.29.19↔	Brachiterapia interstiziale con impianto di emettitori rimovibili monoplanari, altro
92.27.22↔	Impianto o inserzione di elementi radioattivi (brachiterapia con radionuclidi chiusi), in sede intracavitaria	92.29.21↔	Brachiterapia interstiziale con impianto volumetrico di emettitori rimovibili multiplanari, basso rateo di dose
92.27.23↔	Impianto o inserzione di elementi radioattivi (brachiterapia con radionuclidi chiusi), in sede endoluminale	92.29.22↔	Brachiterapia interstiziale con impianto volumetrico di emettitori rimovibili multiplanari, rateo di dose pulsata (pulsed dose rate)
92.27.30↔	Impianto o inserzione di elementi radioattivi (brachiterapia con radionuclidi chiusi), vasi NAS	92.29.23↔	Brachiterapia interstiziale con impianto volumetrico di emettitori rimovibili multiplanari, alto rateo di dose
92.27.31↔	Impianto o inserzione di elementi radioattivi (brachiterapia con radionuclidi chiusi), arterie coronarie	92.29.24↔	Brachiterapia con impianto di emettitori rimovibili multiplanari, alto rateo di dose, intraoperatoria
92.27.39↔	Impianto o inserzione di elementi radioattivi (brachiterapia con radionuclidi chiusi), altri vasi	92.29.29↔	Brachiterapia interstiziale con impianto volumetrico di emettitori rimovibili multiplanari, altro
92.27.40↔	Impianto o inserzione di elementi radioattivi (brachiterapia con radionuclidi chiusi), intraoperatoria	92.29.31↔	Brachiterapia interstiziale con impianto di emettitori permanenti, fino a 10 sorgenti
92.27.70↔	Mouflage radioattivi, NAS	92.29.32↔	Brachiterapia interstiziale con impianto di emettitori permanenti, da 11 a 15 sorgenti
92.27.71↔	Mouflage radioattivi: costruzione e applicazione di mouflage radioattivi superficiali	92.29.33↔	Brachiterapia interstiziale con impianto di emettitori permanenti, da 16 a 20 sorgenti
92.27.72↔	Mouflage radioattivi: costruzione e applicazione di applicatori non impiegati sulla superficie corporea	92.29.34↔	Brachiterapia interstiziale con impianto di emettitori permanenti, da 21 a 25 sorgenti
92.27.73↔	Mouflage radioattivi: costruzione e applicazione di applicatori oculari	92.29.35↔	Brachiterapia interstiziale con impianto di emettitori permanenti, da 26 a 30 sorgenti
92.27.79↔	Mouflage radioattivi, altro	92.29.36↔	Brachiterapia interstiziale con impianto di emettitori permanenti, da 31 a 35 sorgenti
92.28.00↔	Iniezione, instillazione o somministrazione per via orale di radioisotopi, NAS	92.29.37↔	Brachiterapia interstiziale con impianto di emettitori permanenti, da 36 a 40 sorgenti
92.28.01↔	Instillazione di radionuclidi aperti in articolazioni	92.29.38↔	Brachiterapia interstiziale con impianto di emettitori permanenti, da 41 a 45 sorgenti
92.28.02↔	Radioiodioterapia fino a 1,2 GBq I-131, senza somministrazione di tireotropina ricombinante (rh-TSH)	92.29.39↔	Brachiterapia interstiziale con impianto di emettitori permanenti, da 46 a 50 sorgenti
92.28.03↔	Radioiodioterapia fino a 1,2 GBq I-131, con somministrazione di tireotropina ricombinante (rh-TSH)	92.29.3a↔	Brachiterapia interstiziale con impianto di emettitori permanenti, da 51 a 55 sorgenti
92.28.04↔	Radioiodioterapia da 1,2 a meno di 5 GBq I-131, senza somministrazione di tireotropina ricombinante (rh-TSH)	92.29.3b↔	Brachiterapia interstiziale con impianto di emettitori permanenti, da 56 a 60 sorgenti
92.28.05↔	Radioiodioterapia da 1,2 a meno di 5 GBq I-131, con somministrazione di tireotropina ricombinante (rh-TSH)	92.29.3c↔	Brachiterapia interstiziale con impianto di emettitori permanenti, da 61 a 65 sorgenti
92.28.06↔	Radioiodioterapia da 5 GBq I-131, senza somministrazione di tireotropina ricombinante (rh-TSH)	92.29.3d↔	Brachiterapia interstiziale con impianto di emettitori permanenti, da 66 a 70 sorgenti
92.28.07↔	Radioiodioterapia da 5 GBq I-131, con somministrazione di tireotropina ricombinante (rh-TSH)	92.29.3e↔	Brachiterapia interstiziale con impianto di emettitori permanenti, da 71 sorgenti e più
92.28.11↔	Terapia con radionuclidi aperti per metastasi ossee		
92.28.13↔	Terapia radiorecettoriale con analoghi della somatostatina DOTA-coniugati		

**ADRG J04****Interventi sulla pelle degli arti inferiori eccetto che per ulcera o infezione / infiammazione**

Diagnosi principale nella tabella J04-1 e almeno una Procedura nella tabella J04-2

**DRG J04A****Interventi sulla pelle degli arti inferiori eccetto che per ulcera o infezione / infiammazione, età > 69 anni o CC gravi**

Età &gt; 69 anni o PCCL &gt; 2

**DRG J04B****Interventi sulla pelle degli arti inferiori eccetto che per ulcera o infezione / infiammazione, età < 70 anni****Diagnosi principale J04-1**

B35.3	Tinea del piede	L89.34	Ulcera da decubito e area di pressione stadio IV: sacro
C43.7	Melanoma maligno dell'arto inferiore, inclusa l'anca	L89.35	Ulcera da decubito e area di pressione stadio IV: Ischio
C44.7	Tumore Maligno: Cute dell'arto inferiore, inclusa l'anca	L89.36	Ulcera da decubito e area di pressione stadio IV: trocantere
D03.7	Melanoma in situ dell'arto inferiore, inclusa l'anca	L89.37	Ulcera da decubito e area di pressione stadio IV: Tallone
D04.7	Carcinoma in situ: Cute dell'arto inferiore, inclusa l'anca	L89.38	Ulcera da decubito e area di pressione stadio IV: Altra localizzazione dell'arto inferiore
D22.7	Nevo melanocitico dell'arto inferiore, inclusa l'anca		
D23.7	Tumore benigno: Cute dell'arto inferiore, inclusa l'anca	L89.39	Ulcera da decubito e area di pressione stadio IV: altre e non specificate sedi
L03.02	Cellulite delle dita dei piedi		
L03.11	Cellulite dell'arto inferiore	L89.90	Ulcera da decubito e area di pressione, di grado non specificato: testa
L89.00	Ulcera da decubito e area di pressione stadio I: testa	L89.91	Ulcera da decubito e area di pressione, di grado non specificato: arto superiore
L89.01	Ulcera da decubito e area di pressione stadio I: arto superiore	L89.92	Ulcera da decubito e area di pressione, di grado non specificato: apofisi spinosa
L89.02	Ulcera da decubito e area di pressione stadio I: apofisi spinosa	L89.93	Ulcera da decubito e area di pressione, di grado non specificato: Cresta iliaca
L89.03	Ulcera da decubito e area di pressione stadio I: Cresta iliaca	L89.94	Ulcera da decubito e area di pressione, di grado non specificato: sacro
L89.04	Ulcera da decubito e area di pressione stadio I: sacro	L89.95	Ulcera da decubito e area di pressione, di grado non specificato: Ischio
L89.05	Ulcera da decubito e area di pressione stadio I: Ischio	L89.96	Ulcera da decubito e area di pressione, di grado non specificato: trocantere
L89.06	Ulcera da decubito e area di pressione stadio I: trocantere	L89.97	Ulcera da decubito e area di pressione, di grado non specificato: Tallone
L89.07	Ulcera da decubito e area di pressione stadio I: Tallone	L89.98	Ulcera da decubito e area di pressione, di grado non specificato: Altra localizzazione dell'arto inferiore
L89.08	Ulcera da decubito e area di pressione stadio I: Altra localizzazione dell'arto inferiore	L89.99	Ulcera da decubito e area di pressione, di grado non specificato: altre e non specificate sedi
L89.09	Ulcera da decubito e area di pressione stadio I: altre e non specificate sedi	L97	Ulcera dell'arto inferiore non classificata altrove
L89.10	Ulcera da decubito e area di pressione stadio II: testa	Q82.0	Linfedema ereditario
L89.11	Ulcera da decubito e area di pressione stadio II: arto superiore	S70.82	Altri traumasmi superficiali dell'anca e della coscia: Formazione di vesciche (non termiche)
L89.12	Ulcera da decubito e area di pressione stadio II: apofisi spinosa	S70.83	Altri traumasmi superficiali dell'anca e della coscia: Morso o puntura d'insetto (non velenoso)
L89.13	Ulcera da decubito e area di pressione stadio II: Cresta iliaca	S70.84	Altri traumasmi superficiali dell'anca e della coscia: Corpo estraneo superficiale (scheggia)
L89.14	Ulcera da decubito e area di pressione stadio II: sacro	S70.9	Traumatismo superficiale dell'anca e della coscia non specificato
L89.15	Ulcera da decubito e area di pressione stadio II: Ischio	S80.82	Altri traumasmi superficiali della gamba: Formazione di vesciche (non termiche)
L89.16	Ulcera da decubito e area di pressione stadio II: trocantere	S80.83	Altri traumasmi superficiali della gamba: Morso o puntura d'insetto (non velenoso)
L89.17	Ulcera da decubito e area di pressione stadio II: Tallone	S80.84	Altri traumasmi superficiali della gamba: Corpo estraneo superficiale (scheggia)
L89.18	Ulcera da decubito e area di pressione stadio II: Altra localizzazione dell'arto inferiore	S90.82	Altri traumasmi superficiali della caviglia e del piede: Formazione di vesciche (non termiche)
L89.19	Ulcera da decubito e area di pressione stadio II: altre e non specificate sedi	S90.83	Altri traumasmi superficiali della caviglia e del piede: Morso o puntura d'insetto (non velenoso)
L89.20	Ulcera da decubito e area di pressione stadio III: testa	S90.84	Altri traumasmi superficiali della caviglia e del piede: Corpo estraneo superficiale (scheggia)
L89.21	Ulcera da decubito e area di pressione stadio III: arto superiore		
L89.22	Ulcera da decubito e area di pressione stadio III: apofisi spinosa		
L89.23	Ulcera da decubito e area di pressione stadio III: Cresta iliaca		
L89.24	Ulcera da decubito e area di pressione stadio III: sacro		
L89.25	Ulcera da decubito e area di pressione stadio III: Ischio		
L89.26	Ulcera da decubito e area di pressione stadio III: trocantere		
L89.27	Ulcera da decubito e area di pressione stadio III: Tallone		
L89.28	Ulcera da decubito e area di pressione stadio III: Altra localizzazione dell'arto inferiore		
L89.29	Ulcera da decubito e area di pressione stadio III: altre e non specificate sedi		
L89.30	Ulcera da decubito e area di pressione stadio IV: testa		
L89.31	Ulcera da decubito e area di pressione stadio IV: arto superiore		
L89.32	Ulcera da decubito e area di pressione stadio IV: apofisi spinosa		
L89.33	Ulcera da decubito e area di pressione stadio IV: Cresta iliaca		

## Procedura J04-2

00.55.00↔	Inserzione di stent(s) di vasi periferici con liberazione di sostanza medicamentosa, NAS	08.44.10↔	Riparazione di entropion o ectropion con ricostruzione della palpebra, accorciamento orizzontale della palpebra
00.55.11↔	Inserzione di stent(s) di vasi periferici con liberazione di sostanza medicamentosa, stent drug eluting extralunghi (>10 cm)	08.44.99↔	Altra riparazione di entropion o ectropion con ricostruzione della palpebra
00.55.99↔	Inserzione di stent(s) di vasi periferici con liberazione di sostanza medicamentosa, altro	08.51↔	Cantotomia
00.63↔	Inserzione percutanea di stent(s) dell'arteria carotide	08.52↔	Blefarorrafia
00.64↔	Inserzione percutanea di stent(s) di altre arterie precerebrali (extracraniche)	08.59.00↔	Altra correzione della posizione della palpebra, NAS
00.65.00↔	Inserzione percutanea di altro(i) stent vascolare(i) intracranico(i), NAS	08.59.10↔	Cantoplastica, NAS
00.65.11↔	Inserzione percutanea transluminale di microstent(s) vascolari intracranici	08.59.11↔	Cantopessia
00.65.99↔	Inserzione percutanea di altro(i) stent vascolare(i) intracranico(i), altro	08.59.12↔	Correzione di epicanto
00.67.00↔	Inserzione percutanea di stent vascolare(i) centrale(i), NAS	08.59.99↔	Altra correzione della posizione della palpebra, altra
00.67.10↔	Inserzione percutanea di stent vascolare(i) nella vena cava	08.61.00↔	Ricostruzione della palpebra con lembo o innesto cutaneo, NAS
00.67.20↔	Inserzione percutanea di stent vascolare(i) nella vena porta	08.61.10↔	Ricostruzione della palpebra con lembo cutaneo
00.67.99↔	Inserzione percutanea di stent vascolare(i) centrale(i), altro	08.61.11↔	Ricostruzione della palpebra con innesto cutaneo
01.15↔	Biopsia del cranio	08.61.99↔	Altra ricostruzione della palpebra con lembo o innesto cutaneo, altro
04.49.00↔	Altre decompressioni di nervi periferici o di gangli o separazione di aderenze, NAS	08.62↔	Ricostruzione della palpebra con innesto o lembo di mucosa
04.49.10↔	Altra decompressione o separazione di aderenze del plesso brachiale	08.63↔	Ricostruzione della palpebra con innesto del follicolo pilifero
04.49.11↔	Altra decompressione o separazione di aderenze di nervi della spalla	08.64↔	Ricostruzione della palpebra con lembo tarsocongiuntivale
04.49.12↔	Altra decompressione o separazione di aderenze di nervi del braccio	08.69.00↔	Altra ricostruzione della palpebra con lembo o innesto, NAS
04.49.13↔	Altra decompressione o separazione di aderenze di nervi della mano	08.69.10↔	Ricostruzione della palpebra con cartilagine
04.49.14↔	Altra decompressione o separazione di aderenze del plesso lombosacrale, inguine e pavimento pelvico	08.69.11↔	Ricostruzione della palpebra con materiale alloplastico
04.49.15↔	Altra decompressione o separazione di aderenze di nervi della gamba	08.69.12↔	Ricostruzione della palpebra con tecnica di avanzamento e rotazione palpebrale
04.49.16↔	Altra decompressione o separazione di aderenze di nervi del piede	08.69.13↔	Ricostruzione della palpebra con allungamento della palpebra superiore
04.49.99↔	Altra decompressione o separazione di aderenze di altri nervi periferici o gangli	08.69.19↔	Ricostruzione della palpebra con altro lembo o innesto
05.21↔	Gangliectomia sfenopalatina	08.69.99↔	Altra ricostruzione della palpebra con lembo o innesto, altro
05.22↔	Simpatectomia cervicale	08.82↔	Riparazione di lacerazione della palpebra interessante il margine palpebrale, non a tutto spessore
05.23↔	Simpatectomia lombare	08.83↔	Altra riparazione di lacerazione della palpebra, non a tutto spessore
05.24↔	Simpatectomia presacrale	08.84↔	Riparazione di lacerazione della palpebra interessante il margine palpebrale, a tutto spessore
05.25↔	Simpatectomia periarteriosa	08.85↔	Altra ricostruzione di lacerazione della palpebra, a tutto spessore
05.26↔	Simpatectomia toracica	08.86↔	Ritidectomia della palpebra inferiore
05.29↔	Altre simpatectomie e gangliectomie	08.87↔	Ritidectomia della palpebra superiore
06.09.00↔	Incisione della regione tiroidea, NAS	08.89.10↔	Riparazione della palpebra, angolo mediale o laterale
06.09.10↔	Incisione della regione tiroidea, senza ulteriori misure	08.89.11↔	Riparazione della palpebra mediante sollevamento del sopracciglio
06.09.11↔	Incisione della regione tiroidea, drenaggio	08.89.12↔	Riparazione della palpebra mediante asportazione di prolasso del corpo adiposo dell'orbita
06.09.99↔	Incisione della regione tiroidea, altro	08.89.13↔	Riparazione della palpebra mediante trattamento superficiale con laser
06.91↔	Sezione dell'istmo tiroideo	08.89.14↔	Riparazione della palpebra mediante altro allungamento della palpebra superiore
07.22.00↔	Surrenectomia monolaterale, NAS	08.89.15↔	Riparazione della palpebra mediante allungamento della palpebra inferiore
07.22.10↔	Surrenectomia monolaterale, senza ovariectomia	08.89.99↔	Altra riparazione della palpebra, altro
07.22.11↔	Surrenectomia monolaterale, con ovariectomia	18.01↔	Perforazione del lobo dell'orecchio
07.22.12↔	Surrenectomia monolaterale, asportazione di residuo surrenale	18.02↔	Incisione del canale uditivo esterno
07.22.99↔	Surrenectomia monolaterale, altro	18.09↔	Altra incisione dell'orecchio esterno
07.3↔	Surrenectomia bilaterale	18.21↔	Asportazione di fistola preauricolare o di seno preauricolare
07.71↔	Esplorazione della fossa ipofisaria	18.29.00↔	Asportazione o distruzione di altra lesione dell'orecchio esterno, NAS
07.72↔	Incisione dell'ipofisi	18.29.01↔	Distruzione di lesione dell'orecchio esterno o del meato uditivo esterno
07.79↔	Altri interventi sull'ipofisi	18.29.12↔	Asportazione di altra lesione dell'orecchio esterno o del meato uditivo esterno
08.21↔	Asportazione di calazio	18.29.99↔	Asportazione o distruzione di altra lesione dell'orecchio esterno, altro
08.22↔	Asportazione di altra lesione minore della palpebra	18.31↔	Asportazione radicale di lesione dell'orecchio esterno
08.23↔	Asportazione di lesione maggiore della palpebra, non a tutto spessore	18.39.12↔	Resezione del padiglione auricolare, totale
08.24↔	Asportazione di lesione maggiore della palpebra, a tutto spessore	18.39.19↔	Altra resezione del padiglione auricolare, altro
08.38↔	Correzione di retrazione della palpebra	18.5↔	Correzione chirurgica di orecchio sporgente
08.43↔	Riparazione di entropion o ectropion con resezione cuneiforme	18.6x.00↔	Ricostruzione del canale uditivo esterno, NAS
08.44.00↔	Riparazione di entropion o ectropion con ricostruzione della palpebra, NAS	18.6x.10↔	Allargamento del canale uditivo esterno
		18.6x.20↔	Ricostruzione di canale uditivo esterno (preesistente)

18.6x.30↔	Costruzione di canale uditivo esterno (non preesistente, atresia)	21.88.13↔	Plastica del setto, Correzione plastica con resezione
18.6x.99↔	Ricostruzione del canale uditivo esterno, altro	21.88.14↔	Plastica del setto, Ricostruzione plastica del setto nasale, con innesto autologo locale (controlaterale)
18.71.00↔	Ricostruzione di padiglione auricolare, NAS	21.88.15↔	Plastica del setto, Ricostruzione plastica del setto nasale, con innesti autologhi distali, trapianti allogenici o xenogenici
18.71.10↔	Ricostruzione di padiglione auricolare, parziale, NAS	21.88.99↔	Altra plastica del setto, altro
18.71.11↔	Ricostruzione di padiglione auricolare, parziale con espansore tissutale	21.89↔	Altri interventi di riparazione e di plastica del naso
18.71.12↔	Ricostruzione di padiglione auricolare, parziale con lembo galeale	21.91↔	Lisi di aderenze del naso
18.71.13↔	Ricostruzione di padiglione auricolare, parziale con innesto di cartilagine	24.0↔	Incisione di gengiva o di osso alveolare
18.71.14↔	Ricostruzione di padiglione auricolare, parziale con lembo microvascolare	24.11.00↔	Biopsia della gengiva, NAS
18.71.19↔	Ricostruzione di padiglione auricolare, parziale, altro	24.11.20↔	Biopsia a cielo aperto (con incisione) della gengiva
18.71.20↔	Ricostruzione di padiglione auricolare, totale, NAS	24.11.99↔	Biopsia della gengiva, altro
18.71.21↔	Ricostruzione di padiglione auricolare, totale con espansore tissutale	24.12.00↔	Biopsia dell'alveolo dentale, NAS
18.71.22↔	Ricostruzione di padiglione auricolare, totale con lembo galeale	24.12.20↔	Biopsia a cielo aperto (con incisione) dell'alveolo dentale
18.71.23↔	Ricostruzione di padiglione auricolare, totale con innesto di cartilagine	24.12.99↔	Biopsia dell'alveolo dentale, altro
18.71.24↔	Ricostruzione di padiglione auricolare, totale con lembo microvascolare	24.31↔	Asportazione di lesione o tessuto della gengiva
18.71.29↔	Ricostruzione di padiglione auricolare, totale, altro	24.5x.00↔	Alveoloplastica, NAS
18.71.30↔	Impianto di materiale alloplastico nella ricostruzione di padiglione auricolare	24.5x.10↔	Alveoloplastica con innesto
18.71.99↔	Ricostruzione di padiglione auricolare, altro	24.5x.99↔	Alveoloplastica, altro
18.72↔	Reimpianto di orecchio amputato	24.7↔	Applicazione di apparecchio ortodontico
18.79↔	Altra riparazione plastica dell'orecchio esterno	24.91.00↔	Estensione o approfondimento del solco linguale o buccolabiale, NAS
18.9↔	Altri interventi sull'orecchio esterno	24.91.10↔	Vestiboloplastica
19.9x.00↔	Altra riparazione dell'orecchio medio, NAS	24.91.11↔	Plastica del pavimento della bocca
19.9x.10↔	Interventi microchirurgici sull'orecchio medio, NAS	24.91.99↔	Estensione o approfondimento del solco linguale o buccolabiale, altro
19.9x.11↔	Riduzione di cavità timpanomastoidea	25.02↔	Biopsia aperta della lingua
19.9x.12↔	Riparazione dell'orecchio medio, reimpianto, riparazione della parete posteriore del meato uditivo	27.1↔	Incisione del palato
19.9x.13↔	Ricostruzione dell'orecchio medio	27.21.00↔	Biopsia del palato osseo, NAS
19.9x.14↔	Chiusura di fistola mastoidea	27.21.20↔	Biopsia a cielo aperto (con incisione) del palato osseo
19.9x.19↔	Interventi microchirurgici sull'orecchio medio, altro	27.21.99↔	Biopsia del palato osseo, altro
19.9x.99↔	Altra riparazione dell'orecchio medio, altro	27.22.00↔	Biopsia dell'ugola e del palato molle, NAS
21.07↔	Controllo di epistassi mediante asportazione della mucosa nasale e innesto di cute del setto e della parete laterale del naso	27.22.20↔	Biopsia a cielo aperto (con incisione) dell'ugola e del palato molle
21.1↔	Incisione del naso	27.22.99↔	Biopsia dell'ugola e del palato molle, altro
21.31.10↔	Asportazione locale di lesione endonasale, approccio endonasale	27.23.00↔	Biopsia del labbro, NAS
21.31.12↔	Distruzione di lesione endonasale	27.23.99↔	Biopsia del labbro, altro
21.32↔	Asportazione e distruzione locale di altra lesione del naso	27.24.00↔	Biopsia della bocca, struttura non specificata, NAS
21.4x.00↔	Resezione del naso, NAS	27.24.20↔	Biopsia a cielo aperto (con incisione) di mucosa della guancia, pavimento della bocca e altre strutture della bocca
21.4x.12↔	Resezione del naso, parziale	27.24.99↔	Biopsia della bocca, struttura non specificata, altro
21.4x.22↔	Resezione del naso, subtotala	27.42↔	Ampia asportazione di lesione del labbro
21.4x.32↔	Resezione del naso, totale	27.43.00↔	Altra asportazione di lesione o tessuto del labbro, NAS
21.4x.99↔	Altra resezione del naso	27.43.10↔	Altra asportazione di lesione o tessuto del labbro, asportazione locale
21.72↔	Riduzione aperta di frattura nasale	27.43.99↔	Altra asportazione di lesione o tessuto del labbro, altro
21.83.00↔	Ricostruzione totale del naso, NAS	27.44.00↔	Asportazione radicale di lesione del labbro, NAS
21.83.10↔	Rinosettoplastica con correzione di cartilagine o osso, con innesti autologhi locali	27.44.11↔	Asportazione radicale di lesione cutanea del labbro senza innesto o trasposizione di cute
21.83.11↔	Rinosettoplastica con correzione di cartilagine o osso, con innesti autologhi distali, trapianti allogenici o xenogenici	27.44.20↔	Asportazione radicale di lesione cutanea del labbro con innesto o trasposizione di cute
21.83.12↔	Rinosettoplastica con correzione di osso e cartilagine	27.44.99↔	Asportazione radicale di lesione del labbro, altro
21.83.20↔	Ricostruzione totale del naso con impianto di materiale alloplastico	27.49.00↔	Altra asportazione della bocca, NAS
21.83.99↔	Ricostruzione totale del naso, altro	27.49.10↔	Asportazione della guancia
21.84↔	Revisione di rinoplastica	27.49.11↔	Asportazione del pavimento della bocca
21.85↔	Rinoplastica di ingrandimento	27.49.99↔	Altra asportazione della bocca, altro
21.86.00↔	Rinoplastica delle parti molli, NAS	27.54.00↔	Riparazione di schisi (congenita) del labbro, NAS
21.86.10↔	Rinoplastica delle parti molli, naso esterno	27.54.10↔	Labioplastica per schisi (congenita) del labbro
21.86.11↔	Rinoplastica con lembo locale o distale	27.54.11↔	Intervento secondario per schisi (congenita) del labbro
21.86.99↔	Rinoplastica delle parti molli, altro	27.54.99↔	Riparazione di schisi (congenita) del labbro, altro
21.87↔	Altra rinoplastica	27.55.00↔	Innesto a tutto spessore di cute su labbro e bocca, NAS
21.88.00↔	Altra plastica del setto, NAS	27.55.10↔	Piccolo innesto a tutto spessore su labbro e bocca
21.88.10↔	Plastica del setto, ispessimento del setto	27.55.20↔	Ampio innesto a tutto spessore su labbro e bocca
21.88.11↔	Plastica del setto, Riparazione di scorrimento del setto con lembo mucoso scorrevole	27.55.99↔	Innesto a tutto spessore di cute su labbro e bocca, altro
21.88.12↔	Plastica del setto, Correzione plastica senza resezione	27.56.10↔	Piccolo innesto cutaneo sottile su labbro e bocca
		27.56.20↔	Ampio innesto cutaneo a spessore parziale su labbro e bocca
		27.56.30↔	Piccolo eteroinnesto di cute nel labbro
		27.56.40↔	Ampio eteroinnesto di cute nel labbro
		27.56.50↔	Piccolo omoinnesto di cute nel labbro
		27.56.60↔	Ampio omoinnesto di cute nel labbro
		27.56.99↔	Altro innesto di cute su labbro e bocca, altro

27.57.10↔	Impianto di innesto libero con anastomosi microvascolare su labbro e bocca	30.4x.20↔	Laringectomia radicale, con faringectomia e tiroidectomia, senza ricostruzione
27.57.11↔	Impianto di lembo a distanza pedunculato su labbro e bocca	30.4x.21↔	Laringectomia radicale, con faringectomia e tiroidectomia, ricostruzione con mucosa locale
27.57.99↔	Innesto di lembo pedunculato o libero su labbro e bocca, altro	30.4x.22↔	Laringectomia radicale, con faringectomia e tiroidectomia, ricostruzione con innesto non vascolarizzato
27.58↔	Revisione di lembo pedunculato o libero o di innesto cutaneo libero di labbro e bocca	30.4x.23↔	Laringectomia radicale, con faringectomia e tiroidectomia, ricostruzione con lembo regionale pedunculato
27.59.00↔	Altra ricostruzione plastica di labbro e bocca, NAS	30.4x.24↔	Laringectomia radicale, con faringectomia e tiroidectomia, ricostruzione con lembo pedunculato
27.59.10↔	Piccolo innesto cutaneo rigenerativo temporaneo nel labbro	30.4x.25↔	Laringectomia radicale, con faringectomia e tiroidectomia, ricostruzione con innesto libero con anastomosi microvascolare
27.59.11↔	Ampio innesto cutaneo rigenerativo temporaneo nel labbro	30.4x.26↔	Laringectomia radicale, con faringectomia e tiroidectomia, ricostruzione con innesto intestinale libero
27.59.20↔	Piccola copertura dei tessuti molli del labbro con cheratinociti coltivati	30.4x.27↔	Laringectomia radicale, con faringectomia e tiroidectomia, ricostruzione con pull-up gastrico
27.59.21↔	Ampia copertura dei tessuti molli del labbro con cheratinociti coltivati	30.4x.29↔	Laringectomia radicale, con faringectomia e tiroidectomia, altra ricostruzione
27.59.30↔	Piccola copertura temporanea dei tessuti molli del labbro mediante combinazione di varie procedure	30.4x.99↔	Laringectomia radicale, altro
27.59.31↔	Ampia copertura temporanea dei tessuti molli del labbro mediante combinazione di varie procedure	31.72↔	Chiusura di fistola esterna della trachea
27.59.40↔	Altra ricostruzione plastica di labbro e bocca mediante innesto libero con anastomosi microvascolare	33.33↔	Pneumoperitoneo per collasso del polmone
27.59.41↔	Altra ricostruzione plastica di labbro e bocca con lembo a distanza pedunculato	33.42↔	Chiusura di fistola bronchiale
27.59.50↔	Distacco del peduncolo dopo plastica cutanea del labbro	34.03↔	Riapertura di toracotomia
27.59.60↔	Inserzione di espansore tissutale nel labbro	34.23.20↔	Biopsia a cielo aperto della parete toracica
27.59.99↔	Altra ricostruzione plastica di labbro e bocca, altro	34.3x.00↔	Asportazione o distruzione di lesione o tessuto del mediastino, NAS
27.61↔	Sutura di lacerazione del palato	34.3x.10↔	Asportazione di lesione o tessuto del mediastino
27.62.00↔	Correzione di palatoschisi, NAS	34.3x.20↔	Resezione di lesione o tessuto del mediastino, NAS
27.62.10↔	Ricostruzione plastica primaria del palato osseo senza innesto osseo	34.3x.21↔	Resezione di lesione o tessuto del mediastino, senza resezione di organi mediastinici
27.62.11↔	Ricostruzione plastica primaria del palato osseo con innesto osseo	34.3x.22↔	Resezione di lesione o tessuto del mediastino, con resezione polmonare o resezione parziale della parete toracica
27.62.20↔	Ricostruzione plastica secondaria del palato osseo senza innesto osseo	34.3x.23↔	Resezione di lesione o tessuto del mediastino, con resezione parziale del pericardio
27.62.99↔	Correzione di palatoschisi, altro	34.3x.24↔	Resezione di lesione o tessuto del mediastino, con sostituzione vascolare mediante protesi
27.63.00↔	Revisione di correzione di palatoschisi, NAS	34.3x.25↔	Resezione di lesione o tessuto del mediastino, con resezione polmonare e sostituzione vascolare
27.63.10↔	Revisione di correzione di palatoschisi, Gnatoplastica	34.3x.26↔	Resezione di lesione o tessuto del mediastino, con resezione polmonare e resezione parziale del pericardio
27.63.11↔	Revisione di correzione di palatoschisi, Gnatoplastica con osteoplastica	34.3x.27↔	Resezione di lesione o tessuto del mediastino, con resezione parziale del pericardio e sostituzione vascolare
27.63.20↔	Revisione di correzione di palatoschisi, Correzione secondaria di gnatoschisi	34.3x.28↔	Resezione di lesione o tessuto del mediastino, con resezione parziale di polmone e pericardio e sostituzione vascolare
27.63.99↔	Revisione di correzione di palatoschisi, altro	34.3x.29↔	Resezione di lesione o tessuto del mediastino, altro
27.92↔	Incisione della bocca, struttura non specificata	34.3x.30↔	Distruzione di lesione o tessuto del mediastino
27.99↔	Altri interventi sul cavo orale	34.3x.99↔	Asportazione o distruzione di lesione o tessuto del mediastino, altro
29.12.00↔	Biopsia faringea, NAS	34.4x.00↔	Asportazione o distruzione di lesione della parete toracica, NAS
29.12.20↔	Biopsia a cielo aperto dell'ipofaringe	34.4x.10↔	Asportazione di lesione della parete toracica
29.12.30↔	Biopsia a cielo aperto della nasofaringe	34.4x.20↔	Resezione parziale di lesione della parete toracica, NAS
29.12.99↔	Biopsia faringea, altro	34.4x.21↔	Resezione parziale di lesione della parete toracica, senza ricostruzione
29.2x.00↔	Asportazione di cisti o vestigia di fessura branchiale, NAS	34.4x.22↔	Resezione parziale di lesione della parete toracica, con ricostruzione
29.2x.10↔	Asportazione di cisti laterale del collo	34.4x.30↔	Resezione di lesione della parete toracica, asportazione completa dello sterno, NAS
29.2x.11↔	Asportazione di cisti o vestigia di fessura branchiale quale intervento secondario	34.4x.31↔	Resezione di lesione della parete toracica, asportazione completa dello sterno, senza ricostruzione
29.2x.20↔	Intervento su vestigia di arco branchiale, NAS	34.4x.32↔	Resezione di lesione della parete toracica, asportazione completa dello sterno, con ricostruzione
29.2x.21↔	Intervento su vestigia di arco branchiale, intervento secondario	34.71↔	Sutura di lacerazione della parete toracica
29.2x.99↔	Asportazione di cisti o vestigia di fessura branchiale, altro	34.72↔	Chiusura di toracostomia
29.52↔	Chiusura di fistola di fessura branchiale	34.73↔	Chiusura di altra fistola del torace
30.4x.00↔	Laringectomia radicale, NAS	34.79.00↔	Altra riparazione della parete toracica, NAS
30.4x.10↔	Laringectomia radicale, con faringectomia, senza ricostruzione	34.79.10↔	Altra riparazione della parete toracica, chiusura secondaria di toracotomia, NAS
30.4x.11↔	Laringectomia radicale, con faringectomia, ricostruzione con mucosa locale	34.79.11↔	Altra riparazione della parete toracica, chiusura secondaria di toracotomia, con filo
30.4x.12↔	Laringectomia radicale, con faringectomia, ricostruzione con innesto non vascolarizzato	34.79.12↔	Altra riparazione della parete toracica, chiusura secondaria di toracotomia, con placca
30.4x.13↔	Laringectomia radicale, con faringectomia, ricostruzione con lembo regionale pedunculato		
30.4x.14↔	Laringectomia radicale, con faringectomia, ricostruzione con lembo pedunculato		
30.4x.15↔	Laringectomia radicale, con faringectomia, ricostruzione con innesto libero con anastomosi microvascolare		
30.4x.16↔	Laringectomia radicale, con faringectomia, ricostruzione con innesto intestinale libero		
30.4x.17↔	Laringectomia radicale, con faringectomia, ricostruzione con pull-up gastrico		
30.4x.19↔	Laringectomia radicale, con faringectomia, altra ricostruzione		

34.79.19↔	Altra riparazione della parete toracica, chiusura secondaria di toracotomia, altro	39.25.21↔	Bypass ilio-iliaco
34.79.20↔	Altra riparazione chirurgica a cielo aperto, della parete toracica, stabilizzazione, NAS	39.25.22↔	Bypass ilio-femorale
34.79.21↔	Altra riparazione chirurgica a cielo aperto, della parete toracica, stabilizzazione, con filo	39.25.23↔	Bypass ilio-popliteo
34.79.22↔	Altra riparazione chirurgica a cielo aperto, della parete toracica, stabilizzazione, con placca	39.25.24↔	Bypass ilio-crurale
34.79.29↔	Altra riparazione chirurgica a cielo aperto della parete toracica, stabilizzazione, altro	39.25.29↔	Bypass ilio-femorale, NAS
34.79.30↔	Altra riparazione della parete toracica, riduzione aperta di frattura sternale, NAS	39.25.30↔	Bypass otturatorio (extraanatomico)
34.79.31↔	Altra riparazione della parete toracica, riduzione aperta di frattura sternale, con filo	39.25.99↔	Bypass aorto-iliaco-femorale, altro
34.79.32↔	Altra riparazione della parete toracica, riduzione aperta di frattura sternale, con placca	39.27.00↔	Arteriovenostomia per dialisi renale, NAS
34.79.39↔	Altra riparazione della parete toracica, riduzione aperta di frattura sternale, altro	39.27.09↔	Arteriovenostomia per dialisi renale, altro
34.79.40↔	Altra riparazione della parete toracica, osteoplastica e innesto osseo	39.27.10↔	Confezione di fistola arteriovenosa per emodialisi
34.79.99↔	Altra riparazione della parete toracica, altro	39.27.11↔	Confezione di fistola arteriovenosa di materiale alloigenico o alloplastico per emodialisi
34.85↔	Impianto di pacemaker diaframmatico	39.27.12↔	Confezione di fistola arteriovenosa tramite protesi ibrida costituita da due componenti, impianto percutaneo transluminale della componente venosa nonché impianto chirurgico a cielo aperto della protesi arteriosa
34.89.00↔	Altri interventi sul diaframma, NAS	39.29.00↔	Altri shunt o bypass vascolari (periferici), NAS
34.89.10↔	Altri interventi sul diaframma, incisione	39.29.10↔	Shunt o bypass vascolari di arterie dell'arto inferiore, NAS
34.89.99↔	Altri interventi sul diaframma, altro	39.29.11↔	Shunt o bypass vascolari femoro-femorale
37.31.00↔	Pericardiectomia, NAS	39.29.12↔	Shunt o bypass vascolari femoro-popliteo
37.31.10↔	Pericardiectomia, parziale	39.29.13↔	Shunt o bypass vascolari femoro-crurale
37.31.20↔	Pericardiectomia, totale	39.29.14↔	Shunt o bypass vascolari femoro-pedidio
37.31.30↔	Adesiolisi del pericardio	39.29.15↔	Shunt o bypass vascolari popliteo-crurale e popliteo-pedidio
37.31.99↔	Pericardiectomia, altro	39.29.16↔	Shunt o bypass vascolari di arterie della gamba e del piede
37.79↔	Revisione o riposizionamento di tasca di pacemaker	39.29.19↔	Shunt o bypass vascolari di arterie dell'arto inferiore, altro
37.8b.00↔	Rimozione di pacemaker permanente, NAS	39.29.20↔	Shunt o bypass vascolari di arterie dell'arto superiore
37.8b.11↔	Rimozione di pacemaker a camera singola	39.29.30↔	Altri shunt o bypass vascolari (periferici), extraanatomici, NAS
37.8b.21↔	Rimozione di pacemaker a camera doppia, senza stimolazione antitachicardica	39.29.31↔	Shunt o bypass vascolare succlavia-femorale
37.8b.22↔	Rimozione di pacemaker a camera doppia, con stimolazione antitachicardica	39.29.32↔	Shunt o bypass vascolare axillo-femorale
37.8b.31↔	Rimozione di pacemaker con risincronizzazione (CRT-P)	39.29.33↔	Bypass crossover femoro-femorale
37.8b.41↔	Rimozione di pacemaker senza sonda transvenoso	39.29.39↔	Altri shunt o bypass vascolari (periferici), extraanatomici, altro
37.8b.99↔	Rimozione di pacemaker permanente, altro	39.29.40↔	Shunt o bypass vascolari di vene
37.8d↔	Rimozione di registratore di eventi cardiaci	39.29.80↔	Shunt temporaneo intraoperatorio, NAS
37.8f.00↔	Rimozione di apparecchio di cardioversione o defibrillatore, NAS	39.29.81↔	Shunt temporaneo intraoperatorio, arterio-arterioso
37.8f.11↔	Rimozione di defibrillatore a camera singola	39.29.82↔	Shunt temporaneo intraoperatorio, arterio-venoso
37.8f.12↔	Rimozione di defibrillatore a camera doppia	39.29.89↔	Shunt temporaneo intraoperatorio, altro
37.8f.21↔	Rimozione di defibrillatore con risincronizzazione (CRT-D)	39.29.99↔	Altri shunt o bypass vascolari (periferici), altro
37.8f.22↔	Rimozione di defibrillatore a camera singola con sensing atriale	39.49.00↔	Altra revisione di interventi vascolari, NAS
37.8f.31↔	Rimozione di sistema di defibrillazione sottocutaneo	39.49.10↔	Revisione di anastomosi vascolare
37.8f.99↔	Rimozione di apparecchio di cardioversione o defibrillatore, altro	39.49.20↔	Revisione di impianto vascolare
37.99.00↔	Altri interventi sul cuore e sul pericardio, NAS	39.49.21↔	Sostituzione di impianto vascolare
37.99.10↔	Trapianto intramiocardico di cellule staminali, NAS	39.49.22↔	Rimozione di impianto vascolare
37.99.11↔	Trapianto intramiocardico di cellule staminali senza arricchimento di frazioni di cellule staminali né moltiplicazione in coltura	39.49.30↔	Sostituzione di condotto cardiaco
37.99.12↔	Trapianto intramiocardico di cellule staminali con arricchimento di frazioni di cellule staminali o moltiplicazione in coltura	39.49.99↔	Altra revisione di interventi vascolari, altro
37.99.19↔	Trapianto intramiocardico di cellule staminali, altro	39.55↔	Reimpianto di vaso renale aberrante
37.99.20↔	Interventi per anomalie congenite del cuore, NAS	39.59.10↔	Trasposizione di arterie, NAS
37.99.29↔	Interventi per anomalie congenite del cuore, altro	39.59.11↔	Trasposizione del tratto extracranico dell'arteria vertebrale
37.99.30↔	Legatura di orecchietta cardiaca	39.59.12↔	Trasposizione di altre arterie extracraniche del capo e del collo
37.99.80↔	Reintervento su cuore e pericardio	39.59.13↔	Trasposizione di arterie dell'arto superiore
37.99.99↔	Altri interventi sul cuore e sul pericardio, altro	39.59.14↔	Trasposizione di arterie toraciche
37.9a.12↔	Rimozione o revisione di sistema di modulazione della contrattilità cardiaca (CCM)	39.59.15↔	Trasposizione dell'arteria gastrica, arteria epatica e arteria splenica
39.25.00↔	Bypass aorto-iliaco-femorale, NAS	39.59.16↔	Trasposizione dell'arteria renale
39.25.10↔	Bypass aorto-iliaco-femorale, aortico, NAS	39.59.17↔	Trasposizione dell'arteria mesenterica
39.25.11↔	Bypass aorto-iliaco	39.59.18↔	Trasposizione di altre arterie viscerali
39.25.12↔	Bypass aorto-femorale	39.59.19↔	Trasposizione dell'arteria iliaca
39.25.13↔	Bypass aorto-popliteo	39.59.20↔	Trasposizione di altre arterie addominali
39.25.14↔	Bypass aorto-crurale	39.59.21↔	Trasposizione di arterie dell'arto inferiore
39.25.19↔	Bypass aorto-iliaco-femorale, aortico, altro	39.59.29↔	Trasposizione di arterie, altro
39.25.20↔	Bypass ilio-femorale, NAS	39.59.30↔	Altra riparazione di vasi del capo e del collo, NAS
		39.59.31↔	Altra riparazione di vasi intracranici
		39.59.32↔	Altra riparazione del tratto extracranico dell'arteria vertebrale
		39.59.33↔	Altra riparazione di arterie extracraniche del capo e del collo, altro
		39.59.34↔	Altra riparazione della vena giugulare
		39.59.39↔	Altra riparazione di vasi del capo e del collo, altro
		39.59.40↔	Altra riparazione di vasi dell'arto superiore, NAS
		39.59.41↔	Altra riparazione di arterie dell'arto superiore, NAS
		39.59.42↔	Altra riparazione della vena succlavia, vena ascellare e vena brachiocefalica
		39.59.48↔	Altra riparazione di altre vene profonde dell'arto superiore

39.59.49↔	Altra riparazione di vasi dell'arto superiore, altro	40.22.20↔	Asportazione di linfonodo mammario interno, chirurgica a cielo aperto
39.59.50↔	Altra riparazione di vasi toracici, NAS	40.22.99↔	Asportazione di linfonodo mammario interno, altro
39.59.51↔	Altra riparazione dell'aorta toracica	40.23.00↔	Asportazione di linfonodo ascellare, NAS
39.59.52↔	Altra riparazione dell'arteria polmonare	40.23.10↔	Asportazione di linfonodo ascellare, senza marcatura
39.59.53↔	Altra riparazione di arterie toraciche, altro	40.23.11↔	Asportazione di linfonodo ascellare, con marcatura con radionuclidi o colorante (linfadenectomia del linfonodo sentinella)
39.59.54↔	Altra riparazione della vena polmonare	40.23.99↔	Asportazione di linfonodo ascellare, altro
39.59.55↔	Altra riparazione della vena cava superiore	40.24.00↔	Asportazione di linfonodo inguinale, NAS
39.59.59↔	Altra riparazione di vasi toracici, altro	40.24.10↔	Asportazione di linfonodo inguinale, chirurgica a cielo aperto, senza marcatura
39.59.60↔	Altra riparazione di arterie addominali, NAS	40.24.11↔	Asportazione di linfonodo inguinale, chirurgica a cielo aperto, con marcatura con radionuclidi o colorante (linfadenectomia del linfonodo sentinella)
39.59.61↔	Altra riparazione dell'aorta addominale	40.24.20↔	Asportazione di linfonodo inguinale, per via laparoscopica
39.59.62↔	Altra riparazione del tronco celiaco	40.24.99↔	Asportazione di linfonodo inguinale, altro
39.59.63↔	Altra riparazione dell'arteria gastrica	40.29.10↔	Asportazione di linfonodo mediastinico, NAS
39.59.64↔	Altra riparazione dell'arteria epatica	40.29.11↔	Asportazione di linfonodo mediastinico, chirurgica a cielo aperto
39.59.65↔	Altra riparazione dell'arteria splenica	40.29.12↔	Asportazione di linfonodo mediastinico, per via toracoscopica
39.59.66↔	Altra riparazione dell'arteria renale	40.29.19↔	Asportazione di linfonodo mediastinico, altro
39.59.67↔	Altra riparazione dell'arteria mesenterica	40.29.20↔	Asportazione di linfonodo para-aortico
39.59.68↔	Altra riparazione dell'arteria iliaca	40.29.30↔	Asportazione di linfonodo iliaco
39.59.69↔	Altra riparazione di arterie addominali, altro	40.29.70↔	Asportazione di linfangioma o di igroma cistico
39.59.70↔	Altra riparazione di vene addominali, NAS	40.29.80↔	Asportazione di più stazioni linfonodali addominali (con biopsia epatica), NAS
39.59.71↔	Altra riparazione della vena cava inferiore	40.29.81↔	Asportazione di più stazioni linfonodali addominali (con biopsia epatica), chirurgica a cielo aperto [laparotomia di staging]
39.59.72↔	Altra riparazione della vena iliaca	40.29.82↔	Asportazione di più stazioni linfonodali addominali (con biopsia epatica), per via laparoscopica [laparoscopia di staging]
39.59.79↔	Altra riparazione di vene addominali, altro	40.29.89↔	Asportazione di più stazioni linfonodali addominali (con biopsia epatica), altro
39.59.80↔	Altra riparazione di vasi dell'arto inferiore, NAS	40.29.99↔	Asportazione semplice di altre strutture linfatiche, altro
39.59.81↔	Altra riparazione di arterie dell'arto inferiore	40.3x.10↔	Linfadenectomia regionale quale intervento indipendente, NAS
39.59.82↔	Altra riparazione della vena femorale	40.3x.11↔	Linfadenectomia regionale quale intervento indipendente, cervicale
39.59.83↔	Altra riparazione della vena poplitea	40.3x.12↔	Linfadenectomia regionale quale intervento indipendente, ascellare
39.59.88↔	Altra riparazione di altre vene profonde dell'arto inferiore	40.3x.13↔	Linfadenectomia regionale quale intervento indipendente, para-aortica, pelvica, otturatoria o iliaca
39.59.89↔	Altra riparazione di vasi dell'arto inferiore, altro	40.3x.14↔	Linfadenectomia regionale quale intervento indipendente, inguinale, chirurgica a cielo aperto
39.59.90↔	Altra riparazione di vasi, valvuloplastica venosa	40.3x.15↔	Linfadenectomia regionale quale intervento indipendente, inguinale, per via laparoscopica
39.90.00↔	Inserzione di stent(s) di vasi periferici senza liberazione di sostanza medicamentosa, NAS	40.3x.16↔	Linfadenectomia regionale quale intervento indipendente, mediastinica e peribronchiale
39.90.10↔	Inserzione di stent(s) vascolari in vasi non cardiaci, bare stents	40.3x.19↔	Linfadenectomia regionale quale intervento indipendente, altro
39.90.11↔	Inserzione di stent(s) vascolari in vasi non cardiaci, stents bioassorbibili	40.3x.21↔	Linfadenectomia regionale in corso di altro intervento, cervicale
39.90.12↔	Inserzione di stent(s) vascolari in vasi non cardiaci, stents di grande diametro NAS	40.3x.22↔	Linfadenectomia regionale in corso di altro intervento, ascellare
39.90.13↔	Inserzione di stent(s) vascolari in vasi non cardiaci, stents di grande diametro non ricoperti	40.3x.23↔	Linfadenectomia regionale in corso di altro intervento, para-aortica, pelvica o iliaca
39.90.14↔	Inserzione di stent(s) vascolari in vasi non cardiaci, stents di grande diametro ricoperti	40.3x.24↔	Linfadenectomia regionale in corso di altro intervento, otturatoria
39.90.15↔	Inserzione di stent(s) vascolari in vasi non cardiaci, stents ricoperti (stentgraft) in vasi non aneurismatici	40.3x.25↔	Linfadenectomia regionale in corso di altro intervento, inguinale
39.90.16↔	Inserzione di stent(s) vascolari in vasi non cardiaci, stent ricoperti (stentgraft) con superficie bioattiva	40.3x.26↔	Linfadenectomia regionale in corso di altro intervento, mediastinica e peribronchiale
39.90.17↔	Inserzione di stent(s) di vasi periferici, stent multistrato	40.3x.29↔	Linfadenectomia regionale in corso di altro intervento, altro
39.90.19↔	Inserzione di stent(s) vascolari in vasi non cardiaci, altri stents	40.40↔	Dissezione del collo, NAS
39.90.30↔	Inserzione di stent(s) extralunghi (> 10 cm) in vasi non cardiaci, NAS	40.41.00↔	Dissezione radicale del collo, NAS
39.90.31↔	Inserzione di bare stent(s) extralunghi (> 10 cm) in vasi non cardiaci	40.41.10↔	Dissezione selettiva (funzionale) del collo, sopraomioidea (regione I-III)
39.90.32↔	Inserzione di stent(s) ricoperti extralunghi (> 10 cm) in vasi non cardiaci	40.41.11↔	Dissezione selettiva (funzionale) del collo, laterale (regione II-IV)
39.90.39↔	Inserzione di stent(s) extralunghi (> 10 cm) in vasi non cardiaci, altro	40.41.12↔	Dissezione selettiva (funzionale) del collo, anterolaterale (regione I-IV)
39.90.99↔	Inserzione di stent(s) di vasi periferici senza liberazione di sostanza medicamentosa, altro	40.41.13↔	Dissezione selettiva (funzionale) del collo, posterolaterale (regione II-V)
40.0↔	Incisione di strutture linfatiche	40.41.14↔	Dissezione selettiva (funzionale) del collo, centrale (regione VI)
40.11.10↔	Biopsia a cielo aperto (mediante incisione) di linfonodo mediastinico, paraaortico, iliaco o pelvico	40.41.20↔	Dissezione radicale del collo (incl. modificata)
40.11.11↔	Biopsia a cielo aperto (mediante incisione) di linfonodo cervicale, sopraclavicolare, ascellare o inguinale	40.41.21↔	Dissezione allargata del collo
40.21.00↔	Asportazione di linfonodo cervicale profondo, NAS	40.41.99↔	Dissezione radicale del collo, altro
40.21.10↔	Asportazione di singoli linfonodi e vasi linfatici, cervicali, senza marcatura	40.50↔	Asportazione radicale di linfonodi, NAS
40.21.11↔	Asportazione di singoli linfonodi e vasi linfatici, cervicali, con marcatura con radionuclidi o colorante (linfadenectomia del linfonodo sentinella)	40.51.00↔	Asportazione radicale dei linfonodi ascellari, NAS
40.21.99↔	Asportazione di linfonodo cervicale profondo, altro		
40.22.00↔	Asportazione di linfonodo mammario interno, NAS		
40.22.10↔	Asportazione di linfonodo mammario interno, per via toracoscopica		



40.51.10↔	Asportazione radicale dei linfonodi ascellari quale intervento indipendente	49.78.12↔	Anorettoplastica posteriore sagittale [PSARP], chirurgica a cielo aperto e per via perineale
40.51.11↔	Asportazione radicale dei linfonodi ascellari nel quadro di un altro intervento	49.78.13↔	Anorettoplastica posteriore sagittale [PSARP] con chiusura di fistola con il tratto urogenitale, chirurgica a cielo aperto e per via perineale
40.51.99↔	Asportazione radicale dei linfonodi ascellari, altro	49.78.14↔	Anorettoplastica posteriore sagittale [PSARP] con correzione di malformazione della vagina, chirurgica a cielo aperto e per via perineale
40.52.00↔	Asportazione radicale dei linfonodi periaortici, NAS	49.78.21↔	Pull-through addominoperineale o sacroaddominoperineale per agenesia e atresia anorettale congenita
40.52.10↔	Asportazione radicale dei linfonodi retroperitoneali (para-aortici, paracavali) e pelvici quale intervento indipendente	49.78.31↔	Riparazione dell'ano per agenesia e atresia anorettale congenita, per via perineale
40.52.11↔	Asportazione radicale dei linfonodi retroperitoneali (para-aortici, paracavali) e pelvici nel quadro di un altro intervento	49.79↔	Riparazione dell'ano, altro
40.52.99↔	Asportazione radicale dei linfonodi periaortici, altro	50.12.00↔	Biopsia a cielo aperto del fegato, NAS
40.53.00↔	Asportazione radicale dei linfonodi iliaci, NAS	50.12.09↔	Biopsia a cielo aperto del fegato, altro
40.53.10↔	Asportazione radicale dei linfonodi iliaci quale intervento indipendente	50.12.11↔	Biopsia del fegato, mediante escissione, chirurgica a cielo aperto
40.53.11↔	Asportazione radicale dei linfonodi iliaci in corso di altro intervento	50.12.12↔	Biopsia del fegato, mediante agobiopsia, chirurgica a cielo aperto
40.53.99↔	Asportazione radicale dei linfonodi iliaci, altro	50.14↔	Biopsia laparoscopica del fegato
40.54.00↔	Dissezione radicale dei linfonodi inguinali, NAS	54.11↔	Laparotomia esplorativa
40.54.10↔	Dissezione radicale dei linfonodi inguinali quale intervento indipendente	54.12.00↔	Riapertura di laparotomia recente, NAS
40.54.11↔	Dissezione radicale dei linfonodi inguinali in corso di altro intervento	54.12.10↔	Laparotomia di second-look
40.54.99↔	Dissezione radicale dei linfonodi inguinali, altro	54.12.11↔	Laparotomia per controllo di emorragia postoperatoria
40.59.00↔	Asportazione radicale di altri linfonodi, NAS	54.12.99↔	Riapertura di laparotomia recente, altro
40.59.10↔	Asportazione radicale di altri linfonodi quale intervento indipendente, NAS	54.13↔	Laparotomia con drenaggio
40.59.11↔	Asportazione radicale di linfonodi mediastinici quale intervento indipendente	54.19↔	Altra laparotomia
40.59.12↔	Asportazione radicale di linfonodi peribronchiali quale intervento indipendente	54.21.00↔	Laparoscopia, NAS
40.59.19↔	Asportazione radicale di altri linfonodi quale intervento indipendente, altro	54.21.10↔	Laparoscopia, Laparoscopia diagnostica
40.59.20↔	Asportazione radicale di altri linfonodi in corso di altro intervento, NAS	54.21.30↔	Laparoscopia, Laparoscopia con drenaggio
40.59.21↔	Asportazione radicale di linfonodi mediastinici in corso di altro intervento	54.21.99↔	Laparoscopia, altro
40.59.22↔	Asportazione radicale di linfonodi peribronchiali in corso di altro intervento	54.23↔	Biopsia del peritoneo
40.59.29↔	Asportazione radicale di altri linfonodi in corso di altro intervento, altro	54.3x.00↔	Asportazione o distruzione di lesione o tessuto della parete addominale o dell'ombelico, NAS
40.59.99↔	Asportazione radicale di altri linfonodi, altro	54.3x.10↔	Omfalectomia
40.9x.00↔	Altri interventi sulle strutture linfatiche, NAS	54.3x.19↔	Altra asportazione o distruzione di lesione o tessuto della parete addominale o dell'ombelico
40.9x.10↔	Anastomosi per correzione di linfedema	54.3x.20↔	Distruzione di lesione o tessuto della parete addominale o dell'ombelico
40.9x.20↔	Incisione di linfocele	54.3x.99↔	Asportazione o distruzione di lesione o tessuto della parete addominale o dell'ombelico, altro
40.9x.30↔	Drenaggio di linfedema	54.62↔	Chiusura ritardata di ferita addominale in via di cicatrizzazione
40.9x.40↔	Puntura terapeutica percutanea di linfocele	54.63.00↔	Altra sutura della parete addominale, NAS
40.9x.99↔	Altri interventi sulle strutture linfatiche, altro	54.63.10↔	Altra sutura della parete addominale, Sutura di lacerazione della parete addominale
48.79↔	Altra riparazione del retto	54.63.99↔	Altra sutura della parete addominale, altro
48.81↔	Incisione di tessuto perirettale	54.64.00↔	Sutura del peritoneo, NAS
48.82↔	Asportazione di tessuto perirettale	54.64.10↔	Sutura del peritoneo, Sutura di mesentero, grande o piccolo omento (a seguito di lacerazione)
48.93↔	Riparazione di fistola perirettale	54.64.99↔	Sutura del peritoneo, altro
49.01↔	Incisione di ascesso perianale	54.72↔	Altra riparazione della parete addominale
49.02↔	Altra incisione di tessuti perianali	54.73↔	Altra riparazione del peritoneo
49.03↔	Asportazione di appendice cutanea perianale	54.75↔	Altra riparazione del mesentero
49.11↔	Fistulotomia anale	54.99.00↔	Altri interventi sulla regione addominale, NAS
49.12↔	Fistulectomia anale	54.99.09↔	Altri interventi sulla regione addominale, altro
49.6↔	Asportazione dell'ano	54.99.30↔	Asportazione di tessuto dalla regione addominale non attribuibile con sicurezza a un organo
49.70↔	Riparazione dell'ano, NAS	54.99.31↔	Debulking per laparotomia
49.71↔	Sutura di lacerazione dell'ano	54.99.40↔	Revisione di fistola cutaneoperitoneale (cateterismo permanente)
49.72↔	Cerchiaggio anale	54.99.41↔	Asportazione o chiusura di fistola cutaneoperitoneale (cateterismo permanente)
49.73.00↔	Chiusura di fistola anale, NAS	54.99.50↔	Chiusura temporanea della parete addominale
49.73.11↔	Chiusura di fistola anale con lembo mucoso	54.99.60↔	Lombotomia
49.73.12↔	Chiusura di fistola anale con impianto	54.99.61↔	Rilombotomia
49.73.99↔	Chiusura di fistola anale, altro	54.99.81↔	Revisione senza sostituzione di cateteri nonché di pompa automatica, programmabile e ricaricabile per il drenaggio continuo di liquido ascitico
49.77.11↔	Anoproctoplastica, chirurgica a cielo aperto	54.99.82↔	Rimozione di ostruzione meccanica di cateteri di una pompa automatica, programmabile e ricaricabile per il drenaggio continuo di liquido ascitico
49.77.12↔	Anoproctoplastica, per via perineale		
49.77.13↔	Anoproctoplastica, per via laparoscopica		
49.78.00↔	Riparazione di agenesia e atresia anorettale congenita, NAS		
49.78.09↔	Riparazione di agenesia e atresia anorettale congenita, altro		
49.78.11↔	Anorettoplastica anteriore, chirurgica a cielo aperto e per via perineale		

54.99.84↔	Sostituzione dei cateteri di pompa automatica, programmabile e ricaricabile per il drenaggio continuo di liquido ascitico	76.5x.40↔	Resezione del tubercolo articolare dell'articolazione temporomandibolare
54.a0↔	Interventi nello spazio retroperitoneale, NAS	76.5x.41↔	Ricostruzione plastica dell'articolazione temporomandibolare
54.a1↔	Asportazione e distruzione di tessuto retroperitoneale	76.5x.42↔	Stabilizzazione articolare (limitante il movimento) dell'articolazione temporomandibolare
54.a9↔	Interventi nello spazio retroperitoneale, altro	76.5x.50↔	Asportazione artroscopica di corpo libero intra-articolare dall'articolazione temporomandibolare
64.2↔	Asportazione o distruzione locale di lesione del pene	76.5x.59↔	Altra asportazione di corpo libero intra-articolare dall'articolazione temporomandibolare
64.41↔	Sutura di lacerazione del pene	76.5x.60↔	Impianto di endoprotesi dell'articolazione temporomandibolare
64.43↔	Costruzione del pene	76.5x.61↔	Sostituzione di endoprotesi dell'articolazione temporomandibolare
64.44.00↔	Ricostruzione del pene, NAS	76.5x.70↔	Impianto di endoprotesi totale dell'articolazione temporomandibolare con componenti prefabbricati
64.44.10↔	Ricostruzione del pene, allungamento del fusto del pene	76.5x.71↔	Impianto di endoprotesi totale dell'articolazione temporomandibolare con componenti preparati con sistema CAD-CAM
64.44.11↔	Ricostruzione del pene, correzione di inversione penoscrotale o di pene sepolto (concealed penis o buried penis)	76.5x.90↔	Altra artroplastica temporomandibolare o discoplastica dell'articolazione temporomandibolare
64.44.99↔	Ricostruzione del pene, altro	76.5x.99↔	Artroplastica temporomandibolare, altro
64.45↔	Reimpianto del pene	76.63.00↔	Osteoplastica [osteotomia] del corpo della mandibola, NAS
64.49↔	Altra riparazione del pene	76.63.10↔	Osteoplastica [osteotomia] della porzione laterale della cresta alveolare o con interruzione della continuità frontale della mandibola senza distrazione
65.30↔	Ovariectomia, NAS	76.63.11↔	Osteoplastica [osteotomia] della porzione frontale della cresta alveolare o con interruzione della continuità del ramo orizzontale della mandibola senza distrazione
65.31↔	Ovariectomia per via laparoscopica	76.63.12↔	Osteoplastica [osteotomia] per l'avanzamento del mento senza distrazione
65.32↔	Ovariectomia, chirurgica a cielo aperto	76.63.20↔	Avanzamento del processo alveolare mediante distrazione orizzontale dopo osteotomia
65.33↔	Ovariectomia, per via vaginale	76.63.21↔	Avanzamento della mandibola mediante distrazione dopo osteotomia del ramo orizzontale della mandibola
65.34↔	Ovariectomia, per via vaginale con assistenza laparoscopica	76.63.99↔	Osteoplastica [osteotomia] del corpo della mandibola, altro
65.39↔	Ovariectomia, altra	76.64↔	Altra chirurgia ortognatica della mandibola
65.40↔	Salpingo-ovariectomia, NAS	77.40.20↔	Biopsia dell'osso, sede non specificata, Biopsia a cielo aperto
65.41↔	Salpingo-ovariectomia per via laparoscopica	77.40.99↔	Biopsia dell'osso, sede non specificata, altro
65.42↔	Salpingo-ovariectomia, chirurgica a cielo aperto	77.41.00↔	Biopsia della scapola, della clavicola, delle coste e dello sterno, NAS
65.43↔	Salpingo-ovariectomia, per via vaginale	77.41.20↔	Biopsia della scapola, della clavicola, delle coste e dello sterno, Biopsia a cielo aperto
65.44↔	Salpingo-ovariectomia, per via vaginale con assistenza laparoscopica	77.41.99↔	Biopsia della scapola, della clavicola, delle coste e dello sterno, altro
65.49↔	Salpingo-ovariectomia, altra	77.42.00↔	Biopsia dell'omero, NAS
67.31↔	Marsupializzazione di cisti cervicale	77.42.20↔	Biopsia dell'omero, Biopsia a cielo aperto
67.33↔	Distruzione di lesione della cervice mediante criochirurgia	77.42.99↔	Biopsia dell'omero, altro
70.13↔	Lisi di aderenze intraluminali della vagina	77.43.00↔	Biopsia del radio e dell'ulna, NAS
70.24.00↔	Biopsia vaginale, NAS	77.43.20↔	Biopsia del radio e dell'ulna, Biopsia a cielo aperto
70.24.20↔	Biopsia vaginale, mediante incisione	77.43.99↔	Biopsia del radio e dell'ulna, altro
70.24.99↔	Biopsia vaginale, altro	77.44.00↔	Biopsia del carpo e del metacarpo, NAS
70.33.00↔	Asportazione o distruzione locale di lesione o tessuto della vagina, NAS	77.44.20↔	Biopsia del carpo e del metacarpo, Biopsia a cielo aperto
70.33.10↔	Distruzione locale di lesione o tessuto della vagina, NAS	77.44.99↔	Biopsia del carpo e del metacarpo, altro
70.33.11↔	Distruzione locale di lesione o tessuto della vagina, cauterizzazione	77.45.00↔	Biopsia del femore, NAS
70.33.12↔	Distruzione locale di lesione o tessuto della vagina, elettrocoagulazione	77.45.20↔	Biopsia del femore, Biopsia a cielo aperto
70.33.13↔	Distruzione locale di lesione o tessuto della vagina, laser-fotocoagulazione	77.45.99↔	Biopsia del femore, altro
70.33.14↔	Distruzione locale di lesione o tessuto della vagina, criocoagulazione	77.46.00↔	Biopsia della rotula, NAS
70.33.99↔	Asportazione o distruzione locale di lesione o tessuto della vagina, altro	77.46.20↔	Biopsia della rotula, Biopsia a cielo aperto
70.71↔	Sutura di lacerazione della vagina	77.46.99↔	Biopsia della rotula, altro
70.79.00↔	Altra riparazione della vagina, NAS	77.47.00↔	Biopsia della tibia e fibula, NAS
70.79.10↔	Altra colporrafia vaginale con plastica del pavimento pelvico	77.47.20↔	Biopsia della tibia e fibula, Biopsia a cielo aperto
70.79.99↔	Altra riparazione della vagina, altro	77.47.99↔	Biopsia della tibia e fibula, altro
71.01↔	Lisi di aderenze vulvari	77.48.00↔	Biopsia del tarso e metatarso, NAS
71.09↔	Altra incisione della vulva e del perineo	77.48.20↔	Biopsia del tarso e metatarso, Biopsia a cielo aperto
71.24↔	Asportazione o altra distruzione di cisti della ghiandola del Bartolino	77.48.99↔	Biopsia del tarso e metatarso, altro
71.29↔	Altri interventi sulla ghiandola del Bartolino	77.49.00↔	Biopsia di altre ossa specificate, escluse quelle facciali, NAS
71.62↔	Vulvectomy totale	77.49.21↔	Biopsia di altre ossa specificate, escluse quelle facciali, Biopsia della colonna vertebrale, Biopsia a cielo aperto
71.73↔	Costruzione dell'introitus	77.49.41↔	Biopsia di altre ossa specificate, escluse quelle facciali, Biopsia di falangi dei piedi, Biopsia a cielo aperto
71.79↔	Altra riparazione della vulva e del perineo	77.49.91↔	Biopsia di altre ossa specificate, escluse quelle facciali, Biopsia a cielo aperto
76.5x.00↔	Artroplastica temporomandibolare, NAS	77.49.99↔	Biopsia di altre ossa specificate, escluse quelle facciali, altro
76.5x.10↔	Condilectomia dell'articolazione temporomandibolare con ricostruzione		
76.5x.19↔	Altra condilectomia dell'articolazione temporomandibolare		
76.5x.20↔	Discoplastica dell'articolazione temporomandibolare, con ricostruzione		
76.5x.29↔	Altra discoplastica dell'articolazione temporomandibolare		
76.5x.30↔	Estirpazione del disco articolare dell'articolazione temporomandibolare, con ricostruzione		
76.5x.39↔	Altra estirpazione del disco articolare dell'articolazione temporomandibolare		

77.69.20↔	Sbrigliamento di falangi delle mani	80.18.12↔	Artrotomia artroscopica del piede e delle dita del piede, impianto o rimozione di sistema di somministrazione farmacologica
77.69.21↔	Sbrigliamento della colonna vertebrale	80.18.20↔	Artrotomia del piede e delle dita del piede, lavaggio articolare con drenaggio
77.69.22↔	Sbrigliamento delle ossa pelviche	80.18.21↔	Artrotomia del piede e delle dita del piede, asportazione di corpo libero intra-articolare
77.69.23↔	Sbrigliamento di falangi dei piedi	80.18.99↔	Altra artrotomia del piede e delle dita del piede, altro
77.91.11↔	Ostectomia totale di una costa	80.19.00↔	Altra artrotomia di altra sede specificata, NAS
77.91.12↔	Ostectomia totale di una costa cervicale	80.19.10↔	Artrotomia artroscopica dell'articolazione sterno-clavicolare, lavaggio articolare con drenaggio
77.91.13↔	Ostectomia totale dello sterno	80.19.11↔	Artrotomia artroscopica dell'articolazione sterno-clavicolare, asportazione di corpo libero intra-articolare
80.13.00↔	Altra artrotomia del polso, NAS	80.19.12↔	Artrotomia artroscopica dell'articolazione sterno-clavicolare, impianto o rimozione di sistema di somministrazione farmacologica
80.13.10↔	Artrotomia artroscopica del polso, lavaggio articolare con drenaggio	80.19.20↔	Artrotomia dell'articolazione sterno-clavicolare, lavaggio articolare con drenaggio
80.13.11↔	Artrotomia artroscopica del polso, asportazione di corpo libero intra-articolare	80.19.21↔	Artrotomia dell'articolazione sterno-clavicolare, asportazione di corpo libero intra-articolare
80.13.12↔	Artrotomia artroscopica del polso, impianto o rimozione di sistema di somministrazione farmacologica	80.19.29↔	Altra artrotomia dell'articolazione sterno-clavicolare
80.13.20↔	Artrotomia del polso, Lavaggio articolare con drenaggio	80.19.30↔	Artrotomia artroscopica dell'articolazione sacroiliaca, lavaggio articolare con drenaggio
80.13.21↔	Artrotomia del polso, Asportazione di corpo libero intra-articolare	80.19.31↔	Artrotomia artroscopica dell'articolazione sacroiliaca, asportazione di corpo libero intra-articolare
80.13.99↔	Altra artrotomia del polso, altro	80.19.32↔	Artrotomia artroscopica dell'articolazione sacroiliaca, impianto o rimozione di sistema di somministrazione farmacologica
80.14.00↔	Altra artrotomia della mano e delle dita della mano, NAS	80.19.40↔	Artrotomia dell'articolazione sacroiliaca, lavaggio articolare con drenaggio
80.14.10↔	Artrotomia della mano e delle dita della mano, Lavaggio articolare con drenaggio	80.19.41↔	Artrotomia dell'articolazione sacroiliaca, asportazione di corpo libero intra-articolare
80.14.99↔	Altra artrotomia della mano e delle dita della mano, altro	80.19.49↔	Altra artrotomia dell'articolazione sacroiliaca
80.15.00↔	Altra artrotomia dell'anca, NAS	80.19.52↔	Artrotomia artroscopica della sinfisi pubica, impianto o rimozione di sistema di somministrazione farmacologica
80.15.10↔	Artrotomia artroscopica dell'anca, lavaggio articolare con drenaggio	80.19.59↔	Altra artrotomia della sinfisi pubica
80.15.11↔	Artrotomia artroscopica dell'anca, asportazione di corpo libero intra-articolare	80.19.90↔	Artrotomia artroscopica di altra sede specificata, lavaggio articolare con drenaggio
80.15.12↔	Artrotomia artroscopica dell'anca, impianto o rimozione di sistema di somministrazione farmacologica	80.19.91↔	Artrotomia artroscopica di altra sede specificata, asportazione di corpo libero intra-articolare
80.15.20↔	Artrotomia dell'anca, Lavaggio articolare con drenaggio	80.19.92↔	Artrotomia artroscopica di altra sede specificata, impianto o rimozione di sistema di somministrazione farmacologica
80.15.21↔	Artrotomia dell'anca, Asportazione di corpo libero intra-articolare	80.19.93↔	Artrotomia di altra sede specificata, lavaggio articolare con drenaggio
80.15.99↔	Altra artrotomia dell'anca, altro	80.19.94↔	Artrotomia di altra sede specificata, asportazione di corpo libero intra-articolare
80.16.00↔	Altra artrotomia del ginocchio, NAS	80.19.99↔	Altra artrotomia di altra sede specificata, altro
80.16.10↔	Artrotomia artroscopica del ginocchio, lavaggio articolare con drenaggio	80.73.00↔	Sinoviectomia del polso, NAS
80.16.11↔	Artrotomia artroscopica del ginocchio, asportazione di corpo libero intra-articolare	80.73.10↔	Sinoviectomia artroscopica del polso
80.16.12↔	Artrotomia artroscopica del ginocchio, impianto o rimozione di sistema di somministrazione farmacologica	80.73.20↔	Sinoviectomia a cielo aperto del polso
80.16.20↔	Artrotomia del ginocchio, Lavaggio articolare con drenaggio	80.73.99↔	Sinoviectomia del polso, altro
80.16.21↔	Artrotomia del ginocchio, Asportazione di corpo libero intra-articolare	80.74.00↔	Sinoviectomia della mano e delle dita della mano, NAS
80.16.99↔	Altra artrotomia del ginocchio, altro	80.74.10↔	Sinoviectomia della mano e delle dita della mano
80.17.00↔	Altra artrotomia della caviglia, NAS	80.74.11↔	Sinoviectomia dei tendini e delle guaine tendinee della mano e delle dita della mano
80.17.10↔	Artrotomia artroscopica dell'articolazione talocrurale, lavaggio articolare con drenaggio	80.74.99↔	Sinoviectomia della mano e delle dita della mano, altro
80.17.11↔	Artrotomia artroscopica dell'articolazione talocrurale, asportazione di corpo libero intra-articolare	80.75.00↔	Sinoviectomia dell'anca, NAS
80.17.12↔	Artrotomia artroscopica dell'articolazione talocrurale, impianto o rimozione di sistema di somministrazione farmacologica	80.75.10↔	Sinoviectomia artroscopica dell'anca
80.17.20↔	Artrotomia dell'articolazione talocrurale, lavaggio articolare con drenaggio	80.75.20↔	Sinoviectomia a cielo aperto dell'anca
80.17.21↔	Artrotomia dell'articolazione talocrurale, asportazione di corpo libero intra-articolare	80.75.99↔	Sinoviectomia dell'anca, altro
80.17.29↔	Altra artrotomia dell'articolazione talocrurale	80.76.00↔	Sinoviectomia del ginocchio, NAS
80.17.30↔	Artrotomia artroscopica dell'articolazione subtalare, lavaggio articolare con drenaggio	80.76.10↔	Sinoviectomia artroscopica dell'articolazione del ginocchio
80.17.31↔	Artrotomia artroscopica dell'articolazione subtalare, asportazione di corpo libero intra-articolare	80.76.11↔	Sinoviectomia artroscopica dell'articolazione tibio-fibulare prossimale
80.17.32↔	Artrotomia artroscopica dell'articolazione subtalare, impianto o rimozione di sistema di somministrazione farmacologica	80.76.20↔	Sinoviectomia a cielo aperto dell'articolazione del ginocchio
80.17.40↔	Artrotomia dell'articolazione subtalare, lavaggio articolare con drenaggio	80.76.21↔	Sinoviectomia a cielo aperto dell'articolazione tibio-fibulare prossimale
80.17.41↔	Artrotomia dell'articolazione subtalare, asportazione di corpo libero intra-articolare	80.76.99↔	Sinoviectomia del ginocchio, altro
80.17.49↔	Altra artrotomia dell'articolazione subtalare	80.77.00↔	Sinoviectomia della caviglia, NAS
80.17.99↔	Altra artrotomia della caviglia, altro	80.77.10↔	Sinoviectomia artroscopica dell'articolazione talocrurale
80.18.00↔	Altra artrotomia del piede e delle dita del piede, NAS	80.77.11↔	Sinoviectomia artroscopica dell'articolazione subtalare
80.18.10↔	Artrotomia artroscopica del piede e delle dita del piede, lavaggio articolare con drenaggio	80.77.20↔	Sinoviectomia a cielo aperto dell'articolazione talocrurale
80.18.11↔	Artrotomia artroscopica del piede e delle dita del piede, asportazione di corpo libero intra-articolare	80.77.21↔	Sinoviectomia a cielo aperto dell'articolazione subtalare
		80.77.99↔	Sinoviectomia della caviglia, altro

80.78.00↔	Sinoviectomia del piede e delle dita del piede, NAS	80.87.10↔	Asportazione o distruzione locale di lesione dell'articolazione talocrurale per via artroscopica
80.78.10↔	Sinoviectomia artroscopica dell'articolazione tarso-metatarsale	80.87.11↔	Sbrigliamento dell'articolazione talocrurale
80.78.11↔	Sinoviectomia artroscopica dell'articolazione metatarso-falangea	80.87.12↔	Asportazione di cisti dell'articolazione talocrurale
80.78.19↔	Altra sinoviectomia artroscopica del piede e delle dita del piede	80.87.19↔	Altra asportazione o distruzione locale di lesione dell'articolazione talocrurale
80.78.20↔	Sinoviectomia a cielo aperto dell'articolazione tarso-metatarsale	80.87.20↔	Asportazione o distruzione locale di lesione dell'articolazione subtalare per via artroscopica
80.78.21↔	Sinoviectomia a cielo aperto dell'articolazione metatarso-falangea	80.87.21↔	Sbrigliamento dell'articolazione subtalare
80.78.29↔	Altra sinoviectomia a cielo aperto del piede e delle dita del piede	80.87.22↔	Asportazione di cisti dell'articolazione subtalare
80.78.99↔	Sinoviectomia del piede e delle dita del piede, altro	80.87.29↔	Altra asportazione o distruzione locale di lesione dell'articolazione subtalare
80.79.00↔	Sinoviectomia in altra sede specificata, NAS	80.87.99↔	Altra asportazione o distruzione locale di lesione dell'articolazione della caviglia, altro
80.79.10↔	Sinoviectomia artroscopica dell'articolazione sterno-clavicolare	80.88.00↔	Altra asportazione o distruzione locale di lesione dell'articolazione del piede e delle dita del piede, NAS
80.79.11↔	Sinoviectomia artroscopica dell'articolazione sacroiliaca	80.88.10↔	Asportazione o distruzione locale di lesione dell'articolazione del piede e delle dita del piede per via artroscopica
80.79.19↔	Sinoviectomia artroscopica in altra sede specificata	80.88.20↔	Sbrigliamento dell'articolazione metatarso-falangea
80.79.20↔	Sinoviectomia a cielo aperto dell'articolazione sterno-clavicolare	80.88.21↔	Asportazione di cisti dell'articolazione metatarso-falangea
80.79.21↔	Sinoviectomia a cielo aperto dell'articolazione sacroiliaca	80.88.29↔	Altra asportazione o distruzione locale di lesione metatarso-falangea
80.79.22↔	Sinoviectomia a cielo aperto della sinfisi pubica	80.88.30↔	Sbrigliamento dell'articolazione interfalangea del piede
80.79.29↔	Sinoviectomia a cielo aperto in altra sede specificata	80.88.40↔	Sbrigliamento di altre articolazioni del piede
80.79.99↔	Sinoviectomia in altra sede specificata, altro	80.88.50↔	Asportazione di cisti di altre articolazioni del piede e delle dita del piede
80.81.00↔	Altra asportazione o distruzione locale di lesione dell'articolazione della spalla, NAS	80.88.59↔	Altra asportazione o distruzione locale di lesione di altre articolazioni del piede e delle dita del piede
80.81.10↔	Sbrigliamento dell'articolazione omero-glenoidea	80.88.99↔	Altra asportazione o distruzione locale di lesione dell'articolazione del piede e delle dita del piede, altro
80.81.11↔	Asportazione di cisti dell'articolazione omero-glenoidea	80.89.00↔	Altra asportazione o distruzione locale di lesione dell'articolazione di altra sede specificata, NAS
80.81.19↔	Altra asportazione o distruzione locale dell'articolazione omero-glenoidea	80.89.20↔	Asportazione o distruzione locale di lesione dell'articolazione sacroiliaca per via artroscopica
80.81.20↔	Sbrigliamento dell'articolazione acromio-clavicolare	80.89.21↔	Sbrigliamento dell'articolazione sacroiliaca
80.81.21↔	Asportazione di cisti dell'articolazione acromio-clavicolare	80.89.22↔	Asportazione di cisti dell'articolazione sacroiliaca
80.81.29↔	Altra asportazione o distruzione locale dell'articolazione acromio-clavicolare	80.89.29↔	Altra asportazione o distruzione locale di lesione dell'articolazione sacroiliaca
80.81.99↔	Altra asportazione o distruzione locale di lesione dell'articolazione della spalla, altro	80.89.41↔	Sbrigliamento di lesione dell'articolazione di altra sede specificata
80.82.00↔	Altra asportazione o distruzione locale di lesione dell'articolazione del gomito, NAS	80.89.42↔	Asportazione di cisti dell'articolazione di altra sede specificata
80.82.10↔	Asportazione o distruzione locale di lesione dell'articolazione del gomito per via artroscopica	80.90.00↔	Altra asportazione dell'articolazione in sede non specificata, NAS
80.82.11↔	Sbrigliamento dell'articolazione del gomito	80.90.10↔	Asportazione artroscopica dell'articolazione in sede non specificata
80.82.12↔	Asportazione di cisti dell'articolazione del gomito	80.90.99↔	Altra asportazione dell'articolazione in sede non specificata, altro
80.82.99↔	Altra asportazione o distruzione locale di lesione dell'articolazione del gomito, altro	80.91.00↔	Altra asportazione dell'articolazione della spalla, NAS
80.83.00↔	Altra asportazione o distruzione locale di lesione dell'articolazione del polso, NAS	80.91.10↔	Asportazione artroscopica dell'articolazione omero-glenoidea
80.83.10↔	Asportazione o distruzione locale di lesione dell'articolazione del polso per via artroscopica	80.91.11↔	Altra asportazione dell'articolazione omero-glenoidea
80.83.11↔	Sbrigliamento dell'articolazione del polso	80.91.20↔	Asportazione artroscopica dell'articolazione acromio-clavicolare
80.83.12↔	Asportazione di cisti dell'articolazione del polso	80.91.21↔	Altra asportazione dell'articolazione acromio-clavicolare
80.83.99↔	Altra asportazione o distruzione locale di lesione dell'articolazione del polso, altro	80.91.30↔	Prelievo di cartilagine per innesto dall'articolazione della spalla
80.84.00↔	Altra asportazione o distruzione locale di lesione dell'articolazione della mano e delle dita della mano, NAS	80.91.99↔	Altra asportazione dell'articolazione della spalla, altro
80.84.10↔	Sbrigliamento di articolazioni del carpo	80.92.00↔	Altra asportazione dell'articolazione del gomito, NAS
80.84.20↔	Sbrigliamento di altre articolazioni della mano e delle dita della mano	80.92.10↔	Asportazione artroscopica dell'articolazione del gomito
80.84.99↔	Altra asportazione o distruzione locale di lesione dell'articolazione della mano e delle dita della mano, altro	80.92.11↔	Prelievo di cartilagine per innesto dall'articolazione del gomito
80.85.00↔	Altra asportazione o distruzione locale di lesione dell'articolazione dell'anca, NAS	80.92.99↔	Altra asportazione dell'articolazione del gomito, altro
80.85.10↔	Asportazione o distruzione locale di lesione dell'articolazione dell'anca per via artroscopica	80.93.00↔	Altra asportazione dell'articolazione del polso, NAS
80.85.11↔	Sbrigliamento dell'articolazione dell'anca	80.93.10↔	Asportazione artroscopica dell'articolazione del polso
80.85.12↔	Asportazione di cisti dell'articolazione dell'anca	80.93.11↔	Prelievo di cartilagine per innesto dall'articolazione del polso
80.85.99↔	Altra asportazione o distruzione locale di lesione dell'articolazione dell'anca, altro	80.93.12↔	Resezione del disco triangolare dell'articolazione del polso
80.86.00↔	Altra asportazione o distruzione locale di lesione dell'articolazione del ginocchio, NAS	80.93.99↔	Altra asportazione dell'articolazione del polso, altro
80.86.10↔	Asportazione o distruzione locale di lesione dell'articolazione del ginocchio per via artroscopica	80.94↔	Altra asportazione dell'articolazione della mano e delle dita della mano
80.86.11↔	Sbrigliamento dell'articolazione del ginocchio	80.95.00↔	Altra asportazione dell'articolazione dell'anca, NAS
80.86.12↔	Asportazione di cisti dell'articolazione del ginocchio	80.95.10↔	Asportazione artroscopica dell'articolazione dell'anca
80.86.13↔	Asportazione di cisti meniscali del ginocchio	80.95.11↔	Prelievo di cartilagine per innesto dall'articolazione dell'anca
80.86.99↔	Altra asportazione o distruzione locale di lesione dell'articolazione del ginocchio, altro	80.95.99↔	Altra asportazione dell'articolazione dell'anca, altro
80.87.00↔	Altra asportazione o distruzione locale di lesione dell'articolazione della caviglia, NAS	80.96.00↔	Altra asportazione dell'articolazione del ginocchio, NAS
		80.96.10↔	Asportazione artroscopica dell'articolazione del ginocchio

80.96.20↔	Prelievo di cartilagine per innesto dall'articolazione del ginocchio, per via artroscopica	82.39.10↔	Altra asportazione dei tessuti molli della mano, Asportazione di guaine tendinee della mano
80.96.21↔	Prelievo di cartilagine per innesto dall'articolazione del ginocchio, chirurgica a cielo aperto	82.39.99↔	Altra asportazione dei tessuti molli della mano, altro
80.96.99↔	Altra asportazione dell'articolazione del ginocchio, altro	82.45↔	Altra sutura di altri tendini della mano
80.97.00↔	Altra asportazione dell'articolazione della caviglia, NAS	82.46.00↔	Sutura di muscoli o fasce della mano, NAS
80.97.10↔	Asportazione artroscopica dell'articolazione talocrurale	82.46.10↔	Sutura di fascia della mano
80.97.11↔	Altra asportazione dell'articolazione talocrurale	82.46.20↔	Sutura di muscolo della mano
80.97.20↔	Asportazione artroscopica dell'articolazione subtalare	82.46.99↔	Sutura di muscoli o fasce della mano, altro
80.97.21↔	Altra asportazione dell'articolazione subtalare	82.52↔	Arretramento di tendini della mano
80.97.30↔	Prelievo di cartilagine per innesto dall'articolazione della caviglia	82.53↔	Reinserzione di tendini della mano
80.97.99↔	Altra asportazione dell'articolazione della caviglia, altro	82.54↔	Reinserzione di muscoli della mano
80.98.00↔	Altra asportazione dell'articolazione del piede e delle dita del piede, NAS	82.55↔	Altra modificazione di lunghezza di tendini e muscoli della mano
80.98.10↔	Asportazione artroscopica dell'articolazione del piede e delle dita del piede	82.56↔	Altro trasferimento o trapianto di tendini della mano
80.98.11↔	Altra asportazione dell'articolazione metatarso-falangea	82.58↔	Altro trasferimento o trapianto di muscoli della mano
80.98.12↔	Altra asportazione di altra articolazione del piede	82.59↔	Altra trasposizione di muscoli della mano
80.98.13↔	Altra asportazione dell'articolazione interfalangea del piede	82.72.00↔	Intervento di plastica sulla mano con innesto di muscolo o fascia muscolare, NAS
80.98.99↔	Altra asportazione dell'articolazione del piede e delle dita del piede, altro	82.72.10↔	Intervento di plastica con innesto di muscolo o fascia, su un dito della mano
80.99.00↔	Altra asportazione dell'articolazione di altra sede specificata, NAS	82.72.11↔	Intervento di plastica con innesto di muscolo o fascia, su altre parti della mano
80.99.10↔	Asportazione artroscopica dell'articolazione sterno-clavicolare	82.72.99↔	Intervento di plastica sulla mano con innesto di muscolo o fascia muscolare, altro
80.99.11↔	Altra asportazione dell'articolazione sterno-clavicolare	82.79↔	Intervento di plastica sulla mano con altro innesto o impianto
80.99.20↔	Asportazione artroscopica dell'articolazione sacroiliaca	82.82↔	Riparazione di schisi della mano
80.99.21↔	Altra asportazione dell'articolazione sacroiliaca	82.83↔	Riparazione di macrodattilia
80.99.30↔	Asportazione artroscopica della sinfisi pubica	82.85↔	Altra tenodesi della mano
80.99.31↔	Altra asportazione della sinfisi pubica	82.86.00↔	Altra tenoplastica della mano, NAS
80.99.90↔	Asportazione artroscopica dell'articolazione di altra sede specificata	82.86.10↔	Tenoplastica di tendini flessori della mano
80.99.91↔	Prelievo di cartilagine per innesto dall'articolazione di altra sede specificata	82.86.11↔	Creazione di un letto per l'innesto di tendini nella mano
80.99.99↔	Altra asportazione dell'articolazione di altra sede specificata, altro	82.86.12↔	Revisione senza sostituzione di innesto tendineo della mano
81.93.00↔	Sutura della capsula o dei legamenti dell'arto superiore, NAS	82.86.13↔	Sostituzione di innesto tendineo della mano
81.93.10↔	Sutura dell'apparato legamentoso della clavicola	82.86.99↔	Altra tenoplastica della mano, altro
81.93.20↔	Sutura dell'anello fibroso radio-ulnare	82.89.10↔	Plastica delle guaine tendinee della mano
81.93.21↔	Sutura dell'apparato legamentoso radio-ulnare distale	82.89.11↔	Rifissazione ossea di legamenti della mano, Carpo e metacarpo
81.93.30↔	Sutura della capsula o dei legamenti dell'arto superiore, carpo e metacarpo	82.89.12↔	Rifissazione ossea di legamenti di mano, altri legamenti della mano
81.93.99↔	Sutura della capsula o dei legamenti dell'arto superiore, altro	82.89.13↔	Distrazione transarticolare dei tessuti molli per anomalie congenite della mano
82.02↔	Miotomia della mano	82.89.14↔	Radializzazione per anomalie congenite della mano
82.04↔	Incisione e drenaggio dello spazio palmare o tenere	82.89.15↔	Resezione di briglie con ricostruzione plastica per anomalie congenite della mano
82.09.00↔	Altra incisione dei tessuti molli della mano, NAS	82.89.16↔	Trasferimento di dito del piede per sostituire un dito della mano
82.09.10↔	Altra incisione dei tessuti molli della mano, Incisione di compartimento tendineo della mano	82.89.99↔	Altri interventi di plastica sulla mano, altro
82.09.99↔	Altra incisione dei tessuti molli della mano, altro	83.43.00↔	Asportazione di muscoli o fasce per innesto, NAS
82.11.00↔	Tenotomia della mano, NAS	83.43.10↔	Prelievo di lembo miocutaneo per innesto
82.11.10↔	Tenotomia della mano, Polso, percutanea	83.43.11↔	Prelievo di lembo osteomiocutaneo o osteofasciocutaneo per innesto
82.11.11↔	Tenotomia della mano, Dita della mano, percutanea	83.43.12↔	Prelievo di altro lembo da muscolo o fascia con anastomosi microvascolare
82.11.20↔	Tenotomia della mano, chirurgica a cielo aperto	83.43.99↔	Asportazione di muscoli o fasce per innesto, altro
82.11.99↔	Tenotomia della mano,	83.82.10↔	Innesto di fascia, Testa e collo
82.12↔	Fasciotomia della mano	83.82.11↔	Innesto di fascia, Spalla e ascella
82.19.00↔	Altra sezione di tessuto molle della mano, NAS	83.82.12↔	Innesto di fascia, Braccio e gomito
82.19.10↔	Altra sezione di tessuto molle della mano, Sezione di muscoli della mano	83.82.13↔	Innesto di fascia, Avambraccio
82.19.99↔	Altra sezione di tessuto molle della mano, altro	83.82.14↔	Innesto di fascia, Parete toracica, addome e dorso
82.21↔	Asportazione di lesione della fascia [o guaina] tendinea della mano	83.82.15↔	Innesto di fascia, Regione inguinale e genitale e natiche
82.29↔	Asportazione di altre lesioni dei tessuti molli della mano	83.82.16↔	Innesto di fascia, Estremità inferiore
82.33↔	Altra tendinectomia della mano	83.82.19↔	Innesto di fascia, Altra localizzazione
82.35.00↔	Altra fasciectomia della mano, NAS	83.82.20↔	Innesto di lembo muscolare o fasciale locale, Testa e collo
82.35.10↔	Fasciectomia del palmo della mano	83.82.21↔	Innesto di lembo muscolare o fasciale locale, Spalla e ascella
82.35.11↔	Fasciectomia della mano e delle dita della mano con neurolisi	83.82.22↔	Innesto di lembo muscolare o fasciale locale, Braccio e gomito
82.35.12↔	Fasciectomia della mano e delle dita della mano con neurolisi e arteriolisi	83.82.23↔	Innesto di lembo muscolare o fasciale locale, Avambraccio
82.35.13↔	Fasciectomia della mano e delle dita della mano con artrolisi	83.82.24↔	Innesto di lembo muscolare o fasciale locale, Parete toracica, addome e dorso
82.35.99↔	Altra fasciectomia della mano, altro	83.82.25↔	Innesto di lembo muscolare o fasciale locale, Regione inguinale e genitale e natiche
82.36↔	Altra miectomia della mano	83.82.26↔	Innesto di lembo muscolare o fasciale locale, Estremità inferiore
82.39.00↔	Altra asportazione dei tessuti molli della mano, NAS	83.82.29↔	Innesto di lembo muscolare o fasciale locale, Altra localizzazione

83.82.30↔	Innesto di lembo osteomiocutaneo o osteofasciocutaneo, Testa e collo	85.25↔	Asportazione del capezzolo
83.82.31↔	Innesto di lembo osteomiocutaneo o osteofasciocutaneo, Spalla e ascella	85.30↔	Mammoplastica riduttiva e mammectomia sottocutanea, NAS
83.82.32↔	Innesto di lembo osteomiocutaneo o osteofasciocutaneo, Braccio e gomito	85.31↔	Mammoplastica riduttiva
83.82.33↔	Innesto di lembo osteomiocutaneo o osteofasciocutaneo, Avambraccio	85.34.00↔	Mammectomia sottocutanea, NAS
83.82.34↔	Innesto di lembo osteomiocutaneo o osteofasciocutaneo, Parete toracica, addome e dorso	85.34.11↔	Mastectomia con risparmio cutaneo con asportazione completa del tessuto ghiandolare, senza ulteriori misure
83.82.35↔	Innesto di lembo osteomiocutaneo o osteofasciocutaneo, Regione inguinale e genitale e natiche	85.34.12↔	Mastectomia con risparmio cutaneo con asportazione completa del tessuto ghiandolare, con mastopessia
83.82.36↔	Innesto di lembo osteomiocutaneo o osteofasciocutaneo, Estremità inferiore	85.34.13↔	Mastectomia con risparmio cutaneo con asportazione completa del tessuto ghiandolare, con mastopessia e creazione di lembo cutaneo peduncolato
83.82.39↔	Innesto di lembo osteomiocutaneo o osteofasciocutaneo, Altra localizzazione	85.34.21↔	Mastectomia con risparmio di areola e capezzolo con asportazione completa del tessuto ghiandolare, senza ulteriori misure
83.82.40↔	Innesto di altro lembo con anastomosi microvascolare da muscolo o fascia, Testa e collo	85.34.22↔	Mastectomia con risparmio di areola e capezzolo con asportazione completa del tessuto ghiandolare, con mastopessia
83.82.41↔	Innesto di altro lembo con anastomosi microvascolare da muscolo o fascia, Spalla e ascella	85.34.23↔	Mastectomia con risparmio di areola e capezzolo con asportazione completa del tessuto ghiandolare, con mastopessia e creazione di lembo cutaneo peduncolato
83.82.42↔	Innesto di altro lembo con anastomosi microvascolare da muscolo o fascia, Braccio e gomito	85.34.99↔	Mammectomia sottocutanea, altro
83.82.43↔	Innesto di altro lembo con anastomosi microvascolare da muscolo o fascia, Avambraccio	85.39↔	Mammoplastica riduttiva e mammectomia sottocutanea, altro
83.82.44↔	Innesto di altro lembo con anastomosi microvascolare da muscolo o fascia, Parete toracica, addome e dorso	85.40↔	Mastectomia, NAS
83.82.45↔	Innesto di altro lembo con anastomosi microvascolare da muscolo o fascia, Regione inguinale e genitale e natiche	85.41↔	Mastectomia semplice
83.82.46↔	Innesto di altro lembo con anastomosi microvascolare da muscolo o fascia, Estremità inferiore	85.43↔	Mastectomia semplice allargata
83.82.47↔	Innesto di altro lembo con anastomosi microvascolare da muscolo o fascia, Altra localizzazione	85.45.00↔	Mastectomia radicale, NAS
83.82.99↔	Innesto di muscoli o fasce, altro	85.45.10↔	Mastectomia radicale senza resezione parziale della parete toracica
84.00↔	Amputazione dell'arto superiore, NAS	85.45.11↔	Mastectomia radicale con resezione parziale della parete toracica
84.01↔	Amputazione e disarticolazione di dita della mano (ad eccezione del pollice)	85.45.99↔	Mastoidectomia radicale, altro
84.02↔	Amputazione e disarticolazione del pollice	85.47↔	Mastectomia radicale monolaterale allargata
84.03.00↔	Amputazione della mano, NAS	85.49↔	Mastectomia, altro
84.03.10↔	Amputazione completa della mano a livello del carpo o metacarpo	85.50↔	Mammoplastica di ingrandimento, NAS
84.03.99↔	Amputazione della mano, altro	85.51↔	Iniezione mammoplastica di ingrandimento
84.04↔	Disarticolazione del polso	85.53.00↔	Impianto di protesi mammaria, NAS
84.05↔	Amputazione a livello dell'avambraccio	85.53.10↔	Impianto di protesi mammaria, dopo mastectomia
84.06↔	Disarticolazione del gomito	85.53.99↔	Impianto di protesi mammaria, altro
84.07↔	Amputazione a livello dell'omero	85.59↔	Mammoplastica di ingrandimento, altro
84.08↔	Disarticolazione della spalla	85.6↔	Mastopessia
84.09↔	Amputazione intertoracoscapolare	85.82↔	Innesto frazionato nella mammella
84.10↔	Amputazione dell'arto inferiore, NAS	85.83↔	Innesto a tutto spessore nella mammella
84.11↔	Amputazione di dita del piede	85.84↔	Mammoplastica con innesto cutaneo peduncolato
84.12↔	Amputazione a livello del piede	85.85↔	Mammoplastica con innesto muscolare peduncolato
84.13↔	Disarticolazione della caviglia	85.86↔	Trasposizione del capezzolo
84.14↔	Amputazione della caviglia a livello dei malleoli della tibia e fibula	85.87.00↔	Altri interventi sul capezzolo, NAS
84.15↔	Altra amputazione al di sotto del ginocchio	85.87.10↔	Sutura del capezzolo (dopo lacerazione)
84.16↔	Disarticolazione del ginocchio	85.87.13↔	Eversione chirurgica di capezzolo introflesso
84.17↔	Amputazione al di sopra del ginocchio	85.87.21↔	Ricostruzione del capezzolo con tatuaggio
84.18↔	Disarticolazione dell'anca	85.87.22↔	Ricostruzione del capezzolo con lembo locale
84.19↔	Amputazione addomino-pelvica	85.87.23↔	Ricostruzione del capezzolo con innesto cutaneo
84.3x.00↔	Revisione del moncone di amputazione, NAS	85.87.31↔	Ricostruzione dell'areola con tatuaggio
84.3x.10↔	Revisione del moncone di amputazione, Regione della spalla e del braccio	85.87.32↔	Ricostruzione dell'areola con lembo locale
84.3x.11↔	Revisione del moncone di amputazione, Regione dell'avambraccio	85.87.33↔	Ricostruzione dell'areola con innesto cutaneo
84.3x.12↔	Revisione del moncone di amputazione, Regione della mano	85.87.99↔	Altri interventi sul capezzolo, altro
84.3x.13↔	Revisione del moncone di amputazione, Estremità inferiore	85.89.00↔	Altra mammoplastica, NAS
84.3x.19↔	Revisione del moncone di amputazione, Altra localizzazione	85.89.10↔	Mammoplastica con innesto muscolocutaneo libero
84.3x.99↔	Revisione del moncone di amputazione, altro	85.89.13↔	Mammoplastica con lembo omentale
84.91↔	Amputazione, NAS	85.89.14↔	Mammoplastica con innesto (lembo) muscolocutaneo peduncolato
85.12↔	Biopsia a cielo aperto della mammella	85.89.20↔	Mammoplastica tramite plastica con lembo con anastomosi microvascolare, NAS
85.20↔	Asportazione o distruzione di tessuto della mammella, NAS	85.89.21↔	lembo perforatore (DIEP) dell'arteria epigastrica inferiore
85.21↔	Asportazione locale di lesione della mammella	85.89.22↔	lembo (SIEA) dell'arteria epigastrica inferiore superficiale
85.24↔	Asportazione di tessuto ectopico della mammella	85.89.23↔	Plastica muscolocutanea con lembo di gracile
		85.89.24↔	lembo perforatore (S-GAP) dell'arteria gluteale superiore
		85.89.25↔	lembo perforatore (I-GAP) dell'arteria gluteale inferiore
		85.89.29↔	Mammoplastica tramite plastica con lembo con anastomosi microvascolare, altro
		85.89.99↔	Altra mammoplastica, altro
		85.93↔	Revisione senza sostituzione di protesi della mammella

85.94.00↔	Rimozione di protesi della mammella, NAS	86.43.15↔	Asportazione radicale e ampia di lesione o tessuto cutaneo e sottocutaneo, con copertura plastica, sull'avambraccio
85.94.11↔	Rimozione di protesi della mammella, con capsulotomia	86.43.16↔	Asportazione radicale e ampia di lesione o tessuto cutaneo e sottocutaneo, con copertura plastica, sulla mano
85.94.12↔	Rimozione di protesi della mammella, con capsulectomia parziale	86.43.17↔	Asportazione radicale e ampia di lesione o tessuto cutaneo e sottocutaneo, con copertura plastica, su parete toracica e dorso
85.94.13↔	Rimozione di protesi della mammella, con capsulectomia totale	86.43.18↔	Asportazione radicale e ampia di lesione o tessuto cutaneo e sottocutaneo, con copertura plastica, sulla regione addominale e inguinale
85.94.99↔	Rimozione di protesi della mammella, altro	86.43.1a↔	Asportazione radicale e ampia di lesione o tessuto cutaneo e sottocutaneo, con copertura plastica, sulle natiche
85.95↔	Inserzione di espansore tessutale nella mammella	86.43.1b↔	Asportazione radicale e ampia di lesione o tessuto cutaneo e sottocutaneo, con copertura plastica, su coscia e ginocchio
86.21↔	Asportazione di cisti o seno pilonidale	86.43.1c↔	Asportazione radicale e ampia di lesione o tessuto cutaneo e sottocutaneo, con copertura plastica, sulla gamba
86.41.11↔	Asportazione radicale e ampia di lesione o tessuto cutaneo e sottocutaneo, senza chiusura di ferita primaria, sul capo	86.43.1d↔	Asportazione radicale e ampia di lesione o tessuto cutaneo e sottocutaneo, con copertura plastica, sul piede
86.41.12↔	Asportazione radicale e ampia di lesione o tessuto cutaneo e sottocutaneo, senza chiusura di ferita primaria, sul collo	86.6a.11↔	Innesto cutaneo autologo a tutto spessore, piccolo, sul capo
86.41.13↔	Asportazione radicale e ampia di lesione o tessuto cutaneo e sottocutaneo, senza chiusura di ferita primaria, su spalla e ascella	86.6a.12↔	Innesto cutaneo autologo a tutto spessore, piccolo, sul collo
86.41.14↔	Asportazione radicale e ampia di lesione o tessuto cutaneo e sottocutaneo, senza chiusura di ferita primaria, su braccio e gomito	86.6a.13↔	Innesto cutaneo autologo a tutto spessore, piccolo, su spalla e ascella
86.41.15↔	Asportazione radicale e ampia di lesione o tessuto cutaneo e sottocutaneo, senza chiusura di ferita primaria, sull'avambraccio	86.6a.14↔	Innesto cutaneo autologo a tutto spessore, piccolo, su braccio e gomito
86.41.16↔	Asportazione radicale e ampia di lesione o tessuto cutaneo e sottocutaneo, senza chiusura di ferita primaria, sulla mano	86.6a.15↔	Innesto cutaneo autologo a tutto spessore, piccolo, sull'avambraccio
86.41.17↔	Asportazione radicale e ampia di lesione o tessuto cutaneo e sottocutaneo, senza chiusura di ferita primaria, su parete toracica e dorso	86.6a.16↔	Innesto cutaneo autologo a tutto spessore, piccolo, sulla mano
86.41.18↔	Asportazione radicale e ampia di lesione o tessuto cutaneo e sottocutaneo, senza chiusura di ferita primaria, sulla regione addominale e inguinale	86.6a.17↔	Innesto cutaneo autologo a tutto spessore, piccolo, su parete toracica e dorso
86.41.1a↔	Asportazione radicale e ampia di lesione o tessuto cutaneo e sottocutaneo, senza chiusura di ferita primaria, sulle natiche	86.6a.18↔	Innesto cutaneo autologo a tutto spessore, piccolo, sulla regione addominale e inguinale
86.41.1b↔	Asportazione radicale e ampia di lesione o tessuto cutaneo e sottocutaneo, senza chiusura di ferita primaria, su coscia e ginocchio	86.6a.1a↔	Innesto cutaneo autologo a tutto spessore, piccolo, sulle natiche
86.41.1c↔	Asportazione radicale e ampia di lesione o tessuto cutaneo e sottocutaneo, senza chiusura di ferita primaria, sulla gamba	86.6a.1b↔	Innesto cutaneo autologo a tutto spessore, piccolo, su coscia e ginocchio
86.41.1d↔	Asportazione radicale e ampia di lesione o tessuto cutaneo e sottocutaneo, senza chiusura di ferita primaria, sul piede	86.6a.1c↔	Innesto cutaneo autologo a tutto spessore, piccolo, sulla gamba
86.42.11↔	Asportazione radicale e ampia di lesione o tessuto cutaneo e sottocutaneo, con chiusura di ferita primaria, sul capo	86.6a.1d↔	Innesto cutaneo autologo a tutto spessore, piccolo, sul piede
86.42.12↔	Asportazione radicale e ampia di lesione o tessuto cutaneo e sottocutaneo, con chiusura di ferita primaria, sul collo	86.6a.21↔	Innesto cutaneo autologo a tutto spessore, ampio, sul capo
86.42.13↔	Asportazione radicale e ampia di lesione o tessuto cutaneo e sottocutaneo, con chiusura di ferita primaria, su spalla e ascella	86.6a.22↔	Innesto cutaneo autologo a tutto spessore, ampio, sul collo
86.42.14↔	Asportazione radicale e ampia di lesione o tessuto cutaneo e sottocutaneo, con chiusura di ferita primaria, su braccio e gomito	86.6a.23↔	Innesto cutaneo autologo a tutto spessore, ampio, su spalla e ascella
86.42.15↔	Asportazione radicale e ampia di lesione o tessuto cutaneo e sottocutaneo, con chiusura di ferita primaria, sull'avambraccio	86.6a.24↔	Innesto cutaneo autologo a tutto spessore, ampio, su braccio e gomito
86.42.16↔	Asportazione radicale e ampia di lesione o tessuto cutaneo e sottocutaneo, con chiusura di ferita primaria, sulla mano	86.6a.25↔	Innesto cutaneo autologo a tutto spessore, ampio, sull'avambraccio
86.42.17↔	Asportazione radicale e ampia di lesione o tessuto cutaneo e sottocutaneo, con chiusura di ferita primaria, su parete toracica e dorso	86.6a.26↔	Innesto cutaneo autologo a tutto spessore, ampio, sulla mano
86.42.18↔	Asportazione radicale e ampia di lesione o tessuto cutaneo e sottocutaneo, con chiusura di ferita primaria, sulla regione addominale e inguinale	86.6a.27↔	Innesto cutaneo autologo a tutto spessore, ampio, su parete toracica e dorso
86.42.1a↔	Asportazione radicale e ampia di lesione o tessuto cutaneo e sottocutaneo, con chiusura di ferita primaria, sulle natiche	86.6a.28↔	Innesto cutaneo autologo a tutto spessore, ampio, sulla regione addominale e inguinale
86.42.1b↔	Asportazione radicale e ampia di lesione o tessuto cutaneo e sottocutaneo, con chiusura di ferita primaria, su coscia e ginocchio	86.6a.2a↔	Innesto cutaneo autologo a tutto spessore, ampio, sulle natiche
86.42.1c↔	Asportazione radicale e ampia di lesione o tessuto cutaneo e sottocutaneo, con chiusura di ferita primaria, sulla gamba	86.6a.2b↔	Innesto cutaneo autologo a tutto spessore, ampio, sul coscia e ginocchio
86.42.1d↔	Asportazione radicale e ampia di lesione o tessuto cutaneo e sottocutaneo, con chiusura di ferita primaria, sul piede	86.6a.2c↔	Innesto cutaneo autologo a tutto spessore, ampio, sulla gamba
86.43.11↔	Asportazione radicale e ampia di lesione o tessuto cutaneo e sottocutaneo, con copertura plastica, sul capo	86.6a.2d↔	Innesto cutaneo autologo a tutto spessore, ampio, sul piede
86.43.12↔	Asportazione radicale e ampia di lesione o tessuto cutaneo e sottocutaneo, con copertura plastica, sul collo	86.6b.11↔	Innesto cutaneo autologo a spessore parziale, piccolo, sul capo
86.43.13↔	Asportazione radicale e ampia di lesione o tessuto cutaneo e sottocutaneo, con copertura plastica, su spalla e ascella	86.6b.12↔	Innesto cutaneo autologo a spessore parziale, piccolo, sul collo
86.43.14↔	Asportazione radicale e ampia di lesione o tessuto cutaneo e sottocutaneo, con copertura plastica, su braccio e gomito	86.6b.13↔	Innesto cutaneo autologo a spessore parziale, piccolo, su spalla e ascella
		86.6b.14↔	Innesto cutaneo autologo a spessore parziale, piccolo, su braccio e gomito
		86.6b.15↔	Innesto cutaneo autologo a spessore parziale, piccolo, sull'avambraccio
		86.6b.16↔	Innesto cutaneo autologo a spessore parziale, piccolo, sulla mano
		86.6b.17↔	Innesto cutaneo autologo a spessore parziale, piccolo, su parete toracica e dorso
		86.6b.18↔	Innesto cutaneo autologo a spessore parziale, piccolo, sulla regione addominale e inguinale
		86.6b.1a↔	Innesto cutaneo autologo a spessore parziale, piccolo, sulle natiche
		86.6b.1b↔	Innesto cutaneo autologo a spessore parziale, piccolo, su coscia e ginocchio

86.6b.1c↔	Innesto cutaneo autologo a spessore parziale, piccolo, sulla gamba	86.7a.be↔	Plastica a Z, ampia, di altra sede
86.6b.1d↔	Innesto cutaneo autologo a spessore parziale, piccolo, sul piede	86.7a.d1↔	Plastica a W, ampia, sul capo
86.6b.21↔	Innesto cutaneo autologo a spessore parziale, ampio, sul capo	86.7a.d6↔	Plastica a W, ampia, sulla mano
86.6b.22↔	Innesto cutaneo autologo a spessore parziale, ampio, sul collo	86.7a.dd↔	Plastica a W, ampia, sul piede
86.6b.23↔	Innesto cutaneo autologo a spessore parziale, ampio, su spalla e ascella	86.7a.de↔	Plastica a W, ampia, in altra sede
86.6b.24↔	Innesto cutaneo autologo a spessore parziale, ampio, su braccio e gomito	86.7b.11↔	Plastica con lembo regionale pedunculato, sul capo
86.6b.25↔	Innesto cutaneo autologo a spessore parziale, ampio, sull'avambraccio	86.7b.12↔	Plastica con lembo regionale pedunculato, sul collo
86.6b.26↔	Innesto cutaneo autologo a spessore parziale, ampio, sulla mano	86.7b.13↔	Plastica con lembo regionale pedunculato, su spalla e ascella
86.6b.27↔	Innesto cutaneo autologo a spessore parziale, ampio, su parete toracica e dorso	86.7b.14↔	Plastica con lembo regionale pedunculato, su braccio e gomito
86.6b.28↔	Innesto cutaneo autologo a spessore parziale, ampio, sulla regione addominale e inguinale	86.7b.15↔	Plastica con lembo regionale pedunculato, sull'avambraccio
86.6b.2a↔	Innesto cutaneo autologo a spessore parziale, ampio, sulle natiche	86.7b.16↔	Plastica con lembo regionale pedunculato, sulla mano
86.6b.2b↔	Innesto cutaneo autologo a spessore parziale, ampio, sul coscia e ginocchio	86.7b.17↔	Plastica con lembo regionale pedunculato, su parete toracica e dorso
86.6b.2c↔	Innesto cutaneo autologo a spessore parziale, ampio, sulla gamba	86.7b.18↔	Plastica con lembo regionale pedunculato, sulla regione addominale e inguinale
86.6b.2d↔	Innesto cutaneo autologo a spessore parziale, ampio, sul piede	86.7b.1a↔	Plastica con lembo regionale pedunculato, sulle natiche
86.6d.11↔	Revisione di innesto cutaneo libero e di sostituzione permanente di pelle, sul capo	86.7b.1b↔	Plastica con lembo regionale pedunculato, su coscia e ginocchio
86.6d.16↔	Revisione di innesto cutaneo libero e di sostituzione permanente di pelle, sulla mano	86.7b.1c↔	Plastica con lembo regionale pedunculato, sulla gamba
86.6d.1d↔	Revisione di innesto cutaneo libero e di sostituzione permanente di pelle, sul piede	86.7b.1d↔	Plastica con lembo regionale pedunculato, sul piede
86.6d.1e↔	Revisione di innesto cutaneo libero e di sostituzione permanente di pelle, in altra sede	86.7c.11↔	Plastica con lembo a distanza pedunculato, sul capo
86.7a.21↔	Plastica di allungamento, ampia, sul capo	86.7c.12↔	Plastica con lembo a distanza pedunculato, sul collo
86.7a.26↔	Plastica di allungamento, ampia, sulla mano	86.7c.13↔	Plastica con lembo a distanza pedunculato, su spalla e ascella
86.7a.2d↔	Plastica di allungamento, ampia, sul piede	86.7c.14↔	Plastica con lembo a distanza pedunculato, su braccio e gomito
86.7a.2e↔	Plastica di allungamento, ampia, di altra sede	86.7c.15↔	Plastica con lembo a distanza pedunculato, sull'avambraccio
86.7a.31↔	Plastica di avanzamento e rotazione, piccola, sul capo	86.7c.16↔	Plastica con lembo a distanza pedunculato, sulla mano
86.7a.36↔	Plastica di avanzamento e rotazione, piccola, sulla mano	86.7c.17↔	Plastica con lembo a distanza pedunculato, su parete toracica e dorso
86.7a.3d↔	Plastica di avanzamento e rotazione, piccola, sul piede	86.7c.18↔	Plastica con lembo a distanza pedunculato, sulla regione addominale e inguinale
86.7a.3e↔	Plastica di avanzamento e rotazione, piccola, in altra sede	86.7c.1a↔	Plastica con lembo a distanza pedunculato, sulle natiche
86.7a.41↔	Plastica di avanzamento e rotazione, ampia, sul capo	86.7c.1b↔	Plastica con lembo a distanza pedunculato, su coscia e ginocchio
86.7a.46↔	Plastica di avanzamento e rotazione, ampia, sulla mano	86.7c.1c↔	Plastica con lembo a distanza pedunculato, sulla gamba
86.7a.4d↔	Plastica di avanzamento e rotazione, ampia, sul piede	86.7c.1d↔	Plastica con lembo a distanza pedunculato, sul piede
86.7a.4e↔	Plastica di avanzamento e rotazione, ampia, in altra sede	86.7d.11↔	Plastica con lembo libero con anastomosi microvascolare, sul capo
86.7a.51↔	Plastica di trasposizione (VY), piccola, sul capo	86.7d.12↔	Plastica con lembo libero con anastomosi microvascolare, sul collo
86.7a.56↔	Plastica di trasposizione (VY), piccola, sulla mano	86.7d.13↔	Plastica con lembo libero con anastomosi microvascolare, su spalla e ascella
86.7a.5d↔	Plastica di trasposizione (VY), piccola, sul piede	86.7d.14↔	Plastica con lembo libero con anastomosi microvascolare, su braccio e gomito
86.7a.5e↔	Plastica di trasposizione (VY), piccola, in altra sede	86.7d.15↔	Plastica con lembo libero con anastomosi microvascolare, sull'avambraccio
86.7a.61↔	Plastica di trasposizione (VY), ampia, sul capo	86.7d.16↔	Plastica con lembo libero con anastomosi microvascolare, sulla mano
86.7a.66↔	Plastica di trasposizione (VY), ampia, sulla mano	86.7d.17↔	Plastica con lembo libero con anastomosi microvascolare, su parete toracica e dorso
86.7a.6d↔	Plastica di trasposizione (VY), ampia, sul piede	86.7d.18↔	Plastica con lembo libero con anastomosi microvascolare, sulla regione addominale e inguinale
86.7a.6e↔	Plastica di trasposizione (VY), ampia, in altra sede	86.7d.1a↔	Plastica con lembo libero con anastomosi microvascolare, sulle natiche
86.7a.71↔	Plastica con lembo ad isola, piccola, sul capo	86.7d.1b↔	Plastica con lembo libero con anastomosi microvascolare, su coscia e ginocchio
86.7a.76↔	Plastica con lembo ad isola, piccola, sulla mano	86.7d.1c↔	Plastica con lembo libero con anastomosi microvascolare, sulla gamba
86.7a.7d↔	Plastica con lembo ad isola, piccola, sul piede	86.7d.1d↔	Plastica con lembo libero con anastomosi microvascolare, sul piede
86.7a.7e↔	Plastica con lembo ad isola, piccola, in altra sede	86.7e.21↔	Revisione di plastica con lembo regionale pedunculato, sul capo
86.7a.81↔	Plastica con lembo ad isola, ampia, sul capo	86.7e.26↔	Revisione di plastica con lembo regionale pedunculato, sulla mano
86.7a.86↔	Plastica con lembo ad isola, ampia, sulla mano	86.7e.2d↔	Revisione di plastica con lembo regionale pedunculato, sul piede
86.7a.8d↔	Plastica con lembo ad isola, ampia, sul piede	86.7e.2e↔	Revisione di plastica con lembo regionale pedunculato, in altra sede
86.7a.8e↔	Plastica con lembo ad isola, ampia, in altra sede	86.7e.31↔	Revisione di plastica con lembo a distanza pedunculato, sul capo
86.7a.91↔	Plastica con lembo locale su pelle e tessuto sottocutaneo, altra, sul capo	86.7e.36↔	Revisione di plastica con lembo a distanza pedunculato, sulla mano
86.7a.96↔	Plastica con lembo locale su pelle e tessuto sottocutaneo, altra, sulla mano	86.7e.3d↔	Revisione di plastica con lembo a distanza pedunculato, sul piede
86.7a.9d↔	Plastica con lembo locale su pelle e tessuto sottocutaneo, altra, sul piede		
86.7a.9e↔	Plastica con lembo locale su pelle e tessuto sottocutaneo, altra, di altra sede		
86.7a.b1↔	Plastica a Z, ampia, sul capo		
86.7a.b6↔	Plastica a Z, ampia, sulla mano		
86.7a.bd↔	Plastica a Z, ampia, sul piede		



86.7e.3e↔	Revisione di plastica con lembo a distanza pedunculato, in altra sede	86.88.e6↔	Copertura temporanea dei tessuti molli tramite cute allogena, piccola, sulla mano
86.7e.41↔	Revisione di plastica con lembo libero con anastomosi microvascolare, sul capo	86.88.ed↔	Copertura temporanea dei tessuti molli tramite cute allogena, piccola, sul piede
86.7e.46↔	Revisione di plastica con lembo libero con anastomosi microvascolare, sulla mano	86.88.ee↔	Copertura temporanea dei tessuti molli tramite cute allogena, piccola, in altra sede
86.7e.4d↔	Revisione di plastica con lembo libero con anastomosi microvascolare, sul piede	86.88.f1↔	Copertura temporanea dei tessuti molli tramite cute allogena, ampia, sul capo
86.7e.4e↔	Revisione di plastica con lembo libero con anastomosi microvascolare, in altra sede	86.88.f6↔	Copertura temporanea dei tessuti molli tramite cute allogena, ampia, sulla mano
86.7f↔	Distacco del peduncolo	86.88.fd↔	Copertura temporanea dei tessuti molli tramite cute allogena, ampia, sul piede
86.81↔	Riparazione di difetti del viso	86.88.fe↔	Copertura temporanea dei tessuti molli tramite cute allogena, ampia, in altra sede
86.82↔	Ritidectomia facciale	86.88.g1↔	Copertura temporanea dei tessuti molli tramite cute xenogena, piccola, sul capo
86.83.00↔	Intervento di plastica riduttiva e liposuzione, NAS	86.88.g6↔	Copertura temporanea dei tessuti molli tramite cute xenogena, piccola, sulla mano
86.83.09↔	Intervento di plastica riduttiva e liposuzione, altro	86.88.gd↔	Copertura temporanea dei tessuti molli tramite cute xenogena, piccola, sul piede
86.83.11↔	Intervento di plastica riduttiva su capo e collo	86.88.ge↔	Copertura temporanea dei tessuti molli tramite cute xenogena, piccola, in altra sede
86.83.12↔	Intervento di plastica riduttiva su spalla e braccio	86.88.h1↔	Copertura temporanea dei tessuti molli tramite cute xenogena, ampia, sul capo
86.83.13↔	Intervento di plastica riduttiva sull'avambraccio	86.88.h6↔	Copertura temporanea dei tessuti molli tramite cute xenogena, ampia, sulla mano
86.83.14↔	Intervento di plastica riduttiva sulla mano	86.88.hd↔	Copertura temporanea dei tessuti molli tramite cute xenogena, ampia, sul piede
86.83.1a↔	Intervento di plastica riduttiva sull'addome	86.88.he↔	Copertura temporanea dei tessuti molli tramite cute xenogena, ampia, in altra sede
86.83.1b↔	Intervento di plastica riduttiva su schiena o fianchi	86.91↔	Asportazione di cute per innesto
86.83.1c↔	Intervento di plastica riduttiva sincrono su addome, fianchi nonché schiena	86.93.09↔	Inserzione di espansore tissutale, altro
86.83.1d↔	Intervento di plastica riduttiva sulla regione inguinale e genitale	86.93.21↔	Inserzione di espansore tissutale, sul capo
86.83.1e↔	Intervento di plastica riduttiva sulle natiche	86.93.26↔	Inserzione di espansore tissutale, sulla mano
86.83.1f↔	Intervento di plastica riduttiva sulla coscia	86.93.2d↔	Inserzione di espansore tissutale, sul piede
86.83.1g↔	Intervento di plastica riduttiva su gamba e piede	86.93.2e↔	Inserzione di espansore tissutale, di altra sede
86.83.21↔	Aspirazione di tessuto adiposo	86.a2.00↔	Copertura temporanea speciale dei tessuti molli su ustione e corrosione, NAS
86.83.22↔	Liposuzione per trapianto	86.a2.09↔	Copertura temporanea speciale dei tessuti molli su ustione e corrosione, altro
86.85.00↔	Correzione di sindattilia, NAS	86.a2.11↔	Copertura temporanea dei tessuti molli tramite membrana riassorbibile per idrolisi, piccola, sul capo
86.85.30↔	Separazione di sindattilia completa con plastica di avanzamento, plastica apicale o ricostruzione dei legamenti collaterali, della mano	86.a2.16↔	Copertura temporanea dei tessuti molli tramite membrana riassorbibile per idrolisi, piccola, sulla mano
86.85.40↔	Separazione di sindattilia completa con plastica di avanzamento, plastica apicale o ricostruzione dei legamenti collaterali, del piede	86.a2.1d↔	Copertura temporanea dei tessuti molli tramite membrana riassorbibile per idrolisi, piccola, sul piede
86.85.50↔	Asportazione di strutture doppie in caso di sindattilia o polidattilia con ricostruzione articolare, della mano	86.a2.1e↔	Copertura temporanea dei tessuti molli tramite membrana riassorbibile per idrolisi, piccola, in altra sede
86.85.60↔	Asportazione di strutture doppie in caso di sindattilia o polidattilia con ricostruzione articolare, del piede	86.a2.21↔	Copertura temporanea dei tessuti molli tramite membrana riassorbibile per idrolisi, ampia, sul capo
86.85.70↔	Correzione di polisindattilia mediante fusione di elementi doppi, della mano	86.a2.26↔	Copertura temporanea dei tessuti molli tramite membrana riassorbibile per idrolisi, ampia, sulla mano
86.85.80↔	Correzione di polisindattilia mediante fusione di elementi doppi, del piede	86.a2.2d↔	Copertura temporanea dei tessuti molli tramite membrana riassorbibile per idrolisi, ampia, sul piede
86.85.99↔	Correzione di sindattilia, altro	86.a2.2e↔	Copertura temporanea dei tessuti molli tramite membrana riassorbibile per idrolisi, ampia, in altra sede
86.88.09↔	Copertura temporanea dei tessuti molli, altro	86.b1.22↔	Sbrigliamento di unghia, matrice ungueale o plica ungueale
86.88.a1↔	Copertura dei tessuti molli con cheratinociti coltivati, piccola, sul capo	86.b1.31↔	Onicoplastica
86.88.a6↔	Copertura dei tessuti molli con cheratinociti coltivati, piccola, sulla mano	92.27.00↔	Impianto o inserzione di elementi radioattivi (brachiterapia con radionuclidi chiusi), superficie corporea, altra o NAS sede di applicazione
86.88.ad↔	Copertura dei tessuti molli con cheratinociti coltivati, piccola, sul piede	92.27.10↔	Impianto o inserzione di elementi radioattivi (brachiterapia con radionuclidi chiusi), organi sessuali femminili, NAS
86.88.ae↔	Copertura dei tessuti molli con cheratinociti coltivati, piccola, di altra sede	92.27.11↔	Impianto o inserzione di elementi radioattivi (brachiterapia con radionuclidi chiusi), in sede intrauterina
86.88.b1↔	Copertura dei tessuti molli con cheratinociti coltivati, ampia, sul capo	92.27.12↔	Impianto o inserzione di elementi radioattivi (brachiterapia con radionuclidi chiusi), in sede intravaginale
86.88.b6↔	Copertura dei tessuti molli con cheratinociti coltivati, ampia, sulla mano	92.27.13↔	Impianto o inserzione di elementi radioattivi (brachiterapia con radionuclidi chiusi), in sede combinata intrauterina e intravaginale
86.88.bd↔	Copertura dei tessuti molli con cheratinociti coltivati, ampia, sul piede	92.27.21↔	Impianto o inserzione di elementi radioattivi (brachiterapia con radionuclidi chiusi), superficie corporea
86.88.be↔	Copertura dei tessuti molli con cheratinociti coltivati, ampia, di altra sede		
86.88.d1↔	Copertura temporanea dei tessuti molli con materiale alloplastico, ampia, sul capo		
86.88.d6↔	Copertura temporanea dei tessuti molli con materiale alloplastico, ampia, sulla mano		
86.88.dd↔	Copertura temporanea dei tessuti molli con materiale alloplastico, ampia, sul piede		
86.88.de↔	Copertura temporanea dei tessuti molli con materiale alloplastico, ampia, in altra sede		
86.88.e1↔	Copertura temporanea dei tessuti molli tramite cute allogena, piccola, sul capo		

92.27.22↔	Impianto o inserzione di elementi radioattivi (brachiterapia con radionuclidi chiusi), in sede intracavitaria	92.28.33↔	Brachiterapia endovascolare con renio-188
92.27.23↔	Impianto o inserzione di elementi radioattivi (brachiterapia con radionuclidi chiusi), in sede endoluminale	92.28.99↔	Iniezione, instillazione o somministrazione per via orale di radioisotopi, altro
92.27.30↔	Impianto o inserzione di elementi radioattivi (brachiterapia con radionuclidi chiusi), vasi NAS	92.29.11↔	Brachiterapia interstiziale con impianto di emettitori rimovibili monoplanari, basso rateo di dose
92.27.31↔	Impianto o inserzione di elementi radioattivi (brachiterapia con radionuclidi chiusi), arterie coronarie	92.29.12↔	Brachiterapia interstiziale con impianto di emettitori rimovibili monoplanari, rateo di dose pulsata (pulsed dose rate)
92.27.39↔	Impianto o inserzione di elementi radioattivi (brachiterapia con radionuclidi chiusi), altri vasi	92.29.13↔	Brachiterapia interstiziale con impianto di emettitori rimovibili monoplanari, alto rateo di dose
92.27.40↔	Impianto o inserzione di elementi radioattivi (brachiterapia con radionuclidi chiusi), intraoperatoria	92.29.19↔	Brachiterapia interstiziale con impianto di emettitori rimovibili monoplanari, altro
92.27.70↔	Mouflage radioattivi, NAS	92.29.21↔	Brachiterapia interstiziale con impianto volumetrico di emettitori rimovibili multiplanari, basso rateo di dose
92.27.71↔	Mouflage radioattivi: costruzione e applicazione di mouflage radioattivi superficiali	92.29.22↔	Brachiterapia interstiziale con impianto volumetrico di emettitori rimovibili multiplanari, rateo di dose pulsata (pulsed dose rate)
92.27.72↔	Mouflage radioattivi: costruzione e applicazione di applicatori non impiegati sulla superficie corporea	92.29.23↔	Brachiterapia interstiziale con impianto volumetrico di emettitori rimovibili multiplanari, alto rateo di dose
92.27.73↔	Mouflage radioattivi: costruzione e applicazione di applicatori oculari	92.29.24↔	Brachiterapia con impianto di emettitori rimovibili multiplanari, alto rateo di dose, intraoperatoria
92.27.79↔	Mouflage radioattivi, altro	92.29.29↔	Brachiterapia interstiziale con impianto volumetrico di emettitori rimovibili multiplanari, altro
92.28.00↔	Iniezione, instillazione o somministrazione per via orale di radioisotopi, NAS	92.29.31↔	Brachiterapia interstiziale con impianto di emettitori permanenti, fino a 10 sorgenti
92.28.01↔	Instillazione di radionuclidi aperti in articolazioni	92.29.32↔	Brachiterapia interstiziale con impianto di emettitori permanenti, da 11 a 15 sorgenti
92.28.02↔	Radioiodioterapia fino a 1,2 GBq I-131, senza somministrazione di tireotropina ricombinante (rh-TSH)	92.29.33↔	Brachiterapia interstiziale con impianto di emettitori permanenti, da 16 a 20 sorgenti
92.28.03↔	Radioiodioterapia fino a 1,2 GBq I-131, con somministrazione di tireotropina ricombinante (rh-TSH)	92.29.34↔	Brachiterapia interstiziale con impianto di emettitori permanenti, da 21 a 25 sorgenti
92.28.04↔	Radioiodioterapia da 1,2 a meno di 5 GBq I-131, senza somministrazione di tireotropina ricombinante (rh-TSH)	92.29.35↔	Brachiterapia interstiziale con impianto di emettitori permanenti, da 26 a 30 sorgenti
92.28.05↔	Radioiodioterapia da 1,2 a meno di 5 GBq I-131, con somministrazione di tireotropina ricombinante (rh-TSH)	92.29.36↔	Brachiterapia interstiziale con impianto di emettitori permanenti, da 31 a 35 sorgenti
92.28.06↔	Radioiodioterapia da 5 GBq I-131, senza somministrazione di tireotropina ricombinante (rh-TSH)	92.29.37↔	Brachiterapia interstiziale con impianto di emettitori permanenti, da 36 a 40 sorgenti
92.28.07↔	Radioiodioterapia da 5 GBq I-131, con somministrazione di tireotropina ricombinante (rh-TSH)	92.29.38↔	Brachiterapia interstiziale con impianto di emettitori permanenti, da 41 a 45 sorgenti
92.28.11↔	Terapia con radionuclidi aperti per metastasi ossee	92.29.39↔	Brachiterapia interstiziale con impianto di emettitori permanenti, da 46 a 50 sorgenti
92.28.13↔	Terapia radiorecettoriale con analoghi della somatostatina DOTA-coniugati	92.29.3a↔	Brachiterapia interstiziale con impianto di emettitori permanenti, da 51 a 55 sorgenti
92.28.20↔	Radioimmunoterapia con 90Y ibritumomab tiuxetano, parenterale	92.29.3b↔	Brachiterapia interstiziale con impianto di emettitori permanenti, da 56 a 60 sorgenti
92.28.21↔	Somministrazione parenterale di iodio-131-MIBG (metaiodobenzilguanidina)	92.29.3c↔	Brachiterapia interstiziale con impianto di emettitori permanenti, da 61 a 65 sorgenti
92.28.22↔	Radioimmunoterapia con iodio-131 [I-131] tositumomab, parenterale	92.29.3d↔	Brachiterapia interstiziale con impianto di emettitori permanenti, da 66 a 70 sorgenti
92.28.23↔	Radioimmunoterapia con altri anticorpi, parenterale	92.29.3e↔	Brachiterapia interstiziale con impianto di emettitori permanenti, da 71 sorgenti e più
92.28.31↔	Radio-chemioembolizzazione endovascolare selettiva con I-131-Lipiodol		
92.28.32↔	Terapia endovascolare selettiva con radionuclidi (SIRT) mediante embolizzazione con microsferi marcate con ittrio-90		

**ADRG J06****Mastectomia con impianto di protesi e chirurgia plastica per neoplasie maligne**

Almeno una Diagnosi nella tabella J06-1 e (Procedura nella tabella J06-2 o Procedura nella tabella J06-3 e Procedura nella tabella J06-4) e almeno una Procedura nella tabella J06-5

**DRG J06Z****Mastectomia con impianto di protesi e chirurgia plastica per neoplasie maligne****Diagnosi J06-1**

C50.0	Tumore Maligno: Capezzolo e areola	C50.9	Tumore Maligno: Mammella non specificata
C50.1	Tumore Maligno: Parte centrale della mammella	C79.2	Tumore maligno secondario della cute
C50.2	Tumore Maligno: Quadrante supero-interno della mammella	C79.81	Tumore maligno secondario della mammella
C50.3	Tumore Maligno: Quadrante infero-interno della mammella	D05.0	Carcinoma in situ lobulare
C50.4	Tumore Maligno: Quadrante supero-esterno della mammella	D05.1	Carcinoma in situ intraduttale
C50.5	Tumore Maligno: Quadrante infero-esterno della mammella	D05.7	Altro carcinoma in situ della mammella
C50.6	Tumore Maligno: Prolungamento ascellare della mammella	D05.9	Carcinoma in situ della mammella non specificato
C50.8	Tumore Maligno: lesione sconfinante a più zone contigue della mammella		

D48.6 Z40.00	Tumori di comportamento incerto o sconosciuto: Mammella Interventi chirurgici per profilassi di fattori di rischio di neoplasie maligne: Intervento chirurgico profilattico sulla mammella	Z42.1	Cure di controllo richiedenti l'impiego di chirurgia plastica alla mammella
-----------------	---	-------	---

**Procedura J06-2**

85.26↔	Mastectomia parziale	85.34.99↔	Mammectomia sottocutanea, altro
85.34.00↔	Mammectomia sottocutanea, NAS	85.37↔	Mammectomia per ginecomastia
85.34.11↔	Mastectomia con risparmio cutaneo con asportazione completa del tessuto ghiandolare, senza ulteriori misure	85.40↔	Mastectomia, NAS
85.34.12↔	Mastectomia con risparmio cutaneo con asportazione completa del tessuto ghiandolare, con mastopessia	85.41↔	Mastectomia semplice
85.34.13↔	Mastectomia con risparmio cutaneo con asportazione completa del tessuto ghiandolare, con mastopessia e creazione di lembo cutaneo peduncolato	85.43↔	Mastectomia semplice allargata
85.34.21↔	Mastectomia con risparmio di areola e capezzolo con asportazione completa del tessuto ghiandolare, senza ulteriori misure	85.45.00↔	Mastectomia radicale, NAS
85.34.22↔	Mastectomia con risparmio di areola e capezzolo con asportazione completa del tessuto ghiandolare, con mastopessia	85.45.10↔	Mastectomia radicale senza resezione parziale della parete toracica
85.34.23↔	Mastectomia con risparmio di areola e capezzolo con asportazione completa del tessuto ghiandolare, con mastopessia e creazione di lembo cutaneo peduncolato	85.45.11↔	Mastectomia radicale con resezione parziale della parete toracica
		85.45.99↔	Mastoidectomia radicale, altro
		85.47↔	Mastectomia radicale monolaterale allargata
		85.49↔	Mastectomia, altro

**Procedura J06-3**

85.20↔	Asportazione o distruzione di tessuto della mammella, NAS	85.21↔	Asportazione locale di lesione della mammella
--------	---	--------	---

**Procedura J06-4**

40.23.00↔	Asportazione di linfonodo ascellare, NAS	40.23.99↔	Asportazione di linfonodo ascellare, altro
40.23.10↔	Asportazione di linfonodo ascellare, senza marcatura		
40.23.11↔	Asportazione di linfonodo ascellare, con marcatura con radionuclidi o colorante (linfadenectomia del linfonodo sentinella)		

**Procedura J06-5**

85.30↔	Mammoplastica riduttiva e mammectomia sottocutanea, NAS	85.53.00↔	Impianto di protesi mammaria, NAS
85.31↔	Mammoplastica riduttiva	85.53.10↔	Impianto di protesi mammaria, dopo mastectomia
85.39↔	Mammoplastica riduttiva e mammectomia sottocutanea, altro	85.53.99↔	Impianto di protesi mammaria, altro
85.50↔	Mammoplastica di ingrandimento, NAS	85.59↔	Mammoplastica di ingrandimento, altro
85.51↔	Iniezione mammoplastica di ingrandimento	85.6↔	Mastopessia

**ADRG J07****Interventi minori sulla mammella con linfadenectomia ascellare o con CC gravi per neoplasia maligna**

Almeno una Diagnosi nella tabella J07-1 e (Procedura nella tabella J07-2 e Procedura nella tabella J07-3 o PCCL > 2 e (Procedura nella tabella J07-2 o Procedura nella tabella J07-3))

**DRG J07Z****Interventi minori sulla mammella con linfadenectomia ascellare o con CC gravi per neoplasie maligne****Diagnosi J07-1**

C50.0	Tumore Maligno: Capezzolo e areola	C79.81	Tumore maligno secondario della mammella
C50.1	Tumore Maligno: Parte centrale della mammella	D05.0	Carcinoma in situ lobulare
C50.2	Tumore Maligno: Quadrante supero-interno della mammella	D05.1	Carcinoma in situ intraduttale
C50.3	Tumore Maligno: Quadrante infero-interno della mammella	D05.7	Altro carcinoma in situ della mammella
C50.4	Tumore Maligno: Quadrante supero-esterno della mammella	D05.9	Carcinoma in situ della mammella non specificato
C50.5	Tumore Maligno: Quadrante infero-esterno della mammella	D48.6	Tumori di comportamento incerto o sconosciuto: Mammella
C50.6	Tumore Maligno: Prolungamento ascellare della mammella	Z40.00	Interventi chirurgici per profilassi di fattori di rischio di neoplasie maligne: Intervento chirurgico profilattico sulla mammella
C50.8	Tumore Maligno: lesione sconfinante a più zone contigue della mammella	Z42.1	Cure di controllo richiedenti l'impiego di chirurgia plastica alla mammella
C50.9	Tumore Maligno: Mammella non specificata		
C79.2	Tumore maligno secondario della cute		

**Procedura J07-2**

85.12↔	Biopsia a cielo aperto della mammella	85.87.13↔	Eversione chirurgica di capezzolo introflesso
85.20↔	Asportazione o distruzione di tessuto della mammella, NAS	85.87.21↔	Ricostruzione del capezzolo con tatuaggio
85.21↔	Asportazione locale di lesione della mammella	85.87.22↔	Ricostruzione del capezzolo con lembo locale
85.24↔	Asportazione di tessuto ectopico della mammella	85.87.23↔	Ricostruzione del capezzolo con innesto cutaneo
85.25↔	Asportazione del capezzolo	85.87.31↔	Ricostruzione dell'areola con tatuaggio
85.6↔	Mastopessia	85.87.32↔	Ricostruzione dell'areola con lembo locale
85.86↔	Trasposizione del capezzolo	85.87.33↔	Ricostruzione dell'areola con innesto cutaneo
85.87.00↔	Altri interventi sul capezzolo, NAS	85.87.99↔	Altri interventi sul capezzolo, altro
85.87.10↔	Sutura del capezzolo (dopo lacerazione)		

**Procedura J07-3**

40.23.00↔	Asportazione di linfonodo ascellare, NAS	40.23.99↔	Asportazione di linfonodo ascellare, altro
40.23.10↔	Asportazione di linfonodo ascellare, senza marcatura		
40.23.11↔	Asportazione di linfonodo ascellare, con marcatura con radionuclidi o colorante (linfadenectomia del linfonodo sentinella)		

**ADRG J08****Altro trapianto cutaneo o sbrigliamento con diagnostica complessa o con intervento supplementare su capo e collo o CC estremamente gravi**

Almeno una Procedura nella tabella J08-2 e (Diagnosi principale nella tabella J08-1 o Procedura nella tabella J08-3 o PCCL > 3)

**DRG J08A****Altro trapianto cutaneo o sbrigliamento con diagnostica complessa o con intervento supplementare su capo e collo, con CC estremamente gravi**

PCCL > 3

**DRG J08B****Altro trapianto cutaneo o sbrigliamento con diagnostica complessa o con intervento supplementare su capo e collo****Diagnosi J08-1**

A18.4	Tubercolosi della cute e del tessuto sottocutaneo	L12.2	Dermatosi bollosa cronica dell'infanzia
A22.0	Carbonchio cutaneo	L40.0	Psoriasi volgare
A31.1	Infezione cutanea da altri micobatteri	L40.1	Psoriasi pustolosa generalizzata
A42.2	Actinomicosi cervicofacciale	L40.3	Psoriasi pustolosa palmoplantare
A43.1	Nocardiosi cutanea	L40.4	Psoriasi guttata
C50.1	Tumore Maligno: Parte centrale della mammella	L40.8	Altra forma di psoriasi
C50.2	Tumore Maligno: Quadrante supero-interno della mammella	L40.9	Psoriasi non specificata
C50.3	Tumore Maligno: Quadrante infero-interno della mammella	L41.5	Parapsoriasi retiforme
C50.4	Tumore Maligno: Quadrante supero-esterno della mammella	L44.0	Pitiriasis rubra pilaris
C50.5	Tumore Maligno: Quadrante infero-esterno della mammella	L51.0	Eritema essudativo polimorfo non bolloso
C50.6	Tumore Maligno: Prolungamento ascellare della mammella	L51.1	Eritema essudativo polimorfo bolloso
C50.8	Tumore Maligno: lesione sconfinante a più zone contigue della mammella	L51.20	Staphylococcal scalded skin syndrome: interessamento inferiore al 30% della superficie corporea
C50.9	Tumore Maligno: Mammella non specificata	L51.21	Staphylococcal scalded skin syndrome: interessamento uguale o superiore al 30% della superficie corporea
D05.0	Carcinoma in situ lobulare	L53.9	Condizione morbosa eritematosa non specificata
D05.1	Carcinoma in situ intraduttale	L88	Pioderma gangrenoso
D05.7	Altro carcinoma in situ della mammella	L94.5	Poichiloderma vascolare atrofizzante [Jacobi]
D05.9	Carcinoma in situ della mammella non specificato	L95.0	Vascolite livedoide
D48.6	Tumori di comportamento incerto o sconosciuto: Mammella	Q80.0	Ittiosi volgare
L00.1	Staphylococcal scalded skin syndrome: interessamento uguale o superiore al 30% della superficie corporea	Q80.1	Ittiosi legata al cromosoma X
L10.1	Pemfigo vegetante	Q80.2	Ittiosi lamellare
L10.3	Pemfigo brasiliano [fogo selvagem]	Q80.3	Eritroderma bolloso congenito ittiosiforme
L10.5	Pemfigo da farmaci	Q80.4	Ittiosi congenita grave (Feto arlecchino)
L11.8	Altre dermatosi acantolitiche specificate	Q80.8	Altra ittiosi congenita
L11.9	Dermatosi acantolitiche non specificate	Q80.9	Ittiosi congenita non specificata
L12.0	Pemfigoide bolloso		

**Procedura J08-2**

08.22↔	Asportazione di altra lesione minore della palpebra	08.24↔	Asportazione di lesione maggiore della palpebra, a tutto spessore
08.23↔	Asportazione di lesione maggiore della palpebra, non a tutto spessore	08.89.10↔	Riparazione della palpebra, angolo mediale o laterale

08.89.11↔	Riparazione della palpebra mediante sollevamento del sopracciglio	83.82.26↔	Innesto di lembo muscolare o fasciale locale, Estremità inferiore
08.89.12↔	Riparazione della palpebra mediante asportazione di prolasso del corpo adiposo dell'orbita	83.82.29↔	Innesto di lembo muscolare o fasciale locale, Altra localizzazione
08.89.13↔	Riparazione della palpebra mediante trattamento superficiale con laser	83.82.30↔	Innesto di lembo osteomiocutaneo o osteofasciocutaneo, Testa e collo
08.89.14↔	Riparazione della palpebra mediante altro allungamento della palpebra superiore	83.82.31↔	Innesto di lembo osteomiocutaneo o osteofasciocutaneo, Spalla e ascella
08.89.15↔	Riparazione della palpebra mediante allungamento della palpebra inferiore	83.82.32↔	Innesto di lembo osteomiocutaneo o osteofasciocutaneo, Braccio e gomito
08.89.99↔	Altra riparazione della palpebra, altro	83.82.33↔	Innesto di lembo osteomiocutaneo o osteofasciocutaneo, Avambraccio
18.21↔	Asportazione di fistola preauricolare o di seno preauricolare	83.82.34↔	Innesto di lembo osteomiocutaneo o osteofasciocutaneo, Parete toracica, addome e dorso
18.29.00↔	Asportazione o distruzione di altra lesione dell'orecchio esterno, NAS	83.82.35↔	Innesto di lembo osteomiocutaneo o osteofasciocutaneo, Regione inguinale e genitale e natiche
18.29.01↔	Distruzione di lesione dell'orecchio esterno o del meato uditivo esterno	83.82.36↔	Innesto di lembo osteomiocutaneo o osteofasciocutaneo, Estremità inferiore
18.29.12↔	Asportazione di altra lesione dell'orecchio esterno o del meato uditivo esterno	83.82.39↔	Innesto di lembo osteomiocutaneo o osteofasciocutaneo, Altra localizzazione
18.29.99↔	Asportazione o distruzione di altra lesione dell'orecchio esterno, altro	83.82.40↔	Innesto di altro lembo con anastomosi microvascolare da muscolo o fascia, Testa e collo
18.31↔	Asportazione radicale di lesione dell'orecchio esterno	83.82.41↔	Innesto di altro lembo con anastomosi microvascolare da muscolo o fascia, Spalla e ascella
18.39.12↔	Resezione del padiglione auricolare, totale	83.82.42↔	Innesto di altro lembo con anastomosi microvascolare da muscolo o fascia, Braccio e gomito
18.39.19↔	Altra resezione del padiglione auricolare, altro	83.82.43↔	Innesto di altro lembo con anastomosi microvascolare da muscolo o fascia, Avambraccio
21.32↔	Asportazione e distruzione locale di altra lesione del naso	83.82.44↔	Innesto di altro lembo con anastomosi microvascolare da muscolo o fascia, Parete toracica, addome e dorso
21.4x.00↔	Resezione del naso, NAS	83.82.45↔	Innesto di altro lembo con anastomosi microvascolare da muscolo o fascia, Regione inguinale e genitale e natiche
21.4x.12↔	Resezione del naso, parziale	83.82.46↔	Innesto di altro lembo con anastomosi microvascolare da muscolo o fascia, Estremità inferiore
21.4x.22↔	Resezione del naso, subtotale	83.82.47↔	Innesto di altro lembo con anastomosi microvascolare da muscolo o fascia, Altra localizzazione
21.4x.32↔	Resezione del naso, totale	83.82.99↔	Innesto di muscoli o fasce, altro
21.4x.99↔	Altra resezione del naso	86.41.11↔	Asportazione radicale e ampia di lesione o tessuto cutaneo e sottocutaneo, senza chiusura di ferita primaria, sul capo
27.56.10↔	Piccolo innesto cutaneo sottile su labbro e bocca	86.41.12↔	Asportazione radicale e ampia di lesione o tessuto cutaneo e sottocutaneo, senza chiusura di ferita primaria, sulla mano
27.56.20↔	Ampio innesto cutaneo a spessore parziale su labbro e bocca	86.41.13↔	Asportazione radicale e ampia di lesione o tessuto cutaneo e sottocutaneo, senza chiusura di ferita primaria, su spalla e ascella
27.56.30↔	Piccolo eteroinnesto di cute nel labbro	86.41.14↔	Asportazione radicale e ampia di lesione o tessuto cutaneo e sottocutaneo, senza chiusura di ferita primaria, su braccio e gomito
27.56.40↔	Ampio eteroinnesto di cute nel labbro	86.41.15↔	Asportazione radicale e ampia di lesione o tessuto cutaneo e sottocutaneo, senza chiusura di ferita primaria, sull'avambraccio
27.56.50↔	Piccolo omooinnesto di cute nel labbro	86.41.16↔	Asportazione radicale e ampia di lesione o tessuto cutaneo e sottocutaneo, senza chiusura di ferita primaria, sul collo
27.56.60↔	Ampio omooinnesto di cute nel labbro	86.41.17↔	Asportazione radicale e ampia di lesione o tessuto cutaneo e sottocutaneo, senza chiusura di ferita primaria, su parete toracica e dorso
27.56.99↔	Altro innesto di cute su labbro e bocca, altro	86.41.18↔	Asportazione radicale e ampia di lesione o tessuto cutaneo e sottocutaneo, senza chiusura di ferita primaria, sulla regione addominale e inguinale
82.82↔	Riparazione di schisi della mano	86.41.1a↔	Asportazione radicale e ampia di lesione o tessuto cutaneo e sottocutaneo, senza chiusura di ferita primaria, sulle natiche
82.89.10↔	Plastica delle guaine tendinee della mano	86.41.1b↔	Asportazione radicale e ampia di lesione o tessuto cutaneo e sottocutaneo, senza chiusura di ferita primaria, su coscia e ginocchio
82.89.11↔	Rifissazione ossea di legamenti della mano, Carpo e metacarpo	86.41.1c↔	Asportazione radicale e ampia di lesione o tessuto cutaneo e sottocutaneo, senza chiusura di ferita primaria, sulla gamba
82.89.12↔	Rifissazione ossea di legamenti di mano, altri legamenti della mano	86.41.1d↔	Asportazione radicale e ampia di lesione o tessuto cutaneo e sottocutaneo, senza chiusura di ferita primaria, sul piede
82.89.13↔	Distrazione transarticolare dei tessuti molli per anomalie congenite della mano	86.42.11↔	Asportazione radicale e ampia di lesione o tessuto cutaneo e sottocutaneo, con chiusura di ferita primaria, sul capo
82.89.14↔	Radializzazione per anomalie congenite della mano	86.42.12↔	Asportazione radicale e ampia di lesione o tessuto cutaneo e sottocutaneo, con chiusura di ferita primaria, sul collo
82.89.15↔	Resezione di briglie con ricostruzione plastica per anomalie congenite della mano	86.42.13↔	Asportazione radicale e ampia di lesione o tessuto cutaneo e sottocutaneo, con chiusura di ferita primaria, su spalla e ascella
82.89.16↔	Trasferimento di dito del piede per sostituire un dito della mano	86.42.14↔	Asportazione radicale e ampia di lesione o tessuto cutaneo e sottocutaneo, con chiusura di ferita primaria, su braccio e gomito
82.89.99↔	Altri interventi di plastica sulla mano, altro		
83.43.00↔	Asportazione di muscoli o fasce per innesto, NAS		
83.43.10↔	Prelievo di lembo miocutaneo per innesto		
83.43.11↔	Prelievo di lembo osteomiocutaneo o osteofasciocutaneo per innesto		
83.43.12↔	Prelievo di altro lembo da muscolo o fascia con anastomosi microvascolare		
83.43.99↔	Asportazione di muscoli o fasce per innesto, altro		
83.82.10↔	Innesto di fascia, Testa e collo		
83.82.11↔	Innesto di fascia, Spalla e ascella		
83.82.12↔	Innesto di fascia, Braccio e gomito		
83.82.13↔	Innesto di fascia, Avambraccio		
83.82.14↔	Innesto di fascia, Parete toracica, addome e dorso		
83.82.15↔	Innesto di fascia, Regione inguinale e genitale e natiche		
83.82.16↔	Innesto di fascia, Estremità inferiore		
83.82.19↔	Innesto di fascia, Altra localizzazione		
83.82.20↔	Innesto di lembo muscolare o fasciale locale, Testa e collo		
83.82.21↔	Innesto di lembo muscolare o fasciale locale, Spalla e ascella		
83.82.22↔	Innesto di lembo muscolare o fasciale locale, Braccio e gomito		
83.82.23↔	Innesto di lembo muscolare o fasciale locale, Avambraccio		
83.82.24↔	Innesto di lembo muscolare o fasciale locale, Parete toracica, addome e dorso		
83.82.25↔	Innesto di lembo muscolare o fasciale locale, Regione inguinale e genitale e natiche		

86.42.15↔	Asportazione radicale e ampia di lesione o tessuto cutaneo e sottocutaneo, con chiusura di ferita primaria, sull'avambraccio	86.6a.28↔	Innesto cutaneo autologo a tutto spessore, ampio, sulla regione addominale e inguinale
86.42.16↔	Asportazione radicale e ampia di lesione o tessuto cutaneo e sottocutaneo, con chiusura di ferita primaria, sulla mano	86.6a.2a↔	Innesto cutaneo autologo a tutto spessore, ampio, sulle natiche
86.42.17↔	Asportazione radicale e ampia di lesione o tessuto cutaneo e sottocutaneo, con chiusura di ferita primaria, su parete toracica e dorso	86.6a.2b↔	Innesto cutaneo autologo a tutto spessore, ampio, sul coscia e ginocchio
86.42.18↔	Asportazione radicale e ampia di lesione o tessuto cutaneo e sottocutaneo, con chiusura di ferita primaria, sulla regione addominale e inguinale	86.6a.2c↔	Innesto cutaneo autologo a tutto spessore, ampio, sulla gamba
86.42.1a↔	Asportazione radicale e ampia di lesione o tessuto cutaneo e sottocutaneo, con chiusura di ferita primaria, sulle natiche	86.6a.2d↔	Innesto cutaneo autologo a tutto spessore, ampio, sul piede
86.42.1b↔	Asportazione radicale e ampia di lesione o tessuto cutaneo e sottocutaneo, con chiusura di ferita primaria, su coscia e ginocchio	86.6b.11↔	Innesto cutaneo autologo a spessore parziale, piccolo, sul capo
86.42.1c↔	Asportazione radicale e ampia di lesione o tessuto cutaneo e sottocutaneo, con chiusura di ferita primaria, sulla gamba	86.6b.12↔	Innesto cutaneo autologo a spessore parziale, piccolo, sul collo
86.42.1d↔	Asportazione radicale e ampia di lesione o tessuto cutaneo e sottocutaneo, con chiusura di ferita primaria, sul piede	86.6b.13↔	Innesto cutaneo autologo a spessore parziale, piccolo, su spalla e ascella
86.43.11↔	Asportazione radicale e ampia di lesione o tessuto cutaneo e sottocutaneo, con copertura plastica, sul capo	86.6b.14↔	Innesto cutaneo autologo a spessore parziale, piccolo, su braccio e gomito
86.43.12↔	Asportazione radicale e ampia di lesione o tessuto cutaneo e sottocutaneo, con copertura plastica, sul collo	86.6b.15↔	Innesto cutaneo autologo a spessore parziale, piccolo, sull'avambraccio
86.43.13↔	Asportazione radicale e ampia di lesione o tessuto cutaneo e sottocutaneo, con copertura plastica, su spalla e ascella	86.6b.16↔	Innesto cutaneo autologo a spessore parziale, piccolo, sulla mano
86.43.14↔	Asportazione radicale e ampia di lesione o tessuto cutaneo e sottocutaneo, con copertura plastica, su braccio e gomito	86.6b.17↔	Innesto cutaneo autologo a spessore parziale, piccolo, su parete toracica e dorso
86.43.15↔	Asportazione radicale e ampia di lesione o tessuto cutaneo e sottocutaneo, con copertura plastica, sull'avambraccio	86.6b.18↔	Innesto cutaneo autologo a spessore parziale, piccolo, sulla regione addominale e inguinale
86.43.16↔	Asportazione radicale e ampia di lesione o tessuto cutaneo e sottocutaneo, con copertura plastica, sulla mano	86.6b.1a↔	Innesto cutaneo autologo a spessore parziale, piccolo, sulle natiche
86.43.17↔	Asportazione radicale e ampia di lesione o tessuto cutaneo e sottocutaneo, con copertura plastica, su parete toracica e dorso	86.6b.1b↔	Innesto cutaneo autologo a spessore parziale, piccolo, su coscia e ginocchio
86.43.18↔	Asportazione radicale e ampia di lesione o tessuto cutaneo e sottocutaneo, con copertura plastica, sulla regione addominale e inguinale	86.6b.1c↔	Innesto cutaneo autologo a spessore parziale, piccolo, sulla gamba
86.43.1a↔	Asportazione radicale e ampia di lesione o tessuto cutaneo e sottocutaneo, con copertura plastica, sulle natiche	86.6b.1d↔	Innesto cutaneo autologo a spessore parziale, piccolo, sul piede
86.43.1b↔	Asportazione radicale e ampia di lesione o tessuto cutaneo e sottocutaneo, con copertura plastica, su coscia e ginocchio	86.6b.21↔	Innesto cutaneo autologo a spessore parziale, ampio, sul capo
86.43.1c↔	Asportazione radicale e ampia di lesione o tessuto cutaneo e sottocutaneo, con copertura plastica, sulla gamba	86.6b.22↔	Innesto cutaneo autologo a spessore parziale, ampio, sul collo
86.43.1d↔	Asportazione radicale e ampia di lesione o tessuto cutaneo e sottocutaneo, con copertura plastica, sul piede	86.6b.23↔	Innesto cutaneo autologo a spessore parziale, ampio, su spalla e ascella
86.6a.11↔	Innesto cutaneo autologo a tutto spessore, piccolo, sul capo	86.6b.24↔	Innesto cutaneo autologo a spessore parziale, ampio, su braccio e gomito
86.6a.12↔	Innesto cutaneo autologo a tutto spessore, piccolo, sul collo	86.6b.25↔	Innesto cutaneo autologo a spessore parziale, ampio, sull'avambraccio
86.6a.13↔	Innesto cutaneo autologo a tutto spessore, piccolo, su spalla e ascella	86.6b.26↔	Innesto cutaneo autologo a spessore parziale, ampio, sulla mano
86.6a.14↔	Innesto cutaneo autologo a tutto spessore, piccolo, su braccio e gomito	86.6b.27↔	Innesto cutaneo autologo a spessore parziale, ampio, su parete toracica e dorso
86.6a.15↔	Innesto cutaneo autologo a tutto spessore, piccolo, sull'avambraccio	86.6b.28↔	Innesto cutaneo autologo a spessore parziale, ampio, sulla regione addominale e inguinale
86.6a.16↔	Innesto cutaneo autologo a tutto spessore, piccolo, sulla mano	86.6b.2a↔	Innesto cutaneo autologo a spessore parziale, ampio, sulle natiche
86.6a.17↔	Innesto cutaneo autologo a tutto spessore, piccolo, su parete toracica e dorso	86.6b.2b↔	Innesto cutaneo autologo a spessore parziale, ampio, su coscia e ginocchio
86.6a.18↔	Innesto cutaneo autologo a tutto spessore, piccolo, sulla regione addominale e inguinale	86.6b.2c↔	Innesto cutaneo autologo a spessore parziale, ampio, sulla gamba
86.6a.1a↔	Innesto cutaneo autologo a tutto spessore, piccolo, sulle natiche	86.6b.2d↔	Innesto cutaneo autologo a spessore parziale, ampio, sul piede
86.6a.1b↔	Innesto cutaneo autologo a tutto spessore, piccolo, su coscia e ginocchio	86.6c.21↔	Sostituzione permanente di pelle con materiale di sostituzione di derma-epidermide a due strati, ampia, sul capo
86.6a.1c↔	Innesto cutaneo autologo a tutto spessore, piccolo, sulla gamba	86.6c.26↔	Sostituzione permanente di pelle con materiale di sostituzione di derma-epidermide a due strati, ampia, sulla mano
86.6a.1d↔	Innesto cutaneo autologo a tutto spessore, piccolo, sul piede	86.6c.2d↔	Sostituzione permanente di pelle con materiale di sostituzione di derma-epidermide a due strati, ampia, sul piede
86.6a.21↔	Innesto cutaneo autologo a tutto spessore, ampio, sul capo	86.6c.2e↔	Sostituzione permanente di pelle con materiale di sostituzione di derma-epidermide a due strati, ampia, in altra sede
86.6a.22↔	Innesto cutaneo autologo a tutto spessore, ampio, sul collo	86.6d.11↔	Revisione di innesto cutaneo libero e di sostituzione permanente di pelle, sul capo
86.6a.23↔	Innesto cutaneo autologo a tutto spessore, ampio, su spalla e ascella	86.6d.16↔	Revisione di innesto cutaneo libero e di sostituzione permanente di pelle, sulla mano
86.6a.24↔	Innesto cutaneo autologo a tutto spessore, ampio, su braccio e gomito	86.6d.1d↔	Revisione di innesto cutaneo libero e di sostituzione permanente di pelle, sul piede
86.6a.25↔	Innesto cutaneo autologo a tutto spessore, ampio, sull'avambraccio	86.6d.1e↔	Revisione di innesto cutaneo libero e di sostituzione permanente di pelle, in altra sede
86.6a.26↔	Innesto cutaneo autologo a tutto spessore, ampio, sulla mano	86.7a.21↔	Plastica di allungamento, ampia, sul capo
86.6a.27↔	Innesto cutaneo autologo a tutto spessore, ampio, su parete toracica e dorso	86.7a.26↔	Plastica di allungamento, ampia, sulla mano
		86.7a.2d↔	Plastica di allungamento, ampia, sul piede
		86.7a.2e↔	Plastica di allungamento, ampia, di altra sede
		86.7a.31↔	Plastica di avanzamento e rotazione, piccola, sul capo
		86.7a.36↔	Plastica di avanzamento e rotazione, piccola, sulla mano
		86.7a.3d↔	Plastica di avanzamento e rotazione, piccola, sul piede

86.7a.3e↔	Plastica di avanzamento e rotazione, piccola, in altra sede	86.7d.16↔	Plastica con lembo libero con anastomosi microvascolare, sulla mano
86.7a.41↔	Plastica di avanzamento e rotazione, ampia, sul capo	86.7d.17↔	Plastica con lembo libero con anastomosi microvascolare, su parete toracica e dorso
86.7a.46↔	Plastica di avanzamento e rotazione, ampia, sulla mano	86.7d.18↔	Plastica con lembo libero con anastomosi microvascolare, sulla regione addominale e inguinale
86.7a.4d↔	Plastica di avanzamento e rotazione, ampia, sul piede	86.7d.1a↔	Plastica con lembo libero con anastomosi microvascolare, sulle natiche
86.7a.4e↔	Plastica di avanzamento e rotazione, ampia, in altra sede	86.7d.1b↔	Plastica con lembo libero con anastomosi microvascolare, su coscia e ginocchio
86.7a.51↔	Plastica di trasposizione (VY), piccola, sul capo	86.7d.1c↔	Plastica con lembo libero con anastomosi microvascolare, sulla gamba
86.7a.56↔	Plastica di trasposizione (VY), piccola, sulla mano	86.7d.1d↔	Plastica con lembo libero con anastomosi microvascolare, sul piede
86.7a.5d↔	Plastica di trasposizione (VY), piccola, sul piede	86.7e.21↔	Revisione di plastica con lembo regionale peduncolato, sul capo
86.7a.5e↔	Plastica di trasposizione (VY), piccola, in altra sede	86.7e.26↔	Revisione di plastica con lembo regionale peduncolato, sulla mano
86.7a.61↔	Plastica di trasposizione (VY), ampia, sul capo	86.7e.2d↔	Revisione di plastica con lembo regionale peduncolato, sul piede
86.7a.66↔	Plastica di trasposizione (VY), ampia, sulla mano	86.7e.2e↔	Revisione di plastica con lembo regionale peduncolato, in altra sede
86.7a.6d↔	Plastica di trasposizione (VY), ampia, sul piede	86.7e.31↔	Revisione di plastica con lembo a distanza peduncolato, sul capo
86.7a.6e↔	Plastica di trasposizione (VY), ampia, in altra sede	86.7e.36↔	Revisione di plastica con lembo a distanza peduncolato, sulla mano
86.7a.71↔	Plastica con lembo ad isola, piccola, sul capo	86.7e.3d↔	Revisione di plastica con lembo a distanza peduncolato, sul piede
86.7a.76↔	Plastica con lembo ad isola, piccola, sulla mano	86.7e.3e↔	Revisione di plastica con lembo a distanza peduncolato, in altra sede
86.7a.7d↔	Plastica con lembo ad isola, piccola, sul piede	86.7e.41↔	Revisione di plastica con lembo libero con anastomosi microvascolare, sul capo
86.7a.7e↔	Plastica con lembo ad isola, piccola, in altra sede	86.7e.46↔	Revisione di plastica con lembo libero con anastomosi microvascolare, sulla mano
86.7a.81↔	Plastica con lembo ad isola, ampia, sul capo	86.7e.4d↔	Revisione di plastica con lembo libero con anastomosi microvascolare, sul piede
86.7a.86↔	Plastica con lembo ad isola, ampia, sulla mano	86.7e.4e↔	Revisione di plastica con lembo libero con anastomosi microvascolare, in altra sede
86.7a.8d↔	Plastica con lembo ad isola, ampia, sul piede	86.7f↔	Distacco del peduncolo
86.7a.8e↔	Plastica con lembo ad isola, ampia, in altra sede	86.88.09↔	Copertura temporanea dei tessuti molli, altro
86.7a.91↔	Plastica con lembo locale su pelle e tessuto sottocutaneo, altra, sul capo	86.88.a1↔	Copertura dei tessuti molli con cheratinociti coltivati, piccola, sul capo
86.7a.96↔	Plastica con lembo locale su pelle e tessuto sottocutaneo, altra, sulla mano	86.88.a6↔	Copertura dei tessuti molli con cheratinociti coltivati, piccola, sulla mano
86.7a.9d↔	Plastica con lembo locale su pelle e tessuto sottocutaneo, altra, sul piede	86.88.ad↔	Copertura dei tessuti molli con cheratinociti coltivati, piccola, sul piede
86.7a.9e↔	Plastica con lembo locale su pelle e tessuto sottocutaneo, altra, di altra sede	86.88.ae↔	Copertura dei tessuti molli con cheratinociti coltivati, piccola, di altra sede
86.7a.b6↔	Plastica a Z, ampia, sulla mano	86.88.b1↔	Copertura dei tessuti molli con cheratinociti coltivati, ampia, sul capo
86.7a.d6↔	Plastica a W, ampia, sulla mano	86.88.b6↔	Copertura dei tessuti molli con cheratinociti coltivati, ampia, sulla mano
86.7b.11↔	Plastica con lembo regionale peduncolato, sul capo	86.88.bd↔	Copertura dei tessuti molli con cheratinociti coltivati, ampia, sul piede
86.7b.12↔	Plastica con lembo regionale peduncolato, sul collo	86.88.be↔	Copertura dei tessuti molli con cheratinociti coltivati, ampia, di altra sede
86.7b.13↔	Plastica con lembo regionale peduncolato, su spalla e ascella	86.88.d1↔	Copertura temporanea dei tessuti molli con materiale alloplastico, ampia, sul capo
86.7b.14↔	Plastica con lembo regionale peduncolato, su braccio e gomito	86.88.d6↔	Copertura temporanea dei tessuti molli con materiale alloplastico, ampia, sulla mano
86.7b.15↔	Plastica con lembo regionale peduncolato, sull'avambraccio	86.88.dd↔	Copertura temporanea dei tessuti molli con materiale alloplastico, ampia, sul piede
86.7b.16↔	Plastica con lembo regionale peduncolato, sulla mano	86.88.de↔	Copertura temporanea dei tessuti molli con materiale alloplastico, ampia, in altra sede
86.7b.17↔	Plastica con lembo regionale peduncolato, su parete toracica e dorso	86.88.e1↔	Copertura temporanea dei tessuti molli tramite cute allogena, piccola, sul capo
86.7b.18↔	Plastica con lembo regionale peduncolato, sulla regione addominale e inguinale	86.88.e6↔	Copertura temporanea dei tessuti molli tramite cute allogena, piccola, sulla mano
86.7b.1a↔	Plastica con lembo regionale peduncolato, sulle natiche	86.88.ed↔	Copertura temporanea dei tessuti molli tramite cute allogena, piccola, sul piede
86.7b.1b↔	Plastica con lembo regionale peduncolato, su coscia e ginocchio	86.88.ee↔	Copertura temporanea dei tessuti molli tramite cute allogena, piccola, in altra sede
86.7b.1c↔	Plastica con lembo regionale peduncolato, sulla gamba	86.88.f1↔	Copertura temporanea dei tessuti molli tramite cute allogena, ampia, sul capo
86.7b.1d↔	Plastica con lembo regionale peduncolato, sul piede		
86.7c.11↔	Plastica con lembo a distanza peduncolato, sul capo		
86.7c.12↔	Plastica con lembo a distanza peduncolato, sul collo		
86.7c.13↔	Plastica con lembo a distanza peduncolato, su spalla e ascella		
86.7c.14↔	Plastica con lembo a distanza peduncolato, su braccio e gomito		
86.7c.15↔	Plastica con lembo a distanza peduncolato, sull'avambraccio		
86.7c.16↔	Plastica con lembo a distanza peduncolato, sulla mano		
86.7c.17↔	Plastica con lembo a distanza peduncolato, su parete toracica e dorso		
86.7c.18↔	Plastica con lembo a distanza peduncolato, sulla regione addominale e inguinale		
86.7c.1a↔	Plastica con lembo a distanza peduncolato, sulle natiche		
86.7c.1b↔	Plastica con lembo a distanza peduncolato, su coscia e ginocchio		
86.7c.1c↔	Plastica con lembo a distanza peduncolato, sulla gamba		
86.7c.1d↔	Plastica con lembo a distanza peduncolato, sul piede		
86.7d.11↔	Plastica con lembo libero con anastomosi microvascolare, sul capo		
86.7d.12↔	Plastica con lembo libero con anastomosi microvascolare, sul collo		
86.7d.13↔	Plastica con lembo libero con anastomosi microvascolare, su spalla e ascella		
86.7d.14↔	Plastica con lembo libero con anastomosi microvascolare, su braccio e gomito		
86.7d.15↔	Plastica con lembo libero con anastomosi microvascolare, sull'avambraccio		

86.88.f6↔	Copertura temporanea dei tessuti molli tramite cute allogena, ampia, sulla mano	86.93.26↔	Inserzione di espansore tessutale, sulla mano
86.88.fd↔	Copertura temporanea dei tessuti molli tramite cute allogena, ampia, sul piede	86.93.2d↔	Inserzione di espansore tessutale, sul piede
86.88.fe↔	Copertura temporanea dei tessuti molli tramite cute allogena, ampia, in altra sede	86.93.2e↔	Inserzione di espansore tessutale, di altra sede
86.88.g1↔	Copertura temporanea dei tessuti molli tramite cute xenogenica, piccola, sul capo	86.a2.00↔	Copertura temporanea speciale dei tessuti molli su ustione e corrosione, NAS
86.88.g6↔	Copertura temporanea dei tessuti molli tramite cute xenogenica, piccola, sulla mano	86.a2.09↔	Copertura temporanea speciale dei tessuti molli su ustione e corrosione, altro
86.88.gd↔	Copertura temporanea dei tessuti molli tramite cute xenogenica, piccola, sul piede	86.a2.11↔	Copertura temporanea dei tessuti molli tramite membrana riassorbibile per idrolisi, piccola, sul capo
86.88.ge↔	Copertura temporanea dei tessuti molli tramite cute xenogenica, piccola, in altra sede	86.a2.16↔	Copertura temporanea dei tessuti molli tramite membrana riassorbibile per idrolisi, piccola, sulla mano
86.88.h1↔	Copertura temporanea dei tessuti molli tramite cute xenogenica, ampia, sul capo	86.a2.1d↔	Copertura temporanea dei tessuti molli tramite membrana riassorbibile per idrolisi, piccola, sul piede
86.88.h6↔	Copertura temporanea dei tessuti molli tramite cute xenogenica, ampia, sulla mano	86.a2.1e↔	Copertura temporanea dei tessuti molli tramite membrana riassorbibile per idrolisi, piccola, in altra sede
86.88.hd↔	Copertura temporanea dei tessuti molli tramite cute xenogenica, ampia, sul piede	86.a2.21↔	Copertura temporanea dei tessuti molli tramite membrana riassorbibile per idrolisi, ampia, sul capo
86.88.he↔	Copertura temporanea dei tessuti molli tramite cute xenogenica, ampia, in altra sede	86.a2.26↔	Copertura temporanea dei tessuti molli tramite membrana riassorbibile per idrolisi, ampia, sulla mano
86.91↔	Asportazione di cute per innesto	86.a2.2d↔	Copertura temporanea dei tessuti molli tramite membrana riassorbibile per idrolisi, ampia, sul piede
86.93.09↔	Inserzione di espansore tissutale, altro	86.a2.2e↔	Copertura temporanea dei tessuti molli tramite membrana riassorbibile per idrolisi, ampia, in altra sede
86.93.21↔	Inserzione di espansore tessutale, sul capo		

### Procedura J08-3

01.12.00↔	Biopsia mediante craniotomia (a cielo aperto) delle meningi cerebrali, NAS	01.24.3c↔	Approccio alla base del cranio, con osteotomia tipo Le Fort I
01.12.10↔	Biopsia stereotassica mediante craniotomia (a cielo aperto) delle meningi cerebrali	01.24.3d↔	Approccio alla base del cranio, transnasale-transcribriforme
01.12.99↔	Biopsia mediante craniotomia (a cielo aperto) delle meningi cerebrali, altro	01.24.3e↔	Approccio alla base del cranio, transnasale-transclivale
01.14.00↔	Biopsia a cielo aperto del cervello, NAS	01.24.3f↔	Approccio alla base del cranio, transorale-transclivale
01.14.10↔	Biopsia stereotassica a cielo aperto del cervello	01.24.3g↔	Approccio alla base del cranio, transnasale-transpterigoideo
01.14.99↔	Biopsia a cielo aperto del cervello, altro	01.24.99↔	Altra craniotomia, altro
01.15↔	Biopsia del cranio	01.25.00↔	Altra craniectomia, NAS
01.21↔	Incisione e drenaggio dei seni cranici	01.25.10↔	Altra craniectomia con decompressione
01.24.00↔	Altra craniotomia, NAS	01.25.11↔	Altra craniectomia per evacuazione di ematoma epidurale
01.24.10↔	Altra craniotomia con decompressione	01.25.12↔	Altra craniectomia per evacuazione di empiema epidurale
01.24.11↔	Altra craniotomia per evacuazione di ematoma epidurale	01.25.13↔	Altra craniectomia per rimozione di corpo estraneo dalle ossa del cranio o dallo spazio epidurale
01.24.12↔	Altra craniotomia per evacuazione di empiema epidurale	01.25.14↔	Altra craniectomia, Inserzione di materiale alloplastico o di sistema di somministrazione farmacologica nelle ossa del cranio o nello spazio epidurale
01.24.13↔	Altra craniotomia, Inserzione di materiale alloplastico o di sistema di somministrazione farmacologica nelle ossa del cranio o nello spazio epidurale	01.25.19↔	Altra craniectomia, per drenaggio di liquido epidurale o per altri motivi
01.24.14↔	Altra craniotomia, rimozione di materiale alloplastico o di sistema di somministrazione farmacologica dalle ossa del cranio o dallo spazio epidurale	01.25.20↔	Altra craniectomia, Nuova craniectomia con inserzione di drenaggio
01.24.15↔	Altra craniotomia, Rimozione di corpo estraneo dalle ossa del cranio o dallo spazio epidurale	01.25.21↔	Altra craniectomia, Nuova craniectomia per rimozione di materiale alloplastico o di sistema di somministrazione farmacologica dalle ossa del cranio o dallo spazio epidurale
01.24.16↔	Altra craniotomia, altro drenaggio di liquido epidurale o per altri motivi	01.25.99↔	Altra craniectomia, altro
01.24.20↔	Craniotomia della calotta quale approccio chirurgico, NAS	01.26↔	Inserzione e sostituzione di catetere nella cavità cranica o nel tessuto cerebrale
01.24.21↔	Trapanazione della calotta quale approccio chirurgico	01.28↔	Inserzione di catetere(i) intracranico(i) attraverso foro(i) di trapanazione
01.24.22↔	Apertura del cranio guidata da stereotassi attraverso la calotta quale approccio chirurgico	01.29.00↔	Revisione senza sostituzione di catetere(i) nella cavità cranica o nel tessuto cerebrale, NAS
01.24.29↔	Craniotomia della calotta quale approccio chirurgico, altro	01.29.10↔	Revisione stereotassica senza sostituzione di cateteri intracerebrali per infusione intraventricolare
01.24.30↔	Approccio alla base del cranio, NAS	01.29.99↔	Revisione senza sostituzione di catetere(i) nella cavità cranica o nel tessuto cerebrale, altro
01.24.31↔	Approccio alla base del cranio, transorale	01.31.00↔	Incisione delle meningi cerebrali, NAS
01.24.32↔	Approccio alla base del cranio, transorale con scissione del palato molle	01.31.10↔	Incisione delle meningi cerebrali per evacuazione di ematoma (igroma) subdurale
01.24.33↔	Approccio alla base del cranio, transorale con apertura sia del palato molle che del palato duro	01.31.11↔	Incisione delle meningi cerebrali per evacuazione di empiema subdurale
01.24.34↔	Approccio alla base del cranio, transfenoidale	01.31.20↔	Incisione delle meningi cerebrali per drenaggio di liquido subdurale e subaracnoideo
01.24.35↔	Approccio alla base del cranio, transetmoidale	01.31.99↔	Incisione delle meningi cerebrali, altro
01.24.36↔	Approccio alla base del cranio, transmastoidale	01.39.00↔	Altre incisioni cerebrali, NAS
01.24.37↔	Approccio alla base del cranio, translabyrinthico	01.39.10↔	Altre incisioni cerebrali per evacuazione di ematoma intracerebrale
01.24.38↔	Approccio alla base del cranio, transpiramidale		
01.24.39↔	Approccio alla base del cranio, altro		
01.24.3a↔	Approccio alla base del cranio, transcondilico		
01.24.3b↔	Approccio alla base del cranio, transorbitale		



01.39.11↔	Altre incisioni cerebrali per evacuazione di ascesso intracerebrale	02.05.10↔	Inserzione di impianto CAD nel neurocranio senza interessamento dello splancnocranio, difetto semplice
01.39.19↔	Altre incisioni cerebrali, evacuazione di altro liquido intracerebrale	02.05.11↔	Inserzione di impianto CAD nel neurocranio senza interessamento dello splancnocranio, difetto maggiore o complesso
01.39.20↔	Altre incisioni cerebrali, Evacuazione stereotassica di ematoma intracranico	02.05.20↔	Inserzione di impianto CAD nel neurocranio con interessamento di orbita, regione temporale o seno frontale, fino a 2 regioni
01.39.21↔	Altre incisioni cerebrali, Evacuazione stereotassica di ascesso intracranico	02.05.30↔	Inserzione di impianto CAD nel neurocranio con interessamento di più regioni dello splancnocranio, da 3 regioni
01.39.29↔	Altre incisioni cerebrali, Evacuazione stereotassica di altro liquido intracranico	02.05.41↔	Reinserzione di placca cranica autologa
01.39.30↔	Altre incisioni cerebrali, Rimozione di corpo estraneo intracerebrale	02.05.99↔	Inserzione di placca cranica, altro
01.39.40↔	Inserzione di drenaggio esterno nel sistema liquorale (es. ventricolare, cisternale, subdurale)	02.06.00↔	Altri tipi di osteoplastica del cranio, NAS
01.39.41↔	Inserzione di serbatoio nel sistema liquorale (es. ventricolare, cisternale, subdurale)	02.06.10↔	Cranioplastica fronto-orbitale per spostamento osseo
01.39.42↔	Rimozione di serbatoio dal sistema liquorale (es. ventricolare, cisternale, subdurale)	02.06.20↔	Riparazione del neurocranio senza interessamento dello splancnocranio, con impianto semplice (cemento osseo, materiale alloplastico)
01.39.50↔	Rimozione di impianto intracranico	02.06.30↔	Riparazione di neurocranio e splancnocranio o del solo splancnocranio, con impianto semplice (cemento osseo, materiale alloplastico)
01.39.99↔	Altre incisioni cerebrali, altro	02.06.99↔	Altri tipi di osteoplastica del cranio (cranioplastica), altro
01.41↔	Interventi sul talamo	02.07↔	Rimozione di placca del cranio
01.42↔	Interventi sul globo pallido	02.11↔	Sutura semplice della dura madre
01.51.00↔	Asportazione di lesione o di tessuto delle meningi cerebrali, NAS	02.12.00↔	Altra riparazione delle meningi cerebrali, NAS
01.51.10↔	Asportazione di tessuto tumorale dalle meningi cerebrali con isolamento di tessuto adiacente infiltrato	02.12.10↔	Altra riparazione delle meningi cerebrali senza cranioplastica
01.51.99↔	Asportazione di lesione o di tessuto delle meningi cerebrali, altro	02.12.20↔	Altra riparazione delle meningi cerebrali con cranioplastica
01.52.00↔	Emisferectomia, NAS	02.12.21↔	Altra duraplastica con cranioplastica della convessità
01.52.10↔	Emisferectomia, tessuto tumorale intracerebrale di origine cerebrale	02.12.22↔	Altra duraplastica con cranioplastica del passaggio craniocervicale
01.52.11↔	Emisferectomia, tessuto tumorale intracerebrale di origine extracerebrale	02.12.31↔	Duraplastica frontobasale con lembo peduncolato
01.52.99↔	Emisferectomia, altro	02.12.99↔	Altra riparazione delle meningi cerebrali, altro
01.53.00↔	Lobectomia cerebrale, NAS	02.13↔	Legatura dei vasi delle meningi
01.53.10↔	Lobectomia cerebrale, tessuto tumorale intracerebrale di origine cerebrale	02.14↔	Plessectomia coroidea
01.53.11↔	Lobectomia cerebrale, tessuto tumorale intracerebrale di origine extracerebrale	02.2↔	Ventricolostomia
01.53.99↔	Lobectomia cerebrale, altro	02.31↔	Shunt fra ventricolo e strutture del capo e del collo
01.59.00↔	Altra asportazione o distruzione di lesione o di tessuto cerebrale, NAS	02.32↔	Shunt fra ventricolo e sistema circolatorio
01.59.10↔	Altra asportazione di tessuto tumorale intracerebrale di origine cerebrale	02.33↔	Shunt fra ventricolo e cavità toracica
01.59.11↔	Altra asportazione di tessuto tumorale intracerebrale di origine extracerebrale	02.34↔	Shunt fra ventricolo, cavità addominale e i suoi organi
01.59.12↔	Altra asportazione o distruzione di lesione o di tessuto cerebrale, sbrigliamento di contusione cerebrale	02.35↔	Shunt fra ventricolo ed apparato urinario
01.59.19↔	Altra asportazione o distruzione di lesione o di tessuto cerebrale, altro	02.39↔	Altri interventi per il drenaggio ventricolare
01.59.20↔	Altra distruzione di tessuto tumorale intracerebrale di origine cerebrale	02.41.00↔	Irrigazione ed esplorazione di shunt ventricolare, NAS
01.59.21↔	Altra distruzione di tessuto tumorale intracerebrale di origine extracerebrale	02.41.10↔	Irrigazione ed esplorazione di shunt ventricolare, parte centrale
01.59.29↔	Altra distruzione di lesione o di tessuto cerebrale, altro	02.41.20↔	Irrigazione ed esplorazione di shunt ventricolare, parte periferica
01.59.99↔	Altra asportazione o distruzione di lesione o di tessuto cerebrale, altro	02.41.99↔	Irrigazione ed esplorazione di shunt ventricolare, altro
01.6x.10↔	Asportazione e distruzione di tessuto tumorale dalla base del cranio	02.42.00↔	Sostituzione di shunt ventricolare, NAS
01.6x.11↔	Asportazione e distruzione di tessuto tumorale dalla calotta	02.42.10↔	Sostituzione di shunt ventricolare, parte centrale
01.6x.20↔	Asportazione e distruzione di altro tessuto patologico dalla base del cranio	02.42.20↔	Sostituzione di shunt ventricolare, parte periferica
01.6x.21↔	Asportazione e distruzione di altro tessuto patologico dalla calotta	02.42.99↔	Sostituzione di shunt ventricolare, altro
01.6x.22↔	Asportazione e distruzione di altro tessuto patologico dalla base del cranio e dalla calotta con meningi cerebrali	02.43↔	Rimozione di shunt ventricolare
02.01↔	Apertura di suture del cranio	02.91↔	Separazione di aderenze corticali
02.02↔	Riposizionamento di frammenti di frattura affossata del cranio	02.92↔	Interventi riparativi sul cervello
02.03↔	Formazione di opercoli cranici	02.93.30↔	Impianto o sostituzione di elettrodo(i) di neurostimolatore intracranico, NAS
02.04.00↔	Innesto osseo sul cranio, NAS	02.93.31↔	Impianto o sostituzione di microelettrodi temporanei per derivazione e stimolazione uniloculare
02.04.10↔	Innesto osseo sul cranio, calotta cranica	02.93.32↔	Impianto o sostituzione di microelettrodi temporanei per derivazione e stimolazione multiloculare
02.04.99↔	Innesto osseo sul cranio, altro	02.93.33↔	Impianto o sostituzione di microelettrodi permanenti per derivazione e stimolazione uniloculare
02.05.00↔	Inserzione di placca cranica, NAS	02.93.34↔	Impianto o sostituzione di microelettrodi permanenti per derivazione e stimolazione multiloculare
		02.93.39↔	Impianto o sostituzione di elettrodo(i) di neurostimolatore intracranico, altro
		02.93.40↔	Revisione senza sostituzione di elettrodo(i) di neurostimolatore intracranico, NAS
		02.93.41↔	Revisione senza sostituzione di elettrodo(i) di neurostimolatore intracranico, stereotassica, sistema a elettrodo singolo permanente per la stimolazione permanente
		02.93.42↔	Revisione senza sostituzione di elettrodo(i) di neurostimolatore intracranico, stereotassica, sistema a più elettrodi permanenti per la stimolazione permanente
		02.93.49↔	Revisione senza sostituzione di elettrodo(i) di neurostimolatore intracranico, altro

02.93.51↔	Rimozione di elettrodo(i) di neurostimolatore intracranico	16.59.10↔	Altra esenterazione dell'orbita, con conservazione della cute palpebrale
02.99.10↔	Interventi stereotassici sul sistema liquorale	16.59.11↔	Altra esenterazione dell'orbita, senza conservazione della cute palpebrale
02.99.11↔	Impianto o espianto stereotassico di materiale radioattivo quale intervento indipendente	16.59.99↔	Altra esenterazione dell'orbita, altro
02.99.12↔	Impianto stereotassico di tessuto nel cranio, nel cervello e nelle meningi cerebrali	21.72↔	Riduzione aperta di frattura nasale
02.99.13↔	Instillazione stereotassica di medicinali quale intervento indipendente	22.79.00↔	Riparazione di seno paranasale, NAS
02.99.14↔	Impianto, revisione o sostituzione stereotassica di cateteri intracerebrali per infusione intraventricolare	22.79.10↔	Riparazione dell'osso frontale
02.99.20↔	Conversione di shunt liquorale (o derivazione di liquido cerebrospinale) in derivazione multipla	22.79.11↔	Riparazione o cranializzazione di parete dell'osso frontale
02.99.29↔	Altra revisione e rimozione di derivazioni liquorali	22.79.19↔	Altra riparazione di seno paranasale
02.99.30↔	Impianto o sostituzione di sonda di misura intracranica	24.99.00↔	Altri interventi sui denti, NAS
02.99.31↔	Revisione senza sostituzione di sonda di misura intracranica	24.99.10↔	Esposizione di impianto endosseo con posa di distanziatore
02.99.40↔	Impianto o sostituzione di neuroprotesi	24.99.11↔	Stabilizzazione di un dente
02.99.41↔	Revisione senza sostituzione di neuroprotesi	24.99.20↔	Rialzo del seno mascellare mediante l'uso di distrattore endorale
02.99.50↔	Impianto e rimozione di sistema di cateteri a palloncino per brachiterapia intracerebrale	24.99.99↔	Altri interventi sui denti, altro
02.99.90↔	Altri interventi stereotassici sul cranio, sul cervello e sulle meningi	25.2x.00↔	Glossectomia parziale, NAS
04.01.00↔	Asportazione di neurinoma acustico, NAS	25.2x.09↔	Glossectomia parziale, altro
04.01.10↔	Asportazione di neurinoma acustico mediante craniotomia	25.2x.10↔	Glossectomia parziale, approccio transorale, NAS
04.01.11↔	Asportazione di neurinoma acustico, Approccio translabyrinthico	25.2x.11↔	Glossectomia parziale, approccio transorale, senza ricostruzione
04.01.99↔	Asportazione di neurinoma acustico, altro	25.2x.12↔	Glossectomia parziale, approccio transorale, ricostruzione con mucosa locale
04.76↔	Riparazione di lesioni traumatiche di vecchia data di nervi cranici e periferici	25.2x.13↔	Glossectomia parziale, approccio transorale, ricostruzione con lembo miocutaneo
04.79.00↔	Altra neuroplastica, NAS	25.2x.14↔	Glossectomia parziale, approccio transorale, ricostruzione con innesto libero con anastomosi microvascolare
04.79.10↔	Innesto e trasposizione del tratto extracranico di nervi cranici con sutura epineurale	25.2x.19↔	Glossectomia parziale, approccio transorale, con altra ricostruzione
04.79.11↔	Innesto e trasposizione del plesso brachiale con sutura epineurale	25.2x.20↔	Glossectomia parziale, approccio transmandibolare, NAS
04.79.12↔	Innesto e trasposizione di nervi della spalla con sutura epineurale	25.2x.21↔	Glossectomia parziale, approccio transmandibolare, senza ricostruzione
04.79.13↔	Innesto e trasposizione di nervi del braccio e della mano con sutura epineurale	25.2x.22↔	Glossectomia parziale, approccio transmandibolare, ricostruzione con mucosa locale
04.79.14↔	Innesto e trasposizione di nervi del tronco e delle estremità inferiori con sutura epineurale	25.2x.23↔	Glossectomia parziale, approccio transmandibolare, ricostruzione con lembo miocutaneo
04.79.19↔	Innesto e trasposizione del tratto extracranico di nervi cranici con sutura epineurale, altro	25.2x.24↔	Glossectomia parziale, approccio transmandibolare, ricostruzione con innesto libero con anastomosi microvascolare
04.79.20↔	Innesto e trasposizione di nervo con sutura interfascicolare	25.2x.29↔	Glossectomia parziale, approccio transmandibolare, con altra ricostruzione
04.79.21↔	Innesto e trasposizione del tratto extracranico di nervi cranici con sutura interfascicolare	25.2x.30↔	Pelviglossectomia, approccio transorale, NAS
04.79.22↔	Innesto e trasposizione del plesso brachiale con sutura interfascicolare	25.2x.31↔	Pelviglossectomia, approccio transorale, senza ricostruzione
04.79.23↔	Innesto e trasposizione di nervi della spalla con sutura interfascicolare	25.2x.32↔	Pelviglossectomia, approccio transorale, ricostruzione con mucosa locale
04.79.24↔	Innesto e trasposizione di nervi del braccio e della mano con sutura interfascicolare	25.2x.33↔	Pelviglossectomia, approccio transorale, ricostruzione con lembo miocutaneo
04.79.25↔	Innesto e trasposizione di nervi del tronco e delle estremità inferiori con sutura interfascicolare	25.2x.34↔	Pelviglossectomia, approccio transorale, ricostruzione con innesto libero con anastomosi microvascolare
04.79.29↔	Innesto e trasposizione di nervo con sutura interfascicolare, altro	25.2x.39↔	Pelviglossectomia, approccio transorale, con altra ricostruzione
04.79.99↔	Altra neuroplastica, altro	25.2x.40↔	Pelviglossectomia, approccio transmandibolare, NAS
07.62↔	Asportazione parziale dell'ipofisi, per via trans-sfenoidale	25.2x.41↔	Pelviglossectomia, approccio transmandibolare, senza ricostruzione
07.65↔	Asportazione totale dell'ipofisi per via trans-sfenoidale	25.2x.42↔	Pelviglossectomia, approccio transmandibolare, ricostruzione con mucosa locale
16.51.00↔	Esenterazione dell'orbita con rimozione di strutture adiacenti, NAS	25.2x.43↔	Pelviglossectomia, approccio transmandibolare, ricostruzione con lembo miocutaneo
16.51.10↔	Esenterazione dell'orbita con rimozione di strutture adiacenti, con conservazione della cute palpebrale	25.2x.44↔	Pelviglossectomia, approccio transmandibolare, ricostruzione con innesto libero con anastomosi microvascolare
16.51.11↔	Esenterazione dell'orbita con rimozione di strutture adiacenti, senza conservazione della cute palpebrale	25.2x.49↔	Pelviglossectomia, approccio transmandibolare, con altra ricostruzione
16.51.99↔	Altra esenterazione dell'orbita con rimozione di strutture adiacenti	25.2x.50↔	Pelviglossomandibolectomia, NAS
16.52.00↔	Esenterazione dell'orbita con rimozione terapeutica di osso orbitale, NAS	25.2x.51↔	Pelviglossomandibolectomia, senza ricostruzione
16.52.10↔	Esenterazione dell'orbita con rimozione terapeutica di osso orbitale, con conservazione della cute palpebrale	25.2x.52↔	Pelviglossomandibolectomia, ricostruzione con mucosa locale
16.52.11↔	Esenterazione dell'orbita con rimozione terapeutica di osso orbitale, senza conservazione della cute palpebrale	25.2x.53↔	Pelviglossomandibolectomia, ricostruzione con lembo miocutaneo
16.52.99↔	Altra esenterazione dell'orbita con rimozione terapeutica di osso orbitale	25.2x.54↔	Pelviglossomandibolectomia, ricostruzione con innesto libero con anastomosi microvascolare
16.59.00↔	Altra esenterazione dell'orbita, NAS	25.2x.59↔	Pelviglossomandibolectomia, con altra ricostruzione
		25.3x.00↔	Glossectomia totale, NAS
		25.3x.09↔	Glossectomia totale, altro
		25.3x.10↔	Glossectomia totale, approccio transorale, NAS
		25.3x.11↔	Glossectomia totale, approccio transorale, senza ricostruzione
		25.3x.12↔	Glossectomia totale, approccio transorale, ricostruzione con mucosa locale

25.3x.13↔	Glossectomia totale, approccio transorale, ricostruzione con lembo miocutaneo	25.4x.31↔	Pelviglossectomia radicale, approccio transorale, senza ricostruzione
25.3x.14↔	Glossectomia totale, approccio transorale, ricostruzione con innesto libero con anastomosi microvascolare	25.4x.32↔	Pelviglossectomia radicale, approccio transorale, ricostruzione con mucosa locale
25.3x.19↔	Glossectomia totale, approccio transorale, con altra ricostruzione	25.4x.33↔	Pelviglossectomia radicale, approccio transorale, ricostruzione con lembo miocutaneo
25.3x.20↔	Glossectomia totale, approccio transmandibolare, NAS	25.4x.34↔	Pelviglossectomia radicale, approccio transorale, ricostruzione con innesto libero con anastomosi microvascolare
25.3x.21↔	Glossectomia totale, approccio transmandibolare, senza ricostruzione	25.4x.39↔	Pelviglossectomia radicale, approccio transorale, con altra ricostruzione
25.3x.22↔	Glossectomia totale, approccio transmandibolare, ricostruzione con mucosa locale	25.4x.40↔	Pelviglossectomia radicale, approccio transmandibolare, NAS
25.3x.23↔	Glossectomia totale, approccio transmandibolare, ricostruzione con lembo miocutaneo	25.4x.41↔	Pelviglossectomia radicale, approccio transmandibolare, senza ricostruzione
25.3x.24↔	Glossectomia totale, approccio transmandibolare, ricostruzione con innesto libero con anastomosi microvascolare	25.4x.42↔	Pelviglossectomia radicale, approccio transmandibolare, ricostruzione con mucosa locale
25.3x.29↔	Glossectomia totale, approccio transmandibolare, con altra ricostruzione	25.4x.43↔	Pelviglossectomia radicale, approccio transmandibolare, ricostruzione con lembo miocutaneo
25.3x.30↔	Pelviglossectomia totale, approccio transorale, NAS	25.4x.44↔	Pelviglossectomia radicale, approccio transmandibolare, ricostruzione con innesto libero con anastomosi microvascolare
25.3x.31↔	Pelviglossectomia totale, approccio transorale, senza ricostruzione	25.4x.49↔	Pelviglossectomia radicale, approccio transmandibolare, con altra ricostruzione
25.3x.32↔	Pelviglossectomia totale, approccio transorale, ricostruzione con mucosa locale	25.4x.50↔	Pelviglossomandibolectomia radicale, NAS
25.3x.33↔	Pelviglossectomia totale, approccio transorale, ricostruzione con lembo miocutaneo	25.4x.51↔	Pelviglossomandibolectomia radicale, senza ricostruzione
25.3x.34↔	Pelviglossectomia totale, approccio transorale, ricostruzione con innesto libero con anastomosi microvascolare	25.4x.52↔	Pelviglossomandibolectomia radicale, ricostruzione con mucosa locale
25.3x.39↔	Pelviglossectomia totale, approccio transorale, con altra ricostruzione	25.4x.53↔	Pelviglossomandibolectomia radicale, ricostruzione con lembo miocutaneo
25.3x.40↔	Pelviglossectomia totale, approccio transmandibolare, NAS	25.4x.54↔	Pelviglossomandibolectomia radicale, ricostruzione con innesto libero con anastomosi microvascolare
25.3x.41↔	Pelviglossectomia totale, approccio transmandibolare, senza ricostruzione	25.4x.59↔	Pelviglossomandibolectomia radicale, con altra ricostruzione
25.3x.42↔	Pelviglossectomia totale, approccio transmandibolare, ricostruzione con mucosa locale	25.4x.99↔	Glossectomia radicale, altro
25.3x.43↔	Pelviglossectomia totale, approccio transmandibolare, ricostruzione con lembo miocutaneo	27.32.00↔	Asportazione o distruzione ampia di lesione o tessuto del palato osseo, NAS
25.3x.44↔	Pelviglossectomia totale, approccio transmandibolare, ricostruzione con innesto libero con anastomosi microvascolare	27.32.10↔	Asportazione totale per via transorale di lesione o tessuto del palato osseo
25.3x.49↔	Pelviglossectomia totale, approccio transmandibolare, con altra ricostruzione	27.32.11↔	Asportazione radicale per via transmandibolare di lesione o tessuto del palato osseo [resezione in blocco]
25.3x.50↔	Pelviglossomandibolectomia totale, NAS	27.32.12↔	Asportazione radicale per via transfacciale di lesione o tessuto del palato osseo [resezione in blocco]
25.3x.51↔	Pelviglossomandibolectomia totale, senza ricostruzione	27.32.99↔	Asportazione o distruzione ampia di lesione o tessuto del palato osseo, altro
25.3x.52↔	Pelviglossomandibolectomia totale, ricostruzione con mucosa locale	27.57.10↔	Impianto di innesto libero con anastomosi microvascolare su labbro e bocca
25.3x.53↔	Pelviglossomandibolectomia totale, ricostruzione con lembo miocutaneo	27.57.11↔	Impianto di lembo a distanza peduncolato su labbro e bocca
25.3x.54↔	Pelviglossomandibolectomia totale, ricostruzione con innesto libero con anastomosi microvascolare	27.57.99↔	Innesto di lembo peduncolato o libero su labbro e bocca, altro
25.3x.59↔	Pelviglossomandibolectomia totale, con altra ricostruzione	27.58↔	Revisione di lembo peduncolato o libero o di innesto cutaneo libero di labbro e bocca
25.4x.00↔	Glossectomia radicale, NAS	27.59.00↔	Altra ricostruzione plastica di labbro e bocca, NAS
25.4x.10↔	Glossectomia radicale, approccio transorale, NAS	27.59.10↔	Piccolo innesto cutaneo rigenerativo temporaneo nel labbro
25.4x.11↔	Glossectomia radicale, approccio transorale, senza ricostruzione	27.59.11↔	Ampio innesto cutaneo rigenerativo temporaneo nel labbro
25.4x.12↔	Glossectomia radicale, approccio transorale, ricostruzione con mucosa locale	27.59.20↔	Piccola copertura dei tessuti molli del labbro con cheratinociti coltivati
25.4x.13↔	Glossectomia radicale, approccio transorale, ricostruzione con lembo miocutaneo	27.59.21↔	Ampia copertura dei tessuti molli del labbro con cheratinociti coltivati
25.4x.14↔	Glossectomia radicale, approccio transorale, ricostruzione con innesto libero con anastomosi microvascolare	27.59.30↔	Piccola copertura temporanea dei tessuti molli del labbro mediante combinazione di varie procedure
25.4x.19↔	Glossectomia radicale, approccio transorale, con altra ricostruzione	27.59.31↔	Ampia copertura temporanea dei tessuti molli del labbro mediante combinazione di varie procedure
25.4x.20↔	Glossectomia radicale, approccio transmandibolare, NAS	27.59.40↔	Altra ricostruzione plastica di labbro e bocca mediante innesto libero con anastomosi microvascolare
25.4x.21↔	Glossectomia radicale, approccio transmandibolare, senza ricostruzione	27.59.41↔	Altra ricostruzione plastica di labbro e bocca con lembo a distanza peduncolato
25.4x.22↔	Glossectomia radicale, approccio transmandibolare, ricostruzione con mucosa locale	27.59.50↔	Distacco del peduncolo dopo plastica cutanea del labbro
25.4x.23↔	Glossectomia radicale, approccio transmandibolare, ricostruzione con lembo miocutaneo	27.59.60↔	Inserzione di espansore tissutale nel labbro
25.4x.24↔	Glossectomia radicale, approccio transmandibolare, ricostruzione con innesto libero con anastomosi microvascolare	27.59.99↔	Altra ricostruzione plastica di labbro e bocca, altro
25.4x.29↔	Glossectomia radicale, approccio transmandibolare, con altra ricostruzione	29.33.00↔	Faringectomia (parziale), NAS
25.4x.30↔	Pelviglossectomia radicale, approccio transorale, NAS	29.33.10↔	Faringectomia parziale, senza ricostruzione
		29.33.11↔	Faringectomia parziale, Ricostruzione con lembo peduncolato regionale o a distanza
		29.33.12↔	Faringectomia parziale, Ricostruzione con innesto libero con anastomosi microvascolare

29.33.20↔	Faringectomia totale, Ricostruzione con lembo peduncolato regionale o a distanza	30.4x.26↔	Laringectomia radicale, con faringectomia e tiroidectomia, ricostruzione con innesto intestinale libero
29.33.21↔	Faringectomia totale, Ricostruzione con innesto libero con anastomosi microvascolare, innesto intestinale libero o pull-up gastrico	30.4x.27↔	Laringectomia radicale, con faringectomia e tiroidectomia, ricostruzione con pull-up gastrico
29.33.99↔	Faringectomia (parziale), altro	30.4x.29↔	Laringectomia radicale, con faringectomia e tiroidectomia, altra ricostruzione
29.4x.00↔	Intervento di plastica faringea, NAS	30.4x.99↔	Laringectomia radicale, altro
29.4x.10↔	Intervento di plastica faringea, con mucosa locale o lembo cutaneo libero	31.69.00↔	Altra riparazione della laringe, NAS
29.4x.11↔	Intervento di plastica faringea, con lembo miocutaneo peduncolato	31.69.10↔	Laringoplastica, NAS
29.4x.12↔	Intervento di plastica faringea, con innesto con anastomosi microvascolare, innesto intestinale o pull-up gastrico	31.69.11↔	Laringoplastica di medializzazione, NAS
29.4x.99↔	Intervento di plastica faringea, altro	31.69.12↔	Laringoplastica di medializzazione, tiroplastica di tipo I
30.1x.00↔	Emilaringectomia, NAS	31.69.14↔	Laringoplastica di medializzazione, per via esterna
30.1x.10↔	Emilaringectomia, sopraglottica orizzontale	31.69.20↔	Plastica di allargamento della glottide (endolaringea)
30.1x.11↔	Emilaringectomia, sopraglottica con asportazione della base della lingua	31.69.30↔	Cricotiroidopessia
30.1x.99↔	Emilaringectomia, altro	31.69.31↔	Aritenooidopessia
30.29.00↔	Altra laringectomia parziale, NAS	31.69.40↔	Costruzione / revisione di neoglottide
30.29.10↔	Cricoidoepiglottopessia (CHEP)	31.69.41↔	Ricostruzione plastica della laringe
30.29.11↔	Cricoidopessia (CHP)	31.69.42↔	Ricostruzione plastica di corda vocale
30.29.20↔	Asportazione parziale faringolaringea	31.69.99↔	Altra riparazione della laringe, altro
30.29.21↔	Laringectomia parziale frontale (Huet)	38.01↔	Incisione di vasi intracranici
30.29.22↔	Laringectomia parziale frontolaterale (Leroux-Robert)	38.31↔	Resezione di vasi intracranici con anastomosi
30.29.30↔	Aritenoidectomia	38.61↔	Altra asportazione di vasi intracranici
30.29.99↔	Altra laringectomia parziale, altro	38.81↔	Altra occlusione chirurgica di vasi intracranici
30.3x.00↔	Laringectomia totale, NAS	40.40↔	Dissezione del collo, NAS
30.3x.10↔	Laringectomia totale, senza ricostruzione	40.41.00↔	Dissezione radicale del collo, NAS
30.3x.11↔	Laringectomia totale, ricostruzione con mucosa locale	40.41.10↔	Dissezione selettiva (funzionale) del collo, sopraomioidea (regione I-III)
30.3x.12↔	Laringectomia totale, ricostruzione con innesto non vascularizzato	40.41.11↔	Dissezione selettiva (funzionale) del collo, laterale (regione II-IV)
30.3x.13↔	Laringectomia totale, ricostruzione con lembo regionale peduncolato	40.41.12↔	Dissezione selettiva (funzionale) del collo, anterolaterale (regione I-IV)
30.3x.14↔	Laringectomia totale, ricostruzione con lembo a distanza peduncolato	40.41.13↔	Dissezione selettiva (funzionale) del collo, posterolaterale (regione II-V)
30.3x.15↔	Laringectomia totale, ricostruzione con innesto libero con anastomosi microvascolare	40.41.14↔	Dissezione selettiva (funzionale) del collo, centrale (regione VI)
30.3x.16↔	Laringectomia totale, ricostruzione con innesto intestinale libero	40.41.20↔	Dissezione radicale del collo (incl. modificata)
30.3x.17↔	Laringectomia totale, ricostruzione con pull-up gastrico	40.41.21↔	Dissezione allargata del collo
30.3x.19↔	Laringectomia totale, altra ricostruzione	40.41.99↔	Dissezione radicale del collo, altro
30.3x.99↔	Laringectomia totale, altro	42.42.00↔	Esofagectomia totale, NAS
30.4x.00↔	Laringectomia radicale, NAS	42.42.10↔	Esofagectomia totale, senza ricostituzione della continuità
30.4x.10↔	Laringectomia radicale, con faringectomia, senza ricostruzione	42.42.20↔	Esofagectomia totale, con ricostituzione della continuità, transmediastinica
30.4x.11↔	Laringectomia radicale, con faringectomia, ricostruzione con mucosa locale	42.42.21↔	Esofagectomia totale, con ricostituzione della continuità, per via toracoaddominale
30.4x.12↔	Laringectomia radicale, con faringectomia, ricostruzione con innesto non vascularizzato	42.42.29↔	Esofagectomia totale, con ricostituzione della continuità, per altra via
30.4x.13↔	Laringectomia radicale, con faringectomia, ricostruzione con lembo regionale peduncolato	42.42.99↔	Esofagectomia totale, altro
30.4x.14↔	Laringectomia radicale, con faringectomia, ricostruzione con lembo peduncolato	76.01↔	Sequestrectomia di osso facciale
30.4x.15↔	Laringectomia radicale, con faringectomia, ricostruzione con innesto libero con anastomosi microvascolare	76.09.00↔	Altra incisione di osso facciale, NAS
30.4x.16↔	Laringectomia radicale, con faringectomia, ricostruzione con innesto intestinale libero	76.09.10↔	Riosteotomia dopo riduzione di frattura
30.4x.17↔	Laringectomia radicale, con faringectomia, ricostruzione con pull-up gastrico	76.09.99↔	Altra incisione di osso facciale, altro
30.4x.19↔	Laringectomia radicale, con faringectomia, altra ricostruzione	76.2x.00↔	Asportazione o distruzione locale di lesione delle ossa facciali, NAS
30.4x.20↔	Laringectomia radicale, con faringectomia e tiroidectomia, senza ricostruzione	76.2x.10↔	Decorticazione di osso facciale
30.4x.21↔	Laringectomia radicale, con faringectomia e tiroidectomia, ricostruzione con mucosa locale	76.2x.11↔	Asportazione di tessuto periostale dalle ossa facciali
30.4x.22↔	Laringectomia radicale, con faringectomia e tiroidectomia, ricostruzione con innesto non vascularizzato	76.2x.12↔	Asportazione di tessuto (osteotomia modellante) dalle ossa facciali
30.4x.23↔	Laringectomia radicale, con faringectomia e tiroidectomia, ricostruzione con lembo regionale peduncolato	76.2x.20↔	Distruzione di lesione delle ossa facciali
30.4x.24↔	Laringectomia radicale, con faringectomia e tiroidectomia, ricostruzione con lembo peduncolato	76.2x.99↔	Asportazione o distruzione locale di lesione delle ossa facciali, altro
30.4x.25↔	Laringectomia radicale, con faringectomia e tiroidectomia, ricostruzione con innesto libero con anastomosi microvascolare	76.31.00↔	Mandibolectomia parziale, NAS
		76.31.10↔	Mandibolectomia parziale senza ricostruzione
		76.31.20↔	Mandibolectomia parziale, Ricostruzione mediante innesto con anastomosi microvascolare
		76.31.21↔	Mandibolectomia parziale, con interruzione della continuità e ricostruzione allopastica
		76.31.29↔	Mandibolectomia parziale con altra ricostruzione
		76.31.99↔	Mandibolectomia parziale, altro
		76.39.00↔	Ostectomia parziale di altre ossa della faccia, NAS
		76.39.10↔	Ostectomia parziale di altre ossa della faccia, Ricostruzione mediante innesto con anastomosi microvascolare
		76.39.11↔	Ostectomia parziale di altre ossa della faccia, Ricostruzione di tessuto molle e duro

76.39.19↔	Ostectomia parziale di altre ossa della faccia, altra ricostruzione	76.62.20↔	Osteoplastica aperta [osteotomia] del ramo ascendente della mandibola con distrazione
76.39.99↔	Ostectomia parziale di altre ossa della faccia, altro	76.62.99↔	Osteoplastica aperta [osteotomia] del ramo ascendente della mandibola, altro
76.41.00↔	Mandibolectomia totale con ricostruzione contemporanea, NAS	76.63.00↔	Osteoplastica [osteotomia] del corpo della mandibola, NAS
76.41.10↔	Mandibolectomia totale con ricostruzione contemporanea, Ricostruzione mediante innesto con anastomosi microvascolare	76.63.10↔	Osteoplastica [osteotomia] della porzione laterale della cresta alveolare o con interruzione della continuità frontale della mandibola senza distrazione
76.41.99↔	Mandibolectomia totale con ricostruzione contemporanea, altro	76.63.11↔	Osteoplastica [osteotomia] della porzione frontale della cresta alveolare o con interruzione della continuità del ramo orizzontale della mandibola senza distrazione
76.42↔	Altra mandibolectomia totale	76.63.12↔	Osteoplastica [osteotomia] per l'avanzamento del mento senza distrazione
76.43.00↔	Altra ricostruzione della mandibola, NAS	76.63.20↔	Avanzamento del processo alveolare mediante distrazione orizzontale dopo osteotomia
76.43.10↔	Altra ricostruzione della mandibola mediante innesto con anastomosi microvascolare	76.63.21↔	Avanzamento della mandibola mediante distrazione dopo osteotomia del ramo orizzontale della mandibola
76.43.11↔	Inserzione di impianto CAD nella mandibola, per riparazione plastica di difetto semplice	76.63.99↔	Osteoplastica [osteotomia] del corpo della mandibola, altro
76.43.12↔	Inserzione di impianto CAD nella mandibola, per riparazione plastica di difetto grande o complesso	76.64↔	Altra chirurgia ortognatica della mandibola
76.43.99↔	Altra ricostruzione della mandibola, altro	76.65.00↔	Osteoplastica segmentaria [osteotomia] della mascella, NAS
76.44.00↔	Ostectomia totale di altre ossa facciali con contemporanea ricostruzione, NAS	76.65.10↔	Osteoplastica segmentaria [osteotomia] della mascella senza distrazione
76.44.10↔	Ostectomia totale di altre ossa facciali, Ricostruzione mediante innesto con anastomosi microvascolare	76.65.20↔	Osteotomia della mascella, porzione frontale della cresta alveolare con distrazione
76.44.11↔	Ostectomia totale di altre ossa facciali, Ricostruzione mediante innesto non vascolarizzato	76.65.21↔	Osteotomia della mascella, porzione laterale della cresta alveolare con distrazione
76.44.19↔	Ostectomia totale di altre ossa facciali con altra ricostruzione	76.65.22↔	Osteotomia della mascella, porzione frontale e laterale della cresta alveolare, più segmenti con distrazione
76.44.99↔	Ostectomia totale di altre ossa facciali con contemporanea ricostruzione, altro	76.65.99↔	Osteoplastica segmentaria [osteotomia] della mascella, altro
76.45↔	Altra ostectomia totale di altre ossa facciali	76.66.00↔	Osteoplastica totale [osteotomia] della mascella, NAS
76.46.00↔	Altra ricostruzione di altre ossa facciali, NAS	76.66.10↔	Osteoplastica totale [osteotomia] della mascella senza distrazione
76.46.10↔	Altra ricostruzione di altre ossa facciali, Ricostruzione mediante innesto con anastomosi microvascolare	76.66.20↔	Osteotomia della mascella tipo Le Fort 1, un frammento con distrazione
76.46.99↔	Altra ricostruzione di altre ossa facciali, altro	76.66.21↔	Osteotomia della mascella tipo Le Fort 1, due frammenti con distrazione
76.5x.00↔	Artroplastica temporomandibolare, NAS	76.66.22↔	Osteotomia della mascella tipo Le Fort 1, tre o più frammenti con distrazione
76.5x.10↔	Condilectomia dell'articolazione temporomandibolare con ricostruzione	76.66.30↔	Ricostruzione plastica e aumento della mascella mediante plastica totale con innesti di apposizione
76.5x.19↔	Altra condilectomia dell'articolazione temporomandibolare	76.66.99↔	Osteoplastica totale [osteotomia] della mascella, altro
76.5x.20↔	Discoplastica dell'articolazione temporomandibolare, con ricostruzione	76.67↔	Genioplastica riduttiva
76.5x.29↔	Altra discoplastica dell'articolazione temporomandibolare	76.68↔	Aumento plastico del mento
76.5x.30↔	Estirpazione del disco articolare dell'articolazione temporomandibolare, con ricostruzione	76.69.00↔	Altre riparazioni delle ossa della faccia, NAS
76.5x.39↔	Altra estirpazione del disco articolare dell'articolazione temporomandibolare	76.69.10↔	Osteotomia tipo Le Fort II o Le Fort III per l'avanzamento del terzo medio della faccia senza distrazione
76.5x.40↔	Resezione del tubercolo articolare dell'articolazione temporomandibolare	76.69.20↔	Osteotomia tipo Le Fort II per l'avanzamento del terzo medio della faccia con distrazione
76.5x.41↔	Ricostruzione plastica dell'articolazione temporomandibolare	76.69.21↔	Osteotomia tipo Le Fort II per l'avanzamento del terzo medio della faccia combinata con altra osteotomia con distrazione
76.5x.42↔	Stabilizzazione articolare (limitante il movimento) dell'articolazione temporomandibolare	76.69.30↔	Osteotomia tipo Le Fort III per l'avanzamento del terzo medio della faccia con distrazione
76.5x.50↔	Asportazione artroscopica di corpo libero intra-articolare dall'articolazione temporomandibolare	76.69.40↔	Osteotomia tipo Le Fort III per l'avanzamento del terzo medio della faccia, combinata con osteotomia tipo Le Fort I con distrazione
76.5x.59↔	Altra asportazione di corpo libero intra-articolare dall'articolazione temporomandibolare	76.69.90↔	Altra osteotomia per l'avanzamento del terzo medio della faccia
76.5x.60↔	Impianto di endoprotesi dell'articolazione temporomandibolare	76.69.99↔	Altre riparazioni delle ossa della faccia, altro
76.5x.61↔	Sostituzione di endoprotesi dell'articolazione temporomandibolare	76.70↔	Riduzione di frattura della faccia, NAS
76.5x.70↔	Impianto di endoprotesi totale dell'articolazione temporomandibolare con componenti prefabbricati	76.72↔	Riduzione aperta di frattura zigomatica e malare
76.5x.71↔	Impianto di endoprotesi totale dell'articolazione temporomandibolare con componenti preparati con sistema CAD-CAM	76.74↔	Riduzione aperta di frattura mascellare
76.5x.90↔	Altra artroplastica temporomandibolare o discoplastica dell'articolazione temporomandibolare	76.76.00↔	Riduzione aperta di frattura mandibolare, NAS
76.5x.99↔	Artroplastica temporomandibolare, altro	76.76.10↔	Riduzione aperta di frattura semplice del corpo della mandibola
76.61.00↔	Osteoplastica chiusa [osteotomia] del ramo ascendente della mandibola, NAS	76.76.11↔	Riduzione aperta di frattura combinata del corpo della mandibola
76.61.10↔	Osteoplastica chiusa [osteotomia] del ramo ascendente della mandibola senza distrazione	76.76.20↔	Riduzione aperta (dall'esterno) di frattura semplice o combinata del ramo ascendente della mandibola
76.61.20↔	Osteoplastica chiusa [osteotomia] del ramo ascendente della mandibola con distrazione	76.76.21↔	Riduzione aperta (transorale) di frattura semplice o combinata del ramo ascendente della mandibola
76.61.99↔	Osteoplastica chiusa [osteotomia] del ramo ascendente della mandibola, altro	76.76.30↔	Riduzione aperta (transorale o dall'esterno) di frattura del processo condiloideo della mandibola
76.62.00↔	Osteoplastica aperta [osteotomia] del ramo ascendente della mandibola, NAS	76.76.99↔	Riduzione aperta di frattura mandibolare, altro
76.62.10↔	Osteoplastica aperta [osteotomia] del ramo ascendente della mandibola senza distrazione	76.77.00↔	Riduzione aperta di frattura del processo alveolare, NAS

76.77.10↔	Riduzione aperta di frattura del processo alveolare della mascella	76.92.30↔	Inserzione di impianto CAD nella mascella, per riparazione plastica di difetto semplice
76.77.11↔	Riduzione aperta di frattura del processo alveolare della mandibola	76.92.31↔	Inserzione di impianto CAD nella mascella, per riparazione plastica di difetto grande o complesso
76.77.99↔	Riduzione aperta di frattura del processo alveolare, altro	76.94↔	Riduzione aperta di lussazione temporomandibolare
76.78.00↔	Altra riduzione chiusa di frattura facciale, NAS	78.19.90↔	Riduzione chiusa di frattura di altre ossa specificate con fissatore esterno
76.78.10↔	Riduzione chiusa di frattura della parete anteriore del seno frontale	78.19.91↔	Riduzione aperta di frattura di altre ossa specificate con fissatore esterno
76.78.11↔	Riduzione endoscopica di frattura della parete anteriore del seno frontale	78.19.99↔	Applicazione di fissatore esterno di altre ossa specificate, escluse quelle facciali (Incl Riduzione di frattura), altro
76.78.20↔	Riduzione chiusa di frattura dell'orbita	78.58.00↔	Fissazione interna di tarso e metatarso senza riduzione di frattura, NAS
76.78.21↔	Riduzione endoscopica di frattura dell'orbita	78.58.10↔	Revisione senza sostituzione di materiale di osteosintesi di tarso e metatarso
76.78.99↔	Altra riduzione chiusa di frattura facciale, altro	78.58.99↔	Fissazione interna di tarso e metatarso senza riduzione di frattura, altro
76.79.00↔	Altra riduzione aperta di frattura facciale, NAS	78.59.00↔	Fissazione interna di altre ossa specificate, senza riduzione di frattura, escluse quelle facciali, NAS
76.79.10↔	Altra riduzione aperta di frattura del tetto orbitario	78.59.40↔	Revisione senza sostituzione di materiale di osteosintesi di falangi dei piedi
76.79.11↔	Altra riduzione aperta di frattura della parete orbitaria laterale	78.59.90↔	Revisione senza sostituzione di materiale di osteosintesi di altre ossa specificate, escluse quelle facciali
76.79.19↔	Altra riduzione aperta di altra frattura dell'orbita	78.59.99↔	Fissazione interna di altre ossa specificate, senza riduzione di frattura, escluse quelle facciali, altro
76.79.20↔	Altra riduzione aperta di frattura della parete del seno frontale	84.53.00↔	Impianto di dispositivo interno di allungamento di ossa degli arti con trazione cinetica, NAS
76.79.30↔	Altra riduzione aperta di frattura nasoetmoidale del terzo medio della faccia	84.53.10↔	Impianto di sistema interno di allungamento o trasporto di ossa non motorizzato
76.79.31↔	Altra riduzione aperta di frattura centrolaterale del terzo medio della faccia	84.53.11↔	Impianto di sistema interno di allungamento o trasporto di ossa motorizzato
76.79.39↔	Altra riduzione aperta di altra frattura laterale del terzo medio della faccia	84.53.99↔	Impianto di dispositivo interno di allungamento di ossa degli arti con trazione cinetica, altro
76.79.40↔	Altra riduzione aperta di fratture combinate del terzo medio della faccia (frattura multipla)	84.54↔	Impianto di altro dispositivo interno di allungamento di ossa degli arti
76.79.99↔	Altra riduzione aperta di frattura facciale, altro		
76.91.00↔	Innesto osseo su ossa facciali, NAS		
76.91.10↔	Innesto su ossa facciali		
76.91.11↔	Innesto osseo su ossa facciali, con peduncolo vascolare		
76.91.99↔	Innesto osseo su ossa facciali, altro		
76.92.20↔	Inserzione di impianto CAD nello splancnocranio senza interessamento del neurocranio, fino a 2 regioni		
76.92.21↔	Inserzione di impianto CAD nello splancnocranio senza interessamento del neurocranio, da 3 regioni in poi		

**ADRG J09****Interventi pilonidali e perianali**

Almeno una Procedura nella tabella J09-1

**DRG J09A****Interventi pilonidali e perianali, età < 16 anni**

Età &lt; 16 anni

**DRG J09B****Interventi pilonidali e perianali, età > 15 anni****Procedura J09-1**

48.81↔	Incisione di tessuto perirettale	49.78.13↔	Anorettoplastica posteriore sagittale [PSARP] con chiusura di fistola con il tratto urogenitale, chirurgica a cielo aperto e per via perineale
48.82↔	Asportazione di tessuto perirettale	49.78.14↔	Anorettoplastica posteriore sagittale [PSARP] con correzione di malformazione della vagina, chirurgica a cielo aperto e per via perineale
49.01↔	Incisione di ascesso perianale	49.78.21↔	Pull-through addominoperineale o sacroaddominoperineale per agenesia e atresia anorettale congenita
49.02↔	Altra incisione di tessuti perianali	49.78.31↔	Riparazione dell'ano per agenesia e atresia anorettale congenita, per via perineale
49.03↔	Asportazione di appendice cutanea perianale	49.79↔	Riparazione dell'ano, altro
49.11↔	Fistulotomia anale	86.03†↔	Incisione di seno pilonidale o cisti
49.77.11↔	Anoproctoplastica, chirurgica a cielo aperto	86.21↔	Asportazione di cisti o seno pilonidale
49.77.12↔	Anoproctoplastica, per via perineale		
49.77.13↔	Anoproctoplastica, per via laparoscopica		
49.78.00↔	Riparazione di agenesia e atresia anorettale congenita, NAS		
49.78.09↔	Riparazione di agenesia e atresia anorettale congenita, altro		
49.78.11↔	Anorettoplastica anteriore, chirurgica a cielo aperto e per via perineale		
49.78.12↔	Anorettoplastica posteriore sagittale [PSARP], chirurgica a cielo aperto e per via perineale		

**ADRG J10****Interventi plastici su pelle, tessuto sottocutaneo e mammella**

Procedura nella tabella J10-1

**DRG J10Z****Interventi plastici su pelle, tessuto sottocutaneo e mammella****Procedura J10-1**

05.21↔	Gangliectomia sfenopalatina	18.39.12↔	Resezione del padiglione auricolare, totale
05.22↔	Simpatectomia cervicale	18.39.19↔	Altra resezione del padiglione auricolare, altro
05.23↔	Simpatectomia lombare	18.5↔	Correzione chirurgica di orecchio sporgente
05.24↔	Simpatectomia presacrale	18.6x.00↔	Ricostruzione del canale uditivo esterno, NAS
05.25↔	Simpatectomia periarteriosa	18.6x.10↔	Allargamento del canale uditivo esterno
05.26↔	Simpatectomia toracica	18.6x.20↔	Ricostruzione di canale uditivo esterno (preesistente)
05.29↔	Altre simpatectomie e gangliectomie	18.6x.30↔	Costruzione di canale uditivo esterno (non preesistente, atresia)
08.43↔	Riparazione di entropion o ectropion con resezione cuneiforme	18.6x.99↔	Ricostruzione del canale uditivo esterno, altro
08.44.00↔	Riparazione di entropion o ectropion con ricostruzione della palpebra, NAS	18.71.00↔	Ricostruzione di padiglione auricolare, NAS
08.44.10↔	Riparazione di entropion o ectropion con ricostruzione della palpebra, accorciamento orizzontale della palpebra	18.71.10↔	Ricostruzione di padiglione auricolare, parziale, NAS
08.44.99↔	Altra riparazione di entropion o ectropion con ricostruzione della palpebra	18.71.11↔	Ricostruzione di padiglione auricolare, parziale con espansore tissutale
08.51↔	Cantotomia	18.71.12↔	Ricostruzione di padiglione auricolare, parziale con lembo galeale
08.52↔	Blefarorrafia	18.71.13↔	Ricostruzione di padiglione auricolare, parziale con innesto di cartilagine
08.59.00↔	Altra correzione della posizione della palpebra, NAS	18.71.14↔	Ricostruzione di padiglione auricolare, parziale con lembo microvascolare
08.59.10↔	Cantoplastica, NAS	18.71.19↔	Ricostruzione di padiglione auricolare, parziale, altro
08.59.11↔	Cantopessia	18.71.20↔	Ricostruzione di padiglione auricolare, totale, NAS
08.59.12↔	Correzione di epicanto	18.71.21↔	Ricostruzione di padiglione auricolare, totale con espansore tissutale
08.59.99↔	Altra correzione della posizione della palpebra, altra	18.71.22↔	Ricostruzione di padiglione auricolare, totale con lembo galeale
08.61.00↔	Ricostruzione della palpebra con lembo o innesto cutaneo, NAS	18.71.23↔	Ricostruzione di padiglione auricolare, totale con innesto di cartilagine
08.61.10↔	Ricostruzione della palpebra con lembo cutaneo	18.71.24↔	Ricostruzione di padiglione auricolare, totale con lembo microvascolare
08.61.11↔	Ricostruzione della palpebra con innesto cutaneo	18.71.29↔	Ricostruzione di padiglione auricolare, totale, altro
08.61.99↔	Altra ricostruzione della palpebra con lembo o innesto cutaneo, altro	18.71.30↔	Impianto di materiale alloplastico nella ricostruzione di padiglione auricolare
08.62↔	Ricostruzione della palpebra con innesto o lembo di mucosa	18.71.99↔	Ricostruzione di padiglione auricolare, altro
08.63↔	Ricostruzione della palpebra con innesto del follicolo pilifero	18.72↔	Reimpianto di orecchio amputato
08.64↔	Ricostruzione della palpebra con lembo tarsoconjuntivale	18.79↔	Altra riparazione plastica dell'orecchio esterno
08.69.00↔	Altra ricostruzione della palpebra con lembo o innesto, NAS	19.9x.00↔	Altra riparazione dell'orecchio medio, NAS
08.69.10↔	Ricostruzione della palpebra con cartilagine	19.9x.10↔	Interventi microchirurgici sull'orecchio medio, NAS
08.69.11↔	Ricostruzione della palpebra con materiale alloplastico	19.9x.11↔	Riduzione di cavità timpanomastoidea
08.69.12↔	Ricostruzione della palpebra con tecnica di avanzamento e rotazione palpebrale	19.9x.12↔	Riparazione dell'orecchio medio, reimpianto, riparazione della parete posteriore del meato uditivo
08.69.13↔	Ricostruzione della palpebra con allungamento della palpebra superiore	19.9x.13↔	Ricostruzione dell'orecchio medio
08.69.19↔	Ricostruzione della palpebra con altro lembo o innesto	19.9x.14↔	Chiusura di fistola mastoidea
08.69.99↔	Altra ricostruzione della palpebra con lembo o innesto, altro	19.9x.19↔	Interventi microchirurgici sull'orecchio medio, altro
08.82↔	Riparazione di lacerazione della palpebra interessante il margine palpebrale, non a tutto spessore	19.9x.99↔	Altra riparazione dell'orecchio medio, altro
08.83↔	Altra riparazione di lacerazione della palpebra, non a tutto spessore	21.07↔	Controllo di epistassi mediante asportazione della mucosa nasale e innesto di cute del setto e della parete laterale del naso
08.84↔	Riparazione di lacerazione della palpebra interessante il margine palpebrale, a tutto spessore	21.1↔	Incisione del naso
08.85↔	Altra ricostruzione di lacerazione della palpebra, a tutto spessore	21.31.10↔	Asportazione locale di lesione endonasale, approccio endonasale
08.86↔	Ritidectomia della palpebra inferiore	21.31.12↔	Distruzione di lesione endonasale
08.87↔	Ritidectomia della palpebra superiore	21.32↔	Asportazione e distruzione locale di altra lesione del naso
08.89.10↔	Riparazione della palpebra, angolo mediale o laterale	21.4x.00↔	Resezione del naso, NAS
08.89.11↔	Riparazione della palpebra mediante sollevamento del sopracciglio	21.4x.12↔	Resezione del naso, parziale
08.89.12↔	Riparazione della palpebra mediante asportazione di prolasso del corpo adiposo dell'orbita	21.4x.22↔	Resezione del naso, subtotale
08.89.13↔	Riparazione della palpebra mediante trattamento superficiale con laser	21.4x.32↔	Resezione del naso, totale
08.89.14↔	Riparazione della palpebra mediante altro allungamento della palpebra superiore	21.4x.99↔	Altra resezione del naso
08.89.15↔	Riparazione della palpebra mediante allungamento della palpebra inferiore	21.83.00↔	Ricostruzione totale del naso, NAS
08.89.99↔	Altra riparazione della palpebra, altro	21.83.10↔	Rinosettoplastica con correzione di cartilagine o osso, con innesti autologhi locali
18.31↔	Asportazione radicale di lesione dell'orecchio esterno	21.83.11↔	Rinosettoplastica con correzione di cartilagine o osso, con innesti autologhi distali, trapianti allogenici o xenogenici
		21.83.12↔	Rinosettoplastica con correzione di osso e cartilagine

21.83.20↔	Ricostruzione totale del naso con impianto di materiale alloplastico	30.4x.23↔	Laringectomia radicale, con faringectomia e tiroidectomia, ricostruzione con lembo regionale pedunculato
21.83.99↔	Ricostruzione totale del naso, altro	30.4x.24↔	Laringectomia radicale, con faringectomia e tiroidectomia, ricostruzione con lembo pedunculato
21.84↔	Revisione di rinoplastica	30.4x.25↔	Laringectomia radicale, con faringectomia e tiroidectomia, ricostruzione con innesto libero con anastomosi microvascolare
21.85↔	Rinoplastica di ingrandimento	30.4x.26↔	Laringectomia radicale, con faringectomia e tiroidectomia, ricostruzione con innesto intestinale libero
21.86.00↔	Rinoplastica delle parti molli, NAS	30.4x.27↔	Laringectomia radicale, con faringectomia e tiroidectomia, ricostruzione con pull-up gastrico
21.86.10↔	Rinoplastica delle parti molli, naso esterno	30.4x.29↔	Laringectomia radicale, con faringectomia e tiroidectomia, altra ricostruzione
21.86.11↔	Rinoplastica con lembo locale o distale	30.4x.99↔	Laringectomia radicale, altro
21.86.99↔	Rinoplastica delle parti molli, altro	40.40↔	Dissezione del collo, NAS
21.87↔	Altra rinoplastica	40.41.00↔	Dissezione radicale del collo, NAS
21.88.00↔	Altra plastica del setto, NAS	40.41.10↔	Dissezione selettiva (funzionale) del collo, sopraomioidea (regione I-III)
21.88.10↔	Plastica del setto, ispessimento del setto	40.41.11↔	Dissezione selettiva (funzionale) del collo, laterale (regione II-IV)
21.88.11↔	Plastica del setto, Riparazione di scorrimento del setto con lembo mucoso scorrevole	40.41.12↔	Dissezione selettiva (funzionale) del collo, anterolaterale (regione I-IV)
21.88.12↔	Plastica del setto, Correzione plastica senza resezione	40.41.13↔	Dissezione selettiva (funzionale) del collo, posterolaterale (regione II-V)
21.88.13↔	Plastica del setto, Correzione plastica con resezione	40.41.14↔	Dissezione selettiva (funzionale) del collo, centrale (regione VI)
21.88.14↔	Plastica del setto, Ricostruzione plastica del setto nasale, con innesto autologo locale (controlaterale)	40.41.20↔	Dissezione radicale del collo (incl. modificata)
21.88.15↔	Plastica del setto, Ricostruzione plastica del setto nasale, con innesti autologhi distali, trapianti allogenici o xenogenici	40.41.21↔	Dissezione allargata del collo
21.88.99↔	Altra plastica del setto, altro	40.41.99↔	Dissezione radicale del collo, altro
21.89↔	Altri interventi di riparazione e di plastica del naso	40.50↔	Asportazione radicale di linfonodi, NAS
21.91↔	Lisi di aderenze del naso	40.51.00↔	Asportazione radicale dei linfonodi ascellari, NAS
27.55.00↔	Innesto a tutto spessore di cute su labbro e bocca, NAS	40.51.10↔	Asportazione radicale dei linfonodi ascellari quale intervento indipendente
27.55.10↔	Piccolo innesto a tutto spessore su labbro e bocca	40.51.11↔	Asportazione radicale dei linfonodi ascellari nel quadro di un altro intervento
27.55.20↔	Ampio innesto a tutto spessore su labbro e bocca	40.51.99↔	Asportazione radicale dei linfonodi ascellari, altro
27.55.99↔	Innesto a tutto spessore di cute su labbro e bocca, altro	40.52.00↔	Asportazione radicale dei linfonodi periaortici, NAS
27.58↔	Revisione di lembo pedunculato o libero o di innesto cutaneo libero di labbro e bocca	40.52.10↔	Asportazione radicale dei linfonodi retroperitoneali (para-aortici, paracavali) e pelvici quale intervento indipendente
27.59.00↔	Altra ricostruzione plastica di labbro e bocca, NAS	40.52.11↔	Asportazione radicale dei linfonodi retroperitoneali (para-aortici, paracavali) e pelvici nel quadro di un altro intervento
27.59.10↔	Piccolo innesto cutaneo rigenerativo temporaneo nel labbro	40.52.99↔	Asportazione radicale dei linfonodi periaortici, altro
27.59.11↔	Ampio innesto cutaneo rigenerativo temporaneo nel labbro	40.53.00↔	Asportazione radicale dei linfonodi iliaci, NAS
27.59.20↔	Piccola copertura dei tessuti molli del labbro con cheratinociti coltivati	40.53.10↔	Asportazione radicale dei linfonodi iliaci quale intervento indipendente
27.59.21↔	Ampia copertura dei tessuti molli del labbro con cheratinociti coltivati	40.53.11↔	Asportazione radicale dei linfonodi iliaci in corso di altro intervento
27.59.30↔	Piccola copertura temporanea dei tessuti molli del labbro mediante combinazione di varie procedure	40.53.99↔	Asportazione radicale dei linfonodi iliaci, altro
27.59.31↔	Ampia copertura temporanea dei tessuti molli del labbro mediante combinazione di varie procedure	40.54.00↔	Dissezione radicale dei linfonodi inguinali, NAS
27.59.40↔	Altra ricostruzione plastica di labbro e bocca mediante innesto libero con anastomosi microvascolare	40.54.10↔	Dissezione radicale dei linfonodi inguinali quale intervento indipendente
27.59.41↔	Altra ricostruzione plastica di labbro e bocca con lembo a distanza pedunculato	40.54.11↔	Dissezione radicale dei linfonodi inguinali in corso di altro intervento
27.59.50↔	Distacco del peduncolo dopo plastica cutanea del labbro	40.54.99↔	Dissezione radicale dei linfonodi inguinali, altro
27.59.60↔	Inserzione di espansore tissutale nel labbro	40.59.00↔	Asportazione radicale di altri linfonodi, NAS
27.59.99↔	Altra ricostruzione plastica di labbro e bocca, altro	40.59.10↔	Asportazione radicale di altri linfonodi quale intervento indipendente, NAS
27.61↔	Sutura di lacerazione del palato	40.59.11↔	Asportazione radicale di linfonodi mediastinici quale intervento indipendente
30.4x.00↔	Laringectomia radicale, NAS	40.59.12↔	Asportazione radicale di linfonodi peribronchiali quale intervento indipendente
30.4x.10↔	Laringectomia radicale, con faringectomia, senza ricostruzione	40.59.19↔	Asportazione radicale di altri linfonodi quale intervento indipendente, altro
30.4x.11↔	Laringectomia radicale, con faringectomia, ricostruzione con mucosa locale	40.59.20↔	Asportazione radicale di altri linfonodi in corso di altro intervento, NAS
30.4x.12↔	Laringectomia radicale, con faringectomia, ricostruzione con innesto non vascolarizzato	40.59.21↔	Asportazione radicale di linfonodi mediastinici in corso di altro intervento
30.4x.13↔	Laringectomia radicale, con faringectomia, ricostruzione con lembo regionale pedunculato	40.59.22↔	Asportazione radicale di linfonodi peribronchiali in corso di altro intervento
30.4x.14↔	Laringectomia radicale, con faringectomia, ricostruzione con lembo pedunculato	40.59.29↔	Asportazione radicale di altri linfonodi in corso di altro intervento, altro
30.4x.15↔	Laringectomia radicale, con faringectomia, ricostruzione con innesto libero con anastomosi microvascolare	40.59.99↔	Asportazione radicale di altri linfonodi, altro
30.4x.16↔	Laringectomia radicale, con faringectomia, ricostruzione con innesto intestinale libero	76.64↔	Altra chirurgia ortognatica della mandibola
30.4x.17↔	Laringectomia radicale, con faringectomia, ricostruzione con pull-up gastrico	82.46.00↔	Sutura di muscoli o fasce della mano, NAS
30.4x.19↔	Laringectomia radicale, con faringectomia, altra ricostruzione	82.46.10↔	Sutura di fascia della mano
30.4x.20↔	Laringectomia radicale, con faringectomia e tiroidectomia, senza ricostruzione		
30.4x.21↔	Laringectomia radicale, con faringectomia e tiroidectomia, ricostruzione con mucosa locale		
30.4x.22↔	Laringectomia radicale, con faringectomia e tiroidectomia, ricostruzione con innesto non vascolarizzato		



82.46.20↔	Sutura di muscolo della mano	86.6b.2b↔	Innesto cutaneo autologo a spessore parziale, ampio, sul coscia e ginocchio
82.46.99↔	Sutura di muscoli o fasce della mano, altro	86.6b.2c↔	Innesto cutaneo autologo a spessore parziale, ampio, sulla gamba
82.54↔	Reinserzione di muscoli della mano	86.6b.2d↔	Innesto cutaneo autologo a spessore parziale, ampio, sul piede
82.55↔	Altra modificazione di lunghezza di tendini e muscoli della mano	86.7a.b1↔	Plastica a Z, ampia, sul capo
82.56↔	Altro trasferimento o trapianto di tendini della mano	86.7a.bd↔	Plastica a Z, ampia, sul piede
82.58↔	Altro trasferimento o trapianto di muscoli della mano	86.7a.be↔	Plastica a Z, ampia, di altra sede
82.59↔	Altra trasposizione di muscoli della mano	86.7a.d1↔	Plastica a W, ampia, sul capo
82.72.00↔	Intervento di plastica sulla mano con innesto di muscolo o fascia muscolare, NAS	86.7a.dd↔	Plastica a W, ampia, sul piede
82.72.10↔	Intervento di plastica con innesto di muscolo o fascia, su un dito della mano	86.7a.de↔	Plastica a W, ampia, in altra sede
82.72.11↔	Intervento di plastica con innesto di muscolo o fascia, su altre parti della mano	86.7e.21↔	Revisione di plastica con lembo regionale pedunculato, sul capo
82.72.99↔	Intervento di plastica sulla mano con innesto di muscolo o fascia muscolare, altro	86.7e.26↔	Revisione di plastica con lembo regionale pedunculato, sulla mano
82.79↔	Intervento di plastica sulla mano con altro innesto o impianto	86.7e.2d↔	Revisione di plastica con lembo regionale pedunculato, sul piede
82.82↔	Riparazione di schisi della mano	86.7e.2e↔	Revisione di plastica con lembo regionale pedunculato, in altra sede
82.83↔	Riparazione di macrodattilia	86.7e.31↔	Revisione di plastica con lembo a distanza pedunculato, sul capo
82.86.00↔	Altra tenoplastica della mano, NAS	86.7e.36↔	Revisione di plastica con lembo a distanza pedunculato, sulla mano
82.86.10↔	Tenoplastica di tendini flessori della mano	86.7e.3d↔	Revisione di plastica con lembo a distanza pedunculato, sul piede
82.86.11↔	Creazione di un letto per l'innesto di tendini nella mano	86.7e.3e↔	Revisione di plastica con lembo a distanza pedunculato, in altra sede
82.86.12↔	Revisione senza sostituzione di innesto tendineo della mano	86.7e.41↔	Revisione di plastica con lembo libero con anastomosi microvascolare, sul capo
82.86.13↔	Sostituzione di innesto tendineo della mano	86.7e.46↔	Revisione di plastica con lembo libero con anastomosi microvascolare, sulla mano
82.86.99↔	Altra tenoplastica della mano, altro	86.7e.4d↔	Revisione di plastica con lembo libero con anastomosi microvascolare, sul piede
82.89.10↔	Plastica delle guaine tendinee della mano	86.7e.4e↔	Revisione di plastica con lembo libero con anastomosi microvascolare, in altra sede
82.89.11↔	Rifissazione ossea di legamenti della mano, Carpo e metacarpo	86.81↔	Riparazione di difetti del viso
82.89.12↔	Rifissazione ossea di legamenti di mano, altri legamenti della mano	86.82↔	Ritidectomia facciale
82.89.13↔	Distrazione transarticolare dei tessuti molli per anomalie congenite della mano	86.83.00↔	Intervento di plastica riduttiva e liposuzione, NAS
82.89.14↔	Radializzazione per anomalie congenite della mano	86.83.09↔	Intervento di plastica riduttiva e liposuzione, altro
82.89.15↔	Resezione di briglie con ricostruzione plastica per anomalie congenite della mano	86.83.11↔	Intervento di plastica riduttiva su capo e collo
82.89.16↔	Trasferimento di dito del piede per sostituire un dito della mano	86.83.12↔	Intervento di plastica riduttiva su spalla e braccio
82.89.99↔	Altri interventi di plastica sulla mano, altro	86.83.13↔	Intervento di plastica riduttiva sull'avambraccio
86.6b.11↔	Innesto cutaneo autologo a spessore parziale, piccolo, sul capo	86.83.14↔	Intervento di plastica riduttiva sulla mano
86.6b.12↔	Innesto cutaneo autologo a spessore parziale, piccolo, sul collo	86.83.1a↔	Intervento di plastica riduttiva sull'addome
86.6b.13↔	Innesto cutaneo autologo a spessore parziale, piccolo, su spalla e ascella	86.83.1b↔	Intervento di plastica riduttiva su schiena o fianchi
86.6b.14↔	Innesto cutaneo autologo a spessore parziale, piccolo, su braccio e gomito	86.83.1c↔	Intervento di plastica riduttiva sincrono su addome, fianchi nonché schiena
86.6b.15↔	Innesto cutaneo autologo a spessore parziale, piccolo, sull'avambraccio	86.83.1d↔	Intervento di plastica riduttiva sulla regione inguinale e genitale
86.6b.17↔	Innesto cutaneo autologo a spessore parziale, piccolo, su parete toracica e dorso	86.83.1e↔	Intervento di plastica riduttiva sulle natiche
86.6b.18↔	Innesto cutaneo autologo a spessore parziale, piccolo, sulla regione addominale e inguinale	86.83.1f↔	Intervento di plastica riduttiva sulla coscia
86.6b.1a↔	Innesto cutaneo autologo a spessore parziale, piccolo, sulle natiche	86.83.1g↔	Intervento di plastica riduttiva su gamba e piede
86.6b.1b↔	Innesto cutaneo autologo a spessore parziale, piccolo, su coscia e ginocchio	86.83.21↔	Aspirazione di tessuto adiposo
86.6b.1c↔	Innesto cutaneo autologo a spessore parziale, piccolo, sulla gamba	86.83.22↔	Liposuzione per trapianto
86.6b.1d↔	Innesto cutaneo autologo a spessore parziale, piccolo, sul piede	86.85.00↔	Correzione di sindattilia, NAS
86.6b.21↔	Innesto cutaneo autologo a spessore parziale, ampio, sul capo	86.85.30↔	Separazione di sindattilia completa con plastica di avanzamento, plastica apicale o ricostruzione dei legamenti collaterali, della mano
86.6b.22↔	Innesto cutaneo autologo a spessore parziale, ampio, sul collo	86.85.40↔	Separazione di sindattilia completa con plastica di avanzamento, plastica apicale o ricostruzione dei legamenti collaterali, del piede
86.6b.23↔	Innesto cutaneo autologo a spessore parziale, ampio, su spalla e ascella	86.85.50↔	Asportazione di strutture doppie in caso di sindattilia o polidattilia con ricostruzione articolare, della mano
86.6b.24↔	Innesto cutaneo autologo a spessore parziale, ampio, su braccio e gomito	86.85.60↔	Asportazione di strutture doppie in caso di sindattilia o polidattilia con ricostruzione articolare, del piede
86.6b.25↔	Innesto cutaneo autologo a spessore parziale, ampio, sull'avambraccio	86.85.70↔	Correzione di polisindattilia mediante fusione di elementi doppi, della mano
86.6b.27↔	Innesto cutaneo autologo a spessore parziale, ampio, su parete toracica e dorso	86.85.80↔	Correzione di polisindattilia mediante fusione di elementi doppi, del piede
86.6b.28↔	Innesto cutaneo autologo a spessore parziale, ampio, sulla regione addominale e inguinale	86.85.99↔	Correzione di sindattilia, altro
86.6b.2a↔	Innesto cutaneo autologo a spessore parziale, ampio, sulle natiche		

**ADRG J11****Altri interventi su pelle, tessuto sottocutaneo e mammella**

Almeno una Procedura nella tabella J11-3

**DRG J11A****Altri interventi su pelle, tessuto sottocutaneo e mammella, con diagnosi complicante o procedura moderatamente complessa o per paraplegia / tetraplegia**

Diagnosi nella tabella J11-1 o almeno una Procedura nella tabella J11-4 o Diagnosi secondaria nella tabella J11-2 o Procedura nella tabella J11-5 e Procedura nella tabella J11-6

**DRG J11B****Altri interventi su pelle, tessuto sottocutaneo e mammella****Diagnosi J11-1**

A46	Erisipela	I83.0	Varici (venose) delle estremità inferiori con ulcera
I70.24	Aterosclerosi delle arterie degli arti: bacino-gamba, con ulcera	I83.2	Varici (venose) delle estremità inferiori con ulcera e infiammazione
I70.25	Aterosclerosi delle arterie degli arti: bacino-gamba, con gangrena	L97	Ulcera dell'arto inferiore non classificata altrove

**Diagnosi secondaria J11-2**

G04.1	Paraplegia spastica tropicale	G82.33	Tetraparesi e tetraplegia flaccida: Lesione midollare spinale incompleta cronica
G82.02	Paraparesi e paraplegia flaccida: Lesione midollare spinale completa cronica	G82.42	Tetraparesi e tetraplegia spastica: Lesione midollare spinale completa cronica
G82.03	Paraparesi e paraplegia flaccida: Lesione midollare spinale incompleta cronica	G82.43	Tetraparesi e tetraplegia spastica: Lesione midollare spinale incompleta cronica
G82.12	Paraparesi e paraplegia spastica: Lesione midollare spinale completa cronica	G82.52	Tetraparesi e tetraplegia non specificata: Lesione midollare spinale completa cronica
G82.13	Paraparesi e paraplegia spastica: Lesione midollare spinale incompleta cronica	G82.53	Tetraparesi e tetraplegia non specificata: Lesione midollare spinale incompleta cronica
G82.22	Paraparesi e paraplegia non specificata: Lesione midollare spinale completa cronica	P11.51	Trauma da parto della colonna vertebrale e del midollo spinale: Con paraplegia cronica
G82.23	Paraparesi e paraplegia non specificata: Lesione midollare spinale incompleta cronica		
G82.32	Tetraparesi e tetraplegia flaccida: Lesione midollare spinale completa cronica		

**Procedura J11-3**

00.55.00↔	Inserzione di stent(s) di vasi periferici con liberazione di sostanza medicamentosa, NAS	04.49.14↔	Altra decompressione o separazione di aderenze del plesso lombosacrale, inguine e pavimento pelvico
00.55.11↔	Inserzione di stent(s) di vasi periferici con liberazione di sostanza medicamentosa, stent drug eluting extralunghi (>10 cm)	04.49.15↔	Altra decompressione o separazione di aderenze di nervi della gamba
00.55.99↔	Inserzione di stent(s) di vasi periferici con liberazione di sostanza medicamentosa, altro	04.49.16↔	Altra decompressione o separazione di aderenze di nervi del piede
00.63↔	Inserzione percutanea di stent(s) dell'arteria carotide	04.49.99↔	Altra decompressione o separazione di aderenze di altri nervi periferici o gangli
00.64↔	Inserzione percutanea di stent(s) di altre arterie precerebrali (extracraniche)	06.09.00↔	Incisione della regione tiroidea, NAS
00.65.00↔	Inserzione percutanea di altro(i) stent vascolare(i) intracranico(i), NAS	06.09.10↔	Incisione della regione tiroidea, senza ulteriori misure
00.65.11↔	Inserzione percutanea transluminale di microstent(s) vascolari intracranici	06.09.11↔	Incisione della regione tiroidea, drenaggio
00.65.99↔	Inserzione percutanea di altro(i) stent vascolare(i) intracranico(i), altro	06.09.99↔	Incisione della regione tiroidea, altro
00.67.00↔	Inserzione percutanea di stent vascolare(i) centrale(i), NAS	06.91↔	Sezione dell'istmo tiroideo
00.67.10↔	Inserzione percutanea di stent vascolare(i) nella vena cava	07.22.00↔	Surrenectomia monolaterale, NAS
00.67.20↔	Inserzione percutanea di stent vascolare(i) nella vena porta	07.22.10↔	Surrenectomia monolaterale, senza ovariectomia
00.67.99↔	Inserzione percutanea di stent vascolare(i) centrale(i), altro	07.22.11↔	Surrenectomia monolaterale, con ovariectomia
01.15↔	Biopsia del cranio	07.22.12↔	Surrenectomia monolaterale, asportazione di residuo surrenale
04.49.00↔	Altre decompressioni di nervi periferici o di gangli o separazione di aderenze, NAS	07.22.99↔	Surrenectomia monolaterale, altro
04.49.10↔	Altra decompressione o separazione di aderenze del plesso brachiale	07.3↔	Surrenectomia bilaterale
04.49.11↔	Altra decompressione o separazione di aderenze di nervi della spalla	07.71↔	Esplorazione della fossa ipofisaria
04.49.12↔	Altra decompressione o separazione di aderenze di nervi del braccio	07.72↔	Incisione dell'ipofisi
04.49.13↔	Altra decompressione o separazione di aderenze di nervi della mano	07.79↔	Altri interventi sull'ipofisi
		08.09‡↔	Altra incisione della palpebra
		08.20.00‡↔	Rimozione di lesione della palpebra, NAS
		08.20.10‡↔	Raschiamento della palpebra
		08.20.99‡↔	Altra rimozione di lesione della palpebra
		08.21↔	Asportazione di calazio
		08.25‡↔	Distruzione di lesione della palpebra
		08.38↔	Correzione di retrazione della palpebra
		18.01↔	Perforazione del lobo dell'occhio

18.02↔	Incisione del canale uditivo esterno	27.58↔	Revisione di lembo pedunculato o libero o di innesto cutaneo libero di labbro e bocca
18.09↔	Altra incisione dell'orecchio esterno	27.59.00↔	Altra ricostruzione plastica di labbro e bocca, NAS
18.21↔	Asportazione di fistola preauricolare o di seno preauricolare	27.59.10↔	Piccolo innesto cutaneo rigenerativo temporaneo nel labbro
18.29.00↔	Asportazione o distruzione di altra lesione dell'orecchio esterno, NAS	27.59.11↔	Ampio innesto cutaneo rigenerativo temporaneo nel labbro
18.29.01↔	Distruzione di lesione dell'orecchio esterno o del meato uditivo esterno	27.59.20↔	Piccola copertura dei tessuti molli del labbro con cheratinociti coltivati
18.29.12↔	Asportazione di altra lesione dell'orecchio esterno o del meato uditivo esterno	27.59.21↔	Ampia copertura dei tessuti molli del labbro con cheratinociti coltivati
18.29.99↔	Asportazione o distruzione di altra lesione dell'orecchio esterno, altro	27.59.30↔	Piccola copertura temporanea dei tessuti molli del labbro mediante combinazione di varie procedure
18.31↔	Asportazione radicale di lesione dell'orecchio esterno	27.59.31↔	Ampia copertura temporanea dei tessuti molli del labbro mediante combinazione di varie procedure
18.9↔	Altri interventi sull'orecchio esterno	27.59.40↔	Altra ricostruzione plastica di labbro e bocca mediante innesto libero con anastomosi microvascolare
21.72↔	Riduzione aperta di frattura nasale	27.59.41↔	Altra ricostruzione plastica di labbro e bocca con lembo a distanza pedunculato
24.0↔	Incisione di gengiva o di osso alveolare	27.59.50↔	Distacco del peduncolo dopo plastica cutanea del labbro
24.11.00↔	Biopsia della gengiva, NAS	27.59.60↔	Inserzione di espansore tissutale nel labbro
24.11.20↔	Biopsia a cielo aperto (con incisione) della gengiva	27.59.99↔	Altra ricostruzione plastica di labbro e bocca, altro
24.11.99↔	Biopsia della gengiva, altro	27.62.00↔	Correzione di palatoschisi, NAS
24.12.00↔	Biopsia dell'alveolo dentale, NAS	27.62.10↔	Ricostruzione plastica primaria del palato osseo senza innesto osseo
24.12.20↔	Biopsia a cielo aperto (con incisione) dell'alveolo dentale	27.62.11↔	Ricostruzione plastica primaria del palato osseo con innesto osseo
24.12.99↔	Biopsia dell'alveolo dentale, altro	27.62.20↔	Ricostruzione plastica secondaria del palato osseo senza innesto osseo
24.31↔	Asportazione di lesione o tessuto della gengiva	27.62.99↔	Correzione di palatoschisi, altro
24.5x.00↔	Alveoloplastica, NAS	27.63.00↔	Revisione di correzione di palatoschisi, NAS
24.5x.10↔	Alveoloplastica con innesto	27.63.10↔	Revisione di correzione di palatoschisi, Gnatoplastica
24.5x.99↔	Alveoloplastica, altro	27.63.11↔	Revisione di correzione di palatoschisi, Gnatoplastica con osteoplastica
24.7↔	Applicazione di apparecchio ortodontico	27.63.20↔	Revisione di correzione di palatoschisi, Correzione secondaria di gnatoschisi
24.91.00↔	Estensione o approfondimento del solco linguale o buccolabiale, NAS	27.63.99↔	Revisione di correzione di palatoschisi, altro
24.91.10↔	Vestiboloplastica	27.92↔	Incisione della bocca, struttura non specificata
24.91.11↔	Plastica del pavimento della bocca	27.99↔	Altri interventi sul cavo orale
24.91.99↔	Estensione o approfondimento del solco linguale o buccolabiale, altro	29.12.00↔	Biopsia faringea, NAS
25.02↔	Biopsia aperta della lingua	29.12.20↔	Biopsia a cielo aperto dell'ipofaringe
27.1↔	Incisione del palato	29.12.30↔	Biopsia a cielo aperto della nasofaringe
27.21.00↔	Biopsia del palato osseo, NAS	29.12.99↔	Biopsia faringea, altro
27.21.20↔	Biopsia a cielo aperto (con incisione) del palato osseo	29.2x.00↔	Asportazione di cisti o vestigia di fessura branchiale, NAS
27.21.99↔	Biopsia del palato osseo, altro	29.2x.10↔	Asportazione di cisti laterale del collo
27.22.00↔	Biopsia dell'ugola e del palato molle, NAS	29.2x.11↔	Asportazione di cisti o vestigia di fessura branchiale quale intervento secondario
27.22.20↔	Biopsia a cielo aperto (con incisione) dell'ugola e del palato molle	29.2x.20↔	Intervento su vestigia di arco branchiale, NAS
27.22.99↔	Biopsia dell'ugola e del palato molle, altro	29.2x.21↔	Intervento su vestigia di arco branchiale, intervento secondario
27.23.00↔	Biopsia del labbro, NAS	29.2x.99↔	Asportazione di cisti o vestigia di fessura branchiale, altro
27.23.99↔	Biopsia del labbro, altro	29.52↔	Chiusura di fistola di fessura branchiale
27.24.00↔	Biopsia della bocca, struttura non specificata, NAS	31.72↔	Chiusura di fistola esterna della trachea
27.24.20↔	Biopsia a cielo aperto (con incisione) di mucosa della guancia, pavimento della bocca e altre strutture della bocca	33.33↔	Pneumoperitoneo per collasso del polmone
27.24.99↔	Biopsia della bocca, struttura non specificata, altro	33.42↔	Chiusura di fistola bronchiale
27.42↔	Ampia asportazione di lesione del labbro	34.03↔	Riapertura di toracotomia
27.43.00↔	Altra asportazione di lesione o tessuto del labbro, NAS	34.06↔	Drenaggio della cavità pleurica in toracosopia
27.43.10↔	Altra asportazione di lesione o tessuto del labbro, asportazione locale	34.21.00↔	Toracosopia transpleurica, NAS
27.43.99↔	Altra asportazione di lesione o tessuto del labbro, altro	34.21.10↔	Toracosopia transpleurica, primo intervento
27.44.00↔	Asportazione radicale di lesione del labbro, NAS	34.21.20↔	Toracosopia transpleurica, reintervento
27.44.11↔	Asportazione radicale di lesione cutanea del labbro senza innesto o trasposizione di cute	34.21.99↔	Toracosopia transpleurica, altro
27.44.20↔	Asportazione radicale di lesione cutanea del labbro con innesto o trasposizione di cute	34.23.20↔	Biopsia a cielo aperto della parete toracica
27.44.99↔	Asportazione radicale di lesione del labbro, altro	34.3x.00↔	Asportazione o distruzione di lesione o tessuto del mediastino, NAS
27.49.00↔	Altra asportazione della bocca, NAS	34.3x.10↔	Asportazione di lesione o tessuto del mediastino
27.49.10↔	Asportazione della guancia	34.3x.20↔	Resezione di lesione o tessuto del mediastino, NAS
27.49.11↔	Asportazione del pavimento della bocca	34.3x.21↔	Resezione di lesione o tessuto del mediastino, senza resezione di organi mediastinici
27.49.99↔	Altra asportazione della bocca, altro	34.3x.22↔	Resezione di lesione o tessuto del mediastino, con resezione polmonare o resezione parziale della parete toracica
27.54.00↔	Riparazione di schisi (congenita) del labbro, NAS	34.3x.23↔	Resezione di lesione o tessuto del mediastino, con resezione parziale del pericardio
27.54.10↔	Labioplastica per schisi (congenita) del labbro	34.3x.24↔	Resezione di lesione o tessuto del mediastino, con sostituzione vascolare mediante protesi
27.54.11↔	Intervento secondario per schisi (congenita) del labbro		
27.54.99↔	Riparazione di schisi (congenita) del labbro, altro		
27.57.10↔	Impianto di innesto libero con anastomosi microvascolare su labbro e bocca		
27.57.11↔	Impianto di lembo a distanza pedunculato su labbro e bocca		
27.57.99↔	Innesto di lembo pedunculato o libero su labbro e bocca, altro		

34.3x.25↔	Resezione di lesione o tessuto del mediastino, con resezione polmonare e sostituzione vascolare	37.8b.31↔	Rimozione di pacemaker con risincronizzazione (CRT-P)
34.3x.26↔	Resezione di lesione o tessuto del mediastino, con resezione polmonare e resezione parziale del pericardio	37.8b.41↔	Rimozione di pacemaker senza sonda transvenoso
34.3x.27↔	Resezione di lesione o tessuto del mediastino, con resezione parziale del pericardio e sostituzione vascolare	37.8b.99↔	Rimozione di pacemaker permanente, altro
34.3x.28↔	Resezione di lesione o tessuto del mediastino, con resezione parziale di polmone e pericardio e sostituzione vascolare	37.8d↔	Rimozione di registratore di eventi cardiaci
34.3x.29↔	Resezione di lesione o tessuto del mediastino, altro	37.8f.00↔	Rimozione di apparecchio di cardioversione o defibrillatore, NAS
34.3x.30↔	Distruzione di lesione o tessuto del mediastino	37.8f.11↔	Rimozione di defibrillatore a camera singola
34.3x.99↔	Asportazione o distruzione di lesione o tessuto del mediastino, altro	37.8f.12↔	Rimozione di defibrillatore a camera doppia
34.4x.00↔	Asportazione o distruzione di lesione della parete toracica, NAS	37.8f.21↔	Rimozione di defibrillatore con risincronizzazione (CRT-D)
34.4x.10↔	Asportazione di lesione della parete toracica	37.8f.22↔	Rimozione di defibrillatore a camera singola con sensing atriale
34.4x.20↔	Resezione parziale di lesione della parete toracica, NAS	37.8f.31↔	Rimozione di sistema di defibrillazione sottocutaneo
34.4x.21↔	Resezione parziale di lesione della parete toracica, senza ricostruzione	37.8f.99↔	Rimozione di apparecchio di cardioversione o defibrillatore, altro
34.4x.22↔	Resezione parziale di lesione della parete toracica, con ricostruzione	37.99.00↔	Altri interventi sul cuore e sul pericardio, NAS
34.4x.30↔	Resezione di lesione della parete toracica, asportazione completa dello sterno, NAS	37.99.10↔	Trapianto intramiocardico di cellule staminali, NAS
34.4x.31↔	Resezione di lesione della parete toracica, asportazione completa dello sterno, senza ricostruzione	37.99.11↔	Trapianto intramiocardico di cellule staminali senza arricchimento di frazioni di cellule staminali né moltiplicazione in coltura
34.4x.32↔	Resezione di lesione della parete toracica, asportazione completa dello sterno, con ricostruzione	37.99.12↔	Trapianto intramiocardico di cellule staminali con arricchimento di frazioni di cellule staminali o moltiplicazione in coltura
34.71↔	Sutura di lacerazione della parete toracica	37.99.19↔	Trapianto intramiocardico di cellule staminali, altro
34.72↔	Chiusura di toracostomia	37.99.20↔	Interventi per anomalie congenite del cuore, NAS
34.73↔	Chiusura di altra fistola del torace	37.99.29↔	Interventi per anomalie congenite del cuore, altro
34.79.00↔	Altra riparazione della parete toracica, NAS	37.99.30↔	Legatura di orecchietta cardiaca
34.79.10↔	Altra riparazione della parete toracica, chiusura secondaria di toracotomia, NAS	37.99.80↔	Reintervento su cuore e pericardio
34.79.11↔	Altra riparazione della parete toracica, chiusura secondaria di toracotomia, con filo	37.99.99↔	Altri interventi sul cuore e sul pericardio, altro
34.79.12↔	Altra riparazione della parete toracica, chiusura secondaria di toracotomia, con placca	37.9a.12↔	Rimozione o revisione di sistema di modulazione della contrattilità cardiaca (CCM)
34.79.19↔	Altra riparazione della parete toracica, chiusura secondaria di toracotomia, altro	39.25.00↔	Bypass aorto-iliaco-femorale, NAS
34.79.20↔	Altra riparazione chirurgica a cielo aperto, della parete toracica, stabilizzazione, NAS	39.25.10↔	Bypass aorto-iliaco-femorale, aortico, NAS
34.79.21↔	Altra riparazione chirurgica a cielo aperto, della parete toracica, stabilizzazione, con filo	39.25.11↔	Bypass aorto-iliaco
34.79.22↔	Altra riparazione chirurgica a cielo aperto, della parete toracica, stabilizzazione, con placca	39.25.12↔	Bypass aorto-femorale
34.79.29↔	Altra riparazione chirurgica a cielo aperto della parete toracica, stabilizzazione, altro	39.25.13↔	Bypass aorto-popliteo
34.79.30↔	Altra riparazione della parete toracica, riduzione aperta di frattura sternale, NAS	39.25.14↔	Bypass aorto-crutale
34.79.31↔	Altra riparazione della parete toracica, riduzione aperta di frattura sternale, con filo	39.25.19↔	Bypass aorto-iliaco-femorale, aortico, altro
34.79.32↔	Altra riparazione della parete toracica, riduzione aperta di frattura sternale, con placca	39.25.20↔	Bypass ilio-femorale, NAS
34.79.39↔	Altra riparazione della parete toracica, riduzione aperta di frattura sternale, altro	39.25.21↔	Bypass ilio-iliaco
34.79.40↔	Altra riparazione della parete toracica, osteoplastica e innesto osseo	39.25.22↔	Bypass ilio-femorale
34.79.99↔	Altra riparazione della parete toracica, altro	39.25.23↔	Bypass ilio-popliteo
34.85↔	Impianto di pacemaker diaframmatico	39.25.24↔	Bypass ilio-crutale
34.89.00↔	Altri interventi sul diaframma, NAS	39.25.29↔	Bypass ilio-femorale, NAS
34.89.10↔	Altri interventi sul diaframma, incisione	39.25.30↔	Bypass otturatorio (extraanatomico)
34.89.99↔	Altri interventi sul diaframma, altro	39.25.99↔	Bypass aorto-iliaco-femorale, altro
37.31.00↔	Pericardiectomia, NAS	39.27.00↔	Arteriovenostomia per dialisi renale, NAS
37.31.10↔	Pericardiectomia, parziale	39.27.09↔	Arteriovenostomia per dialisi renale, altro
37.31.20↔	Pericardiectomia, totale	39.27.10↔	Confezione di fistola arteriovenosa per emodialisi
37.31.30↔	Adesiolisi del pericardio	39.27.11↔	Confezione di fistola arteriovenosa di materiale allogenico o alloplastico per emodialisi
37.31.99↔	Pericardiectomia, altro	39.27.12↔	Confezione di fistola arteriovenosa tramite protesi ibrida costituita da due componenti, impianto percutaneo transluminale della componente venosa nonché impianto chirurgico a cielo aperto della protesi arteriosa
37.79↔	Revisione o riposizionamento di tasca di pacemaker	39.29.00↔	Altri shunt o bypass vascolari (periferici), NAS
37.8b.00↔	Rimozione di pacemaker permanente, NAS	39.29.10↔	Shunt o bypass vascolari di arterie dell'arto inferiore, NAS
37.8b.11↔	Rimozione di pacemaker a camera singola	39.29.11↔	Shunt o bypass vascolari femoro-femorale
37.8b.21↔	Rimozione di pacemaker a camera doppia, senza stimolazione antitachicardica	39.29.12↔	Shunt o bypass vascolari femoro-popliteo
37.8b.22↔	Rimozione di pacemaker a camera doppia, con stimolazione antitachicardica	39.29.13↔	Shunt o bypass vascolari femoro-crutale
		39.29.14↔	Shunt o bypass vascolari femoro-pedidio
		39.29.15↔	Shunt o bypass vascolari popliteo-crutale e popliteo-pedidio
		39.29.16↔	Shunt o bypass vascolari di arterie della gamba e del piede
		39.29.19↔	Shunt o bypass vascolari di arterie dell'arto inferiore, altro
		39.29.20↔	Shunt o bypass vascolari di arterie dell'arto superiore
		39.29.30↔	Altri shunt o bypass vascolari (periferici), extraanatomici, NAS
		39.29.31↔	Shunt o bypass vascolare succlavia-femorale
		39.29.32↔	Shunt o bypass vascolare axillo-femorale
		39.29.33↔	Bypass crossover femoro-femorale
		39.29.39↔	Altri shunt o bypass vascolari (periferici), extraanatomici, altro
		39.29.40↔	Shunt o bypass vascolari di vene
		39.29.80↔	Shunt temporaneo intraoperatorio, NAS
		39.29.81↔	Shunt temporaneo intraoperatorio, arterio-arterioso
		39.29.82↔	Shunt temporaneo intraoperatorio, arterio-venoso
		39.29.89↔	Shunt temporaneo intraoperatorio, altro
		39.29.99↔	Altri shunt o bypass vascolari (periferici), altro

39.49.00↔	Altra revisione di interventi vascolari, NAS	39.59.68↔	Altra riparazione dell'arteria iliaca
39.49.10↔	Revisione di anastomosi vascolare	39.59.69↔	Altra riparazione di arterie addominali, altro
39.49.20↔	Revisione di impianto vascolare	39.59.70↔	Altra riparazione di vene addominali, NAS
39.49.21↔	Sostituzione di impianto vascolare	39.59.71↔	Altra riparazione della vena cava inferiore
39.49.22↔	Rimozione di impianto vascolare	39.59.72↔	Altra riparazione della vena iliaca
39.49.30↔	Sostituzione di condotto cardiaco	39.59.79↔	Altra riparazione di vene addominali, altro
39.49.99↔	Altra revisione di interventi vascolari, altro	39.59.80↔	Altra riparazione di vasi dell'arto inferiore, NAS
39.50.00↔	Angioplastica o aterectomia di altro(i) vaso(i) non coronarico(i), NAS	39.59.81↔	Altra riparazione di arterie dell'arto inferiore
39.50.10↔	Angioplastica o aterectomia di altro(i) vaso(i) non coronarico(i), con palloncino, NAS	39.59.82↔	Altra riparazione della vena femorale
39.50.11↔	Angioplastica o aterectomia di altro(i) vaso(i) non coronarico(i), con palloncino semplice	39.59.83↔	Altra riparazione della vena poplitea
39.50.12↔	Angioplastica o aterectomia di altro(i) vaso(i) non coronarico(i), con palloncino cutting	39.59.88↔	Altra riparazione di altre vene profonde dell'arto inferiore
39.50.13↔	Angioplastica o aterectomia di altro(i) vaso(i) non coronarico(i), con palloncino per crioplastica	39.59.89↔	Altra riparazione di vasi dell'arto inferiore, altro
39.50.14↔	Angioplastica o aterectomia di altro(i) vaso(i) non coronarico(i), con palloncino a rilascio di sostanza medicamentosa	39.59.90↔	Altra riparazione di vasi, valvuloplastica venosa
39.50.19↔	Angioplastica o aterectomia di altro(i) vaso(i) non coronarico(i), con altro palloncino	39.71.00↔	Impianto endovascolare di protesi nell'aorta addominale, NAS
39.50.20↔	Angioplastica con lama o laser di altro(i) vaso(i) non coronarico (i)	39.71.10↔	Impianto endovascolare di protesi nell'aorta addominale, aorto-iliaca, senza fenestrazione o diramazione
39.50.21↔	Angioplastica con trombectomia di altro(i) vaso(i) non coronarico (i)	39.71.11↔	Impianto endovascolare di protesi nell'aorta addominale, aorto-iliaca, con fenestrazione o diramazione
39.50.99↔	Angioplastica o aterectomia di altro(i) vaso(i) non coronarico(i), altro	39.71.12↔	Impianto endovascolare di protesi nell'aorta addominale, protesi della biforcazione, aorto-bi-iliaca, senza fenestrazione o diramazione
39.52.99↔	Altra riparazione di aneurismi, altro	39.71.13↔	Impianto endovascolare di protesi nell'aorta addominale, protesi della biforcazione, aorto-bi-iliaca, con fenestrazione o diramazione
39.55↔	Reimpianto di vaso renale aberrante	39.71.14↔	Impianto endovascolare di lembi nell'aorta addominale, protesi tubolare, aortica, senza fenestrazione o diramazione
39.59.10↔	Trasposizione di arterie, NAS	39.71.15↔	Impianto endovascolare di lembi nell'aorta addominale, protesi tubolare, aortica, con fenestrazione o diramazione
39.59.11↔	Trasposizione del tratto extracranico dell'arteria vertebrale	39.71.99↔	Impianto endovascolare di protesi nell'aorta addominale, altro
39.59.12↔	Trasposizione di altre arterie extracraniche del capo e del collo	39.72.00↔	Riparazione o occlusione endovascolare dei vasi della testa e del collo, NAS
39.59.13↔	Trasposizione di arterie dell'arto superiore	39.72.10↔	Embolizzazione selettiva di vasi intracranici, NAS
39.59.14↔	Trasposizione di arterie toraciche	39.72.11↔	Embolizzazione selettiva di vasi intracranici con particelle o spirali metalliche
39.59.15↔	Trasposizione dell'arteria gastrica, arteria epatica e arteria splenica	39.72.12↔	Embolizzazione selettiva di vasi intracranici con liquidi embolizzanti, palloncini o ombrellini
39.59.16↔	Trasposizione dell'arteria renale	39.72.13↔	Embolizzazione selettiva di vasi intracranici mediante stent(s) come deviatori di flusso
39.59.17↔	Trasposizione dell'arteria mesenterica	39.72.14↔	Embolizzazione selettiva di vasi intracranici con sostanza adesiva
39.59.18↔	Trasposizione di altre arterie viscerali	39.72.19↔	Embolizzazione selettiva di vasi intracranici, altro
39.59.19↔	Trasposizione dell'arteria iliaca	39.72.20↔	Embolizzazione selettiva di vasi extracranici del capo e del collo, NAS
39.59.20↔	Trasposizione di altre arterie addominali	39.72.21↔	Embolizzazione selettiva di vasi extracranici del capo e del collo con particelle o spirali metalliche
39.59.21↔	Trasposizione di arterie dell'arto inferiore	39.72.22↔	Embolizzazione selettiva di vasi extracranici del capo e del collo con liquidi embolizzanti, palloncini o ombrellini
39.59.29↔	Trasposizione di arterie, altro	39.72.24↔	Embolizzazione selettiva di vasi extracranici della testa e del collo con sostanza adesiva
39.59.30↔	Altra riparazione di vasi del capo e del collo, NAS	39.72.29↔	Embolizzazione selettiva di vasi extracranici del capo e del collo, altro
39.59.31↔	Altra riparazione di vasi intracranici	39.72.30↔	Embolizzazione percutanea-transluminale di malformazioni vascolari mediante microcatetere, NAS
39.59.32↔	Altra riparazione del tratto extracranico dell'arteria vertebrale	39.72.31↔	Embolizzazione percutanea-transluminale di malformazioni vascolari mediante microcatetere, impiego di un microcatetere
39.59.33↔	Altra riparazione di arterie extracraniche del capo e del collo, altro	39.72.32↔	Embolizzazione percutanea-transluminale di malformazioni vascolari mediante microcateteri, impiego di due microcateteri
39.59.34↔	Altra riparazione della vena giugulare	39.72.33↔	Embolizzazione percutanea-transluminale di malformazioni vascolari mediante microcateteri, impiego di tre microcateteri
39.59.39↔	Altra riparazione di vasi del capo e del collo, altro	39.72.34↔	Embolizzazione percutanea-transluminale di malformazioni vascolari mediante microcateteri, impiego di quattro microcateteri
39.59.40↔	Altra riparazione di vasi dell'arto superiore, NAS	39.72.35↔	Embolizzazione percutanea-transluminale di malformazioni vascolari mediante microcateteri, impiego di cinque microcateteri
39.59.41↔	Altra riparazione di arterie dell'arto superiore, NAS	39.72.36↔	Embolizzazione percutanea-transluminale di malformazioni vascolari mediante microcateteri, impiego di sei e più microcateteri
39.59.42↔	Altra riparazione della vena succlavia, vena ascellare e vena brachiocefalica	39.72.99↔	Riparazione o occlusione endovascolare dei vasi della testa e del collo, altro
39.59.48↔	Altra riparazione di altre vene profonde dell'arto superiore	39.73.00↔	Impianto endovascolare di protesi nell'aorta toracica, NAS
39.59.49↔	Altra riparazione di vasi dell'arto superiore, altro		
39.59.50↔	Altra riparazione di vasi toracici, NAS		
39.59.51↔	Altra riparazione dell'aorta toracica		
39.59.52↔	Altra riparazione dell'arteria polmonare		
39.59.53↔	Altra riparazione di arterie toraciche, altro		
39.59.54↔	Altra riparazione della vena polmonare		
39.59.55↔	Altra riparazione della vena cava superiore		
39.59.59↔	Altra riparazione di vasi toracici, altro		
39.59.60↔	Altra riparazione di arterie addominali, NAS		
39.59.61↔	Altra riparazione dell'aorta addominale		
39.59.62↔	Altra riparazione del tronco celiaco		
39.59.63↔	Altra riparazione dell'arteria gastrica		
39.59.64↔	Altra riparazione dell'arteria epatica		
39.59.65↔	Altra riparazione dell'arteria splenica		
39.59.66↔	Altra riparazione dell'arteria renale		
39.59.67↔	Altra riparazione dell'arteria mesenterica		

39.73.10↔	Impianto endovascolare di protesi nell'aorta toracica, senza fenestrazione o diramazione	39.79.48↔	Embolizzazione selettiva con palloncini staccabili di vasi dell'arto inferiore
39.73.11↔	Impianto endovascolare di protesi nell'aorta toracica, con fenestrazione o diramazione	39.79.49↔	Embolizzazione selettiva con palloncini staccabili di altri vasi, altro
39.73.20↔	Impianto endovascolare di protesi nell'aorta toracoaddominale, NAS	39.79.50↔	Embolizzazione selettiva con filtri di altri vasi, NAS
39.73.99↔	Impianto endovascolare di protesi nell'aorta toracica, altro	39.79.51↔	Embolizzazione selettiva con filtri di vasi dell'arto superiore
39.75.01↔	Intervento vascolare percutaneo transluminale, altri vasi, rimozione di corpo estraneo con catetere di recupero, a cestello, ecc.	39.79.52↔	Embolizzazione selettiva con filtri dell'aorta
39.75.10↔	Intervento vascolare percutaneo transluminale, altri vasi, sistema di cateteri per ricanalizzazione su occlusione totale	39.79.54↔	Embolizzazione selettiva con filtri di vasi toracici
39.75.11↔	Intervento vascolare percutaneo transluminale, altri vasi, trombectomia rotazionale	39.79.55↔	Embolizzazione selettiva con filtri di vasi viscerali
39.75.12↔	Intervento vascolare percutaneo transluminale, altri vasi, angioplastica con laser	39.79.56↔	Embolizzazione selettiva con filtri di vasi addominali
39.75.13↔	Intervento vascolare percutaneo transluminale, altri vasi, sistema antiemboli (vasi periferici o viscerali)	39.79.57↔	Embolizzazione selettiva con filtri di vasi dell'arto inferiore
39.75.14↔	Intervento vascolare percutaneo transluminale, altri vasi, aterectomia	39.79.58↔	Embolizzazione selettiva con filtri di vasi spinali
39.75.15↔	Intervento vascolare percutaneo transluminale, altri vasi, trombolisi selettiva	39.79.59↔	Embolizzazione selettiva con filtri di altri vasi, altro
39.75.16↔	Intervento vascolare percutaneo transluminale, altri vasi, trombolisi selettiva, assistita ecograficamente	39.79.60↔	Embolizzazione selettiva con particelle di altri vasi, NAS
39.75.30↔	Aumento della perfusione cerebrale mediante occlusione endoaortica parziale con catetere a palloncino	39.79.61↔	Embolizzazione selettiva con particelle di vasi dell'arto superiore
39.76.50↔	Trombolisi selettiva percutanea di vaso(i) extracranico(i) della testa e del collo	39.79.62↔	Embolizzazione selettiva con particelle dell'aorta
39.76.70↔	Rimozione percutanea di corpo estraneo endovascolare da vaso (i) extracranico(i) della testa e del collo	39.79.64↔	Embolizzazione selettiva con particelle di vasi toracici
39.77.50↔	Trombolisi percutanea selettiva di vaso(i) intracranico(i)	39.79.65↔	Embolizzazione selettiva con particelle di vasi viscerali
39.77.70↔	Rimozione percutanea di corpo estraneo endovascolare da vaso (i) intracranico(i)	39.79.66↔	Embolizzazione selettiva con particelle di vasi addominali
39.79.11↔	Impianto endovascolare di protesi in vasi viscerali	39.79.67↔	Embolizzazione selettiva con particelle di vasi dell'arto inferiore
39.79.12↔	Impianto endovascolare di protesi in vasi pelvici	39.79.68↔	Embolizzazione selettiva con particelle di vasi spinali
39.79.13↔	Impianto endovascolare di protesi in vasi addominali	39.79.69↔	Embolizzazione selettiva con particelle di altri vasi, altro
39.79.19↔	Impianto endovascolare di protesi in altri vasi, altro	39.79.70↔	Occlusione mediante cateterismo con laser di arterie, altri vasi, NAS
39.79.20↔	Embolizzazione o occlusione mediante spirali di altri vasi, NAS	39.79.71↔	Occlusione mediante cateterismo con laser, di arterie dell'arto superiore
39.79.21↔	Embolizzazione o occlusione mediante spirali dell'arto superiore	39.79.72↔	Occlusione mediante cateterismo con laser, dell'aorta
39.79.22↔	Embolizzazione o occlusione mediante spirali dell'aorta	39.79.74↔	Occlusione mediante cateterismo con laser, di vasi toracici
39.79.24↔	Embolizzazione o occlusione mediante spirali di vasi toracici	39.79.75↔	Occlusione mediante cateterismo con laser, di vasi dell'arto inferiore
39.79.25↔	Embolizzazione o occlusione mediante spirali di vasi viscerali	39.79.76↔	Occlusione mediante cateterismo con laser, di vasi viscerali
39.79.26↔	Embolizzazione o occlusione mediante spirali di vasi addominali	39.79.77↔	Occlusione mediante cateterismo con laser, di vasi addominali
39.79.27↔	Embolizzazione o occlusione mediante spirali dell'arto inferiore	39.79.79↔	Occlusione mediante cateterismo con laser di arterie, altri vasi, altro
39.79.28↔	Embolizzazione o occlusione mediante spirali di vasi spinali	39.79.80↔	Occlusione mediante cateterismo con radiofrequenza di arterie, altri vasi, NAS
39.79.29↔	Embolizzazione o occlusione mediante spirali di altri vasi, altro	39.79.81↔	Occlusione mediante cateterismo con radiofrequenza, di arterie dell'arto superiore
39.79.30↔	Embolizzazione selettiva con liquidi embolizzanti di altri vasi, NAS	39.79.82↔	Occlusione mediante cateterismo con radiofrequenza dell'aorta
39.79.31↔	Embolizzazione selettiva con liquidi embolizzanti di vasi dell'arto superiore	39.79.84↔	Occlusione mediante cateterismo con radiofrequenza di vasi toracici
39.79.32↔	Embolizzazione selettiva con liquidi embolizzanti dell'aorta	39.79.85↔	Occlusione mediante cateterismo con radiofrequenza di vasi dell'arto inferiore
39.79.34↔	Embolizzazione selettiva con liquidi embolizzanti di vasi toracici	39.79.86↔	Occlusione mediante cateterismo con radiofrequenza di vasi viscerali
39.79.35↔	Embolizzazione selettiva con liquidi embolizzanti di vasi viscerali	39.79.87↔	Occlusione mediante cateterismo con radiofrequenza di vasi addominali
39.79.36↔	Embolizzazione selettiva con liquidi embolizzanti di vasi addominali	39.79.89↔	Occlusione mediante cateterismo con radiofrequenza di altri vasi, altro
39.79.37↔	Embolizzazione selettiva con liquidi embolizzanti di vasi dell'arto inferiore	39.90.00↔	Inserzione di stent(s) di vasi periferici senza liberazione di sostanza medicamentosa, NAS
39.79.38↔	Embolizzazione selettiva con liquidi embolizzanti di vasi spinali	39.90.10↔	Inserzione di stent(s) vascolari in vasi non cardiaci, bare stents
39.79.39↔	Embolizzazione selettiva con liquidi embolizzanti di altri vasi, altro	39.90.11↔	Inserzione di stent(s) vascolari in vasi non cardiaci, stents bioassorbibili
39.79.40↔	Embolizzazione selettiva con palloncini staccabili di altri vasi, NAS	39.90.12↔	Inserzione di stent(s) vascolari in vasi non cardiaci, stents di grande diametro NAS
39.79.41↔	Embolizzazione selettiva con palloncini staccabili di vasi dell'arto superiore	39.90.13↔	Inserzione di stent(s) vascolari in vasi non cardiaci, stents di grande diametro non ricoperti
39.79.42↔	Embolizzazione selettiva con palloncini staccabili dell'aorta	39.90.14↔	Inserzione di stent(s) vascolari in vasi non cardiaci, stents di grande diametro ricoperti
39.79.44↔	Embolizzazione selettiva con palloncini staccabili di vasi toracici	39.90.15↔	Inserzione di stent(s) vascolari in vasi non cardiaci, stents ricoperti (stentgraft) in vasi non aneurismatici
39.79.45↔	Embolizzazione selettiva con palloncini staccabili di vasi viscerali	39.90.16↔	Inserzione di stent(s) vascolari in vasi non cardiaci, stent ricoperti (stentgraft) con superficie bioattiva
39.79.46↔	Embolizzazione selettiva con palloncini staccabili di vasi addominali	39.90.17↔	Inserzione di stent(s) di vasi periferici, stent multistrato
39.79.47↔	Embolizzazione selettiva con palloncini staccabili di vasi spinali	39.90.19↔	Inserzione di stent(s) vascolari in vasi non cardiaci, altri stents
		39.90.30↔	Inserzione di stent(s) extralunghi (> 10 cm) in vasi non cardiaci, NAS
		39.90.31↔	Inserzione di bare stent(s) extralunghi (> 10 cm) in vasi non cardiaci
		39.90.32↔	Inserzione di stent(s) ricoperti extralunghi (> 10 cm) in vasi non cardiaci

39.90.39↔	Inserzione di stent(s) extralunghi (> 10 cm) in vasi non cardiaci, altro	40.3x.23↔	Linfadenectomia regionale in corso di altro intervento, para-aortica, pelvica o iliaca
39.90.99↔	Inserzione di stent(s) di vasi periferici senza liberazione di sostanza medicamentosa, altro	40.3x.24↔	Linfadenectomia regionale in corso di altro intervento, otturatoria
39.9a.11‡↔	Impianto o sostituzione di sistema di cateterismo a permanenza totalmente impiantabile	40.3x.25↔	Linfadenectomia regionale in corso di altro intervento, inguinale
40.0↔	Incisione di strutture linfatiche	40.3x.26↔	Linfadenectomia regionale in corso di altro intervento, mediastinica e peribronchiale
40.11.10↔	Biopsia a cielo aperto (mediante incisione) di linfonodo mediastinico, paraaortico, iliaco o pelvico	40.3x.29↔	Linfadenectomia regionale in corso di altro intervento, altro
40.11.11↔	Biopsia a cielo aperto (mediante incisione) di linfonodo cervicale, sopraclavicolare, ascellare o inguinale	40.9x.00↔	Altri interventi sulle strutture linfatiche, NAS
40.21.00↔	Asportazione di linfonodo cervicale profondo, NAS	40.9x.10↔	Anastomosi per correzione di linfedema
40.21.10↔	Asportazione di singoli linfonodi e vasi linfatici, cervicali, senza marcatura	40.9x.20↔	Incisione di linfocele
40.21.11↔	Asportazione di singoli linfonodi e vasi linfatici, cervicali, con marcatura con radionuclidi o colorante (linfadenectomia del linfonodo sentinella)	40.9x.30↔	Drenaggio di linfedema
40.21.99↔	Asportazione di linfonodo cervicale profondo, altro	40.9x.40↔	Puntura terapeutica percutanea di linfocele
40.22.00↔	Asportazione di linfonodo mammario interno, NAS	40.9x.99↔	Altri interventi sulle strutture linfatiche, altro
40.22.10↔	Asportazione di linfonodo mammario interno, per via torascopica	44.44↔	Embolizzazione mediante catetere per sanguinamento gastrico o duodenale
40.22.20↔	Asportazione di linfonodo mammario interno, chirurgica a cielo aperto	48.79↔	Altra riparazione del retto
40.22.99↔	Asportazione di linfonodo mammario interno, altro	48.93↔	Riparazione di fistola perirettale
40.23.00↔	Asportazione di linfonodo ascellare, NAS	49.12↔	Fistulectomia anale
40.23.10↔	Asportazione di linfonodo ascellare, senza marcatura	49.6↔	Asportazione dell'ano
40.23.11↔	Asportazione di linfonodo ascellare, con marcatura con radionuclidi o colorante (linfadenectomia del linfonodo sentinella)	49.70↔	Riparazione dell'ano, NAS
40.23.99↔	Asportazione di linfonodo ascellare, altro	49.71↔	Sutura di lacerazione dell'ano
40.24.00↔	Asportazione di linfonodo inguinale, NAS	49.72↔	Cerchiaggio anale
40.24.10↔	Asportazione di linfonodo inguinale, chirurgica a cielo aperto, senza marcatura	49.73.00↔	Chiusura di fistola anale, NAS
40.24.11↔	Asportazione di linfonodo inguinale, chirurgica a cielo aperto, con marcatura con radionuclidi o colorante (linfadenectomia del linfonodo sentinella)	49.73.11↔	Chiusura di fistola anale con lembo mucoso
40.24.20↔	Asportazione di linfonodo inguinale, per via laparoscopica	49.73.12↔	Chiusura di fistola anale con impianto
40.24.99↔	Asportazione di linfonodo inguinale, altro	49.73.99↔	Chiusura di fistola anale, altro
40.29.10↔	Asportazione di linfonodo mediastinico, NAS	49.77.11↔	Anoproctoplastica, chirurgica a cielo aperto
40.29.11↔	Asportazione di linfonodo mediastinico, chirurgica a cielo aperto	49.77.12↔	Anoproctoplastica, per via perineale
40.29.12↔	Asportazione di linfonodo mediastinico, per via torascopica	49.77.13↔	Anoproctoplastica, per via laparoscopica
40.29.19↔	Asportazione di linfonodo mediastinico, altro	49.78.00↔	Riparazione di agenesia e atresia anorettale congenita, NAS
40.29.20↔	Asportazione di linfonodo para-aortico	49.78.09↔	Riparazione di agenesia e atresia anorettale congenita, altro
40.29.30↔	Asportazione di linfonodo iliaco	49.78.11↔	Anorettoplastica anteriore, chirurgica a cielo aperto e per via perineale
40.29.70↔	Asportazione di linfangioma o di igroma cistico	49.78.12↔	Anorettoplastica posteriore sagittale [PSARP], chirurgica a cielo aperto e per via perineale
40.29.80↔	Asportazione di più stazioni linfonodali addominali (con biopsia epatica), NAS	49.78.13↔	Anorettoplastica posteriore sagittale [PSARP] con chiusura di fistola con il tratto urogenitale, chirurgica a cielo aperto e per via perineale
40.29.81↔	Asportazione di più stazioni linfonodali addominali (con biopsia epatica), chirurgica a cielo aperto [laparotomia di staging]	49.78.14↔	Anorettoplastica posteriore sagittale [PSARP] con correzione di malformazione della vagina, chirurgica a cielo aperto e per via perineale
40.29.82↔	Asportazione di più stazioni linfonodali addominali (con biopsia epatica), per via laparoscopica [laparoscopia di staging]	49.78.21↔	Pull-through addominoperineale o sacroaddominoperineale per agenesia e atresia anorettale congenita
40.29.89↔	Asportazione di più stazioni linfonodali addominali (con biopsia epatica), altro	49.78.31↔	Riparazione dell'ano per agenesia e atresia anorettale congenita, per via perineale
40.29.99↔	Asportazione semplice di altre strutture linfatiche, altro	49.79↔	Riparazione dell'ano, altro
40.3x.10↔	Linfadenectomia regionale quale intervento indipendente, NAS	50.12.00↔	Biopsia a cielo aperto del fegato, NAS
40.3x.11↔	Linfadenectomia regionale quale intervento indipendente, cervicale	50.12.09↔	Biopsia a cielo aperto del fegato, altro
40.3x.12↔	Linfadenectomia regionale quale intervento indipendente, ascellare	50.12.11↔	Biopsia del fegato, mediante escissione, chirurgica a cielo aperto
40.3x.13↔	Linfadenectomia regionale quale intervento indipendente, para-aortica, pelvica, otturatoria o iliaca	50.12.12↔	Biopsia del fegato, mediante agobiopsia, chirurgica a cielo aperto
40.3x.14↔	Linfadenectomia regionale quale intervento indipendente, inguinale, chirurgica a cielo aperto	50.14↔	Biopsia laparoscopica del fegato
40.3x.15↔	Linfadenectomia regionale quale intervento indipendente, inguinale, per via laparoscopica	54.11↔	Laparotomia esplorativa
40.3x.16↔	Linfadenectomia regionale quale intervento indipendente, mediastinica e peribronchiale	54.12.00↔	Riapertura di laparotomia recente, NAS
40.3x.19↔	Linfadenectomia regionale quale intervento indipendente, altro	54.12.10↔	Laparotomia di second-look
40.3x.21↔	Linfadenectomia regionale in corso di altro intervento, cervicale	54.12.11↔	Laparotomia per controllo di emorragia postoperatoria
40.3x.22↔	Linfadenectomia regionale in corso di altro intervento, ascellare	54.12.99↔	Riapertura di laparotomia recente, altro
		54.13↔	Laparotomia con drenaggio
		54.19↔	Altra laparotomia
		54.21.00↔	Laparoscopia, NAS
		54.21.10↔	Laparoscopia, Laparoscopia diagnostica
		54.21.30↔	Laparoscopia, Laparoscopia con drenaggio
		54.21.99↔	Laparoscopia, altro
		54.23↔	Biopsia del peritoneo
		54.3x.00↔	Asportazione o distruzione di lesione o tessuto della parete addominale o dell'ombelico, NAS
		54.3x.10↔	Omfalectomia
		54.3x.19↔	Altra asportazione o distruzione di lesione o tessuto della parete addominale o dell'ombelico

54.3x.20↔	Distruzione di lesione o tessuto della parete addominale o dell'ombelico	67.31↔	Marsupializzazione di cisti cervicale
54.3x.99↔	Asportazione o distruzione di lesione o tessuto della parete addominale o dell'ombelico, altro	67.33↔	Distruzione di lesione della cervice mediante criochirurgia
54.62↔	Chiusura ritardata di ferita addominale in via di cicatrizzazione	70.13↔	Lisi di aderenze intraluminali della vagina
54.63.00↔	Altra sutura della parete addominale, NAS	70.24.00↔	Biopsia vaginale, NAS
54.63.10↔	Altra sutura della parete addominale, Sutura di lacerazione della parete addominale	70.24.20↔	Biopsia vaginale, mediante incisione
54.63.99↔	Altra sutura della parete addominale, altro	70.24.99↔	Biopsia vaginale, altro
54.64.00↔	Sutura del peritoneo, NAS	70.33.00↔	Asportazione o distruzione locale di lesione o tessuto della vagina, NAS
54.64.10↔	Sutura del peritoneo, Sutura di mesentero, grande o piccolo omento (a seguito di lacerazione)	70.33.10↔	Distruzione locale di lesione o tessuto della vagina, NAS
54.64.99↔	Sutura del peritoneo, altro	70.33.11↔	Distruzione locale di lesione o tessuto della vagina, cauterizzazione
54.72↔	Altra riparazione della parete addominale	70.33.12↔	Distruzione locale di lesione o tessuto della vagina, elettrocoagulazione
54.73↔	Altra riparazione del peritoneo	70.33.13↔	Distruzione locale di lesione o tessuto della vagina, laser-fotocoagulazione
54.75↔	Altra riparazione del mesentero	70.33.14↔	Distruzione locale di lesione o tessuto della vagina, criocoagulazione
54.93‡↔	Creazione di fistola cutaneo-peritoneale	70.33.99↔	Asportazione o distruzione locale di lesione o tessuto della vagina, altro
54.99.00↔	Altri interventi sulla regione addominale, NAS	70.71↔	Sutura di lacerazione della vagina
54.99.09↔	Altri interventi sulla regione addominale, altro	70.79.00↔	Altra riparazione della vagina, NAS
54.99.30↔	Asportazione di tessuto dalla regione addominale non attribuibile con sicurezza a un organo	70.79.10↔	Altra colporrafia vaginale con plastica del pavimento pelvico
54.99.31↔	Debulking per laparotomia	70.79.99↔	Altra riparazione della vagina, altro
54.99.40↔	Revisione di fistola cutaneo-peritoneale (cateterismo permanente)	71.01↔	Lisi di aderenze vulvari
54.99.41↔	Asportazione o chiusura di fistola cutaneo-peritoneale (cateterismo permanente)	71.09↔	Altra incisione della vulva e del perineo
54.99.50↔	Chiusura temporanea della parete addominale	71.24↔	Asportazione o altra distruzione di cisti della ghiandola del Bartolino
54.99.60↔	Lombotomia	71.29↔	Altri interventi sulla ghiandola del Bartolino
54.99.61↔	Rilombotomia	71.62↔	Vulvectomy totale
54.99.81↔	Revisione senza sostituzione di cateteri nonché di pompa automatica, programmabile e ricaricabile per il drenaggio continuo di liquido ascitico	71.73↔	Costruzione dell'introitus
54.99.82↔	Rimozione di ostruzione meccanica di cateteri di una pompa automatica, programmabile e ricaricabile per il drenaggio continuo di liquido ascitico	71.79↔	Altra riparazione della vulva e del perineo
54.99.84↔	Sostituzione dei cateteri di pompa automatica, programmabile e ricaricabile per il drenaggio continuo di liquido ascitico	76.5x.00↔	Artroplastica temporomandibolare, NAS
54.a0↔	Interventi nello spazio retroperitoneale, NAS	76.5x.10↔	Condilectomia dell'articolazione temporomandibolare con ricostruzione
54.a1↔	Asportazione e distruzione di tessuto retroperitoneale	76.5x.19↔	Altra condilectomia dell'articolazione temporomandibolare
54.a9↔	Interventi nello spazio retroperitoneale, altro	76.5x.20↔	Discoplastica dell'articolazione temporomandibolare, con ricostruzione
61.3x.00↔	Asportazione o distruzione di lesione o tessuto scrotale, NAS	76.5x.29↔	Altra discoplastica dell'articolazione temporomandibolare
61.3x.10↔	Asportazione o distruzione di lesione o tessuto scrotale, scrotoctomia parziale	76.5x.30↔	Estirpazione del disco articolare dell'articolazione temporomandibolare, con ricostruzione
61.3x.11↔	Asportazione o distruzione di lesione o tessuto scrotale, scrotoctomia totale	76.5x.39↔	Altra estirpazione del disco articolare dell'articolazione temporomandibolare
61.3x.12↔	Asportazione o distruzione di lesione o tessuto scrotale, scrotoctomia radicale	76.5x.40↔	Resezione del tubercolo articolare dell'articolazione temporomandibolare
61.3x.99↔	Asportazione o distruzione di lesione o tessuto scrotale, altro	76.5x.41↔	Ricostruzione plastica dell'articolazione temporomandibolare
64.2↔	Asportazione o distruzione locale di lesione del pene	76.5x.42↔	Stabilizzazione articolare (limitante il movimento) dell'articolazione temporomandibolare
64.41↔	Sutura di lacerazione del pene	76.5x.50↔	Asportazione artroscopica di corpo libero intra-articolare dall'articolazione temporomandibolare
64.43↔	Costruzione del pene	76.5x.59↔	Altra asportazione di corpo libero intra-articolare dall'articolazione temporomandibolare
64.44.00↔	Ricostruzione del pene, NAS	76.5x.60↔	Impianto di endoprotesi dell'articolazione temporomandibolare
64.44.10↔	Ricostruzione del pene, allungamento del fusto del pene	76.5x.61↔	Sostituzione di endoprotesi dell'articolazione temporomandibolare
64.44.11↔	Ricostruzione del pene, correzione di inversione penoscrotale o di pene sepolto (concealed penis o buried penis)	76.5x.70↔	Impianto di endoprotesi totale dell'articolazione temporomandibolare con componenti prefabbricati
64.44.99↔	Ricostruzione del pene, altro	76.5x.71↔	Impianto di endoprotesi totale dell'articolazione temporomandibolare con componenti preparati con sistema CAD-CAM
64.45↔	Reimpianto del pene	76.5x.90↔	Altra artroplastica temporomandibolare o discoplastica dell'articolazione temporomandibolare
64.49↔	Altra riparazione del pene	76.5x.99↔	Artroplastica temporomandibolare, altro
65.30↔	Ovariectomia, NAS	76.63.00↔	Osteoplastica [osteotomia] del corpo della mandibola, NAS
65.31↔	Ovariectomia per via laparoscopica	76.63.10↔	Osteoplastica [osteotomia] della porzione laterale della cresta alveolare o con interruzione della continuità frontale della mandibola senza distrazione
65.32↔	Ovariectomia, chirurgica a cielo aperto	76.63.11↔	Osteoplastica [osteotomia] della porzione frontale della cresta alveolare o con interruzione della continuità del ramo orizzontale della mandibola senza distrazione
65.33↔	Ovariectomia, per via vaginale	76.63.12↔	Osteoplastica [osteotomia] per l'avanzamento del mento senza distrazione
65.34↔	Ovariectomia, per via vaginale con assistenza laparoscopica		
65.39↔	Ovariectomia, altra		
65.40↔	Salpingo-ovariectomia, NAS		
65.41↔	Salpingo-ovariectomia per via laparoscopica		
65.42↔	Salpingo-ovariectomia, chirurgica a cielo aperto		
65.43↔	Salpingo-ovariectomia, per via vaginale		
65.44↔	Salpingo-ovariectomia, per via vaginale con assistenza laparoscopica		
65.49↔	Salpingo-ovariectomia, altra		



76.63.20↔	Avanzamento del processo alveolare mediante distrazione orizzontale dopo osteotomia	78.13.10↔	Riduzione chiusa di frattura del radio distale con fissatore esterno
76.63.21↔	Avanzamento della mandibola mediante distrazione dopo osteotomia del ramo orizzontale della mandibola	78.13.11↔	Riduzione chiusa di altra frattura del radio con fissatore esterno
76.63.99↔	Osteoplastica [osteotomia] del corpo della mandibola, altro	78.13.12↔	Riduzione aperta di frattura del radio distale con fissatore esterno
77.40.20↔	Biopsia dell'osso, sede non specificata, Biopsia a cielo aperto	78.13.13↔	Riduzione aperta di altra frattura del radio con fissatore esterno
77.40.99↔	Biopsia dell'osso, sede non specificata, altro	78.13.20↔	Riduzione chiusa di frattura dell'ulna con fissatore esterno
77.41.00↔	Biopsia della scapola, della clavicola, delle coste e dello sterno, NAS	78.13.99↔	Applicazione di fissatore esterno del radio e dell'ulna (Incl. Riduzione di frattura), altro
77.41.20↔	Biopsia della scapola, della clavicola, delle coste e dello sterno, Biopsia a cielo aperto	78.14.10↔	Riduzione chiusa di frattura di carpo e metacarpo con fissatore esterno
77.41.99↔	Biopsia della scapola, della clavicola, delle coste e dello sterno, altro	78.14.11↔	Riduzione aperta di frattura di carpo e metacarpo con fissatore esterno
77.42.00↔	Biopsia dell'omero, NAS	78.14.99↔	Applicazione di fissatore esterno di carpo e metacarpo (Incl. Riduzione di frattura), altro
77.42.20↔	Biopsia dell'omero, Biopsia a cielo aperto	78.15.10↔	Riduzione aperta di frattura del collo femorale e del femore prossimale con fissatore esterno
77.42.99↔	Biopsia dell'omero, altro	78.15.20↔	Riduzione aperta di frattura della diafisi femorale con fissatore esterno
77.43.00↔	Biopsia del radio e dell'ulna, NAS	78.15.30↔	Riduzione chiusa di frattura del femore distale con fissatore esterno
77.43.20↔	Biopsia del radio e dell'ulna, Biopsia a cielo aperto	78.15.31↔	Riduzione aperta di frattura del femore distale con fissatore esterno
77.43.99↔	Biopsia del radio e dell'ulna, altro	78.15.40↔	Riduzione chiusa di altra frattura del femore con fissatore esterno
77.44.00↔	Biopsia del carpo e del metacarpo, NAS	78.15.99↔	Applicazione di fissatore esterno del femore (Incl. Riduzione di frattura), altro
77.44.20↔	Biopsia del carpo e del metacarpo, Biopsia a cielo aperto	78.16.10↔	Riduzione chiusa di frattura della rotula con fissatore esterno
77.44.99↔	Biopsia del carpo e del metacarpo, altro	78.16.11↔	Riduzione aperta di frattura della rotula con fissatore esterno
77.45.00↔	Biopsia del femore, NAS	78.16.99↔	Applicazione di fissatore esterno della rotula (Incl. Riduzione di frattura), altro
77.45.20↔	Biopsia del femore, Biopsia a cielo aperto	78.17.10↔	Riduzione chiusa di frattura della tibia prossimale con fissatore esterno
77.45.99↔	Biopsia del femore, altro	78.17.11↔	Riduzione aperta di frattura semplice della tibia prossimale con fissatore esterno
77.46.00↔	Biopsia della rotula, NAS	78.17.12↔	Riduzione aperta di frattura pluriframmentaria della tibia prossimale con fissatore esterno
77.46.20↔	Biopsia della rotula, Biopsia a cielo aperto	78.17.13↔	Riduzione aperta di frattura semplice della diafisi tibiale con fissatore esterno
77.46.99↔	Biopsia della rotula, altro	78.17.14↔	Riduzione aperta di frattura semplice della tibia distale con fissatore esterno
77.47.00↔	Biopsia della tibia e fibula, NAS	78.17.15↔	Riduzione chiusa di altra frattura della tibia con fissatore esterno
77.47.20↔	Biopsia della tibia e fibula, Biopsia a cielo aperto	78.17.16↔	Riduzione aperta di frattura pluriframmentaria di altre parti della tibia con fissatore esterno
77.47.99↔	Biopsia della tibia e fibula, altro	78.17.20↔	Riduzione aperta di frattura semplice della fibula prossimale con fissatore esterno
77.48.00↔	Biopsia del tarso e metatarso, NAS	78.17.21↔	Riduzione aperta di frattura pluriframmentaria della fibula prossimale con fissatore esterno
77.48.20↔	Biopsia del tarso e metatarso, Biopsia a cielo aperto	78.17.22↔	Riduzione aperta di frattura semplice della diafisi della fibula con fissatore esterno
77.48.99↔	Biopsia del tarso e metatarso, altro	78.17.23↔	Riduzione aperta di frattura pluriframmentaria della diafisi della fibula con fissatore esterno
77.49.00↔	Biopsia di altre ossa specificate, escluse quelle facciali, NAS	78.17.24↔	Riduzione chiusa di frattura della fibula distale con fissatore esterno
77.49.21↔	Biopsia di altre ossa specificate, escluse quelle facciali, Biopsia della colonna vertebrale, Biopsia a cielo aperto	78.17.25↔	Riduzione aperta di frattura semplice della fibula distale con fissatore esterno
77.49.41↔	Biopsia di altre ossa specificate, escluse quelle facciali, Biopsia di falangi dei piedi, Biopsia a cielo aperto	78.17.26↔	Riduzione aperta di frattura pluriframmentaria della fibula distale con fissatore esterno
77.49.91↔	Biopsia di altre ossa specificate, escluse quelle facciali, Biopsia a cielo aperto	78.17.27↔	Riduzione chiusa di altra frattura della fibula con fissatore esterno
77.49.99↔	Biopsia di altre ossa specificate, escluse quelle facciali, altro	78.17.99↔	Applicazione di fissatore esterno della tibia e della fibula (Incl. Riduzione di frattura), altro
77.69.20↔	Sbrigliamento di falangi delle mani	78.18.10↔	Riduzione chiusa di frattura del calcagno con fissatore esterno
77.69.21↔	Sbrigliamento della colonna vertebrale	78.18.11↔	Riduzione chiusa di frattura di altre ossa tarsali e metatarsali con fissatore esterno
77.69.22↔	Sbrigliamento delle ossa pelviche	78.18.12↔	Riduzione aperta di frattura semplice di altre ossa tarsali e metatarsali con fissatore esterno
77.69.23↔	Sbrigliamento di falangi dei piedi	78.18.13↔	Riduzione aperta di frattura del calcagno e del talo con fissatore esterno
77.91.11↔	Ostectomia totale di una costa	78.18.14↔	Riduzione aperta di frattura pluriframmentaria di altre ossa tarsali con fissatore esterno
77.91.12↔	Ostectomia totale di una costa cervicale		
77.91.13↔	Ostectomia totale dello sterno		
78.11.10↔	Riduzione chiusa di frattura della scapola e della clavicola con fissatore esterno		
78.11.11↔	Riduzione aperta di frattura semplice della scapola e della clavicola con fissatore esterno		
78.11.12↔	Riduzione aperta di frattura pluriframmentaria della scapola e della clavicola con fissatore esterno		
78.11.20↔	Riduzione chiusa di frattura delle coste e dello sterno con fissatore esterno		
78.11.21↔	Riduzione aperta di frattura delle coste e dello sterno con fissatore esterno		
78.11.99↔	Applicazione di fissatore esterno della scapola, della clavicola, delle coste e dello sterno (Incl. Riduzione di frattura), altro		
78.12.10↔	Riduzione chiusa di frattura dell'omero prossimale con fissatore esterno		
78.12.11↔	Riduzione aperta di frattura dell'omero prossimale con fissatore esterno		
78.12.90↔	Riduzione chiusa di altra frattura dell'omero con fissatore esterno		
78.12.91↔	Riduzione aperta di altra frattura dell'omero con fissatore esterno		
78.12.99↔	Applicazione di fissatore esterno dell'omero (Incl. Riduzione di frattura), altro		

78.18.15↔	Riduzione aperta di frattura pluriframmentaria del metatarso con fissatore esterno	80.17.40↔	Artrotomia dell'articolazione subtalare, lavaggio articolare con drenaggio
78.18.99↔	Applicazione di fissatore esterno di tarso e metatarso (Incl. Riduzione di frattura), altro	80.17.41↔	Artrotomia dell'articolazione subtalare, asportazione di corpo libero intra-articolare
78.19.10↔	Riduzione chiusa di frattura di falangi delle mani con fissatore esterno	80.17.49↔	Altra artrotomia dell'articolazione subtalare
78.19.11↔	Riduzione aperta di frattura di falangi delle mani con fissatore esterno	80.17.99↔	Altra artrotomia della caviglia, altro
78.19.20↔	Riduzione chiusa di frattura delle ossa pelviche con fissatore esterno	80.18.00↔	Altra artrotomia del piede e delle dita del piede, NAS
78.19.21↔	Riduzione aperta di frattura dell'acetabolo mediante fissazione / transfissazione con fissatore esterno	80.18.10↔	Artrotomia artroscopica del piede e delle dita del piede, lavaggio articolare con drenaggio
78.19.22↔	Riduzione aperta di frattura di altre parti delle ossa pelviche con fissatore esterno	80.18.11↔	Artrotomia artroscopica del piede e delle dita del piede, asportazione di corpo libero intra-articolare
78.19.30↔	Riduzione chiusa di frattura di falangi dei piedi con fissatore esterno	80.18.12↔	Artrotomia artroscopica del piede e delle dita del piede, impianto o rimozione di sistema di somministrazione farmacologica
78.19.31↔	Riduzione aperta di frattura di falangi dei piedi con fissatore esterno	80.18.20↔	Artrotomia del piede e delle dita del piede, lavaggio articolare con drenaggio
80.13.00↔	Altra artrotomia del polso, NAS	80.18.21↔	Artrotomia del piede e delle dita del piede, asportazione di corpo libero intra-articolare
80.13.10↔	Artrotomia artroscopica del polso, lavaggio articolare con drenaggio	80.18.99↔	Altra artrotomia del piede e delle dita del piede, altro
80.13.11↔	Artrotomia artroscopica del polso, asportazione di corpo libero intra-articolare	80.19.00↔	Altra artrotomia di altra sede specificata, NAS
80.13.12↔	Artrotomia artroscopica del polso, impianto o rimozione di sistema di somministrazione farmacologica	80.19.10↔	Artrotomia artroscopica dell'articolazione sterno-clavicolare, lavaggio articolare con drenaggio
80.13.20↔	Artrotomia del polso, Lavaggio articolare con drenaggio	80.19.11↔	Artrotomia artroscopica dell'articolazione sterno-clavicolare, asportazione di corpo libero intra-articolare
80.13.21↔	Artrotomia del polso, Asportazione di corpo libero intra-articolare	80.19.12↔	Artrotomia artroscopica dell'articolazione sterno-clavicolare, impianto o rimozione di sistema di somministrazione farmacologica
80.13.99↔	Altra artrotomia del polso, altro	80.19.20↔	Artrotomia dell'articolazione sterno-clavicolare, lavaggio articolare con drenaggio
80.14.00↔	Altra artrotomia della mano e delle dita della mano, NAS	80.19.21↔	Artrotomia dell'articolazione sterno-clavicolare, asportazione di corpo libero intra-articolare
80.14.10↔	Artrotomia della mano e delle dita della mano, Lavaggio articolare con drenaggio	80.19.29↔	Altra artrotomia dell'articolazione sterno-clavicolare
80.14.99↔	Altra artrotomia della mano e delle dita della mano, altro	80.19.30↔	Artrotomia artroscopica dell'articolazione sacroiliaca, lavaggio articolare con drenaggio
80.15.00↔	Altra artrotomia dell'anca, NAS	80.19.31↔	Artrotomia artroscopica dell'articolazione sacroiliaca, asportazione di corpo libero intra-articolare
80.15.10↔	Artrotomia artroscopica dell'anca, lavaggio articolare con drenaggio	80.19.32↔	Artrotomia artroscopica dell'articolazione sacroiliaca, impianto o rimozione di sistema di somministrazione farmacologica
80.15.11↔	Artrotomia artroscopica dell'anca, asportazione di corpo libero intra-articolare	80.19.40↔	Artrotomia dell'articolazione sacroiliaca, lavaggio articolare con drenaggio
80.15.12↔	Artrotomia artroscopica dell'anca, impianto o rimozione di sistema di somministrazione farmacologica	80.19.41↔	Artrotomia dell'articolazione sacroiliaca, asportazione di corpo libero intra-articolare
80.15.20↔	Artrotomia dell'anca, Lavaggio articolare con drenaggio	80.19.49↔	Altra artrotomia dell'articolazione sacroiliaca
80.15.21↔	Artrotomia dell'anca, Asportazione di corpo libero intra-articolare	80.19.52↔	Artrotomia artroscopica della sinfisi pubica, impianto o rimozione di sistema di somministrazione farmacologica
80.15.99↔	Altra artrotomia dell'anca, altro	80.19.59↔	Altra artrotomia della sinfisi pubica
80.16.00↔	Altra artrotomia del ginocchio, NAS	80.19.90↔	Artrotomia artroscopica di altra sede specificata, lavaggio articolare con drenaggio
80.16.10↔	Artrotomia artroscopica del ginocchio, lavaggio articolare con drenaggio	80.19.91↔	Artrotomia artroscopica di altra sede specificata, asportazione di corpo libero intra-articolare
80.16.11↔	Artrotomia artroscopica del ginocchio, asportazione di corpo libero intra-articolare	80.19.92↔	Artrotomia artroscopica di altra sede specificata, impianto o rimozione di sistema di somministrazione farmacologica
80.16.12↔	Artrotomia artroscopica del ginocchio, impianto o rimozione di sistema di somministrazione farmacologica	80.19.93↔	Artrotomia di altra sede specificata, lavaggio articolare con drenaggio
80.16.20↔	Artrotomia del ginocchio, Lavaggio articolare con drenaggio	80.19.94↔	Artrotomia di altra sede specificata, asportazione di corpo libero intra-articolare
80.16.21↔	Artrotomia del ginocchio, Asportazione di corpo libero intra-articolare	80.19.99↔	Altra artrotomia di altra sede specificata, altro
80.16.99↔	Altra artrotomia del ginocchio, altro	80.73.00↔	Sinoviectomia del polso, NAS
80.17.00↔	Altra artrotomia della caviglia, NAS	80.73.10↔	Sinoviectomia artroscopica del polso
80.17.10↔	Artrotomia artroscopica dell'articolazione talocrurale, lavaggio articolare con drenaggio	80.73.20↔	Sinoviectomia a cielo aperto del polso
80.17.11↔	Artrotomia artroscopica dell'articolazione talocrurale, asportazione di corpo libero intra-articolare	80.73.99↔	Sinoviectomia del polso, altro
80.17.12↔	Artrotomia artroscopica dell'articolazione talocrurale, impianto o rimozione di sistema di somministrazione farmacologica	80.74.00↔	Sinoviectomia della mano e delle dita della mano, NAS
80.17.20↔	Artrotomia dell'articolazione talocrurale, lavaggio articolare con drenaggio	80.74.10↔	Sinoviectomia della mano e delle dita della mano
80.17.21↔	Artrotomia dell'articolazione talocrurale, asportazione di corpo libero intra-articolare	80.74.11↔	Sinoviectomia dei tendini e delle guaine tendinee della mano e delle dita della mano
80.17.29↔	Altra artrotomia dell'articolazione talocrurale	80.74.99↔	Sinoviectomia della mano e delle dita della mano, altro
80.17.30↔	Artrotomia artroscopica dell'articolazione subtalare, lavaggio articolare con drenaggio	80.75.00↔	Sinoviectomia dell'anca, NAS
80.17.31↔	Artrotomia artroscopica dell'articolazione subtalare, asportazione di corpo libero intra-articolare	80.75.10↔	Sinoviectomia artroscopica dell'anca
80.17.32↔	Artrotomia artroscopica dell'articolazione subtalare, impianto o rimozione di sistema di somministrazione farmacologica	80.75.20↔	Sinoviectomia a cielo aperto dell'anca
		80.75.99↔	Sinoviectomia dell'anca, altro
		80.76.00↔	Sinoviectomia del ginocchio, NAS
		80.76.10↔	Sinoviectomia artroscopica dell'articolazione del ginocchio

80.76.11↔	Sinoviectomia artroscopica dell'articolazione tibio-fibulare prossimale	80.85.99↔	Altra asportazione o distruzione locale di lesione dell'articolazione dell'anca, altro
80.76.20↔	Sinoviectomia a cielo aperto dell'articolazione del ginocchio	80.86.00↔	Altra asportazione o distruzione locale di lesione dell'articolazione del ginocchio, NAS
80.76.21↔	Sinoviectomia a cielo aperto dell'articolazione tibio-fibulare prossimale	80.86.10↔	Asportazione o distruzione locale di lesione dell'articolazione del ginocchio per via artroscopica
80.76.99↔	Sinoviectomia del ginocchio, altro	80.86.11↔	Sbrigliamento dell'articolazione del ginocchio
80.77.00↔	Sinoviectomia della caviglia, NAS	80.86.12↔	Asportazione di cisti dell'articolazione del ginocchio
80.77.10↔	Sinoviectomia artroscopica dell'articolazione talocrurale	80.86.13↔	Asportazione di cisti meniscale del ginocchio
80.77.11↔	Sinoviectomia artroscopica dell'articolazione subtlare	80.86.99↔	Altra asportazione o distruzione locale di lesione dell'articolazione del ginocchio, altro
80.77.19↔	Sinoviectomia a cielo aperto dell'articolazione talocrurale	80.87.00↔	Altra asportazione o distruzione locale di lesione dell'articolazione della caviglia, NAS
80.77.21↔	Sinoviectomia a cielo aperto dell'articolazione subtlare	80.87.10↔	Asportazione o distruzione locale di lesione dell'articolazione talocrurale per via artroscopica
80.77.99↔	Sinoviectomia della caviglia, altro	80.87.11↔	Sbrigliamento dell'articolazione talocrurale
80.78.00↔	Sinoviectomia del piede e delle dita del piede, NAS	80.87.12↔	Asportazione di cisti dell'articolazione talocrurale
80.78.10↔	Sinoviectomia artroscopica dell'articolazione tarso-metatarsale	80.87.19↔	Altra asportazione o distruzione locale di lesione dell'articolazione talocrurale
80.78.11↔	Sinoviectomia artroscopica dell'articolazione metatarso-falangea	80.87.20↔	Asportazione o distruzione locale di lesione dell'articolazione subtlare per via artroscopica
80.78.19↔	Altra sinoviectomia artroscopica del piede e delle dita del piede	80.87.21↔	Sbrigliamento dell'articolazione subtlare
80.78.20↔	Sinoviectomia a cielo aperto dell'articolazione tarso-metatarsale	80.87.22↔	Asportazione di cisti dell'articolazione subtlare
80.78.21↔	Sinoviectomia a cielo aperto dell'articolazione metatarso-falangea	80.87.29↔	Altra asportazione o distruzione locale di lesione dell'articolazione subtlare
80.78.29↔	Altra sinoviectomia a cielo aperto del piede e delle dita del piede	80.87.99↔	Altra asportazione o distruzione locale di lesione dell'articolazione della caviglia, altro
80.78.99↔	Sinoviectomia del piede e delle dita del piede, altro	80.88.00↔	Altra asportazione o distruzione locale di lesione dell'articolazione del piede e delle dita del piede, NAS
80.79.00↔	Sinoviectomia in altra sede specificata, NAS	80.88.10↔	Asportazione o distruzione locale di lesione dell'articolazione del piede e delle dita del piede per via artroscopica
80.79.10↔	Sinoviectomia artroscopica dell'articolazione sterno-clavicolare	80.88.20↔	Sbrigliamento dell'articolazione metatarso-falangea
80.79.11↔	Sinoviectomia artroscopica dell'articolazione sacroiliaca	80.88.21↔	Asportazione di cisti dell'articolazione metatarso-falangea
80.79.19↔	Sinoviectomia artroscopica in altra sede specificata	80.88.29↔	Altra asportazione o distruzione locale di lesione metatarso-falangea
80.79.20↔	Sinoviectomia a cielo aperto dell'articolazione sterno-clavicolare	80.88.30↔	Sbrigliamento dell'articolazione interfalangea del piede
80.79.21↔	Sinoviectomia a cielo aperto dell'articolazione sacroiliaca	80.88.40↔	Sbrigliamento di altre articolazioni del piede
80.79.22↔	Sinoviectomia a cielo aperto della sinfisi pubica	80.88.50↔	Asportazione di cisti di altre articolazioni del piede e delle dita del piede
80.79.29↔	Sinoviectomia a cielo aperto in altra sede specificata	80.88.59↔	Altra asportazione o distruzione locale di lesione di altre articolazioni del piede e delle dita del piede
80.79.99↔	Sinoviectomia in altra sede specificata, altro	80.88.99↔	Altra asportazione o distruzione locale di lesione dell'articolazione del piede e delle dita del piede, altro
80.81.00↔	Altra asportazione o distruzione locale di lesione dell'articolazione della spalla, NAS	80.89.00↔	Altra asportazione o distruzione locale di lesione dell'articolazione di altra sede specificata, NAS
80.81.10↔	Sbrigliamento dell'articolazione omero-glenoidea	80.89.20↔	Asportazione o distruzione locale di lesione dell'articolazione sacroiliaca per via artroscopica
80.81.11↔	Asportazione di cisti dell'articolazione omero-glenoidea	80.89.21↔	Sbrigliamento dell'articolazione sacroiliaca
80.81.19↔	Altra asportazione o distruzione locale dell'articolazione omero-glenoidea	80.89.22↔	Asportazione di cisti dell'articolazione sacroiliaca
80.81.20↔	Sbrigliamento dell'articolazione acromio-clavicolare	80.89.29↔	Altra asportazione o distruzione locale di lesione dell'articolazione sacroiliaca
80.81.21↔	Asportazione di cisti dell'articolazione acromio-clavicolare	80.89.41↔	Sbrigliamento di lesione dell'articolazione di altra sede specificata
80.81.29↔	Altra asportazione o distruzione locale dell'articolazione acromio-clavicolare	80.89.42↔	Asportazione di cisti dell'articolazione di altra sede specificata
80.81.99↔	Altra asportazione o distruzione locale di lesione dell'articolazione della spalla, altro	80.90.00↔	Altra asportazione dell'articolazione in sede non specificata, NAS
80.82.00↔	Altra asportazione o distruzione locale di lesione dell'articolazione del gomito, NAS	80.90.10↔	Asportazione artroscopica dell'articolazione in sede non specificata
80.82.10↔	Asportazione o distruzione locale di lesione dell'articolazione del gomito per via artroscopica	80.90.99↔	Altra asportazione dell'articolazione in sede non specificata, altro
80.82.11↔	Sbrigliamento dell'articolazione del gomito	80.91.00↔	Altra asportazione dell'articolazione della spalla, NAS
80.82.12↔	Asportazione di cisti dell'articolazione del gomito	80.91.10↔	Asportazione artroscopica dell'articolazione omero-glenoidea
80.82.99↔	Altra asportazione o distruzione locale di lesione dell'articolazione del gomito, altro	80.91.11↔	Altra asportazione dell'articolazione omero-glenoidea
80.83.00↔	Altra asportazione o distruzione locale di lesione dell'articolazione del polso, NAS	80.91.20↔	Asportazione artroscopica dell'articolazione acromio-clavicolare
80.83.10↔	Asportazione o distruzione locale di lesione dell'articolazione del polso per via artroscopica	80.91.21↔	Altra asportazione dell'articolazione acromio-clavicolare
80.83.11↔	Sbrigliamento dell'articolazione del polso	80.91.30↔	Prelievo di cartilagine per innesto dall'articolazione della spalla
80.83.12↔	Asportazione di cisti dell'articolazione del polso	80.91.99↔	Altra asportazione dell'articolazione della spalla, altro
80.83.99↔	Altra asportazione o distruzione locale di lesione dell'articolazione del polso, altro	80.92.00↔	Altra asportazione dell'articolazione del gomito, NAS
80.84.00↔	Altra asportazione o distruzione locale di lesione dell'articolazione della mano e delle dita della mano, NAS	80.92.10↔	Asportazione artroscopica dell'articolazione del gomito
80.84.10↔	Sbrigliamento di articolazioni del carpo	80.92.11↔	Prelievo di cartilagine per innesto dall'articolazione del gomito
80.84.20↔	Sbrigliamento di altre articolazioni della mano e delle dita della mano	80.92.99↔	Altra asportazione dell'articolazione del gomito, altro
80.84.99↔	Altra asportazione o distruzione locale di lesione dell'articolazione della mano e delle dita della mano, altro	80.93.00↔	Altra asportazione dell'articolazione del polso, NAS
80.85.00↔	Altra asportazione o distruzione locale di lesione dell'articolazione dell'anca, NAS		
80.85.10↔	Asportazione o distruzione locale di lesione dell'articolazione dell'anca per via artroscopica		
80.85.11↔	Sbrigliamento dell'articolazione dell'anca		
80.85.12↔	Asportazione di cisti dell'articolazione dell'anca		

80.93.10↔	Asportazione artroscopica dell'articolazione del polso	82.21↔	Asportazione di lesione della fascia [o guaina] tendinea della mano
80.93.11↔	Prelievo di cartilagine per innesto dall'articolazione del polso	82.29↔	Asportazione di altre lesioni dei tessuti molli della mano
80.93.12↔	Resezione del disco triangolare dell'articolazione del polso	82.33↔	Altra tendinectomia della mano
80.93.99↔	Altra asportazione dell'articolazione del polso, altro	82.35.00↔	Altra fasciectomia della mano, NAS
80.94↔	Altra asportazione dell'articolazione della mano e delle dita della mano	82.35.10↔	Fasciectomia del palmo della mano
80.95.00↔	Altra asportazione dell'articolazione dell'anca, NAS	82.35.11↔	Fasciectomia della mano e delle dita della mano con neuropoli
80.95.10↔	Asportazione artroscopica dell'articolazione dell'anca	82.35.12↔	Fasciectomia della mano e delle dita della mano con neuropoli e arteriolisi
80.95.11↔	Prelievo di cartilagine per innesto dall'articolazione dell'anca	82.35.13↔	Fasciectomia della mano e delle dita della mano con artrosi
80.95.99↔	Altra asportazione dell'articolazione dell'anca, altro	82.35.99↔	Altra fasciectomia della mano, altro
80.96.00↔	Altra asportazione dell'articolazione del ginocchio, NAS	82.36↔	Altra miectomia della mano
80.96.10↔	Asportazione artroscopica dell'articolazione del ginocchio	82.39.00↔	Altra asportazione dei tessuti molli della mano, NAS
80.96.20↔	Prelievo di cartilagine per innesto dall'articolazione del ginocchio, per via artroscopica	82.39.10↔	Altra asportazione dei tessuti molli della mano, Asportazione di guaine tendinee della mano
80.96.21↔	Prelievo di cartilagine per innesto dall'articolazione del ginocchio, chirurgica a cielo aperto	82.39.99↔	Altra asportazione dei tessuti molli della mano, altro
80.96.99↔	Altra asportazione dell'articolazione del ginocchio, altro	82.45↔	Altra sutura di altri tendini della mano
80.97.00↔	Altra asportazione dell'articolazione della caviglia, NAS	82.46.00↔	Sutura di muscoli o fasce della mano, NAS
80.97.10↔	Asportazione artroscopica dell'articolazione talocrurale	82.46.10↔	Sutura di fascia della mano
80.97.11↔	Altra asportazione dell'articolazione talocrurale	82.46.20↔	Sutura di muscolo della mano
80.97.20↔	Asportazione artroscopica dell'articolazione subtalare	82.46.99↔	Sutura di muscoli o fasce della mano, altro
80.97.21↔	Altra asportazione dell'articolazione subtalare	82.52↔	Arretramento di tendini della mano
80.97.30↔	Prelievo di cartilagine per innesto dall'articolazione della caviglia	82.53↔	Reinserzione di tendini della mano
80.97.99↔	Altra asportazione dell'articolazione della caviglia, altro	82.85↔	Altra tenodesi della mano
80.98.00↔	Altra asportazione dell'articolazione del piede e delle dita del piede, NAS	82.86.00↔	Altra tenoplastica della mano, NAS
80.98.10↔	Asportazione artroscopica dell'articolazione del piede e delle dita del piede	82.86.10↔	Tenoplastica di tendini flessori della mano
80.98.11↔	Altra asportazione dell'articolazione metatarso-falangea	82.86.11↔	Creazione di un letto per l'innesto di tendini nella mano
80.98.12↔	Altra asportazione di altra articolazione del piede	82.86.12↔	Revisione senza sostituzione di innesto tendineo della mano
80.98.13↔	Altra asportazione dell'articolazione interfalangea del piede	82.86.13↔	Sostituzione di innesto tendineo della mano
80.98.99↔	Altra asportazione dell'articolazione del piede e delle dita del piede, altro	82.86.99↔	Altra tenoplastica della mano, altro
80.99.00↔	Altra asportazione dell'articolazione di altra sede specificata, NAS	82.99.10↔	Altri interventi su tendini della mano
80.99.10↔	Asportazione artroscopica dell'articolazione sterno-clavicolare	82.99.20↔	Altri interventi su fasce della mano
80.99.11↔	Altra asportazione dell'articolazione sterno-clavicolare	82.99.30↔	Altri interventi su muscoli della mano
80.99.20↔	Asportazione artroscopica dell'articolazione sacroiliaca	83.02.10↔	Miotomia, Testa e collo
80.99.21↔	Altra asportazione dell'articolazione sacroiliaca	83.02.11↔	Miotomia, Spalla e ascella
80.99.30↔	Asportazione artroscopica della sinfisi pubica	83.02.12↔	Miotomia, Braccio e gomito
80.99.31↔	Altra asportazione della sinfisi pubica	83.02.13↔	Miotomia, Avambraccio
80.99.90↔	Asportazione artroscopica dell'articolazione di altra sede specificata	83.02.14↔	Miotomia, Parete toracica, addome e dorso
80.99.91↔	Prelievo di cartilagine per innesto dall'articolazione di altra sede specificata	83.02.15↔	Miotomia, Regione inguinale e genitale e natiche
80.99.99↔	Altra asportazione dell'articolazione di altra sede specificata, altro	83.02.16↔	Miotomia, Estremità inferiore
81.93.00↔	Sutura della capsula o dei legamenti dell'arto superiore, NAS	83.02.19↔	Miotomia, Altra localizzazione
81.93.10↔	Sutura dell'apparato legamentoso della clavicola	83.03.10↔	Borsotomia, Testa e collo
81.93.20↔	Sutura dell'anello fibroso radio-ulnare	83.03.11↔	Borsotomia, Spalla e ascella
81.93.21↔	Sutura dell'apparato legamentoso radio-ulnare distale	83.03.12↔	Borsotomia, Braccio e gomito
81.93.30↔	Sutura della capsula o dei legamenti dell'arto superiore, carpo e metacarpo	83.03.13↔	Borsotomia, Avambraccio
81.93.99↔	Sutura della capsula o dei legamenti dell'arto superiore, altro	83.03.14↔	Borsotomia, Parete toracica, addome e dorso
82.02↔	Miotomia della mano	83.03.15↔	Borsotomia, Regione inguinale e genitale e natiche
82.04↔	Incisione e drenaggio dello spazio palmare o tenare	83.03.16↔	Borsotomia, Estremità inferiore
82.09.00↔	Altra incisione dei tessuti molli della mano, NAS	83.03.19↔	Borsotomia, Altra localizzazione
82.09.10↔	Altra incisione dei tessuti molli della mano, Incisione di compartimento tendineo della mano	83.09.10↔	Rimozione di corpo estraneo da muscolo, tendine o fascia, Testa e collo
82.09.99↔	Altra incisione dei tessuti molli della mano, altro	83.09.11↔	Rimozione di corpo estraneo da muscolo, tendine o fascia, Spalla e ascella
82.11.00↔	Tenotomia della mano, NAS	83.09.12↔	Rimozione di corpo estraneo da muscolo, tendine o fascia, Braccio e gomito
82.11.10↔	Tenotomia della mano, Polso, percutanea	83.09.13↔	Rimozione di corpo estraneo da muscolo, tendine o fascia, Avambraccio
82.11.11↔	Tenotomia della mano, Dita della mano, percutanea	83.09.14↔	Rimozione di corpo estraneo da muscolo, tendine o fascia, Parete toracica, addome e dorso
82.11.20↔	Tenotomia della mano, chirurgica a cielo aperto	83.09.15↔	Rimozione di corpo estraneo da muscolo, tendine o fascia, Regione inguinale e genitale e natiche
82.11.99↔	Tenotomia della mano,	83.09.16↔	Rimozione di corpo estraneo da muscolo, tendine o fascia, Estremità inferiore
82.12↔	Fasciotomia della mano	83.09.19↔	Rimozione di corpo estraneo da muscolo, tendine o fascia, Altra localizzazione
82.19.00↔	Altra sezione di tessuto molle della mano, NAS	83.09.90↔	Altra incisione dei tessuti molli, Testa e collo
82.19.10↔	Altra sezione di tessuto molle della mano, Sezione di muscoli della mano	83.09.91↔	Altra incisione dei tessuti molli, Spalla e ascella
82.19.99↔	Altra sezione di tessuto molle della mano, altro	83.09.92↔	Altra incisione dei tessuti molli, Braccio e gomito
		83.09.93↔	Altra incisione dei tessuti molli, Avambraccio
		83.09.94↔	Altra incisione dei tessuti molli, Parete toracica, addome e dorso

83.09.95↔	Altra incisione dei tessuti molli, Regione inguinale e genitale e natiche	83.21.11↔	Biopsia a cielo aperto dei tessuti molli
83.09.96↔	Altra incisione dei tessuti molli, Estremità inferiore	83.21.21↔	Biopsia a cielo aperto di muscolo
83.09.97↔	Altra incisione dei tessuti molli, Altra localizzazione	83.21.30↔	Biopsia dei tessuti molli, Biopsia di borsa sinoviale
83.11↔	Achillotomia	83.31.10↔	Asportazione di lesione delle guaine tendinee, Testa e collo
83.12↔	Tenotomia degli adduttori dell'anca	83.31.11↔	Asportazione di lesione delle guaine tendinee, Spalla e ascella
83.13.10↔	Incisione di tendine, Testa e collo	83.31.12↔	Asportazione di lesione delle guaine tendinee, Braccio e gomito
83.13.11↔	Incisione di tendine, Spalla e ascella	83.31.13↔	Asportazione di lesione delle guaine tendinee, Avambraccio
83.13.12↔	Incisione di tendine, Braccio e gomito	83.31.14↔	Asportazione di lesione delle guaine tendinee, Parete toracica, addome e dorso
83.13.13↔	Incisione di tendine, Avambraccio	83.31.15↔	Asportazione di lesione delle guaine tendinee, Regione inguinale e genitale e natiche
83.13.14↔	Incisione di tendine, Parete toracica, addome e dorso	83.31.16↔	Asportazione di lesione delle guaine tendinee, Estremità inferiore
83.13.15↔	Incisione di tendine, Regione inguinale e genitale e natiche	83.31.19↔	Asportazione di lesione delle guaine tendinee, Altra localizzazione
83.13.16↔	Incisione di tendine, Estremità inferiore	83.32.10↔	Asportazione di lesione dei muscoli, Testa e collo
83.13.19↔	Incisione di tendine, Altra localizzazione	83.32.11↔	Asportazione di lesione dei muscoli, Spalla e braccio
83.13.20↔	Sezione di tendine, Testa e collo	83.32.12↔	Asportazione di lesione dei muscoli, Parete toracica, addome e dorso
83.13.21↔	Sezione di tendine, Spalla e ascella	83.32.13↔	Asportazione di lesione dei muscoli, Regione inguinale e genitale e natiche
83.13.22↔	Sezione di tendine, Braccio e gomito	83.32.14↔	Asportazione di lesione dei muscoli, Estremità inferiore
83.13.23↔	Sezione di tendine, Avambraccio	83.32.19↔	Asportazione di lesione dei muscoli, Altra localizzazione
83.13.24↔	Sezione di tendine, Parete toracica, addome e dorso	83.39.10↔	Asportazione di lesione di tendine, testa e collo
83.13.25↔	Sezione di tendine, Regione inguinale e genitale e natiche	83.39.11↔	Asportazione di lesione di tendine, Spalla e braccio
83.13.26↔	Sezione di tendine, Estremità inferiore	83.39.12↔	Asportazione di lesione di tendine, Parete toracica, addome e dorso
83.13.29↔	Sezione di tendine, Altra localizzazione	83.39.13↔	Asportazione di lesione di tendine, Regione inguinale e genitale e natiche
83.14.10↔	Fasciotomia, Testa e collo	83.39.14↔	Asportazione di lesione di tendine, Estremità inferiore
83.14.11↔	Fasciotomia, Spalla e ascella	83.39.19↔	Asportazione di lesione di tendine, Altra localizzazione
83.14.12↔	Fasciotomia, Braccio e gomito	83.39.20↔	Asportazione di lesione di fascia, Testa e collo
83.14.13↔	Fasciotomia, Avambraccio	83.39.21↔	Asportazione di lesione di fascia, Spalla e braccio
83.14.14↔	Fasciotomia, Parete toracica, addome e dorso	83.39.22↔	Asportazione di lesione di fascia, Parete toracica, addome e dorso
83.14.15↔	Fasciotomia, Regione inguinale e genitale e natiche	83.39.23↔	Asportazione di lesione di fascia, Regione inguinale e genitale e natiche
83.14.16↔	Fasciotomia, Estremità inferiore	83.39.24↔	Asportazione di lesione di fascia, Estremità inferiore
83.14.19↔	Fasciotomia, Altra localizzazione	83.39.29↔	Asportazione di lesione di fascia, Altra localizzazione
83.19.10↔	Sezione di muscolo, Testa e collo	83.41↔	Asportazione di tendini per innesti
83.19.11↔	Sezione di muscolo, Spalla e ascella	83.42.10↔	Altra tendinectomia, Testa e collo
83.19.12↔	Sezione di muscolo, Braccio e gomito	83.42.11↔	Altra tendinectomia, Spalla e ascella
83.19.13↔	Sezione di muscolo, Avambraccio	83.42.12↔	Altra tendinectomia, Braccio e gomito
83.19.14↔	Sezione di muscolo, Parete toracica, addome e dorso	83.42.13↔	Altra tendinectomia, Avambraccio
83.19.15↔	Sezione di muscolo, Regione inguinale e genitale e natiche	83.42.14↔	Altra tendinectomia, Parete toracica, addome e dorso
83.19.16↔	Sezione di muscolo, Estremità inferiore	83.42.15↔	Altra tendinectomia, Regione inguinale e genitale e natiche
83.19.19↔	Sezione di muscolo, Altra localizzazione	83.42.16↔	Altra tendinectomia, Estremità inferiore
83.19.20↔	Disinserzione di muscolo, tendine e fascia, Testa e collo	83.42.19↔	Altra tendinectomia, Altra localizzazione
83.19.21↔	Disinserzione di muscolo, tendine e fascia, Spalla e ascella	83.44.00↔	Altra fasciectomia, NAS
83.19.22↔	Disinserzione di muscolo, tendine e fascia, Braccio e gomito	83.44.10↔	Altra fasciectomia, Testa e collo
83.19.23↔	Disinserzione di muscolo, tendine e fascia, Avambraccio	83.44.11↔	Altra fasciectomia, Spalla e ascella
83.19.24↔	Disinserzione di muscolo, tendine e fascia, Parete toracica, addome e dorso	83.44.12↔	Altra fasciectomia, Braccio e gomito
83.19.25↔	Disinserzione di muscolo, tendine e fascia, Regione inguinale e genitale e natiche	83.44.13↔	Altra fasciectomia, Avambraccio
83.19.26↔	Disinserzione di muscolo, tendine e fascia, Estremità inferiore	83.44.14↔	Altra fasciectomia, Parete toracica, addome e dorso
83.19.29↔	Disinserzione di muscolo, tendine e fascia, Altra localizzazione	83.44.15↔	Altra fasciectomia, Regione inguinale e genitale e natiche
83.19.30↔	Distacco del peduncolo dopo plastica con lembo, Testa e collo	83.44.16↔	Altra fasciectomia, Estremità inferiore
83.19.31↔	Distacco del peduncolo dopo plastica con lembo, Spalla e ascella	83.44.19↔	Altra fasciectomia, Altra localizzazione
83.19.32↔	Distacco del peduncolo dopo plastica con lembo, Braccio e gomito	83.44.99↔	Altra fasciectomia, altro
83.19.33↔	Distacco del peduncolo dopo plastica con lembo, Avambraccio	83.45.10↔	Altra miectomia, Testa e collo
83.19.34↔	Distacco del peduncolo dopo plastica con lembo, Parete toracica, addome e dorso	83.45.11↔	Altra miectomia, Spalla e ascella
83.19.35↔	Distacco del peduncolo dopo plastica con lembo, Regione inguinale e genitale e natiche	83.45.12↔	Altra miectomia, Braccio e gomito
83.19.36↔	Distacco del peduncolo dopo plastica con lembo, Estremità inferiore	83.45.13↔	Altra miectomia, Avambraccio
83.19.39↔	Distacco del peduncolo dopo plastica con lembo, Altra localizzazione	83.45.14↔	Altra miectomia, Parete toracica, addome e dorso
83.19.90↔	Altra sezione dei tessuti molli, Testa e collo	83.45.15↔	Altra miectomia, Regione inguinale e genitale e natiche
83.19.91↔	Altra sezione dei tessuti molli, Spalla e ascella	83.45.16↔	Altra miectomia, Estremità inferiore
83.19.92↔	Altra sezione dei tessuti molli, Braccio e gomito	83.45.19↔	Altra miectomia, Altra localizzazione
83.19.93↔	Altra sezione dei tessuti molli, Avambraccio	83.49.10↔	Asportazione di guaina tendinea, Testa e collo
83.19.94↔	Altra sezione dei tessuti molli, Parete toracica, addome e dorso	83.49.11↔	Asportazione di guaina tendinea, Spalla e ascella
83.19.95↔	Altra sezione dei tessuti molli, Regione inguinale e genitale e natiche	83.49.12↔	Asportazione di guaina tendinea, Braccio e gomito
83.19.96↔	Altra sezione dei tessuti molli, Estremità inferiore	83.49.13↔	Asportazione di guaina tendinea, Avambraccio
83.19.97↔	Altra sezione dei tessuti molli, Altra localizzazione	83.49.14↔	Asportazione di guaina tendinea, Parete toracica e dorso

83.49.15↔	Asportazione di guaina tendinea, Regione inguinale e genitale e natiche	83.72.16↔	Arretramento di tendini, Estremità inferiore
83.49.16↔	Asportazione di guaina tendinea, Estremità inferiore	83.72.19↔	Arretramento di tendini, Altra localizzazione
83.49.19↔	Asportazione di guaina tendinea, Altra localizzazione	83.73.10↔	Reinserzione di tendini, Testa e collo
83.49.20↔	Resezione compartimentale, Testa e collo	83.73.11↔	Reinserzione di tendini, Spalla e ascella
83.49.21↔	Resezione compartimentale, Spalla e ascella	83.73.12↔	Reinserzione di tendini, Braccio e gomito
83.49.22↔	Resezione compartimentale, Braccio e gomito	83.73.13↔	Reinserzione di tendini, Avambraccio
83.49.23↔	Resezione compartimentale, Avambraccio	83.73.14↔	Reinserzione di tendini, Parete toracica, addome e dorso
83.49.24↔	Resezione compartimentale, Parete toracica, addome e dorso	83.73.15↔	Reinserzione di tendini, Regione inguinale e genitale e natiche
83.49.25↔	Resezione compartimentale, Regione inguinale e genitale e natiche	83.73.16↔	Reinserzione di tendini, Estremità inferiore
83.49.26↔	Resezione compartimentale, Estremità inferiore	83.73.19↔	Reinserzione di tendini, Altra localizzazione
83.49.29↔	Resezione compartimentale, Altra localizzazione	83.74.10↔	Reinserzione di muscoli, Testa e collo
83.49.30↔	Altra asportazione di tessuti molli, Testa e collo	83.74.11↔	Reinserzione di muscoli, Spalla e ascella
83.49.31↔	Altra asportazione di tessuti molli, Spalla e ascella	83.74.12↔	Reinserzione di muscoli, Braccio e gomito
83.49.32↔	Altra asportazione di tessuti molli, Braccio e gomito	83.74.13↔	Reinserzione di muscoli, Avambraccio
83.49.33↔	Altra asportazione di tessuti molli, Avambraccio	83.74.14↔	Reinserzione di muscoli, Parete toracica, addome e dorso
83.49.34↔	Altra asportazione di tessuti molli, Parete toracica, addome e dorso	83.74.15↔	Reinserzione di muscoli, Regione inguinale e genitale
83.49.35↔	Altra asportazione di tessuti molli, Regione inguinale e genitale e natiche	83.74.16↔	Reinserzione di muscoli, Estremità inferiore
83.49.36↔	Altra asportazione di tessuti molli, Estremità inferiore	83.74.19↔	Reinserzione di muscoli, Altra localizzazione
83.49.39↔	Altra asportazione di tessuti molli, Altra localizzazione	83.77.10↔	Trasferimento o trapianto di muscoli, Testa e collo
83.5x.10↔	Borsectomia, Testa e collo	83.77.11↔	Trasferimento o trapianto di muscoli, Spalla e ascella
83.5x.11↔	Borsectomia, Spalla e ascella	83.77.12↔	Trasferimento o trapianto di muscoli, Braccio e gomito
83.5x.12↔	Borsectomia, Braccio e gomito	83.77.13↔	Trasferimento o trapianto di muscoli, Avambraccio
83.5x.13↔	Borsectomia, Avambraccio	83.77.14↔	Trasferimento o trapianto di muscoli, Parete toracica, addome e dorso
83.5x.14↔	Borsectomia, Parete toracica, addome e dorso	83.77.15↔	Trasferimento o trapianto di muscoli, Regione inguinale e genitale e natiche
83.5x.15↔	Borsectomia, Regione inguinale e genitale e natiche	83.77.16↔	Trasferimento o trapianto di muscoli, Estremità inferiore
83.5x.16↔	Borsectomia, Estremità inferiore	83.77.19↔	Trasferimento o trapianto di muscoli, Altra localizzazione
83.5x.19↔	Borsectomia, Altra localizzazione	83.85.10↔	Allungamento di muscolo o tendine, Testa e collo
83.61.11↔	Sutura di guaina tendinea, Spalla e ascella	83.85.11↔	Allungamento di muscolo o tendine, Spalla e ascella
83.61.12↔	Sutura di guaina tendinea, Braccio e gomito	83.85.12↔	Allungamento di muscolo o tendine, Braccio e gomito
83.61.13↔	Sutura di guaina tendinea, Avambraccio	83.85.13↔	Allungamento di muscolo o tendine, Avambraccio
83.61.14↔	Sutura di guaina tendinea, Parete toracica, addome e dorso	83.85.14↔	Allungamento di muscolo o tendine, Parete toracica, addome e dorso
83.61.15↔	Sutura di guaina tendinea, Regione inguinale e genitale e natiche	83.85.15↔	Allungamento di muscolo o tendine, Regione inguinale e genitale e natiche
83.61.16↔	Sutura di guaina tendinea, Estremità inferiore	83.85.16↔	Allungamento di muscolo o tendine, Estremità inferiore
83.61.19↔	Sutura di guaina tendinea, Altra localizzazione	83.85.19↔	Allungamento di muscolo o tendine, Altra localizzazione
83.62.10↔	Sutura differita di tendini, Testa e collo	83.85.20↔	Accorciamento di muscolo o tendine, Testa e collo
83.62.11↔	Sutura differita di tendini, Spalla e ascella	83.85.21↔	Accorciamento di muscolo o tendine, Spalla e ascella
83.62.12↔	Sutura differita di tendini, Braccio e gomito	83.85.22↔	Accorciamento di muscolo o tendine, Braccio e gomito
83.62.13↔	Sutura differita di tendini, Avambraccio	83.85.23↔	Accorciamento di muscolo o tendine, Avambraccio
83.62.14↔	Sutura differita di tendini, Parete toracica, addome e dorso	83.85.24↔	Accorciamento di muscolo o tendine, Parete toracica, addome e dorso
83.62.15↔	Sutura differita di tendini, Regione inguinale e genitale e natiche	83.85.25↔	Accorciamento di muscolo o tendine, Regione inguinale e genitale e natiche
83.62.16↔	Sutura differita di tendini, Estremità inferiore	83.85.26↔	Accorciamento di muscolo o tendine, Estremità inferiore
83.62.19↔	Sutura differita di tendini, Altra localizzazione	83.85.29↔	Accorciamento di muscolo o tendine, Altra localizzazione
83.64.10↔	Altra sutura di tendini, Testa e collo	83.86↔	Plastica del quadricipite
83.64.11↔	Altra sutura di tendini, Spalla e ascella	83.87.10↔	Mioplastica, Testa e collo
83.64.12↔	Altra sutura di tendini, Braccio e gomito	83.87.11↔	Mioplastica, Spalla e ascella
83.64.13↔	Altra sutura di tendini, Avambraccio	83.87.12↔	Mioplastica, Braccio e gomito
83.64.14↔	Altra sutura di tendini, Parete toracica, addome e dorso	83.87.13↔	Mioplastica, Avambraccio
83.64.15↔	Altra sutura di tendini, Regione inguinale e genitale e natiche	83.87.14↔	Mioplastica, Parete toracica, addome e dorso
83.64.16↔	Altra sutura di tendini, Estremità inferiore	83.87.15↔	Mioplastica, Regione inguinale e genitale e natiche
83.64.19↔	Altra sutura di tendini, Altra localizzazione	83.87.16↔	Mioplastica, Estremità inferiore
83.65.10↔	Altra sutura di muscoli o fasce, Testa e collo	83.87.19↔	Mioplastica, Altra localizzazione
83.65.11↔	Altra sutura di muscoli o fasce, Spalla e ascella	83.87.90↔	Altri interventi di plastica sui muscoli, Testa e collo
83.65.12↔	Altra sutura di muscoli o fasce, Braccio e gomito	83.87.91↔	Altri interventi di plastica sui muscoli, Spalla e ascella
83.65.13↔	Altra sutura di muscoli o fasce, Avambraccio	83.87.92↔	Altri interventi di plastica sui muscoli, Braccio e gomito
83.65.14↔	Altra sutura di muscoli o fasce, Parete toracica, addome e dorso	83.87.93↔	Altri interventi di plastica sui muscoli, Avambraccio
83.65.15↔	Altra sutura di muscoli o fasce, Regione inguinale e genitale e natiche	83.87.94↔	Altri interventi di plastica sui muscoli, Parete toracica, addome e dorso
83.65.16↔	Altra sutura di muscoli o fasce, Estremità inferiore	83.87.95↔	Altri interventi di plastica sui muscoli, Regione inguinale e genitale e natiche
83.65.19↔	Altra sutura di muscoli o fasce, Altra localizzazione	83.87.96↔	Altri interventi di plastica sui muscoli, Estremità inferiore
83.72.10↔	Arretramento di tendini, Testa e collo	83.87.97↔	Altri interventi di plastica sui muscoli, Altra localizzazione
83.72.11↔	Arretramento di tendini, Spalla e ascella	83.88.10↔	Rinforzo di tendine, Testa e collo
83.72.12↔	Arretramento di tendini, Braccio e gomito	83.88.11↔	Rinforzo di tendine, Spalla e ascella
83.72.13↔	Arretramento di tendini, Avambraccio	83.88.12↔	Rinforzo di tendine, Braccio e gomito
83.72.14↔	Arretramento di tendini, Parete toracica, addome e dorso	83.88.13↔	Rinforzo di tendine, Avambraccio
83.72.15↔	Arretramento di tendini, Regione inguinale e genitale e natiche		

83.88.14↔	Rinforzo di tendine, Parete toracica, addome e dorso	83.89.94↔	Altri interventi di plastica sulle fasce, Parete toracica, addome e dorso
83.88.15↔	Rinforzo di tendine, Regione inguinale e genitale e natiche	83.89.95↔	Altri interventi di plastica sulle fasce, Regione inguinale e genitale e natiche
83.88.16↔	Rinforzo di tendine, Estremità inferiore	83.89.96↔	Altri interventi di plastica sulle fasce, Estremità inferiore
83.88.19↔	Rinforzo di tendine, Altra localizzazione	83.89.97↔	Altri interventi di plastica sulle fasce, Altra localizzazione
83.88.20↔	Tenoplastica sostitutiva, Testa e collo	83.91.10↔	Lisi di aderenze di muscoli, tendini, fasce e borse, Testa e collo
83.88.21↔	Tenoplastica sostitutiva, Spalla e ascella	83.91.11↔	Lisi di aderenze di muscoli, tendini, fasce e borse, Spalla e ascella
83.88.22↔	Tenoplastica sostitutiva, Braccio e gomito	83.91.12↔	Lisi di aderenze di muscoli, tendini, fasce e borse, Braccio e gomito
83.88.23↔	Tenoplastica sostitutiva, Avambraccio	83.91.13↔	Lisi di aderenze di muscoli, tendini, fasce e borse, Avambraccio
83.88.24↔	Tenoplastica sostitutiva, Parete toracica, addome e dorso	83.91.14↔	Lisi di aderenze di muscoli, tendini, fasce e borse, Parete toracica, addome e dorso
83.88.25↔	Tenoplastica sostitutiva, Regione inguinale e genitale e natiche	83.91.15↔	Lisi di aderenze di muscoli, tendini, fasce e borse, Regione inguinale e genitale e natiche
83.88.26↔	Tenoplastica sostitutiva, Estremità inferiore	83.91.16↔	Lisi di aderenze di muscoli, tendini, fasce e borse, Estremità inferiore
83.88.29↔	Tenoplastica sostitutiva, Altra localizzazione	83.91.19↔	Lisi di aderenze di muscoli, tendini, fasce e borse, Altra localizzazione
83.88.30↔	Creazione di un letto per l'innesto di tendini, Testa e collo	83.99.10↔	Altri interventi su tendini, Testa e collo
83.88.31↔	Creazione di un letto per l'innesto di tendini, Spalla e ascella	83.99.11↔	Altri interventi su tendini, Spalla e ascella
83.88.32↔	Creazione di un letto per l'innesto di tendini, Braccio e gomito	83.99.12↔	Altri interventi su tendini, Braccio e gomito
83.88.33↔	Creazione di un letto per l'innesto di tendini, Avambraccio	83.99.13↔	Altri interventi su tendini, Avambraccio
83.88.34↔	Creazione di un letto per l'innesto di tendini, Parete toracica, addome e dorso	83.99.14↔	Altri interventi su tendini, Parete toracica, addome e dorso
83.88.35↔	Creazione di un letto per l'innesto di tendini, Regione inguinale e genitale e natiche	83.99.15↔	Altri interventi su tendini, Regione inguinale e genitale e natiche
83.88.36↔	Creazione di un letto per l'innesto di tendini, Estremità inferiore	83.99.16↔	Altri interventi su tendini, Estremità inferiore
83.88.39↔	Creazione di un letto per l'innesto di tendini, Altra localizzazione	83.99.19↔	Altri interventi su tendini, Altra localizzazione
83.88.40↔	Tenodesi, Testa e collo	83.99.20↔	Altri interventi su muscoli, fasce e borse, Testa e collo
83.88.41↔	Tenodesi, Spalla e ascella	83.99.21↔	Altri interventi su muscoli, fasce e borse, Spalla e ascella
83.88.42↔	Tenodesi, Braccio e gomito	83.99.22↔	Altri interventi su muscoli, fasce e borse, Braccio e gomito
83.88.43↔	Tenodesi, Avambraccio	83.99.23↔	Altri interventi su muscoli, fasce e borse, Avambraccio
83.88.44↔	Tenodesi, Parete toracica, addome e dorso	83.99.24↔	Altri interventi su muscoli, fasce e borse, Parete toracica, addome e dorso
83.88.45↔	Tenodesi, Regione inguinale e genitale e natiche	83.99.25↔	Altri interventi su muscoli, fasce e borse, Regione inguinale e genitale e natiche
83.88.46↔	Tenodesi, Estremità inferiore	83.99.26↔	Altri interventi su muscoli, fasce e borse, Estremità inferiore
83.88.49↔	Tenodesi, Altra localizzazione	83.99.29↔	Altri interventi su muscoli, fasce e borse, Altra localizzazione
83.88.90↔	Altri interventi di plastica sui tendini, Testa e collo	83.99.30↔	Revisione senza sostituzione di stimolatore dei muscoli scheletrici
83.88.91↔	Altri interventi di plastica sui tendini, Spalla e ascella	84.00↔	Amputazione dell'arto superiore, NAS
83.88.92↔	Altri interventi di plastica sui tendini, Braccio e gomito	84.01↔	Amputazione e disarticolazione di dita della mano (ad eccezione del pollice)
83.88.93↔	Altri interventi di plastica sui tendini, Avambraccio	84.02↔	Amputazione e disarticolazione del pollice
83.88.94↔	Altri interventi di plastica sui tendini, Parete toracica, addome e dorso	84.03.00↔	Amputazione della mano, NAS
83.88.95↔	Altri interventi di plastica sui tendini, Regione inguinale e genitale e natiche	84.03.10↔	Amputazione completa della mano a livello del carpo o metacarpo
83.88.96↔	Altri interventi di plastica sui tendini, Estremità inferiore	84.03.99↔	Amputazione della mano, altro
83.88.97↔	Altri interventi di plastica sui tendini, Altra localizzazione	84.04↔	Disarticolazione del polso
83.89.10↔	Allungamento, accorciamento o raddoppiamento di fascia, Testa e collo	84.05↔	Amputazione a livello dell'avambraccio
83.89.11↔	Allungamento, accorciamento o raddoppiamento di fascia, Spalla e ascella	84.06↔	Disarticolazione del gomito
83.89.12↔	Allungamento, accorciamento o raddoppiamento di fascia, Braccio e gomito	84.07↔	Amputazione a livello dell'omero
83.89.13↔	Allungamento, accorciamento o raddoppiamento di fascia, Avambraccio	84.08↔	Disarticolazione della spalla
83.89.14↔	Allungamento, accorciamento o raddoppiamento di fascia, Parete toracica, addome e dorso	84.09↔	Amputazione intertoracoscopare
83.89.15↔	Allungamento, accorciamento o raddoppiamento di fascia, Regione inguinale e genitale e natiche	84.10↔	Amputazione dell'arto inferiore, NAS
83.89.16↔	Allungamento, accorciamento o raddoppiamento di fascia, Estremità inferiore	84.11↔	Amputazione di dita del piede
83.89.19↔	Allungamento, accorciamento o raddoppiamento di fascia, Altra localizzazione	84.12↔	Amputazione a livello del piede
83.89.20↔	Copertura di difetto della fascia, Testa e collo	84.13↔	Disarticolazione della caviglia
83.89.21↔	Copertura di difetto della fascia, Spalla e ascella	84.14↔	Amputazione della caviglia a livello dei malleoli della tibia e fibula
83.89.22↔	Copertura di difetto della fascia, Braccio e gomito	84.15↔	Altra amputazione al di sotto del ginocchio
83.89.23↔	Copertura di difetto della fascia, Avambraccio	84.16↔	Disarticolazione del ginocchio
83.89.24↔	Copertura di difetto della fascia, Parete toracica, addome e dorso	84.17↔	Amputazione al di sopra del ginocchio
83.89.25↔	Copertura di difetto della fascia, Regione inguinale e genitale e natiche	84.18↔	Disarticolazione dell'anca
83.89.26↔	Copertura di difetto della fascia, Estremità inferiore	84.19↔	Amputazione addomino-pelvica
83.89.29↔	Copertura di difetto della fascia, Altra localizzazione	84.3x.00↔	Revisione del moncone di amputazione, NAS
83.89.90↔	Altri interventi di plastica sulle fasce, Testa e collo	84.3x.10↔	Revisione del moncone di amputazione, Regione della spalla e del braccio
83.89.91↔	Altri interventi di plastica sulle fasce, Spalla e ascella	84.3x.11↔	Revisione del moncone di amputazione, Regione dell'avambraccio
83.89.92↔	Altri interventi di plastica sulle fasce, Braccio e gomito	84.3x.12↔	Revisione del moncone di amputazione, Regione della mano
83.89.93↔	Altri interventi di plastica sulle fasce, Avambraccio		

84.3x.13↔	Revisione del moncone di amputazione, Estremità inferiore	86.32.1e↔	Asportazione locale di lesione o tessuto cutaneo e sottocutaneo, con chiusura di ferita primaria, in altra sede
84.3x.19↔	Revisione del moncone di amputazione, Altra localizzazione	86.33.11↔	Asportazione locale di lesione o tessuto cutaneo e sottocutaneo, con copertura plastica, sul capo
84.3x.99↔	Revisione del moncone di amputazione, altro	86.33.16↔	Asportazione locale di lesione o tessuto cutaneo e sottocutaneo, con copertura plastica, sulla mano
84.91↔	Amputazione, NAS	86.33.1d↔	Asportazione locale di lesione o tessuto cutaneo e sottocutaneo, con copertura plastica, sul piede
86.20↔	Asportazione o distruzione di lesione o tessuto cutaneo o sottocutaneo, NAS	86.33.1e↔	Asportazione locale di lesione o tessuto cutaneo e sottocutaneo, con copertura plastica, in altra sede
86.2a.11↔	Sbrigliamento chirurgico, piccolo, sul capo	86.39↔	Asportazione locale di lesione o tessuto cutaneo e sottocutaneo, altro
86.2a.16↔	Sbrigliamento chirurgico, piccolo, sulla mano	86.41.11↔	Asportazione radicale e ampia di lesione o tessuto cutaneo e sottocutaneo, senza chiusura di ferita primaria, sul capo
86.2a.1d↔	Sbrigliamento chirurgico, piccolo, sul piede	86.41.12↔	Asportazione radicale e ampia di lesione o tessuto cutaneo e sottocutaneo, senza chiusura di ferita primaria, sul collo
86.2a.1e↔	Sbrigliamento chirurgico, piccolo, in altra sede	86.41.13↔	Asportazione radicale e ampia di lesione o tessuto cutaneo e sottocutaneo, senza chiusura di ferita primaria, su spalla e ascella
86.2a.21↔	Sbrigliamento chirurgico, di media estensione, sul capo	86.41.14↔	Asportazione radicale e ampia di lesione o tessuto cutaneo e sottocutaneo, senza chiusura di ferita primaria, su braccio e gomito
86.2a.26↔	Sbrigliamento chirurgico, di media estensione, sulla mano	86.41.15↔	Asportazione radicale e ampia di lesione o tessuto cutaneo e sottocutaneo, senza chiusura di ferita primaria, sull'avambraccio
86.2a.2d↔	Sbrigliamento chirurgico, di media estensione, sul piede	86.41.16↔	Asportazione radicale e ampia di lesione o tessuto cutaneo e sottocutaneo, senza chiusura di ferita primaria, sulla mano
86.2a.2e↔	Sbrigliamento chirurgico, di media estensione, in altra sede	86.41.17↔	Asportazione radicale e ampia di lesione o tessuto cutaneo e sottocutaneo, senza chiusura di ferita primaria, su parete toracica e dorso
86.2a.31↔	Sbrigliamento chirurgico, di grande estensione, sul capo	86.41.18↔	Asportazione radicale e ampia di lesione o tessuto cutaneo e sottocutaneo, senza chiusura di ferita primaria, sulla regione addominale e inguinale
86.2a.36↔	Sbrigliamento chirurgico, di grande estensione, sulla mano	86.41.1a↔	Asportazione radicale e ampia di lesione o tessuto cutaneo e sottocutaneo, senza chiusura di ferita primaria, sulle natiche
86.2a.3d↔	Sbrigliamento chirurgico, di grande estensione, sul piede	86.41.1b↔	Asportazione radicale e ampia di lesione o tessuto cutaneo e sottocutaneo, senza chiusura di ferita primaria, su coscia e ginocchio
86.2a.3e↔	Sbrigliamento chirurgico, di grande estensione, in altra sede	86.41.1c↔	Asportazione radicale e ampia di lesione o tessuto cutaneo e sottocutaneo, senza chiusura di ferita primaria, sulla gamba
86.2c.11↔	Distruzione di lesione o tessuto cutaneo e sottocutaneo, tramite elettrocausticazione, piccola, sul capo	86.41.1d↔	Asportazione radicale e ampia di lesione o tessuto cutaneo e sottocutaneo, senza chiusura di ferita primaria, sul piede
86.2c.16↔	Distruzione di lesione o tessuto cutaneo e sottocutaneo, tramite elettrocausticazione, piccola, sulla mano	86.42.11↔	Asportazione radicale e ampia di lesione o tessuto cutaneo e sottocutaneo, con chiusura di ferita primaria, sul capo
86.2c.1d↔	Distruzione di lesione o tessuto cutaneo e sottocutaneo, tramite elettrocausticazione, piccola, sul piede	86.42.12↔	Asportazione radicale e ampia di lesione o tessuto cutaneo e sottocutaneo, con chiusura di ferita primaria, sul collo
86.2c.1e↔	Distruzione di lesione o tessuto cutaneo e sottocutaneo, tramite elettrocausticazione, piccola, in altra sede	86.42.13↔	Asportazione radicale e ampia di lesione o tessuto cutaneo e sottocutaneo, con chiusura di ferita primaria, su spalla e ascella
86.2c.21↔	Distruzione di lesione o tessuto cutaneo e sottocutaneo, tramite elettrocausticazione, ampia, sul capo	86.42.14↔	Asportazione radicale e ampia di lesione o tessuto cutaneo e sottocutaneo, con chiusura di ferita primaria, su braccio e gomito
86.2c.26↔	Distruzione di lesione o tessuto cutaneo e sottocutaneo, tramite elettrocausticazione, ampia, sulla mano	86.42.15↔	Asportazione radicale e ampia di lesione o tessuto cutaneo e sottocutaneo, con chiusura di ferita primaria, sull'avambraccio
86.2c.2d↔	Distruzione di lesione o tessuto cutaneo e sottocutaneo, tramite elettrocausticazione, ampia, sul piede	86.42.16↔	Asportazione radicale e ampia di lesione o tessuto cutaneo e sottocutaneo, con chiusura di ferita primaria, sulla mano
86.2c.2e↔	Distruzione di lesione o tessuto cutaneo e sottocutaneo, tramite elettrocausticazione, ampia, in altra sede	86.42.17↔	Asportazione radicale e ampia di lesione o tessuto cutaneo e sottocutaneo, con chiusura di ferita primaria, su parete toracica e dorso
86.2c.31↔	Distruzione di lesione o tessuto cutaneo e sottocutaneo, tramite coagulazione a infrarossi e crioterapia, piccola, sul capo	86.42.18↔	Asportazione radicale e ampia di lesione o tessuto cutaneo e sottocutaneo, con chiusura di ferita primaria, sulla regione addominale e inguinale
86.2c.36↔	Distruzione di lesione o tessuto cutaneo e sottocutaneo, tramite coagulazione a infrarossi e crioterapia, piccola, sulla mano	86.42.1a↔	Asportazione radicale e ampia di lesione o tessuto cutaneo e sottocutaneo, con chiusura di ferita primaria, sulle natiche
86.2c.3d↔	Distruzione di lesione o tessuto cutaneo e sottocutaneo, tramite coagulazione a infrarossi e crioterapia, piccola, sul piede	86.42.1b↔	Asportazione radicale e ampia di lesione o tessuto cutaneo e sottocutaneo, con chiusura di ferita primaria, su coscia e ginocchio
86.2c.3e↔	Distruzione di lesione o tessuto cutaneo e sottocutaneo, tramite coagulazione a infrarossi e crioterapia, piccola, in altra sede	86.42.1c↔	Asportazione radicale e ampia di lesione o tessuto cutaneo e sottocutaneo, con chiusura di ferita primaria, sulla gamba
86.2c.41↔	Distruzione di lesione o tessuto cutaneo e sottocutaneo, tramite coagulazione a infrarossi e crioterapia, ampia, sul capo	86.42.1d↔	Asportazione radicale e ampia di lesione o tessuto cutaneo e sottocutaneo, con chiusura di ferita primaria, sul piede
86.2c.46↔	Distruzione di lesione o tessuto cutaneo e sottocutaneo, tramite coagulazione a infrarossi e crioterapia, ampia, sulla mano	86.43.11↔	Asportazione radicale e ampia di lesione o tessuto cutaneo e sottocutaneo, con copertura plastica, sul capo
86.2c.4d↔	Distruzione di lesione o tessuto cutaneo e sottocutaneo, tramite coagulazione a infrarossi e crioterapia, ampia, sul piede	86.43.12↔	Asportazione radicale e ampia di lesione o tessuto cutaneo e sottocutaneo, con copertura plastica, sul collo
86.2c.4e↔	Distruzione di lesione o tessuto cutaneo e sottocutaneo, tramite coagulazione a infrarossi e crioterapia, ampia, in altra sede		
86.2c.51↔	Distruzione di lesione o tessuto cutaneo e sottocutaneo, tramite laserterapia, piccola, sul capo		
86.2c.56↔	Distruzione di lesione o tessuto cutaneo e sottocutaneo, tramite laserterapia, piccola, sulla mano		
86.2c.5d↔	Distruzione di lesione o tessuto cutaneo e sottocutaneo, tramite laserterapia, piccola, sul piede		
86.2c.5e↔	Distruzione di lesione o tessuto cutaneo e sottocutaneo, tramite laserterapia, piccola, in altra sede		
86.2c.61↔	Distruzione di lesione o tessuto cutaneo e sottocutaneo, tramite laserterapia, ampia, sul capo		
86.2c.66↔	Distruzione di lesione o tessuto cutaneo e sottocutaneo, tramite laserterapia, ampia, sulla mano		
86.2c.6d↔	Distruzione di lesione o tessuto cutaneo e sottocutaneo, tramite laserterapia, ampia, sul piede		
86.2c.6e↔	Distruzione di lesione o tessuto cutaneo e sottocutaneo, tramite laserterapia, ampia, in altra sede		
86.32.11↔	Asportazione locale di lesione o tessuto cutaneo e sottocutaneo, con chiusura di ferita primaria, sul capo		
86.32.16↔	Asportazione locale di lesione o tessuto cutaneo e sottocutaneo, con chiusura di ferita primaria, sulla mano		
86.32.1d↔	Asportazione locale di lesione o tessuto cutaneo e sottocutaneo, con chiusura di ferita primaria, sul piede		



86.43.13↔	Asportazione radicale e ampia di lesione o tessuto cutaneo e sottocutaneo, con copertura plastica, su spalla e ascella	92.27.13↔	Impianto o inserzione di elementi radioattivi (brachiterapia con radionuclidi chiusi), in sede combinata intrauterina e intravaginale
86.43.14↔	Asportazione radicale e ampia di lesione o tessuto cutaneo e sottocutaneo, con copertura plastica, su braccio e gomito	92.27.21↔	Impianto o inserzione di elementi radioattivi (brachiterapia con radionuclidi chiusi), superficie corporea
86.43.15↔	Asportazione radicale e ampia di lesione o tessuto cutaneo e sottocutaneo, con copertura plastica, sull'avambraccio	92.27.22↔	Impianto o inserzione di elementi radioattivi (brachiterapia con radionuclidi chiusi), in sede intracavitaria
86.43.16↔	Asportazione radicale e ampia di lesione o tessuto cutaneo e sottocutaneo, con copertura plastica, sulla mano	92.27.23↔	Impianto o inserzione di elementi radioattivi (brachiterapia con radionuclidi chiusi), in sede endoluminale
86.43.17↔	Asportazione radicale e ampia di lesione o tessuto cutaneo e sottocutaneo, con copertura plastica, su parete toracica e dorso	92.27.30↔	Impianto o inserzione di elementi radioattivi (brachiterapia con radionuclidi chiusi), vasi NAS
86.43.18↔	Asportazione radicale e ampia di lesione o tessuto cutaneo e sottocutaneo, con copertura plastica, sulla regione addominale e inguinale	92.27.31↔	Impianto o inserzione di elementi radioattivi (brachiterapia con radionuclidi chiusi), arterie coronarie
86.43.1a↔	Asportazione radicale e ampia di lesione o tessuto cutaneo e sottocutaneo, con copertura plastica, sulle natiche	92.27.39↔	Impianto o inserzione di elementi radioattivi (brachiterapia con radionuclidi chiusi), altri vasi
86.43.1b↔	Asportazione radicale e ampia di lesione o tessuto cutaneo e sottocutaneo, con copertura plastica, su coscia e ginocchio	92.27.40↔	Impianto o inserzione di elementi radioattivi (brachiterapia con radionuclidi chiusi), intraoperatoria
86.43.1c↔	Asportazione radicale e ampia di lesione o tessuto cutaneo e sottocutaneo, con copertura plastica, sulla gamba	92.27.70↔	Moulage radioattivi, NAS
86.43.1d↔	Asportazione radicale e ampia di lesione o tessuto cutaneo e sottocutaneo, con copertura plastica, sul piede	92.27.71↔	Moulage radioattivi: costruzione e applicazione di moulage radioattivi superficiali
86.83.00↔	Intervento di plastica riduttiva e liposuzione, NAS	92.27.72↔	Moulage radioattivi: costruzione e applicazione di applicatori non impiegati sulla superficie corporea
86.83.09↔	Intervento di plastica riduttiva e liposuzione, altro	92.27.73↔	Moulage radioattivi: costruzione e applicazione di applicatori oculari
86.83.11↔	Intervento di plastica riduttiva su capo e collo	92.27.79↔	Moulage radioattivi, altro
86.83.12↔	Intervento di plastica riduttiva su spalla e braccio	92.28.00↔	Iniezione, instillazione o somministrazione per via orale di radioisotopi, NAS
86.83.13↔	Intervento di plastica riduttiva sull'avambraccio	92.28.01↔	Instillazione di radionuclidi aperti in articolazioni
86.83.14↔	Intervento di plastica riduttiva sulla mano	92.28.02↔	Radioiodioterapia fino a 1,2 GBq I-131, senza somministrazione di tireotropina ricombinante (rh-TSH)
86.83.1a↔	Intervento di plastica riduttiva sull'addome	92.28.03↔	Radioiodioterapia fino a 1,2 GBq I-131, con somministrazione di tireotropina ricombinante (rh-TSH)
86.83.1b↔	Intervento di plastica riduttiva su schiena o fianchi	92.28.04↔	Radioiodioterapia da 1,2 a meno di 5 GBq I-131, senza somministrazione di tireotropina ricombinante (rh-TSH)
86.83.1c↔	Intervento di plastica riduttiva sincrono su addome, fianchi nonché schiena	92.28.05↔	Radioiodioterapia da 1,2 a meno di 5 GBq I-131, con somministrazione di tireotropina ricombinante (rh-TSH)
86.83.1d↔	Intervento di plastica riduttiva sulla regione inguinale e genitale	92.28.06↔	Radioiodioterapia da 5 GBq I-131, senza somministrazione di tireotropina ricombinante (rh-TSH)
86.83.1e↔	Intervento di plastica riduttiva sulle natiche	92.28.07↔	Radioiodioterapia da 5 GBq I-131, con somministrazione di tireotropina ricombinante (rh-TSH)
86.83.1f↔	Intervento di plastica riduttiva sulla coscia	92.28.11↔	Terapia con radionuclidi aperti per metastasi ossee
86.83.1g↔	Intervento di plastica riduttiva su gamba e piede	92.28.13↔	Terapia radiorecettoriale con analoghi della somatostatina DOTA-coniugati
86.83.21↔	Aspirazione di tessuto adiposo	92.28.20↔	Radioimmunoterapia con 90Y ibritumomab tiuxetano, parenterale
86.83.22↔	Liposuzione per trapianto	92.28.21↔	Somministrazione parenterale di iodio-131-MIBG (metaiodobenzilguanidina)
86.84.21↔	Correzione di cicatrice o briglia retrattile della cute, sul capo	92.28.22↔	Radioimmunoterapia con iodio-131 [I-131] tositumomab, parenterale
86.84.26↔	Correzione di cicatrice o briglia retrattile della cute, sulla mano	92.28.23↔	Radioimmunoterapia con altri anticorpi, parenterale
86.84.2d↔	Correzione di cicatrice o briglia retrattile della cute, sul piede	92.28.31↔	Radio-chemioembolizzazione endovascolare selettiva con I-131-Lipiodol
86.84.2e↔	Correzione di cicatrice o briglia retrattile della cute, di altra sede	92.28.32↔	Terapia endovascolare selettiva con radionuclidi (SIRT) mediante embolizzazione con microsferi marcate con ittrio-90
86.88.i1↔	Impianto o sostituzione operatori di sistema per terapia a pressione negativa in anestesia regionale o generale, profondi, su ossa e articolazioni delle estremità	92.28.33↔	Brachiterapia endovascolare con renio-188
86.88.i2↔	Impianto o sostituzione operatori di sistema per terapia a pressione negativa in anestesia regionale o generale, profondi, su torace, mediastino e sterno	92.28.99↔	Iniezione, instillazione o somministrazione per via orale di radioisotopi, altro
86.88.i3↔	Impianto o sostituzione operatori di sistema per terapia a pressione negativa in anestesia regionale o generale, sull'addome aperto	92.29.11↔	Brachiterapia interstiziale con impianto di emettitori rimovibili monoplanari, basso rateo di dose
86.88.i4↔	Impianto o sostituzione operatori di sistema per terapia a pressione negativa in anestesia regionale o generale, endorettale	92.29.12↔	Brachiterapia interstiziale con impianto di emettitori rimovibili monoplanari, rateo di dose pulsata (pulsed dose rate)
86.88.i5↔	Impianto o sostituzione operatori di sistema per terapia a pressione negativa in anestesia regionale o generale, su pelle e tessuto sottocutaneo	92.29.13↔	Brachiterapia interstiziale con impianto di emettitori rimovibili monoplanari, alto rateo di dose
86.88.i6↔	Impianto o sostituzione operatori di sistema per terapia a pressione negativa in anestesia regionale o generale, in altra sede	92.29.19↔	Brachiterapia interstiziale con impianto di emettitori rimovibili monoplanari, altro
86.a1.12↔	Necrosectomia epifasciale o asportazione tangenziale su ustione e corrosione	92.29.21↔	Brachiterapia interstiziale con impianto volumetrico di emettitori rimovibili multiplanari, basso rateo di dose
86.b1.22↔	Sbrigliamento di unghia, matrice ungueale o plica ungueale	92.29.22↔	Brachiterapia interstiziale con impianto volumetrico di emettitori rimovibili multiplanari, rateo di dose pulsata (pulsed dose rate)
86.b1.31↔	Onicoplastica	92.29.23↔	Brachiterapia interstiziale con impianto volumetrico di emettitori rimovibili multiplanari, alto rateo di dose
92.27.00↔	Impianto o inserzione di elementi radioattivi (brachiterapia con radionuclidi chiusi), superficie corporea, altra o NAS sede di applicazione	92.29.24↔	Brachiterapia con impianto di emettitori rimovibili multiplanari, alto rateo di dose, intraoperatoria
92.27.10↔	Impianto o inserzione di elementi radioattivi (brachiterapia con radionuclidi chiusi), organi sessuali femminili, NAS		
92.27.11↔	Impianto o inserzione di elementi radioattivi (brachiterapia con radionuclidi chiusi), in sede intrauterina		
92.27.12↔	Impianto o inserzione di elementi radioattivi (brachiterapia con radionuclidi chiusi), in sede intravaginale		

92.29.29↔	Brachiterapia interstiziale con impianto volumetrico di emettitori rimovibili multiplanari, altro	92.29.38↔	Brachiterapia interstiziale con impianto di emettitori permanenti, da 41 a 45 sorgenti
92.29.31↔	Brachiterapia interstiziale con impianto di emettitori permanenti, fino a 10 sorgenti	92.29.39↔	Brachiterapia interstiziale con impianto di emettitori permanenti, da 46 a 50 sorgenti
92.29.32↔	Brachiterapia interstiziale con impianto di emettitori permanenti, da 11 a 15 sorgenti	92.29.3a↔	Brachiterapia interstiziale con impianto di emettitori permanenti, da 51 a 55 sorgenti
92.29.33↔	Brachiterapia interstiziale con impianto di emettitori permanenti, da 16 a 20 sorgenti	92.29.3b↔	Brachiterapia interstiziale con impianto di emettitori permanenti, da 56 a 60 sorgenti
92.29.34↔	Brachiterapia interstiziale con impianto di emettitori permanenti, da 21 a 25 sorgenti	92.29.3c↔	Brachiterapia interstiziale con impianto di emettitori permanenti, da 61 a 65 sorgenti
92.29.35↔	Brachiterapia interstiziale con impianto di emettitori permanenti, da 26 a 30 sorgenti	92.29.3d↔	Brachiterapia interstiziale con impianto di emettitori permanenti, da 66 a 70 sorgenti
92.29.36↔	Brachiterapia interstiziale con impianto di emettitori permanenti, da 31 a 35 sorgenti	92.29.3e↔	Brachiterapia interstiziale con impianto di emettitori permanenti, da 71 sorgenti e più
92.29.37↔	Brachiterapia interstiziale con impianto di emettitori permanenti, da 36 a 40 sorgenti		

## Procedura J11-4

00.63↔	Inserzione percutanea di stent(s) dell'arteria carotide	39.72.11↔	Embolizzazione selettiva di vasi intracranici con particelle o spirali metalliche
00.64↔	Inserzione percutanea di stent(s) di altre arterie precerebrali (extracraniche)	39.72.12↔	Embolizzazione selettiva di vasi intracranici con liquidi embolizzanti, palloncini o ombrellini
00.65.00↔	Inserzione percutanea di altro(i) stent vascolare(i) intracranico(i), NAS	39.72.13↔	Embolizzazione selettiva di vasi intracranici mediante stent(s) come deviatori di flusso
00.65.11↔	Inserzione percutanea transluminale di microstent(s) vascolari intracranici	39.72.14↔	Embolizzazione selettiva di vasi intracranici con sostanza adesiva
00.65.99↔	Inserzione percutanea di altro(i) stent vascolare(i) intracranico(i), altro	39.72.19↔	Embolizzazione selettiva di vasi intracranici, altro
00.67.00↔	Inserzione percutanea di stent vascolare(i) centrale(i), NAS	39.72.20↔	Embolizzazione selettiva di vasi extracranici del capo e del collo, NAS
00.67.10↔	Inserzione percutanea di stent vascolare(i) nella vena cava	39.72.21↔	Embolizzazione selettiva di vasi extracranici del capo e del collo con particelle o spirali metalliche
00.67.20↔	Inserzione percutanea di stent vascolare(i) nella vena porta	39.72.22↔	Embolizzazione selettiva di vasi extracranici del capo e del collo con liquidi embolizzanti, palloncini o ombrellini
00.67.99↔	Inserzione percutanea di stent vascolare(i) centrale(i), altro	39.72.24↔	Embolizzazione selettiva di vasi extracranici della testa e del collo con sostanza adesiva
39.50.00↔	Angioplastica o aterectomia di altro(i) vaso(i) non coronarico(i), NAS	39.72.29↔	Embolizzazione selettiva di vasi extracranici del capo e del collo, altro
39.50.10↔	Angioplastica o aterectomia di altro(i) vaso(i) non coronarico(i), con palloncino, NAS	39.72.30↔	Embolizzazione percutanea-transluminale di malformazioni vascolari mediante microcatetere, NAS
39.50.11↔	Angioplastica o aterectomia di altro(i) vaso(i) non coronarico(i), con palloncino semplice	39.72.31↔	Embolizzazione percutanea-transluminale di malformazioni vascolari mediante microcatetere, impiego di un microcatetere
39.50.12↔	Angioplastica o aterectomia di altro(i) vaso(i) non coronarico(i), con palloncino cutting	39.72.32↔	Embolizzazione percutanea-transluminale di malformazioni vascolari mediante microcateteri, impiego di due microcateteri
39.50.13↔	Angioplastica o aterectomia di altro(i) vaso(i) non coronarico(i), con palloncino per crioplastica	39.72.33↔	Embolizzazione percutanea-transluminale di malformazioni vascolari mediante microcateteri, impiego di tre microcateteri
39.50.14↔	Angioplastica o aterectomia di altro(i) vaso(i) non coronarico(i), con palloncino a rilascio di sostanza medicamentosa	39.72.34↔	Embolizzazione percutanea-transluminale di malformazioni vascolari mediante microcateteri, impiego di quattro microcateteri
39.50.19↔	Angioplastica o aterectomia di altro(i) vaso(i) non coronarico(i), con altro palloncino	39.72.35↔	Embolizzazione percutanea-transluminale di malformazioni vascolari mediante microcateteri, impiego di cinque microcateteri
39.50.20↔	Angioplastica con lama o laser di altro(i) vaso(i) non coronarico (i)	39.72.36↔	Embolizzazione percutanea-transluminale di malformazioni vascolari mediante microcateteri, impiego di sei e più microcateteri
39.50.21↔	Angioplastica con trombectomia di altro(i) vaso(i) non coronarico (i)	39.72.99↔	Riparazione o occlusione endovascolare dei vasi della testa e del collo, altro
39.50.99↔	Angioplastica o aterectomia di altro(i) vaso(i) non coronarico(i), altro	39.73.00↔	Impianto endovascolare di protesi nell'aorta toracica, NAS
39.52.99↔	Altra riparazione di aneurismi, altro	39.73.10↔	Impianto endovascolare di protesi nell'aorta toracica, senza fenestrazione o diramazione
39.71.00↔	Impianto endovascolare di protesi nell'aorta addominale, NAS	39.73.11↔	Impianto endovascolare di protesi nell'aorta toracica, con fenestrazione o diramazione
39.71.10↔	Impianto endovascolare di protesi nell'aorta addominale, aorto-iliaca, senza fenestrazione o diramazione	39.73.20↔	Impianto endovascolare di protesi nell'aorta toracoaddominale, NAS
39.71.11↔	Impianto endovascolare di protesi nell'aorta addominale, aorto-iliaca, con fenestrazione o diramazione	39.73.99↔	Impianto endovascolare di protesi nell'aorta toracica, altro
39.71.12↔	Impianto endovascolare di protesi nell'aorta addominale, protesi della biforcazione, aorto-bi-iliaca, senza fenestrazione o diramazione	39.75.01↔	Intervento vascolare percutaneo transluminale, altri vasi, rimozione di corpo estraneo con catetere di recupero, a cestello, ecc.
39.71.13↔	Impianto endovascolare di protesi nell'aorta addominale, protesi della biforcazione, aorto-bi-iliaca, con fenestrazione o diramazione	39.75.10↔	Intervento vascolare percutaneo transluminale, altri vasi, sistema di cateteri per ricanalizzazione su occlusione totale
39.71.14↔	Impianto endovascolare di lembi nell'aorta addominale, protesi tubolare, aortica, senza fenestrazione o diramazione	39.75.11↔	Intervento vascolare percutaneo transluminale, altri vasi, trombectomia rotazionale
39.71.15↔	Impianto endovascolare di lembi nell'aorta addominale, protesi tubolare, aortica, con fenestrazione o diramazione		
39.71.99↔	Impianto endovascolare di protesi nell'aorta addominale, altro		
39.72.00↔	Riparazione o occlusione endovascolare dei vasi della testa e del collo, NAS		
39.72.10↔	Embolizzazione selettiva di vasi intracranici, NAS		

39.75.12↔	Intervento vascolare percutaneo transluminale, altri vasi, angioplastica con laser	39.79.62↔	Embolizzazione selettiva con particelle dell'aorta
39.75.13↔	Intervento vascolare percutaneo transluminale, altri vasi, sistema antiemboli (vasi periferici o viscerali)	39.79.64↔	Embolizzazione selettiva con particelle di vasi toracici
39.75.14↔	Intervento vascolare percutaneo transluminale, altri vasi, aterectomia	39.79.65↔	Embolizzazione selettiva con particelle di vasi viscerali
39.75.15↔	Intervento vascolare percutaneo transluminale, altri vasi, trombolisi selettiva	39.79.66↔	Embolizzazione selettiva con particelle di vasi addominali
39.75.16↔	Intervento vascolare percutaneo transluminale, altri vasi, trombolisi selettiva, assistita ecograficamente	39.79.67↔	Embolizzazione selettiva con particelle di vasi dell'arto inferiore
39.75.30↔	Aumento della perfusione cerebrale mediante occlusione endoaortica parziale con catetere a palloncino	39.79.68↔	Embolizzazione selettiva con particelle di vasi spinali
39.76.50↔	Trombolisi selettiva percutanea di vaso(i) extracranico(i) della testa e del collo	39.79.69↔	Embolizzazione selettiva con particelle di altri vasi, altro
39.76.70↔	Rimozione percutanea di corpo estraneo endovascolare da vaso (i) extracranico(i) della testa e del collo	39.79.70↔	Occlusione mediante cateterismo con laser di arterie, altri vasi, NAS
39.77.50↔	Trombolisi percutanea selettiva di vaso(i) intracranico(i)	39.79.71↔	Occlusione mediante cateterismo con laser, di arterie dell'arto superiore
39.77.70↔	Rimozione percutanea di corpo estraneo endovascolare da vaso (i) intracranico(i)	39.79.72↔	Occlusione mediante cateterismo con laser, dell'aorta
39.79.11↔	Impianto endovascolare di protesi in vasi viscerali	39.79.74↔	Occlusione mediante cateterismo con laser, di vasi toracici
39.79.12↔	Impianto endovascolare di protesi in vasi pelvici	39.79.75↔	Occlusione mediante cateterismo con laser, di vasi dell'arto inferiore
39.79.13↔	Impianto endovascolare di protesi in vasi addominali	39.79.76↔	Occlusione mediante cateterismo con laser, di vasi viscerali
39.79.19↔	Impianto endovascolare di protesi in altri vasi, altro	39.79.77↔	Occlusione mediante cateterismo con laser, di vasi addominali
39.79.20↔	Embolizzazione o occlusione mediante spirali di altri vasi, NAS	39.79.79↔	Occlusione mediante cateterismo con laser di arterie, altri vasi, altro
39.79.21↔	Embolizzazione o occlusione mediante spirali dell'arto superiore	39.79.80↔	Occlusione mediante cateterismo con radiofrequenza di arterie, altri vasi, NAS
39.79.22↔	Embolizzazione o occlusione mediante spirali dell'aorta	39.79.81↔	Occlusione mediante cateterismo con radiofrequenza, di arterie dell'arto superiore
39.79.24↔	Embolizzazione o occlusione mediante spirali di vasi toracici	39.79.82↔	Occlusione mediante cateterismo con radiofrequenza dell'aorta
39.79.25↔	Embolizzazione o occlusione mediante spirali di vasi viscerali	39.79.84↔	Occlusione mediante cateterismo con radiofrequenza di vasi toracici
39.79.26↔	Embolizzazione o occlusione mediante spirali di vasi addominali	39.79.85↔	Occlusione mediante cateterismo con radiofrequenza di vasi dell'arto inferiore
39.79.27↔	Embolizzazione o occlusione mediante spirali dell'arto inferiore	39.79.86↔	Occlusione mediante cateterismo con radiofrequenza di vasi viscerali
39.79.28↔	Embolizzazione o occlusione mediante spirali di vasi spinali	39.79.87↔	Occlusione mediante cateterismo con radiofrequenza di vasi addominali
39.79.29↔	Embolizzazione o occlusione mediante spirali di altri vasi, altro	39.79.89↔	Occlusione mediante cateterismo con radiofrequenza di altri vasi, altro
39.79.30↔	Embolizzazione selettiva con liquidi embolizzanti di altri vasi, NAS	39.90.00↔	Inserzione di stent(s) di vasi periferici senza liberazione di sostanza medicamentosa, NAS
39.79.31↔	Embolizzazione selettiva con liquidi embolizzanti di vasi dell'arto superiore	39.90.10↔	Inserzione di stent(s) vascolari in vasi non cardiaci, bare stents
39.79.32↔	Embolizzazione selettiva con liquidi embolizzanti dell'aorta	39.90.11↔	Inserzione di stent(s) vascolari in vasi non cardiaci, stents bioassorbibili
39.79.34↔	Embolizzazione selettiva con liquidi embolizzanti di vasi toracici	39.90.12↔	Inserzione di stent(s) vascolari in vasi non cardiaci, stents di grande diametro NAS
39.79.35↔	Embolizzazione selettiva con liquidi embolizzanti di vasi viscerali	39.90.13↔	Inserzione di stent(s) vascolari in vasi non cardiaci, stents di grande diametro non ricoperti
39.79.36↔	Embolizzazione selettiva con liquidi embolizzanti di vasi addominali	39.90.14↔	Inserzione di stent(s) vascolari in vasi non cardiaci, stents di grande diametro ricoperti
39.79.37↔	Embolizzazione selettiva con liquidi embolizzanti di vasi dell'arto inferiore	39.90.15↔	Inserzione di stent(s) vascolari in vasi non cardiaci, stents ricoperti (stentgraft) in vasi non aneurismatici
39.79.38↔	Embolizzazione selettiva con liquidi embolizzanti di vasi spinali	39.90.16↔	Inserzione di stent(s) vascolari in vasi non cardiaci, stent ricoperti (stentgraft) con superficie bioattiva
39.79.39↔	Embolizzazione selettiva con liquidi embolizzanti di altri vasi, altro	39.90.17↔	Inserzione di stent(s) di vasi periferici, stent multistrato
39.79.40↔	Embolizzazione selettiva con palloncini staccabili di altri vasi, NAS	39.90.19↔	Inserzione di stent(s) vascolari in vasi non cardiaci, altri stents
39.79.41↔	Embolizzazione selettiva con palloncini staccabili di vasi dell'arto superiore	39.90.30↔	Inserzione di stent(s) extralunghi (> 10 cm) in vasi non cardiaci, NAS
39.79.42↔	Embolizzazione selettiva con palloncini staccabili dell'aorta	39.90.31↔	Inserzione di bare stent(s) extralunghi (> 10 cm) in vasi non cardiaci
39.79.44↔	Embolizzazione selettiva con palloncini staccabili di vasi toracici	39.90.32↔	Inserzione di stent(s) ricoperti extralunghi (> 10 cm) in vasi non cardiaci
39.79.45↔	Embolizzazione selettiva con palloncini staccabili di vasi viscerali	39.90.39↔	Inserzione di stent(s) extralunghi (> 10 cm) in vasi non cardiaci, altro
39.79.46↔	Embolizzazione selettiva con palloncini staccabili di vasi addominali	39.90.99↔	Inserzione di stent(s) di vasi periferici senza liberazione di sostanza medicamentosa, altro
39.79.47↔	Embolizzazione selettiva con palloncini staccabili di vasi spinali	44.44↔	Embolizzazione mediante catetere per sanguinamento gastrico o duodenale
39.79.48↔	Embolizzazione selettiva con palloncini staccabili di vasi dell'arto inferiore	86.88.i1↔	Impianto o sostituzione operatori di sistema per terapia a pressione negativa in anestesia regionale o generale, profondi, su ossa e articolazioni delle estremità
39.79.49↔	Embolizzazione selettiva con palloncini staccabili di altri vasi, altro	86.88.i2↔	Impianto o sostituzione operatori di sistema per terapia a pressione negativa in anestesia regionale o generale, profondi, su torace, mediastino e sterno
39.79.50↔	Embolizzazione selettiva con filtri di altri vasi, NAS	86.88.i3↔	Impianto o sostituzione operatori di sistema per terapia a pressione negativa in anestesia regionale o generale, sull'addome aperto
39.79.51↔	Embolizzazione selettiva con filtri di vasi dell'arto superiore		
39.79.52↔	Embolizzazione selettiva con filtri dell'aorta		
39.79.54↔	Embolizzazione selettiva con filtri di vasi toracici		
39.79.55↔	Embolizzazione selettiva con filtri di vasi viscerali		
39.79.56↔	Embolizzazione selettiva con filtri di vasi addominali		
39.79.57↔	Embolizzazione selettiva con filtri di vasi dell'arto inferiore		
39.79.58↔	Embolizzazione selettiva con filtri di vasi spinali		
39.79.59↔	Embolizzazione selettiva con filtri di altri vasi, altro		
39.79.60↔	Embolizzazione selettiva con particelle di altri vasi, NAS		
39.79.61↔	Embolizzazione selettiva con particelle di vasi dell'arto superiore		

86.88.i4↔	Impianto o sostituzione operatori di sistema per terapia a pressione negativa in anestesia regionale o generale, endoretale	86.88.i6↔	Impianto o sostituzione operatori di sistema per terapia a pressione negativa in anestesia regionale o generale, in altra sede
86.88.i5↔	Impianto o sostituzione operatori di sistema per terapia a pressione negativa in anestesia regionale o generale, su pelle e tessuto sottocutaneo		

**Procedura J11-5**

86.2a.21†↔	Sbrigliamento chirurgico, di media estensione, sul capo	86.2a.31†↔	Sbrigliamento chirurgico, di grande estensione, sul capo
86.2a.26†↔	Sbrigliamento chirurgico, di media estensione, sulla mano	86.2a.36†↔	Sbrigliamento chirurgico, di grande estensione, sulla mano
86.2a.2d†↔	Sbrigliamento chirurgico, di media estensione, sul piede	86.2a.3d†↔	Sbrigliamento chirurgico, di grande estensione, sul piede
86.2a.2e†↔	Sbrigliamento chirurgico, di media estensione, in altra sede	86.2a.3e†↔	Sbrigliamento chirurgico, di grande estensione, in altra sede

**Procedura J11-6**

86.0b.11†↔	Impianto di sistema di somministrazione farmacologica nella cute e nel tessuto sottocutaneo
------------	---

**ADRG J14****Chirurgia plastica della mammella per neoplasie maligne**

Procedura nella tabella J14-2 e almeno una Diagnosi nella tabella J14-1

**DRG J14Z****Chirurgia plastica della mammella per neoplasie maligne****Diagnosi J14-1**

C50.0	Tumore Maligno: Capezzolo e areola	C79.81	Tumore maligno secondario della mammella
C50.1	Tumore Maligno: Parte centrale della mammella	D05.0	Carcinoma in situ lobulare
C50.2	Tumore Maligno: Quadrante supero-interno della mammella	D05.1	Carcinoma in situ intraduttale
C50.3	Tumore Maligno: Quadrante infero-interno della mammella	D05.7	Altro carcinoma in situ della mammella
C50.4	Tumore Maligno: Quadrante supero-esterno della mammella	D05.9	Carcinoma in situ della mammella non specificato
C50.5	Tumore Maligno: Quadrante infero-esterno della mammella	D48.6	Tumori di comportamento incerto o sconosciuto: Mammella
C50.6	Tumore Maligno: Prolungamento ascellare della mammella	Z40.00	Interventi chirurgici per profilassi di fattori di rischio di neoplasie maligne: Intervento chirurgico profilattico sulla mammella
C50.8	Tumore Maligno: lesione sconfinante a più zone contigue della mammella	Z42.1	Cure di controllo richiedenti l'impiego di chirurgia plastica alla mammella
C50.9	Tumore Maligno: Mammella non specificata		
C79.2	Tumore maligno secondario della cute		

**Procedura J14-2**

85.82↔	Innesto frazionato nella mammella	86.7a.8d↔	Plastica con lembo ad isola, ampia, sul piede
85.83↔	Innesto a tutto spessore nella mammella	86.7a.8e↔	Plastica con lembo ad isola, ampia, in altra sede
85.84↔	Mammoplastica con innesto cutaneo pedunculato	86.7a.91↔	Plastica con lembo locale su pelle e tessuto sottocutaneo, altra, sul capo
85.85↔	Mammoplastica con innesto muscolare pedunculato	86.7a.9d↔	Plastica con lembo locale su pelle e tessuto sottocutaneo, altra, sul piede
85.89.10↔	Mammoplastica con innesto muscolocutaneo libero	86.7a.9e↔	Plastica con lembo locale su pelle e tessuto sottocutaneo, altra, di altra sede
85.89.13↔	Mammoplastica con lembo omentale	86.7b.11↔	Plastica con lembo regionale pedunculato, sul capo
85.89.14↔	Mammoplastica con innesto (lembo) muscolocutaneo pedunculato	86.7b.12↔	Plastica con lembo regionale pedunculato, sul collo
85.89.20↔	Mammoplastica tramite plastica con lembo con anastomosi microvascolare, NAS	86.7b.13↔	Plastica con lembo regionale pedunculato, su spalla e ascella
85.89.21↔	lembo perforatore (DIEP) dell'arteria epigastrica inferiore	86.7b.14↔	Plastica con lembo regionale pedunculato, su braccio e gomito
85.89.22↔	lembo (SIEA) dell'arteria epigastrica inferiore superficiale	86.7b.15↔	Plastica con lembo regionale pedunculato, sull'avambraccio
85.89.23↔	Plastica muscolocutanea con lembo di gracile	86.7b.17↔	Plastica con lembo regionale pedunculato, su parete toracica e dorso
85.89.24↔	lembo perforatore (S-GAP) dell'arteria gluteale superiore	86.7b.18↔	Plastica con lembo regionale pedunculato, sulla regione addominale e inguinale
85.89.25↔	lembo perforatore (I-GAP) dell'arteria gluteale inferiore	86.7b.1a↔	Plastica con lembo regionale pedunculato, sulle natiche
85.89.29↔	Mammoplastica tramite plastica con lembo con anastomosi microvascolare, altro	86.7b.1b↔	Plastica con lembo regionale pedunculato, su coscia e ginocchio
86.7a.21↔	Plastica di allungamento, ampia, sul capo	86.7b.1c↔	Plastica con lembo regionale pedunculato, sulla gamba
86.7a.2d↔	Plastica di allungamento, ampia, sul piede	86.7b.1d↔	Plastica con lembo regionale pedunculato, sul piede
86.7a.2e↔	Plastica di allungamento, ampia, di altra sede	86.7c.11↔	Plastica con lembo a distanza pedunculato, sul capo
86.7a.41↔	Plastica di avanzamento e rotazione, ampia, sul capo	86.7c.12↔	Plastica con lembo a distanza pedunculato, sul collo
86.7a.4d↔	Plastica di avanzamento e rotazione, ampia, sul piede	86.7c.13↔	Plastica con lembo a distanza pedunculato, su spalla e ascella
86.7a.4e↔	Plastica di avanzamento e rotazione, ampia, in altra sede	86.7c.14↔	Plastica con lembo a distanza pedunculato, su braccio e gomito
86.7a.61↔	Plastica di trasposizione (VY), ampia, sul capo	86.7c.15↔	Plastica con lembo a distanza pedunculato, sull'avambraccio
86.7a.6d↔	Plastica di trasposizione (VY), ampia, sul piede		
86.7a.6e↔	Plastica di trasposizione (VY), ampia, in altra sede		
86.7a.81↔	Plastica con lembo ad isola, ampia, sul capo		

86.7c.17↔	Plastica con lembo a distanza pedunculato, su parete toracica e dorso	86.7d.15↔	Plastica con lembo libero con anastomosi microvascolare, sull'avambraccio
86.7c.18↔	Plastica con lembo a distanza pedunculato, sulla regione addominale e inguinale	86.7d.17↔	Plastica con lembo libero con anastomosi microvascolare, su parete toracica e dorso
86.7c.1a↔	Plastica con lembo a distanza pedunculato, sulle natiche	86.7d.18↔	Plastica con lembo libero con anastomosi microvascolare, sulla regione addominale e inguinale
86.7c.1b↔	Plastica con lembo a distanza pedunculato, su coscia e ginocchio	86.7d.1a↔	Plastica con lembo libero con anastomosi microvascolare, sulle natiche
86.7c.1c↔	Plastica con lembo a distanza pedunculato, sulla gamba	86.7d.1b↔	Plastica con lembo libero con anastomosi microvascolare, su coscia e ginocchio
86.7c.1d↔	Plastica con lembo a distanza pedunculato, sul piede	86.7d.1c↔	Plastica con lembo libero con anastomosi microvascolare, sulla gamba
86.7d.11↔	Plastica con lembo libero con anastomosi microvascolare, sul capo	86.7d.1d↔	Plastica con lembo libero con anastomosi microvascolare, sul piede
86.7d.12↔	Plastica con lembo libero con anastomosi microvascolare, sul collo		
86.7d.13↔	Plastica con lembo libero con anastomosi microvascolare, su spalla e ascella		
86.7d.14↔	Plastica con lembo libero con anastomosi microvascolare, su braccio e gomito		

**ADRG J16****Mastectomia bilaterale per neoplasie maligne o radioterapia con procedura operatoria**

Almeno una Diagnosi nella tabella J16-1 e (almeno due Procedure nella tabella J16-2 o Beidseitige Prozedur nella tabella J16-2) o Procedura nella tabella J16-3 e almeno una Procedura nella tabella J16-4

**DRG J16Z****Mastectomia bilaterale per neoplasie maligne o radioterapia con procedura operatoria per malattie e disturbi della pelle, del tessuto sottocutaneo e della mammella****Diagnosi J16-1**

C50.0	Tumore Maligno: Capezzolo e areola	C79.81	Tumore maligno secondario della mammella
C50.1	Tumore Maligno: Parte centrale della mammella	D05.0	Carcinoma in situ lobulare
C50.2	Tumore Maligno: Quadrante supero-interno della mammella	D05.1	Carcinoma in situ intraduttale
C50.3	Tumore Maligno: Quadrante infero-interno della mammella	D05.7	Altro carcinoma in situ della mammella
C50.4	Tumore Maligno: Quadrante supero-esterno della mammella	D05.9	Carcinoma in situ della mammella non specificato
C50.5	Tumore Maligno: Quadrante infero-esterno della mammella	D48.6	Tumori di comportamento incerto o sconosciuto: Mammella
C50.6	Tumore Maligno: Prolungamento ascellare della mammella	Z40.00	Interventi chirurgici per profilassi di fattori di rischio di neoplasie maligne: Intervento chirurgico profilattico sulla mammella
C50.8	Tumore Maligno: lesione sconfinante a più zone contigue della mammella	Z42.1	Cure di controllo richiedenti l'impiego di chirurgia plastica alla mammella
C50.9	Tumore Maligno: Mammella non specificata		
C79.2	Tumore maligno secondario della cute		

**Procedura J16-2**

85.26↔	Mastectomia parziale	85.34.99↔	Mammectomia sottocutanea, altro
85.34.00↔	Mammectomia sottocutanea, NAS	85.37↔	Mammectomia per ginecomastia
85.34.11↔	Mastectomia con risparmio cutaneo con asportazione completa del tessuto ghiandolare, senza ulteriori misure	85.40↔	Mastectomia, NAS
85.34.12↔	Mastectomia con risparmio cutaneo con asportazione completa del tessuto ghiandolare, con mastopessia	85.41↔	Mastectomia semplice
85.34.13↔	Mastectomia con risparmio cutaneo con asportazione completa del tessuto ghiandolare, con mastopessia e creazione di lembo cutaneo pedunculato	85.43↔	Mastectomia semplice allargata
85.34.21↔	Mastectomia con risparmio di areola e capezzolo con asportazione completa del tessuto ghiandolare, senza ulteriori misure	85.45.00↔	Mastectomia radicale, NAS
85.34.22↔	Mastectomia con risparmio di areola e capezzolo con asportazione completa del tessuto ghiandolare, con mastopessia	85.45.10↔	Mastectomia radicale senza resezione parziale della parete toracica
85.34.23↔	Mastectomia con risparmio di areola e capezzolo con asportazione completa del tessuto ghiandolare, con mastopessia e creazione di lembo cutaneo pedunculato	85.45.11↔	Mastectomia radicale con resezione parziale della parete toracica
		85.45.99↔	Mastoidectomia radicale, altro
		85.47↔	Mastectomia radicale monolaterale allargata
		85.49↔	Mastectomia, altro

**Procedura J16-3**

92.20↔	Infusione d'isotopo radioattivo liquido	92.22.01↔	Radioterapia con ortovoltaggio: fino a 2 campi di irradiazione
92.21.00↔	Radioterapia superficiale: NAS	92.22.02↔	Radioterapia con ortovoltaggio: più di 2 campi di irradiazione
92.21.01↔	Radioterapia superficiale: fino a 2 campi di irradiazione	92.22.11↔	Roentgenterapia intraoperatoria, fino a 300 kV
92.21.02↔	Radioterapia superficiale: più di 2 campi di irradiazione	92.22.12↔	Roentgenterapia intraoperatoria, 300 kV - < 1 MV
92.22.00↔	Radioterapia con ortovoltaggio: NAS	92.22.19↔	Roentgenterapia intraoperatoria, altro

92.23.00↔	Radioterapia ad alto voltaggio: NAS	92.26.99↔	Teleradioterapia con altre radiazioni particellari, altro
92.23.01↔	Dispositivo di telecobaltoterapia, fino a 2 campi di irradiazione	92.27.00↔	Impianto o inserzione di elementi radioattivi (brachiterapia con radionuclidi chiusi), superficie corporea, altra o NAS sede di applicazione
92.23.02↔	Dispositivo di telecobaltoterapia, da 3 a 4 campi di irradiazione	92.27.10↔	Impianto o inserzione di elementi radioattivi (brachiterapia con radionuclidi chiusi), organi sessuali femminili, NAS
92.23.03↔	Dispositivo di telecobaltoterapia, più di 4 campi di irradiazione o irradiazione 3D pianificata	92.27.11↔	Impianto o inserzione di elementi radioattivi (brachiterapia con radionuclidi chiusi), in sede intrauterina
92.23.08↔	Radioterapia ad alto voltaggio: altri isotopi	92.27.12↔	Impianto o inserzione di elementi radioattivi (brachiterapia con radionuclidi chiusi), in sede intravaginale
92.23.09↔	Dispositivo di telecobaltoterapia, altro	92.27.13↔	Impianto o inserzione di elementi radioattivi (brachiterapia con radionuclidi chiusi), in sede combinata intrauterina e intravaginale
92.24.00↔	Teleradioterapia mediante fotoni, acceleratore lineare, NAS	92.27.21↔	Impianto o inserzione di elementi radioattivi (brachiterapia con radionuclidi chiusi), superficie corporea
92.24.01↔	Teleradioterapia mediante fotoni, acceleratore lineare, irradiazione di campo esteso	92.27.22↔	Impianto o inserzione di elementi radioattivi (brachiterapia con radionuclidi chiusi), in sede intracavitaria
92.24.02↔	Teleradioterapia mediante fotoni, acceleratore lineare, irradiazione di un emicorpo	92.27.23↔	Impianto o inserzione di elementi radioattivi (brachiterapia con radionuclidi chiusi), in sede endoluminale
92.24.03↔	Teleradioterapia mediante fotoni, acceleratore lineare, irradiazione del corpo intero	92.27.30↔	Impianto o inserzione di elementi radioattivi (brachiterapia con radionuclidi chiusi), vasi NAS
92.24.04↔	Teleradioterapia mediante fotoni, acceleratore lineare, radioterapia intraoperatoria	92.27.31↔	Impianto o inserzione di elementi radioattivi (brachiterapia con radionuclidi chiusi), arterie coronarie
92.24.09↔	Teleradioterapia mediante fotoni, acceleratore lineare, altro	92.27.39↔	Impianto o inserzione di elementi radioattivi (brachiterapia con radionuclidi chiusi), altri vasi
92.24.11↔	Teleradioterapia mediante fotoni, acceleratore lineare, guidata dalle immagini, fino a 2 campi di irradiazione	92.27.40↔	Impianto o inserzione di elementi radioattivi (brachiterapia con radionuclidi chiusi), intraoperatoria
92.24.12↔	Teleradioterapia mediante fotoni, acceleratore lineare, guidata dalle immagini, più di 2 campi di irradiazione	92.27.70↔	Moulage radioattivi, NAS
92.24.13↔	Teleradioterapia mediante fotoni, acceleratore lineare, guidata dalle immagini, irradiazione 3D pianificata	92.27.71↔	Moulage radioattivi: costruzione e applicazione di moulage radioattivi superficiali
92.24.14↔	Teleradioterapia mediante fotoni, acceleratore lineare, guidata dalle immagini, radioterapia a modulazione di intensità	92.27.72↔	Moulage radioattivi: costruzione e applicazione di applicatori non impiegati sulla superficie corporea
92.24.21↔	Teleradioterapia mediante fotoni, acceleratore lineare, non guidata dalle immagini, fino a 2 campi di irradiazione	92.27.73↔	Moulage radioattivi: costruzione e applicazione di applicatori oculari
92.24.22↔	Teleradioterapia mediante fotoni, acceleratore lineare, non guidata dalle immagini, più di 2 campi di irradiazione	92.27.79↔	Moulage radioattivi, altro
92.24.23↔	Teleradioterapia mediante fotoni, acceleratore lineare, non guidata dalle immagini, irradiazione 3D pianificata	92.28.00↔	Iniezione, instillazione o somministrazione per via orale di radioisotopi, NAS
92.24.24↔	Teleradioterapia mediante fotoni, acceleratore lineare, non guidata dalle immagini, radioterapia a modulazione di intensità	92.28.01↔	Instillazione di radionuclidi aperti in articolazioni
92.24.30↔	Teleradioterapia mediante fotoni: radioterapia estremamente complessa con attrezzatura specializzata	92.28.02↔	Radioiodoterapia fino a 1,2 GBq I-131, senza somministrazione di tireotropina ricombinante (rh-TSH)
92.25.00↔	Teleradioterapia con elettroni, acceleratore lineare, NAS	92.28.03↔	Radioiodoterapia fino a 1,2 GBq I-131, con somministrazione di tireotropina ricombinante (rh-TSH)
92.25.01↔	Teleradioterapia con elettroni, acceleratore lineare, irradiazione di campo esteso	92.28.04↔	Radioiodoterapia da 1,2 a meno di 5 GBq I-131, senza somministrazione di tireotropina ricombinante (rh-TSH)
92.25.02↔	Teleradioterapia con elettroni, acceleratore lineare, irradiazione di un emicorpo	92.28.05↔	Radioiodoterapia da 1,2 a meno di 5 GBq I-131, con somministrazione di tireotropina ricombinante (rh-TSH)
92.25.03↔	Teleradioterapia con elettroni, acceleratore lineare, irradiazione del corpo intero	92.28.06↔	Radioiodoterapia da 5 GBq I-131, senza somministrazione di tireotropina ricombinante (rh-TSH)
92.25.04↔	Teleradioterapia con elettroni, acceleratore lineare, radioterapia intraoperatoria	92.28.07↔	Radioiodoterapia da 5 GBq I-131, con somministrazione di tireotropina ricombinante (rh-TSH)
92.25.09↔	Teleradioterapia con elettroni, acceleratore lineare, altro	92.28.11↔	Terapia con radionuclidi aperti per metastasi ossee
92.25.11↔	Teleradioterapia con elettroni, acceleratore lineare, guidata dalle immagini	92.28.13↔	Terapia radiorecettoriale con analoghi della somatostatina DOTA-coniugati
92.25.12↔	Teleradioterapia con elettroni, acceleratore lineare, guidata dalle immagini, fino a 2 campi di irradiazione	92.28.20↔	Radioimmunoterapia con 90Y ibritumomab tiuxetano, parenterale
92.25.13↔	Teleradioterapia con elettroni, acceleratore lineare, guidata dalle immagini, più di 2 campi di irradiazione	92.28.21↔	Somministrazione parenterale di iodio-131-MIBG (metaiodobenzilguanidina)
92.25.14↔	Teleradioterapia con elettroni, acceleratore lineare, guidata dalle immagini, irradiazione 3D pianificata	92.28.22↔	Radioimmunoterapia con iodio-131 [I-131] tositumomab, parenterale
92.25.15↔	Teleradioterapia con elettroni, acceleratore lineare, guidata dalle immagini, radioterapia a modulazione di intensità	92.28.23↔	Radioimmunoterapia con altri anticorpi, parenterale
92.25.21↔	Teleradioterapia con elettroni, acceleratore lineare, non guidata dalle immagini, fino a 2 campi di irradiazione	92.28.31↔	Radio-chemioembolizzazione endovascolare selettiva con I-131-Lipiodol
92.25.22↔	Teleradioterapia con elettroni, acceleratore lineare, non guidata dalle immagini, più di 2 campi di irradiazione	92.28.32↔	Terapia endovascolare selettiva con radionuclidi (SIRT) mediante embolizzazione con microsferi marcate con ittrio-90
92.25.23↔	Teleradioterapia con elettroni, acceleratore lineare, non guidata dalle immagini, irradiazione 3D pianificata	92.28.33↔	Brachiterapia endovascolare con renio-188
92.25.24↔	Teleradioterapia con elettroni, acceleratore lineare, non guidata dalle immagini, radioterapia a modulazione di intensità	92.28.99↔	Iniezione, instillazione o somministrazione per via orale di radioisotopi, altro
92.26.00↔	Teleradioterapia con altre radiazioni particellari, NAS	92.29.00↔	Brachiterapia con radionuclidi chiusi, NAS
92.26.10↔	Terapia con protoni, non guidata dalle immagini, fino a 2 campi di irradiazione	92.29.09↔	Brachiterapia con radionuclidi chiusi, altro
92.26.11↔	Terapia con protoni, guidata dalle immagini, fino a 2 campi di irradiazione	92.29.11↔	Brachiterapia interstiziale con impianto di emettitori rimovibili monoplanari, basso rateo di dose
92.26.20↔	Terapia con protoni, non guidata dalle immagini, più di 2 campi di irradiazione	92.29.12↔	Brachiterapia interstiziale con impianto di emettitori rimovibili monoplanari, rateo di dose pulsata (pulsed dose rate)
92.26.21↔	Terapia con protoni, guidata dalle immagini, più di 2 campi di irradiazione		

92.29.13↔	Brachiterapia interstiziale con impianto di emettitori rimovibili monoplanari, alto rateo di dose	92.30.02↔	Radioterapia stereotassica, in seduta unica: Extracerebrale, NAS
92.29.19↔	Brachiterapia interstiziale con impianto di emettitori rimovibili monoplanari, altro	92.30.20↔	Radioterapia stereotassica, in seduta unica: Cerebrale, radioterapia a modulazione di intensità
92.29.21↔	Brachiterapia interstiziale con impianto volumetrico di emettitori rimovibili multiplanari, basso rateo di dose	92.30.21↔	Radioterapia stereotassica, in seduta unica: Cerebrale, radioterapia ad arco a modulazione di intensità (IMAT)
92.29.22↔	Brachiterapia interstiziale con impianto volumetrico di emettitori rimovibili multiplanari, rateo di dose pulsata (pulsed dose rate)	92.30.22↔	Radioterapia stereotassica, in seduta unica: Cerebrale, guidata dalle immagini
92.29.23↔	Brachiterapia interstiziale con impianto volumetrico di emettitori rimovibili multiplanari, alto rateo di dose	92.30.30↔	Radioterapia stereotassica, in seduta unica: Extracerebrale, radioterapia a modulazione di intensità
92.29.24↔	Brachiterapia con impianto di emettitori rimovibili multiplanari, alto rateo di dose, intraoperatoria	92.30.31↔	Radioterapia stereotassica, in seduta unica: Extracerebrale, radioterapia ad arco a modulazione di intensità (IMAT)
92.29.29↔	Brachiterapia interstiziale con impianto volumetrico di emettitori rimovibili multiplanari, altro	92.30.32↔	Radioterapia stereotassica, in seduta unica: Extracerebrale, guidata dalle immagini
92.29.31↔	Brachiterapia interstiziale con impianto di emettitori permanenti, fino a 10 sorgenti	92.30.99↔	Radioterapia stereotassica, in seduta unica, altro
92.29.32↔	Brachiterapia interstiziale con impianto di emettitori permanenti, da 11 a 15 sorgenti	92.31.00↔	Radiochirurgia con fotoni NAS, cerebrale
92.29.33↔	Brachiterapia interstiziale con impianto di emettitori permanenti, da 16 a 20 sorgenti	92.31.10↔	Radiochirurgia con fotoni NAS, extracerebrale
92.29.34↔	Brachiterapia interstiziale con impianto di emettitori permanenti, da 21 a 25 sorgenti	92.32.00↔	Radiochirurgia con fotoni a sorgente multiple, NAS
92.29.35↔	Brachiterapia interstiziale con impianto di emettitori permanenti, da 26 a 30 sorgenti	92.32.01↔	Radiochirurgia con fotoni a sorgenti multiple: Gamma knife
92.29.36↔	Brachiterapia interstiziale con impianto di emettitori permanenti, da 31 a 35 sorgenti	92.33.00↔	Radiochirurgia con particelle, NAS
92.29.37↔	Brachiterapia interstiziale con impianto di emettitori permanenti, da 36 a 40 sorgenti	92.33.01↔	Altra radioterapia ad alto voltaggio: radioterapia stereotassica, in seduta unica, cerebrale
92.29.38↔	Brachiterapia interstiziale con impianto di emettitori permanenti, da 41 a 45 sorgenti	92.33.11↔	Altra radioterapia ad alto voltaggio: radioterapia stereotassica, in seduta unica, extracerebrale
92.29.39↔	Brachiterapia interstiziale con impianto di emettitori permanenti, da 46 a 50 sorgenti	92.39.01↔	Altra radioterapia ad alto voltaggio, irradiazione stereotassica, frazionata, cerebrale, NAS
92.29.3a↔	Brachiterapia interstiziale con impianto di emettitori permanenti, da 51 a 55 sorgenti	92.39.11↔	Altra radioterapia ad alto voltaggio, irradiazione stereotassica, frazionata, extracerebrale, NAS
92.29.3b↔	Brachiterapia interstiziale con impianto di emettitori permanenti, da 56 a 60 sorgenti	92.39.20↔	Altra radioterapia ad alto voltaggio, irradiazione stereotassica, frazionata: Cerebrale, radioterapia a modulazione di intensità
92.29.3c↔	Brachiterapia interstiziale con impianto di emettitori permanenti, da 61 a 65 sorgenti	92.39.21↔	Altra radioterapia ad alto voltaggio, irradiazione stereotassica, frazionata: Cerebrale, radioterapia ad arco a modulazione di intensità (IMAT)
92.29.3d↔	Brachiterapia interstiziale con impianto di emettitori permanenti, da 66 a 70 sorgenti	92.39.22↔	Altra radioterapia ad alto voltaggio, irradiazione stereotassica, frazionata: Cerebrale, guidata dalle immagini
92.29.3e↔	Brachiterapia interstiziale con impianto di emettitori permanenti, da 71 sorgenti e più	92.39.29↔	Altra radioterapia ad alto voltaggio, irradiazione stereotassica, frazionata, cerebrale, altro
92.29.40↔	Brachiterapia con applicatori superficiali, NAS	92.39.30↔	Altra radioterapia ad alto voltaggio, irradiazione stereotassica, frazionata: Extracerebrale, radioterapia a modulazione di intensità
92.29.49↔	Brachiterapia con applicatori superficiali, altro	92.39.31↔	Altra radioterapia ad alto voltaggio, irradiazione stereotassica, frazionata: Extracerebrale, radioterapia ad arco a modulazione di intensità (IMAT)
92.29.51↔	Rimozione di radionuclidi chiusi o di applicatori inattivi sotto anestesia	92.39.32↔	Altra radioterapia ad alto voltaggio, irradiazione stereotassica, frazionata: Extracerebrale, guidata dalle immagini
92.30.00↔	Radioterapia stereotassica, in seduta unica, NAS	92.39.39↔	Altra radioterapia ad alto voltaggio, irradiazione stereotassica, frazionata, extracerebrale, altro
92.30.01↔	Radioterapia stereotassica, in seduta unica: Cerebrale, NAS	92.41↔	Radioterapia intraoperatoria con elettroni

## Procedura J16-4

00.55.00↔	Inserzione di stent(s) di vasi periferici con liberazione di sostanza medicamentosa, NAS	04.49.00↔	Altre decompressioni di nervi periferici o di gangli o separazione di aderenze, NAS
00.55.11↔	Inserzione di stent(s) di vasi periferici con liberazione di sostanza medicamentosa, stent drug eluting extralunghi (>10 cm)	04.49.10↔	Altra decompressione o separazione di aderenze del plesso brachiale
00.55.99↔	Inserzione di stent(s) di vasi periferici con liberazione di sostanza medicamentosa, altro	04.49.11↔	Altra decompressione o separazione di aderenze di nervi della spalla
00.63↔	Inserzione percutanea di stent(s) dell'arteria carotide	04.49.12↔	Altra decompressione o separazione di aderenze di nervi del braccio
00.64↔	Inserzione percutanea di stent(s) di altre arterie precerebrali (extracraniche)	04.49.13↔	Altra decompressione o separazione di aderenze di nervi della mano
00.65.00↔	Inserzione percutanea di altro(i) stent vascolare(i) intracranico(i), NAS	04.49.14↔	Altra decompressione o separazione di aderenze del plesso lombosacrale, inguine e pavimento pelvico
00.65.11↔	Inserzione percutanea transluminale di microstent(s) vascolari intracranici	04.49.15↔	Altra decompressione o separazione di aderenze di nervi della gamba
00.65.99↔	Inserzione percutanea di altro(i) stent vascolare(i) intracranico(i), altro	04.49.16↔	Altra decompressione o separazione di aderenze di nervi del piede
00.67.00↔	Inserzione percutanea di stent vascolare(i) centrale(i), NAS	04.49.99↔	Altra decompressione o separazione di aderenze di altri nervi periferici o gangli
00.67.10↔	Inserzione percutanea di stent vascolare(i) nella vena cava	05.21↔	Gangliectomia sfenopalatina
00.67.20↔	Inserzione percutanea di stent vascolare(i) nella vena porta	05.22↔	Simpatectomia cervicale
00.67.99↔	Inserzione percutanea di stent vascolare(i) centrale(i), altro	05.23↔	Simpatectomia lombare
01.15↔	Biopsia del cranio		

05.24↔	Simpatectomia presacrale	08.89.13↔	Riparazione della palpebra mediante trattamento superficiale con laser
05.25↔	Simpatectomia periarteriosa	08.89.14↔	Riparazione della palpebra mediante altro allungamento della palpebra superiore
05.26↔	Simpatectomia toracica	08.89.15↔	Riparazione della palpebra mediante allungamento della palpebra inferiore
05.29↔	Altre simpatectomie e gangliectomie	08.89.99↔	Altra riparazione della palpebra, altro
06.09.00↔	Incisione della regione tiroidea, NAS	16.98.11↔	Ricostruzione della parete orbitale con lembo microvascolare
06.09.10↔	Incisione della regione tiroidea, senza ulteriori misure	18.01↔	Perforazione del lobo dell'orecchio
06.09.11↔	Incisione della regione tiroidea, drenaggio	18.02↔	Incisione del canale uditivo esterno
06.09.99↔	Incisione della regione tiroidea, altro	18.09↔	Altra incisione dell'orecchio esterno
06.91↔	Sezione dell'istmo tiroideo	18.21↔	Asportazione di fistola preauricolare o di seno preauricolare
07.22.00↔	Surrenectomia monolaterale, NAS	18.29.00↔	Asportazione o distruzione di altra lesione dell'orecchio esterno, NAS
07.22.10↔	Surrenectomia monolaterale, senza ovariectomia	18.29.01↔	Distruzione di lesione dell'orecchio esterno o del meato uditivo esterno
07.22.11↔	Surrenectomia monolaterale, con ovariectomia	18.29.12↔	Asportazione di altra lesione dell'orecchio esterno o del meato uditivo esterno
07.22.12↔	Surrenectomia monolaterale, asportazione di residuo surrenale	18.29.99↔	Asportazione o distruzione di altra lesione dell'orecchio esterno, altro
07.22.99↔	Surrenectomia monolaterale, altro	18.31↔	Asportazione radicale di lesione dell'orecchio esterno
07.3↔	Surrenectomia bilaterale	18.39.12↔	Resezione del padiglione auricolare, totale
07.71↔	Esplorazione della fossa ipofisaria	18.39.19↔	Altra resezione del padiglione auricolare, altro
07.72↔	Incisione dell'ipofisi	18.5↔	Correzione chirurgica di orecchio sporgente
07.79↔	Altri interventi sull'ipofisi	18.6x.00↔	Ricostruzione del canale uditivo esterno, NAS
08.21↔	Asportazione di calazio	18.6x.10↔	Allargamento del canale uditivo esterno
08.22↔	Asportazione di altra lesione minore della palpebra	18.6x.20↔	Ricostruzione di canale uditivo esterno (preesistente)
08.23↔	Asportazione di lesione maggiore della palpebra, non a tutto spessore	18.6x.30↔	Costruzione di canale uditivo esterno (non preesistente, atresia)
08.24↔	Asportazione di lesione maggiore della palpebra, a tutto spessore	18.6x.99↔	Ricostruzione del canale uditivo esterno, altro
08.38↔	Correzione di retrazione della palpebra	18.71.00↔	Ricostruzione di padiglione auricolare, NAS
08.43↔	Riparazione di entropion o ectropion con resezione cuneiforme	18.71.10↔	Ricostruzione di padiglione auricolare, parziale, NAS
08.44.00↔	Riparazione di entropion o ectropion con ricostruzione della palpebra, NAS	18.71.11↔	Ricostruzione di padiglione auricolare, parziale con espansore tissutale
08.44.10↔	Riparazione di entropion o ectropion con ricostruzione della palpebra, accorciamento orizzontale della palpebra	18.71.12↔	Ricostruzione di padiglione auricolare, parziale con lembo galeale
08.44.99↔	Altra riparazione di entropion o ectropion con ricostruzione della palpebra	18.71.13↔	Ricostruzione di padiglione auricolare, parziale con innesto di cartilagine
08.51↔	Cantotomia	18.71.14↔	Ricostruzione di padiglione auricolare, parziale con lembo microvascolare
08.52↔	Blefarorrafia	18.71.19↔	Ricostruzione di padiglione auricolare, parziale, altro
08.59.00↔	Altra correzione della posizione della palpebra, NAS	18.71.20↔	Ricostruzione di padiglione auricolare, totale, NAS
08.59.10↔	Cantoplastica, NAS	18.71.21↔	Ricostruzione di padiglione auricolare, totale con espansore tissutale
08.59.11↔	Cantopessia	18.71.22↔	Ricostruzione di padiglione auricolare, totale con lembo galeale
08.59.12↔	Correzione di epicanto	18.71.23↔	Ricostruzione di padiglione auricolare, totale con innesto di cartilagine
08.59.99↔	Altra correzione della posizione della palpebra, altra	18.71.24↔	Ricostruzione di padiglione auricolare, totale con lembo microvascolare
08.61.00↔	Ricostruzione della palpebra con lembo o innesto cutaneo, NAS	18.71.29↔	Ricostruzione di padiglione auricolare, totale, altro
08.61.10↔	Ricostruzione della palpebra con lembo cutaneo	18.71.30↔	Impianto di materiale alloplastico nella ricostruzione di padiglione auricolare
08.61.11↔	Ricostruzione della palpebra con innesto cutaneo	18.71.99↔	Ricostruzione di padiglione auricolare, altro
08.61.99↔	Altra ricostruzione della palpebra con lembo o innesto cutaneo, altro	18.72↔	Reimpianto di orecchio amputato
08.62↔	Ricostruzione della palpebra con innesto o lembo di mucosa	18.79↔	Altra riparazione plastica dell'orecchio esterno
08.63↔	Ricostruzione della palpebra con innesto del follicolo pilifero	18.9↔	Altri interventi sull'orecchio esterno
08.64↔	Ricostruzione della palpebra con lembo tarsoconjuntivale	19.9x.00↔	Altra riparazione dell'orecchio medio, NAS
08.69.00↔	Altra ricostruzione della palpebra con lembo o innesto, NAS	19.9x.10↔	Interventi microchirurgici sull'orecchio medio, NAS
08.69.10↔	Ricostruzione della palpebra con cartilagine	19.9x.11↔	Riduzione di cavità timpanomastoidea
08.69.11↔	Ricostruzione della palpebra con materiale alloplastico	19.9x.12↔	Riparazione dell'orecchio medio, reimpianto, riparazione della parete posteriore del meato uditivo
08.69.12↔	Ricostruzione della palpebra con tecnica di avanzamento e rotazione palpebrale	19.9x.13↔	Ricostruzione dell'orecchio medio
08.69.13↔	Ricostruzione della palpebra con allungamento della palpebra superiore	19.9x.14↔	Chiusura di fistola mastoidea
08.69.19↔	Ricostruzione della palpebra con altro lembo o innesto	19.9x.19↔	Interventi microchirurgici sull'orecchio medio, altro
08.69.99↔	Altra ricostruzione della palpebra con lembo o innesto, altro	19.9x.99↔	Altra riparazione dell'orecchio medio, altro
08.82↔	Riparazione di lacerazione della palpebra interessante il margine palpebrale, non a tutto spessore	21.07↔	Controllo di epistassi mediante asportazione della mucosa nasale e innesto di cute del setto e della parete laterale del naso
08.83↔	Altra riparazione di lacerazione della palpebra, non a tutto spessore	21.1↔	Incisione del naso
08.84↔	Riparazione di lacerazione della palpebra interessante il margine palpebrale, a tutto spessore	21.31.10↔	Asportazione locale di lesione endonasale, approccio endonasale
08.85↔	Altra ricostruzione di lacerazione della palpebra, a tutto spessore	21.31.12↔	Distruzione di lesione endonasale
08.86↔	Ritidectomia della palpebra inferiore	21.32↔	Asportazione e distruzione locale di altra lesione del naso
08.87↔	Ritidectomia della palpebra superiore		
08.89.10↔	Riparazione della palpebra, angolo mediale o laterale		
08.89.11↔	Riparazione della palpebra mediante sollevamento del sopracciglio		
08.89.12↔	Riparazione della palpebra mediante asportazione di prolasso del corpo adiposo dell'orbita		



21.4x.00↔	Resezione del naso, NAS	25.3x.44↔	Pelviglossectomia totale, approccio transmandibolare, ricostruzione con innesto libero con anastomosi microvascolare
21.4x.12↔	Resezione del naso, parziale	25.3x.54↔	Pelviglossomandibolectomia totale, ricostruzione con innesto libero con anastomosi microvascolare
21.4x.22↔	Resezione del naso, subtotal	25.4x.14↔	Glossectomia radicale, approccio transorale, ricostruzione con innesto libero con anastomosi microvascolare
21.4x.32↔	Resezione del naso, totale	25.4x.24↔	Glossectomia radicale, approccio transmandibolare, ricostruzione con innesto libero con anastomosi microvascolare
21.4x.99↔	Altra resezione del naso	25.4x.34↔	Pelviglossectomia radicale, approccio transorale, ricostruzione con innesto libero con anastomosi microvascolare
21.72↔	Riduzione aperta di frattura nasale	25.4x.44↔	Pelviglossectomia radicale, approccio transmandibolare, ricostruzione con innesto libero con anastomosi microvascolare
21.83.00↔	Ricostruzione totale del naso, NAS	25.4x.54↔	Pelviglossomandibolectomia radicale, ricostruzione con innesto libero con anastomosi microvascolare
21.83.10↔	Rinosettoplastica con correzione di cartilagine o osso, con innesti autologhi locali	27.1↔	Incisione del palato
21.83.11↔	Rinosettoplastica con correzione di cartilagine o osso, con innesti autologhi distali, trapianti allogenicici o xenogenici	27.21.00↔	Biopsia del palato osseo, NAS
21.83.12↔	Rinosettoplastica con correzione di osso e cartilagine	27.21.20↔	Biopsia a cielo aperto (con incisione) del palato osseo
21.83.20↔	Ricostruzione totale del naso con impianto di materiale alloplastico	27.21.99↔	Biopsia del palato osseo, altro
21.83.99↔	Ricostruzione totale del naso, altro	27.22.00↔	Biopsia dell'ugola e del palato molle, NAS
21.84↔	Revisione di rinoplastica	27.22.20↔	Biopsia a cielo aperto (con incisione) dell'ugola e del palato molle
21.85↔	Rinoplastica di ingrandimento	27.22.99↔	Biopsia dell'ugola e del palato molle, altro
21.86.00↔	Rinoplastica delle parti molli, NAS	27.23.00↔	Biopsia del labbro, NAS
21.86.10↔	Rinoplastica delle parti molli, naso esterno	27.23.99↔	Biopsia del labbro, altro
21.86.11↔	Rinoplastica con lembo locale o distale	27.24.00↔	Biopsia della bocca, struttura non specificata, NAS
21.86.99↔	Rinoplastica delle parti molli, altro	27.24.20↔	Biopsia a cielo aperto (con incisione) di mucosa della guancia, pavimento della bocca e altre strutture della bocca
21.87↔	Altra rinoplastica	27.24.99↔	Biopsia della bocca, struttura non specificata, altro
21.88.00↔	Altra plastica del setto, NAS	27.42↔	Ampia asportazione di lesione del labbro
21.88.10↔	Plastica del setto, ispessimento del setto	27.43.00↔	Altra asportazione di lesione o tessuto del labbro, NAS
21.88.11↔	Plastica del setto, Riparazione di scorrimento del setto con lembo mucoso scorrevole	27.43.10↔	Altra asportazione di lesione o tessuto del labbro, asportazione locale
21.88.12↔	Plastica del setto, Correzione plastica senza resezione	27.43.99↔	Altra asportazione di lesione o tessuto del labbro, altro
21.88.13↔	Plastica del setto, Correzione plastica con resezione	27.44.00↔	Asportazione radicale di lesione del labbro, NAS
21.88.14↔	Plastica del setto, Ricostruzione plastica del setto nasale, con innesto autologo locale (controlaterale)	27.44.11↔	Asportazione radicale di lesione cutanea del labbro senza innesto o trasposizione di cute
21.88.15↔	Plastica del setto, Ricostruzione plastica del setto nasale, con innesti autologhi distali, trapianti allogenicici o xenogenici	27.44.20↔	Asportazione radicale di lesione cutanea del labbro con innesto o trasposizione di cute
21.88.99↔	Altra plastica del setto, altro	27.44.99↔	Asportazione radicale di lesione del labbro, altro
21.89↔	Altri interventi di riparazione e di plastica del naso	27.49.00↔	Altra asportazione della bocca, NAS
21.91↔	Lisi di aderenze del naso	27.49.10↔	Asportazione della guancia
24.0↔	Incisione di gengiva o di osso alveolare	27.49.11↔	Asportazione del pavimento della bocca
24.11.00↔	Biopsia della gengiva, NAS	27.49.99↔	Altra asportazione della bocca, altro
24.11.20↔	Biopsia a cielo aperto (con incisione) della gengiva	27.54.00↔	Riparazione di schisi (congenita) del labbro, NAS
24.11.99↔	Biopsia della gengiva, altro	27.54.10↔	Labioplastica per schisi (congenita) del labbro
24.12.00↔	Biopsia dell'alveolo dentale, NAS	27.54.11↔	Intervento secondario per schisi (congenita) del labbro
24.12.20↔	Biopsia a cielo aperto (con incisione) dell'alveolo dentale	27.54.99↔	Riparazione di schisi (congenita) del labbro, altro
24.12.99↔	Biopsia dell'alveolo dentale, altro	27.55.00↔	Innesto a tutto spessore di cute su labbro e bocca, NAS
24.31↔	Asportazione di lesione o tessuto della gengiva	27.55.10↔	Piccolo innesto a tutto spessore su labbro e bocca
24.5x.00↔	Alveoloplastica, NAS	27.55.20↔	Ampio innesto a tutto spessore su labbro e bocca
24.5x.10↔	Alveoloplastica con innesto	27.55.99↔	Innesto a tutto spessore di cute su labbro e bocca, altro
24.5x.99↔	Alveoloplastica, altro	27.56.10↔	Piccolo innesto cutaneo sottile su labbro e bocca
24.7↔	Applicazione di apparecchio ortodontico	27.56.20↔	Ampio innesto cutaneo a spessore parziale su labbro e bocca
24.91.00↔	Estensione o approfondimento del solco linguale o buccolabiale, NAS	27.56.30↔	Piccolo eteroinnesto di cute nel labbro
24.91.10↔	Vestiboloplastica	27.56.40↔	Ampio eteroinnesto di cute nel labbro
24.91.11↔	Plastica del pavimento della bocca	27.56.50↔	Piccolo omoinnesto di cute nel labbro
24.91.99↔	Estensione o approfondimento del solco linguale o buccolabiale, altro	27.56.60↔	Ampio omoinnesto di cute nel labbro
25.02↔	Biopsia aperta della lingua	27.56.99↔	Altro innesto di cute su labbro e bocca, altro
25.2x.14↔	Glossectomia parziale, approccio transorale, ricostruzione con innesto libero con anastomosi microvascolare	27.57.10↔	Impianto di innesto libero con anastomosi microvascolare su labbro e bocca
25.2x.24↔	Glossectomia parziale, approccio transmandibolare, ricostruzione con innesto libero con anastomosi microvascolare	27.57.11↔	Impianto di lembo a distanza pedunculato su labbro e bocca
25.2x.34↔	Pelviglossectomia, approccio transorale, ricostruzione con innesto libero con anastomosi microvascolare	27.57.99↔	Innesto di lembo pedunculato o libero su labbro e bocca, altro
25.2x.44↔	Pelviglossectomia, approccio transmandibolare, ricostruzione con innesto libero con anastomosi microvascolare	27.58↔	Revisione di lembo pedunculato o libero o di innesto cutaneo libero di labbro e bocca
25.2x.54↔	Pelviglossomandibolectomia, ricostruzione con innesto libero con anastomosi microvascolare	27.59.00↔	Altra ricostruzione plastica di labbro e bocca, NAS
25.3x.14↔	Glossectomia totale, approccio transorale, ricostruzione con innesto libero con anastomosi microvascolare	27.59.10↔	Piccolo innesto cutaneo rigenerativo temporaneo nel labbro
25.3x.24↔	Glossectomia totale, approccio transmandibolare, ricostruzione con innesto libero con anastomosi microvascolare	27.59.11↔	Ampio innesto cutaneo rigenerativo temporaneo nel labbro
25.3x.34↔	Pelviglossectomia totale, approccio transorale, ricostruzione con innesto libero con anastomosi microvascolare	27.59.20↔	Piccola copertura dei tessuti molli del labbro con cheratinociti coltivati
		27.59.21↔	Ampia copertura dei tessuti molli del labbro con cheratinociti coltivati

27.59.30↔	Piccola copertura temporanea dei tessuti molli del labbro mediante combinazione di varie procedure	30.4x.22↔	Laringectomia radicale, con faringectomia e tiroidectomia, ricostruzione con innesto non vascolarizzato
27.59.31↔	Ampia copertura temporanea dei tessuti molli del labbro mediante combinazione di varie procedure	30.4x.23↔	Laringectomia radicale, con faringectomia e tiroidectomia, ricostruzione con lembo regionale peduncolato
27.59.40↔	Altra ricostruzione plastica di labbro e bocca mediante innesto libero con anastomosi microvascolare	30.4x.24↔	Laringectomia radicale, con faringectomia e tiroidectomia, ricostruzione con lembo peduncolato
27.59.41↔	Altra ricostruzione plastica di labbro e bocca con lembo a distanza peduncolato	30.4x.25↔	Laringectomia radicale, con faringectomia e tiroidectomia, ricostruzione con innesto libero con anastomosi microvascolare
27.59.50↔	Distacco del peduncolo dopo plastica cutanea del labbro	30.4x.26↔	Laringectomia radicale, con faringectomia e tiroidectomia, ricostruzione con innesto intestinale libero
27.59.60↔	Inserzione di espansore tissutale nel labbro	30.4x.27↔	Laringectomia radicale, con faringectomia e tiroidectomia, ricostruzione con pull-up gastrico
27.59.99↔	Altra ricostruzione plastica di labbro e bocca, altro	30.4x.29↔	Laringectomia radicale, con faringectomia e tiroidectomia, altra ricostruzione
27.61↔	Sutura di lacerazione del palato	30.4x.99↔	Laringectomia radicale, altro
27.62.00↔	Correzione di palatoschisi, NAS	31.72↔	Chiusura di fistola esterna della trachea
27.62.10↔	Ricostruzione plastica primaria del palato osseo senza innesto osseo	33.33↔	Pneumoperitoneo per collasso del polmone
27.62.11↔	Ricostruzione plastica primaria del palato osseo con innesto osseo	33.42↔	Chiusura di fistola bronchiale
27.62.20↔	Ricostruzione plastica secondaria del palato osseo senza innesto osseo	34.03↔	Riapertura di toracotomia
27.62.99↔	Correzione di palatoschisi, altro	34.23.20↔	Biopsia a cielo aperto della parete toracica
27.63.00↔	Revisione di correzione di palatoschisi, NAS	34.3x.00↔	Asportazione o distruzione di lesione o tessuto del mediastino, NAS
27.63.10↔	Revisione di correzione di palatoschisi, Gnatoplastica	34.3x.10↔	Asportazione di lesione o tessuto del mediastino
27.63.11↔	Revisione di correzione di palatoschisi, Gnatoplastica con osteoplastica	34.3x.20↔	Resezione di lesione o tessuto del mediastino, NAS
27.63.20↔	Revisione di correzione di palatoschisi, Correzione secondaria di gnatoschisi	34.3x.21↔	Resezione di lesione o tessuto del mediastino, senza resezione di organi mediastinici
27.63.99↔	Revisione di correzione di palatoschisi, altro	34.3x.22↔	Resezione di lesione o tessuto del mediastino, con resezione polmonare o resezione parziale della parete toracica
27.92↔	Incisione della bocca, struttura non specificata	34.3x.23↔	Resezione di lesione o tessuto del mediastino, con resezione parziale del pericardio
27.99↔	Altri interventi sul cavo orale	34.3x.24↔	Resezione di lesione o tessuto del mediastino, con sostituzione vascolare mediante protesi
29.12.00↔	Biopsia faringea, NAS	34.3x.25↔	Resezione di lesione o tessuto del mediastino, con resezione polmonare e sostituzione vascolare
29.12.20↔	Biopsia a cielo aperto dell'ipofaringe	34.3x.26↔	Resezione di lesione o tessuto del mediastino, con resezione polmonare e resezione parziale del pericardio
29.12.30↔	Biopsia a cielo aperto della nasofaringe	34.3x.27↔	Resezione di lesione o tessuto del mediastino, con resezione parziale del pericardio e sostituzione vascolare
29.12.99↔	Biopsia faringea, altro	34.3x.28↔	Resezione di lesione o tessuto del mediastino, con resezione parziale di polmone e pericardio e sostituzione vascolare
29.2x.00↔	Asportazione di cisti o vestigia di fessura branchiale, NAS	34.3x.29↔	Resezione di lesione o tessuto del mediastino, altro
29.2x.10↔	Asportazione di cisti laterale del collo	34.3x.30↔	Distruzione di lesione o tessuto del mediastino
29.2x.11↔	Asportazione di cisti o vestigia di fessura branchiale quale intervento secondario	34.3x.99↔	Asportazione o distruzione di lesione o tessuto del mediastino, altro
29.2x.20↔	Intervento su vestigia di arco branchiale, NAS	34.4x.00↔	Asportazione o distruzione di lesione della parete toracica, NAS
29.2x.21↔	Intervento su vestigia di arco branchiale, intervento secondario	34.4x.10↔	Asportazione di lesione della parete toracica
29.2x.99↔	Asportazione di cisti o vestigia di fessura branchiale, altro	34.4x.20↔	Resezione parziale di lesione della parete toracica, NAS
29.33.12↔	Faringectomia parziale, Ricostruzione con innesto libero con anastomosi microvascolare	34.4x.21↔	Resezione parziale di lesione della parete toracica, senza ricostruzione
29.33.21↔	Faringectomia totale, Ricostruzione con innesto libero con anastomosi microvascolare, innesto intestinale libero o pull-up gastrico	34.4x.22↔	Resezione parziale di lesione della parete toracica, con ricostruzione
29.4x.12↔	Intervento di plastica faringea, con innesto con anastomosi microvascolare, innesto intestinale o pull-up gastrico	34.4x.30↔	Resezione di lesione della parete toracica, asportazione completa dello sterno, NAS
29.52↔	Chiusura di fistola di fessura branchiale	34.4x.31↔	Resezione di lesione della parete toracica, asportazione completa dello sterno, senza ricostruzione
30.3x.15↔	Laringectomia totale, ricostruzione con innesto libero con anastomosi microvascolare	34.4x.32↔	Resezione di lesione della parete toracica, asportazione completa dello sterno, con ricostruzione
30.4x.00↔	Laringectomia radicale, NAS	34.71↔	Sutura di lacerazione della parete toracica
30.4x.10↔	Laringectomia radicale, con faringectomia, senza ricostruzione	34.72↔	Chiusura di toracostomia
30.4x.11↔	Laringectomia radicale, con faringectomia, ricostruzione con mucosa locale	34.73↔	Chiusura di altra fistola del torace
30.4x.12↔	Laringectomia radicale, con faringectomia, ricostruzione con innesto non vascolarizzato	34.79.00↔	Altra riparazione della parete toracica, NAS
30.4x.13↔	Laringectomia radicale, con faringectomia, ricostruzione con lembo regionale peduncolato	34.79.10↔	Altra riparazione della parete toracica, chiusura secondaria di toracotomia, NAS
30.4x.14↔	Laringectomia radicale, con faringectomia, ricostruzione con lembo peduncolato	34.79.11↔	Altra riparazione della parete toracica, chiusura secondaria di toracotomia, con filo
30.4x.15↔	Laringectomia radicale, con faringectomia, ricostruzione con innesto libero con anastomosi microvascolare	34.79.12↔	Altra riparazione della parete toracica, chiusura secondaria di toracotomia, con placca
30.4x.16↔	Laringectomia radicale, con faringectomia, ricostruzione con innesto intestinale libero	34.79.19↔	Altra riparazione della parete toracica, chiusura secondaria di toracotomia, altro
30.4x.17↔	Laringectomia radicale, con faringectomia, ricostruzione con pull-up gastrico	34.79.20↔	Altra riparazione chirurgica a cielo aperto, della parete toracica, stabilizzazione, NAS
30.4x.19↔	Laringectomia radicale, con faringectomia, altra ricostruzione		
30.4x.20↔	Laringectomia radicale, con faringectomia e tiroidectomia, senza ricostruzione		
30.4x.21↔	Laringectomia radicale, con faringectomia e tiroidectomia, ricostruzione con mucosa locale		

34.79.21↔	Altra riparazione chirurgica a cielo aperto, della parete toracica, stabilizzazione, con filo	39.25.29↔	Bypass ilio-femorale, NAS
34.79.22↔	Altra riparazione chirurgica a cielo aperto, della parete toracica, stabilizzazione, con placca	39.25.30↔	Bypass otturatorio (extraanatomico)
34.79.29↔	Altra riparazione chirurgica a cielo aperto della parete toracica, stabilizzazione, altro	39.25.99↔	Bypass aorto-iliaco-femorale, altro
34.79.30↔	Altra riparazione della parete toracica, riduzione aperta di frattura sternale, NAS	39.27.00↔	Arteriovenostomia per dialisi renale, NAS
34.79.31↔	Altra riparazione della parete toracica, riduzione aperta di frattura sternale, con filo	39.27.09↔	Arteriovenostomia per dialisi renale, altro
34.79.32↔	Altra riparazione della parete toracica, riduzione aperta di frattura sternale, con placca	39.27.10↔	Confezione di fistola arteriovenosa per emodialisi
34.79.39↔	Altra riparazione della parete toracica, riduzione aperta di frattura sternale, altro	39.27.11↔	Confezione di fistola arteriovenosa di materiale allogenico o alloplastico per emodialisi
34.79.40↔	Altra riparazione della parete toracica, osteoplastica e innesto osseo	39.27.12↔	Confezione di fistola arteriovenosa tramite protesi ibrida costituita da due componenti, impianto percutaneo transluminale della componente venosa nonché impianto chirurgico a cielo aperto della protesi arteriosa
34.79.99↔	Altra riparazione della parete toracica, altro	39.29.00↔	Altri shunt o bypass vascolari (periferici), NAS
34.85↔	Impianto di pacemaker diaframmatico	39.29.10↔	Shunt o bypass vascolari di arterie dell'arto inferiore, NAS
34.89.00↔	Altri interventi sul diaframma, NAS	39.29.11↔	Shunt o bypass vascolari femoro-femorale
34.89.10↔	Altri interventi sul diaframma, incisione	39.29.12↔	Shunt o bypass vascolari femoro-popliteo
34.89.99↔	Altri interventi sul diaframma, altro	39.29.13↔	Shunt o bypass vascolari femoro-crutale
37.31.00↔	Pericardiectomia, NAS	39.29.14↔	Shunt o bypass vascolari femoro-pedidio
37.31.10↔	Pericardiectomia, parziale	39.29.15↔	Shunt o bypass vascolari popliteo-crutale e popliteo-pedidio
37.31.20↔	Pericardiectomia, totale	39.29.16↔	Shunt o bypass vascolari di arterie della gamba e del piede
37.31.30↔	Adesiolisi del pericardio	39.29.19↔	Shunt o bypass vascolari di arterie dell'arto inferiore, altro
37.31.99↔	Pericardiectomia, altro	39.29.20↔	Shunt o bypass vascolari di arterie dell'arto superiore
37.79↔	Revisione o riposizionamento di tasca di pacemaker	39.29.30↔	Altri shunt o bypass vascolari (periferici), extraanatomici, NAS
37.8b.00↔	Rimozione di pacemaker permanente, NAS	39.29.31↔	Shunt o bypass vascolare succlavia-femorale
37.8b.11↔	Rimozione di pacemaker a camera singola	39.29.32↔	Shunt o bypass vascolare axillo-femorale
37.8b.21↔	Rimozione di pacemaker a camera doppia, senza stimolazione antitachicardica	39.29.33↔	Bypass crossover femoro-femorale
37.8b.22↔	Rimozione di pacemaker a camera doppia, con stimolazione antitachicardica	39.29.39↔	Altri shunt o bypass vascolari (periferici), extraanatomici, altro
37.8b.31↔	Rimozione di pacemaker con risincronizzazione (CRT-P)	39.29.40↔	Shunt o bypass vascolari di vene
37.8b.41↔	Rimozione di pacemaker senza sonda transvenoso	39.29.80↔	Shunt temporaneo intraoperatorio, NAS
37.8b.99↔	Rimozione di pacemaker permanente, altro	39.29.81↔	Shunt temporaneo intraoperatorio, arterio-arterioso
37.8d↔	Rimozione di registratore di eventi cardiaci	39.29.82↔	Shunt temporaneo intraoperatorio, arterio-venoso
37.8f.00↔	Rimozione di apparecchio di cardioversione o defibrillatore, NAS	39.29.89↔	Shunt temporaneo intraoperatorio, altro
37.8f.11↔	Rimozione di defibrillatore a camera singola	39.29.99↔	Altri shunt o bypass vascolari (periferici), altro
37.8f.12↔	Rimozione di defibrillatore a camera doppia	39.49.00↔	Altra revisione di interventi vascolari, NAS
37.8f.21↔	Rimozione di defibrillatore con risincronizzazione (CRT-D)	39.49.10↔	Revisione di anastomosi vascolare
37.8f.22↔	Rimozione di defibrillatore a camera singola con sensing atriale	39.49.20↔	Revisione di impianto vascolare
37.8f.31↔	Rimozione di sistema di defibrillazione sottocutaneo	39.49.21↔	Sostituzione di impianto vascolare
37.8f.99↔	Rimozione di apparecchio di cardioversione o defibrillatore, altro	39.49.22↔	Rimozione di impianto vascolare
37.99.00↔	Altri interventi sul cuore e sul pericardio, NAS	39.49.30↔	Sostituzione di condotto cardiaco
37.99.10↔	Trapianto intramiocardico di cellule staminali, NAS	39.49.99↔	Altra revisione di interventi vascolari, altro
37.99.11↔	Trapianto intramiocardico di cellule staminali senza arricchimento di frazioni di cellule staminali né moltiplicazione in coltura	39.55↔	Reimpianto di vaso renale aberrante
37.99.12↔	Trapianto intramiocardico di cellule staminali con arricchimento di frazioni di cellule staminali o moltiplicazione in coltura	39.59.10↔	Trasposizione di arterie, NAS
37.99.19↔	Trapianto intramiocardico di cellule staminali, altro	39.59.11↔	Trasposizione del tratto extracranico dell'arteria vertebrale
37.99.20↔	Interventi per anomalie congenite del cuore, NAS	39.59.12↔	Trasposizione di altre arterie extracraniche del capo e del collo
37.99.29↔	Interventi per anomalie congenite del cuore, altro	39.59.13↔	Trasposizione di arterie dell'arto superiore
37.99.30↔	Legatura di orecchietta cardiaca	39.59.14↔	Trasposizione di arterie toraciche
37.99.80↔	Reintervento su cuore e pericardio	39.59.15↔	Trasposizione dell'arteria gastrica, arteria epatica e arteria splenica
37.99.99↔	Altri interventi sul cuore e sul pericardio, altro	39.59.16↔	Trasposizione dell'arteria renale
37.9a.12↔	Rimozione o revisione di sistema di modulazione della contrattilità cardiaca (CCM)	39.59.17↔	Trasposizione dell'arteria mesenterica
39.25.00↔	Bypass aorto-iliaco-femorale, NAS	39.59.18↔	Trasposizione di altre arterie viscerali
39.25.10↔	Bypass aorto-iliaco-femorale, aortico, NAS	39.59.19↔	Trasposizione dell'arteria iliaca
39.25.11↔	Bypass aorto-iliaco	39.59.20↔	Trasposizione di altre arterie addominali
39.25.12↔	Bypass aorto-femorale	39.59.21↔	Trasposizione di arterie dell'arto inferiore
39.25.13↔	Bypass aorto-popliteo	39.59.29↔	Trasposizione di arterie, altro
39.25.14↔	Bypass aorto-crutale	39.59.30↔	Altra riparazione di vasi del capo e del collo, NAS
39.25.19↔	Bypass aorto-iliaco-femorale, aortico, altro	39.59.31↔	Altra riparazione di vasi intracranici
39.25.20↔	Bypass ilio-femorale, NAS	39.59.32↔	Altra riparazione del tratto extracranico dell'arteria vertebrale
39.25.21↔	Bypass ilio-iliaco	39.59.33↔	Altra riparazione di arterie extracraniche del capo e del collo, altro
39.25.22↔	Bypass ilio-femorale	39.59.34↔	Altra riparazione della vena giugulare
39.25.23↔	Bypass ilio-popliteo	39.59.39↔	Altra riparazione di vasi del capo e del collo, altro
39.25.24↔	Bypass ilio-crutale	39.59.40↔	Altra riparazione di vasi dell'arto superiore, NAS
		39.59.41↔	Altra riparazione di arterie dell'arto superiore, NAS
		39.59.42↔	Altra riparazione della vena succlavia, vena ascellare e vena brachiocefalica
		39.59.48↔	Altra riparazione di altre vene profonde dell'arto superiore
		39.59.49↔	Altra riparazione di vasi dell'arto superiore, altro
		39.59.50↔	Altra riparazione di vasi toracici, NAS
		39.59.51↔	Altra riparazione dell'aorta toracica
		39.59.52↔	Altra riparazione dell'arteria polmonare

39.59.53↔	Altra riparazione di arterie toraciche, altro	40.23.10↔	Asportazione di linfonodo ascellare, senza marcatura
39.59.54↔	Altra riparazione della vena polmonare	40.23.11↔	Asportazione di linfonodo ascellare, con marcatura con radionuclidi o colorante (linfadenectomia del linfonodo sentinella)
39.59.55↔	Altra riparazione della vena cava superiore	40.23.99↔	Asportazione di linfonodo ascellare, altro
39.59.59↔	Altra riparazione di vasi toracici, altro	40.24.00↔	Asportazione di linfonodo inguinale, NAS
39.59.60↔	Altra riparazione di arterie addominali, NAS	40.24.10↔	Asportazione di linfonodo inguinale, chirurgica a cielo aperto, senza marcatura
39.59.61↔	Altra riparazione dell'aorta addominale	40.24.11↔	Asportazione di linfonodo inguinale, chirurgica a cielo aperto, con marcatura con radionuclidi o colorante (linfadenectomia del linfonodo sentinella)
39.59.62↔	Altra riparazione del tronco celiaco	40.24.20↔	Asportazione di linfonodo inguinale, per via laparoscopica
39.59.63↔	Altra riparazione dell'arteria gastrica	40.24.99↔	Asportazione di linfonodo inguinale, altro
39.59.64↔	Altra riparazione dell'arteria epatica	40.29.10↔	Asportazione di linfonodo mediastinico, NAS
39.59.65↔	Altra riparazione dell'arteria splenica	40.29.11↔	Asportazione di linfonodo mediastinico, chirurgica a cielo aperto
39.59.66↔	Altra riparazione dell'arteria renale	40.29.12↔	Asportazione di linfonodo mediastinico, per via toracoscopica
39.59.67↔	Altra riparazione dell'arteria mesenterica	40.29.19↔	Asportazione di linfonodo mediastinico, altro
39.59.68↔	Altra riparazione dell'arteria iliaca	40.29.20↔	Asportazione di linfonodo para-aortico
39.59.69↔	Altra riparazione di arterie addominali, altro	40.29.30↔	Asportazione di linfonodo iliaco
39.59.70↔	Altra riparazione di vene addominali, NAS	40.29.70↔	Asportazione di linfangioma o di igroma cistico
39.59.71↔	Altra riparazione della vena cava inferiore	40.29.80↔	Asportazione di più stazioni linfonodali addominali (con biopsia epatica), NAS
39.59.72↔	Altra riparazione della vena iliaca	40.29.81↔	Asportazione di più stazioni linfonodali addominali (con biopsia epatica), chirurgica a cielo aperto [laparotomia di staging]
39.59.79↔	Altra riparazione di vene addominali, altro	40.29.82↔	Asportazione di più stazioni linfonodali addominali (con biopsia epatica), per via laparoscopica [laparoscopia di staging]
39.59.80↔	Altra riparazione di vasi dell'arto inferiore, NAS	40.29.89↔	Asportazione di più stazioni linfonodali addominali (con biopsia epatica), altro
39.59.81↔	Altra riparazione di arterie dell'arto inferiore	40.29.99↔	Asportazione semplice di altre strutture linfatiche, altro
39.59.82↔	Altra riparazione della vena femorale	40.3x.10↔	Linfadenectomia regionale quale intervento indipendente, NAS
39.59.83↔	Altra riparazione della vena poplitea	40.3x.11↔	Linfadenectomia regionale quale intervento indipendente, cervicale
39.59.88↔	Altra riparazione di altre vene profonde dell'arto inferiore	40.3x.12↔	Linfadenectomia regionale quale intervento indipendente, ascellare
39.59.89↔	Altra riparazione di vasi dell'arto inferiore, altro	40.3x.13↔	Linfadenectomia regionale quale intervento indipendente, para-aortica, pelvica, otturatoria o iliaca
39.59.90↔	Altra riparazione di vasi, valvuloplastica venosa	40.3x.14↔	Linfadenectomia regionale quale intervento indipendente, inguinale, chirurgica a cielo aperto
39.90.00↔	Inserzione di stent(s) di vasi periferici senza liberazione di sostanza medicamentosa, NAS	40.3x.15↔	Linfadenectomia regionale quale intervento indipendente, inguinale, per via laparoscopica
39.90.10↔	Inserzione di stent(s) vascolari in vasi non cardiaci, bare stents	40.3x.16↔	Linfadenectomia regionale quale intervento indipendente, mediastinica e peribronchiale
39.90.11↔	Inserzione di stent(s) vascolari in vasi non cardiaci, stents bioassorbibili	40.3x.19↔	Linfadenectomia regionale quale intervento indipendente, altro
39.90.12↔	Inserzione di stent(s) vascolari in vasi non cardiaci, stents di grande diametro NAS	40.3x.21↔	Linfadenectomia regionale in corso di altro intervento, cervicale
39.90.13↔	Inserzione di stent(s) vascolari in vasi non cardiaci, stents di grande diametro non ricoperti	40.3x.22↔	Linfadenectomia regionale in corso di altro intervento, ascellare
39.90.14↔	Inserzione di stent(s) vascolari in vasi non cardiaci, stents di grande diametro ricoperti	40.3x.23↔	Linfadenectomia regionale in corso di altro intervento, para-aortica, pelvica o iliaca
39.90.15↔	Inserzione di stent(s) vascolari in vasi non cardiaci, stents ricoperti (stentgraft) in vasi non aneurismatici	40.3x.24↔	Linfadenectomia regionale in corso di altro intervento, otturatoria
39.90.16↔	Inserzione di stent(s) vascolari in vasi non cardiaci, stent ricoperti (stentgraft) con superficie bioattiva	40.3x.25↔	Linfadenectomia regionale in corso di altro intervento, inguinale
39.90.17↔	Inserzione di stent(s) di vasi periferici, stent multistrato	40.3x.26↔	Linfadenectomia regionale in corso di altro intervento, mediastinica e peribronchiale
39.90.19↔	Inserzione di stent(s) vascolari in vasi non cardiaci, altri stents	40.3x.29↔	Linfadenectomia regionale in corso di altro intervento, altro
39.90.30↔	Inserzione di stent(s) extralunghi (> 10 cm) in vasi non cardiaci, NAS	40.40↔	Dissezione del collo, NAS
39.90.31↔	Inserzione di bare stent(s) extralunghi (> 10 cm) in vasi non cardiaci	40.41.00↔	Dissezione radicale del collo, NAS
39.90.32↔	Inserzione di stent(s) ricoperti extralunghi (> 10 cm) in vasi non cardiaci	40.41.10↔	Dissezione selettiva (funzionale) del collo, sopraomioidea (regione I-III)
39.90.39↔	Inserzione di stent(s) extralunghi (> 10 cm) in vasi non cardiaci, altro	40.41.11↔	Dissezione selettiva (funzionale) del collo, laterale (regione II-IV)
39.90.99↔	Inserzione di stent(s) di vasi periferici senza liberazione di sostanza medicamentosa, altro	40.41.12↔	Dissezione selettiva (funzionale) del collo, anterolaterale (regione I-IV)
40.0↔	Incisione di strutture linfatiche	40.41.13↔	Dissezione selettiva (funzionale) del collo, posterolaterale (regione II-V)
40.11.10↔	Biopsia a cielo aperto (mediante incisione) di linfonodo mediastinico, paraaortico, iliaco o pelvico	40.41.14↔	Dissezione selettiva (funzionale) del collo, centrale (regione VI)
40.11.11↔	Biopsia a cielo aperto (mediante incisione) di linfonodo cervicale, sopraclavicolare, ascellare o inguinale	40.41.20↔	Dissezione radicale del collo (incl. modificata)
40.21.00↔	Asportazione di linfonodo cervicale profondo, NAS	40.41.21↔	Dissezione allargata del collo
40.21.10↔	Asportazione di singoli linfonodi e vasi linfatici, cervicali, senza marcatura	40.41.99↔	Dissezione radicale del collo, altro
40.21.11↔	Asportazione di singoli linfonodi e vasi linfatici, cervicali, con marcatura con radionuclidi o colorante (linfadenectomia del linfonodo sentinella)	40.50↔	Asportazione radicale di linfonodi, NAS
40.21.99↔	Asportazione di linfonodo cervicale profondo, altro	40.51.00↔	Asportazione radicale dei linfonodi ascellari, NAS
40.22.00↔	Asportazione di linfonodo mammario interno, NAS	40.51.10↔	Asportazione radicale dei linfonodi ascellari quale intervento indipendente
40.22.10↔	Asportazione di linfonodo mammario interno, per via toracoscopica	40.51.11↔	Asportazione radicale dei linfonodi ascellari nel quadro di un altro intervento
40.22.20↔	Asportazione di linfonodo mammario interno, chirurgica a cielo aperto		
40.22.99↔	Asportazione di linfonodo mammario interno, altro		
40.23.00↔	Asportazione di linfonodo ascellare, NAS		

40.51.99↔	Asportazione radicale dei linfonodi ascellari, altro	49.78.13↔	Anorettoplastica posteriore sagittale [PSARP] con chiusura di fistola con il tratto urogenitale, chirurgica a cielo aperto e per via perineale
40.52.00↔	Asportazione radicale dei linfonodi periaortici, NAS	49.78.14↔	Anorettoplastica posteriore sagittale [PSARP] con correzione di malformazione della vagina, chirurgica a cielo aperto e per via perineale
40.52.10↔	Asportazione radicale dei linfonodi retroperitoneali (para-aortici, paracavali) e pelvici quale intervento indipendente	49.78.21↔	Pull-through addominoperineale o sacroaddominoperineale per agenesia e atresia anorettale congenita
40.52.11↔	Asportazione radicale dei linfonodi retroperitoneali (para-aortici, paracavali) e pelvici nel quadro di un altro intervento	49.78.31↔	Riparazione dell'ano per agenesia e atresia anorettale congenita, per via perineale
40.52.99↔	Asportazione radicale dei linfonodi periaortici, altro	49.79↔	Riparazione dell'ano, altro
40.53.00↔	Asportazione radicale dei linfonodi iliaci, NAS	50.12.00↔	Biopsia a cielo aperto del fegato, NAS
40.53.10↔	Asportazione radicale dei linfonodi iliaci quale intervento indipendente	50.12.09↔	Biopsia a cielo aperto del fegato, altro
40.53.11↔	Asportazione radicale dei linfonodi iliaci in corso di altro intervento	50.12.11↔	Biopsia del fegato, mediante escissione, chirurgica a cielo aperto
40.53.99↔	Asportazione radicale dei linfonodi iliaci, altro	50.12.12↔	Biopsia del fegato, mediante agobiopsia, chirurgica a cielo aperto
40.54.00↔	Dissezione radicale dei linfonodi inguinali, NAS	50.14↔	Biopsia laparoscopica del fegato
40.54.10↔	Dissezione radicale dei linfonodi inguinali quale intervento indipendente	54.11↔	Laparotomia esplorativa
40.54.11↔	Dissezione radicale dei linfonodi inguinali in corso di altro intervento	54.12.00↔	Riapertura di laparotomia recente, NAS
40.54.99↔	Dissezione radicale dei linfonodi inguinali, altro	54.12.10↔	Laparotomia di second-look
40.59.00↔	Asportazione radicale di altri linfonodi, NAS	54.12.11↔	Laparotomia per controllo di emorragia postoperatoria
40.59.10↔	Asportazione radicale di altri linfonodi quale intervento indipendente, NAS	54.12.99↔	Riapertura di laparotomia recente, altro
40.59.11↔	Asportazione radicale di linfonodi mediastinici quale intervento indipendente	54.13↔	Laparotomia con drenaggio
40.59.12↔	Asportazione radicale di linfonodi peribronchiali quale intervento indipendente	54.19↔	Altra laparotomia
40.59.19↔	Asportazione radicale di altri linfonodi quale intervento indipendente, altro	54.21.00↔	Laparoscopia, NAS
40.59.20↔	Asportazione radicale di altri linfonodi in corso di altro intervento, NAS	54.21.10↔	Laparoscopia, Laparoscopia diagnostica
40.59.21↔	Asportazione radicale di linfonodi mediastinici in corso di altro intervento	54.21.30↔	Laparoscopia, Laparoscopia con drenaggio
40.59.22↔	Asportazione radicale di linfonodi peribronchiali in corso di altro intervento	54.21.99↔	Laparoscopia, altro
40.59.29↔	Asportazione radicale di altri linfonodi in corso di altro intervento, altro	54.23↔	Biopsia del peritoneo
40.59.99↔	Asportazione radicale di altri linfonodi, altro	54.3x.00↔	Asportazione o distruzione di lesione o tessuto della parete addominale o dell'ombelico, NAS
40.9x.00↔	Altri interventi sulle strutture linfatiche, NAS	54.3x.10↔	Omfalectomia
40.9x.10↔	Anastomosi per correzione di linfedema	54.3x.19↔	Altra asportazione o distruzione di lesione o tessuto della parete addominale o dell'ombelico
40.9x.20↔	Incisione di linfocele	54.3x.20↔	Distruzione di lesione o tessuto della parete addominale o dell'ombelico
40.9x.30↔	Drenaggio di linfedema	54.3x.99↔	Asportazione o distruzione di lesione o tessuto della parete addominale o dell'ombelico, altro
40.9x.40↔	Puntura terapeutica percutanea di linfocele	54.62↔	Chiusura ritardata di ferita addominale in via di cicatrizzazione
40.9x.99↔	Altri interventi sulle strutture linfatiche, altro	54.63.00↔	Altra sutura della parete addominale, NAS
48.79↔	Altra riparazione del retto	54.63.10↔	Altra sutura della parete addominale, Sutura di lacerazione della parete addominale
48.81↔	Incisione di tessuto perirettale	54.63.99↔	Altra sutura della parete addominale, altro
48.82↔	Asportazione di tessuto perirettale	54.64.00↔	Sutura del peritoneo, NAS
48.93↔	Riparazione di fistola perirettale	54.64.10↔	Sutura del peritoneo, Sutura di mesentero, grande o piccolo omento (a seguito di lacerazione)
49.01↔	Incisione di ascesso perianale	54.64.99↔	Sutura del peritoneo, altro
49.02↔	Altra incisione di tessuti perianali	54.72↔	Altra riparazione della parete addominale
49.03↔	Asportazione di appendice cutanea perianale	54.73↔	Altra riparazione del peritoneo
49.11↔	Fistulotomia anale	54.75↔	Altra riparazione del mesentero
49.12↔	Fistulectomia anale	54.99.00↔	Altri interventi sulla regione addominale, NAS
49.6↔	Asportazione dell'ano	54.99.09↔	Altri interventi sulla regione addominale, altro
49.70↔	Riparazione dell'ano, NAS	54.99.30↔	Asportazione di tessuto dalla regione addominale non attribuibile con sicurezza a un organo
49.71↔	Sutura di lacerazione dell'ano	54.99.31↔	Debulking per laparotomia
49.72↔	Cerchiaggio anale	54.99.40↔	Revisione di fistola cutaneoperitoneale (cateterismo permanente)
49.73.00↔	Chiusura di fistola anale, NAS	54.99.41↔	Asportazione o chiusura di fistola cutaneoperitoneale (cateterismo permanente)
49.73.11↔	Chiusura di fistola anale con lembo mucoso	54.99.50↔	Chiusura temporanea della parete addominale
49.73.12↔	Chiusura di fistola anale con impianto	54.99.60↔	Lombotomia
49.73.99↔	Chiusura di fistola anale, altro	54.99.61↔	Rilombotomia
49.77.11↔	Anoproctoplastica, chirurgica a cielo aperto	54.99.81↔	Revisione senza sostituzione di cateteri nonché di pompa automatica, programmabile e ricaricabile per il drenaggio continuo di liquido ascitico
49.77.12↔	Anoproctoplastica, per via perineale	54.99.82↔	Rimozione di ostruzione meccanica di cateteri di una pompa automatica, programmabile e ricaricabile per il drenaggio continuo di liquido ascitico
49.77.13↔	Anoproctoplastica, per via laparoscopica	54.99.84↔	Sostituzione dei cateteri di pompa automatica, programmabile e ricaricabile per il drenaggio continuo di liquido ascitico
49.78.00↔	Riparazione di agenesia e atresia anorettale congenita, NAS	54.a0↔	Interventi nello spazio retroperitoneale, NAS
49.78.09↔	Riparazione di agenesia e atresia anorettale congenita, altro		
49.78.11↔	Anorettoplastica anteriore, chirurgica a cielo aperto e per via perineale		
49.78.12↔	Anorettoplastica posteriore sagittale [PSARP], chirurgica a cielo aperto e per via perineale		

54.a1↔	Asportazione e distruzione di tessuto retroperitoneale	76.5x.19↔	Altra condilectomia dell'articolazione temporomandibolare
54.a9↔	Interventi nello spazio retroperitoneale, altro	76.5x.20↔	Discoplastica dell'articolazione temporomandibolare, con ricostruzione
64.2↔	Asportazione o distruzione locale di lesione del pene	76.5x.29↔	Altra discoplastica dell'articolazione temporomandibolare
64.41↔	Sutura di lacerazione del pene	76.5x.30↔	Estirpazione del disco articolare dell'articolazione temporomandibolare, con ricostruzione
64.43↔	Costruzione del pene	76.5x.39↔	Altra estirpazione del disco articolare dell'articolazione temporomandibolare
64.44.00↔	Ricostruzione del pene, NAS	76.5x.40↔	Resezione del tubercolo articolare dell'articolazione temporomandibolare
64.44.10↔	Ricostruzione del pene, allungamento del fusto del pene	76.5x.41↔	Ricostruzione plastica dell'articolazione temporomandibolare
64.44.11↔	Ricostruzione del pene, correzione di inversione penoscrotale o di pene sepolto (concealed penis o buried penis)	76.5x.42↔	Stabilizzazione articolare (limitante il movimento) dell'articolazione temporomandibolare
64.44.99↔	Ricostruzione del pene, altro	76.5x.50↔	Asportazione artroscopica di corpo libero intra-articolare dall'articolazione temporomandibolare
64.45↔	Reimpianto del pene	76.5x.59↔	Altra asportazione di corpo libero intra-articolare dall'articolazione temporomandibolare
64.49↔	Altra riparazione del pene	76.5x.60↔	Impianto di endoprotesi dell'articolazione temporomandibolare
65.30↔	Ovariectomia, NAS	76.5x.61↔	Sostituzione di endoprotesi dell'articolazione temporomandibolare
65.31↔	Ovariectomia per via laparoscopica	76.5x.70↔	Impianto di endoprotesi totale dell'articolazione temporomandibolare con componenti prefabbricati
65.32↔	Ovariectomia, chirurgica a cielo aperto	76.5x.71↔	Impianto di endoprotesi totale dell'articolazione temporomandibolare con componenti preparati con sistema CAD-CAM
65.33↔	Ovariectomia, per via vaginale	76.5x.90↔	Altra artroplastica temporomandibolare o discoplastica dell'articolazione temporomandibolare
65.34↔	Ovariectomia, per via vaginale con assistenza laparoscopica	76.5x.99↔	Artroplastica temporomandibolare, altro
65.39↔	Ovariectomia, altra	76.63.00↔	Osteoplastica [osteotomia] del corpo della mandibola, NAS
65.40↔	Salpingo-ovariectomia, NAS	76.63.10↔	Osteoplastica [osteotomia] della porzione laterale della cresta alveolare o con interruzione della continuità frontale della mandibola senza distrazione
65.41↔	Salpingo-ovariectomia per via laparoscopica	76.63.11↔	Osteoplastica [osteotomia] della porzione frontale della cresta alveolare o con interruzione della continuità del ramo orizzontale della mandibola senza distrazione
65.42↔	Salpingo-ovariectomia, chirurgica a cielo aperto	76.63.12↔	Osteoplastica [osteotomia] per l'avanzamento del mento senza distrazione
65.43↔	Salpingo-ovariectomia, per via vaginale	76.63.20↔	Avanzamento del processo alveolare mediante distrazione orizzontale dopo osteotomia
65.44↔	Salpingo-ovariectomia, per via vaginale con assistenza laparoscopica	76.63.21↔	Avanzamento della mandibola mediante distrazione dopo osteotomia del ramo orizzontale della mandibola
65.49↔	Salpingo-ovariectomia, altra	76.63.99↔	Osteoplastica [osteotomia] del corpo della mandibola, altro
67.31↔	Marsupializzazione di cisti cervicale	76.64↔	Altra chirurgia ortognatica della mandibola
67.33↔	Distruzione di lesione della cervice mediante criochirurgia	77.40.20↔	Biopsia dell'osso, sede non specificata, Biopsia a cielo aperto
70.13↔	Lisi di aderenze intraluminali della vagina	77.40.99↔	Biopsia dell'osso, sede non specificata, altro
70.24.00↔	Biopsia vaginale, NAS	77.41.00↔	Biopsia della scapola, della clavicola, delle coste e dello sterno, NAS
70.24.20↔	Biopsia vaginale, mediante incisione	77.41.20↔	Biopsia della scapola, della clavicola, delle coste e dello sterno, Biopsia a cielo aperto
70.24.99↔	Biopsia vaginale, altro	77.41.99↔	Biopsia della scapola, della clavicola, delle coste e dello sterno, altro
70.33.00↔	Asportazione o distruzione locale di lesione o tessuto della vagina, NAS	77.42.00↔	Biopsia dell'omero, NAS
70.33.10↔	Distruzione locale di lesione o tessuto della vagina, NAS	77.42.20↔	Biopsia dell'omero, Biopsia a cielo aperto
70.33.11↔	Distruzione locale di lesione o tessuto della vagina, cauterizzazione	77.42.99↔	Biopsia dell'omero, altro
70.33.12↔	Distruzione locale di lesione o tessuto della vagina, elettrocoagulazione	77.43.00↔	Biopsia del radio e dell'ulna, NAS
70.33.13↔	Distruzione locale di lesione o tessuto della vagina, laser-fotocoagulazione	77.43.20↔	Biopsia del radio e dell'ulna, Biopsia a cielo aperto
70.33.14↔	Distruzione locale di lesione o tessuto della vagina, cricoagulazione	77.43.99↔	Biopsia del radio e dell'ulna, altro
70.33.99↔	Asportazione o distruzione locale di lesione o tessuto della vagina, altro	77.44.00↔	Biopsia del carpo e del metacarpo, NAS
70.71↔	Sutura di lacerazione della vagina	77.44.20↔	Biopsia del carpo e del metacarpo, Biopsia a cielo aperto
70.79.00↔	Altra riparazione della vagina, NAS	77.44.99↔	Biopsia del carpo e del metacarpo, altro
70.79.10↔	Altra colporrafia vaginale con plastica del pavimento pelvico	77.45.00↔	Biopsia del femore, NAS
70.79.99↔	Altra riparazione della vagina, altro	77.45.20↔	Biopsia del femore, Biopsia a cielo aperto
71.01↔	Lisi di aderenze vulvari	77.45.99↔	Biopsia del femore, altro
71.09↔	Altra incisione della vulva e del perineo	77.46.00↔	Biopsia della rotula, NAS
71.24↔	Asportazione o altra distruzione di cisti della ghiandola del Bartolino	77.46.20↔	Biopsia della rotula, Biopsia a cielo aperto
71.29↔	Altri interventi sulla ghiandola del Bartolino	77.46.99↔	Biopsia della rotula, altro
71.62↔	Vulvectomy totale	77.47.00↔	Biopsia della tibia e fibula, NAS
71.73↔	Costruzione dell'introitus	77.47.20↔	Biopsia della tibia e fibula, Biopsia a cielo aperto
71.79↔	Altra riparazione della vulva e del perineo	77.47.99↔	Biopsia della tibia e fibula, altro
76.31.20↔	Mandibolectomia parziale, Ricostruzione mediante innesto con anastomosi microvascolare	77.48.00↔	Biopsia del tarso e metatarso, NAS
76.39.10↔	Ostectomia parziale di altre ossa della faccia, Ricostruzione mediante innesto con anastomosi microvascolare	77.48.20↔	Biopsia del tarso e metatarso, Biopsia a cielo aperto
76.41.10↔	Mandibolectomia totale con ricostruzione contemporanea, Ricostruzione mediante innesto con anastomosi microvascolare	77.48.99↔	Biopsia del tarso e metatarso, altro
76.43.10↔	Altra ricostruzione della mandibola mediante innesto con anastomosi microvascolare		
76.44.10↔	Ostectomia totale di altre ossa facciali, Ricostruzione mediante innesto con anastomosi microvascolare		
76.46.10↔	Altra ricostruzione di altre ossa facciali, Ricostruzione mediante innesto con anastomosi microvascolare		
76.5x.00↔	Artroplastica temporomandibolare, NAS		
76.5x.10↔	Condilectomia dell'articolazione temporomandibolare con ricostruzione		

77.49.00↔	Biopsia di altre ossa specificate, escluse quelle facciali, NAS	80.17.49↔	Altra artrotomia dell'articolazione subalare
77.49.21↔	Biopsia di altre ossa specificate, escluse quelle facciali, Biopsia della colonna vertebrale, Biopsia a cielo aperto	80.17.99↔	Altra artrotomia della caviglia, altro
77.49.41↔	Biopsia di altre ossa specificate, escluse quelle facciali, Biopsia di falangi dei piedi, Biopsia a cielo aperto	80.18.00↔	Altra artrotomia del piede e delle dita del piede, NAS
77.49.91↔	Biopsia di altre ossa specificate, escluse quelle facciali, Biopsia a cielo aperto	80.18.10↔	Artrotomia artroscopica del piede e delle dita del piede, lavaggio articolare con drenaggio
77.49.99↔	Biopsia di altre ossa specificate, escluse quelle facciali, altro	80.18.11↔	Artrotomia artroscopica del piede e delle dita del piede, asportazione di corpo libero intra-articolare
77.69.20↔	Sbrigliamento di falangi delle mani	80.18.12↔	Artrotomia artroscopica del piede e delle dita del piede, impianto o rimozione di sistema di somministrazione farmacologica
77.69.21↔	Sbrigliamento della colonna vertebrale	80.18.20↔	Artrotomia del piede e delle dita del piede, lavaggio articolare con drenaggio
77.69.22↔	Sbrigliamento delle ossa pelviche	80.18.21↔	Artrotomia del piede e delle dita del piede, asportazione di corpo libero intra-articolare
77.69.23↔	Sbrigliamento di falangi dei piedi	80.18.99↔	Altra artrotomia del piede e delle dita del piede, altro
77.91.11↔	Ostectomia totale di una costa	80.19.00↔	Altra artrotomia di altra sede specificata, NAS
77.91.12↔	Ostectomia totale di una costa cervicale	80.19.10↔	Artrotomia artroscopica dell'articolazione sterno-clavicolare, lavaggio articolare con drenaggio
77.91.13↔	Ostectomia totale dello sterno	80.19.11↔	Artrotomia artroscopica dell'articolazione sterno-clavicolare, asportazione di corpo libero intra-articolare
80.13.00↔	Altra artrotomia del polso, NAS	80.19.12↔	Artrotomia artroscopica dell'articolazione sterno-clavicolare, impianto o rimozione di sistema di somministrazione farmacologica
80.13.10↔	Artrotomia artroscopica del polso, lavaggio articolare con drenaggio	80.19.20↔	Artrotomia dell'articolazione sterno-clavicolare, lavaggio articolare con drenaggio
80.13.11↔	Artrotomia artroscopica del polso, asportazione di corpo libero intra-articolare	80.19.21↔	Artrotomia dell'articolazione sterno-clavicolare, asportazione di corpo libero intra-articolare
80.13.12↔	Artrotomia artroscopica del polso, impianto o rimozione di sistema di somministrazione farmacologica	80.19.29↔	Altra artrotomia dell'articolazione sterno-clavicolare
80.13.20↔	Artrotomia del polso, Lavaggio articolare con drenaggio	80.19.30↔	Artrotomia artroscopica dell'articolazione sacroiliaca, lavaggio articolare con drenaggio
80.13.21↔	Artrotomia del polso, Asportazione di corpo libero intra-articolare	80.19.31↔	Artrotomia artroscopica dell'articolazione sacroiliaca, asportazione di corpo libero intra-articolare
80.13.99↔	Altra artrotomia del polso, altro	80.19.32↔	Artrotomia artroscopica dell'articolazione sacroiliaca, impianto o rimozione di sistema di somministrazione farmacologica
80.14.00↔	Altra artrotomia della mano e delle dita della mano, NAS	80.19.40↔	Artrotomia dell'articolazione sacroiliaca, lavaggio articolare con drenaggio
80.14.10↔	Artrotomia della mano e delle dita della mano, Lavaggio articolare con drenaggio	80.19.41↔	Artrotomia dell'articolazione sacroiliaca, asportazione di corpo libero intra-articolare
80.14.99↔	Altra artrotomia della mano e delle dita della mano, altro	80.19.49↔	Altra artrotomia dell'articolazione sacroiliaca
80.15.00↔	Altra artrotomia dell'anca, NAS	80.19.52↔	Artrotomia artroscopica della sinfisi pubica, impianto o rimozione di sistema di somministrazione farmacologica
80.15.10↔	Artrotomia artroscopica dell'anca, lavaggio articolare con drenaggio	80.19.59↔	Altra artrotomia della sinfisi pubica
80.15.11↔	Artrotomia artroscopica dell'anca, asportazione di corpo libero intra-articolare	80.19.90↔	Artrotomia artroscopica di altra sede specificata, lavaggio articolare con drenaggio
80.15.12↔	Artrotomia artroscopica dell'anca, impianto o rimozione di sistema di somministrazione farmacologica	80.19.91↔	Artrotomia artroscopica di altra sede specificata, asportazione di corpo libero intra-articolare
80.15.20↔	Artrotomia dell'anca, Lavaggio articolare con drenaggio	80.19.92↔	Artrotomia artroscopica di altra sede specificata, impianto o rimozione di sistema di somministrazione farmacologica
80.15.21↔	Artrotomia dell'anca, Asportazione di corpo libero intra-articolare	80.19.93↔	Artrotomia di altra sede specificata, lavaggio articolare con drenaggio
80.15.99↔	Altra artrotomia dell'anca, altro	80.19.94↔	Artrotomia di altra sede specificata, asportazione di corpo libero intra-articolare
80.16.00↔	Altra artrotomia del ginocchio, NAS	80.19.99↔	Altra artrotomia di altra sede specificata, altro
80.16.10↔	Artrotomia artroscopica del ginocchio, lavaggio articolare con drenaggio	80.73.00↔	Sinoviectomia del polso, NAS
80.16.11↔	Artrotomia artroscopica del ginocchio, asportazione di corpo libero intra-articolare	80.73.10↔	Sinoviectomia artroscopica del polso
80.16.12↔	Artrotomia artroscopica del ginocchio, impianto o rimozione di sistema di somministrazione farmacologica	80.73.20↔	Sinoviectomia a cielo aperto del polso
80.16.20↔	Artrotomia del ginocchio, Lavaggio articolare con drenaggio	80.73.99↔	Sinoviectomia del polso, altro
80.16.21↔	Artrotomia del ginocchio, Asportazione di corpo libero intra-articolare	80.74.00↔	Sinoviectomia della mano e delle dita della mano, NAS
80.16.99↔	Altra artrotomia del ginocchio, altro	80.74.10↔	Sinoviectomia della mano e delle dita della mano
80.17.00↔	Altra artrotomia della caviglia, NAS	80.74.11↔	Sinoviectomia dei tendini e delle guaine tendinee della mano e delle dita della mano
80.17.10↔	Artrotomia artroscopica dell'articolazione talocrurale, lavaggio articolare con drenaggio	80.74.99↔	Sinoviectomia della mano e delle dita della mano, altro
80.17.11↔	Artrotomia artroscopica dell'articolazione talocrurale, asportazione di corpo libero intra-articolare	80.75.00↔	Sinoviectomia dell'anca, NAS
80.17.12↔	Artrotomia artroscopica dell'articolazione talocrurale, impianto o rimozione di sistema di somministrazione farmacologica	80.75.10↔	Sinoviectomia artroscopica dell'anca
80.17.20↔	Artrotomia dell'articolazione talocrurale, lavaggio articolare con drenaggio	80.75.20↔	Sinoviectomia a cielo aperto dell'anca
80.17.21↔	Artrotomia dell'articolazione talocrurale, asportazione di corpo libero intra-articolare	80.75.99↔	Sinoviectomia dell'anca, altro
80.17.29↔	Altra artrotomia dell'articolazione talocrurale	80.76.00↔	Sinoviectomia del ginocchio, NAS
80.17.30↔	Artrotomia artroscopica dell'articolazione subalare, lavaggio articolare con drenaggio	80.76.10↔	Sinoviectomia artroscopica dell'articolazione del ginocchio
80.17.31↔	Artrotomia artroscopica dell'articolazione subalare, asportazione di corpo libero intra-articolare	80.76.11↔	Sinoviectomia artroscopica dell'articolazione tibio-fibulare prossimale
80.17.32↔	Artrotomia artroscopica dell'articolazione subalare, impianto o rimozione di sistema di somministrazione farmacologica	80.76.20↔	Sinoviectomia a cielo aperto dell'articolazione del ginocchio
80.17.40↔	Artrotomia dell'articolazione subalare, lavaggio articolare con drenaggio	80.76.21↔	Sinoviectomia a cielo aperto dell'articolazione tibio-fibulare prossimale
80.17.41↔	Artrotomia dell'articolazione subalare, asportazione di corpo libero intra-articolare		

80.76.99↔	Sinoviectomia del ginocchio, altro	80.86.10↔	Asportazione o distruzione locale di lesione dell'articolazione del ginocchio per via artroscopica
80.77.00↔	Sinoviectomia della caviglia, NAS	80.86.11↔	Sbrigliamento dell'articolazione del ginocchio
80.77.10↔	Sinoviectomia artroscopica dell'articolazione talocrurale	80.86.12↔	Asportazione di cisti dell'articolazione del ginocchio
80.77.11↔	Sinoviectomia artroscopica dell'articolazione subtalare	80.86.13↔	Asportazione di cisti meniscale del ginocchio
80.77.20↔	Sinoviectomia a cielo aperto dell'articolazione talocrurale	80.86.99↔	Altra asportazione o distruzione locale di lesione dell'articolazione del ginocchio, altro
80.77.21↔	Sinoviectomia a cielo aperto dell'articolazione subtalare	80.87.00↔	Altra asportazione o distruzione locale di lesione dell'articolazione della caviglia, NAS
80.77.99↔	Sinoviectomia della caviglia, altro	80.87.10↔	Asportazione o distruzione locale di lesione dell'articolazione talocrurale per via artroscopica
80.78.00↔	Sinoviectomia del piede e delle dita del piede, NAS	80.87.11↔	Sbrigliamento dell'articolazione talocrurale
80.78.10↔	Sinoviectomia artroscopica dell'articolazione tarso-metatarsale	80.87.12↔	Asportazione di cisti dell'articolazione talocrurale
80.78.11↔	Sinoviectomia artroscopica dell'articolazione metatarso-falangea	80.87.19↔	Altra asportazione o distruzione locale di lesione dell'articolazione talocrurale
80.78.19↔	Altra sinoviectomia artroscopica del piede e delle dita del piede	80.87.20↔	Asportazione o distruzione locale di lesione dell'articolazione subtalare per via artroscopica
80.78.20↔	Sinoviectomia a cielo aperto dell'articolazione tarso-metatarsale	80.87.21↔	Sbrigliamento dell'articolazione subtalare
80.78.21↔	Sinoviectomia a cielo aperto dell'articolazione metatarso-falangea	80.87.22↔	Asportazione di cisti dell'articolazione subtalare
80.78.29↔	Altra sinoviectomia a cielo aperto del piede e delle dita del piede	80.87.29↔	Altra asportazione o distruzione locale di lesione dell'articolazione subtalare
80.78.99↔	Sinoviectomia del piede e delle dita del piede, altro	80.87.99↔	Altra asportazione o distruzione locale di lesione dell'articolazione della caviglia, altro
80.79.00↔	Sinoviectomia in altra sede specificata, NAS	80.88.00↔	Altra asportazione o distruzione locale di lesione dell'articolazione del piede e delle dita del piede, NAS
80.79.10↔	Sinoviectomia artroscopica dell'articolazione sterno-clavicolare	80.88.10↔	Asportazione o distruzione locale di lesione dell'articolazione del piede e delle dita del piede per via artroscopica
80.79.11↔	Sinoviectomia artroscopica dell'articolazione sacroiliaca	80.88.20↔	Sbrigliamento dell'articolazione metatarso-falangea
80.79.19↔	Sinoviectomia artroscopica in altra sede specificata	80.88.21↔	Asportazione di cisti dell'articolazione metatarso-falangea
80.79.20↔	Sinoviectomia a cielo aperto dell'articolazione sterno-clavicolare	80.88.29↔	Altra asportazione o distruzione locale di lesione metatarso-falangea
80.79.21↔	Sinoviectomia a cielo aperto dell'articolazione sacroiliaca	80.88.30↔	Sbrigliamento dell'articolazione interfalangea del piede
80.79.22↔	Sinoviectomia a cielo aperto della sinfisi pubica	80.88.40↔	Sbrigliamento di altre articolazioni del piede
80.79.29↔	Sinoviectomia a cielo aperto in altra sede specificata	80.88.50↔	Asportazione di cisti di altre articolazioni del piede e delle dita del piede
80.79.99↔	Sinoviectomia in altra sede specificata, altro	80.88.59↔	Altra asportazione o distruzione locale di lesione di altre articolazioni del piede e delle dita del piede
80.81.00↔	Altra asportazione o distruzione locale di lesione dell'articolazione della spalla, NAS	80.88.99↔	Altra asportazione o distruzione locale di lesione dell'articolazione del piede e delle dita del piede, altro
80.81.10↔	Sbrigliamento dell'articolazione omero-glenoidea	80.89.00↔	Altra asportazione o distruzione locale di lesione dell'articolazione di altra sede specificata, NAS
80.81.11↔	Asportazione di cisti dell'articolazione omero-glenoidea	80.89.20↔	Asportazione o distruzione locale di lesione dell'articolazione sacroiliaca per via artroscopica
80.81.19↔	Altra asportazione o distruzione locale dell'articolazione omero-glenoidea	80.89.21↔	Sbrigliamento dell'articolazione sacroiliaca
80.81.20↔	Sbrigliamento dell'articolazione acromio-clavicolare	80.89.22↔	Asportazione di cisti dell'articolazione sacroiliaca
80.81.21↔	Asportazione di cisti dell'articolazione acromio-clavicolare	80.89.29↔	Altra asportazione o distruzione locale di lesione dell'articolazione sacroiliaca
80.81.29↔	Altra asportazione o distruzione locale dell'articolazione acromio-clavicolare	80.89.41↔	Sbrigliamento di lesione dell'articolazione di altra sede specificata
80.81.99↔	Altra asportazione o distruzione locale di lesione dell'articolazione della spalla, altro	80.89.42↔	Asportazione di cisti dell'articolazione di altra sede specificata
80.82.00↔	Altra asportazione o distruzione locale di lesione dell'articolazione del gomito, NAS	80.90.00↔	Altra asportazione dell'articolazione in sede non specificata, NAS
80.82.10↔	Asportazione o distruzione locale di lesione dell'articolazione del gomito per via artroscopica	80.90.10↔	Asportazione artroscopica dell'articolazione in sede non specificata
80.82.11↔	Sbrigliamento dell'articolazione del gomito	80.90.99↔	Altra asportazione dell'articolazione in sede non specificata, altro
80.82.12↔	Asportazione di cisti dell'articolazione del gomito	80.91.00↔	Altra asportazione dell'articolazione della spalla, NAS
80.82.99↔	Altra asportazione o distruzione locale di lesione dell'articolazione del gomito, altro	80.91.10↔	Asportazione artroscopica dell'articolazione omero-glenoidea
80.83.00↔	Altra asportazione o distruzione locale di lesione dell'articolazione del polso, NAS	80.91.11↔	Altra asportazione dell'articolazione omero-glenoidea
80.83.10↔	Asportazione o distruzione locale di lesione dell'articolazione del polso per via artroscopica	80.91.20↔	Asportazione artroscopica dell'articolazione acromio-clavicolare
80.83.11↔	Sbrigliamento dell'articolazione del polso	80.91.21↔	Altra asportazione dell'articolazione acromio-clavicolare
80.83.12↔	Asportazione di cisti dell'articolazione del polso	80.91.30↔	Prelievo di cartilagine per innesto dall'articolazione della spalla
80.83.99↔	Altra asportazione o distruzione locale di lesione dell'articolazione del polso, altro	80.91.99↔	Altra asportazione dell'articolazione della spalla, altro
80.84.00↔	Altra asportazione o distruzione locale di lesione dell'articolazione della mano e delle dita della mano, NAS	80.92.00↔	Altra asportazione dell'articolazione del gomito, NAS
80.84.10↔	Sbrigliamento di articolazioni del carpo	80.92.10↔	Asportazione artroscopica dell'articolazione del gomito
80.84.20↔	Sbrigliamento di altre articolazioni della mano e delle dita della mano	80.92.11↔	Prelievo di cartilagine per innesto dall'articolazione del gomito
80.84.99↔	Altra asportazione o distruzione locale di lesione dell'articolazione della mano e delle dita della mano, altro	80.92.99↔	Altra asportazione dell'articolazione del gomito, altro
80.85.00↔	Altra asportazione o distruzione locale di lesione dell'articolazione dell'anca, NAS	80.93.00↔	Altra asportazione dell'articolazione del polso, NAS
80.85.10↔	Asportazione o distruzione locale di lesione dell'articolazione dell'anca per via artroscopica	80.93.10↔	Asportazione artroscopica dell'articolazione del polso
80.85.11↔	Sbrigliamento dell'articolazione dell'anca	80.93.11↔	Prelievo di cartilagine per innesto dall'articolazione del polso
80.85.12↔	Asportazione di cisti dell'articolazione dell'anca	80.93.12↔	Resezione del disco triangolare dell'articolazione del polso
80.85.99↔	Altra asportazione o distruzione locale di lesione dell'articolazione dell'anca, altro	80.93.99↔	Altra asportazione dell'articolazione del polso, altro
80.86.00↔	Altra asportazione o distruzione locale di lesione dell'articolazione del ginocchio, NAS		



80.94↔	Altra asportazione dell'articolazione della mano e delle dita della mano	82.35.10↔	Fasciectomia del palmo della mano
80.95.00↔	Altra asportazione dell'articolazione dell'anca, NAS	82.35.11↔	Fasciectomia della mano e delle dita della mano con neurolisi
80.95.10↔	Asportazione artroscopica dell'articolazione dell'anca	82.35.12↔	Fasciectomia della mano e delle dita della mano con neurolisi e arteriolisi
80.95.11↔	Prelievo di cartilagine per innesto dall'articolazione dell'anca	82.35.13↔	Fasciectomia della mano e delle dita della mano con artrolisi
80.95.99↔	Altra asportazione dell'articolazione dell'anca, altro	82.35.99↔	Altra fasciectomia della mano, altro
80.96.00↔	Altra asportazione dell'articolazione del ginocchio, NAS	82.36↔	Altra miectomia della mano
80.96.10↔	Asportazione artroscopica dell'articolazione del ginocchio	82.39.00↔	Altra asportazione dei tessuti molli della mano, NAS
80.96.20↔	Prelievo di cartilagine per innesto dall'articolazione del ginocchio, per via artroscopica	82.39.10↔	Altra asportazione dei tessuti molli della mano, Asportazione di guaine tendinee della mano
80.96.21↔	Prelievo di cartilagine per innesto dall'articolazione del ginocchio, chirurgica a cielo aperto	82.39.99↔	Altra asportazione dei tessuti molli della mano, altro
80.96.99↔	Altra asportazione dell'articolazione del ginocchio, altro	82.45↔	Altra sutura di altri tendini della mano
80.97.00↔	Altra asportazione dell'articolazione della caviglia, NAS	82.46.00↔	Sutura di muscoli o fasce della mano, NAS
80.97.10↔	Asportazione artroscopica dell'articolazione talocrurale	82.46.10↔	Sutura di fascia della mano
80.97.11↔	Altra asportazione dell'articolazione talocrurale	82.46.20↔	Sutura di muscolo della mano
80.97.20↔	Asportazione artroscopica dell'articolazione subtalare	82.46.99↔	Sutura di muscoli o fasce della mano, altro
80.97.21↔	Altra asportazione dell'articolazione subtalare	82.52↔	Arretramento di tendini della mano
80.97.30↔	Prelievo di cartilagine per innesto dall'articolazione della caviglia	82.53↔	Reinserzione di tendini della mano
80.97.99↔	Altra asportazione dell'articolazione della caviglia, altro	82.54↔	Reinserzione di muscoli della mano
80.98.00↔	Altra asportazione dell'articolazione del piede e delle dita del piede, NAS	82.55↔	Altra modificazione di lunghezza di tendini e muscoli della mano
80.98.10↔	Asportazione artroscopica dell'articolazione del piede e delle dita del piede	82.56↔	Altra trasferimento o trapianto di tendini della mano
80.98.11↔	Altra asportazione dell'articolazione metatarso-falangea	82.58↔	Altra trasferimento o trapianto di muscoli della mano
80.98.12↔	Altra asportazione di altra articolazione del piede	82.59↔	Altra trasposizione di muscoli della mano
80.98.13↔	Altra asportazione dell'articolazione interfalangea del piede	82.72.00↔	Intervento di plastica sulla mano con innesto di muscolo o fascia muscolare, NAS
80.98.99↔	Altra asportazione dell'articolazione del piede e delle dita del piede, altro	82.72.10↔	Intervento di plastica con innesto di muscolo o fascia, su un dito della mano
80.99.00↔	Altra asportazione dell'articolazione di altra sede specificata, NAS	82.72.11↔	Intervento di plastica con innesto di muscolo o fascia, su altre parti della mano
80.99.10↔	Asportazione artroscopica dell'articolazione sterno-clavicolare	82.72.99↔	Intervento di plastica sulla mano con innesto di muscolo o fascia muscolare, altro
80.99.11↔	Altra asportazione dell'articolazione sterno-clavicolare	82.79↔	Intervento di plastica sulla mano con altro innesto o impianto
80.99.20↔	Asportazione artroscopica dell'articolazione sacroiliaca	82.82↔	Riparazione di schisi della mano
80.99.21↔	Altra asportazione dell'articolazione sacroiliaca	82.83↔	Riparazione di macrodattilia
80.99.30↔	Asportazione artroscopica della sinfisi pubica	82.85↔	Altra tenodesi della mano
80.99.31↔	Altra asportazione della sinfisi pubica	82.86.00↔	Altra tenoplastica della mano, NAS
80.99.90↔	Asportazione artroscopica dell'articolazione di altra sede specificata	82.86.10↔	Tenoplastica di tendini flessori della mano
80.99.91↔	Prelievo di cartilagine per innesto dall'articolazione di altra sede specificata	82.86.11↔	Creazione di un letto per l'innesto di tendini nella mano
80.99.99↔	Altra asportazione dell'articolazione di altra sede specificata, altro	82.86.12↔	Revisione senza sostituzione di innesto tendineo della mano
81.93.00↔	Sutura della capsula o dei legamenti dell'arto superiore, NAS	82.86.13↔	Sostituzione di innesto tendineo della mano
81.93.10↔	Sutura dell'apparato legamentoso della clavicola	82.86.99↔	Altra tenoplastica della mano, altro
81.93.20↔	Sutura dell'anello fibroso radio-ulnare	82.89.10↔	Plastica delle guaine tendinee della mano
81.93.21↔	Sutura dell'apparato legamentoso radio-ulnare distale	82.89.11↔	Rifissazione ossea di legamenti della mano, Carpo e metacarpo
81.93.30↔	Sutura della capsula o dei legamenti dell'arto superiore, carpo e metacarpo	82.89.12↔	Rifissazione ossea di legamenti di mano, altri legamenti della mano
81.93.99↔	Sutura della capsula o dei legamenti dell'arto superiore, altro	82.89.13↔	Distrazione transarticolare dei tessuti molli per anomalie congenite della mano
82.02↔	Miotomia della mano	82.89.14↔	Radializzazione per anomalie congenite della mano
82.04↔	Incisione e drenaggio dello spazio palmare o tenare	82.89.15↔	Resezione di briglie con ricostruzione plastica per anomalie congenite della mano
82.09.00↔	Altra incisione dei tessuti molli della mano, NAS	82.89.16↔	Trasferimento di dito del piede per sostituire un dito della mano
82.09.10↔	Altra incisione dei tessuti molli della mano, Incisione di compartimento tendineo della mano	82.89.99↔	Altri interventi di plastica sulla mano, altro
82.09.99↔	Altra incisione dei tessuti molli della mano, altro	83.43.00↔	Asportazione di muscoli o fasce per innesto, NAS
82.11.00↔	Tenotomia della mano, NAS	83.43.10↔	Prelievo di lembo miocutaneo per innesto
82.11.10↔	Tenotomia della mano, Polso, percutanea	83.43.11↔	Prelievo di lembo osteomiocutaneo o osteofasciocutaneo per innesto
82.11.11↔	Tenotomia della mano, Dita della mano, percutanea	83.43.12↔	Prelievo di altro lembo da muscolo o fascia con anastomosi microvascolare
82.11.20↔	Tenotomia della mano, chirurgica a cielo aperto	83.43.99↔	Asportazione di muscoli o fasce per innesto, altro
82.11.99↔	Tenotomia della mano,	83.82.10↔	Innesto di fascia, Testa e collo
82.12↔	Fasciotomia della mano	83.82.11↔	Innesto di fascia, Spalla e ascella
82.19.00↔	Altra sezione di tessuto molle della mano, NAS	83.82.12↔	Innesto di fascia, Braccio e gomito
82.19.10↔	Altra sezione di tessuto molle della mano, Sezione di muscoli della mano	83.82.13↔	Innesto di fascia, Avambraccio
82.19.99↔	Altra sezione di tessuto molle della mano, altro	83.82.14↔	Innesto di fascia, Parete toracica, addome e dorso
82.21↔	Asportazione di lesione della fascia [o guaina] tendinea della mano	83.82.15↔	Innesto di fascia, Regione inguinale e genitale e natiche
82.29↔	Asportazione di altre lesioni dei tessuti molli della mano	83.82.16↔	Innesto di fascia, Estremità inferiore
82.33↔	Altra tendinectomia della mano	83.82.19↔	Innesto di fascia, Altra localizzazione
82.35.00↔	Altra fasciectomia della mano, NAS	83.82.20↔	Innesto di lembo muscolare o fasciale locale, Testa e collo
		83.82.21↔	Innesto di lembo muscolare o fasciale locale, Spalla e ascella
		83.82.22↔	Innesto di lembo muscolare o fasciale locale, Braccio e gomito
		83.82.23↔	Innesto di lembo muscolare o fasciale locale, Avambraccio

83.82.24↔	Innesto di lembo muscolare o fasciale locale, Parete toracica, addome e dorso	84.3x.19↔	Revisione del moncone di amputazione, Altra localizzazione
83.82.25↔	Innesto di lembo muscolare o fasciale locale, Regione inguinale e genitale e natiche	84.3x.99↔	Revisione del moncone di amputazione, altro
83.82.26↔	Innesto di lembo muscolare o fasciale locale, Estremità inferiore	84.91↔	Amputazione, NAS
83.82.29↔	Innesto di lembo muscolare o fasciale locale, Altra localizzazione	85.12↔	Biopsia a cielo aperto della mammella
83.82.30↔	Innesto di lembo osteomiocutaneo o osteofasciocutaneo, Testa e collo	85.20↔	Asportazione o distruzione di tessuto della mammella, NAS
83.82.31↔	Innesto di lembo osteomiocutaneo o osteofasciocutaneo, Spalla e ascella	85.21↔	Asportazione locale di lesione della mammella
83.82.32↔	Innesto di lembo osteomiocutaneo o osteofasciocutaneo, Braccio e gomito	85.24↔	Asportazione di tessuto ectopico della mammella
83.82.33↔	Innesto di lembo osteomiocutaneo o osteofasciocutaneo, Avambraccio	85.25↔	Asportazione del capezzolo
83.82.34↔	Innesto di lembo osteomiocutaneo o osteofasciocutaneo, Parete toracica, addome e dorso	85.26↔	Mastectomia parziale
83.82.35↔	Innesto di lembo osteomiocutaneo o osteofasciocutaneo, Regione inguinale e genitale e natiche	85.30↔	Mammoplastica riduttiva e mammetomia sottocutanea, NAS
83.82.36↔	Innesto di lembo osteomiocutaneo o osteofasciocutaneo, Estremità inferiore	85.31↔	Mammoplastica riduttiva
83.82.39↔	Innesto di lembo osteomiocutaneo o osteofasciocutaneo, Altra localizzazione	85.34.00↔	Mammetomia sottocutanea, NAS
83.82.40↔	Innesto di altro lembo con anastomosi microvascolare da muscolo o fascia, Testa e collo	85.34.11↔	Mastectomia con risparmio cutaneo con asportazione completa del tessuto ghiandolare, senza ulteriori misure
83.82.41↔	Innesto di altro lembo con anastomosi microvascolare da muscolo o fascia, Spalla e ascella	85.34.12↔	Mastectomia con risparmio cutaneo con asportazione completa del tessuto ghiandolare, con mastopessia
83.82.42↔	Innesto di altro lembo con anastomosi microvascolare da muscolo o fascia, Braccio e gomito	85.34.13↔	Mastectomia con risparmio cutaneo con asportazione completa del tessuto ghiandolare, con mastopessia e creazione di lembo cutaneo peduncolato
83.82.43↔	Innesto di altro lembo con anastomosi microvascolare da muscolo o fascia, Avambraccio	85.34.21↔	Mastectomia con risparmio di areola e capezzolo con asportazione completa del tessuto ghiandolare, senza ulteriori misure
83.82.44↔	Innesto di altro lembo con anastomosi microvascolare da muscolo o fascia, Parete toracica, addome e dorso	85.34.22↔	Mastectomia con risparmio di areola e capezzolo con asportazione completa del tessuto ghiandolare, con mastopessia
83.82.45↔	Innesto di altro lembo con anastomosi microvascolare da muscolo o fascia, Regione inguinale e genitale e natiche	85.34.23↔	Mastectomia con risparmio di areola e capezzolo con asportazione completa del tessuto ghiandolare, con mastopessia e creazione di lembo cutaneo peduncolato
83.82.46↔	Innesto di altro lembo con anastomosi microvascolare da muscolo o fascia, Estremità inferiore	85.34.99↔	Mammetomia sottocutanea, altro
83.82.47↔	Innesto di altro lembo con anastomosi microvascolare da muscolo o fascia, Altra localizzazione	85.37↔	Mammetomia per ginecomastia
83.82.99↔	Innesto di muscoli o fasce, altro	85.39↔	Mammoplastica riduttiva e mammetomia sottocutanea, altro
84.00↔	Amputazione dell'arto superiore, NAS	85.40↔	Mastectomia, NAS
84.01↔	Amputazione e disarticolazione di dita della mano (ad eccezione del pollice)	85.41↔	Mastectomia semplice
84.02↔	Amputazione e disarticolazione del pollice	85.43↔	Mastectomia semplice allargata
84.03.00↔	Amputazione della mano, NAS	85.45.00↔	Mastectomia radicale, NAS
84.03.10↔	Amputazione completa della mano a livello del carpo o metacarpo	85.45.10↔	Mastectomia radicale senza resezione parziale della parete toracica
84.03.99↔	Amputazione della mano, altro	85.45.11↔	Mastectomia radicale con resezione parziale della parete toracica
84.04↔	Disarticolazione del polso	85.45.99↔	Mastoidectomia radicale, altro
84.05↔	Amputazione a livello dell'avambraccio	85.47↔	Mastectomia radicale monolaterale allargata
84.06↔	Disarticolazione del gomito	85.49↔	Mastectomia, altro
84.07↔	Amputazione a livello dell'omero	85.50↔	Mammoplastica di ingrandimento, NAS
84.08↔	Disarticolazione della spalla	85.51↔	Iniezione mammoplastica di ingrandimento
84.09↔	Amputazione intertoracoscopolare	85.53.00↔	Impianto di protesi mammaria, NAS
84.10↔	Amputazione dell'arto inferiore, NAS	85.53.10↔	Impianto di protesi mammaria, dopo mastectomia
84.11↔	Amputazione di dita del piede	85.53.99↔	Impianto di protesi mammaria, altro
84.12↔	Amputazione a livello del piede	85.59↔	Mammoplastica di ingrandimento, altro
84.13↔	Disarticolazione della caviglia	85.6↔	Mastopessia
84.14↔	Amputazione della caviglia a livello dei malleoli della tibia e fibula	85.82↔	Innesto frazionato nella mammella
84.15↔	Altra amputazione al di sotto del ginocchio	85.83↔	Innesto a tutto spessore nella mammella
84.16↔	Disarticolazione del ginocchio	85.84↔	Mammoplastica con innesto cutaneo peduncolato
84.17↔	Amputazione al di sopra del ginocchio	85.85↔	Mammoplastica con innesto muscolare peduncolato
84.18↔	Disarticolazione dell'anca	85.86↔	Trasposizione del capezzolo
84.19↔	Amputazione addomino-pelvica	85.87.00↔	Altri interventi sul capezzolo, NAS
84.3x.00↔	Revisione del moncone di amputazione, NAS	85.87.10↔	Sutura del capezzolo (dopo lacerazione)
84.3x.10↔	Revisione del moncone di amputazione, Regione della spalla e del braccio	85.87.13↔	Eversione chirurgica di capezzolo introflesso
84.3x.11↔	Revisione del moncone di amputazione, Regione dell'avambraccio	85.87.21↔	Ricostruzione del capezzolo con tatuaggio
84.3x.12↔	Revisione del moncone di amputazione, Regione della mano	85.87.22↔	Ricostruzione del capezzolo con lembo locale
84.3x.13↔	Revisione del moncone di amputazione, Estremità inferiore	85.87.23↔	Ricostruzione del capezzolo con innesto cutaneo
		85.87.31↔	Ricostruzione dell'areola con tatuaggio
		85.87.32↔	Ricostruzione dell'areola con lembo locale
		85.87.33↔	Ricostruzione dell'areola con innesto cutaneo
		85.87.99↔	Altri interventi sul capezzolo, altro
		85.89.00↔	Altra mammoplastica, NAS
		85.89.10↔	Mammoplastica con innesto muscolocutaneo libero
		85.89.13↔	Mammoplastica con lembo omentale
		85.89.14↔	Mammoplastica con innesto (lembo) muscolocutaneo peduncolato
		85.89.20↔	Mammoplastica tramite plastica con lembo con anastomosi microvascolare, NAS

85.89.21↔	lembo perforatore (DIEP) dell'arteria epigastrica inferiore	86.43.11↔	Asportazione radicale e ampia di lesione o tessuto cutaneo e sottocutaneo, con copertura plastica, sul capo
85.89.22↔	lembo (SIEA) dell'arteria epigastrica inferiore superficiale	86.43.12↔	Asportazione radicale e ampia di lesione o tessuto cutaneo e sottocutaneo, con copertura plastica, sul collo
85.89.23↔	Plastica muscolocutanea con lembo di gracile	86.43.13↔	Asportazione radicale e ampia di lesione o tessuto cutaneo e sottocutaneo, con copertura plastica, su spalla e ascella
85.89.24↔	lembo perforatore (S-GAP) dell'arteria gluteale superiore	86.43.14↔	Asportazione radicale e ampia di lesione o tessuto cutaneo e sottocutaneo, con copertura plastica, su braccio e gomito
85.89.25↔	lembo perforatore (I-GAP) dell'arteria gluteale inferiore	86.43.15↔	Asportazione radicale e ampia di lesione o tessuto cutaneo e sottocutaneo, con copertura plastica, sull'avambraccio
85.89.29↔	Mammoplastica tramite plastica con lembo con anastomosi microvascolare, altro	86.43.16↔	Asportazione radicale e ampia di lesione o tessuto cutaneo e sottocutaneo, con copertura plastica, sulla mano
85.89.99↔	Altra mammoplastica, altro	86.43.17↔	Asportazione radicale e ampia di lesione o tessuto cutaneo e sottocutaneo, con copertura plastica, sulla regione addominale e inguinale
85.93↔	Revisione senza sostituzione di protesi della mammella	86.43.18↔	Asportazione radicale e ampia di lesione o tessuto cutaneo e sottocutaneo, con copertura plastica, sulla regione addominale e inguinale
85.94.00↔	Rimozione di protesi della mammella, NAS	86.43.1a↔	Asportazione radicale e ampia di lesione o tessuto cutaneo e sottocutaneo, con copertura plastica, sulle natiche
85.94.11↔	Rimozione di protesi della mammella, con capsulotomia	86.43.1b↔	Asportazione radicale e ampia di lesione o tessuto cutaneo e sottocutaneo, con copertura plastica, su coscia e ginocchio
85.94.12↔	Rimozione di protesi della mammella, con capsulectomia parziale	86.43.1c↔	Asportazione radicale e ampia di lesione o tessuto cutaneo e sottocutaneo, con copertura plastica, sulla gamba
85.94.13↔	Rimozione di protesi della mammella, con capsulectomia totale	86.43.1d↔	Asportazione radicale e ampia di lesione o tessuto cutaneo e sottocutaneo, con copertura plastica, sul piede
85.94.99↔	Rimozione di protesi della mammella, altro	86.6a.11↔	Innesto cutaneo autologo a tutto spessore, piccolo, sul capo
85.95↔	Inserzione di espansore tessutale nella mammella	86.6a.12↔	Innesto cutaneo autologo a tutto spessore, piccolo, sul collo
86.21↔	Asportazione di cisti o seno pilonidale	86.6a.13↔	Innesto cutaneo autologo a tutto spessore, piccolo, su spalla e ascella
86.41.11↔	Asportazione radicale e ampia di lesione o tessuto cutaneo e sottocutaneo, senza chiusura di ferita primaria, sul capo	86.6a.14↔	Innesto cutaneo autologo a tutto spessore, piccolo, su braccio e gomito
86.41.12↔	Asportazione radicale e ampia di lesione o tessuto cutaneo e sottocutaneo, senza chiusura di ferita primaria, sul collo	86.6a.15↔	Innesto cutaneo autologo a tutto spessore, piccolo, sull'avambraccio
86.41.13↔	Asportazione radicale e ampia di lesione o tessuto cutaneo e sottocutaneo, senza chiusura di ferita primaria, su spalla e ascella	86.6a.16↔	Innesto cutaneo autologo a tutto spessore, piccolo, sulla mano
86.41.14↔	Asportazione radicale e ampia di lesione o tessuto cutaneo e sottocutaneo, senza chiusura di ferita primaria, su braccio e gomito	86.6a.17↔	Innesto cutaneo autologo a tutto spessore, piccolo, su parete toracica e dorso
86.41.15↔	Asportazione radicale e ampia di lesione o tessuto cutaneo e sottocutaneo, senza chiusura di ferita primaria, sull'avambraccio	86.6a.18↔	Innesto cutaneo autologo a tutto spessore, piccolo, sulla regione addominale e inguinale
86.41.16↔	Asportazione radicale e ampia di lesione o tessuto cutaneo e sottocutaneo, senza chiusura di ferita primaria, sulla mano	86.6a.1a↔	Innesto cutaneo autologo a tutto spessore, piccolo, sulle natiche
86.41.17↔	Asportazione radicale e ampia di lesione o tessuto cutaneo e sottocutaneo, senza chiusura di ferita primaria, su parete toracica e dorso	86.6a.1b↔	Innesto cutaneo autologo a tutto spessore, piccolo, su coscia e ginocchio
86.41.18↔	Asportazione radicale e ampia di lesione o tessuto cutaneo e sottocutaneo, senza chiusura di ferita primaria, sulla regione addominale e inguinale	86.6a.1c↔	Innesto cutaneo autologo a tutto spessore, piccolo, sulla gamba
86.41.1a↔	Asportazione radicale e ampia di lesione o tessuto cutaneo e sottocutaneo, senza chiusura di ferita primaria, sulle natiche	86.6a.1d↔	Innesto cutaneo autologo a tutto spessore, piccolo, sul piede
86.41.1b↔	Asportazione radicale e ampia di lesione o tessuto cutaneo e sottocutaneo, senza chiusura di ferita primaria, su coscia e ginocchio	86.6a.21↔	Innesto cutaneo autologo a tutto spessore, ampio, sul capo
86.41.1c↔	Asportazione radicale e ampia di lesione o tessuto cutaneo e sottocutaneo, senza chiusura di ferita primaria, sulla gamba	86.6a.22↔	Innesto cutaneo autologo a tutto spessore, ampio, sul collo
86.41.1d↔	Asportazione radicale e ampia di lesione o tessuto cutaneo e sottocutaneo, senza chiusura di ferita primaria, sul piede	86.6a.23↔	Innesto cutaneo autologo a tutto spessore, ampio, su spalla e ascella
86.42.11↔	Asportazione radicale e ampia di lesione o tessuto cutaneo e sottocutaneo, con chiusura di ferita primaria, sul capo	86.6a.24↔	Innesto cutaneo autologo a tutto spessore, ampio, su braccio e gomito
86.42.12↔	Asportazione radicale e ampia di lesione o tessuto cutaneo e sottocutaneo, con chiusura di ferita primaria, sul collo	86.6a.25↔	Innesto cutaneo autologo a tutto spessore, ampio, sull'avambraccio
86.42.13↔	Asportazione radicale e ampia di lesione o tessuto cutaneo e sottocutaneo, con chiusura di ferita primaria, su spalla e ascella	86.6a.26↔	Innesto cutaneo autologo a tutto spessore, ampio, sulla mano
86.42.14↔	Asportazione radicale e ampia di lesione o tessuto cutaneo e sottocutaneo, con chiusura di ferita primaria, su braccio e gomito	86.6a.27↔	Innesto cutaneo autologo a tutto spessore, ampio, su parete toracica e dorso
86.42.15↔	Asportazione radicale e ampia di lesione o tessuto cutaneo e sottocutaneo, con chiusura di ferita primaria, sull'avambraccio	86.6a.28↔	Innesto cutaneo autologo a tutto spessore, ampio, sulla regione addominale e inguinale
86.42.16↔	Asportazione radicale e ampia di lesione o tessuto cutaneo e sottocutaneo, con chiusura di ferita primaria, sulla mano	86.6a.2a↔	Innesto cutaneo autologo a tutto spessore, ampio, sulle natiche
86.42.17↔	Asportazione radicale e ampia di lesione o tessuto cutaneo e sottocutaneo, con chiusura di ferita primaria, su parete toracica e dorso	86.6a.2b↔	Innesto cutaneo autologo a tutto spessore, ampio, su coscia e ginocchio
86.42.18↔	Asportazione radicale e ampia di lesione o tessuto cutaneo e sottocutaneo, con chiusura di ferita primaria, sulla regione addominale e inguinale	86.6a.2c↔	Innesto cutaneo autologo a tutto spessore, ampio, sulla gamba
86.42.1a↔	Asportazione radicale e ampia di lesione o tessuto cutaneo e sottocutaneo, con chiusura di ferita primaria, sulle natiche	86.6a.2d↔	Innesto cutaneo autologo a tutto spessore, ampio, sul piede
86.42.1b↔	Asportazione radicale e ampia di lesione o tessuto cutaneo e sottocutaneo, con chiusura di ferita primaria, su coscia e ginocchio	86.6b.11↔	Innesto cutaneo autologo a spessore parziale, piccolo, sul capo
86.42.1c↔	Asportazione radicale e ampia di lesione o tessuto cutaneo e sottocutaneo, con chiusura di ferita primaria, sulla gamba	86.6b.12↔	Innesto cutaneo autologo a spessore parziale, piccolo, sul collo
86.42.1d↔	Asportazione radicale e ampia di lesione o tessuto cutaneo e sottocutaneo, con chiusura di ferita primaria, sul piede	86.6b.13↔	Innesto cutaneo autologo a spessore parziale, piccolo, su spalla e ascella
		86.6b.14↔	Innesto cutaneo autologo a spessore parziale, piccolo, su braccio e gomito
		86.6b.15↔	Innesto cutaneo autologo a spessore parziale, piccolo, sull'avambraccio
		86.6b.16↔	Innesto cutaneo autologo a spessore parziale, piccolo, sulla mano

86.6b.17↔	Innesto cutaneo autologo a spessore parziale, piccolo, su parete toracica e dorso	86.7a.81↔	Plastica con lembo ad isola, ampia, sul capo
86.6b.18↔	Innesto cutaneo autologo a spessore parziale, piccolo, sulla regione addominale e inguinale	86.7a.86↔	Plastica con lembo ad isola, ampia, sulla mano
86.6b.1a↔	Innesto cutaneo autologo a spessore parziale, piccolo, sulle natiche	86.7a.8d↔	Plastica con lembo ad isola, ampia, sul piede
86.6b.1b↔	Innesto cutaneo autologo a spessore parziale, piccolo, su coscia e ginocchio	86.7a.8e↔	Plastica con lembo ad isola, ampia, in altra sede
86.6b.1c↔	Innesto cutaneo autologo a spessore parziale, piccolo, sulla gamba	86.7a.91↔	Plastica con lembo locale su pelle e tessuto sottocutaneo, altra, sul capo
86.6b.1d↔	Innesto cutaneo autologo a spessore parziale, piccolo, sul piede	86.7a.96↔	Plastica con lembo locale su pelle e tessuto sottocutaneo, altra, sulla mano
86.6b.21↔	Innesto cutaneo autologo a spessore parziale, ampio, sul capo	86.7a.9d↔	Plastica con lembo locale su pelle e tessuto sottocutaneo, altra, sul piede
86.6b.22↔	Innesto cutaneo autologo a spessore parziale, ampio, sul collo	86.7a.9e↔	Plastica con lembo locale su pelle e tessuto sottocutaneo, altra, di altra sede
86.6b.23↔	Innesto cutaneo autologo a spessore parziale, ampio, su spalla e ascella	86.7a.b1↔	Plastica a Z, ampia, sul capo
86.6b.24↔	Innesto cutaneo autologo a spessore parziale, ampio, su braccio e gomito	86.7a.b6↔	Plastica a Z, ampia, sulla mano
86.6b.25↔	Innesto cutaneo autologo a spessore parziale, ampio, sull'avambraccio	86.7a.bd↔	Plastica a Z, ampia, sul piede
86.6b.26↔	Innesto cutaneo autologo a spessore parziale, ampio, sulla mano	86.7a.be↔	Plastica a Z, ampia, di altra sede
86.6b.27↔	Innesto cutaneo autologo a spessore parziale, ampio, su parete toracica e dorso	86.7a.d1↔	Plastica a W, ampia, sul capo
86.6b.28↔	Innesto cutaneo autologo a spessore parziale, ampio, sulla regione addominale e inguinale	86.7a.d6↔	Plastica a W, ampia, sulla mano
86.6b.2a↔	Innesto cutaneo autologo a spessore parziale, ampio, sulle natiche	86.7a.dd↔	Plastica a W, ampia, sul piede
86.6b.2b↔	Innesto cutaneo autologo a spessore parziale, ampio, su coscia e ginocchio	86.7a.de↔	Plastica a W, ampia, in altra sede
86.6b.2c↔	Innesto cutaneo autologo a spessore parziale, ampio, sulla gamba	86.7b.11↔	Plastica con lembo regionale pedunculato, sul capo
86.6b.2d↔	Innesto cutaneo autologo a spessore parziale, ampio, sul piede	86.7b.12↔	Plastica con lembo regionale pedunculato, sul collo
86.6c.21↔	Sostituzione permanente di pelle con materiale di sostituzione di derma-epidermide a due strati, ampia, sul capo	86.7b.13↔	Plastica con lembo regionale pedunculato, su spalla e ascella
86.6c.26↔	Sostituzione permanente di pelle con materiale di sostituzione di derma-epidermide a due strati, ampia, sulla mano	86.7b.14↔	Plastica con lembo regionale pedunculato, su braccio e gomito
86.6c.2d↔	Sostituzione permanente di pelle con materiale di sostituzione di derma-epidermide a due strati, ampia, sul piede	86.7b.15↔	Plastica con lembo regionale pedunculato, sull'avambraccio
86.6c.2e↔	Sostituzione permanente di pelle con materiale di sostituzione di derma-epidermide a due strati, ampia, in altra sede	86.7b.16↔	Plastica con lembo regionale pedunculato, sulla mano
86.6d.11↔	Revisione di innesto cutaneo libero e di sostituzione permanente di pelle, sul capo	86.7b.17↔	Plastica con lembo regionale pedunculato, su parete toracica e dorso
86.6d.16↔	Revisione di innesto cutaneo libero e di sostituzione permanente di pelle, sulla mano	86.7b.18↔	Plastica con lembo regionale pedunculato, sulla regione addominale e inguinale
86.6d.1d↔	Revisione di innesto cutaneo libero e di sostituzione permanente di pelle, sul piede	86.7b.1a↔	Plastica con lembo regionale pedunculato, sulle natiche
86.6d.1e↔	Revisione di innesto cutaneo libero e di sostituzione permanente di pelle, in altra sede	86.7b.1b↔	Plastica con lembo regionale pedunculato, su coscia e ginocchio
86.7a.21↔	Plastica di allungamento, ampia, sul capo	86.7b.1c↔	Plastica con lembo regionale pedunculato, sulla gamba
86.7a.26↔	Plastica di allungamento, ampia, sulla mano	86.7b.1d↔	Plastica con lembo regionale pedunculato, sul piede
86.7a.2d↔	Plastica di allungamento, ampia, sul piede	86.7c.11↔	Plastica con lembo a distanza pedunculato, sul capo
86.7a.2e↔	Plastica di allungamento, ampia, di altra sede	86.7c.12↔	Plastica con lembo a distanza pedunculato, sul collo
86.7a.31↔	Plastica di avanzamento e rotazione, piccola, sul capo	86.7c.13↔	Plastica con lembo a distanza pedunculato, su spalla e ascella
86.7a.36↔	Plastica di avanzamento e rotazione, piccola, sulla mano	86.7c.14↔	Plastica con lembo a distanza pedunculato, su braccio e gomito
86.7a.3d↔	Plastica di avanzamento e rotazione, piccola, sul piede	86.7c.15↔	Plastica con lembo a distanza pedunculato, sull'avambraccio
86.7a.3e↔	Plastica di avanzamento e rotazione, piccola, in altra sede	86.7c.16↔	Plastica con lembo a distanza pedunculato, sulla mano
86.7a.41↔	Plastica di avanzamento e rotazione, ampia, sul capo	86.7c.17↔	Plastica con lembo a distanza pedunculato, su parete toracica e dorso
86.7a.46↔	Plastica di avanzamento e rotazione, ampia, sulla mano	86.7c.18↔	Plastica con lembo a distanza pedunculato, sulla regione addominale e inguinale
86.7a.4d↔	Plastica di avanzamento e rotazione, ampia, sul piede	86.7c.1a↔	Plastica con lembo a distanza pedunculato, sulle natiche
86.7a.4e↔	Plastica di avanzamento e rotazione, ampia, in altra sede	86.7c.1b↔	Plastica con lembo a distanza pedunculato, su coscia e ginocchio
86.7a.51↔	Plastica di trasposizione (VY), piccola, sul capo	86.7c.1c↔	Plastica con lembo a distanza pedunculato, sulla gamba
86.7a.56↔	Plastica di trasposizione (VY), piccola, sulla mano	86.7c.1d↔	Plastica con lembo a distanza pedunculato, sul piede
86.7a.5d↔	Plastica di trasposizione (VY), piccola, sul piede	86.7d.11↔	Plastica con lembo libero con anastomosi microvascolare, sul capo
86.7a.5e↔	Plastica di trasposizione (VY), piccola, in altra sede	86.7d.12↔	Plastica con lembo libero con anastomosi microvascolare, sul collo
86.7a.61↔	Plastica di trasposizione (VY), ampia, sul capo	86.7d.13↔	Plastica con lembo libero con anastomosi microvascolare, su spalla e ascella
86.7a.66↔	Plastica di trasposizione (VY), ampia, sulla mano	86.7d.14↔	Plastica con lembo libero con anastomosi microvascolare, su braccio e gomito
86.7a.6d↔	Plastica di trasposizione (VY), ampia, sul piede	86.7d.15↔	Plastica con lembo libero con anastomosi microvascolare, sull'avambraccio
86.7a.6e↔	Plastica di trasposizione (VY), ampia, in altra sede	86.7d.16↔	Plastica con lembo libero con anastomosi microvascolare, sulla mano
86.7a.71↔	Plastica con lembo ad isola, piccola, sul capo	86.7d.17↔	Plastica con lembo libero con anastomosi microvascolare, su parete toracica e dorso
86.7a.76↔	Plastica con lembo ad isola, piccola, sulla mano	86.7d.18↔	Plastica con lembo libero con anastomosi microvascolare, sulla regione addominale e inguinale
86.7a.7d↔	Plastica con lembo ad isola, piccola, sul piede	86.7d.1a↔	Plastica con lembo libero con anastomosi microvascolare, sulle natiche
86.7a.7e↔	Plastica con lembo ad isola, piccola, in altra sede	86.7d.1b↔	Plastica con lembo libero con anastomosi microvascolare, su coscia e ginocchio
		86.7d.1c↔	Plastica con lembo libero con anastomosi microvascolare, sulla gamba

86.7d.1d↔	Plastica con lembo libero con anastomosi microvascolare, sul piede	86.88.b6↔	Copertura dei tessuti molli con cheratinociti coltivati, ampia, sulla mano
86.7e.21↔	Revisione di plastica con lembo regionale pedunculato, sul capo	86.88.bd↔	Copertura dei tessuti molli con cheratinociti coltivati, ampia, sul piede
86.7e.26↔	Revisione di plastica con lembo regionale pedunculato, sulla mano	86.88.be↔	Copertura dei tessuti molli con cheratinociti coltivati, ampia, di altra sede
86.7e.2d↔	Revisione di plastica con lembo regionale pedunculato, sul piede	86.88.d1↔	Copertura temporanea dei tessuti molli con materiale alloplastico, ampia, sul capo
86.7e.2e↔	Revisione di plastica con lembo regionale pedunculato, in altra sede	86.88.d6↔	Copertura temporanea dei tessuti molli con materiale alloplastico, ampia, sulla mano
86.7e.31↔	Revisione di plastica con lembo a distanza pedunculato, sul capo	86.88.dd↔	Copertura temporanea dei tessuti molli con materiale alloplastico, ampia, sul piede
86.7e.36↔	Revisione di plastica con lembo a distanza pedunculato, sulla mano	86.88.de↔	Copertura temporanea dei tessuti molli con materiale alloplastico, ampia, in altra sede
86.7e.3d↔	Revisione di plastica con lembo a distanza pedunculato, sul piede	86.88.e1↔	Copertura temporanea dei tessuti molli tramite cute allogena, piccola, sul capo
86.7e.3e↔	Revisione di plastica con lembo a distanza pedunculato, in altra sede	86.88.e6↔	Copertura temporanea dei tessuti molli tramite cute allogena, piccola, sulla mano
86.7e.41↔	Revisione di plastica con lembo libero con anastomosi microvascolare, sul capo	86.88.ed↔	Copertura temporanea dei tessuti molli tramite cute allogena, piccola, sul piede
86.7e.46↔	Revisione di plastica con lembo libero con anastomosi microvascolare, sulla mano	86.88.ee↔	Copertura temporanea dei tessuti molli tramite cute allogena, piccola, in altra sede
86.7e.4d↔	Revisione di plastica con lembo libero con anastomosi microvascolare, sul piede	86.88.f1↔	Copertura temporanea dei tessuti molli tramite cute allogena, ampia, sul capo
86.7e.4e↔	Revisione di plastica con lembo libero con anastomosi microvascolare, in altra sede	86.88.f6↔	Copertura temporanea dei tessuti molli tramite cute allogena, ampia, sulla mano
86.7f↔	Distacco del peduncolo	86.88.fd↔	Copertura temporanea dei tessuti molli tramite cute allogena, ampia, sul piede
86.81↔	Riparazione di difetti del viso	86.88.fe↔	Copertura temporanea dei tessuti molli tramite cute allogena, ampia, in altra sede
86.82↔	Ritidectomia facciale	86.88.g1↔	Copertura temporanea dei tessuti molli tramite cute xenogenica, piccola, sul capo
86.83.00↔	Intervento di plastica riduttiva e liposuzione, NAS	86.88.g6↔	Copertura temporanea dei tessuti molli tramite cute xenogenica, piccola, sulla mano
86.83.09↔	Intervento di plastica riduttiva e liposuzione, altro	86.88.gd↔	Copertura temporanea dei tessuti molli tramite cute xenogenica, piccola, sul piede
86.83.11↔	Intervento di plastica riduttiva su capo e collo	86.88.ge↔	Copertura temporanea dei tessuti molli tramite cute xenogenica, piccola, in altra sede
86.83.12↔	Intervento di plastica riduttiva su spalla e braccio	86.88.h1↔	Copertura temporanea dei tessuti molli tramite cute xenogenica, ampia, sul capo
86.83.13↔	Intervento di plastica riduttiva sull'avambraccio	86.88.h6↔	Copertura temporanea dei tessuti molli tramite cute xenogenica, ampia, sulla mano
86.83.14↔	Intervento di plastica riduttiva sulla mano	86.88.hd↔	Copertura temporanea dei tessuti molli tramite cute xenogenica, ampia, sul piede
86.83.1a↔	Intervento di plastica riduttiva sull'addome	86.88.he↔	Copertura temporanea dei tessuti molli tramite cute xenogenica, ampia, in altra sede
86.83.1b↔	Intervento di plastica riduttiva su schiena o fianchi	86.91↔	Asportazione di cute per innesto
86.83.1c↔	Intervento di plastica riduttiva sincrono su addome, fianchi nonché schiena	86.93.09↔	Inserzione di espansore tissutale, altro
86.83.1d↔	Intervento di plastica riduttiva sulla regione inguinale e genitale	86.93.21↔	Inserzione di espansore tissutale, sul capo
86.83.1e↔	Intervento di plastica riduttiva sulle natiche	86.93.26↔	Inserzione di espansore tissutale, sulla mano
86.83.1f↔	Intervento di plastica riduttiva sulla coscia	86.93.2d↔	Inserzione di espansore tissutale, sul piede
86.83.1g↔	Intervento di plastica riduttiva su gamba e piede	86.93.2e↔	Inserzione di espansore tissutale, di altra sede
86.83.21↔	Aspirazione di tessuto adiposo	86.a2.00↔	Copertura temporanea speciale dei tessuti molli su ustione e corrosione, NAS
86.83.22↔	Liposuzione per trapianto	86.a2.09↔	Copertura temporanea speciale dei tessuti molli su ustione e corrosione, altro
86.85.00↔	Correzione di sindattilia, NAS	86.a2.11↔	Copertura temporanea dei tessuti molli tramite membrana riassorbibile per idrolisi, piccola, sul capo
86.85.30↔	Separazione di sindattilia completa con plastica di avanzamento, plastica apicale o ricostruzione dei legamenti collaterali, della mano	86.a2.16↔	Copertura temporanea dei tessuti molli tramite membrana riassorbibile per idrolisi, piccola, sulla mano
86.85.40↔	Separazione di sindattilia completa con plastica di avanzamento, plastica apicale o ricostruzione dei legamenti collaterali, del piede	86.a2.1d↔	Copertura temporanea dei tessuti molli tramite membrana riassorbibile per idrolisi, piccola, sul piede
86.85.50↔	Asportazione di strutture doppie in caso di sindattilia o polidattilia con ricostruzione articolare, della mano	86.a2.1e↔	Copertura temporanea dei tessuti molli tramite membrana riassorbibile per idrolisi, piccola, in altra sede
86.85.60↔	Asportazione di strutture doppie in caso di sindattilia o polidattilia con ricostruzione articolare, del piede	86.a2.21↔	Copertura temporanea dei tessuti molli tramite membrana riassorbibile per idrolisi, ampia, sul capo
86.85.70↔	Correzione di polisindattilia mediante fusione di elementi doppi, della mano	86.a2.26↔	Copertura temporanea dei tessuti molli tramite membrana riassorbibile per idrolisi, ampia, sulla mano
86.85.80↔	Correzione di polisindattilia mediante fusione di elementi doppi, del piede	86.a2.2d↔	Copertura temporanea dei tessuti molli tramite membrana riassorbibile per idrolisi, ampia, sul piede
86.85.99↔	Correzione di sindattilia, altro	86.a2.2e↔	Copertura temporanea dei tessuti molli tramite membrana riassorbibile per idrolisi, ampia, in altra sede
86.88.09↔	Copertura temporanea dei tessuti molli, altro		
86.88.a1↔	Copertura dei tessuti molli con cheratinociti coltivati, piccola, sul capo		
86.88.a6↔	Copertura dei tessuti molli con cheratinociti coltivati, piccola, sulla mano		
86.88.ad↔	Copertura dei tessuti molli con cheratinociti coltivati, piccola, sul piede		
86.88.ae↔	Copertura dei tessuti molli con cheratinociti coltivati, piccola, di altra sede		
86.88.b1↔	Copertura dei tessuti molli con cheratinociti coltivati, ampia, sul capo		

86.b1.22↔	Sbrigliamento di unghia, matrice ungueale o plica ungueale	92.28.22↔	Radioimmunoterapia con iodio-131 [I-131] tositumomab, parenterale
86.b1.31↔	Onicoplastica	92.28.23↔	Radioimmunoterapia con altri anticorpi, parenterale
92.27.00↔	Impianto o inserzione di elementi radioattivi (brachiterapia con radionuclidi chiusi), superficie corporea, altra o NAS sede di applicazione	92.28.31↔	Radio-chemioembolizzazione endovascolare selettiva con I-131-Lipiodol
92.27.10↔	Impianto o inserzione di elementi radioattivi (brachiterapia con radionuclidi chiusi), organi sessuali femminili, NAS	92.28.32↔	Terapia endovascolare selettiva con radionuclidi (SIRT) mediante embolizzazione con microsferi marcate con ittrio-90
92.27.11↔	Impianto o inserzione di elementi radioattivi (brachiterapia con radionuclidi chiusi), in sede intrauterina	92.28.33↔	Brachiterapia endovascolare con renio-188
92.27.12↔	Impianto o inserzione di elementi radioattivi (brachiterapia con radionuclidi chiusi), in sede intravaginale	92.28.99↔	Iniezione, instillazione o somministrazione per via orale di radioisotopi, altro
92.27.13↔	Impianto o inserzione di elementi radioattivi (brachiterapia con radionuclidi chiusi), in sede combinata intrauterina e intravaginale	92.29.11↔	Brachiterapia interstiziale con impianto di emettitori rimovibili monoplanari, basso rateo di dose
92.27.21↔	Impianto o inserzione di elementi radioattivi (brachiterapia con radionuclidi chiusi), superficie corporea	92.29.12↔	Brachiterapia interstiziale con impianto di emettitori rimovibili monoplanari, rateo di dose pulsata (pulsed dose rate)
92.27.22↔	Impianto o inserzione di elementi radioattivi (brachiterapia con radionuclidi chiusi), in sede intracavitaria	92.29.13↔	Brachiterapia interstiziale con impianto di emettitori rimovibili monoplanari, alto rateo di dose
92.27.23↔	Impianto o inserzione di elementi radioattivi (brachiterapia con radionuclidi chiusi), in sede endoluminale	92.29.19↔	Brachiterapia interstiziale con impianto di emettitori rimovibili monoplanari, altro
92.27.30↔	Impianto o inserzione di elementi radioattivi (brachiterapia con radionuclidi chiusi), vasi NAS	92.29.21↔	Brachiterapia interstiziale con impianto volumetrico di emettitori rimovibili multiplanari, basso rateo di dose
92.27.31↔	Impianto o inserzione di elementi radioattivi (brachiterapia con radionuclidi chiusi), arterie coronarie	92.29.22↔	Brachiterapia interstiziale con impianto volumetrico di emettitori rimovibili multiplanari, rateo di dose pulsata (pulsed dose rate)
92.27.39↔	Impianto o inserzione di elementi radioattivi (brachiterapia con radionuclidi chiusi), altri vasi	92.29.23↔	Brachiterapia interstiziale con impianto volumetrico di emettitori rimovibili multiplanari, alto rateo di dose
92.27.40↔	Impianto o inserzione di elementi radioattivi (brachiterapia con radionuclidi chiusi), intraoperatoria	92.29.24↔	Brachiterapia con impianto di emettitori rimovibili multiplanari, alto rateo di dose, intraoperatoria
92.27.70↔	Moulage radioattivi, NAS	92.29.29↔	Brachiterapia interstiziale con impianto volumetrico di emettitori rimovibili multiplanari, altro
92.27.71↔	Moulage radioattivi: costruzione e applicazione di moulage radioattivi superficiali	92.29.31↔	Brachiterapia interstiziale con impianto di emettitori permanenti, fino a 10 sorgenti
92.27.72↔	Moulage radioattivi: costruzione e applicazione di applicatori non impiegati sulla superficie corporea	92.29.32↔	Brachiterapia interstiziale con impianto di emettitori permanenti, da 11 a 15 sorgenti
92.27.73↔	Moulage radioattivi: costruzione e applicazione di applicatori oculari	92.29.33↔	Brachiterapia interstiziale con impianto di emettitori permanenti, da 16 a 20 sorgenti
92.27.79↔	Moulage radioattivi, altro	92.29.34↔	Brachiterapia interstiziale con impianto di emettitori permanenti, da 21 a 25 sorgenti
92.28.00↔	Iniezione, instillazione o somministrazione per via orale di radioisotopi, NAS	92.29.35↔	Brachiterapia interstiziale con impianto di emettitori permanenti, da 26 a 30 sorgenti
92.28.01↔	Instillazione di radionuclidi aperti in articolazioni	92.29.36↔	Brachiterapia interstiziale con impianto di emettitori permanenti, da 31 a 35 sorgenti
92.28.02↔	Radioiodoterapia fino a 1,2 GBq I-131, senza somministrazione di tireotropina ricombinante (rh-TSH)	92.29.37↔	Brachiterapia interstiziale con impianto di emettitori permanenti, da 36 a 40 sorgenti
92.28.03↔	Radioiodoterapia fino a 1,2 GBq I-131, con somministrazione di tireotropina ricombinante (rh-TSH)	92.29.38↔	Brachiterapia interstiziale con impianto di emettitori permanenti, da 41 a 45 sorgenti
92.28.04↔	Radioiodoterapia da 1,2 a meno di 5 GBq I-131, senza somministrazione di tireotropina ricombinante (rh-TSH)	92.29.39↔	Brachiterapia interstiziale con impianto di emettitori permanenti, da 46 a 50 sorgenti
92.28.05↔	Radioiodoterapia da 1,2 a meno di 5 GBq I-131, con somministrazione di tireotropina ricombinante (rh-TSH)	92.29.3a↔	Brachiterapia interstiziale con impianto di emettitori permanenti, da 51 a 55 sorgenti
92.28.06↔	Radioiodoterapia da 5 GBq I-131, senza somministrazione di tireotropina ricombinante (rh-TSH)	92.29.3b↔	Brachiterapia interstiziale con impianto di emettitori permanenti, da 56 a 60 sorgenti
92.28.07↔	Radioiodoterapia da 5 GBq I-131, con somministrazione di tireotropina ricombinante (rh-TSH)	92.29.3c↔	Brachiterapia interstiziale con impianto di emettitori permanenti, da 61 a 65 sorgenti
92.28.11↔	Terapia con radionuclidi aperti per metastasi ossee	92.29.3d↔	Brachiterapia interstiziale con impianto di emettitori permanenti, da 66 a 70 sorgenti
92.28.13↔	Terapia radiorecettoriale con analoghi della somatostatina DOTA-coniugati	92.29.3e↔	Brachiterapia interstiziale con impianto di emettitori permanenti, da 71 sorgenti e più
92.28.20↔	Radioimmunoterapia con 90Y ibritumomab tiuxetano, parenterale		
92.28.21↔	Somministrazione parenterale di iodio-131-MIBG (metaiodobenzilguanidina)		

**ADRG J18****Altra radioterapia per malattie e disturbi della pelle, del tessuto sottocutaneo e della mammella, più di un giorno di degenza**

Procedura nella tabella J18-1 e durata del soggiorno &gt; 1 giorno

**DRG J18Z****Altra radioterapia per malattie e disturbi della pelle, del tessuto sottocutaneo e della mammella, più di un giorno di degenza**

## Procedura J18-1

92.20↔	Infusione d'isotopo radioattivo liquido	92.25.23↔	Teleradioterapia con elettroni, acceleratore lineare, non guidata dalle immagini, irradiazione 3D pianificata
92.21.00↔	Radioterapia superficiale: NAS	92.25.24↔	Teleradioterapia con elettroni, acceleratore lineare, non guidata dalle immagini, radioterapia a modulazione di intensità
92.21.01↔	Radioterapia superficiale: fino a 2 campi di irradiazione	92.26.00↔	Teleradioterapia con altre radiazioni particellari, NAS
92.21.02↔	Radioterapia superficiale: più di 2 campi di irradiazione	92.26.10↔	Terapia con protoni, non guidata dalle immagini, fino a 2 campi di irradiazione
92.22.00↔	Radioterapia con ortovoltaggio: NAS	92.26.11↔	Terapia con protoni, guidata dalle immagini, fino a 2 campi di irradiazione
92.22.01↔	Radioterapia con ortovoltaggio: fino a 2 campi di irradiazione	92.26.20↔	Terapia con protoni, non guidata dalle immagini, più di 2 campi di irradiazione
92.22.02↔	Radioterapia con ortovoltaggio: più di 2 campi di irradiazione	92.26.21↔	Terapia con protoni, guidata dalle immagini, più di 2 campi di irradiazione
92.22.11↔	Roentgenterapia intraoperatoria, fino a 300 kV	92.26.99↔	Teleradioterapia con altre radiazioni particellari, altro
92.22.12↔	Roentgenterapia intraoperatoria, 300 kV - < 1 MV	92.27.00↔	Impianto o inserzione di elementi radioattivi (brachiterapia con radionuclidi chiusi), superficie corporea, altra o NAS sede di applicazione
92.22.19↔	Roentgenterapia intraoperatoria, altro	92.27.10↔	Impianto o inserzione di elementi radioattivi (brachiterapia con radionuclidi chiusi), organi sessuali femminili, NAS
92.23.00↔	Radioterapia ad alto voltaggio: NAS	92.27.11↔	Impianto o inserzione di elementi radioattivi (brachiterapia con radionuclidi chiusi), in sede intrauterina
92.23.01↔	Dispositivo di telecobaltoterapia, fino a 2 campi di irradiazione	92.27.12↔	Impianto o inserzione di elementi radioattivi (brachiterapia con radionuclidi chiusi), in sede intravaginale
92.23.02↔	Dispositivo di telecobaltoterapia, da 3 a 4 campi di irradiazione	92.27.13↔	Impianto o inserzione di elementi radioattivi (brachiterapia con radionuclidi chiusi), in sede combinata intrauterina e intravaginale
92.23.03↔	Dispositivo di telecobaltoterapia, più di 4 campi di irradiazione o irradiazione 3D pianificata	92.27.21↔	Impianto o inserzione di elementi radioattivi (brachiterapia con radionuclidi chiusi), superficie corporea
92.23.08↔	Radioterapia ad alto voltaggio: altri isotopi	92.27.22↔	Impianto o inserzione di elementi radioattivi (brachiterapia con radionuclidi chiusi), in sede intracavitaria
92.23.09↔	Dispositivo di telecobaltoterapia, altro	92.27.23↔	Impianto o inserzione di elementi radioattivi (brachiterapia con radionuclidi chiusi), in sede endoluminale
92.24.00↔	Teleradioterapia mediante fotoni, acceleratore lineare, NAS	92.27.30↔	Impianto o inserzione di elementi radioattivi (brachiterapia con radionuclidi chiusi), vasi NAS
92.24.01↔	Teleradioterapia mediante fotoni, acceleratore lineare, irradiazione di campo esteso	92.27.31↔	Impianto o inserzione di elementi radioattivi (brachiterapia con radionuclidi chiusi), arterie coronarie
92.24.02↔	Teleradioterapia mediante fotoni, acceleratore lineare, irradiazione di un emicorpo	92.27.39↔	Impianto o inserzione di elementi radioattivi (brachiterapia con radionuclidi chiusi), altri vasi
92.24.03↔	Teleradioterapia mediante fotoni, acceleratore lineare, irradiazione del corpo intero	92.27.40↔	Impianto o inserzione di elementi radioattivi (brachiterapia con radionuclidi chiusi), intraoperatoria
92.24.04↔	Teleradioterapia mediante fotoni, acceleratore lineare, radioterapia intraoperatoria	92.27.70↔	Moulage radioattivi, NAS
92.24.09↔	Teleradioterapia mediante fotoni, acceleratore lineare, altro	92.27.71↔	Moulage radioattivi: costruzione e applicazione di moulage radioattivi superficiali
92.24.11↔	Teleradioterapia mediante fotoni, acceleratore lineare, guidata dalle immagini, fino a 2 campi di irradiazione	92.27.72↔	Moulage radioattivi: costruzione e applicazione di applicatori non impiegati sulla superficie corporea
92.24.12↔	Teleradioterapia mediante fotoni, acceleratore lineare, guidata dalle immagini, più di 2 campi di irradiazione	92.27.73↔	Moulage radioattivi: costruzione e applicazione di applicatori oculari
92.24.13↔	Teleradioterapia mediante fotoni, acceleratore lineare, guidata dalle immagini, irradiazione 3D pianificata	92.27.79↔	Moulage radioattivi, altro
92.24.14↔	Teleradioterapia mediante fotoni, acceleratore lineare, guidata dalle immagini, radioterapia a modulazione di intensità	92.28.00↔	Iniezione, instillazione o somministrazione per via orale di radioisotopi, NAS
92.24.21↔	Teleradioterapia mediante fotoni, acceleratore lineare, non guidata dalle immagini, fino a 2 campi di irradiazione	92.28.01↔	Instillazione di radionuclidi aperti in articolazioni
92.24.22↔	Teleradioterapia mediante fotoni, acceleratore lineare, non guidata dalle immagini, più di 2 campi di irradiazione	92.28.02↔	Radioiodoterapia fino a 1,2 GBq I-131, senza somministrazione di tireotropina ricombinante (rh-TSH)
92.24.23↔	Teleradioterapia mediante fotoni, acceleratore lineare, non guidata dalle immagini, irradiazione 3D pianificata	92.28.03↔	Radioiodoterapia fino a 1,2 GBq I-131, con somministrazione di tireotropina ricombinante (rh-TSH)
92.24.24↔	Teleradioterapia mediante fotoni, acceleratore lineare, non guidata dalle immagini, radioterapia a modulazione di intensità	92.28.04↔	Radioiodoterapia da 1,2 a meno di 5 GBq I-131, senza somministrazione di tireotropina ricombinante (rh-TSH)
92.24.30↔	Teleradioterapia mediante fotoni: radioterapia estremamente complessa con attrezzatura specializzata	92.28.05↔	Radioiodoterapia da 1,2 a meno di 5 GBq I-131, con somministrazione di tireotropina ricombinante (rh-TSH)
92.25.00↔	Teleradioterapia con elettroni, acceleratore lineare, NAS	92.28.06↔	Radioiodoterapia da 5 GBq I-131, senza somministrazione di tireotropina ricombinante (rh-TSH)
92.25.01↔	Teleradioterapia con elettroni, acceleratore lineare, irradiazione di campo esteso	92.28.07↔	Radioiodoterapia da 5 GBq I-131, con somministrazione di tireotropina ricombinante (rh-TSH)
92.25.02↔	Teleradioterapia con elettroni, acceleratore lineare, irradiazione di un emicorpo	92.28.11↔	Terapia con radionuclidi aperti per metastasi ossee
92.25.03↔	Teleradioterapia con elettroni, acceleratore lineare, irradiazione del corpo intero	92.28.13↔	Terapia radiorecettoriale con analoghi della somatostatina DOTA-coniugati
92.25.04↔	Teleradioterapia con elettroni, acceleratore lineare, radioterapia intraoperatoria	92.28.20↔	Radioimmunoterapia con 90Y ibritumomab tiuxetano, parenterale
92.25.09↔	Teleradioterapia con elettroni, acceleratore lineare, altro	92.28.21↔	Somministrazione parenterale di iodio-131-MIBG (metaiodobenzilguanidina)
92.25.11↔	Teleradioterapia con elettroni, acceleratore lineare, guidata dalle immagini		
92.25.12↔	Teleradioterapia con elettroni, acceleratore lineare, guidata dalle immagini, fino a 2 campi di irradiazione		
92.25.13↔	Teleradioterapia con elettroni, acceleratore lineare, guidata dalle immagini, più di 2 campi di irradiazione		
92.25.14↔	Teleradioterapia con elettroni, acceleratore lineare, guidata dalle immagini, irradiazione 3D pianificata		
92.25.15↔	Teleradioterapia con elettroni, acceleratore lineare, guidata dalle immagini, radioterapia a modulazione di intensità		
92.25.21↔	Teleradioterapia con elettroni, acceleratore lineare, non guidata dalle immagini, fino a 2 campi di irradiazione		
92.25.22↔	Teleradioterapia con elettroni, acceleratore lineare, non guidata dalle immagini, più di 2 campi di irradiazione		

92.28.22↔	Radioimmunoterapia con iodio-131 [I-131] tositumomab, parenterale	92.29.40↔	Brachiterapia con applicatori superficiali, NAS
92.28.23↔	Radioimmunoterapia con altri anticorpi, parenterale	92.29.49↔	Brachiterapia con applicatori superficiali, altro
92.28.31↔	Radio-chemioembolizzazione endovascolare selettiva con I-131-Lipiodol	92.29.51↔	Rimozione di radionuclidi chiusi o di applicatori inattivi sotto anestesia
92.28.32↔	Terapia endovascolare selettiva con radionuclidi (SIRT) mediante embolizzazione con microsferi marcate con ittrio-90	92.30.00↔	Radioterapia stereotassica, in seduta unica, NAS
92.28.33↔	Brachiterapia endovascolare con renio-188	92.30.01↔	Radioterapia stereotassica, in seduta unica: Cerebrale, NAS
92.28.99↔	Iniezione, instillazione o somministrazione per via orale di radioisotopi, altro	92.30.02↔	Radioterapia stereotassica, in seduta unica: Extracerebrale, NAS
92.29.00↔	Brachiterapia con radionuclidi chiusi, NAS	92.30.20↔	Radioterapia stereotassica, in seduta unica: Cerebrale, radioterapia a modulazione di intensità
92.29.09↔	Brachiterapia con radionuclidi chiusi, altro	92.30.21↔	Radioterapia stereotassica, in seduta unica: Cerebrale, radioterapia ad arco a modulazione di intensità (IMAT)
92.29.11↔	Brachiterapia interstiziale con impianto di emettitori rimovibili monoplanari, basso rateo di dose	92.30.22↔	Radioterapia stereotassica, in seduta unica: Cerebrale, guidata dalle immagini
92.29.12↔	Brachiterapia interstiziale con impianto di emettitori rimovibili monoplanari, rateo di dose pulsata (pulsed dose rate)	92.30.30↔	Radioterapia stereotassica, in seduta unica: Extracerebrale, radioterapia a modulazione di intensità
92.29.13↔	Brachiterapia interstiziale con impianto di emettitori rimovibili monoplanari, alto rateo di dose	92.30.31↔	Radioterapia stereotassica, in seduta unica: Extracerebrale, radioterapia ad arco a modulazione di intensità (IMAT)
92.29.19↔	Brachiterapia interstiziale con impianto di emettitori rimovibili monoplanari, altro	92.30.32↔	Radioterapia stereotassica, in seduta unica: Extracerebrale, guidata dalle immagini
92.29.21↔	Brachiterapia interstiziale con impianto volumetrico di emettitori rimovibili multiplanari, basso rateo di dose	92.30.99↔	Radioterapia stereotassica, in seduta unica, altro
92.29.22↔	Brachiterapia interstiziale con impianto volumetrico di emettitori rimovibili multiplanari, rateo di dose pulsata (pulsed dose rate)	92.31.00↔	Radiochirurgia con fotoni NAS, cerebrale
92.29.23↔	Brachiterapia interstiziale con impianto volumetrico di emettitori rimovibili multiplanari, alto rateo di dose	92.31.10↔	Radiochirurgia con fotoni NAS, extracerebrale
92.29.24↔	Brachiterapia con impianto di emettitori rimovibili multiplanari, alto rateo di dose, intraoperatoria	92.32.00↔	Radiochirurgia con fotoni a sorgente multiple, NAS
92.29.29↔	Brachiterapia interstiziale con impianto volumetrico di emettitori rimovibili multiplanari, altro	92.32.01↔	Radiochirurgia con fotoni a sorgenti multiple: Gamma knife
92.29.31↔	Brachiterapia interstiziale con impianto di emettitori permanenti, fino a 10 sorgenti	92.33.00↔	Radiochirurgia con particelle, NAS
92.29.32↔	Brachiterapia interstiziale con impianto di emettitori permanenti, da 11 a 15 sorgenti	92.33.01↔	Altra radioterapia ad alto voltaggio: radioterapia stereotassica, in seduta unica, cerebrale
92.29.33↔	Brachiterapia interstiziale con impianto di emettitori permanenti, da 16 a 20 sorgenti	92.33.11↔	Altra radioterapia ad alto voltaggio: radioterapia stereotassica, in seduta unica, extracerebrale
92.29.34↔	Brachiterapia interstiziale con impianto di emettitori permanenti, da 21 a 25 sorgenti	92.39.01↔	Altra radioterapia ad alto voltaggio, irradiazione stereotassica, frazionata, cerebrale, NAS
92.29.35↔	Brachiterapia interstiziale con impianto di emettitori permanenti, da 26 a 30 sorgenti	92.39.11↔	Altra radioterapia ad alto voltaggio, irradiazione stereotassica, frazionata, extracerebrale, NAS
92.29.36↔	Brachiterapia interstiziale con impianto di emettitori permanenti, da 31 a 35 sorgenti	92.39.20↔	Altra radioterapia ad alto voltaggio, irradiazione stereotassica, frazionata: Cerebrale, radioterapia a modulazione di intensità
92.29.37↔	Brachiterapia interstiziale con impianto di emettitori permanenti, da 36 a 40 sorgenti	92.39.21↔	Altra radioterapia ad alto voltaggio, irradiazione stereotassica, frazionata: Cerebrale, radioterapia ad arco a modulazione di intensità (IMAT)
92.29.38↔	Brachiterapia interstiziale con impianto di emettitori permanenti, da 41 a 45 sorgenti	92.39.22↔	Altra radioterapia ad alto voltaggio, irradiazione stereotassica, frazionata: Cerebrale, guidata dalle immagini
92.29.39↔	Brachiterapia interstiziale con impianto di emettitori permanenti, da 46 a 50 sorgenti	92.39.29↔	Altra radioterapia ad alto voltaggio, irradiazione stereotassica, frazionata, cerebrale, altro
92.29.3a↔	Brachiterapia interstiziale con impianto di emettitori permanenti, da 51 a 55 sorgenti	92.39.30↔	Altra radioterapia ad alto voltaggio, irradiazione stereotassica, frazionata: Extracerebrale, radioterapia a modulazione di intensità
92.29.3b↔	Brachiterapia interstiziale con impianto di emettitori permanenti, da 56 a 60 sorgenti	92.39.31↔	Altra radioterapia ad alto voltaggio, irradiazione stereotassica, frazionata: Extracerebrale, radioterapia ad arco a modulazione di intensità (IMAT)
92.29.3c↔	Brachiterapia interstiziale con impianto di emettitori permanenti, da 61 a 65 sorgenti	92.39.32↔	Altra radioterapia ad alto voltaggio, irradiazione stereotassica, frazionata: Extracerebrale, guidata dalle immagini
92.29.3d↔	Brachiterapia interstiziale con impianto di emettitori permanenti, da 66 a 70 sorgenti	92.39.39↔	Altra radioterapia ad alto voltaggio, irradiazione stereotassica, frazionata, extracerebrale, altro
92.29.3e↔	Brachiterapia interstiziale con impianto di emettitori permanenti, da 71 sorgenti e più	92.41↔	Radioterapia intraoperatoria con elettroni

**ADRG J21****Altro trapianto di pelle o sbrigliamento con linfadenectomia o CC gravi**

Almeno una Procedura nella tabella J21-1 e (Procedura nella tabella J21-2 o PCCL &gt; 2)

**DRG J21Z****Altro trapianto di pelle o sbrigliamento con linfadenectomia o CC gravi**



## Procedura J21-1

08.22↔	Asportazione di altra lesione minore della palpebra	83.82.20↔	Innesto di lembo muscolare o fasciale locale, Testa e collo
08.23↔	Asportazione di lesione maggiore della palpebra, non a tutto spessore	83.82.21↔	Innesto di lembo muscolare o fasciale locale, Spalla e ascella
08.24↔	Asportazione di lesione maggiore della palpebra, a tutto spessore	83.82.22↔	Innesto di lembo muscolare o fasciale locale, Braccio e gomito
08.89.10↔	Riparazione della palpebra, angolo mediale o laterale	83.82.23↔	Innesto di lembo muscolare o fasciale locale, Avambraccio
08.89.11↔	Riparazione della palpebra mediante sollevamento del sopracciglio	83.82.24↔	Innesto di lembo muscolare o fasciale locale, Parete toracica, addome e dorso
08.89.12↔	Riparazione della palpebra mediante asportazione di prolasso del corpo adiposo dell'orbita	83.82.25↔	Innesto di lembo muscolare o fasciale locale, Regione inguinale e genitale e natiche
08.89.13↔	Riparazione della palpebra mediante trattamento superficiale con laser	83.82.26↔	Innesto di lembo muscolare o fasciale locale, Estremità inferiore
08.89.14↔	Riparazione della palpebra mediante altro allungamento della palpebra superiore	83.82.29↔	Innesto di lembo muscolare o fasciale locale, Altra localizzazione
08.89.15↔	Riparazione della palpebra mediante allungamento della palpebra inferiore	83.82.30↔	Innesto di lembo osteomiocutaneo o osteofasciocutaneo, Testa e collo
08.89.99↔	Altra riparazione della palpebra, altro	83.82.31↔	Innesto di lembo osteomiocutaneo o osteofasciocutaneo, Spalla e ascella
18.21↔	Asportazione di fistola preauricolare o di seno preauricolare	83.82.32↔	Innesto di lembo osteomiocutaneo o osteofasciocutaneo, Braccio e gomito
18.29.00↔	Asportazione o distruzione di altra lesione dell'orecchio esterno, NAS	83.82.33↔	Innesto di lembo osteomiocutaneo o osteofasciocutaneo, Avambraccio
18.29.01↔	Distruzione di lesione dell'orecchio esterno o del meato uditivo esterno	83.82.34↔	Innesto di lembo osteomiocutaneo o osteofasciocutaneo, Parete toracica, addome e dorso
18.29.12↔	Asportazione di altra lesione dell'orecchio esterno o del meato uditivo esterno	83.82.35↔	Innesto di lembo osteomiocutaneo o osteofasciocutaneo, Regione inguinale e genitale e natiche
18.29.99↔	Asportazione o distruzione di altra lesione dell'orecchio esterno, altro	83.82.36↔	Innesto di lembo osteomiocutaneo o osteofasciocutaneo, Estremità inferiore
18.31↔	Asportazione radicale di lesione dell'orecchio esterno	83.82.39↔	Innesto di lembo osteomiocutaneo o osteofasciocutaneo, Altra localizzazione
18.39.12↔	Resezione del padiglione auricolare, totale	83.82.40↔	Innesto di altro lembo con anastomosi microvascolare da muscolo o fascia, Testa e collo
18.39.19↔	Altra resezione del padiglione auricolare, altro	83.82.41↔	Innesto di altro lembo con anastomosi microvascolare da muscolo o fascia, Spalla e ascella
21.32↔	Asportazione e distruzione locale di altra lesione del naso	83.82.42↔	Innesto di altro lembo con anastomosi microvascolare da muscolo o fascia, Braccio e gomito
21.4x.00↔	Resezione del naso, NAS	83.82.43↔	Innesto di altro lembo con anastomosi microvascolare da muscolo o fascia, Avambraccio
21.4x.12↔	Resezione del naso, parziale	83.82.44↔	Innesto di altro lembo con anastomosi microvascolare da muscolo o fascia, Parete toracica, addome e dorso
21.4x.22↔	Resezione del naso, subtotale	83.82.45↔	Innesto di altro lembo con anastomosi microvascolare da muscolo o fascia, Regione inguinale e genitale e natiche
21.4x.32↔	Resezione del naso, totale	83.82.46↔	Innesto di altro lembo con anastomosi microvascolare da muscolo o fascia, Estremità inferiore
21.4x.99↔	Altra resezione del naso	83.82.47↔	Innesto di altro lembo con anastomosi microvascolare da muscolo o fascia, Altra localizzazione
27.56.10↔	Piccolo innesto cutaneo sottile su labbro e bocca	83.82.99↔	Innesto di muscoli o fasce, altro
27.56.20↔	Ampio innesto cutaneo a spessore parziale su labbro e bocca	86.41.11↔	Asportazione radicale e ampia di lesione o tessuto cutaneo e sottocutaneo, senza chiusura di ferita primaria, sul capo
27.56.30↔	Piccolo eteroinnesto di cute nel labbro	86.41.12↔	Asportazione radicale e ampia di lesione o tessuto cutaneo e sottocutaneo, senza chiusura di ferita primaria, sul collo
27.56.40↔	Ampio eteroinnesto di cute nel labbro	86.41.13↔	Asportazione radicale e ampia di lesione o tessuto cutaneo e sottocutaneo, senza chiusura di ferita primaria, su spalla e ascella
27.56.50↔	Piccolo omooinnesto di cute nel labbro	86.41.14↔	Asportazione radicale e ampia di lesione o tessuto cutaneo e sottocutaneo, senza chiusura di ferita primaria, su braccio e gomito
27.56.60↔	Ampio omooinnesto di cute nel labbro	86.41.15↔	Asportazione radicale e ampia di lesione o tessuto cutaneo e sottocutaneo, senza chiusura di ferita primaria, sull'avambraccio
27.56.99↔	Altro innesto di cute su labbro e bocca, altro	86.41.16↔	Asportazione radicale e ampia di lesione o tessuto cutaneo e sottocutaneo, senza chiusura di ferita primaria, sulla mano
82.82↔	Riparazione di schisi della mano	86.41.17↔	Asportazione radicale e ampia di lesione o tessuto cutaneo e sottocutaneo, senza chiusura di ferita primaria, su parete toracica e dorso
82.89.10↔	Plastica delle guaine tendinee della mano	86.41.18↔	Asportazione radicale e ampia di lesione o tessuto cutaneo e sottocutaneo, senza chiusura di ferita primaria, sulla regione addominale e inguinale
82.89.11↔	Rifissazione ossea di legamenti della mano, Carpo e metacarpo	86.41.1a↔	Asportazione radicale e ampia di lesione o tessuto cutaneo e sottocutaneo, senza chiusura di ferita primaria, sulle natiche
82.89.12↔	Rifissazione ossea di legamenti di mano, altri legamenti della mano	86.41.1b↔	Asportazione radicale e ampia di lesione o tessuto cutaneo e sottocutaneo, senza chiusura di ferita primaria, su coscia e ginocchio
82.89.13↔	Distrazione transarticolare dei tessuti molli per anomalie congenite della mano	86.41.1c↔	Asportazione radicale e ampia di lesione o tessuto cutaneo e sottocutaneo, senza chiusura di ferita primaria, sulla gamba
82.89.14↔	Radializzazione per anomalie congenite della mano		
82.89.15↔	Resezione di briglie con ricostruzione plastica per anomalie congenite della mano		
82.89.16↔	Trasferimento di dito del piede per sostituire un dito della mano		
82.89.99↔	Altri interventi di plastica sulla mano, altro		
83.43.00↔	Asportazione di muscoli o fasce per innesto, NAS		
83.43.10↔	Prelievo di lembo miocutaneo per innesto		
83.43.11↔	Prelievo di lembo osteomiocutaneo o osteofasciocutaneo per innesto		
83.43.12↔	Prelievo di altro lembo da muscolo o fascia con anastomosi microvascolare		
83.43.99↔	Asportazione di muscoli o fasce per innesto, altro		
83.82.10↔	Innesto di fascia, Testa e collo		
83.82.11↔	Innesto di fascia, Spalla e ascella		
83.82.12↔	Innesto di fascia, Braccio e gomito		
83.82.13↔	Innesto di fascia, Avambraccio		
83.82.14↔	Innesto di fascia, Parete toracica, addome e dorso		
83.82.15↔	Innesto di fascia, Regione inguinale e genitale e natiche		
83.82.16↔	Innesto di fascia, Estremità inferiore		
83.82.19↔	Innesto di fascia, Altra localizzazione		

86.41.1d↔	Asportazione radicale e ampia di lesione o tessuto cutaneo e sottocutaneo, senza chiusura di ferita primaria, sul piede	86.6a.22↔	Innesto cutaneo autologo a tutto spessore, ampio, sul collo
86.42.11↔	Asportazione radicale e ampia di lesione o tessuto cutaneo e sottocutaneo, con chiusura di ferita primaria, sul capo	86.6a.23↔	Innesto cutaneo autologo a tutto spessore, ampio, su spalla e ascella
86.42.12↔	Asportazione radicale e ampia di lesione o tessuto cutaneo e sottocutaneo, con chiusura di ferita primaria, sul collo	86.6a.24↔	Innesto cutaneo autologo a tutto spessore, ampio, su braccio e gomito
86.42.13↔	Asportazione radicale e ampia di lesione o tessuto cutaneo e sottocutaneo, con chiusura di ferita primaria, su spalla e ascella	86.6a.25↔	Innesto cutaneo autologo a tutto spessore, ampio, sull'avambraccio
86.42.14↔	Asportazione radicale e ampia di lesione o tessuto cutaneo e sottocutaneo, con chiusura di ferita primaria, su braccio e gomito	86.6a.26↔	Innesto cutaneo autologo a tutto spessore, ampio, sulla mano
86.42.15↔	Asportazione radicale e ampia di lesione o tessuto cutaneo e sottocutaneo, con chiusura di ferita primaria, sull'avambraccio	86.6a.27↔	Innesto cutaneo autologo a tutto spessore, ampio, su parete toracica e dorso
86.42.16↔	Asportazione radicale e ampia di lesione o tessuto cutaneo e sottocutaneo, con chiusura di ferita primaria, sulla mano	86.6a.28↔	Innesto cutaneo autologo a tutto spessore, ampio, sulla regione addominale e inguinale
86.42.17↔	Asportazione radicale e ampia di lesione o tessuto cutaneo e sottocutaneo, con chiusura di ferita primaria, su parete toracica e dorso	86.6a.2a↔	Innesto cutaneo autologo a tutto spessore, ampio, sulle natiche
86.42.18↔	Asportazione radicale e ampia di lesione o tessuto cutaneo e sottocutaneo, con chiusura di ferita primaria, sulla regione addominale e inguinale	86.6a.2b↔	Innesto cutaneo autologo a tutto spessore, ampio, sul coscia e ginocchio
86.42.1a↔	Asportazione radicale e ampia di lesione o tessuto cutaneo e sottocutaneo, con chiusura di ferita primaria, sulle natiche	86.6a.2c↔	Innesto cutaneo autologo a tutto spessore, ampio, sulla gamba
86.42.1b↔	Asportazione radicale e ampia di lesione o tessuto cutaneo e sottocutaneo, con chiusura di ferita primaria, su coscia e ginocchio	86.6a.2d↔	Innesto cutaneo autologo a tutto spessore, ampio, sul piede
86.42.1c↔	Asportazione radicale e ampia di lesione o tessuto cutaneo e sottocutaneo, con chiusura di ferita primaria, sulla gamba	86.6b.11↔	Innesto cutaneo autologo a spessore parziale, piccolo, sul capo
86.42.1d↔	Asportazione radicale e ampia di lesione o tessuto cutaneo e sottocutaneo, con chiusura di ferita primaria, sul piede	86.6b.12↔	Innesto cutaneo autologo a spessore parziale, piccolo, sul collo
86.43.11↔	Asportazione radicale e ampia di lesione o tessuto cutaneo e sottocutaneo, con copertura plastica, sul capo	86.6b.13↔	Innesto cutaneo autologo a spessore parziale, piccolo, su spalla e ascella
86.43.12↔	Asportazione radicale e ampia di lesione o tessuto cutaneo e sottocutaneo, con copertura plastica, sul collo	86.6b.14↔	Innesto cutaneo autologo a spessore parziale, piccolo, su braccio e gomito
86.43.13↔	Asportazione radicale e ampia di lesione o tessuto cutaneo e sottocutaneo, con copertura plastica, su spalla e ascella	86.6b.15↔	Innesto cutaneo autologo a spessore parziale, piccolo, sull'avambraccio
86.43.14↔	Asportazione radicale e ampia di lesione o tessuto cutaneo e sottocutaneo, con copertura plastica, su braccio e gomito	86.6b.16↔	Innesto cutaneo autologo a spessore parziale, piccolo, sulla mano
86.43.15↔	Asportazione radicale e ampia di lesione o tessuto cutaneo e sottocutaneo, con copertura plastica, sull'avambraccio	86.6b.17↔	Innesto cutaneo autologo a spessore parziale, piccolo, su parete toracica e dorso
86.43.16↔	Asportazione radicale e ampia di lesione o tessuto cutaneo e sottocutaneo, con copertura plastica, sulla mano	86.6b.18↔	Innesto cutaneo autologo a spessore parziale, piccolo, sulla regione addominale e inguinale
86.43.17↔	Asportazione radicale e ampia di lesione o tessuto cutaneo e sottocutaneo, con copertura plastica, su parete toracica e dorso	86.6b.1a↔	Innesto cutaneo autologo a spessore parziale, piccolo, sulle natiche
86.43.18↔	Asportazione radicale e ampia di lesione o tessuto cutaneo e sottocutaneo, con copertura plastica, sulla regione addominale e inguinale	86.6b.1b↔	Innesto cutaneo autologo a spessore parziale, piccolo, su coscia e ginocchio
86.43.1a↔	Asportazione radicale e ampia di lesione o tessuto cutaneo e sottocutaneo, con copertura plastica, sulle natiche	86.6b.1c↔	Innesto cutaneo autologo a spessore parziale, piccolo, sulla gamba
86.43.1b↔	Asportazione radicale e ampia di lesione o tessuto cutaneo e sottocutaneo, con copertura plastica, su coscia e ginocchio	86.6b.1d↔	Innesto cutaneo autologo a spessore parziale, piccolo, sul piede
86.43.1c↔	Asportazione radicale e ampia di lesione o tessuto cutaneo e sottocutaneo, con copertura plastica, sulla gamba	86.6b.21↔	Innesto cutaneo autologo a spessore parziale, ampio, sul capo
86.43.1d↔	Asportazione radicale e ampia di lesione o tessuto cutaneo e sottocutaneo, con copertura plastica, sul piede	86.6b.22↔	Innesto cutaneo autologo a spessore parziale, ampio, sul collo
86.6a.11↔	Innesto cutaneo autologo a tutto spessore, piccolo, sul capo	86.6b.23↔	Innesto cutaneo autologo a spessore parziale, ampio, su spalla e ascella
86.6a.12↔	Innesto cutaneo autologo a tutto spessore, piccolo, sul collo	86.6b.24↔	Innesto cutaneo autologo a spessore parziale, ampio, su braccio e gomito
86.6a.13↔	Innesto cutaneo autologo a tutto spessore, piccolo, su spalla e ascella	86.6b.25↔	Innesto cutaneo autologo a spessore parziale, ampio, sull'avambraccio
86.6a.14↔	Innesto cutaneo autologo a tutto spessore, piccolo, su braccio e gomito	86.6b.26↔	Innesto cutaneo autologo a spessore parziale, ampio, sulla mano
86.6a.15↔	Innesto cutaneo autologo a tutto spessore, piccolo, sull'avambraccio	86.6b.27↔	Innesto cutaneo autologo a spessore parziale, ampio, su parete toracica e dorso
86.6a.16↔	Innesto cutaneo autologo a tutto spessore, piccolo, sulla mano	86.6b.28↔	Innesto cutaneo autologo a spessore parziale, ampio, sulla regione addominale e inguinale
86.6a.17↔	Innesto cutaneo autologo a tutto spessore, piccolo, su parete toracica e dorso	86.6b.2a↔	Innesto cutaneo autologo a spessore parziale, ampio, sulle natiche
86.6a.18↔	Innesto cutaneo autologo a tutto spessore, piccolo, sulla regione addominale e inguinale	86.6b.2b↔	Innesto cutaneo autologo a spessore parziale, ampio, sul coscia e ginocchio
86.6a.1a↔	Innesto cutaneo autologo a tutto spessore, piccolo, sulle natiche	86.6b.2c↔	Innesto cutaneo autologo a spessore parziale, ampio, sulla gamba
86.6a.1b↔	Innesto cutaneo autologo a tutto spessore, piccolo, su coscia e ginocchio	86.6b.2d↔	Innesto cutaneo autologo a spessore parziale, ampio, sul piede
86.6a.1c↔	Innesto cutaneo autologo a tutto spessore, piccolo, sulla gamba	86.6c.21↔	Sostituzione permanente di pelle con materiale di sostituzione di derma-epidermide a due strati, ampia, sul capo
86.6a.1d↔	Innesto cutaneo autologo a tutto spessore, piccolo, sul piede	86.6c.26↔	Sostituzione permanente di pelle con materiale di sostituzione di derma-epidermide a due strati, ampia, sulla mano
86.6a.21↔	Innesto cutaneo autologo a tutto spessore, ampio, sul capo	86.6c.2d↔	Sostituzione permanente di pelle con materiale di sostituzione di derma-epidermide a due strati, ampia, sul piede
		86.6c.2e↔	Sostituzione permanente di pelle con materiale di sostituzione di derma-epidermide a due strati, ampia, in altra sede
		86.6d.11↔	Revisione di innesto cutaneo libero e di sostituzione permanente di pelle, sul capo
		86.6d.16↔	Revisione di innesto cutaneo libero e di sostituzione permanente di pelle, sulla mano

86.6d.1d↔	Revisione di innesto cutaneo libero e di sostituzione permanente di pelle, sul piede	86.7d.11↔	Plastica con lembo libero con anastomosi microvascolare, sul capo
86.6d.1e↔	Revisione di innesto cutaneo libero e di sostituzione permanente di pelle, in altra sede	86.7d.12↔	Plastica con lembo libero con anastomosi microvascolare, sul collo
86.7a.21↔	Plastica di allungamento, ampia, sul capo	86.7d.13↔	Plastica con lembo libero con anastomosi microvascolare, su spalla e ascella
86.7a.26↔	Plastica di allungamento, ampia, sulla mano	86.7d.14↔	Plastica con lembo libero con anastomosi microvascolare, su braccio e gomito
86.7a.2d↔	Plastica di allungamento, ampia, sul piede	86.7d.15↔	Plastica con lembo libero con anastomosi microvascolare, sull'avambraccio
86.7a.2e↔	Plastica di allungamento, ampia, di altra sede	86.7d.16↔	Plastica con lembo libero con anastomosi microvascolare, sulla mano
86.7a.31↔	Plastica di avanzamento e rotazione, piccola, sul capo	86.7d.17↔	Plastica con lembo libero con anastomosi microvascolare, su parete toracica e dorso
86.7a.36↔	Plastica di avanzamento e rotazione, piccola, sulla mano	86.7d.18↔	Plastica con lembo libero con anastomosi microvascolare, sulla regione addominale e inguinale
86.7a.3d↔	Plastica di avanzamento e rotazione, piccola, sul piede	86.7d.1a↔	Plastica con lembo libero con anastomosi microvascolare, sulle natiche
86.7a.3e↔	Plastica di avanzamento e rotazione, piccola, in altra sede	86.7d.1b↔	Plastica con lembo libero con anastomosi microvascolare, su coscia e ginocchio
86.7a.41↔	Plastica di avanzamento e rotazione, ampia, sul capo	86.7d.1c↔	Plastica con lembo libero con anastomosi microvascolare, sulla gamba
86.7a.46↔	Plastica di avanzamento e rotazione, ampia, sulla mano	86.7d.1d↔	Plastica con lembo libero con anastomosi microvascolare, sul piede
86.7a.4d↔	Plastica di avanzamento e rotazione, ampia, sul piede	86.7e.21↔	Revisione di plastica con lembo regionale pedunculato, sul capo
86.7a.4e↔	Plastica di avanzamento e rotazione, ampia, in altra sede	86.7e.26↔	Revisione di plastica con lembo regionale pedunculato, sulla mano
86.7a.51↔	Plastica di trasposizione (VY), piccola, sul capo	86.7e.2d↔	Revisione di plastica con lembo regionale pedunculato, sul piede
86.7a.56↔	Plastica di trasposizione (VY), piccola, sulla mano	86.7e.2e↔	Revisione di plastica con lembo regionale pedunculato, in altra sede
86.7a.5d↔	Plastica di trasposizione (VY), piccola, sul piede	86.7e.31↔	Revisione di plastica con lembo a distanza pedunculato, sul capo
86.7a.5e↔	Plastica di trasposizione (VY), piccola, in altra sede	86.7e.36↔	Revisione di plastica con lembo a distanza pedunculato, sulla mano
86.7a.61↔	Plastica di trasposizione (VY), ampia, sul capo	86.7e.3d↔	Revisione di plastica con lembo a distanza pedunculato, sul piede
86.7a.66↔	Plastica di trasposizione (VY), ampia, sulla mano	86.7e.3e↔	Revisione di plastica con lembo a distanza pedunculato, in altra sede
86.7a.6d↔	Plastica di trasposizione (VY), ampia, sul piede	86.7e.41↔	Revisione di plastica con lembo libero con anastomosi microvascolare, sul capo
86.7a.6e↔	Plastica di trasposizione (VY), ampia, in altra sede	86.7e.46↔	Revisione di plastica con lembo libero con anastomosi microvascolare, sulla mano
86.7a.71↔	Plastica con lembo ad isola, piccola, sul capo	86.7e.4d↔	Revisione di plastica con lembo libero con anastomosi microvascolare, sul piede
86.7a.76↔	Plastica con lembo ad isola, piccola, sulla mano	86.7e.4e↔	Revisione di plastica con lembo libero con anastomosi microvascolare, in altra sede
86.7a.7d↔	Plastica con lembo ad isola, piccola, sul piede	86.7f↔	Distacco del peduncolo
86.7a.7e↔	Plastica con lembo ad isola, piccola, in altra sede	86.88.09↔	Copertura temporanea dei tessuti molli, altro
86.7a.81↔	Plastica con lembo ad isola, ampia, sul capo	86.88.a1↔	Copertura dei tessuti molli con cheratinociti coltivati, piccola, sul capo
86.7a.86↔	Plastica con lembo ad isola, ampia, sulla mano	86.88.a6↔	Copertura dei tessuti molli con cheratinociti coltivati, piccola, sulla mano
86.7a.8d↔	Plastica con lembo ad isola, ampia, sul piede	86.88.ad↔	Copertura dei tessuti molli con cheratinociti coltivati, piccola, sul piede
86.7a.8e↔	Plastica con lembo ad isola, ampia, in altra sede	86.88.ae↔	Copertura dei tessuti molli con cheratinociti coltivati, piccola, di altra sede
86.7a.91↔	Plastica con lembo locale su pelle e tessuto sottocutaneo, altra, sul capo	86.88.b1↔	Copertura dei tessuti molli con cheratinociti coltivati, ampia, sul capo
86.7a.96↔	Plastica con lembo locale su pelle e tessuto sottocutaneo, altra, sulla mano	86.88.b6↔	Copertura dei tessuti molli con cheratinociti coltivati, ampia, sulla mano
86.7a.9d↔	Plastica con lembo locale su pelle e tessuto sottocutaneo, altra, sul piede	86.88.bd↔	Copertura dei tessuti molli con cheratinociti coltivati, ampia, sul piede
86.7a.9e↔	Plastica con lembo locale su pelle e tessuto sottocutaneo, altra, di altra sede	86.88.be↔	Copertura dei tessuti molli con cheratinociti coltivati, ampia, di altra sede
86.7a.b6↔	Plastica a Z, ampia, sulla mano	86.88.d1↔	Copertura temporanea dei tessuti molli con materiale alloplastico, ampia, sul capo
86.7a.d6↔	Plastica a W, ampia, sulla mano	86.88.d6↔	Copertura temporanea dei tessuti molli con materiale alloplastico, ampia, sulla mano
86.7b.11↔	Plastica con lembo regionale pedunculato, sul capo	86.88.dd↔	Copertura temporanea dei tessuti molli con materiale alloplastico, ampia, sul piede
86.7b.12↔	Plastica con lembo regionale pedunculato, sul collo	86.88.de↔	Copertura temporanea dei tessuti molli con materiale alloplastico, ampia, in altra sede
86.7b.13↔	Plastica con lembo regionale pedunculato, su spalla e ascella		
86.7b.14↔	Plastica con lembo regionale pedunculato, su braccio e gomito		
86.7b.15↔	Plastica con lembo regionale pedunculato, sull'avambraccio		
86.7b.16↔	Plastica con lembo regionale pedunculato, sulla mano		
86.7b.17↔	Plastica con lembo regionale pedunculato, su parete toracica e dorso		
86.7b.18↔	Plastica con lembo regionale pedunculato, sulla regione addominale e inguinale		
86.7b.1a↔	Plastica con lembo regionale pedunculato, sulle natiche		
86.7b.1b↔	Plastica con lembo regionale pedunculato, su coscia e ginocchio		
86.7b.1c↔	Plastica con lembo regionale pedunculato, sulla gamba		
86.7b.1d↔	Plastica con lembo regionale pedunculato, sul piede		
86.7c.11↔	Plastica con lembo a distanza pedunculato, sul capo		
86.7c.12↔	Plastica con lembo a distanza pedunculato, sul collo		
86.7c.13↔	Plastica con lembo a distanza pedunculato, su spalla e ascella		
86.7c.14↔	Plastica con lembo a distanza pedunculato, su braccio e gomito		
86.7c.15↔	Plastica con lembo a distanza pedunculato, sull'avambraccio		
86.7c.16↔	Plastica con lembo a distanza pedunculato, sulla mano		
86.7c.17↔	Plastica con lembo a distanza pedunculato, su parete toracica e dorso		
86.7c.18↔	Plastica con lembo a distanza pedunculato, sulla regione addominale e inguinale		
86.7c.1a↔	Plastica con lembo a distanza pedunculato, sulle natiche		
86.7c.1b↔	Plastica con lembo a distanza pedunculato, su coscia e ginocchio		
86.7c.1c↔	Plastica con lembo a distanza pedunculato, sulla gamba		
86.7c.1d↔	Plastica con lembo a distanza pedunculato, sul piede		

86.88.e1↔	Copertura temporanea dei tessuti molli tramite cute allogena, piccola, sul capo	86.88.he↔	Copertura temporanea dei tessuti molli tramite cute xenogena, ampia, in altra sede
86.88.e6↔	Copertura temporanea dei tessuti molli tramite cute allogena, piccola, sulla mano	86.91↔	Asportazione di cute per innesto
86.88.ed↔	Copertura temporanea dei tessuti molli tramite cute allogena, piccola, sul piede	86.93.09↔	Inserzione di espansore tissutale, altro
86.88.ee↔	Copertura temporanea dei tessuti molli tramite cute allogena, piccola, in altra sede	86.93.21↔	Inserzione di espansore tissutale, sul capo
86.88.f1↔	Copertura temporanea dei tessuti molli tramite cute allogena, ampia, sul capo	86.93.26↔	Inserzione di espansore tissutale, sulla mano
86.88.f6↔	Copertura temporanea dei tessuti molli tramite cute allogena, ampia, sulla mano	86.93.2d↔	Inserzione di espansore tissutale, sul piede
86.88.fd↔	Copertura temporanea dei tessuti molli tramite cute allogena, ampia, sul piede	86.93.2e↔	Inserzione di espansore tissutale, di altra sede
86.88.fe↔	Copertura temporanea dei tessuti molli tramite cute allogena, ampia, in altra sede	86.a2.00↔	Copertura temporanea speciale dei tessuti molli su ustione e corrosione, NAS
86.88.g1↔	Copertura temporanea dei tessuti molli tramite cute xenogena, piccola, sul capo	86.a2.09↔	Copertura temporanea speciale dei tessuti molli su ustione e corrosione, altro
86.88.g6↔	Copertura temporanea dei tessuti molli tramite cute xenogena, piccola, sulla mano	86.a2.11↔	Copertura temporanea dei tessuti molli tramite membrana riassorbibile per idrolisi, piccola, sul capo
86.88.gd↔	Copertura temporanea dei tessuti molli tramite cute xenogena, piccola, sul piede	86.a2.16↔	Copertura temporanea dei tessuti molli tramite membrana riassorbibile per idrolisi, piccola, sulla mano
86.88.ge↔	Copertura temporanea dei tessuti molli tramite cute xenogena, piccola, in altra sede	86.a2.1d↔	Copertura temporanea dei tessuti molli tramite membrana riassorbibile per idrolisi, piccola, sul piede
86.88.h1↔	Copertura temporanea dei tessuti molli tramite cute xenogena, ampia, sul capo	86.a2.1e↔	Copertura temporanea dei tessuti molli tramite membrana riassorbibile per idrolisi, piccola, in altra sede
86.88.h6↔	Copertura temporanea dei tessuti molli tramite cute xenogena, ampia, sulla mano	86.a2.21↔	Copertura temporanea dei tessuti molli tramite membrana riassorbibile per idrolisi, ampia, sul capo
86.88.hd↔	Copertura temporanea dei tessuti molli tramite cute xenogena, ampia, sul piede	86.a2.26↔	Copertura temporanea dei tessuti molli tramite membrana riassorbibile per idrolisi, ampia, sulla mano
		86.a2.2d↔	Copertura temporanea dei tessuti molli tramite membrana riassorbibile per idrolisi, ampia, sul piede
		86.a2.2e↔	Copertura temporanea dei tessuti molli tramite membrana riassorbibile per idrolisi, ampia, in altra sede

## Procedura J21-2

30.4x.00↔	Laringectomia radicale, NAS	40.21.11↔	Asportazione di singoli linfonodi e vasi linfatici, cervicali, con marcatura con radionuclidi o colorante (linfadenectomia del linfonodo sentinella)
30.4x.10↔	Laringectomia radicale, con faringectomia, senza ricostruzione	40.21.99↔	Asportazione di linfonodo cervicale profondo, altro
30.4x.11↔	Laringectomia radicale, con faringectomia, ricostruzione con mucosa locale	40.22.00↔	Asportazione di linfonodo mammario interno, NAS
30.4x.12↔	Laringectomia radicale, con faringectomia, ricostruzione con innesto non vascolarizzato	40.22.10↔	Asportazione di linfonodo mammario interno, per via toracoscopica
30.4x.13↔	Laringectomia radicale, con faringectomia, ricostruzione con lembo regionale pedunculato	40.22.20↔	Asportazione di linfonodo mammario interno, chirurgica a cielo aperto
30.4x.14↔	Laringectomia radicale, con faringectomia, ricostruzione con lembo pedunculato	40.22.99↔	Asportazione di linfonodo mammario interno, altro
30.4x.15↔	Laringectomia radicale, con faringectomia, ricostruzione con innesto libero con anastomosi microvascolare	40.23.00↔	Asportazione di linfonodo ascellare, NAS
30.4x.16↔	Laringectomia radicale, con faringectomia, ricostruzione con innesto intestinale libero	40.23.10↔	Asportazione di linfonodo ascellare, senza marcatura
30.4x.17↔	Laringectomia radicale, con faringectomia, ricostruzione con pull-up gastrico	40.23.11↔	Asportazione di linfonodo ascellare, con marcatura con radionuclidi o colorante (linfadenectomia del linfonodo sentinella)
30.4x.19↔	Laringectomia radicale, con faringectomia, altra ricostruzione	40.23.99↔	Asportazione di linfonodo ascellare, altro
30.4x.20↔	Laringectomia radicale, con faringectomia e tiroidectomia, senza ricostruzione	40.24.00↔	Asportazione di linfonodo inguinale, NAS
30.4x.21↔	Laringectomia radicale, con faringectomia e tiroidectomia, ricostruzione con mucosa locale	40.24.10↔	Asportazione di linfonodo inguinale, chirurgica a cielo aperto, senza marcatura
30.4x.22↔	Laringectomia radicale, con faringectomia e tiroidectomia, ricostruzione con innesto non vascolarizzato	40.24.11↔	Asportazione di linfonodo inguinale, chirurgica a cielo aperto, con marcatura con radionuclidi o colorante (linfadenectomia del linfonodo sentinella)
30.4x.23↔	Laringectomia radicale, con faringectomia e tiroidectomia, ricostruzione con lembo regionale pedunculato	40.24.20↔	Asportazione di linfonodo inguinale, per via laparoscopica
30.4x.24↔	Laringectomia radicale, con faringectomia e tiroidectomia, ricostruzione con lembo pedunculato	40.24.99↔	Asportazione di linfonodo inguinale, altro
30.4x.25↔	Laringectomia radicale, con faringectomia e tiroidectomia, ricostruzione con innesto libero con anastomosi microvascolare	40.29.10↔	Asportazione di linfonodo mediastinico, NAS
30.4x.26↔	Laringectomia radicale, con faringectomia e tiroidectomia, ricostruzione con innesto intestinale libero	40.29.11↔	Asportazione di linfonodo mediastinico, chirurgica a cielo aperto
30.4x.27↔	Laringectomia radicale, con faringectomia e tiroidectomia, ricostruzione con pull-up gastrico	40.29.12↔	Asportazione di linfonodo mediastinico, per via toracoscopica
30.4x.29↔	Laringectomia radicale, con faringectomia e tiroidectomia, altra ricostruzione	40.29.19↔	Asportazione di linfonodo mediastinico, altro
30.4x.99↔	Laringectomia radicale, altro	40.29.20↔	Asportazione di linfonodo para-aortico
40.21.00↔	Asportazione di linfonodo cervicale profondo, NAS	40.29.30↔	Asportazione di linfonodo iliaco
40.21.10↔	Asportazione di singoli linfonodi e vasi linfatici, cervicali, senza marcatura	40.29.70↔	Asportazione di linfangioma o di igroma cistico
		40.29.80↔	Asportazione di più stazioni linfonodali addominali (con biopsia epatica), NAS
		40.29.81↔	Asportazione di più stazioni linfonodali addominali (con biopsia epatica), chirurgica a cielo aperto [laparotomia di staging]
		40.29.82↔	Asportazione di più stazioni linfonodali addominali (con biopsia epatica), per via laparoscopica [laparoscopia di staging]
		40.29.89↔	Asportazione di più stazioni linfonodali addominali (con biopsia epatica), altro

40.29.99↔	Asportazione semplice di altre strutture linfatiche, altro	40.51.11↔	Asportazione radicale dei linfonodi ascellari nel quadro di un altro intervento
40.3x.10↔	Linfadenectomia regionale quale intervento indipendente, NAS	40.51.99↔	Asportazione radicale dei linfonodi ascellari, altro
40.3x.11↔	Linfadenectomia regionale quale intervento indipendente, cervicale	40.52.00↔	Asportazione radicale dei linfonodi periaortici, NAS
40.3x.12↔	Linfadenectomia regionale quale intervento indipendente, ascellare	40.52.10↔	Asportazione radicale dei linfonodi retroperitoneali (para-aortici, paracavali) e pelvici quale intervento indipendente
40.3x.13↔	Linfadenectomia regionale quale intervento indipendente, para-aortica, pelvica, otturatoria o iliaca	40.52.11↔	Asportazione radicale dei linfonodi retroperitoneali (para-aortici, paracavali) e pelvici nel quadro di un altro intervento
40.3x.14↔	Linfadenectomia regionale quale intervento indipendente, inguinale, chirurgica a cielo aperto	40.52.99↔	Asportazione radicale dei linfonodi periaortici, altro
40.3x.15↔	Linfadenectomia regionale quale intervento indipendente, inguinale, per via laparoscopica	40.53.00↔	Asportazione radicale dei linfonodi iliaci, NAS
40.3x.16↔	Linfadenectomia regionale quale intervento indipendente, mediastinica e peribronchiale	40.53.10↔	Asportazione radicale dei linfonodi iliaci quale intervento indipendente
40.3x.19↔	Linfadenectomia regionale quale intervento indipendente, altro	40.53.11↔	Asportazione radicale dei linfonodi iliaci in corso di altro intervento
40.3x.21↔	Linfadenectomia regionale in corso di altro intervento, cervicale	40.53.99↔	Asportazione radicale dei linfonodi iliaci, altro
40.3x.22↔	Linfadenectomia regionale in corso di altro intervento, ascellare	40.54.00↔	Dissezione radicale dei linfonodi inguinali, NAS
40.3x.23↔	Linfadenectomia regionale in corso di altro intervento, para-aortica, pelvica o iliaca	40.54.10↔	Dissezione radicale dei linfonodi inguinali quale intervento indipendente
40.3x.24↔	Linfadenectomia regionale in corso di altro intervento, otturatoria	40.54.11↔	Dissezione radicale dei linfonodi inguinali in corso di altro intervento
40.3x.25↔	Linfadenectomia regionale in corso di altro intervento, inguinale	40.54.99↔	Dissezione radicale dei linfonodi inguinali, altro
40.3x.26↔	Linfadenectomia regionale in corso di altro intervento, mediastinica e peribronchiale	40.59.00↔	Asportazione radicale di altri linfonodi, NAS
40.3x.29↔	Linfadenectomia regionale in corso di altro intervento, altro	40.59.10↔	Asportazione radicale di altri linfonodi quale intervento indipendente, NAS
40.40↔	Dissezione del collo, NAS	40.59.11↔	Asportazione radicale di linfonodi mediastinici quale intervento indipendente
40.41.00↔	Dissezione radicale del collo, NAS	40.59.12↔	Asportazione radicale di linfonodi peribronchiali quale intervento indipendente
40.41.10↔	Dissezione selettiva (funzionale) del collo, sopraomioideica (regione I-III)	40.59.19↔	Asportazione radicale di altri linfonodi quale intervento indipendente, altro
40.41.11↔	Dissezione selettiva (funzionale) del collo, laterale (regione II-IV)	40.59.20↔	Asportazione radicale di altri linfonodi in corso di altro intervento, NAS
40.41.12↔	Dissezione selettiva (funzionale) del collo, anterolaterale (regione I-IV)	40.59.21↔	Asportazione radicale di linfonodi mediastinici in corso di altro intervento
40.41.13↔	Dissezione selettiva (funzionale) del collo, posterolaterale (regione II-V)	40.59.22↔	Asportazione radicale di linfonodi peribronchiali in corso di altro intervento
40.41.14↔	Dissezione selettiva (funzionale) del collo, centrale (regione VI)	40.59.29↔	Asportazione radicale di altri linfonodi in corso di altro intervento, altro
40.41.20↔	Dissezione radicale del collo (incl. modificata)	40.59.99↔	Asportazione radicale di altri linfonodi, altro
40.41.21↔	Dissezione allargata del collo	50.14↔	Biopsia laparoscopica del fegato
40.41.99↔	Dissezione radicale del collo, altro		
40.50↔	Asportazione radicale di linfonodi, NAS		
40.51.00↔	Asportazione radicale dei linfonodi ascellari, NAS		
40.51.10↔	Asportazione radicale dei linfonodi ascellari quale intervento indipendente		

**ADRG J22****Altro trapianto cutaneo o sbrigliamento senza intervento complesso, senza diagnostica complessa**

Almeno una Procedura nella tabella J22-1

**DRG J22A****Altro trapianto cutaneo o sbrigliamento senza intervento complesso, senza diagnostica complessa, con copertura dei tessuti molli**

Procedura nella tabella J22-2

**DRG J22B****Altro trapianto cutaneo o sbrigliamento senza intervento complesso, senza diagnostica complessa****Procedura J22-1**

08.22↔	Asportazione di altra lesione minore della palpebra	08.89.14↔	Riparazione della palpebra mediante altro allungamento della palpebra superiore
08.23↔	Asportazione di lesione maggiore della palpebra, non a tutto spessore	08.89.15↔	Riparazione della palpebra mediante allungamento della palpebra inferiore
08.24↔	Asportazione di lesione maggiore della palpebra, a tutto spessore	08.89.99↔	Altra riparazione della palpebra, altro
08.89.10↔	Riparazione della palpebra, angolo mediale o laterale	18.21↔	Asportazione di fistola preauricolare o di seno preauricolare
08.89.11↔	Riparazione della palpebra mediante sollevamento del sopracciglio	18.29.00↔	Asportazione o distruzione di altra lesione dell'orecchio esterno, NAS
08.89.12↔	Riparazione della palpebra mediante asportazione di prolasso del corpo adiposo dell'orbita	18.29.01↔	Distruzione di lesione dell'orecchio esterno o del meato uditivo esterno
08.89.13↔	Riparazione della palpebra mediante trattamento superficiale con laser	18.29.12↔	Asportazione di altra lesione dell'orecchio esterno o del meato uditivo esterno

18.29.99↔	Asportazione o distruzione di altra lesione dell'orecchio esterno, altro	83.82.39↔	Innesto di lembo osteomiocutaneo o osteofasciocutaneo, Altra localizzazione
18.31↔	Asportazione radicale di lesione dell'orecchio esterno	83.82.40↔	Innesto di altro lembo con anastomosi microvascolare da muscolo o fascia, Testa e collo
18.39.12↔	Resezione del padiglione auricolare, totale	83.82.41↔	Innesto di altro lembo con anastomosi microvascolare da muscolo o fascia, Spalla e ascella
18.39.19↔	Altra resezione del padiglione auricolare, altro	83.82.42↔	Innesto di altro lembo con anastomosi microvascolare da muscolo o fascia, Braccio e gomito
21.32↔	Asportazione e distruzione locale di altra lesione del naso	83.82.43↔	Innesto di altro lembo con anastomosi microvascolare da muscolo o fascia, Avambraccio
21.4x.00↔	Resezione del naso, NAS	83.82.44↔	Innesto di altro lembo con anastomosi microvascolare da muscolo o fascia, Parete toracica, addome e dorso
21.4x.12↔	Resezione del naso, parziale	83.82.45↔	Innesto di altro lembo con anastomosi microvascolare da muscolo o fascia, Regione inguinale e genitale e natiche
21.4x.22↔	Resezione del naso, subtotale	83.82.46↔	Innesto di altro lembo con anastomosi microvascolare da muscolo o fascia, Estremità inferiore
21.4x.32↔	Resezione del naso, totale	83.82.47↔	Innesto di altro lembo con anastomosi microvascolare da muscolo o fascia, Altra localizzazione
21.4x.99↔	Altra resezione del naso	83.82.99↔	Innesto di muscoli o fasce, altro
27.56.10↔	Piccolo innesto cutaneo sottile su labbro e bocca	86.6a.11↔	Innesto cutaneo autologo a tutto spessore, piccolo, sul capo
27.56.20↔	Ampio innesto cutaneo a spessore parziale su labbro e bocca	86.6a.12↔	Innesto cutaneo autologo a tutto spessore, piccolo, sul collo
27.56.30↔	Piccolo eteroinnesto di cute nel labbro	86.6a.13↔	Innesto cutaneo autologo a tutto spessore, piccolo, su spalla e ascella
27.56.40↔	Ampio eteroinnesto di cute nel labbro	86.6a.14↔	Innesto cutaneo autologo a tutto spessore, piccolo, su braccio e gomito
27.56.50↔	Piccolo omooinnesto di cute nel labbro	86.6a.15↔	Innesto cutaneo autologo a tutto spessore, piccolo, sull'avambraccio
27.56.60↔	Ampio omooinnesto di cute nel labbro	86.6a.16↔	Innesto cutaneo autologo a tutto spessore, piccolo, sulla mano
27.56.99↔	Altro innesto di cute su labbro e bocca, altro	86.6a.17↔	Innesto cutaneo autologo a tutto spessore, piccolo, su parete toracica e dorso
82.82↔	Riparazione di schisi della mano	86.6a.18↔	Innesto cutaneo autologo a tutto spessore, piccolo, sulla regione addominale e inguinale
82.89.10↔	Plastica delle guaine tendinee della mano	86.6a.1a↔	Innesto cutaneo autologo a tutto spessore, piccolo, sulle natiche
82.89.11↔	Rifissazione ossea di legamenti della mano, Carpo e metacarpo	86.6a.1b↔	Innesto cutaneo autologo a tutto spessore, piccolo, su coscia e ginocchio
82.89.12↔	Rifissazione ossea di legamenti di mano, altri legamenti della mano	86.6a.1c↔	Innesto cutaneo autologo a tutto spessore, piccolo, sulla gamba
82.89.13↔	Distrazione transarticolare dei tessuti molli per anomalie congenite della mano	86.6a.1d↔	Innesto cutaneo autologo a tutto spessore, piccolo, sul piede
82.89.14↔	Radializzazione per anomalie congenite della mano	86.6a.21↔	Innesto cutaneo autologo a tutto spessore, ampio, sul capo
82.89.15↔	Resezione di briglie con ricostruzione plastica per anomalie congenite della mano	86.6a.22↔	Innesto cutaneo autologo a tutto spessore, ampio, sul collo
82.89.16↔	Trasferimento di dito del piede per sostituire un dito della mano	86.6a.23↔	Innesto cutaneo autologo a tutto spessore, ampio, su spalla e ascella
82.89.99↔	Altri interventi di plastica sulla mano, altro	86.6a.24↔	Innesto cutaneo autologo a tutto spessore, ampio, su braccio e gomito
83.43.00↔	Asportazione di muscoli o fasce per innesto, NAS	86.6a.25↔	Innesto cutaneo autologo a tutto spessore, ampio, sull'avambraccio
83.43.10↔	Prelievo di lembo miocutaneo per innesto	86.6a.26↔	Innesto cutaneo autologo a tutto spessore, ampio, sulla mano
83.43.11↔	Prelievo di lembo osteomiocutaneo o osteofasciocutaneo per innesto	86.6a.27↔	Innesto cutaneo autologo a tutto spessore, ampio, su parete toracica e dorso
83.43.12↔	Prelievo di altro lembo da muscolo o fascia con anastomosi microvascolare	86.6a.28↔	Innesto cutaneo autologo a tutto spessore, ampio, sulla regione addominale e inguinale
83.43.99↔	Asportazione di muscoli o fasce per innesto, altro	86.6a.2a↔	Innesto cutaneo autologo a tutto spessore, ampio, sulle natiche
83.82.10↔	Innesto di fascia, Testa e collo	86.6a.2b↔	Innesto cutaneo autologo a tutto spessore, ampio, su coscia e ginocchio
83.82.11↔	Innesto di fascia, Spalla e ascella	86.6a.2c↔	Innesto cutaneo autologo a tutto spessore, ampio, sulla gamba
83.82.12↔	Innesto di fascia, Braccio e gomito	86.6a.2d↔	Innesto cutaneo autologo a tutto spessore, ampio, sul piede
83.82.13↔	Innesto di fascia, Avambraccio	86.6b.11↔	Innesto cutaneo autologo a spessore parziale, piccolo, sul capo
83.82.14↔	Innesto di fascia, Parete toracica, addome e dorso	86.6b.12↔	Innesto cutaneo autologo a spessore parziale, piccolo, sul collo
83.82.15↔	Innesto di fascia, Regione inguinale e genitale e natiche	86.6b.13↔	Innesto cutaneo autologo a spessore parziale, piccolo, su spalla e ascella
83.82.16↔	Innesto di fascia, Estremità inferiore	86.6b.14↔	Innesto cutaneo autologo a spessore parziale, piccolo, su braccio e gomito
83.82.19↔	Innesto di fascia, Altra localizzazione	86.6b.15↔	Innesto cutaneo autologo a spessore parziale, piccolo, sull'avambraccio
83.82.20↔	Innesto di lembo muscolare o fasciale locale, Testa e collo	86.6b.16↔	Innesto cutaneo autologo a spessore parziale, piccolo, sulla mano
83.82.21↔	Innesto di lembo muscolare o fasciale locale, Spalla e ascella	86.6b.17↔	Innesto cutaneo autologo a spessore parziale, piccolo, su parete toracica e dorso
83.82.22↔	Innesto di lembo muscolare o fasciale locale, Braccio e gomito	86.6b.18↔	Innesto cutaneo autologo a spessore parziale, piccolo, sulla regione addominale e inguinale
83.82.23↔	Innesto di lembo muscolare o fasciale locale, Avambraccio	86.6b.1a↔	Innesto cutaneo autologo a spessore parziale, piccolo, sulle natiche
83.82.24↔	Innesto di lembo muscolare o fasciale locale, Parete toracica, addome e dorso		
83.82.25↔	Innesto di lembo muscolare o fasciale locale, Regione inguinale e genitale e natiche		
83.82.26↔	Innesto di lembo muscolare o fasciale locale, Estremità inferiore		
83.82.29↔	Innesto di lembo muscolare o fasciale locale, Altra localizzazione		
83.82.30↔	Innesto di lembo osteomiocutaneo o osteofasciocutaneo, Testa e collo		
83.82.31↔	Innesto di lembo osteomiocutaneo o osteofasciocutaneo, Spalla e ascella		
83.82.32↔	Innesto di lembo osteomiocutaneo o osteofasciocutaneo, Braccio e gomito		
83.82.33↔	Innesto di lembo osteomiocutaneo o osteofasciocutaneo, Avambraccio		
83.82.34↔	Innesto di lembo osteomiocutaneo o osteofasciocutaneo, Parete toracica, addome e dorso		
83.82.35↔	Innesto di lembo osteomiocutaneo o osteofasciocutaneo, Regione inguinale e genitale e natiche		
83.82.36↔	Innesto di lembo osteomiocutaneo o osteofasciocutaneo, Estremità inferiore		

86.6b.1b↔	Innesto cutaneo autologo a spessore parziale, piccolo, su coscia e ginocchio	86.7a.96↔	Plastica con lembo locale su pelle e tessuto sottocutaneo, altra, sulla mano
86.6b.1c↔	Innesto cutaneo autologo a spessore parziale, piccolo, sulla gamba	86.7a.9d↔	Plastica con lembo locale su pelle e tessuto sottocutaneo, altra, sul piede
86.6b.1d↔	Innesto cutaneo autologo a spessore parziale, piccolo, sul piede	86.7a.9e↔	Plastica con lembo locale su pelle e tessuto sottocutaneo, altra, di altra sede
86.6b.21↔	Innesto cutaneo autologo a spessore parziale, ampio, sul capo	86.7a.b6↔	Plastica a Z, ampia, sulla mano
86.6b.22↔	Innesto cutaneo autologo a spessore parziale, ampio, sul collo	86.7a.d6↔	Plastica a W, ampia, sulla mano
86.6b.23↔	Innesto cutaneo autologo a spessore parziale, ampio, su spalla e ascella	86.7b.11↔	Plastica con lembo regionale pedunculato, sul capo
86.6b.24↔	Innesto cutaneo autologo a spessore parziale, ampio, su braccio e gomito	86.7b.12↔	Plastica con lembo regionale pedunculato, sul collo
86.6b.25↔	Innesto cutaneo autologo a spessore parziale, ampio, sull'avambraccio	86.7b.13↔	Plastica con lembo regionale pedunculato, su spalla e ascella
86.6b.26↔	Innesto cutaneo autologo a spessore parziale, ampio, sulla mano	86.7b.14↔	Plastica con lembo regionale pedunculato, su braccio e gomito
86.6b.27↔	Innesto cutaneo autologo a spessore parziale, ampio, su parete toracica e dorso	86.7b.15↔	Plastica con lembo regionale pedunculato, sull'avambraccio
86.6b.28↔	Innesto cutaneo autologo a spessore parziale, ampio, sulla regione addominale e inguinale	86.7b.16↔	Plastica con lembo regionale pedunculato, sulla mano
86.6b.2a↔	Innesto cutaneo autologo a spessore parziale, ampio, sulle natiche	86.7b.17↔	Plastica con lembo regionale pedunculato, su parete toracica e dorso
86.6b.2b↔	Innesto cutaneo autologo a spessore parziale, ampio, sul coscia e ginocchio	86.7b.18↔	Plastica con lembo regionale pedunculato, sulla regione addominale e inguinale
86.6b.2c↔	Innesto cutaneo autologo a spessore parziale, ampio, sulla gamba	86.7b.1a↔	Plastica con lembo regionale pedunculato, sulle natiche
86.6b.2d↔	Innesto cutaneo autologo a spessore parziale, ampio, sul piede	86.7b.1b↔	Plastica con lembo regionale pedunculato, su coscia e ginocchio
86.6c.21↔	Sostituzione permanente di pelle con materiale di sostituzione di derma-epidermide a due strati, ampia, sul capo	86.7b.1c↔	Plastica con lembo regionale pedunculato, sulla gamba
86.6c.26↔	Sostituzione permanente di pelle con materiale di sostituzione di derma-epidermide a due strati, ampia, sulla mano	86.7b.1d↔	Plastica con lembo regionale pedunculato, sul piede
86.6c.2d↔	Sostituzione permanente di pelle con materiale di sostituzione di derma-epidermide a due strati, ampia, sul piede	86.7c.11↔	Plastica con lembo a distanza pedunculato, sul capo
86.6c.2e↔	Sostituzione permanente di pelle con materiale di sostituzione di derma-epidermide a due strati, ampia, in altra sede	86.7c.12↔	Plastica con lembo a distanza pedunculato, sul collo
86.6d.11↔	Revisione di innesto cutaneo libero e di sostituzione permanente di pelle, sul capo	86.7c.13↔	Plastica con lembo a distanza pedunculato, su spalla e ascella
86.6d.16↔	Revisione di innesto cutaneo libero e di sostituzione permanente di pelle, sulla mano	86.7c.14↔	Plastica con lembo a distanza pedunculato, su braccio e gomito
86.6d.1d↔	Revisione di innesto cutaneo libero e di sostituzione permanente di pelle, sul piede	86.7c.15↔	Plastica con lembo a distanza pedunculato, sull'avambraccio
86.6d.1e↔	Revisione di innesto cutaneo libero e di sostituzione permanente di pelle, in altra sede	86.7c.16↔	Plastica con lembo a distanza pedunculato, sulla mano
86.7a.21↔	Plastica di allungamento, ampia, sul capo	86.7c.17↔	Plastica con lembo a distanza pedunculato, su parete toracica e dorso
86.7a.26↔	Plastica di allungamento, ampia, sulla mano	86.7c.18↔	Plastica con lembo a distanza pedunculato, sulla regione addominale e inguinale
86.7a.2d↔	Plastica di allungamento, ampia, sul piede	86.7c.1a↔	Plastica con lembo a distanza pedunculato, sulle natiche
86.7a.2e↔	Plastica di allungamento, ampia, di altra sede	86.7c.1b↔	Plastica con lembo a distanza pedunculato, su coscia e ginocchio
86.7a.31↔	Plastica di avanzamento e rotazione, piccola, sul capo	86.7c.1c↔	Plastica con lembo a distanza pedunculato, sulla gamba
86.7a.36↔	Plastica di avanzamento e rotazione, piccola, sulla mano	86.7c.1d↔	Plastica con lembo a distanza pedunculato, sul piede
86.7a.3d↔	Plastica di avanzamento e rotazione, piccola, sul piede	86.7d.11↔	Plastica con lembo libero con anastomosi microvascolare, sul capo
86.7a.3e↔	Plastica di avanzamento e rotazione, piccola, in altra sede	86.7d.12↔	Plastica con lembo libero con anastomosi microvascolare, sul collo
86.7a.41↔	Plastica di avanzamento e rotazione, ampia, sul capo	86.7d.13↔	Plastica con lembo libero con anastomosi microvascolare, su spalla e ascella
86.7a.46↔	Plastica di avanzamento e rotazione, ampia, sulla mano	86.7d.14↔	Plastica con lembo libero con anastomosi microvascolare, su braccio e gomito
86.7a.4d↔	Plastica di avanzamento e rotazione, ampia, sul piede	86.7d.15↔	Plastica con lembo libero con anastomosi microvascolare, sull'avambraccio
86.7a.4e↔	Plastica di avanzamento e rotazione, ampia, in altra sede	86.7d.16↔	Plastica con lembo libero con anastomosi microvascolare, sulla mano
86.7a.51↔	Plastica di trasposizione (VY), piccola, sul capo	86.7d.17↔	Plastica con lembo libero con anastomosi microvascolare, su parete toracica e dorso
86.7a.56↔	Plastica di trasposizione (VY), piccola, sulla mano	86.7d.18↔	Plastica con lembo libero con anastomosi microvascolare, sulla regione addominale e inguinale
86.7a.5d↔	Plastica di trasposizione (VY), piccola, sul piede	86.7d.1a↔	Plastica con lembo libero con anastomosi microvascolare, sulle natiche
86.7a.5e↔	Plastica di trasposizione (VY), piccola, in altra sede	86.7d.1b↔	Plastica con lembo libero con anastomosi microvascolare, su coscia e ginocchio
86.7a.61↔	Plastica di trasposizione (VY), ampia, sul capo	86.7d.1c↔	Plastica con lembo libero con anastomosi microvascolare, sulla gamba
86.7a.66↔	Plastica di trasposizione (VY), ampia, sulla mano	86.7d.1d↔	Plastica con lembo libero con anastomosi microvascolare, sul piede
86.7a.6d↔	Plastica di trasposizione (VY), ampia, sul piede	86.7e.21↔	Revisione di plastica con lembo regionale pedunculato, sul capo
86.7a.6e↔	Plastica di trasposizione (VY), ampia, in altra sede	86.7e.26↔	Revisione di plastica con lembo regionale pedunculato, sulla mano
86.7a.71↔	Plastica con lembo ad isola, piccola, sul capo	86.7e.2d↔	Revisione di plastica con lembo regionale pedunculato, sul piede
86.7a.76↔	Plastica con lembo ad isola, piccola, sulla mano	86.7e.2e↔	Revisione di plastica con lembo regionale pedunculato, in altra sede
86.7a.7d↔	Plastica con lembo ad isola, piccola, sul piede	86.7e.31↔	Revisione di plastica con lembo a distanza pedunculato, sul capo
86.7a.7e↔	Plastica con lembo ad isola, piccola, in altra sede	86.7e.36↔	Revisione di plastica con lembo a distanza pedunculato, sulla mano
86.7a.81↔	Plastica con lembo ad isola, ampia, sul capo		
86.7a.86↔	Plastica con lembo ad isola, ampia, sulla mano		
86.7a.8d↔	Plastica con lembo ad isola, ampia, sul piede		
86.7a.8e↔	Plastica con lembo ad isola, ampia, in altra sede		
86.7a.91↔	Plastica con lembo locale su pelle e tessuto sottocutaneo, altra, sul capo		

86.7e.3d↔	Revisione di plastica con lembo a distanza pedunculato, sul piede	86.88.fd↔	Copertura temporanea dei tessuti molli tramite cute allogenaica, ampia, sul piede
86.7e.3e↔	Revisione di plastica con lembo a distanza pedunculato, in altra sede	86.88.fe↔	Copertura temporanea dei tessuti molli tramite cute allogenaica, ampia, in altra sede
86.7e.41↔	Revisione di plastica con lembo libero con anastomosi microvascolare, sul capo	86.88.g1↔	Copertura temporanea dei tessuti molli tramite cute xenogenica, piccola, sul capo
86.7e.46↔	Revisione di plastica con lembo libero con anastomosi microvascolare, sulla mano	86.88.g6↔	Copertura temporanea dei tessuti molli tramite cute xenogenica, piccola, sulla mano
86.7e.4d↔	Revisione di plastica con lembo libero con anastomosi microvascolare, sul piede	86.88.gd↔	Copertura temporanea dei tessuti molli tramite cute xenogenica, piccola, sul piede
86.7e.4e↔	Revisione di plastica con lembo libero con anastomosi microvascolare, in altra sede	86.88.ge↔	Copertura temporanea dei tessuti molli tramite cute xenogenica, piccola, in altra sede
86.7f↔	Distacco del peduncolo	86.88.h1↔	Copertura temporanea dei tessuti molli tramite cute xenogenica, ampia, sul capo
86.88.09↔	Copertura temporanea dei tessuti molli, altro	86.88.h6↔	Copertura temporanea dei tessuti molli tramite cute xenogenica, ampia, sulla mano
86.88.a1↔	Copertura dei tessuti molli con cheratinociti coltivati, piccola, sul capo	86.88.hd↔	Copertura temporanea dei tessuti molli tramite cute xenogenica, ampia, sul piede
86.88.a6↔	Copertura dei tessuti molli con cheratinociti coltivati, piccola, sulla mano	86.88.he↔	Copertura temporanea dei tessuti molli tramite cute xenogenica, ampia, in altra sede
86.88.ad↔	Copertura dei tessuti molli con cheratinociti coltivati, piccola, sul piede	86.91↔	Asportazione di cute per innesto
86.88.ae↔	Copertura dei tessuti molli con cheratinociti coltivati, piccola, di altra sede	86.93.09↔	Inserzione di espansore tissutale, altro
86.88.b1↔	Copertura dei tessuti molli con cheratinociti coltivati, ampia, sul capo	86.93.21↔	Inserzione di espansore tissutale, sul capo
86.88.b6↔	Copertura dei tessuti molli con cheratinociti coltivati, ampia, sulla mano	86.93.26↔	Inserzione di espansore tissutale, sulla mano
86.88.bd↔	Copertura dei tessuti molli con cheratinociti coltivati, ampia, sul piede	86.93.2d↔	Inserzione di espansore tissutale, sul piede
86.88.be↔	Copertura dei tessuti molli con cheratinociti coltivati, ampia, di altra sede	86.93.2e↔	Inserzione di espansore tissutale, di altra sede
86.88.d1↔	Copertura temporanea dei tessuti molli con materiale alloplastico, ampia, sul capo	86.a2.00↔	Copertura temporanea speciale dei tessuti molli su ustione e corrosione, NAS
86.88.d6↔	Copertura temporanea dei tessuti molli con materiale alloplastico, ampia, sulla mano	86.a2.09↔	Copertura temporanea speciale dei tessuti molli su ustione e corrosione, altro
86.88.dd↔	Copertura temporanea dei tessuti molli con materiale alloplastico, ampia, sul piede	86.a2.11↔	Copertura temporanea dei tessuti molli tramite membrana riassorbibile per idrolisi, piccola, sul capo
86.88.de↔	Copertura temporanea dei tessuti molli con materiale alloplastico, ampia, in altra sede	86.a2.16↔	Copertura temporanea dei tessuti molli tramite membrana riassorbibile per idrolisi, piccola, sulla mano
86.88.e1↔	Copertura temporanea dei tessuti molli tramite cute allogenaica, piccola, sul capo	86.a2.1d↔	Copertura temporanea dei tessuti molli tramite membrana riassorbibile per idrolisi, piccola, sul piede
86.88.e6↔	Copertura temporanea dei tessuti molli tramite cute allogenaica, piccola, sulla mano	86.a2.1e↔	Copertura temporanea dei tessuti molli tramite membrana riassorbibile per idrolisi, piccola, in altra sede
86.88.ed↔	Copertura temporanea dei tessuti molli tramite cute allogenaica, piccola, sul piede	86.a2.21↔	Copertura temporanea dei tessuti molli tramite membrana riassorbibile per idrolisi, ampia, sul capo
86.88.ee↔	Copertura temporanea dei tessuti molli tramite cute allogenaica, piccola, in altra sede	86.a2.26↔	Copertura temporanea dei tessuti molli tramite membrana riassorbibile per idrolisi, ampia, sulla mano
86.88.f1↔	Copertura temporanea dei tessuti molli tramite cute allogenaica, ampia, sul capo	86.a2.2d↔	Copertura temporanea dei tessuti molli tramite membrana riassorbibile per idrolisi, ampia, sul piede
86.88.f6↔	Copertura temporanea dei tessuti molli tramite cute allogenaica, ampia, sulla mano	86.a2.2e↔	Copertura temporanea dei tessuti molli tramite membrana riassorbibile per idrolisi, ampia, in altra sede

## Procedura J22-2

86.6a.21↔	Innesto cutaneo autologo a tutto spessore, ampio, sul capo	86.7a.41↔	Plastica di avanzamento e rotazione, ampia, sul capo
-----------	--	-----------	--

### ADRG J23

## Interventi maggiori sulla mammella per neoplasie maligne senza intervento complesso

Almeno una Procedura nella tabella J23-2 e almeno una Diagnosi nella tabella J23-1

### DRG J23Z

## Interventi maggiori sulla mammella per neoplasie maligne senza intervento complesso

### Diagnosi J23-1

C50.0	Tumore Maligno: Capezzolo e areola	C50.5	Tumore Maligno: Quadrante infero-esterno della mammella
C50.1	Tumore Maligno: Parte centrale della mammella	C50.6	Tumore Maligno: Prolungamento ascellare della mammella
C50.2	Tumore Maligno: Quadrante supero-interno della mammella	C50.8	Tumore Maligno: lesione sconfinante a più zone contigue della mammella
C50.3	Tumore Maligno: Quadrante infero-interno della mammella	C50.9	Tumore Maligno: Mammella non specificata
C50.4	Tumore Maligno: Quadrante supero-esterno della mammella		



C79.2	Tumore maligno secondario della cute	D48.6	Tumori di comportamento incerto o sconosciuto: Mammella
C79.81	Tumore maligno secondario della mammella	Z40.00	Interventi chirurgici per profilassi di fattori di rischio di neoplasie maligne: Intervento chirurgico profilattico sulla mammella
D05.0	Carcinoma in situ lobulare	Z42.1	Cure di controllo richiedenti l'impiego di chirurgia plastica alla mammella
D05.1	Carcinoma in situ intraduttale		
D05.7	Altro carcinoma in situ della mammella		
D05.9	Carcinoma in situ della mammella non specificato		

## Procedura J23-2

40.21.11↔	Asportazione di singoli linfonodi e vasi linfatici, cervicali, con marcatura con radionuclidi o colorante (linfadenectomia del linfonodo sentinella)	85.40↔	Mastectomia, NAS
40.3x.10↔	Linfadenectomia regionale quale intervento indipendente, NAS	85.41↔	Mastectomia semplice
40.3x.11↔	Linfadenectomia regionale quale intervento indipendente, cervicale	85.43↔	Mastectomia semplice allargata
40.3x.12↔	Linfadenectomia regionale quale intervento indipendente, ascellare	85.45.00↔	Mastectomia radicale, NAS
40.3x.13↔	Linfadenectomia regionale quale intervento indipendente, para-aortica, pelvica, otturatoria o iliaca	85.45.10↔	Mastectomia radicale senza resezione parziale della parete toracica
40.3x.14↔	Linfadenectomia regionale quale intervento indipendente, inguinale, chirurgica a cielo aperto	85.45.11↔	Mastectomia radicale con resezione parziale della parete toracica
40.3x.15↔	Linfadenectomia regionale quale intervento indipendente, inguinale, per via laparoscopica	85.45.99↔	Mastoidectomia radicale, altro
40.3x.16↔	Linfadenectomia regionale quale intervento indipendente, mediastinica e peribronchiale	85.47↔	Mastectomia radicale monolaterale allargata
40.3x.19↔	Linfadenectomia regionale quale intervento indipendente, altro	85.49↔	Mastectomia, altro
40.3x.21↔	Linfadenectomia regionale in corso di altro intervento, cervicale	85.50↔	Mammoplastica di ingrandimento, NAS
40.3x.22↔	Linfadenectomia regionale in corso di altro altro intervento, ascellare	85.51↔	Iniezione mammoplastica di ingrandimento
40.3x.23↔	Linfadenectomia regionale in corso di altro intervento, para-aortica, pelvica o iliaca	85.53.00↔	Impianto di protesi mammaria, NAS
40.3x.24↔	Linfadenectomia regionale in corso di altro intervento, otturatoria	85.53.10↔	Impianto di protesi mammaria, dopo mastectomia
40.3x.25↔	Linfadenectomia regionale in corso di altro intervento, inguinale	85.53.99↔	Impianto di protesi mammaria, altro
40.3x.26↔	Linfadenectomia regionale in corso di altro intervento, mediastinica e peribronchiale	85.59↔	Mammoplastica di ingrandimento, altro
40.3x.29↔	Linfadenectomia regionale in corso di altro intervento, altro	85.82↔	Innesto frazionato nella mammella
40.50↔	Asportazione radicale di linfonodi, NAS	85.83↔	Innesto a tutto spessore nella mammella
40.51.00↔	Asportazione radicale dei linfonodi ascellari, NAS	85.84↔	Mammoplastica con innesto cutaneo peduncolato
40.51.10↔	Asportazione radicale dei linfonodi ascellari quale intervento indipendente	85.85↔	Mammoplastica con innesto muscolare peduncolato
40.51.11↔	Asportazione radicale dei linfonodi ascellari nel quadro di un altro intervento	85.87.00↔	Altri interventi sul capezzolo, NAS
40.51.99↔	Asportazione radicale dei linfonodi ascellari, altro	85.87.10↔	Sutura del capezzolo (dopo lacerazione)
85.26↔	Mastectomia parziale	85.87.13↔	Eversione chirurgica di capezzolo introflesso
85.30↔	Mammoplastica riduttiva e mammectomia sottocutanea, NAS	85.87.21↔	Ricostruzione del capezzolo con tatuaggio
85.31↔	Mammoplastica riduttiva	85.87.22↔	Ricostruzione del capezzolo con lembo locale
85.34.00↔	Mammectomia sottocutanea, NAS	85.87.23↔	Ricostruzione del capezzolo con innesto cutaneo
85.34.11↔	Mastectomia con risparmio cutaneo con asportazione completa del tessuto ghiandolare, senza ulteriori misure	85.87.31↔	Ricostruzione dell'areola con tatuaggio
85.34.12↔	Mastectomia con risparmio cutaneo con asportazione completa del tessuto ghiandolare, con mastopessia	85.87.32↔	Ricostruzione dell'areola con lembo locale
85.34.13↔	Mastectomia con risparmio cutaneo con asportazione completa del tessuto ghiandolare, con mastopessia e creazione di lembo cutaneo peduncolato	85.87.33↔	Ricostruzione dell'areola con innesto cutaneo
85.34.21↔	Mastectomia con risparmio di areola e capezzolo con asportazione completa del tessuto ghiandolare, senza ulteriori misure	85.87.99↔	Altri interventi sul capezzolo, altro
85.34.22↔	Mastectomia con risparmio di areola e capezzolo con asportazione completa del tessuto ghiandolare, con mastopessia	85.89.00↔	Altra mammoplastica, NAS
85.34.23↔	Mastectomia con risparmio di areola e capezzolo con asportazione completa del tessuto ghiandolare, con mastopessia e creazione di lembo cutaneo peduncolato	85.89.10↔	Mammoplastica con innesto muscolocutaneo libero
85.34.99↔	Mammectomia sottocutanea, altro	85.89.13↔	Mammoplastica con lembo omentale
85.37↔	Mammectomia per ginecomastia	85.89.14↔	Mammoplastica con innesto (lembo) muscolocutaneo peduncolato
85.39↔	Mammoplastica riduttiva e mammectomia sottocutanea, altro	85.89.20↔	Mammoplastica tramite plastica con lembo con anastomosi microvascolare, NAS
		85.89.21↔	lembo perforatore (DIEP) dell'arteria epigastrica inferiore
		85.89.22↔	lembo (SIEA) dell'arteria epigastrica inferiore superficiale
		85.89.23↔	Plastica muscolocutanea con lembo di gracile
		85.89.24↔	lembo perforatore (S-GAP) dell'arteria gluteale superiore
		85.89.25↔	lembo perforatore (I-GAP) dell'arteria gluteale inferiore
		85.89.29↔	Mammoplastica tramite plastica con lembo con anastomosi microvascolare, altro
		85.89.99↔	Altra mammoplastica, altro
		85.93↔	Revisione senza sostituzione di protesi della mammella
		85.94.00↔	Rimozione di protesi della mammella, NAS
		85.94.11↔	Rimozione di protesi della mammella, con capsulotomia
		85.94.12↔	Rimozione di protesi della mammella, con capsulectomia parziale
		85.94.13↔	Rimozione di protesi della mammella, con capsulectomia totale
		85.94.99↔	Rimozione di protesi della mammella, altro
		85.95↔	Inserzione di espansore tessutale nella mammella

**ADRG J24****Interventi sulla mammella eccetto che per neoplasie maligne**

Diagnosi non nella tabella J24-1 e almeno una Procedura nella tabella J24-2

**DRG J24A****Interventi sulla mammella eccetto che per neoplasie maligne con intervento esteso**

Procedura nella tabella J24-3 o almeno due Procedure nella tabella J24-4 o almeno una Beidseitige Prozedur nella tabella J24-5

**DRG J24B****Interventi sulla mammella eccetto che per neoplasie maligne con intervento complesso**

Procedura nella tabella J24-4 o almeno due Procedure nella tabella J24-6 o Beidseitige Prozedur nella tabella J24-6

**DRG J24C****Interventi sulla mammella eccetto che per neoplasie maligne****Diagnosi J24-1**

C43.0	Melanoma maligno del labbro	C50.8	Tumore Maligno: lesione sconfinante a più zone contigue della mammella
C43.2	Melanoma maligno dell'orecchio e del condotto uditivo esterno	C50.9	Tumore Maligno: Mammella non specificata
C43.3	Melanoma maligno di altre e non specificate parti della faccia	C79.2	Tumore maligno secondario della cute
C43.4	Melanoma maligno del cuoio capelluto e del collo	C79.81	Tumore maligno secondario della mammella
C43.5	Melanoma maligno del tronco	D03.0	Melanoma in situ del labbro
C43.6	Melanoma maligno dell'arto superiore, inclusa la spalla	D03.2	Melanoma in situ dell'orecchio e del condotto uditivo esterno
C43.7	Melanoma maligno dell'arto inferiore, inclusa l'anca	D03.3	Melanoma in situ di altre e non specificate parti della faccia
C43.8	Melanoma maligno cutaneo sconfinante	D03.4	Melanoma in situ del cuoio capelluto e del collo
C43.9	Melanoma maligno della cute non specificato	D03.5	Melanoma in situ del tronco
C44.0	Tumore Maligno: Cute del labbro	D03.6	Melanoma in situ dell'arto superiore, inclusa la spalla
C44.2	Tumore Maligno: Cute dell'orecchio e del condotto uditivo esterno	D03.7	Melanoma in situ dell'arto inferiore, inclusa l'anca
C44.3	Tumore Maligno: Cute di altre e non specificate parti della faccia	D03.8	Melanoma in situ di altre sedi
C44.4	Tumore Maligno: Cute del cuoio capelluto e del collo	D03.9	Melanoma in situ non specificato
C44.5	Tumore Maligno: Cute del tronco	D04.0	Carcinoma in situ: Cute del labbro
C44.6	Tumore Maligno: Cute dell'arto superiore, inclusa la spalla	D04.2	Carcinoma in situ: Cute dell'orecchio e del condotto uditivo esterno
C44.7	Tumore Maligno: Cute dell'arto inferiore, inclusa l'anca	D04.3	Carcinoma in situ: Cute di altre e non specificate parti della faccia
C44.8	Tumore Maligno: lesione sconfinante a più zone contigue della cute	D04.4	Carcinoma in situ: Cute del cuoio capelluto e del collo
C44.9	Tumore maligno della cute non specificato	D04.5	Carcinoma in situ: cute del tronco
C46.0	Sarcoma di Kaposi della cute	D04.6	Carcinoma in situ: Cute dell'arto superiore, inclusa la spalla
C46.1	Sarcoma di Kaposi dei tessuti molli	D04.7	Carcinoma in situ: Cute dell'arto inferiore, inclusa l'anca
C46.7	Sarcoma di Kaposi di altre sedi	D04.8	Carcinoma in situ: Cute di altre sedi
C46.8	Sarcoma di Kaposi di organi multipli	D04.9	Carcinoma in situ: Cute non specificata
C46.9	Sarcoma di Kaposi non specificato	D05.0	Carcinoma in situ lobulare
C50.0	Tumore Maligno: Capezzolo e areola	D05.1	Carcinoma in situ intraduttale
C50.1	Tumore Maligno: Parte centrale della mammella	D05.7	Altro carcinoma in situ della mammella
C50.2	Tumore Maligno: Quadrante supero-interno della mammella	D05.9	Carcinoma in situ della mammella non specificato
C50.3	Tumore Maligno: Quadrante infero-interno della mammella	D48.6	Tumori di comportamento incerto o sconosciuto: Mammella
C50.4	Tumore Maligno: Quadrante supero-esterno della mammella	Z40.00	Interventi chirurgici per profilassi di fattori di rischio di neoplasie maligne: Intervento chirurgico profilattico sulla mammella
C50.5	Tumore Maligno: Quadrante infero-esterno della mammella		
C50.6	Tumore Maligno: Prolungamento ascellare della mammella		

**Procedura J24-2**

40.23.00↔	Asportazione di linfonodo ascellare, NAS	85.24↔	Asportazione di tessuto ectopico della mammella
40.23.10↔	Asportazione di linfonodo ascellare, senza marcatura	85.25↔	Asportazione del capezzolo
40.23.11↔	Asportazione di linfonodo ascellare, con marcatura con radionuclidi o colorante (linfadenectomia del linfonodo sentinella)	85.26↔	Mastectomia parziale
40.23.99↔	Asportazione di linfonodo ascellare, altro	85.30↔	Mammoplastica riduttiva e mammectomia sottocutanea, NAS
40.51.00↔	Asportazione radicale dei linfonodi ascellari, NAS	85.31↔	Mammoplastica riduttiva
40.51.10↔	Asportazione radicale dei linfonodi ascellari quale intervento indipendente	85.34.00↔	Mammectomia sottocutanea, NAS
40.51.11↔	Asportazione radicale dei linfonodi ascellari nel quadro di un altro intervento	85.34.11↔	Mastectomia con risparmio cutaneo con asportazione completa del tessuto ghiandolare, senza ulteriori misure
40.51.99↔	Asportazione radicale dei linfonodi ascellari, altro	85.34.12↔	Mastectomia con risparmio cutaneo con asportazione completa del tessuto ghiandolare, con mastopessia
85.12↔	Biopsia a cielo aperto della mammella	85.34.13↔	Mastectomia con risparmio cutaneo con asportazione completa del tessuto ghiandolare, con mastopessia e creazione di lembo cutaneo pedunculato
85.20↔	Asportazione o distruzione di tessuto della mammella, NAS		
85.21↔	Asportazione locale di lesione della mammella		

85.34.21↔	Mastectomia con risparmio di areola e capezzolo con asportazione completa del tessuto ghiandolare, senza ulteriori misure	85.87.00↔	Altri interventi sul capezzolo, NAS
85.34.22↔	Mastectomia con risparmio di areola e capezzolo con asportazione completa del tessuto ghiandolare, con mastopessia	85.87.10↔	Sutura del capezzolo (dopo lacerazione)
85.34.23↔	Mastectomia con risparmio di areola e capezzolo con asportazione completa del tessuto ghiandolare, con mastopessia e creazione di lembo cutaneo peduncolato	85.87.13↔	Eversione chirurgica di capezzolo introflesso
85.34.99↔	Mammectomia sottocutanea, altro	85.87.21↔	Ricostruzione del capezzolo con tatuaggio
85.37↔	Mammectomia per ginecomastia	85.87.22↔	Ricostruzione del capezzolo con lembo locale
85.39↔	Mammoplastica riduttiva e mammectomia sottocutanea, altro	85.87.23↔	Ricostruzione del capezzolo con innesto cutaneo
85.40↔	Mastectomia, NAS	85.87.31↔	Ricostruzione dell'areola con tatuaggio
85.41↔	Mastectomia semplice	85.87.32↔	Ricostruzione dell'areola con lembo locale
85.43↔	Mastectomia semplice allargata	85.87.33↔	Ricostruzione dell'areola con innesto cutaneo
85.45.00↔	Mastectomia radicale, NAS	85.87.99↔	Altri interventi sul capezzolo, altro
85.45.10↔	Mastectomia radicale senza resezione parziale della parete toracica	85.89.00↔	Altra mammoplastica, NAS
85.45.11↔	Mastectomia radicale con resezione parziale della parete toracica	85.89.10↔	Mammoplastica con innesto muscolocutaneo libero
85.45.99↔	Mastoidectomia radicale, altro	85.89.13↔	Mammoplastica con lembo omentale
85.47↔	Mastectomia radicale monolaterale allargata	85.89.14↔	Mammoplastica con innesto (lembo) muscolocutaneo peduncolato
85.49↔	Mastectomia, altro	85.89.20↔	Mammoplastica tramite plastica con lembo con anastomosi microvascolare, NAS
85.50↔	Mammoplastica di ingrandimento, NAS	85.89.21↔	lembo perforatore (DIEP) dell'arteria epigastrica inferiore
85.51↔	Iniezione mammoplastica di ingrandimento	85.89.22↔	lembo (SIEA) dell'arteria epigastrica inferiore superficiale
85.53.00↔	Impianto di protesi mammaria, NAS	85.89.23↔	Plastica muscolocutanea con lembo di gracile
85.53.10↔	Impianto di protesi mammaria, dopo mastectomia	85.89.24↔	lembo perforatore (S-GAP) dell'arteria gluteale superiore
85.53.99↔	Impianto di protesi mammaria, altro	85.89.25↔	lembo perforatore (I-GAP) dell'arteria gluteale inferiore
85.59↔	Mammoplastica di ingrandimento, altro	85.89.29↔	Mammoplastica tramite plastica con lembo con anastomosi microvascolare, altro
85.6↔	Mastopessia	85.89.99↔	Altra mammoplastica, altro
85.82↔	Innesto frazionato nella mammella	85.93↔	Revisione senza sostituzione di protesi della mammella
85.83↔	Innesto a tutto spessore nella mammella	85.94.00↔	Rimozione di protesi della mammella, NAS
85.84↔	Mammoplastica con innesto cutaneo peduncolato	85.94.11↔	Rimozione di protesi della mammella, con capsulotomia
85.85↔	Mammoplastica con innesto muscolare peduncolato	85.94.12↔	Rimozione di protesi della mammella, con capsulectomia parziale
85.86↔	Trasposizione del capezzolo	85.94.13↔	Rimozione di protesi della mammella, con capsulectomia totale
		85.94.99↔	Rimozione di protesi della mammella, altro
		85.95↔	Inserzione di espansore tessutale nella mammella

### Procedura J24-3

85.30↔	Mammoplastica riduttiva e mammectomia sottocutanea, NAS	85.89.20↔	Mammoplastica tramite plastica con lembo con anastomosi microvascolare, NAS
85.31↔	Mammoplastica riduttiva	85.89.21↔	lembo perforatore (DIEP) dell'arteria epigastrica inferiore
85.39↔	Mammoplastica riduttiva e mammectomia sottocutanea, altro	85.89.22↔	lembo (SIEA) dell'arteria epigastrica inferiore superficiale
85.47↔	Mastectomia radicale monolaterale allargata	85.89.23↔	Plastica muscolocutanea con lembo di gracile
85.51↔	Iniezione mammoplastica di ingrandimento	85.89.24↔	lembo perforatore (S-GAP) dell'arteria gluteale superiore
85.53.00↔	Impianto di protesi mammaria, NAS	85.89.25↔	lembo perforatore (I-GAP) dell'arteria gluteale inferiore
85.53.10↔	Impianto di protesi mammaria, dopo mastectomia	85.89.29↔	Mammoplastica tramite plastica con lembo con anastomosi microvascolare, altro
85.53.99↔	Impianto di protesi mammaria, altro	85.89.99↔	Altra mammoplastica, altro
85.84↔	Mammoplastica con innesto cutaneo peduncolato	85.93↔	Revisione senza sostituzione di protesi della mammella
85.85↔	Mammoplastica con innesto muscolare peduncolato	85.95↔	Inserzione di espansore tessutale nella mammella
85.89.00↔	Altra mammoplastica, NAS		
85.89.10↔	Mammoplastica con innesto muscolocutaneo libero		
85.89.13↔	Mammoplastica con lembo omentale		
85.89.14↔	Mammoplastica con innesto (lembo) muscolocutaneo peduncolato		

### Procedura J24-4

40.51.00↔	Asportazione radicale dei linfonodi ascellari, NAS	85.53.99↔	Impianto di protesi mammaria, altro
40.51.10↔	Asportazione radicale dei linfonodi ascellari quale intervento indipendente	85.6↔	Mastopessia
40.51.11↔	Asportazione radicale dei linfonodi ascellari nel quadro di un altro intervento	85.82↔	Innesto frazionato nella mammella
40.51.99↔	Asportazione radicale dei linfonodi ascellari, altro	85.83↔	Innesto a tutto spessore nella mammella
85.26↔	Mastectomia parziale	85.84↔	Mammoplastica con innesto cutaneo peduncolato
85.30↔	Mammoplastica riduttiva e mammectomia sottocutanea, NAS	85.93↔	Revisione senza sostituzione di protesi della mammella
85.31↔	Mammoplastica riduttiva	85.94.00↔	Rimozione di protesi della mammella, NAS
85.37↔	Mammectomia per ginecomastia	85.94.11↔	Rimozione di protesi della mammella, con capsulotomia
85.39↔	Mammoplastica riduttiva e mammectomia sottocutanea, altro	85.94.12↔	Rimozione di protesi della mammella, con capsulectomia parziale
85.43↔	Mastectomia semplice allargata	85.94.13↔	Rimozione di protesi della mammella, con capsulectomia totale
85.51↔	Iniezione mammoplastica di ingrandimento	85.94.99↔	Rimozione di protesi della mammella, altro
85.53.00↔	Impianto di protesi mammaria, NAS	85.95↔	Inserzione di espansore tessutale nella mammella
85.53.10↔	Impianto di protesi mammaria, dopo mastectomia		

**Procedura J24-5**

40.51.00↔	Asportazione radicale dei linfonodi ascellari, NAS	85.40↔	Mastectomia, NAS
40.51.10↔	Asportazione radicale dei linfonodi ascellari quale intervento indipendente	85.41↔	Mastectomia semplice
40.51.11↔	Asportazione radicale dei linfonodi ascellari nel quadro di un altro intervento	85.43↔	Mastectomia semplice allargata
40.51.99↔	Asportazione radicale dei linfonodi ascellari, altro	85.45.00↔	Mastectomia radicale, NAS
85.26↔	Mastectomia parziale	85.45.10↔	Mastectomia radicale senza resezione parziale della parete toracica
85.30↔	Mammoplastica riduttiva e mammectomia sottocutanea, NAS	85.45.11↔	Mastectomia radicale con resezione parziale della parete toracica
85.31↔	Mammoplastica riduttiva	85.45.99↔	Mastoidectomia radicale, altro
85.34.00↔	Mammectomia sottocutanea, NAS	85.47↔	Mastectomia radicale monolaterale allargata
85.34.11↔	Mastectomia con risparmio cutaneo con asportazione completa del tessuto ghiandolare, senza ulteriori misure	85.49↔	Mastectomia, altro
85.34.12↔	Mastectomia con risparmio cutaneo con asportazione completa del tessuto ghiandolare, con mastopessia	85.51↔	Iniezione mammoplastica di ingrandimento
85.34.13↔	Mastectomia con risparmio cutaneo con asportazione completa del tessuto ghiandolare, con mastopessia e creazione di lembo cutaneo peduncolato	85.53.00↔	Impianto di protesi mammaria, NAS
85.34.21↔	Mastectomia con risparmio di areola e capezzolo con asportazione completa del tessuto ghiandolare, senza ulteriori misure	85.53.10↔	Impianto di protesi mammaria, dopo mastectomia
85.34.22↔	Mastectomia con risparmio di areola e capezzolo con asportazione completa del tessuto ghiandolare, con mastopessia	85.53.99↔	Impianto di protesi mammaria, altro
85.34.23↔	Mastectomia con risparmio di areola e capezzolo con asportazione completa del tessuto ghiandolare, con mastopessia e creazione di lembo cutaneo peduncolato	85.6↔	Mastopessia
85.34.99↔	Mammectomia sottocutanea, altro	85.82↔	Innesto frazionato nella mammella
85.37↔	Mammectomia per ginecomastia	85.83↔	Innesto a tutto spessore nella mammella
85.39↔	Mammoplastica riduttiva e mammectomia sottocutanea, altro	85.84↔	Mammoplastica con innesto cutaneo peduncolato
		85.93↔	Revisione senza sostituzione di protesi della mammella
		85.94.00↔	Rimozione di protesi della mammella, NAS
		85.94.11↔	Rimozione di protesi della mammella, con capsulotomia
		85.94.12↔	Rimozione di protesi della mammella, con capsulectomia parziale
		85.94.13↔	Rimozione di protesi della mammella, con capsulectomia totale
		85.94.99↔	Rimozione di protesi della mammella, altro
		85.95↔	Inserzione di espansore tessutale nella mammella

**Procedura J24-6**

40.23.00↔	Asportazione di linfonodo ascellare, NAS	85.37↔	Mammectomia per ginecomastia
40.23.10↔	Asportazione di linfonodo ascellare, senza marcatura	85.40↔	Mastectomia, NAS
40.23.11↔	Asportazione di linfonodo ascellare, con marcatura con radionuclidi o colorante (linfadenectomia del linfonodo sentinella)	85.41↔	Mastectomia semplice
40.23.99↔	Asportazione di linfonodo ascellare, altro	85.45.00↔	Mastectomia radicale, NAS
85.24↔	Asportazione di tessuto ectopico della mammella	85.45.10↔	Mastectomia radicale senza resezione parziale della parete toracica
85.25↔	Asportazione del capezzolo	85.45.11↔	Mastectomia radicale con resezione parziale della parete toracica
85.26↔	Mastectomia parziale	85.45.99↔	Mastoidectomia radicale, altro
85.34.00↔	Mammectomia sottocutanea, NAS	85.49↔	Mastectomia, altro
85.34.11↔	Mastectomia con risparmio cutaneo con asportazione completa del tessuto ghiandolare, senza ulteriori misure	85.6↔	Mastopessia
85.34.12↔	Mastectomia con risparmio cutaneo con asportazione completa del tessuto ghiandolare, con mastopessia	85.87.13↔	Eversione chirurgica di capezzolo introflesso
85.34.13↔	Mastectomia con risparmio cutaneo con asportazione completa del tessuto ghiandolare, con mastopessia e creazione di lembo cutaneo peduncolato	85.87.21↔	Ricostruzione del capezzolo con tatuaggio
85.34.21↔	Mastectomia con risparmio di areola e capezzolo con asportazione completa del tessuto ghiandolare, senza ulteriori misure	85.87.22↔	Ricostruzione del capezzolo con lembo locale
85.34.22↔	Mastectomia con risparmio di areola e capezzolo con asportazione completa del tessuto ghiandolare, con mastopessia	85.87.23↔	Ricostruzione del capezzolo con innesto cutaneo
85.34.23↔	Mastectomia con risparmio di areola e capezzolo con asportazione completa del tessuto ghiandolare, con mastopessia e creazione di lembo cutaneo peduncolato	85.87.31↔	Ricostruzione dell'areola con tatuaggio
85.34.99↔	Mammectomia sottocutanea, altro	85.87.32↔	Ricostruzione dell'areola con lembo locale
		85.87.33↔	Ricostruzione dell'areola con innesto cutaneo
		85.87.99↔	Altri interventi sul capezzolo, altro
		85.94.00↔	Rimozione di protesi della mammella, NAS
		85.94.11↔	Rimozione di protesi della mammella, con capsulotomia
		85.94.12↔	Rimozione di protesi della mammella, con capsulectomia parziale
		85.94.13↔	Rimozione di protesi della mammella, con capsulectomia totale
		85.94.99↔	Rimozione di protesi della mammella, altro

**ADRG J25****Interventi minori sulla mammella per neoplasie maligne senza CC gravi**

Almeno una Procedura nella tabella J25-2 e almeno una Diagnosi nella tabella J25-1

**DRG J25Z****Piccoli interventi sulla mammella per neoplasie maligne senza CC gravi**

**Diagnosi J25-1**

C50.0	Tumore Maligno: Capezzolo e areola	C79.81	Tumore maligno secondario della mammella
C50.1	Tumore Maligno: Parte centrale della mammella	D05.0	Carcinoma in situ lobulare
C50.2	Tumore Maligno: Quadrante supero-interno della mammella	D05.1	Carcinoma in situ intraduttale
C50.3	Tumore Maligno: Quadrante infero-interno della mammella	D05.7	Altro carcinoma in situ della mammella
C50.4	Tumore Maligno: Quadrante supero-esterno della mammella	D05.9	Carcinoma in situ della mammella non specificato
C50.5	Tumore Maligno: Quadrante infero-esterno della mammella	D48.6	Tumori di comportamento incerto o sconosciuto: Mammella
C50.6	Tumore Maligno: Prolungamento ascellare della mammella	Z40.00	Interventi chirurgici per profilassi di fattori di rischio di neoplasie maligne: Intervento chirurgico profilattico sulla mammella
C50.8	Tumore Maligno: lesione sconfinante a più zone contigue della mammella	Z42.1	Cure di controllo richiedenti l'impiego di chirurgia plastica alla mammella
C50.9	Tumore Maligno: Mammella non specificata		
C79.2	Tumore maligno secondario della cute		

**Procedura J25-2**

40.23.00↔	Asportazione di linfonodo ascellare, NAS	85.86↔	Trasposizione del capezzolo
40.23.10↔	Asportazione di linfonodo ascellare, senza marcatura	85.87.00↔	Altri interventi sul capezzolo, NAS
40.23.11↔	Asportazione di linfonodo ascellare, con marcatura con radionuclidi o colorante (linfadenectomia del linfonodo sentinella)	85.87.10↔	Sutura del capezzolo (dopo lacerazione)
40.23.99↔	Asportazione di linfonodo ascellare, altro	85.87.13↔	Eversione chirurgica di capezzolo introflesso
85.12↔	Biopsia a cielo aperto della mammella	85.87.21↔	Ricostruzione del capezzolo con tatuaggio
85.20↔	Asportazione o distruzione di tessuto della mammella, NAS	85.87.22↔	Ricostruzione del capezzolo con lembo locale
85.21↔	Asportazione locale di lesione della mammella	85.87.23↔	Ricostruzione del capezzolo con innesto cutaneo
85.24↔	Asportazione di tessuto ectopico della mammella	85.87.31↔	Ricostruzione dell'areola con tatuaggio
85.25↔	Asportazione del capezzolo	85.87.32↔	Ricostruzione dell'areola con lembo locale
85.6↔	Mastopessia	85.87.33↔	Ricostruzione dell'areola con innesto cutaneo
		85.87.99↔	Altri interventi sul capezzolo, altro

**ADRG J26****Chirurgia plastica della mammella con trapianto di pelle complesso o interventi maggiori sulla mammella per neoplasie maligne con intervento complesso**

Almeno una Procedura nella tabella J26-2 e almeno una Diagnosi nella tabella J26-1 e Procedura nella tabella J26-3

**DRG J26Z****Chirurgia plastica della mammella con trapianto di pelle complesso o interventi maggiori sulla mammella per neoplasie maligne con intervento complesso****Diagnosi J26-1**

C50.0	Tumore Maligno: Capezzolo e areola	C79.81	Tumore maligno secondario della mammella
C50.1	Tumore Maligno: Parte centrale della mammella	D05.0	Carcinoma in situ lobulare
C50.2	Tumore Maligno: Quadrante supero-interno della mammella	D05.1	Carcinoma in situ intraduttale
C50.3	Tumore Maligno: Quadrante infero-interno della mammella	D05.7	Altro carcinoma in situ della mammella
C50.4	Tumore Maligno: Quadrante supero-esterno della mammella	D05.9	Carcinoma in situ della mammella non specificato
C50.5	Tumore Maligno: Quadrante infero-esterno della mammella	D48.6	Tumori di comportamento incerto o sconosciuto: Mammella
C50.6	Tumore Maligno: Prolungamento ascellare della mammella	Z40.00	Interventi chirurgici per profilassi di fattori di rischio di neoplasie maligne: Intervento chirurgico profilattico sulla mammella
C50.8	Tumore Maligno: lesione sconfinante a più zone contigue della mammella	Z42.1	Cure di controllo richiedenti l'impiego di chirurgia plastica alla mammella
C50.9	Tumore Maligno: Mammella non specificata		
C79.2	Tumore maligno secondario della cute		

**Procedura J26-2**

40.21.11↔	Asportazione di singoli linfonodi e vasi linfatici, cervicali, con marcatura con radionuclidi o colorante (linfadenectomia del linfonodo sentinella)	40.3x.16↔	Linfadenectomia regionale quale intervento indipendente, mediastinica e peribronchiale
40.3x.10↔	Linfadenectomia regionale quale intervento indipendente, NAS	40.3x.19↔	Linfadenectomia regionale quale intervento indipendente, altro
40.3x.11↔	Linfadenectomia regionale quale intervento indipendente, cervicale	40.3x.21↔	Linfadenectomia regionale in corso di altro intervento, cervicale
40.3x.12↔	Linfadenectomia regionale quale intervento indipendente, ascellare	40.3x.22↔	Linfadenectomia regionale in corso di altro intervento, ascellare
40.3x.13↔	Linfadenectomia regionale quale intervento indipendente, para-aortica, pelvica, otturatoria o iliaca	40.3x.23↔	Linfadenectomia regionale in corso di altro intervento, para-aortica, pelvica o iliaca
40.3x.14↔	Linfadenectomia regionale quale intervento indipendente, inguinale, chirurgica a cielo aperto	40.3x.24↔	Linfadenectomia regionale in corso di altro intervento, otturatoria
40.3x.15↔	Linfadenectomia regionale quale intervento indipendente, inguinale, per via laparoscopica	40.3x.25↔	Linfadenectomia regionale in corso di altro intervento, inguinale
		40.3x.26↔	Linfadenectomia regionale in corso di altro intervento, mediastinica e peribronchiale
		40.3x.29↔	Linfadenectomia regionale in corso di altro intervento, altro
		40.50↔	Asportazione radicale di linfonodi, NAS
		40.51.00↔	Asportazione radicale dei linfonodi ascellari, NAS

40.51.10↔	Asportazione radicale dei linfonodi ascellari quale intervento indipendente	85.53.10↔	Impianto di protesi mammaria, dopo mastectomia
40.51.11↔	Asportazione radicale dei linfonodi ascellari nel quadro di un altro intervento	85.53.99↔	Impianto di protesi mammaria, altro
40.51.99↔	Asportazione radicale dei linfonodi ascellari, altro	85.59↔	Mammoplastica di ingrandimento, altro
85.26↔	Mastectomia parziale	85.82↔	Innesto frazionato nella mammella
85.30↔	Mammoplastica riduttiva e mammectomia sottocutanea, NAS	85.83↔	Innesto a tutto spessore nella mammella
85.31↔	Mammoplastica riduttiva	85.84↔	Mammoplastica con innesto cutaneo pedunculato
85.34.00↔	Mastectomia sottocutanea, NAS	85.85↔	Mammoplastica con innesto muscolare pedunculato
85.34.11↔	Mastectomia con risparmio cutaneo con asportazione completa del tessuto ghiandolare, senza ulteriori misure	85.87.00↔	Altri interventi sul capezzolo, NAS
85.34.12↔	Mastectomia con risparmio cutaneo con asportazione completa del tessuto ghiandolare, con mastopessia	85.87.10↔	Sutura del capezzolo (dopo lacerazione)
85.34.13↔	Mastectomia con risparmio cutaneo con asportazione completa del tessuto ghiandolare, con mastopessia e creazione di lembo cutaneo pedunculato	85.87.13↔	Eversione chirurgica di capezzolo introflesso
85.34.21↔	Mastectomia con risparmio di areola e capezzolo con asportazione completa del tessuto ghiandolare, senza ulteriori misure	85.87.21↔	Ricostruzione del capezzolo con tatuaggio
85.34.22↔	Mastectomia con risparmio di areola e capezzolo con asportazione completa del tessuto ghiandolare, con mastopessia	85.87.22↔	Ricostruzione del capezzolo con lembo locale
85.34.23↔	Mastectomia con risparmio di areola e capezzolo con asportazione completa del tessuto ghiandolare, con mastopessia e creazione di lembo cutaneo pedunculato	85.87.23↔	Ricostruzione del capezzolo con innesto cutaneo
85.34.99↔	Mammectomia sottocutanea, altro	85.87.31↔	Ricostruzione dell'areola con tatuaggio
85.37↔	Mammectomia per ginecomastia	85.87.32↔	Ricostruzione dell'areola con lembo locale
85.39↔	Mammoplastica riduttiva e mammectomia sottocutanea, altro	85.87.33↔	Ricostruzione dell'areola con innesto cutaneo
85.40↔	Mastectomia, NAS	85.87.99↔	Altri interventi sul capezzolo, altro
85.41↔	Mastectomia semplice	85.89.00↔	Altra mammoplastica, NAS
85.43↔	Mastectomia semplice allargata	85.89.10↔	Mammoplastica con innesto muscolocutaneo libero
85.45.00↔	Mastectomia radicale, NAS	85.89.13↔	Mammoplastica con lembo omentale
85.45.10↔	Mastectomia radicale senza resezione parziale della parete toracica	85.89.14↔	Mammoplastica con innesto (lembo) muscolocutaneo pedunculato
85.45.11↔	Mastectomia radicale con resezione parziale della parete toracica	85.89.20↔	Mammoplastica tramite plastica con lembo con anastomosi microvascolare, NAS
85.45.99↔	Mastoidectomia radicale, altro	85.89.21↔	lembo perforatore (DIEP) dell'arteria epigastrica inferiore
85.47↔	Mastectomia radicale monolaterale allargata	85.89.22↔	lembo (SIEA) dell'arteria epigastrica inferiore superficiale
85.49↔	Mastectomia, altro	85.89.23↔	Plastica muscolocutanea con lembo di gracile
85.50↔	Mammoplastica di ingrandimento, NAS	85.89.24↔	lembo perforatore (S-GAP) dell'arteria gluteale superiore
85.51↔	Iniezione mammoplastica di ingrandimento	85.89.25↔	lembo perforatore (I-GAP) dell'arteria gluteale inferiore
85.53.00↔	Impianto di protesi mammaria, NAS	85.89.29↔	Mammoplastica tramite plastica con lembo con anastomosi microvascolare, altro
		85.89.99↔	Altra mammoplastica, altro
		85.93↔	Revisione senza sostituzione di protesi della mammella
		85.94.00↔	Rimozione di protesi della mammella, NAS
		85.94.11↔	Rimozione di protesi della mammella, con capsulotomia
		85.94.12↔	Rimozione di protesi della mammella, con capsulectomia parziale
		85.94.13↔	Rimozione di protesi della mammella, con capsulectomia totale
		85.94.99↔	Rimozione di protesi della mammella, altro
		85.95↔	Inserzione di espansore tessutale nella mammella

### Procedura J26-3

03.02↔	Riapertura di pregressa laminectomia	32.41.20↔	Lobectomia del polmone, per via toracoscopica, con linfadenectomia radicale, NAS
32.20↔	Asportazione di lesione o tessuto polmonare in toracosopia	32.41.99↔	Lobectomia del polmone in toracosopia, altro
32.21↔	Plicatura di bolla enfisematosa	32.42.00↔	Lobectomia del polmone, chirurgica a cielo aperto, NAS
32.22↔	Riduzione chirurgica del volume polmonare	32.42.10↔	Lobectomia del polmone, chirurgica a cielo aperto, senza menzione di linfadenectomia radicale, NAS
32.23↔	Escissione aperta di lesione o tessuto polmonare	32.42.11↔	Lobectomia del polmone, chirurgica a cielo aperto, senza linfadenectomia radicale, senza dilatazione broncoplastica o angioplastica
32.25↔	Asportazione di lesione o tessuto polmonare in toracosopia	32.42.12↔	Lobectomia del polmone, chirurgica a cielo aperto, senza linfadenectomia radicale, con dilatazione broncoplastica
32.30↔	Resezione segmentale anatomica del polmone per via toracosopia	32.42.13↔	Lobectomia del polmone, chirurgica a cielo aperto, senza linfadenectomia radicale, con dilatazione angioplastica
32.39↔	Altra resezione segmentale anatomica non specificata del polmone	32.42.14↔	Lobectomia del polmone, chirurgica a cielo aperto, senza linfadenectomia radicale, con dilatazione broncoplastica nonché dilatazione angioplastica
32.41.00↔	Lobectomia del polmone in toracosopia, NAS	32.42.19↔	Lobectomia del polmone, chirurgica a cielo aperto, senza linfadenectomia radicale, altro
32.41.10↔	Lobectomia del polmone, per via toracoscopica, senza menzione di linfadenectomia radicale, NAS	32.42.20↔	Lobectomia del polmone, chirurgica a cielo aperto, con linfadenectomia radicale, NAS
32.41.11↔	Lobectomia del polmone, per via toracoscopica, senza menzione di linfadenectomia radicale, senza dilatazione broncoplastica o angioplastica	32.42.21↔	Lobectomia del polmone, chirurgica a cielo aperto, con linfadenectomia radicale, senza dilatazione broncoplastica o angioplastica
32.41.12↔	Lobectomia del polmone, per via toracoscopica, senza menzione di linfadenectomia radicale, con dilatazione broncoplastica	32.42.22↔	Lobectomia del polmone, chirurgica a cielo aperto, con linfadenectomia radicale, con dilatazione broncoplastica
32.41.13↔	Lobectomia del polmone, per via toracoscopica, senza menzione di linfadenectomia radicale, con dilatazione broncoplastica	32.42.23↔	Lobectomia del polmone, chirurgica a cielo aperto, con linfadenectomia radicale, con dilatazione angioplastica
32.41.14↔	Lobectomia del polmone, per via toracoscopica, senza menzione di linfadenectomia radicale, con dilatazione broncoplastica nonché dilatazione angioplastica		
32.41.19↔	Lobectomia del polmone, per via toracoscopica, senza menzione di linfadenectomia radicale, altro		

32.42.24↔	Lobectomia del polmone, chirurgica a cielo aperto, con linfadenectomia radicale, con dilatazione broncoplastica, con dilatazione angioplastica	43.89.51↔	Switch duodenale a seguito di sleeve resection (intervento secondario), per via laparoscopica
32.42.29↔	Lobectomia del polmone, chirurgica a cielo aperto, con linfadenectomia radicale, altro	43.89.61↔	Gastrectomia parziale con gastrogastrostomia
32.42.30↔	Lobectomia del polmone, allargata	43.91↔	Gastrectomia totale con interposizione intestinale
32.42.40↔	Lobectomia del polmone, bilobectomia, NAS	43.99.00↔	Altra gastrectomia totale, NAS
32.42.41↔	Lobectomia del polmone, bilobectomia, senza dilatazione broncoplastica o angioplastica	43.99.10↔	Asportazione di residuo gastrico dopo intervento bariatrico preliminare, chirurgica a cielo aperto
32.42.42↔	Lobectomia del polmone, bilobectomia, con dilatazione broncoplastica	43.99.11↔	Asportazione di residuo gastrico dopo intervento bariatrico preliminare, per via laparoscopica
32.42.43↔	Lobectomia del polmone, bilobectomia, con dilatazione angioplastica	43.99.99↔	Altra gastrectomia totale, altro
32.42.44↔	Lobectomia del polmone, bilobectomia, con dilatazione broncoplastica e angioplastica	50.21.11↔	Fenestrazione di una o più cisti epatiche, chirurgica a cielo aperto
32.42.49↔	Lobectomia del polmone, bilobectomia, altro	50.21.12↔	Fenestrazione di una o più cisti epatiche, per via laparoscopica
32.42.99↔	Lobectomia del polmone, chirurgica a cielo aperto, altro	50.23.11↔	Asportazione locale di 1-2 lesioni epatiche, di diametro inferiore a 4 cm ciascuna, chirurgica a cielo aperto
32.49↔	Altra lobectomia del polmone	50.23.12↔	Asportazione locale di 1-2 lesioni epatiche, almeno una di diametro superiore a 4 cm, chirurgica a cielo aperto
32.6↔	Dissezione radicale delle strutture toraciche	50.23.13↔	Asportazione locale di 3 o più lesioni epatiche, chirurgica a cielo aperto
33.34.10↔	Toracoplastica, parziale	50.25.11↔	Asportazione locale di 1-2 lesioni epatiche, di diametro inferiore a 4 cm ciascuna, per via laparoscopica
33.34.20↔	Toracoplastica, completa	50.25.12↔	Asportazione locale di 1-2 lesioni epatiche, almeno una di diametro superiore a 4 cm, per via laparoscopica
33.34.99↔	Toracoplastica, altro	50.25.13↔	Asportazione locale di 3 o più lesioni epatiche, per via laparoscopica
34.4x.00↔	Asportazione o distruzione di lesione della parete toracica, NAS	50.27.11↔	Distruzione locale di lesione o tessuto del fegato, mediante iniezione di alcol, chirurgica a cielo aperto
34.4x.10↔	Asportazione di lesione della parete toracica	50.27.12↔	Distruzione locale di lesione o tessuto del fegato, mediante termoterapia indotta da corrente ad alta frequenza, chirurgica a cielo aperto
34.4x.20↔	Resezione parziale di lesione della parete toracica, NAS	50.27.13↔	Distruzione locale di lesione o tessuto del fegato, mediante crioterapia, chirurgica a cielo aperto
34.4x.21↔	Resezione parziale di lesione della parete toracica, senza ricostruzione	50.27.14↔	Distruzione locale di lesione o tessuto del fegato, mediante laser, chirurgica a cielo aperto
34.4x.22↔	Resezione parziale di lesione della parete toracica, con ricostruzione	50.27.15↔	Distruzione locale di lesione o tessuto del fegato, mediante elettroporazione irreversibile, chirurgica a cielo aperto
34.4x.30↔	Resezione di lesione della parete toracica, asportazione completa dello sterno, NAS	50.27.19↔	Distruzione locale di lesione o tessuto del fegato, chirurgica a cielo aperto, altro
34.4x.31↔	Resezione di lesione della parete toracica, asportazione completa dello sterno, senza ricostruzione	50.27.21↔	Distruzione locale di lesione o tessuto del fegato, mediante iniezione di alcol, per via laparoscopica
34.4x.32↔	Resezione di lesione della parete toracica, asportazione completa dello sterno, con ricostruzione	50.27.22↔	Distruzione locale di lesione o tessuto del fegato, mediante termoterapia, per via laparoscopica
43.5↔	Gastrectomia parziale, con anastomosi esofagea	50.27.23↔	Distruzione locale di lesione o tessuto del fegato, mediante crioterapia, per via laparoscopica
43.6x.00↔	Gastrectomia parziale con anastomosi duodenale, NAS	50.27.24↔	Distruzione locale di lesione o tessuto del fegato, mediante laser, per via laparoscopica
43.6x.10↔	Pilorectomia con anastomosi duodenale	50.27.25↔	Distruzione locale di lesione o tessuto del fegato, mediante elettroporazione irreversibile, per via laparoscopica
43.6x.20↔	Tipo Billroth I	50.27.29↔	Distruzione locale di lesione o tessuto del fegato, per via laparoscopica, altro
43.6x.99↔	Gastrectomia parziale con anastomosi duodenale, altro	50.2a.11↔	Resezione di cisti epatica, chirurgica a cielo aperto
43.70↔	Gastrectomia parziale con anastomosi digiunale e ileale, NAS	50.2a.12↔	Resezione di cisti epatica, per via laparoscopica
43.71.11↔	Gastrectomia parziale (asportazione di 2/3) con anastomosi digiunale	50.2a.21↔	Bisegmentectomia, chirurgica a cielo aperto
43.71.21↔	Gastrectomia parziale (asportazione di 4/5) con anastomosi digiunale	50.2a.22↔	Bisegmentectomia, per via laparoscopica
43.72.11↔	Gastrectomia parziale (asportazione di 2/3) con anastomosi ileale	50.2a.23↔	Emiepatectomia sinistra, chirurgica a cielo aperto
43.72.21↔	Gastrectomia parziale (asportazione di 4/5) con anastomosi ileale	50.2a.24↔	Emiepatectomia sinistra, per via laparoscopica
43.79↔	Gastrectomia parziale con anastomosi digiunale e ileale, altro	50.2a.25↔	Emiepatectomia sinistra allargata, chirurgica a cielo aperto
43.81↔	Gastrectomia parziale con trasposizione digiunale	50.2a.26↔	Emiepatectomia sinistra allargata, per via laparoscopica
43.89.00↔	Altra gastrectomia parziale, NAS	50.2a.27↔	Emiepatectomia destra, chirurgica a cielo aperto
43.89.09↔	Altra gastrectomia parziale, altro	50.2a.28↔	Emiepatectomia destra, per via laparoscopica
43.89.10↔	Resezione segmentaria dello stomaco	50.2a.2a↔	Emiepatectomia destra allargata, chirurgica a cielo aperto
43.89.20↔	Diversione biliopancreatica dello stomaco secondo Scopinaro, chirurgica a cielo aperto	50.2a.2b↔	Emiepatectomia destra allargata, per via laparoscopica
43.89.21↔	Diversione biliopancreatica dello stomaco secondo Scopinaro, per via laparoscopica	50.2a.2c↔	Altra resezione di più segmenti adiacenti, chirurgica a cielo aperto
43.89.30↔	Diversione biliopancreatica dello stomaco con switch duodenale [BPD-DS], chirurgica a cielo aperto	50.2a.2d↔	Altra resezione di più segmenti adiacenti, per via laparoscopica
43.89.31↔	Diversione biliopancreatica dello stomaco con switch duodenale [BPD-DS], per via laparoscopica	50.2b.11↔	Transezione del fegato e legatura di rami della vena porta, ALPPS, prima fase, chirurgica a cielo aperto
43.89.40↔	Sleeve resection, chirurgica a cielo aperto	50.2b.12↔	Transezione del fegato e legatura di rami della vena porta, ALPPS, prima fase, per via laparoscopica
43.89.41↔	Sleeve resection, per via laparoscopica	50.2c.11↔	Bisegmentectomia per trapianto da vivente, chirurgica a cielo aperto
43.89.42↔	Sleeve resection dopo bendaggio gastrico, chirurgica a cielo aperto		
43.89.43↔	Sleeve resection dopo bendaggio gastrico, per via laparoscopica		
43.89.44↔	Re-sleeve resection, chirurgica a cielo aperto		
43.89.45↔	Re-sleeve resection, per via laparoscopica		
43.89.50↔	Switch duodenale a seguito di sleeve resection (intervento secondario), chirurgico a cielo aperto		

50.2c.12↔	Bisegmentectomia per trapianto da vivente, per via laparoscopica	78.49.43↔	Ricostruzione complessa della colonna vertebrale (es. per scoliosi), mediante epifisiodesi per equilibrare la crescita con staffe di lega a memoria di forma [Shape Memory Alloy (SMA)-Staples], 4 staffe
50.2c.13↔	Emiepatectomia sinistra per trapianto da vivente, chirurgica a cielo aperto	78.49.44↔	Ricostruzione complessa della colonna vertebrale (es. per scoliosi), mediante epifisiodesi per equilibrare la crescita con staffe di lega a memoria di forma [Shape Memory Alloy (SMA)-Staples], 5 staffe
50.2c.14↔	Emiepatectomia sinistra per trapianto da vivente, per via laparoscopica	78.49.45↔	Ricostruzione complessa della colonna vertebrale (es. per scoliosi), mediante epifisiodesi per equilibrare la crescita con staffe di lega a memoria di forma [Shape Memory Alloy (SMA)-Staples], 6 staffe
50.2c.15↔	Emiepatectomia destra per trapianto da vivente, chirurgica a cielo aperto	78.49.46↔	Ricostruzione complessa della colonna vertebrale (es. per scoliosi), mediante epifisiodesi per equilibrare la crescita con staffe di lega a memoria di forma [Shape Memory Alloy (SMA)-Staples], 7 staffe
50.2c.16↔	Emiepatectomia destra per trapianto da vivente, per via laparoscopica	78.49.47↔	Ricostruzione complessa della colonna vertebrale (es. per scoliosi), mediante epifisiodesi per equilibrare la crescita con staffe di lega a memoria di forma [Shape Memory Alloy (SMA)-Staples], 8 staffe
77.61.10↔	Asportazione locale di lesione o tessuto della scapola e della clavicola	78.49.48↔	Ricostruzione complessa della colonna vertebrale (es. per scoliosi), mediante epifisiodesi per equilibrare la crescita con staffe di lega a memoria di forma [Shape Memory Alloy (SMA)-Staples], 9 staffe
77.61.11↔	Asportazione locale di lesione o tessuto di una costa	78.49.4a↔	Ricostruzione complessa della colonna vertebrale (es. per scoliosi), mediante epifisiodesi per equilibrare la crescita con staffe di lega a memoria di forma [Shape Memory Alloy (SMA)-Staples], 10 staffe
77.61.12↔	Asportazione locale di lesione o tessuto dello sterno	78.49.4b↔	Ricostruzione complessa della colonna vertebrale (es. per scoliosi), mediante epifisiodesi per equilibrare la crescita con staffe di lega a memoria di forma [Shape Memory Alloy (SMA)-Staples], 11 staffe
77.61.20↔	Sbrigliamento della scapola e della clavicola	78.49.4c↔	Ricostruzione complessa della colonna vertebrale (es. per scoliosi), mediante epifisiodesi per equilibrare la crescita con staffe di lega a memoria di forma [Shape Memory Alloy (SMA)-Staples], 12 staffe
77.81.10↔	Altra ostectomia parziale della scapola e della clavicola	78.49.4d↔	Ricostruzione complessa della colonna vertebrale (es. per scoliosi), mediante epifisiodesi per equilibrare la crescita con staffe di lega a memoria di forma [Shape Memory Alloy (SMA)-Staples], 13 e più staffe
77.81.11↔	Altra ostectomia parziale di una costa	78.49.4e↔	Ricostruzione complessa della colonna vertebrale (es. per scoliosi) mediante epifisiodesi dorso-ventrale
77.81.12↔	Altra ostectomia parziale dello sterno	78.49.4f↔	Ricostruzione complessa della colonna vertebrale (es. per scoliosi) mediante epifisiodesi monolaterale con fusione vertebrale dorsale
77.91.00↔	Ostectomia totale della scapola, della clavicola, delle coste e dello sterno, NAS	78.49.4g↔	Ricostruzione complessa della colonna vertebrale (es. per scoliosi) mediante epifisiodesi bilaterale con fusione vertebrale dorsale
77.91.10↔	Ostectomia totale della scapola e della clavicola	78.49.50↔	Spondilodesi correttiva (es. per scoliosi) con strumentazione anteriore o posteriore, NAS
77.91.11↔	Ostectomia totale di una costa	78.49.51↔	Spondilodesi correttiva (es. per scoliosi) con strumentazione posteriore, senza stabilità primaria, da 3 a 6 segmenti
77.91.12↔	Ostectomia totale di una costa cervicale	78.49.52↔	Spondilodesi correttiva (es. per scoliosi) con strumentazione posteriore, senza stabilità primaria, da 7 a 10 segmenti
77.91.13↔	Ostectomia totale dello sterno	78.49.53↔	Spondilodesi correttiva (es. per scoliosi) con strumentazione posteriore, senza stabilità primaria, 11 e più segmenti
77.91.99↔	Ostectomia totale della scapola, della clavicola, delle coste e dello sterno, altro	78.49.54↔	Spondilodesi correttiva (es. per scoliosi) con strumentazione posteriore, con stabilità primaria, da 3 a 6 segmenti
78.49.21↔	Sostituzione di vertebre con impianto (es. per cifosi): 1 vertebra	78.49.55↔	Spondilodesi correttiva (es. per scoliosi) con strumentazione posteriore, con stabilità primaria, da 7 a 10 segmenti
78.49.22↔	Sostituzione di vertebre con impianto (es. per cifosi): 2 vertebre	78.49.56↔	Spondilodesi correttiva (es. per scoliosi) con strumentazione posteriore, con stabilità primaria, 11 e più segmenti
78.49.23↔	Sostituzione di vertebre con impianto (es. per cifosi): 3 vertebre	78.49.57↔	Spondilodesi correttiva (es. per scoliosi) con strumentazione anteriore, senza stabilità primaria, da 3 a 6 segmenti
78.49.24↔	Sostituzione di vertebre con impianto (es. per cifosi): 4 vertebre	78.49.58↔	Spondilodesi correttiva (es. per scoliosi) con strumentazione anteriore, senza stabilità primaria, da 7 a 10 segmenti
78.49.25↔	Sostituzione di vertebre con impianto (es. per cifosi): 5 o più vertebre	78.49.59↔	Spondilodesi correttiva (es. per scoliosi) con strumentazione anteriore o posteriore, altro
78.49.26↔	Sostituzione di vertebre con altro materiale (es. per cifosi), 1 vertebra	78.49.5a↔	Spondilodesi correttiva (es. per scoliosi) con strumentazione anteriore, senza stabilità primaria, 11 e più segmenti
78.49.27↔	Sostituzione di vertebre con altro materiale (es. per cifosi), 2 vertebre	78.49.5b↔	Spondilodesi correttiva (es. per scoliosi) con strumentazione anteriore, con stabilità primaria, da 3 a 6 segmenti
78.49.28↔	Sostituzione di vertebre con altro materiale (es. per cifosi), 3 vertebre	78.49.5c↔	Spondilodesi correttiva (es. per scoliosi) con strumentazione anteriore, con stabilità primaria, da 7 a 10 segmenti
78.49.29↔	Sostituzione di vertebre (es. per cifosi), altro		
78.49.2a↔	Sostituzione di vertebre con altro materiale (es. per cifosi), 4 o più vertebre		
78.49.31↔	Ricostruzione complessa della colonna vertebrale (es. per cifosi) con innesto anteriore di sostegno		
78.49.32↔	Ricostruzione complessa della colonna vertebrale (es. per cifosi) mediante cifosectomia (es. secondo Lindseth-Selzer)		
78.49.33↔	Ricostruzione complessa della colonna vertebrale (es. per cifosi) mediante correzione dorsale senza release ventrale		
78.49.34↔	Ricostruzione complessa della colonna vertebrale (es. per cifosi) mediante correzione dorsale con release ventrale		
78.49.35↔	Ricostruzione complessa della colonna vertebrale (es. per cifosi) mediante correzione dorso-ventrale		
78.49.36↔	Columnotomia e spondilodesi lordosizzante plurisegmentaria dorsale (DLS) secondo Zielke (es. per cifosi)		
78.49.37↔	Columnotomia e osteotomia transpeduncolare di sottrazione (es. secondo Thomasen o Hsu-Yau-Leong) (es. per cifosi)		
78.49.38↔	Columnotomia e spondilodesi lordosizzante monosegmentaria cervico-toracica (es. secondo Mason, Urist o Simmons) (es. per cifosi)		
78.49.40↔	Ricostruzione complessa della colonna vertebrale (es. per scoliosi), mediante epifisiodesi per equilibrare la crescita con staffe di lega a memoria di forma [Shape Memory Alloy (SMA)-Staples], 1 staffa		
78.49.41↔	Ricostruzione complessa della colonna vertebrale (es. per scoliosi), mediante epifisiodesi per equilibrare la crescita con staffe di lega a memoria di forma [Shape Memory Alloy (SMA)-Staples], 2 staffe		
78.49.42↔	Ricostruzione complessa della colonna vertebrale (es. per scoliosi), mediante epifisiodesi per equilibrare la crescita con staffe di lega a memoria di forma [Shape Memory Alloy (SMA)-Staples], 3 staffe		



78.49.5d↔	Spondilodiosi correttiva (es. per scoliosi) con strumentazione anteriore, con stabilità primaria, 11 e più segmenti	81.62.00↔	Artrodesi o rifusione di 2-3 vertebre, NAS
78.49.61↔	Spondilodiosi correttiva (es. per scoliosi) con strumentazione combinata anteriore e posteriore, senza stabilità primaria, da 3 a 6 segmenti	81.62.10↔	Artrodesi di 2 vertebre, dorsale
78.49.62↔	Spondilodiosi correttiva (es. per scoliosi) con strumentazione combinata anteriore e posteriore, senza stabilità primaria, da 7 a 10 segmenti	81.62.11↔	Artrodesi di 2 vertebre, combinata dorsale e ventrale, intercorporea
78.49.63↔	Spondilodiosi correttiva (es. per scoliosi) con strumentazione combinata anteriore e posteriore, senza stabilità primaria, 11 e più segmenti	81.62.12↔	Artrodesi di 2 vertebre, ventrale, intercorporea
78.49.64↔	Spondilodiosi correttiva (es. per scoliosi) con strumentazione combinata anteriore e posteriore, con stabilità primaria, da 3 a 6 segmenti	81.62.13↔	Artrodesi di 2 vertebre, dorsale, dinamica
78.49.65↔	Spondilodiosi correttiva (es. per scoliosi) con strumentazione combinata anteriore e posteriore, con stabilità primaria, da 7 a 10 segmenti	81.62.20↔	Artrodesi di 3 vertebre, dorsale
78.49.66↔	Spondilodiosi correttiva (es. per scoliosi) con strumentazione combinata anteriore e posteriore, con stabilità primaria, 11 e più segmenti	81.62.21↔	Artrodesi di 3 vertebre, combinata dorsale e ventrale, intercorporea
78.49.69↔	Spondilodiosi correttiva (es. per scoliosi) con strumentazione combinata anteriore e posteriore, altro	81.62.22↔	Artrodesi di 3 vertebre, ventrale, intercorporea
78.49.71↔	Ricostruzione complessa della colonna vertebrale (es. per scoliosi) con strumentazione sottocutanea di Harrington (nel bambino)	81.62.23↔	Artrodesi di 3 vertebre, dorsale, dinamica
78.49.72↔	Ricostruzione complessa della colonna vertebrale (es. per scoliosi) mediante impianto di barre dinamiche	81.62.99↔	Artrodesi o rifusione di 2-3 vertebre, altro
78.49.79↔	Ricostruzione complessa della colonna vertebrale, altro	81.63.00↔	Artrodesi o rifusione di 4-8 vertebre, NAS
78.50.31↔	Osteosintesi con viti della colonna vertebrale	81.63.10↔	Artrodesi di 4 - 6 vertebre, dorsale
78.50.32↔	Osteosintesi della colonna vertebrale mediante cerchiaggio con filo	81.63.11↔	Artrodesi di 4 - 6 vertebre, combinata dorsale e ventrale, intercorporea
78.50.33↔	Osteosintesi della colonna vertebrale mediante sistema con staffe	81.63.12↔	Artrodesi di 4 - 6 vertebre, ventrale, intercorporea
78.50.34↔	Osteosintesi della colonna vertebrale con placche a uncino	81.63.13↔	Artrodesi di 4 - 6 vertebre, dorsale, dinamica
78.50.35↔	Osteosintesi della colonna vertebrale mediante sistema a viti e barre	81.63.20↔	Artrodesi di 7 - 8 vertebre, dorsale
78.50.36↔	Osteosintesi della colonna vertebrale mediante sistema a viti e placca anteriore	81.63.21↔	Artrodesi di 7 - 8 vertebre, combinata dorsale e ventrale, intercorporea
78.50.37↔	Osteosintesi della colonna vertebrale mediante sistema a viti e placca posteriore	81.63.22↔	Artrodesi di 7 - 8 vertebre, ventrale, intercorporea
78.50.39↔	Procedura di osteosintesi della colonna vertebrale, altro	81.63.23↔	Artrodesi di 7 - 8 vertebre, dorsale, dinamica
81.01↔	Artrodesi atlanto-epistrofea	81.63.99↔	Artrodesi o rifusione di 4-8 vertebre, altro
81.02↔	Altra artrodesi cervicale, approccio anteriore	81.64.00↔	Artrodesi o rifusione di 9 e più vertebre, NAS
81.03↔	Altra artrodesi cervicale, approccio posteriore	81.64.10↔	Artrodesi di 9 e più vertebre, dorsale
81.04↔	Artrodesi toracica o toracolombare, approccio anteriore	81.64.11↔	Artrodesi di 9 o più vertebre, combinata dorsale e ventrale, intercorporea
81.05↔	Artrodesi toracica o toracolombare, approccio posteriore	81.64.99↔	Artrodesi o rifusione di 9 e più vertebre, altro
81.06↔	Artrodesi delle vertebre lombari e lombo-sacrali, approccio anteriore	81.66.10↔	Cifoplastica, 1 corpo vertebrale
81.07↔	Artrodesi lombare e lombo-sacrale, approccio ai processi laterali trasversi	81.66.11↔	Cifoplastica, 2 corpi vertebrali
81.08↔	Artrodesi lombare e lombo-sacrale, con approccio posteriore	81.66.12↔	Cifoplastica, 3 corpi vertebrali
81.31↔	Rifusione atlanto-epistrofea	81.66.13↔	Cifoplastica, 4 e più corpi vertebrali
81.32↔	Rifusione di altre vertebre cervicali, approccio anteriore	81.66.99↔	Cifoplastica, altro
81.33↔	Rifusione di altre vertebre cervicali, approccio posteriore	84.51.10↔	Inserzione di gabbie intercorporee, 1 segmento
81.34↔	Rifusione dorsale o dorsolombare, approccio anteriore	84.51.11↔	Inserzione di gabbie intercorporee, 2 segmenti
81.35↔	Rifusione dorsale o dorsolombare, approccio posteriore	84.51.12↔	Inserzione di gabbie intercorporee, 3 segmenti
81.36↔	Rifusione lombare o lombo-sacrale, approccio anteriore	84.51.13↔	Inserzione di gabbie intercorporee, 4 o più segmenti
81.37↔	Rifusione lombare o lombo-sacrale, approccio ai processi laterali trasversi	84.51.99↔	Inserzione di dispositivo intervertebrale d'artrodesi, altro
81.38↔	Rifusione lombare o lombo-sacrale, approccio posteriore	84.60↔	Inserzione di protesi discale, senz'altra specificazione
		84.61↔	Inserzione di protesi discale parziale, cervicale
		84.62↔	Inserzione di protesi discale, senz'altra specificazione
		84.63↔	Inserzione di protesi discale, toracale
		84.64↔	Inserzione di protesi discale parziale, lombo-sacrale
		84.65↔	Inserzione di protesi discale totale, lombo-sacrale
		84.66.10↔	Sostituzione di protesi discale artificiale, cervicale
		84.66.20↔	Revisione di protesi discale artificiale, cervicale
		84.66.99↔	Revisione o sostituzione di protesi discale artificiale, cervicale, altro
		84.67↔	Revisione o sostituzione di protesi discale artificiale, toracale
		84.68.10↔	Sostituzione di protesi discale artificiale, lombo-sacrale
		84.68.20↔	Revisione di protesi discale artificiale, lombo-sacrale
		84.68.99↔	Revisione o sostituzione di protesi discale artificiale, lombo-sacrale, altro
		84.69.10↔	Sostituzione di protesi discale artificiale
		84.69.20↔	Revisione di protesi discale artificiale
		84.69.99↔	Revisione o sostituzione di protesi discale artificiale, altro

**ADRG J60****Ulcera cutanea**

Diagnosi principale nella tabella J60-1

**DRG J60Z****Ulcera cutanea**

**Diagnosi principale J60-1**

L89.00	Ulcera da decubito e area di pressione stadio I: testa	L89.30	Ulcera da decubito e area di pressione stadio IV: testa
L89.01	Ulcera da decubito e area di pressione stadio I: arto superiore	L89.31	Ulcera da decubito e area di pressione stadio IV: arto superiore
L89.02	Ulcera da decubito e area di pressione stadio I: apofisi spinosa	L89.32	Ulcera da decubito e area di pressione stadio IV: apofisi spinosa
L89.03	Ulcera da decubito e area di pressione stadio I: Cresta iliaca	L89.33	Ulcera da decubito e area di pressione stadio IV: Cresta iliaca
L89.04	Ulcera da decubito e area di pressione stadio I: sacro	L89.34	Ulcera da decubito e area di pressione stadio IV: sacro
L89.05	Ulcera da decubito e area di pressione stadio I: Ischio	L89.35	Ulcera da decubito e area di pressione stadio IV: Ischio
L89.06	Ulcera da decubito e area di pressione stadio I: trocantere	L89.36	Ulcera da decubito e area di pressione stadio IV: trocantere
L89.07	Ulcera da decubito e area di pressione stadio I: Tallone	L89.37	Ulcera da decubito e area di pressione stadio IV: Tallone
L89.08	Ulcera da decubito e area di pressione stadio I: Altra localizzazione dell'arto inferiore	L89.38	Ulcera da decubito e area di pressione stadio IV: Altra localizzazione dell'arto inferiore
L89.09	Ulcera da decubito e area di pressione stadio I: altre e non specificate sedi	L89.39	Ulcera da decubito e area di pressione stadio IV: altre e non specificate sedi
L89.10	Ulcera da decubito e area di pressione stadio II: testa	L89.90	Ulcera da decubito e area di pressione, di grado non specificato: testa
L89.11	Ulcera da decubito e area di pressione stadio II: arto superiore	L89.91	Ulcera da decubito e area di pressione, di grado non specificato: arto superiore
L89.12	Ulcera da decubito e area di pressione stadio II: apofisi spinosa	L89.92	Ulcera da decubito e area di pressione, di grado non specificato: apofisi spinosa
L89.13	Ulcera da decubito e area di pressione stadio II: Cresta iliaca	L89.93	Ulcera da decubito e area di pressione, di grado non specificato: Cresta iliaca
L89.14	Ulcera da decubito e area di pressione stadio II: sacro	L89.94	Ulcera da decubito e area di pressione, di grado non specificato: sacro
L89.15	Ulcera da decubito e area di pressione stadio II: Ischio	L89.95	Ulcera da decubito e area di pressione, di grado non specificato: Ischio
L89.16	Ulcera da decubito e area di pressione stadio II: trocantere	L89.96	Ulcera da decubito e area di pressione, di grado non specificato: trocantere
L89.17	Ulcera da decubito e area di pressione stadio II: Tallone	L89.97	Ulcera da decubito e area di pressione, di grado non specificato: Tallone
L89.18	Ulcera da decubito e area di pressione stadio II: Altra localizzazione dell'arto inferiore	L89.98	Ulcera da decubito e area di pressione, di grado non specificato: Altra localizzazione dell'arto inferiore
L89.19	Ulcera da decubito e area di pressione stadio II: altre e non specificate sedi	L89.99	Ulcera da decubito e area di pressione, di grado non specificato: altre e non specificate sedi
L89.20	Ulcera da decubito e area di pressione stadio III: testa	L97	Ulcera dell' arto inferiore non classificata altrove
L89.21	Ulcera da decubito e area di pressione stadio III: arto superiore	L98.4	Ulcera cronica della cute non classificata altrove
L89.22	Ulcera da decubito e area di pressione stadio III: apofisi spinosa		
L89.23	Ulcera da decubito e area di pressione stadio III: Cresta iliaca		
L89.24	Ulcera da decubito e area di pressione stadio III: sacro		
L89.25	Ulcera da decubito e area di pressione stadio III: Ischio		
L89.26	Ulcera da decubito e area di pressione stadio III: trocantere		
L89.27	Ulcera da decubito e area di pressione stadio III: Tallone		
L89.28	Ulcera da decubito e area di pressione stadio III: Altra localizzazione dell'arto inferiore		
L89.29	Ulcera da decubito e area di pressione stadio III: altre e non specificate sedi		

**ADRG J61****Malattie gravi o moderatamente gravi della pelle, più di un giorno di degenza o ulcera cutanea per paraplegia o tetraplegia**

Diagnosi principale nella tabella J61-1 e durata del soggiorno > 1 giorno o Diagnosi nella tabella J61-2 e Diagnosi secondaria nella tabella J61-3 o Diagnosi principale nella tabella J61-4 e durata del soggiorno > 1 giorno

**DRG J61A****Malattie gravi della pelle, più di un giorno di degenza, con ulcera cutanea per paraplegia / tetraplegia o con CC estremamente gravi e diagnostica complessa o età > 17 anni**

(Diagnosi nella tabella J61-2 e Diagnosi secondaria nella tabella J61-3 o PCCL > 3 e (Età > 17 anni o Diagnosi principale nella tabella J61-5)) e nessuna Diagnosi principale nella Tabella J61-4

**DRG J61B****Malattie gravi della pelle, più di un giorno di degenza, con diagnostica complessa o età > 17 anni**

(Età > 17 anni o Diagnosi principale nella tabella J61-5) e nessuna Diagnosi principale nella Tabella J61-4

**DRG J61C****Malattie moderatamente gravi della pelle, più di un giorno di degenza, età < 16 anni**

Età < 16 anni

**DRG J61D****Malattie moderatamente gravi della pelle, più di un giorno di degenza, età > 15 anni****Diagnosi principale J61-1**

A18.4	Tubercolosi della cute e del tessuto sottocutaneo	A31.1	Infezione cutanea da altri micobatteri
A22.0	Carbuncolo cutaneo	A42.2	Actinomicosi cervicofacciale

A43.1	Nocardiosi cutanea	L51.0	Eritema essudativo polimorfo non bolloso
L00.1	Staphylococcal scalded skin syndrome: interessamento uguale o superiore al 30% della superficie corporea	L51.1	Eritema essudativo polimorfo bolloso
L10.1	Pemfigo vegetante	L51.20	Staphylococcal scalded skin syndrome: interessamento inferiore al 30% della superficie corporea
L10.3	Pemfigo brasiliano [fogo selvagem]	L51.21	Staphylococcal scalded skin syndrome: interessamento uguale o superiore al 30% della superficie corporea
L10.5	Pemfigo da farmaci	L53.9	Condizione morbosa eritematosa non specificata
L11.8	Altre dermatosi acantolitiche specificate	L88	Pioderma gangrenoso
L11.9	Dermatosi acantolitiche non specificate	L94.5	Poichiloderma vascolare atrofizzante [Jacobi]
L12.0	Pemfigoide bolloso	L95.0	Vascolite livedoide
L12.2	Dermatosi bollosa cronica dell'infanzia	Q80.0	Ittiosi volgare
L40.0	Psoriasi volgare	Q80.1	Ittiosi legata al cromosoma X
L40.1	Psoriasi pustolosa generalizzata	Q80.2	Ittiosi lamellare
L40.3	Psoriasi pustolosa palmoplantare	Q80.3	Eritroderma bolloso congenito ittiosiforme
L40.4	Psoriasi guttata	Q80.4	Ittiosi congenita grave (Feto arlecchino)
L40.8	Altra forma di psoriasi	Q80.8	Altra ittiosi congenita
L40.9	Psoriasi non specificata	Q80.9	Ittiosi congenita non specificata
L41.5	Parapsoriasi retiforme		
L44.0	Pitiriasi rubra pilaris		

## Diagnosi J61-2

L89.00	Ulcera da decubito e area di pressione stadio I: testa	L89.29	Ulcera da decubito e area di pressione stadio III: altre e non specificate sedi
L89.01	Ulcera da decubito e area di pressione stadio I: arto superiore	L89.30	Ulcera da decubito e area di pressione stadio IV: testa
L89.02	Ulcera da decubito e area di pressione stadio I: apofisi spinosa	L89.31	Ulcera da decubito e area di pressione stadio IV: arto superiore
L89.03	Ulcera da decubito e area di pressione stadio I: Cresta iliaca	L89.32	Ulcera da decubito e area di pressione stadio IV: apofisi spinosa
L89.04	Ulcera da decubito e area di pressione stadio I: sacro	L89.33	Ulcera da decubito e area di pressione stadio IV: Cresta iliaca
L89.05	Ulcera da decubito e area di pressione stadio I: Ischio	L89.34	Ulcera da decubito e area di pressione stadio IV: sacro
L89.06	Ulcera da decubito e area di pressione stadio I: trocantere	L89.35	Ulcera da decubito e area di pressione stadio IV: Ischio
L89.07	Ulcera da decubito e area di pressione stadio I: Tallone	L89.36	Ulcera da decubito e area di pressione stadio IV: trocantere
L89.08	Ulcera da decubito e area di pressione stadio I: Altra localizzazione dell'arto inferiore	L89.37	Ulcera da decubito e area di pressione stadio IV: Tallone
L89.09	Ulcera da decubito e area di pressione stadio I: altre e non specificate sedi	L89.38	Ulcera da decubito e area di pressione stadio IV: Altra localizzazione dell'arto inferiore
L89.10	Ulcera da decubito e area di pressione stadio II: testa	L89.39	Ulcera da decubito e area di pressione stadio IV: altre e non specificate sedi
L89.11	Ulcera da decubito e area di pressione stadio II: arto superiore	L89.90	Ulcera da decubito e area di pressione, di grado non specificato: testa
L89.12	Ulcera da decubito e area di pressione stadio II: apofisi spinosa	L89.91	Ulcera da decubito e area di pressione, di grado non specificato: arto superiore
L89.13	Ulcera da decubito e area di pressione stadio II: Cresta iliaca	L89.92	Ulcera da decubito e area di pressione, di grado non specificato: apofisi spinosa
L89.14	Ulcera da decubito e area di pressione stadio II: sacro	L89.93	Ulcera da decubito e area di pressione, di grado non specificato: Cresta iliaca
L89.15	Ulcera da decubito e area di pressione stadio II: Ischio	L89.94	Ulcera da decubito e area di pressione, di grado non specificato: sacro
L89.16	Ulcera da decubito e area di pressione stadio II: trocantere	L89.95	Ulcera da decubito e area di pressione, di grado non specificato: Ischio
L89.17	Ulcera da decubito e area di pressione stadio II: Tallone	L89.96	Ulcera da decubito e area di pressione, di grado non specificato: trocantere
L89.18	Ulcera da decubito e area di pressione stadio II: Altra localizzazione dell'arto inferiore	L89.97	Ulcera da decubito e area di pressione, di grado non specificato: Tallone
L89.19	Ulcera da decubito e area di pressione stadio II: altre e non specificate sedi	L89.98	Ulcera da decubito e area di pressione, di grado non specificato: Altra localizzazione dell'arto inferiore
L89.20	Ulcera da decubito e area di pressione stadio III: testa	L89.99	Ulcera da decubito e area di pressione, di grado non specificato: altre e non specificate sedi
L89.21	Ulcera da decubito e area di pressione stadio III: arto superiore		
L89.22	Ulcera da decubito e area di pressione stadio III: apofisi spinosa		
L89.23	Ulcera da decubito e area di pressione stadio III: Cresta iliaca		
L89.24	Ulcera da decubito e area di pressione stadio III: sacro		
L89.25	Ulcera da decubito e area di pressione stadio III: Ischio		
L89.26	Ulcera da decubito e area di pressione stadio III: trocantere		
L89.27	Ulcera da decubito e area di pressione stadio III: Tallone		
L89.28	Ulcera da decubito e area di pressione stadio III: Altra localizzazione dell'arto inferiore		

## Diagnosi secondaria J61-3

G82.00	Paraparesi e paraplegia flaccida: Lesione midollare spinale completa acuta di origine non traumatica	G82.12	Paraparesi e paraplegia spastica: Lesione midollare spinale completa cronica
G82.01	Paraparesi e paraplegia flaccida: Lesione midollare spinale incompleta acuta di origine non traumatica	G82.13	Paraparesi e paraplegia spastica: Lesione midollare spinale incompleta cronica
G82.02	Paraparesi e paraplegia flaccida: Lesione midollare spinale completa cronica	G82.19	Paraparesi e paraplegia spastica: non specificata
G82.03	Paraparesi e paraplegia flaccida: Lesione midollare spinale incompleta cronica	G82.20	Paraparesi e paraplegia non specificata: Lesione midollare spinale completa acuta di origine non traumatica
G82.09	Paraparesi e paraplegia flaccida: non specificata	G82.21	Paraparesi e paraplegia non specificata: Lesione midollare spinale incompleta acuta di origine non traumatica
G82.10	Paraparesi e paraplegia spastica: Lesione midollare spinale completa acuta di origine non traumatica	G82.22	Paraparesi e paraplegia non specificata: Lesione midollare spinale completa cronica
G82.11	Paraparesi e paraplegia spastica: Lesione midollare spinale incompleta acuta di origine non traumatica	G82.23	Paraparesi e paraplegia non specificata: Lesione midollare spinale incompleta cronica

G82.29	Paraparesi e paraplegia non specificata: non specificata	G82.42	Tetraparesi e tetraplegia spastica: Lesione midollare spinale completa cronica
G82.30	Tetraparesi e tetraplegia flaccida: Lesione midollare spinale completa acuta di origine non traumatica	G82.43	Tetraparesi e tetraplegia spastica: Lesione midollare spinale incompleta cronica
G82.31	Tetraparesi e tetraplegia flaccida: Lesione midollare spinale incompleta acuta di origine non traumatica	G82.49	Tetraparesi e tetraplegia spastica: non specificata
G82.32	Tetraparesi e tetraplegia flaccida: Lesione midollare spinale completa cronica	G82.50	Tetraparesi e tetraplegia non specificata: Lesione midollare spinale completa acuta di origine non traumatica
G82.33	Tetraparesi e tetraplegia flaccida: Lesione midollare spinale incompleta cronica	G82.51	Tetraparesi e tetraplegia non specificata: Lesione midollare spinale incompleta acuta di origine non traumatica
G82.39	Tetraparesi e tetraplegia flaccida: non specificata	G82.52	Tetraparesi e tetraplegia non specificata: Lesione midollare spinale completa cronica
G82.40	Tetraparesi e tetraplegia spastica: Lesione midollare spinale completa acuta di origine non traumatica	G82.53	Tetraparesi e tetraplegia non specificata: Lesione midollare spinale incompleta cronica
G82.41	Tetraparesi e tetraplegia spastica: Lesione midollare spinale incompleta acuta di origine non traumatica	G82.59	Tetraparesi e tetraplegia non specificata: non specificata

### Diagnosi principale J61-4

A06.7	Amebiasi cutanea	L13.9	Dermatosi bollosa non specificata
A36.3	Difterite cutanea	L20.0	Prurigo di Besnier
A51.3	Sifilide secondaria della cute e delle mucose	L20.8	Altra forma di dermatite [endogena] atopica
A66.2	Altre lesioni cutanee precoci da framboesia	L20.9	Dermatite [endogena] atopica non specificata
A66.3	Ipercheratosi da framboesia	L21.1	Dermatite seborroica infantile
A66.4	Gomme e ulcere da framboesia	L23.4	Dermatite allergica da contatto dovuta a coloranti
B00.0	Eczema erpetico	L23.8	Dermatite allergica da contatto dovuta ad altri agenti
B00.9	Infezione erpetica non specificata	L23.9	Dermatite allergica da contatto non specificata
B02.9	Zoster senza complicanza	L24.8	Dermatite irritativa da contatto dovuta ad altri agenti
B38.3	Coccidioidomicosi cutanea	L24.9	Dermatite irritativa da contatto, da causa non specificata
B55.1	Leishmaniosi cutanea	L25.2	Dermatite da contatto, non specificata, da coloranti
B55.2	Leishmaniosi mucocutanea	L25.8	Dermatite da contatto, non specificata, da altri fattori
B65.3	Dermatite da cercarie	L25.9	Dermatite da contatto, non specificata, da causa non specificata
C43.0	Melanoma maligno del labbro	L26	Dermatite esfoliativa
C43.2	Melanoma maligno dell'orecchio e del condotto uditivo esterno	L27.0	Eruzione cutanea generalizzata causata da farmaci e medicinali
C43.3	Melanoma maligno di altre e non specificate parti della faccia	L27.1	Eruzione cutanea localizzata causata da farmaci e medicinali
C43.4	Melanoma maligno del cuoio capelluto e del collo	L28.0	Lichen simplex cronicus [Vidal]
C43.5	Melanoma maligno del tronco	L28.1	Prurigo nodulare
C43.6	Melanoma maligno dell'arto superiore, inclusa la spalla	L28.2	Altre forme di prurigo
C43.7	Melanoma maligno dell'arto inferiore, inclusa l'anca	L30.0	Dermatite: nummulare
C43.8	Melanoma maligno cutaneo sconfinante	L30.1	Disidrosi [pomfoliche]
C43.9	Melanoma maligno della cute non specificato	L30.2	Autosensibilizzazione cutanea [reazione intradermica]
C44.0	Tumore Maligno: Cute del labbro	L30.3	Dermatite eczematoide
C44.2	Tumore Maligno: Cute dell'orecchio e del condotto uditivo esterno	L30.4	Eritema intertriginoso
C44.3	Tumore Maligno: Cute di altre e non specificate parti della faccia	L30.8	Altra dermatite specificata
C44.4	Tumore Maligno: Cute del cuoio capelluto e del collo	L30.9	Dermatite non specificata
C44.5	Tumore Maligno: Cute del tronco	L40.2	Acrodermatite continua suppurativa [di Hallopeau]
C44.6	Tumore Maligno: Cute dell'arto superiore, inclusa la spalla	L41.0	Pitiriasi lichenoidale e vaioliforme acuta [Mucha-Habermann]
C44.7	Tumore Maligno: Cute dell'arto inferiore, inclusa l'anca	L41.1	Pitiriasi lichenoidale cronica (parapsoriasi guttata di Jadassohn e Juliusberg)
C44.8	Tumore Maligno: lesione sconfinante a più zone contigue della cute	L41.3	Parapsoriasi a piccole placche
C44.9	Tumore maligno della cute non specificato	L41.4	Parapsoriasi a grandi placche
C46.0	Sarcoma di Kaposi della cute	L41.8	Altra parapsoriasi
C46.1	Sarcoma di Kaposi dei tessuti molli	L41.9	Parapsoriasi non specificata
C46.7	Sarcoma di Kaposi di altre sedi	L43.0	Lichen ruber ipertrofico
C46.8	Sarcoma di Kaposi di organi multipli	L43.1	Lichen ruber bolloso
C46.9	Sarcoma di Kaposi non specificato	L43.2	Reazione eruttiva lichenoidale da farmaco
L00.0	Staphylococcal scalded skin syndrome: interessamento inferiore al 30% della superficie corporea	L43.3	Lichen ruber planus subacuto (attivo)
L08.1	Eritrasma	L43.8	Altre forme di lichen planus
L10.0	Pemfigo volgare	L43.9	Lichen ruber planus non specificato
L10.2	Pemfigo foliaceo	L44.4	Acrodermatite papulosa dell'infanzia [Giannotti-Crosti]
L10.4	Pemfigo eritematoso	L44.8	Altre dermatosi papulosquamose specificate
L10.8	Altra forma di pemfigo	L44.9	Dermatosi papulosquamosa non specificata
L10.9	Pemfigo non specificato	L51.8	Altra forma di eritema polimorfo
L12.1	Pemfigoide cicatriziale	L51.9	Eritema essudativo polimorfo non specificato
L12.3	Epidermolisi bollosa acquisita	L52	Eritema nodoso
L12.8	Altra forma di pemfigoide	L53.0	Eritema tossico
L12.9	Pemfigoide non specificato	L53.1	Eritema anulare centrifugo
L13.0	Dermatite erpetiforme [Sindrome di Duhring]	L53.2	Eritema marginato
L13.1	Dermatite pustolare sottocorneale [Sindrome di Sneddon-Wilkinson]	L53.3	Altra forma di eritema figurato cronico
L13.8	Altre dermatosi bollose specificate	L53.8	Altre condizioni morbose eritematose specificate
		L57.1	Reticuloide attinica
		L58.0	Radiodermite acuta

L58.9	Radiodermite non specificata	L95.9	Vascolite limitata alla cute, non specificata
L66.0	Pseudopelade di Brocq	L98.1	Dermatite fittizia
L66.1	Lichen planopilare	L98.2	Dermatosi neutrofila febbrile acuta [Sweet]
L66.2	Follicolite decalvante	M35.6	Pannicolite ricorrente [Weber-Christian]
L66.3	Follicolite e perifollicolite suppurativa del cuoio capelluto [di Hoffmann]	M54.00	Pannicolite che interessa le regioni del collo e dorso: Localizzazioni multiple della colonna vertebrale
L66.4	Atrofodermia vermicolare	M54.01	Pannicolite che interessa le regioni del collo e dorso: Zona occipito-atlanto-assiale
L66.8	Altra forma di alopecia cicatriziale	M54.02	Pannicolite che interessa le regioni del collo e dorso: Zona cervicale
L66.9	Alopecia cicatriziale non specificata	M79.30	Pannicolite non specificata: Localizzazioni multiple
L70.1	Acne conglobata	M79.31	Pannicolite non specificata: area spalla
L70.2	Acne varioliformis	M79.32	Pannicolite non specificata: braccio
L70.3	Acne tropica	M79.33	Pannicolite non specificata: avambraccio
L73.2	Idradenite suppurativa	M79.34	Pannicolite non specificata: mano
L83	Acantosi nigra	M79.35	Pannicolite non specificata: coscia
L92.0	Granuloma anulare	M79.36	Pannicolite non specificata: Gamba
L93.0	Lupus eritematoso discoide	M79.37	Pannicolite non specificata: caviglia e piede
L93.1	Lupus eritematoso cutaneo subacuto	M79.38	Pannicolite non specificata: Altre localizzazioni
L93.2	Altra forma di lupus eritematoso localizzato	M79.39	Pannicolite non specificata: Localizzazione non precisata
L94.0	Sclerodermia localizzata [morfea]	Q81.1	Epidermolisi bollosa atrofizzante letale
L94.1	Sclerodermia lineare	Q81.2	Epidermolisi bollosa distrofica
L94.2	Calcinosi cutanea	Q82.1	Xeroderma pigmentosum
L95.1	Erythema elevatum et diutinum		
L95.8	Altra vascolite limitata alla cute		

**Diagnosi principale J61-5**

L00.1	Staphylococcal scalded skin syndrome: interessamento uguale o superiore al 30% della superficie corporea	L51.21	Staphylococcal scalded skin syndrome: interessamento uguale o superiore al 30% della superficie corporea
L51.1	Eritema essudativo polimorfo bolloso		

**ADRG J62****Neoplasie maligne della mammella**

Diagnosi principale nella tabella J62-1

**DRG J62A****Neoplasie maligne della mammella, più di un giorno di degenza con CC estremamente gravi**

Durata del soggiorno &gt; 1 giorno e PCCL &gt; 3

**DRG J62B****Neoplasie maligne della mammella, un giorno di degenza****Diagnosi J62-1**

C50.0	Tumore Maligno: Capezzolo e areola	C79.2	Tumore maligno secondario della cute
C50.1	Tumore Maligno: Parte centrale della mammella	C79.81	Tumore maligno secondario della mammella
C50.2	Tumore Maligno: Quadrante supero-interno della mammella	D05.0	Carcinoma in situ lobulare
C50.3	Tumore Maligno: Quadrante infero-interno della mammella	D05.1	Carcinoma in situ intraduttale
C50.4	Tumore Maligno: Quadrante supero-esterno della mammella	D05.7	Altro carcinoma in situ della mammella
C50.5	Tumore Maligno: Quadrante infero-esterno della mammella	D05.9	Carcinoma in situ della mammella non specificato
C50.6	Tumore Maligno: Prolungamento ascellare della mammella	D48.6	Tumori di comportamento incerto o sconosciuto: Mammella
C50.8	Tumore Maligno: lesione sconfinante a più zone contigue della mammella	Z40.00	Interventi chirurgici per profilassi di fattori di rischio di neoplasie maligne: Intervento chirurgico profilattico sulla mammella
C50.9	Tumore Maligno: Mammella non specificata		

**ADRG J64****Infezione / infiammazione della pelle e del tessuto sottocutaneo**

Diagnosi principale nella tabella J64-1

**DRG J64A****Infezione / infiammazione della pelle e del tessuto sottocutaneo con CC estremamente gravi**

PCCL &gt; 3

**DRG J64B****Infezione / infiammazione della pelle e del tessuto sottocutaneo, età < 16 anni**

Età &lt; 16 anni

**DRG J64C****Infezione / infiammazione della pelle e del tessuto sottocutaneo, età > 15 anni****Diagnosi principale J64-1**

A46	Erisipela	L03.11	Cellulite dell'arto inferiore
I89.1	Linfangite	L03.2	Cellulite flemmonosa del viso
L01.0	Impetigine [qualsiasi microrganismo] [qualsiasi sede]	L03.3	Cellulite flemmonosa del tronco
L01.1	Impetiginizzazione di altre dermatosi	L03.8	Cellulite flemmonosa di altre sedi
L02.0	Ascesso cutaneo, foruncolo e favo del viso	L03.9	Cellulite flemmonosa non specificata
L02.1	Ascesso cutaneo, foruncolo e favo del collo	L05.0	Cisti pilonidale con ascesso
L02.2	Ascesso cutaneo, foruncolo e favo del tronco	L05.9	Cisti pilonidale senza ascesso
L02.3	Ascesso cutaneo, foruncolo o favo della regione glutea	L08.0	Pioderma
L02.4	Ascesso cutaneo, foruncolo e favo degli arti	L08.8	Altre infezioni locali, specificate, della cute e del tessuto sottocutaneo
L02.8	Ascesso cutaneo, foruncolo o favo di altre sedi del corpo	L08.9	Infezione locale, non specificata, della cute e del tessuto sottocutaneo
L02.9	Ascesso cutaneo, foruncolo e favo non specificati	L98.0	Granuloma piogenico
L03.01	Cellulite delle dita delle mani	L98.3	Cellulite con eosinofilia [Wells]
L03.02	Cellulite delle dita dei piedi		
L03.10	Cellulite dell'arto superiore		

**ADRG J65****Ferita della pelle, del tessuto sottocutaneo e della mammella**

Diagnosi principale nella tabella J65-1

**DRG J65A****Ferita della pelle, del tessuto sottocutaneo e della mammella, età > 70 anni o CC gravi**

PCCL &gt; 2 o Età &gt; 70 anni

**DRG J65B****Ferita della pelle, del tessuto sottocutaneo e della mammella, età < 71 anni****Diagnosi principale J65-1**

S00.04	Traumatismo superficiale del cuoio capelluto: Corpo estraneo superficiale (scheggia)	S00.84	Traumatismo superficiale di altre parti della testa: Corpo estraneo superficiale (scheggia)
S00.30	Traumatismo superficiale del naso: tipo di ferita non precisato	S00.85	Traumatismo superficiale di altre parti della testa: contusione
S00.31	Traumatismo superficiale del naso: Escoriazione	S00.88	Traumatismo superficiale di altre parti della testa: altra ferita
S00.34	Traumatismo superficiale del naso: Corpo estraneo superficiale (scheggia)	S00.90	Traumatismo superficiale della testa, sede non specificata: tipo di ferita non precisato
S00.35	Traumatismo superficiale del naso: contusione	S00.91	Traumatismo superficiale della testa, sede non specificata: Escoriazione
S00.38	Traumatismo superficiale del naso: altra ferita	S00.94	Traumatismo superficiale della testa, sede non specificata: Corpo estraneo superficiale (scheggia)
S00.40	Traumatismo superficiale dell'orecchio: tipo di ferita non precisato	S00.95	Traumatismo superficiale della testa, sede non specificata: contusione
S00.41	Traumatismo superficiale dell'orecchio: Escoriazione	S00.98	Traumatismo superficiale della testa, sede non specificata: altra ferita
S00.44	Traumatismo superficiale dell'orecchio: Corpo estraneo superficiale (scheggia)	S10.14	Altri e non specificati traumi superficiali della gola: Corpo estraneo superficiale (scheggia)
S00.45	Traumatismo superficiale dell'orecchio: contusione	S10.7	Traumatismi superficiali multipli del collo
S00.48	Traumatismo superficiale dell'orecchio: altra ferita	S10.84	Traumatismo superficiale di altre parti del collo: Corpo estraneo superficiale (scheggia)
S00.50	Traumatismo superficiale del labbro e della cavità orale: tipo di ferita non precisato	S10.94	Traumatismo superficiale del collo, parte non specificata: Corpo estraneo superficiale (scheggia)
S00.51	Traumatismo superficiale del labbro e della cavità orale: Escoriazione	S20.14	Altri e non specificati traumi superficiali della mammella: Corpo estraneo superficiale (scheggia)
S00.54	Traumatismo superficiale del labbro e della cavità orale: Corpo estraneo superficiale (scheggia)	S20.34	Altri traumi superficiali della parete anteriore del torace: Corpo estraneo superficiale (scheggia)
S00.55	Traumatismo superficiale del labbro e della cavità orale: contusione	S20.44	Altri traumi superficiali della parete posteriore del torace: Corpo estraneo superficiale (scheggia)
S00.58	Traumatismo superficiale del labbro e della cavità orale: altra ferita	S20.84	Traumatismo superficiale di altra e non specificata parte del torace: Corpo estraneo superficiale (scheggia)
S00.7	Traumatismi superficiali multipli della testa	S20.85	Traumatismo superficiale di altra e non specificata parte del torace: contusione
S00.80	Traumatismo superficiale di altre parti della testa: tipo di ferita non precisato		
S00.81	Traumatismo superficiale di altre parti della testa: Escoriazione		

S30.84	Altri traumatismi superficiali dell'addome, della regione lombosacrale e della pelvi: Corpo estraneo superficiale (scheggia)	S70.84	Altri traumatismi superficiali dell'anca e della coscia: Corpo estraneo superficiale (scheggia)
S30.94	Traumatismo superficiale dell'addome, della regione lombosacrale e della pelvi, parte non specificata: Corpo estraneo superficiale (scheggia)	S70.9	Traumatismo superficiale dell'anca e della coscia non specificato
S40.84	Altri traumatismi superficiali della spalla e del braccio: Corpo estraneo superficiale (scheggia)	S80.84	Altri traumatismi superficiali della gamba: Corpo estraneo superficiale (scheggia)
S50.84	Altri traumatismi superficiali dell'avambraccio: Corpo estraneo superficiale (scheggia)	S90.84	Altri traumatismi superficiali della caviglia e del piede: Corpo estraneo superficiale (scheggia)
S60.84	Altri traumatismi superficiali del polso e della mano: Corpo estraneo superficiale (scheggia)		

**ADRG J67****Malattie della mammella eccetto che per neoplasie maligne o malattie da lievi a moderate della pelle**

Diagnosi principale nella tabella J67-1

**DRG J67A****Malattie da lievi a moderate della pelle con CC gravi**

Diagnosi principale nella tabella J67-2 e PCCL &gt; 2

**DRG J67B****Malattie da lievi a moderate della pelle o malattie della mammella eccetto neoplasie maligne****Diagnosi J67-1**

A66.0	Lesioni iniziali da framboesia	D03.0	Melanoma in situ del labbro
A66.1	Papillomi multipli e wet crab da framboesia	D03.2	Melanoma in situ dell'orecchio e del condotto uditivo esterno
A67.0	Lesioni primarie da pinta	D03.3	Melanoma in situ di altre e non specificate parti della faccia
A67.1	Lesioni intermedie da pinta	D03.4	Melanoma in situ del cuoio capelluto e del collo
A67.3	Lesioni miste da pinta	D03.5	Melanoma in situ del tronco
B07	Verruche virali	D03.6	Melanoma in situ dell'arto superiore, inclusa la spalla
B08.1	Mollusco contagioso	D03.7	Melanoma in situ dell'arto inferiore, inclusa l'anca
B35.0	Tinea della barba e tinea del capo	D03.8	Melanoma in situ di altre sedi
B35.1	Tinea dell'unghia	D03.9	Melanoma in situ non specificato
B35.2	Tinea della mano	D04.0	Carcinoma in situ: Cute del labbro
B35.3	Tinea del piede	D04.2	Carcinoma in situ: Cute dell'orecchio e del condotto uditivo esterno
B35.4	Tinea del corpo	D04.3	Carcinoma in situ: Cute di altre e non specificate parti della faccia
B35.5	Tinea imbricata	D04.4	Carcinoma in situ: Cute del cuoio capelluto e del collo
B35.6	Tinea inguinale [Tinea cruris]	D04.5	Carcinoma in situ: cute del tronco
B35.8	Altre dermatofitosi	D04.6	Carcinoma in situ: Cute dell'arto superiore, inclusa la spalla
B35.9	Dermatofitosi non specificata	D04.7	Carcinoma in situ: Cute dell'arto inferiore, inclusa l'anca
B36.0	Pityriasis versicolor	D04.8	Carcinoma in situ: Cute di altre sedi
B36.1	Tinea nera	D04.9	Carcinoma in situ: Cute non specificata
B36.2	Piedra bianca	D17.0	Tumore lipomatoso benigno della cute e dei tessuti sottocutanei della testa, collo e faccia
B36.3	Piedra nigra	D17.1	Tumore lipomatoso benigno della cute e dei tessuti sottocutanei del tronco
B36.8	Altre micosi superficiali specificate	D17.2	Tumore lipomatoso benigno della cute e dei tessuti sottocutanei degli arti
B36.9	Micosi superficiale non specificata	D17.3	Tumore lipomatoso benigno della cute e dei tessuti sottocutanei di altre e non specificate sedi
B37.2	Candidosi della cute e delle unghie	D17.7	Tumore lipomatoso benigno di altre sedi
B85.0	Pediculosi da Pediculus humanus capitis	D17.9	Tumore lipomatoso benigno non specificato
B85.1	Pediculosi da Pediculus humanus corporis	D18.00	Emangioma: sede non specificata
B85.2	Pediculosi non specificata	D18.01	Emangioma: Cute e tessuto sottocutaneo
B85.3	Pitiriasi	D18.08	Emangioma: altre sedi
B85.4	Pediculosi e pitiriasi miste	D22.0	Nevo melanocitico del labbro
B86	Scabbia	D22.2	Nevo melanocitico dell'orecchio e del condotto uditivo esterno
B87.0	Miasi cutanea	D22.3	Nevo melanocitico di altre e non specificate parti della faccia
B87.1	Miasi delle ferite	D22.4	Nevo melanocitico del cuoio capelluto e del collo
B87.2	Miasi oculare	D22.5	Nevo melanocitico del tronco
B87.3	Miasi rinofaringea	D22.6	Nevo melanocitico dell'arto superiore, inclusa la spalla
B87.4	Miasi auricolare	D22.7	Nevo melanocitico dell'arto inferiore, inclusa l'anca
B87.8	Miasi di altre sedi	D22.9	Nevo melanocitico non specificato
B87.9	Miasi non specificata	D23.0	Tumore benigno: Cute del labbro
B88.0	Altre acariasi		
B88.1	Tungiasi [infestazione da pulce penetrante]		
B88.2	Altre infestazioni da artropodi		
B88.3	Irudiniasi esterna		
B88.9	Infestazione cutanea da parassiti non specificata		

D23.2	Tumore benigno: Cute dell'orecchio e del condotto uditivo esterno	L55.8	Altra ustione solare acuta
D23.3	Tumore benigno: Cute di altre e non specificate parti della faccia	L55.9	Ustione solare non specificata
D23.4	Tumore benigno: Cute del cuoio capelluto e del collo	L56.0	Reazione fototossica a farmaci
D23.5	Tumore benigno: Cute del tronco	L56.1	Reazione fotoallergica a farmaci
D23.6	Tumore benigno: Cute dell'arto superiore, inclusa la spalla	L56.2	Fotodermatite da contatto [dermatite da acqua di Colonia]
D23.7	Tumore benigno: Cute dell'arto inferiore, inclusa l'anca	L56.3	Orticaria solare
D23.9	Tumore benigno: Cute non specificata	L56.4	Fotodermatite polimorfa
D24	Tumore benigno della mammella	L56.8	Altre specificate alterazioni acute della cute da radiazioni ultraviolette
D48.5	Tumori di comportamento incerto o sconosciuto: Cute	L56.9	Alterazioni acute della cute da radiazioni ultraviolette, non specificate
H02.6	Xantelasma palpebrale	L57.0	Cheratosi attinica
I78.1	Nevo non neoplastico	L57.2	Romboide cutaneo nucale
I89.0	Linfedema non classificato altrove	L57.3	Poichiloderma di Civatte
I97.2	Sindrome linfedematosa post-mastectomia	L57.4	Cute lassa senile
L11.0	Cheratosi follicolare acquisita	L57.5	Granuloma attinico
L11.1	Dermatosi acantolitica transitoria [Grover]	L57.8	Altre alterazioni cutanee da esposizione cronica a radiazioni non ionizzanti
L21.0	Seborrea del capo	L57.9	Alterazioni cutanee da esposizione cronica a radiazioni non ionizzanti, non specificate
L21.8	Altra dermatite seborroica	L58.1	Radiodermite cronica
L21.9	Dermatite seborroica non specificata	L59.0	Eritema ab igne [dermatite dello scaldino]
L22	Dermatite da pannolino	L59.8	Altri disturbi specificati della cute e dei tessuti sottocutanei correlati a radiazioni
L23.0	Dermatite allergica da contatto dovuta a metalli	L59.9	Disturbi non specificati della cute e dei tessuti sottocutanei correlati a radiazioni
L23.1	Dermatite allergica da contatto dovuta ad adesivi	L60.0	Unghia incarnita
L23.2	Dermatite allergica da contatto dovuta a cosmetici	L60.1	Onicolisi
L23.3	Dermatite allergica da contatto dovuta a farmaci a contatto con la cute	L60.2	Onicogrifosi
L23.5	Dermatite allergica da contatto dovuta ad altri prodotti chimici	L60.3	Distrofia ungueale
L23.6	Dermatite allergica da contatto dovuta ad alimenti a contatto con la cute	L60.4	Linee di Beau
L23.7	Dermatite allergica da contatto dovuta a piante, eccetto alimentari	L60.5	Sindrome delle unghie gialle
L24.0	Dermatite irritativa da contatto dovuta a detersivi	L60.8	Altre malattie delle unghie
L24.1	Dermatite irritativa da contatto dovuta a oli e grassi	L60.9	Malattia non specificata delle unghie
L24.2	Dermatite irritativa da contatto dovuta a solventi	L63.0	Alopecia totale (del capo)
L24.3	Dermatite irritativa da contatto dovuta a cosmetici	L63.1	Alopecia universale
L24.4	Dermatite irritativa da contatto dovuta a farmaci a contatto con la cute	L63.2	Ofiasi
L24.5	Dermatite tossica da contatto dovuta ad altri prodotti chimici	L63.8	Altra forma di alopecia areata
L24.6	Dermatite irritativa da contatto dovuta ad alimenti a contatto con la cute	L63.9	Alopecia areata non specificata
L24.7	Dermatite irritativa da contatto dovuta a piante non alimentari	L64.0	Alopecia androgenica indotta da farmaco
L25.0	Dermatite da contatto, non specificata, dovuta a cosmetici	L64.8	Altra alopecia androgenica
L25.1	Dermatite da contatto, non specificata, da farmaci a contatto con la cute	L64.9	Alopecia androgena non specificata
L25.3	Dermatite da contatto, non specificata, da altri prodotti chimici	L65.0	Effluvio telogenico
L25.4	Dermatite da contatto, non specificata, da alimento a contatto con la cute	L65.1	Effluvio anagenico
L25.5	Dermatite da contatto, non specificata, da piante, non alimentari	L65.2	Alopecia mucinosa [di Pinkus]
L27.2	Dermatite da ingestione di alimenti	L65.8	Altra forma di perdita di capelli o peli specificata, non cicatriziale
L27.8	Dermatite da assunzione di altre sostanze per via interna [orale, enterica o parenterale]	L65.9	Perdita di capelli, non cicatriziale, non specificata
L27.9	Dermatite da assunzione di sostanze non specificate	L67.0	Tricoressi nodosa
L29.0	Prurito anale	L67.1	Variazioni del colore dei capelli
L29.8	Altre forme di prurito	L67.8	Altre anomalie del colore e del fusto dei capelli o dei peli
L29.9	Prurito non specificato	L67.9	Anomalia del colore e del fusto dei capelli o dei peli, non specificata
L30.5	Pitiriasi alba della faccia	L68.0	Irsutismo
L42	Pitiriasi rosea	L68.1	Ipertricosi lanuginosa acquisita
L44.1	Lichen nitidus	L68.2	Ipertricosi localizzata
L44.2	Lichen striatus	L68.3	Politrichia
L44.3	Lichen ruber moniliformis	L68.8	Altra forma di ipertricosi
L50.0	Orticaria allergica	L68.9	Ipertricosi non specificata
L50.1	Orticaria idiopatica	L70.0	Acne vulgaris
L50.2	Orticaria da freddo e da caldo	L70.4	Acne infantile
L50.3	Dermografismo	L70.5	Acne escoriata
L50.4	Orticaria vibratoria	L70.8	Altra forma di acne
L50.5	Orticaria colinergica	L70.9	Acne non specificata
L50.6	Orticaria da contatto	L71.0	Dermatite periorale
L50.8	Altra orticaria	L71.1	Rinofima
L50.9	Orticaria non specificata	L71.8	Altra forma di rosacea
L55.0	Ustione solare di primo grado	L71.9	Rosacea non specificata
L55.1	Ustione solare di secondo grado	L72.0	Cisti epidermica
L55.2	Ustione solare di terzo grado	L72.1	Cisti trichilemmale
		L72.2	Steatocistoma multiplo
		L72.8	Altre forme di cisti follicolari della cute e del tessuto sottocutaneo



L72.9	Cisti follicolare della cute e del tessuto sottocutaneo non specificata	N60.1	Mastopatia cistica diffusa
L73.0	Cheloido da acne (follicolite sclerotizzante della nuca)	N60.2	Fibroadenosi della mammella
L73.1	Pseudofollicolite della barba	N60.3	Fibrosclerosi della mammella
L73.8	Altri disturbi specificati del follicolo pilifero	N60.4	Ectasia di dotto mammario
L73.9	Disturbo del follicolo pilifero, non specificato	N60.8	Altre displasie mammarie benigne
L74.0	Miliaria rubra	N60.9	Displasia mammaria benigna non specificata
L74.1	Miliaria cristallina	N61	Disturbi infiammatori della mammella
L74.2	Miliaria profonda	N62	Ipertrofia della mammella
L74.3	Miliaria non specificata	N63	Nodulo della mammella non specificato
L74.4	Anidrosi	N64.0	Ragade e fistola del capezzolo
L74.8	Altri disturbi delle ghiandole sudoripare eccrine	N64.1	Necrosi grassa della mammella
L74.9	Disturbi delle ghiandole sudoripare eccrine non specificati	N64.2	Atrofia della mammella
L75.0	Bromidrosi	N64.3	Galattorrea non associata al parto
L75.1	Cromidrosi	N64.4	Mastodinia
L75.2	Miliaria apocrina	N64.5	Altri segni e sintomi mammari
L75.8	Altri disturbi delle ghiandole sudoripare apocrine	N64.8	Altri disturbi specificati della mammella
L75.9	Malattia delle ghiandole sudoripare apocrine, non specificata	N64.9	Malattia della mammella non specificata
L80	Vitiligine	N80.6	Endometriosi in cicatrice cutanea
L81.0	Iperpigmentazione post-infiammatoria	P83.1	Eritema tossico neonatale
L81.1	Cloasma [Melasma]	P83.4	Ingorgo mammario neonatale
L81.2	Efelidi	P83.6	Polipo ombelicale neonatale
L81.3	Macchie caffelatte	P83.8	Altre condizioni morbose specificate della cute, specifiche del feto e del neonato
L81.4	Altra iperpigmentazione melaninica	P83.9	Condizione morbosa della cute, con origine nel periodo perinatale, non specificata
L81.5	Leucodermia non classificata altrove	Q18.3	Pterigio congenito del collo
L81.6	Altri disturbi da diminuita formazione di melanina	Q18.9	Malformazione congenita del viso e del collo non specificata
L81.7	Dermatosi purpurica pigmentata	Q81.0	Epidermolisi bollosa semplice
L81.8	Altri disturbi specificati di pigmentazione	Q81.8	Altra epidermolisi bollosa
L81.9	Disturbo di pigmentazione non specificato	Q81.9	Epidermolisi bollosa non specificata
L82	Cheratosi seborroica	Q82.0	Linfedema ereditario
L84	Calli e callosità	Q82.2	Mastocitosi
L85.0	Ittiosi acquisita	Q82.3	Incontinentia pigmenti ereditaria
L85.1	Cheratosi acquisita [cheratoderma] palmoplantare	Q82.4	Displasia ectodermica (anidrotica)
L85.2	Cheratosi punteggiata (palmoplantare)	Q82.5	Nevo congenito non neoplastico
L85.3	Xerosi cutanea	Q82.8	Altre malformazioni congenite specificate della cute
L85.8	Altra forma di ispessimento epidermico specificato	Q82.9	Malformazione congenita della cute non specificata
L85.9	Ispessimento epidermico non specificato	Q83.0	Assenza congenita della mammella e del capezzolo
L87.0	Cheratosi follicolare e parafollicolare penetrante nella cute [Kyrle]	Q83.1	Mammella accessoria
L87.2	Elastosi perforante serpiginosa	Q83.2	Assenza congenita del capezzolo
L87.8	Altri disturbi dell'eliminazione transepidermica	Q83.3	Capezzolo accessorio
L87.9	Disturbo dell'eliminazione transepidermica, non specificato	Q83.80	Mammella tuberosa
L90.0	Lichen scleroso e atrofico	Q83.88	Altre malformazioni congenite della mammella
L90.1	Anetodermia di Schwelinger-Buzzi	Q83.9	Malformazione congenita della mammella non specificata
L90.2	Anetodermia di Jadassohn-Pellizzari	Q84.0	Alopecia congenita
L90.3	Atrofodermia di Pasini e Pierini	Q84.1	Alterazioni morfologiche congenite dei capelli e dei peli non classificate altrove
L90.4	Acrodermatite cronica atrofizzante	Q84.2	Altre malformazioni congenite dei capelli e dei peli
L90.5	Cicatrici e fibrosi cutanee	Q84.3	Anonichia
L90.6	Strie atrofiche della cute	Q84.4	Leuconichia congenita
L90.8	Altri disturbi atrofici della cute	Q84.5	Unghie allargate e ipertrofiche
L90.9	Disturbi atrofici della cute non specificati	Q84.6	Altre malformazioni congenite delle unghie
L91.0	Cicatrice ipertrofica	Q84.8	Altre malformazioni congenite specificate del tegumento
L91.8	Altri disturbi ipertrofici della cute	Q84.9	Malformazione congenita del tegumento non specificata
L91.9	Disturbi ipertrofici della cute non specificati	R21	Rash ed altre eruzioni cutanee non specifiche
L92.1	Necrobiosi lipidica non classificata altrove	R22.0	Tumefazione, massa e gonfiore localizzati a livello della testa
L92.2	Granuloma facciale [granuloma eosinofilo della cute]	R22.1	Tumefazione, massa e gonfiore localizzati a livello del collo
L92.3	Granuloma da corpo estraneo della cute e del tessuto sottocutaneo	R22.2	Tumefazione, massa e gonfiore localizzati a livello del tronco
L92.8	Altri disturbi granulomatosi della cute e del tessuto sottocutaneo	R22.3	Tumefazione, massa e gonfiore localizzati a livello dell'arto superiore
L92.9	Disturbo granulomatoso della cute e del tessuto sottocutaneo non specificato	R22.4	Tumefazione, massa e gonfiore localizzati a livello dell'arto inferiore
L94.3	Sclerodattilia	R22.7	Tumefazione, massa e gonfiore localizzati a livello di sedi multiple
L94.8	Altri disturbi specificati localizzati del tessuto connettivo	R22.9	Tumefazione, massa e gonfiore localizzati, non specificati
L94.9	Disturbo localizzato del tessuto connettivo non specificato	R23.4	Alterazioni del tessuto cutaneo
L98.5	Mucinosi cutanea	R23.8	Altre e non specificate alterazioni cutanee
L98.6	Altri disturbi infiltrativi della cute e del tessuto sottocutaneo	R61.0	Iperidrosi localizzata
L98.7	Cute e sottocute in eccesso e lassa	R61.1	Iperidrosi generalizzata
L98.8	Altri disturbi specificati della cute e del tessuto sottocutaneo	R61.9	Iperidrosi non specificata
L98.9	Disturbo della cute e del tessuto sottocutaneo, non specificato		
N60.0	Cisti mammaria isolata		

R92	Risultati anormali di diagnostica per immagini della mammella	S30.92	Traumatismo superficiale dell'addome, della regione lombosacrale e della pelvi, parte non specificata: Formazione di vesciche (non termiche)
S00.02	Traumatismo superficiale del cuoio capelluto: Formazione di vesciche (non termiche)	S30.93	Traumatismo superficiale dell'addome, della regione lombosacrale e della pelvi, parte non specificata: Morso o puntura d'insetto (non velenoso)
S00.03	Traumatismo superficiale del cuoio capelluto: Morso o puntura d'insetto (non velenoso)	S40.82	Altri traumatismi superficiali della spalla e del braccio: Formazione di vesciche (non termiche)
S00.32	Traumatismo superficiale del naso: Formazione di vesciche (non termiche)	S40.83	Altri traumatismi superficiali della spalla e del braccio: Morso o puntura d'insetto (non velenoso)
S00.33	Traumatismo superficiale del naso: Morso o puntura d'insetto (non velenoso)	S50.82	Altri traumatismi superficiali dell'avambraccio: Formazione di vesciche (non termiche)
S00.42	Traumatismo superficiale dell'orecchio: Formazione di vesciche (non termiche)	S50.83	Altri traumatismi superficiali dell'avambraccio: Morso o puntura d'insetto (non velenoso)
S00.43	Traumatismo superficiale dell'orecchio: Morso o puntura d'insetto (non velenoso)	S60.82	Altri traumatismi superficiali del polso e della mano: Formazione di vesciche (non termiche)
S00.52	Traumatismo superficiale del labbro e della cavità orale: Formazione di vesciche (non termiche)	S60.83	Altri traumatismi superficiali del polso e della mano: Morso o puntura d'insetto (non velenoso)
S00.53	Traumatismo superficiale del labbro e della cavità orale: Morso o puntura d'insetto (non velenoso)	S70.82	Altri traumatismi superficiali dell'anca e della coscia: Formazione di vesciche (non termiche)
S00.82	Traumatismo superficiale di altre parti della testa: Formazione di vesciche (non termiche)	S70.83	Altri traumatismi superficiali dell'anca e della coscia: Morso o puntura d'insetto (non velenoso)
S00.83	Traumatismo superficiale di altre parti della testa: Morso o puntura d'insetto (non velenoso)	S80.82	Altri traumatismi superficiali della gamba: Formazione di vesciche (non termiche)
S00.92	Traumatismo superficiale della testa, sede non specificata: Formazione di vesciche (non termiche)	S80.83	Altri traumatismi superficiali della gamba: Morso o puntura d'insetto (non velenoso)
S00.93	Traumatismo superficiale della testa, sede non specificata: Morso o puntura d'insetto (non velenoso)	S90.82	Altri traumatismi superficiali della cavaglia e del piede: Formazione di vesciche (non termiche)
S10.12	Altri e non specificati traumatismi superficiali della gola: Formazione di vesciche (non termiche)	S90.83	Altri traumatismi superficiali della cavaglia e del piede: Morso o puntura d'insetto (non velenoso)
S10.13	Altri e non specificati traumatismi superficiali della gola: Morso o puntura d'insetto (non velenoso)	T85.4	Complicanza meccanica di dispositivo protesico ed impianto mammari
S10.82	Traumatismo superficiale di altre parti del collo: Formazione di vesciche (non termiche)	T85.82	Fibrosi capsulare della mammella da dispositivo protesico e impianto mammari
S10.83	Traumatismo superficiale di altre parti del collo: Morso o puntura d'insetto (non velenoso)	Z40.00	Interventi chirurgici per profilassi di fattori di rischio di neoplasie maligne: Intervento chirurgico profilattico sulla mammella
S10.92	Traumatismo superficiale del collo, parte non specificata: Formazione di vesciche (non termiche)	Z41.1	Altri interventi di chirurgia plastica per ragioni estetiche
S10.93	Traumatismo superficiale del collo, parte non specificata: Morso o puntura d'insetto (non velenoso)	Z42.0	Cure di controllo richiedenti l'impiego di chirurgia plastica alla testa e al collo
S20.12	Altri e non specificati traumatismi superficiali della mammella: Formazione di vesciche (non termiche)	Z42.1	Cure di controllo richiedenti l'impiego di chirurgia plastica alla mammella
S20.13	Altri e non specificati traumatismi superficiali della mammella: Morso o puntura d'insetto (non velenoso)	Z42.2	Cure di controllo richiedenti l'impiego di chirurgia plastica ad altre parti del tronco
S20.32	Altri traumatismi superficiali della parete anteriore del torace: Formazione di vesciche (non termiche)	Z42.3	Cure di controllo richiedenti l'impiego di chirurgia plastica agli arti superiori
S20.33	Altri traumatismi superficiali della parete anteriore del torace: Morso o puntura d'insetto (non velenoso)	Z42.4	Cure di controllo richiedenti l'impiego di chirurgia plastica agli arti inferiori
S20.42	Altri traumatismi superficiali della parete posteriore del torace: Formazione di vesciche (non termiche)	Z42.8	Cure di controllo richiedenti l'impiego di chirurgia plastica ad altre parti del corpo
S20.43	Altri traumatismi superficiali della parete posteriore del torace: Morso o puntura d'insetto (non velenoso)	Z42.9	Cure di controllo richiedenti l'impiego di chirurgia plastica non specificata
S20.82	Traumatismo superficiale di altra e non specificata parte del torace: Formazione di vesciche (non termiche)	Z44.3	Fornitura ed adattamento di protesi mammaria esterna
S20.83	Traumatismo superficiale di altra e non specificata parte del torace: Morso o puntura d'insetto (non velenoso)	Z52.1	Donatore di cute
S30.82	Altri traumatismi superficiali dell'addome, della regione lombosacrale e della pelvi: Formazione di vesciche (non termiche)	Z80.3	Tumore maligno della mammella nell'anamnesi familiare
S30.83	Altri traumatismi superficiali dell'addome, della regione lombosacrale e della pelvi: Morso o puntura d'insetto (non velenoso)	Z94.5	Stato dopo trapianto cutaneo

### Diagnosi principale J67-2

A66.0	Lesioni iniziali da framboesia	B35.3	Tinea del piede
A66.1	Papillomi multipli e wet crab da framboesia	B35.4	Tinea del corpo
A67.0	Lesioni primarie da pinta	B35.5	Tinea imbricata
A67.1	Lesioni intermedie da pinta	B35.6	Tinea inguinale [Tinea cruris]
A67.3	Lesioni miste da pinta	B35.8	Altre dermatofitosi
B07	Verruche virali	B35.9	Dermatofitosi non specificata
B08.1	Mollusco contagioso	B36.0	Pityriasis versicolor
B35.0	Tinea della barba e tinea del capo	B36.1	Tinea nera
B35.1	Tinea dell'unghia	B36.2	Piedra bianca
B35.2	Tinea della mano	B36.3	Piedra nigra

B36.8	Altre micosi superficiali specificate	D48.5	Tumori di comportamento incerto o sconosciuto: Cute
B36.9	Micosi superficiale non specificata	H02.6	Xantelasma palpebrale
B37.2	Candidosi della cute e delle unghie	I78.1	Nevo non neoplastico
B85.0	Pediculosi da Pediculus humanus capitis	I89.0	Linfedema non classificato altrove
B85.1	Pediculosi da Pediculus humanus corporis	L11.0	Cheratosi follicolare acquisita
B85.2	Pediculosi non specificata	L11.1	Dermatosi acantolitica transitoria [Grover]
B85.3	Pitiriasi	L21.0	Seborrea del capo
B85.4	Pediculosi e pitiriasi miste	L21.8	Altra dermatite seborroica
B86	Scabbia	L21.9	Dermatite seborroica non specificata
B87.0	Miasi cutanea	L22	Dermatite da pannolino
B87.1	Miasi delle ferite	L23.0	Dermatite allergica da contatto dovuta a metalli
B87.2	Miasi oculare	L23.1	Dermatite allergica da contatto dovuta ad adesivi
B87.3	Miasi rinofaringea	L23.2	Dermatite allergica da contatto dovuta a cosmetici
B87.4	Miasi auricolare	L23.3	Dermatite allergica da contatto dovuta a farmaci a contatto con la cute
B87.8	Miasi di altre sedi		
B87.9	Miasi non specificata	L23.5	Dermatite allergica da contatto dovuta ad altri prodotti chimici
B88.0	Altre acariasi	L23.6	Dermatite allergica da contatto dovuta ad alimenti a contatto con la cute
B88.1	Tungjiasi [infestazione da pulce penetrante]		
B88.2	Altre infestazioni da artropodi	L23.7	Dermatite allergica da contatto dovuta a piante, eccetto alimentari
B88.3	Irudiniasi esterna		
B88.9	Infestazione cutanea da parassiti non specificata	L24.0	Dermatite irritativa da contatto dovuta a detersivi
D03.0	Melanoma in situ del labbro	L24.1	Dermatite irritativa da contatto dovuta a oli e grassi
D03.2	Melanoma in situ dell'orecchio e del condotto uditivo esterno	L24.2	Dermatite irritativa da contatto dovuta a solventi
D03.3	Melanoma in situ di altre e non specificate parti della faccia	L24.3	Dermatite irritativa da contatto dovuta a cosmetici
D03.4	Melanoma in situ del cuoio capelluto e del collo	L24.4	Dermatite irritativa da contatto dovuta a farmaci a contatto con la cute
D03.5	Melanoma in situ del tronco		
D03.6	Melanoma in situ dell'arto superiore, inclusa la spalla	L24.5	Dermatite tossica da contatto dovuta ad altri prodotti chimici
D03.7	Melanoma in situ dell'arto inferiore, inclusa l'anca	L24.6	Dermatite irritativa da contatto dovuta ad alimenti a contatto con la cute
D03.8	Melanoma in situ di altre sedi		
D03.9	Melanoma in situ non specificato	L24.7	Dermatite irritativa da contatto dovuta a piante non alimentari
D04.0	Carcinoma in situ: Cute del labbro	L25.0	Dermatite da contatto, non specificata, dovuta a cosmetici
D04.2	Carcinoma in situ: Cute dell'orecchio e del condotto uditivo esterno	L25.1	Dermatite da contatto, non specificata, da farmaci a contatto con la cute
D04.3	Carcinoma in situ: Cute di altre e non specificate parti della faccia	L25.3	Dermatite da contatto, non specificata, da altri prodotti chimici
D04.4	Carcinoma in situ: Cute del cuoio capelluto e del collo	L25.4	Dermatite da contatto, non specificata, da alimento a contatto con la cute
D04.5	Carcinoma in situ: cute del tronco	L25.5	Dermatite da contatto, non specificata, da piante, non alimentari
D04.6	Carcinoma in situ: Cute dell'arto superiore, inclusa la spalla	L27.2	Dermatite da ingestione di alimenti
D04.7	Carcinoma in situ: Cute dell'arto inferiore, inclusa l'anca	L27.8	Dermatite da assunzione di altre sostanze per via interna [orale, enterica o parenterale]
D04.8	Carcinoma in situ: Cute di altre sedi		
D04.9	Carcinoma in situ: Cute non specificata	L27.9	Dermatite da assunzione di sostanze non specificate
D17.0	Tumore lipomatoso benigno della cute e dei tessuti sottocutanei della testa, collo e faccia	L29.0	Prurito anale
D17.1	Tumore lipomatoso benigno della cute e dei tessuti sottocutanei del tronco	L29.8	Altre forme di prurito
D17.2	Tumore lipomatoso benigno della cute e dei tessuti sottocutanei degli arti	L29.9	Prurito non specificato
D17.3	Tumore lipomatoso benigno della cute e dei tessuti sottocutanei di altre e non specificate sedi	L30.5	Pitiriasi alba della faccia
D17.7	Tumore lipomatoso benigno di altre sedi	L42	Pitiriasi rosea
D17.9	Tumore lipomatoso benigno non specificato	L44.1	Lichen nitidus
D18.00	Emangioma: sede non specificata	L44.2	Lichen striatus
D18.01	Emangioma: Cute e tessuto sottocutaneo	L44.3	Lichen ruber moniliformis
D18.08	Emangioma: altre sedi	L50.0	Orticaria allergica
D22.0	Nevo melanocitico del labbro	L50.1	Orticaria idiopatica
D22.2	Nevo melanocitico dell'orecchio e del condotto uditivo esterno	L50.2	Orticaria da freddo e da caldo
D22.3	Nevo melanocitico di altre e non specificate parti della faccia	L50.3	Dermografismo
D22.4	Nevo melanocitico del cuoio capelluto e del collo	L50.4	Orticaria vibratoria
D22.5	Nevo melanocitico del tronco	L50.5	Orticaria colinergica
D22.6	Nevo melanocitico dell'arto superiore, inclusa la spalla	L50.6	Orticaria da contatto
D22.7	Nevo melanocitico dell'arto inferiore, inclusa l'anca	L50.8	Altra orticaria
D22.9	Nevo melanocitico non specificato	L50.9	Orticaria non specificata
D23.0	Tumore benigno: Cute del labbro	L55.0	Ustione solare di primo grado
D23.2	Tumore benigno: Cute dell'orecchio e del condotto uditivo esterno	L55.1	Ustione solare di secondo grado
D23.3	Tumore benigno: Cute di altre e non specificate parti della faccia	L55.2	Ustione solare di terzo grado
D23.4	Tumore benigno: Cute del cuoio capelluto e del collo	L55.8	Altra ustione solare acuta
D23.5	Tumore benigno: Cute del tronco	L55.9	Ustione solare non specificata
D23.6	Tumore benigno: Cute dell'arto superiore, inclusa la spalla	L56.0	Reazione fototossica a farmaci
D23.7	Tumore benigno: Cute dell'arto inferiore, inclusa l'anca	L56.1	Reazione fotoallergica a farmaci
D23.9	Tumore benigno: Cute non specificata	L56.2	Fotodermatite da contatto [dermatite da acqua di Colonia]
		L56.3	Orticaria solare
		L56.4	Fotodermatite polimorfa
		L56.8	Altre specificate alterazioni acute della cute da radiazioni ultraviolette

L56.9	Alterazioni acute della cute da radiazioni ultraviolette, non specificate	L74.3	Miliaria non specificata
L57.0	Cheratosi attinica	L74.4	Anidrosi
L57.2	Romboide cutaneo nucale	L74.8	Altri disturbi delle ghiandole sudoripare eccrine
L57.3	Poichilodermia di Civatte	L74.9	Disturbi delle ghiandole sudoripare eccrine non specificati
L57.4	Cute lassa senile	L75.0	Bromidrosi
L57.5	Granuloma attinico	L75.1	Cromidrosi
L57.8	Altre alterazioni cutanee da esposizione cronica a radiazioni non ionizzanti	L75.2	Miliaria apocrina
L57.9	Alterazioni cutanee da esposizione cronica a radiazioni non ionizzanti, non specificate	L75.8	Altri disturbi delle ghiandole sudoripare apocrine
L58.1	Radiodermite cronica	L75.9	Malattia delle ghiandole sudoripare apocrine, non specificata
L59.0	Eritema ab igne [dermatite dello scaldino]	L80	Vitiligine
L59.8	Altri disturbi specificati della cute e dei tessuti sottocutanei correlati a radiazioni	L81.0	Iperpigmentazione post-infiammatoria
L59.9	Disturbi non specificati della cute e dei tessuti sottocutanei correlati a radiazioni	L81.1	Cloasma [Melasma]
L60.0	Unghia incarnita	L81.2	Efelidi
L60.1	Onicolisi	L81.3	Macchie caffelatte
L60.2	Onicogrifosi	L81.4	Altra iperpigmentazione melaninica
L60.3	Distrofia ungueale	L81.5	Leucodermia non classificata altrove
L60.4	Linee di Beau	L81.6	Altri disturbi da diminuita formazione di melanina
L60.5	Sindrome delle unghie gialle	L81.7	Dermatosi purpurica pigmentata
L60.8	Altre malattie delle unghie	L81.8	Altri disturbi specificati di pigmentazione
L60.9	Malattia non specificata delle unghie	L81.9	Disturbo di pigmentazione non specificato
L63.0	Alopecia totale (del capo)	L82	Cheratosi seborroica
L63.1	Alopecia universale	L84	Calli e callosità
L63.2	Ofiasi	L85.0	Irtiosi acquisita
L63.8	Altra forma di alopecia areata	L85.1	Cheratosi acquisita [cheratoderma] palmoplantare
L63.9	Alopecia areata non specificata	L85.2	Cheratosi punteggiata (palmoplantare)
L64.0	Alopecia androgenica indotta da farmaco	L85.3	Xerosi cutanea
L64.8	Altra alopecia androgenica	L85.8	Altra forma di ispessimento epidermico specificato
L64.9	Alopecia androgena non specificata	L85.9	Ispessimento epidermico non specificato
L65.0	Effluvio telogenico	L87.0	Cheratosi follicolare e parafollicolare penetrante nella cute [Kyrle]
L65.1	Effluvio anagenico	L87.2	Elastosi perforante serpiginosa
L65.2	Alopecia mucinosa [di Pinkus]	L87.8	Altri disturbi dell'eliminazione transepidermica
L65.8	Altra forma di perdita di capelli o peli specificata, non cicatriziale	L87.9	Disturbo dell'eliminazione transepidermica, non specificato
L65.9	Perdita di capelli, non cicatriziale, non specificata	L90.0	Lichen scleroso e atrofico
L67.0	Tricoressi nodosa	L90.1	Anetodermia di Schwenger-Buzzi
L67.1	Variazioni del colore dei capelli	L90.2	Anetodermia di Jadassohn-Pellizzari
L67.8	Altre anomalie del colore e del fusto dei capelli o dei peli	L90.3	Atrofodermia di Pasini e Pierini
L67.9	Anomalia del colore e del fusto dei capelli o dei peli, non specificata	L90.4	Acrodermatite cronica atrofizzante
L68.0	Irsutismo	L90.5	Cicatrici e fibrosi cutanee
L68.1	Ipertricosi lanuginosa acquisita	L90.6	Strie atrofiche della cute
L68.2	Ipertricosi localizzata	L90.8	Altri disturbi atrofici della cute
L68.3	Politrichia	L90.9	Disturbi atrofici della cute non specificati
L68.8	Altra forma di ipertricosi	L91.0	Cicatrice ipertrofica
L68.9	Ipertricosi non specificata	L91.8	Altri disturbi ipertrofici della cute
L70.0	Acne vulgaris	L91.9	Disturbi ipertrofici della cute non specificati
L70.4	Acne infantile	L92.1	Necrobiosi lipidica non classificata altrove
L70.5	Acne escoriata	L92.2	Granuloma facciale [granuloma eosinofilo della cute]
L70.8	Altra forma di acne	L92.3	Granuloma da corpo estraneo della cute e del tessuto sottocutaneo
L70.9	Acne non specificata	L92.8	Altri disturbi granulomatosi della cute e del tessuto sottocutaneo
L71.0	Dermatite periorale	L92.9	Disturbo granulomatoso della cute e del tessuto sottocutaneo non specificato
L71.1	Rinofima	L94.3	Sclerodattilia
L71.8	Altra forma di rosacea	L94.8	Altri disturbi specificati localizzati del tessuto connettivo
L71.9	Rosacea non specificata	L94.9	Disturbo localizzato del tessuto connettivo non specificato
L72.0	Cisti epidermica	L98.5	Mucinosi cutanea
L72.1	Cisti trichilemmale	L98.6	Altri disturbi infiltrativi della cute e del tessuto sottocutaneo
L72.2	Steatocistoma multiplo	L98.7	Cute e sottocute in eccesso e lassa
L72.8	Altre forme di cisti follicolari della cute e del tessuto sottocutaneo	L98.8	Altri disturbi specificati della cute e del tessuto sottocutaneo
L72.9	Cisti follicolare della cute e del tessuto sottocutaneo non specificata	L98.9	Disturbo della cute e del tessuto sottocutaneo, non specificato
L73.0	Cheloide da acne (follicolite sclerotizzante della nuca)	N80.6	Endometriosi in cicatrice cutanea
L73.1	Pseudofollicolite della barba	P83.1	Eritema tossico neonatale
L73.8	Altri disturbi specificati del follicolo pilifero	P83.6	Polipo ombelicale neonatale
L73.9	Disturbo del follicolo pilifero, non specificato	P83.8	Altre condizioni morbose specificate della cute, specifiche del feto e del neonato
L74.0	Miliaria rubra	P83.9	Condizione morbosa della cute, con origine nel periodo perinatale, non specificata
L74.1	Miliaria cristallina	Q18.3	Pterigio congenito del collo
L74.2	Miliaria profonda	Q18.9	Malformazione congenita del viso e del collo non specificata
		Q81.0	Epidermolisi bollosa semplice

Q81.8	Altra epidermolisi bollosa	S20.12	Altri e non specificati traumi superficiali della mammella: Formazione di vesciche (non termiche)
Q81.9	Epidermolisi bollosa non specificata	S20.13	Altri e non specificati traumi superficiali della mammella: Morso o puntura d'insetto (non velenoso)
Q82.0	Linfedema ereditario	S20.32	Altri traumi superficiali della parete anteriore del torace: Formazione di vesciche (non termiche)
Q82.2	Mastocitosi	S20.33	Altri traumi superficiali della parete anteriore del torace: Morso o puntura d'insetto (non velenoso)
Q82.3	Incontinentia pigmenti ereditaria	S20.42	Altri traumi superficiali della parete posteriore del torace: Formazione di vesciche (non termiche)
Q82.4	Displasia ectodermica (anidrotica)	S20.43	Altri traumi superficiali della parete posteriore del torace: Morso o puntura d'insetto (non velenoso)
Q82.5	Nevo congenito non neoplastico	S20.82	Traumatismo superficiale di altra e non specificata parte del torace: Formazione di vesciche (non termiche)
Q82.8	Altre malformazioni congenite specificate della cute	S20.83	Traumatismo superficiale di altra e non specificata parte del torace: Morso o puntura d'insetto (non velenoso)
Q82.9	Malformazione congenita della cute non specificata	S30.82	Altri traumi superficiali dell'addome, della regione lombosacrale e della pelvi: Formazione di vesciche (non termiche)
Q84.0	Alopecia congenita	S30.83	Altri traumi superficiali dell'addome, della regione lombosacrale e della pelvi: Morso o puntura d'insetto (non velenoso)
Q84.1	Alterazioni morfologiche congenite dei capelli e dei peli non classificate altrove	S30.92	Traumatismo superficiale dell'addome, della regione lombosacrale e della pelvi, parte non specificata: Formazione di vesciche (non termiche)
Q84.2	Altre malformazioni congenite dei capelli e dei peli	S30.93	Traumatismo superficiale dell'addome, della regione lombosacrale e della pelvi, parte non specificata: Morso o puntura d'insetto (non velenoso)
Q84.3	Anonichia	S40.82	Altri traumi superficiali della spalla e del braccio: Formazione di vesciche (non termiche)
Q84.4	Leuconichia congenita	S40.83	Altri traumi superficiali della spalla e del braccio: Morso o puntura d'insetto (non velenoso)
Q84.5	Unghie allargate e ipertrofiche	S50.82	Altri traumi superficiali dell'avambraccio: Formazione di vesciche (non termiche)
Q84.6	Altre malformazioni congenite delle unghie	S50.83	Altri traumi superficiali dell'avambraccio: Morso o puntura d'insetto (non velenoso)
Q84.8	Altre malformazioni congenite specificate del tegumento	S60.82	Altri traumi superficiali del polso e della mano: Formazione di vesciche (non termiche)
Q84.9	Malformazione congenita del tegumento non specificata	S60.83	Altri traumi superficiali del polso e della mano: Morso o puntura d'insetto (non velenoso)
R21	Rash ed altre eruzioni cutanee non specifiche	S70.82	Altri traumi superficiali dell'anca e della coscia: Formazione di vesciche (non termiche)
R22.0	Tumefazione, massa e gonfiore localizzati a livello della testa	S70.83	Altri traumi superficiali dell'anca e della coscia: Morso o puntura d'insetto (non velenoso)
R22.1	Tumefazione, massa e gonfiore localizzati a livello del collo	S80.82	Altri traumi superficiali della gamba: Formazione di vesciche (non termiche)
R22.2	Tumefazione, massa e gonfiore localizzati a livello del tronco	S80.83	Altri traumi superficiali della gamba: Morso o puntura d'insetto (non velenoso)
R22.3	Tumefazione, massa e gonfiore localizzati a livello dell'arto superiore	S90.82	Altri traumi superficiali della caviglia e del piede: Formazione di vesciche (non termiche)
R22.4	Tumefazione, massa e gonfiore localizzati a livello dell'arto inferiore	S90.83	Altri traumi superficiali della caviglia e del piede: Morso o puntura d'insetto (non velenoso)
R22.7	Tumefazione, massa e gonfiore localizzati a livello di sedi multiple	Z41.1	Altri interventi di chirurgia plastica per ragioni estetiche
R22.9	Tumefazione, massa e gonfiore localizzati, non specificati	Z42.0	Cure di controllo richiedenti l'impiego di chirurgia plastica alla testa e al collo
R23.4	Alterazioni del tessuto cutaneo	Z42.1	Cure di controllo richiedenti l'impiego di chirurgia plastica alla mammella
R23.8	Altre e non specificate alterazioni cutanee	Z42.2	Cure di controllo richiedenti l'impiego di chirurgia plastica ad altre parti del tronco
R61.0	Iperidrosi localizzata	Z42.3	Cure di controllo richiedenti l'impiego di chirurgia plastica agli arti superiori
R61.1	Iperidrosi generalizzata	Z42.4	Cure di controllo richiedenti l'impiego di chirurgia plastica agli arti inferiori
R61.9	Iperidrosi non specificata	Z42.8	Cure di controllo richiedenti l'impiego di chirurgia plastica ad altre parti del corpo
S00.02	Traumatismo superficiale del cuoio capelluto: Formazione di vesciche (non termiche)	Z42.9	Cure di controllo richiedenti l'impiego di chirurgia plastica non specificata
S00.03	Traumatismo superficiale del cuoio capelluto: Morso o puntura d'insetto (non velenoso)	Z52.1	Donatore di cute
S00.32	Traumatismo superficiale del naso: Formazione di vesciche (non termiche)	Z94.5	Stato dopo trapianto cutaneo
S00.33	Traumatismo superficiale del naso: Morso o puntura d'insetto (non velenoso)		
S00.42	Traumatismo superficiale dell'orecchio: Formazione di vesciche (non termiche)		
S00.43	Traumatismo superficiale dell'orecchio: Morso o puntura d'insetto (non velenoso)		
S00.52	Traumatismo superficiale del labbro e della cavità orale: Formazione di vesciche (non termiche)		
S00.53	Traumatismo superficiale del labbro e della cavità orale: Morso o puntura d'insetto (non velenoso)		
S00.82	Traumatismo superficiale di altre parti della testa: Formazione di vesciche (non termiche)		
S00.83	Traumatismo superficiale di altre parti della testa: Morso o puntura d'insetto (non velenoso)		
S00.92	Traumatismo superficiale della testa, sede non specificata: Formazione di vesciche (non termiche)		
S00.93	Traumatismo superficiale della testa, sede non specificata: Morso o puntura d'insetto (non velenoso)		
S10.12	Altri e non specificati traumi superficiali della gola: Formazione di vesciche (non termiche)		
S10.13	Altri e non specificati traumi superficiali della gola: Morso o puntura d'insetto (non velenoso)		
S10.82	Traumatismo superficiale di altre parti del collo: Formazione di vesciche (non termiche)		
S10.83	Traumatismo superficiale di altre parti del collo: Morso o puntura d'insetto (non velenoso)		
S10.92	Traumatismo superficiale del collo, parte non specificata: Formazione di vesciche (non termiche)		
S10.93	Traumatismo superficiale del collo, parte non specificata: Morso o puntura d'insetto (non velenoso)		

**ADRG J68****Malattie della pelle, un giorno di degenza**

Diagnosi principale nella tabella J68-1 e durata del soggiorno è uguale 1 giorno

**DRG J68A****Malattie della pelle, un giorno di degenza con diagnostica complessa**

Diagnosi principale nella tabella J68-2

**DRG J68B****Malattie della pelle, un giorno di degenza****Diagnosi J68-1**

A06.7	Amebiasi cutanea	B88.2	Altre infestazioni da artropodi
A18.4	Tubercolosi della cute e del tessuto sottocutaneo	B88.3	Irudiniasi esterna
A22.0	Carbonchio cutaneo	B88.9	Infestazione cutanea da parassiti non specificata
A31.1	Infezione cutanea da altri micobatteri	C43.0	Melanoma maligno del labbro
A36.3	Difterite cutanea	C43.2	Melanoma maligno dell'orecchio e del condotto uditivo esterno
A42.2	Actinomicosi cervicofacciale	C43.3	Melanoma maligno di altre e non specificate parti della faccia
A43.1	Nocardiosi cutanea	C43.4	Melanoma maligno del cuoio capelluto e del collo
A51.3	Sifilide secondaria della cute e delle mucose	C43.5	Melanoma maligno del tronco
A66.0	Lesioni iniziali da framboesia	C43.6	Melanoma maligno dell'arto superiore, inclusa la spalla
A66.1	Papillomi multipli e wet crab da framboesia	C43.7	Melanoma maligno dell'arto inferiore, inclusa l'anca
A66.2	Altre lesioni cutanee precoci da framboesia	C43.8	Melanoma maligno cutaneo sconfinante
A66.3	Ipercheratosi da framboesia	C43.9	Melanoma maligno della cute non specificato
A66.4	Gomme e ulcere da framboesia	C44.0	Tumore Maligno: Cute del labbro
A67.0	Lesioni primarie da pinta	C44.2	Tumore Maligno: Cute dell'orecchio e del condotto uditivo esterno
A67.1	Lesioni intermedie da pinta		
A67.3	Lesioni miste da pinta	C44.3	Tumore Maligno: Cute di altre e non specificate parti della faccia
B00.0	Eczema erpetico	C44.4	Tumore Maligno: Cute del cuoio capelluto e del collo
B00.9	Infezione erpetica non specificata	C44.5	Tumore Maligno: Cute del tronco
B02.9	Zoster senza complicanza	C44.6	Tumore Maligno: Cute dell'arto superiore, inclusa la spalla
B07	Verruche virali	C44.7	Tumore Maligno: Cute dell'arto inferiore, inclusa l'anca
B08.1	Mollusco contagioso	C44.8	Tumore Maligno: lesione sconfinante a più zone contigue della cute
B35.0	Tinea della barba e tinea del capo		
B35.1	Tinea dell'unghia	C44.9	Tumore maligno della cute non specificato
B35.2	Tinea della mano	C46.0	Sarcoma di Kaposi della cute
B35.3	Tinea del piede	C46.1	Sarcoma di Kaposi dei tessuti molli
B35.4	Tinea del corpo	C46.7	Sarcoma di Kaposi di altre sedi
B35.5	Tinea imbricata	C46.8	Sarcoma di Kaposi di organi multipli
B35.6	Tinea inguinale [Tinea cruris]	C46.9	Sarcoma di Kaposi non specificato
B35.8	Altre dermatofitosi	D03.0	Melanoma in situ del labbro
B35.9	Dermatofitosi non specificata	D03.2	Melanoma in situ dell'orecchio e del condotto uditivo esterno
B36.0	Pityriasis versicolor	D03.3	Melanoma in situ di altre e non specificate parti della faccia
B36.1	Tinea nera	D03.4	Melanoma in situ del cuoio capelluto e del collo
B36.2	Piedra bianca	D03.5	Melanoma in situ del tronco
B36.3	Piedra nigra	D03.6	Melanoma in situ dell'arto superiore, inclusa la spalla
B36.8	Altre micosi superficiali specificate	D03.7	Melanoma in situ dell'arto inferiore, inclusa l'anca
B36.9	Micosi superficiale non specificata	D03.8	Melanoma in situ di altre sedi
B37.2	Candidosi della cute e delle unghie	D03.9	Melanoma in situ non specificato
B38.3	Coccidioidomicosi cutanea	D04.0	Carcinoma in situ: Cute del labbro
B55.1	Leishmaniosi cutanea	D04.2	Carcinoma in situ: Cute dell'orecchio e del condotto uditivo esterno
B55.2	Leishmaniosi mucocutanea		
B65.3	Dermatite da cercarie	D04.3	Carcinoma in situ: Cute di altre e non specificate parti della faccia
B85.0	Pediculosi da <i>Pediculus humanus capitis</i>	D04.4	Carcinoma in situ: Cute del cuoio capelluto e del collo
B85.1	Pediculosi da <i>Pediculus humanus corporis</i>	D04.5	Carcinoma in situ: cute del tronco
B85.2	Pediculosi non specificata	D04.6	Carcinoma in situ: Cute dell'arto superiore, inclusa la spalla
B85.3	Pitiriasi	D04.7	Carcinoma in situ: Cute dell'arto inferiore, inclusa l'anca
B85.4	Pediculosi e pitiriasi miste	D04.8	Carcinoma in situ: Cute di altre sedi
B86	Scabbia	D04.9	Carcinoma in situ: Cute non specificata
B87.0	Miasi cutanea	D17.0	Tumore lipomatoso benigno della cute e dei tessuti sottocutanei della testa, collo e faccia
B87.1	Miasi delle ferite		
B87.2	Miasi oculare	D17.1	Tumore lipomatoso benigno della cute e dei tessuti sottocutanei del tronco
B87.3	Miasi rinofaringea		
B87.4	Miasi auricolare	D17.2	Tumore lipomatoso benigno della cute e dei tessuti sottocutanei degli arti
B87.8	Miasi di altre sedi		
B87.9	Miasi non specificata	D17.3	Tumore lipomatoso benigno della cute e dei tessuti sottocutanei di altre e non specificate sedi
B88.0	Altre acariasi		
B88.1	Tungiasi [infestazione da pulce penetrante]	D17.7	Tumore lipomatoso benigno di altre sedi

D17.9	Tumore lipomatoso benigno non specificato	L23.7	Dermatite allergica da contatto dovuta a piante, eccetto alimentari
D18.00	Emangioma: sede non specificata	L23.8	Dermatite allergica da contatto dovuta ad altri agenti
D18.01	Emangioma: Cute e tessuto sottocutaneo	L23.9	Dermatite allergica da contatto non specificata
D18.08	Emangioma: altre sedi	L24.0	Dermatite irritativa da contatto dovuta a detergenti
D22.0	Nevo melanocitico del labbro	L24.1	Dermatite irritativa da contatto dovuta a oli e grassi
D22.2	Nevo melanocitico dell'orecchio e del condotto uditivo esterno	L24.2	Dermatite irritativa da contatto dovuta a solventi
D22.3	Nevo melanocitico di altre e non specificate parti della faccia	L24.3	Dermatite irritativa da contatto dovuta a cosmetici
D22.4	Nevo melanocitico del cuoio capelluto e del collo	L24.4	Dermatite irritativa da contatto dovuta a farmaci a contatto con la cute
D22.5	Nevo melanocitico del tronco	L24.5	Dermatite tossica da contatto dovuta ad altri prodotti chimici
D22.6	Nevo melanocitico dell'arto superiore, inclusa la spalla	L24.6	Dermatite irritativa da contatto dovuta ad alimenti a contatto con la cute
D22.7	Nevo melanocitico dell'arto inferiore, inclusa l'anca	L24.7	Dermatite irritativa da contatto dovuta a piante non alimentari
D22.9	Nevo melanocitico non specificato	L24.8	Dermatite irritativa da contatto dovuta ad altri agenti
D23.0	Tumore benigno: Cute del labbro	L24.9	Dermatite irritativa da contatto, da causa non specificata
D23.2	Tumore benigno: Cute dell'orecchio e del condotto uditivo esterno	L25.0	Dermatite da contatto, non specificata, dovuta a cosmetici
D23.3	Tumore benigno: Cute di altre e non specificate parti della faccia	L25.1	Dermatite da contatto, non specificata, da farmaci a contatto con la cute
D23.4	Tumore benigno: Cute del cuoio capelluto e del collo	L25.2	Dermatite da contatto, non specificata, da coloranti
D23.5	Tumore benigno: Cute del tronco	L25.3	Dermatite da contatto, non specificata, da altri prodotti chimici
D23.6	Tumore benigno: Cute dell'arto superiore, inclusa la spalla	L25.4	Dermatite da contatto, non specificata, da alimento a contatto con la cute
D23.7	Tumore benigno: Cute dell'arto inferiore, inclusa l'anca	L25.5	Dermatite da contatto, non specificata, da piante, non alimentari
D23.9	Tumore benigno: Cute non specificata	L25.8	Dermatite da contatto, non specificata, da altri fattori
D48.5	Tumori di comportamento incerto o sconosciuto: Cute	L25.9	Dermatite da contatto, non specificata, da causa non specificata
H02.6	Xantelasma palpebrale	L26	Dermatite esfoliativa
I78.1	Nevo non neoplastico	L27.0	Eruzione cutanea generalizzata causata da farmaci e medicinali
I89.0	Linfedema non classificato altrove	L27.1	Eruzione cutanea localizzata causata da farmaci e medicinali
L00.0	Staphylococcal scalded skin syndrome: interessamento inferiore al 30% della superficie corporea	L27.2	Dermatite da ingestione di alimenti
L00.1	Staphylococcal scalded skin syndrome: interessamento uguale o superiore al 30% della superficie corporea	L27.8	Dermatite da assunzione di altre sostanze per via interna [orale, enterica o parenterale]
L08.1	Eritrasma	L27.9	Dermatite da assunzione di sostanze non specificate
L10.0	Pemfigo volgare	L28.0	Lichen simplex cronicus [Vidal]
L10.1	Pemfigo vegetante	L28.1	Prurigo nodulare
L10.2	Pemfigo foliaceo	L28.2	Altre forme di prurigo
L10.3	Pemfigo brasiliano [fogo selvagem]	L29.0	Prurito anale
L10.4	Pemfigo eritematoso	L29.8	Altre forme di prurito
L10.5	Pemfigo da farmaci	L29.9	Prurito non specificato
L10.8	Altra forma di pemfigo	L30.0	Dermatite: nummulare
L10.9	Pemfigo non specificato	L30.1	Disidrosi [pomfollace]
L11.0	Cheratosi follicolare acquisita	L30.2	Autosensibilizzazione cutanea [reazione intradermica]
L11.1	Dermatosi acantolitica transitoria [Grover]	L30.3	Dermatite eczematoida
L11.8	Altre dermatosi acantolitiche specificate	L30.4	Eritema intertriginoso
L11.9	Dermatosi acantolitiche non specificate	L30.5	Pitiriasi alba della faccia
L12.0	Pemfigoide bolloso	L30.8	Altra dermatite specificata
L12.1	Pemfigoide cicatriziale	L30.9	Dermatite non specificata
L12.2	Dermatosi bollosa cronica dell'infanzia	L40.0	Psoriasi volgare
L12.3	Epidermolisi bollosa acquisita	L40.1	Psoriasi pustolosa generalizzata
L12.8	Altra forma di pemfigoide	L40.2	Acrodermatite continua suppurativa [di Hallopeau]
L12.9	Pemfigoide non specificato	L40.3	Psoriasi pustolosa palmoplantare
L13.0	Dermatite erpetiforme [Sindrome di Duhring]	L40.4	Psoriasi guttata
L13.1	Dermatite pustolare sottocorneale [Sindrome di Sneddon-Wilkinson]	L40.8	Altra forma di psoriasi
L13.8	Altre dermatosi bollose specificate	L40.9	Psoriasi non specificata
L13.9	Dermatosi bollosa non specificata	L41.0	Pitiriasi lichenoida e vaioliforme acuta [Mucha-Habermann]
L20.0	Prurigo di Besnier	L41.1	Pitiriasi lichenoida cronica (parapsoriasi guttata di Jadassohn e Juliusberg)
L20.8	Altra forma di dermatite [endogena] atopica	L41.3	Parapsoriasi a piccole placche
L20.9	Dermatite [endogena] atopica non specificata	L41.4	Parapsoriasi a grandi placche
L21.0	Seborrea del capo	L41.5	Parapsoriasi retiforme
L21.1	Dermatite seborroica infantile	L41.8	Altra parapsoriasi
L21.8	Altra dermatite seborroica	L41.9	Parapsoriasi non specificata
L21.9	Dermatite seborroica non specificata	L42	Pitiriasi rosea
L22	Dermatite da pannolino	L43.0	Lichen ruber ipertrofico
L23.0	Dermatite allergica da contatto dovuta a metalli	L43.1	Lichen ruber bolloso
L23.1	Dermatite allergica da contatto dovuta ad adesivi	L43.2	Reazione eruttiva lichenoida da farmaco
L23.2	Dermatite allergica da contatto dovuta a cosmetici	L43.3	Lichen ruber planus subacuto (attivo)
L23.3	Dermatite allergica da contatto dovuta a farmaci a contatto con la cute	L43.8	Altre forme di lichen planus
L23.4	Dermatite allergica da contatto dovuta a coloranti	L43.9	Lichen ruber planus non specificato
L23.5	Dermatite allergica da contatto dovuta ad altri prodotti chimici	L44.0	Pitiriasis rubra pilaris
L23.6	Dermatite allergica da contatto dovuta ad alimenti a contatto con la cute		

L44.1	Lichen nitidus	L63.1	Alopecia universale
L44.2	Lichen striatus	L63.2	Ofiasi
L44.3	Lichen ruber moniliformis	L63.8	Altra forma di alopecia areata
L44.4	Acrodermatite papulosa dell'infanzia [Giannotti-Crosti]	L63.9	Alopecia areata non specificata
L44.8	Altre dermatosi papulosquamosose specificate	L64.0	Alopecia androgenica indotta da farmaco
L44.9	Dermatosi papulosquamosa non specificata	L64.8	Altra alopecia androgenica
L50.0	Orticaria allergica	L64.9	Alopecia androgena non specificata
L50.1	Orticaria idiopatica	L65.0	Effluvio telogenico
L50.2	Orticaria da freddo e da caldo	L65.1	Effluvio anagenico
L50.3	Dermografismo	L65.2	Alopecia mucinosa [di Pinkus]
L50.4	Orticaria vibratoria	L65.8	Altra forma di perdita di capelli o peli specificata, non cicatriziale
L50.5	Orticaria colinergica	L65.9	Perdita di capelli, non cicatriziale, non specificata
L50.6	Orticaria da contatto	L66.0	Pseudopelade di Brocq
L50.8	Altra orticaria	L66.1	Lichen planopilare
L50.9	Orticaria non specificata	L66.2	Follicolite decalvante
L51.0	Eritema essudativo polimorfo non bolloso	L66.3	Follicolite e perifollicolite suppurativa del cuoio capelluto [di Hoffmann]
L51.1	Eritema essudativo polimorfo bolloso	L66.4	Atrofia vermicolare
L51.20	Staphylococcal scalded skin syndrome: interessamento inferiore al 30% della superficie corporea	L66.8	Altra forma di alopecia cicatriziale
L51.21	Staphylococcal scalded skin syndrome: interessamento uguale o superiore al 30% della superficie corporea	L66.9	Alopecia cicatriziale non specificata
L51.8	Altra forma di eritema polimorfo	L67.0	Tricoressi nodosa
L51.9	Eritema essudativo polimorfo non specificato	L67.1	Variazioni del colore dei capelli
L52	Eritema nodoso	L67.8	Altre anomalie del colore e del fusto dei capelli o dei peli
L53.0	Eritema tossico	L67.9	Anomalia del colore e del fusto dei capelli o dei peli, non specificata
L53.1	Eritema anulare centrifugo	L68.0	Irsutismo
L53.2	Eritema marginato	L68.1	Ipertricosi lanuginosa acquisita
L53.3	Altra forma di eritema figurato cronico	L68.2	Ipertricosi localizzata
L53.8	Altre condizioni morbose eritematose specificate	L68.3	Politrichia
L53.9	Condizione morbosa eritematosa non specificata	L68.8	Altra forma di ipertricosi
L55.0	Ustione solare di primo grado	L68.9	Ipertricosi non specificata
L55.1	Ustione solare di secondo grado	L70.0	Acne vulgaris
L55.2	Ustione solare di terzo grado	L70.1	Acne conglobata
L55.8	Altra ustione solare acuta	L70.2	Acne varioliformis
L55.9	Ustione solare non specificata	L70.3	Acne tropica
L56.0	Reazione fototossica a farmaci	L70.4	Acne infantile
L56.1	Reazione fotoallergica a farmaci	L70.5	Acne escoriata
L56.2	Fotodermatite da contatto [dermatite da acqua di Colonia]	L70.8	Altra forma di acne
L56.3	Orticaria solare	L70.9	Acne non specificata
L56.4	Fotodermatite polimorfa	L71.0	Dermatite periorale
L56.8	Altre specificate alterazioni acute della cute da radiazioni ultraviolette	L71.1	Rinofima
L56.9	Alterazioni acute della cute da radiazioni ultraviolette, non specificate	L71.8	Altra forma di rosacea
L57.0	Cheratosi attinica	L71.9	Rosacea non specificata
L57.1	Reticuloide attinica	L72.0	Cisti epidermica
L57.2	Romboide cutaneo nucale	L72.1	Cisti trichilemmale
L57.3	Poichilodermia di Civatte	L72.2	Steatocistoma multiplo
L57.4	Cute lassa senile	L72.8	Altre forme di cisti follicolari della cute e del tessuto sottocutaneo
L57.5	Granuloma attinico	L72.9	Cisti follicolare della cute e del tessuto sottocutaneo non specificata
L57.8	Altre alterazioni cutanee da esposizione cronica a radiazioni non ionizzanti	L73.0	Cheloide da acne (follicolite sclerotizzante della nuca)
L57.9	Alterazioni cutanee da esposizione cronica a radiazioni non ionizzanti, non specificate	L73.1	Pseudofollicolite della barba
L58.0	Radiodermite acuta	L73.2	Iradenite suppurativa
L58.1	Radiodermite cronica	L73.8	Altri disturbi specificati del follicolo pilifero
L58.9	Radiodermite non specificata	L73.9	Disturbo del follicolo pilifero, non specificato
L59.0	Eritema ab igne [dermatite dello scaldino]	L74.0	Miliaria rubra
L59.8	Altri disturbi specificati della cute e dei tessuti sottocutanei correlati a radiazioni	L74.1	Miliaria cristallina
L59.9	Disturbi non specificati della cute e dei tessuti sottocutanei correlati a radiazioni	L74.2	Miliaria profonda
L60.0	Unghia incarnita	L74.3	Miliaria non specificata
L60.1	Onicolisi	L74.4	Anidrosi
L60.2	Onicogriposi	L74.8	Altri disturbi delle ghiandole sudoripare eccrine
L60.3	Distrofia ungueale	L74.9	Disturbi delle ghiandole sudoripare eccrine non specificati
L60.4	Linee di Beau	L75.0	Bromidrosi
L60.5	Sindrome delle unghie gialle	L75.1	Cromidrosi
L60.8	Altre malattie delle unghie	L75.2	Miliaria apocrina
L60.9	Malattia non specificata delle unghie	L75.8	Altri disturbi delle ghiandole sudoripare apocrine
L63.0	Alopecia totale (del capo)	L75.9	Malattia delle ghiandole sudoripare apocrine, non specificata
		L80	Vitiligine
		L81.0	Iperpigmentazione post-infiammatoria
		L81.1	Cloasma [Melasma]
		L81.2	Efelidi



L81.3	Macchie caffelatte	M79.30	Pannicolite non specificata: Localizzazioni multiple
L81.4	Altra iperpigmentazione melaninica	M79.31	Pannicolite non specificata: area spalla
L81.5	Leucodermia non classificata altrove	M79.32	Pannicolite non specificata: braccio
L81.6	Altri disturbi da diminuita formazione di melanina	M79.33	Pannicolite non specificata: avambraccio
L81.7	Dermatosi purpurica pigmentata	M79.34	Pannicolite non specificata: mano
L81.8	Altri disturbi specificati di pigmentazione	M79.35	Pannicolite non specificata: coscia
L81.9	Disturbo di pigmentazione non specificato	M79.36	Pannicolite non specificata: Gamba
L82	Cheratosi seborroica	M79.37	Pannicolite non specificata: caviglia e piede
L83	Acantosi nigra	M79.38	Pannicolite non specificata: Altre localizzazioni
L84	Calli e callosità	M79.39	Pannicolite non specificata: Localizzazione non precisata
L85.0	Ittiosi acquisita	N80.6	Endometriosi in cicatrice cutanea
L85.1	Cheratosi acquisita [cheratoderma] palmoplantare	P83.1	Eritema tossico neonatale
L85.2	Cheratosi punteggiata (palmoplantare)	P83.6	Polipo ombelicale neonatale
L85.3	Xerosi cutanea	P83.8	Altre condizioni morbose specificate della cute, specifiche del feto e del neonato
L85.8	Altra forma di ispessimento epidermico specificato		
L85.9	Ispessimento epidermico non specificato	P83.9	Condizione morbosa della cute, con origine nel periodo perinatale, non specificata
L87.0	Cheratosi follicolare e parafollicolare penetrante nella cute [Kyrle]	Q18.3	Pterigio congenito del collo
L87.2	Elastosi perforante serpiginosa	Q18.9	Malformazione congenita del viso e del collo non specificata
L87.8	Altri disturbi dell'eliminazione transepidermica	Q80.0	Ittiosi volgare
L87.9	Disturbo dell'eliminazione transepidermica, non specificato	Q80.1	Ittiosi legata al cromosoma X
L88	Pioderma gangrenoso	Q80.2	Ittiosi lamellare
L90.0	Lichen scleroso e atrofico	Q80.3	Eritroderma bolloso congenito ittiosiforme
L90.1	Anetodermia di Schweninger-Buzzi	Q80.4	Ittiosi congenita grave (Feto arlecchino)
L90.2	Anetodermia di Jadassohn-Pellizzari	Q80.8	Altra ittiosi congenita
L90.3	Atrofodermia di Pasini e Pierini	Q80.9	Ittiosi congenita non specificata
L90.4	Acrodermatite cronica atrofizzante	Q81.0	Epidermolisi bollosa semplice
L90.5	Cicatrici e fibrosi cutanee	Q81.1	Epidermolisi bollosa atrofizzante letale
L90.6	Strie atrofiche della cute	Q81.2	Epidermolisi bollosa distrofica
L90.8	Altri disturbi atrofici della cute	Q81.8	Altra epidermolisi bollosa
L90.9	Disturbi atrofici della cute non specificati	Q81.9	Epidermolisi bollosa non specificata
L91.0	Cicatrice ipertrofica	Q82.0	Linfedema ereditario
L91.8	Altri disturbi ipertrofici della cute	Q82.1	Xeroderma pigmentosum
L91.9	Disturbi ipertrofici della cute non specificati	Q82.2	Mastocitosi
L92.0	Granuloma anulare	Q82.3	Incontinentia pigmenti ereditaria
L92.1	Necrobiosi lipidica non classificata altrove	Q82.4	Displasia ectodermica (anidrotica)
L92.2	Granuloma facciale [granuloma eosinofilo della cute]	Q82.5	Nevo congenito non neoplastico
L92.3	Granuloma da corpo estraneo della cute e del tessuto sottocutaneo	Q82.8	Altre malformazioni congenite specificate della cute
		Q82.9	Malformazione congenita della cute non specificata
L92.8	Altri disturbi granulomatosi della cute e del tessuto sottocutaneo	Q84.0	Alopecia congenita
L92.9	Disturbo granulomatoso della cute e del tessuto sottocutaneo non specificato	Q84.1	Alterazioni morfologiche congenite dei capelli e dei peli non classificate altrove
L93.0	Lupus eritematoso discoide	Q84.2	Altre malformazioni congenite dei capelli e dei peli
L93.1	Lupus eritematoso cutaneo subacuto	Q84.3	Anonichia
L93.2	Altra forma di lupus eritematoso localizzato	Q84.4	Leuconichia congenita
L94.0	Sclerodermia localizzata [morfea]	Q84.5	Unghie allargate e ipertrofiche
L94.1	Sclerodermia lineare	Q84.6	Altre malformazioni congenite delle unghie
L94.2	Calcinosi cutanea	Q84.8	Altre malformazioni congenite specificate del tegumento
L94.3	Sclerodattilia	Q84.9	Malformazione congenita del tegumento non specificata
L94.5	Poichilodermia vascolare atrofizzante [Jacobi]	R21	Rash ed altre eruzioni cutanee non specifiche
L94.8	Altri disturbi specificati localizzati del tessuto connettivo	R22.0	Tumefazione, massa e gonfiore localizzati a livello della testa
L94.9	Disturbo localizzato del tessuto connettivo non specificato	R22.1	Tumefazione, massa e gonfiore localizzati a livello del collo
L95.0	Vascolite livedoide	R22.2	Tumefazione, massa e gonfiore localizzati a livello del tronco
L95.1	Erythema elevatum et diutinum	R22.3	Tumefazione, massa e gonfiore localizzati a livello dell'arto superiore
L95.8	Altra vascolite limitata alla cute		
L95.9	Vascolite limitata alla cute, non specificata	R22.4	Tumefazione, massa e gonfiore localizzati a livello dell'arto inferiore
L98.1	Dermatite fittizia		
L98.2	Dermatosi neutrofila febbrile acuta [Sweet]	R22.7	Tumefazione, massa e gonfiore localizzati a livello di sedi multiple
L98.5	Mucinosi cutanea		
L98.6	Altri disturbi infiltrativi della cute e del tessuto sottocutaneo	R22.9	Tumefazione, massa e gonfiore localizzati, non specificati
L98.7	Cute e sottocute in eccesso e lassa	R23.4	Alterazioni del tessuto cutaneo
L98.8	Altri disturbi specificati della cute e del tessuto sottocutaneo	R23.8	Altre e non specificate alterazioni cutanee
L98.9	Disturbo della cute e del tessuto sottocutaneo, non specificato	R61.0	Iperidrosi localizzata
M35.6	Pannicolite ricorrente [Weber-Christian]	R61.1	Iperidrosi generalizzata
M54.00	Pannicolite che interessa le regioni del collo e dorso: Localizzazioni multiple della colonna vertebrale	R61.9	Iperidrosi non specificata
M54.01	Pannicolite che interessa le regioni del collo e dorso: Zona occipito-atlanto-assiale	S00.02	Traumatismo superficiale del cuoio capelluto: Formazione di vesciche (non termiche)
M54.02	Pannicolite che interessa le regioni del collo e dorso: Zona cervicale	S00.03	Traumatismo superficiale del cuoio capelluto: Morso o puntura d'insetto (non velenoso)
		S00.32	Traumatismo superficiale del naso: Formazione di vesciche (non termiche)

S00.33	Traumatismo superficiale del naso: Morso o puntura d'insetto (non velenoso)	S30.92	Traumatismo superficiale dell'addome, della regione lombosacrale e della pelvi, parte non specificata: Formazione di vesciche (non termiche)
S00.42	Traumatismo superficiale dell'orecchio: Formazione di vesciche (non termiche)	S30.93	Traumatismo superficiale dell'addome, della regione lombosacrale e della pelvi, parte non specificata: Morso o puntura d'insetto (non velenoso)
S00.43	Traumatismo superficiale dell'orecchio: Morso o puntura d'insetto (non velenoso)	S40.82	Altri traumi superficiali della spalla e del braccio: Formazione di vesciche (non termiche)
S00.52	Traumatismo superficiale del labbro e della cavità orale: Formazione di vesciche (non termiche)	S40.83	Altri traumi superficiali della spalla e del braccio: Morso o puntura d'insetto (non velenoso)
S00.53	Traumatismo superficiale del labbro e della cavità orale: Morso o puntura d'insetto (non velenoso)	S50.82	Altri traumi superficiali dell'avambraccio: Formazione di vesciche (non termiche)
S00.82	Traumatismo superficiale di altre parti della testa: Formazione di vesciche (non termiche)	S50.83	Altri traumi superficiali dell'avambraccio: Morso o puntura d'insetto (non velenoso)
S00.83	Traumatismo superficiale di altre parti della testa: Morso o puntura d'insetto (non velenoso)	S60.82	Altri traumi superficiali del polso e della mano: Formazione di vesciche (non termiche)
S00.92	Traumatismo superficiale della testa, sede non specificata: Formazione di vesciche (non termiche)	S60.83	Altri traumi superficiali del polso e della mano: Morso o puntura d'insetto (non velenoso)
S00.93	Traumatismo superficiale della testa, sede non specificata: Morso o puntura d'insetto (non velenoso)	S70.82	Altri traumi superficiali dell'anca e della coscia: Formazione di vesciche (non termiche)
S10.12	Altri e non specificati traumi superficiali della gola: Formazione di vesciche (non termiche)	S70.83	Altri traumi superficiali dell'anca e della coscia: Morso o puntura d'insetto (non velenoso)
S10.13	Altri e non specificati traumi superficiali della gola: Morso o puntura d'insetto (non velenoso)	S80.82	Altri traumi superficiali della gamba: Formazione di vesciche (non termiche)
S10.82	Traumatismo superficiale di altre parti del collo: Formazione di vesciche (non termiche)	S80.83	Altri traumi superficiali della gamba: Morso o puntura d'insetto (non velenoso)
S10.83	Traumatismo superficiale di altre parti del collo: Morso o puntura d'insetto (non velenoso)	S90.82	Altri traumi superficiali della caviglia e del piede: Formazione di vesciche (non termiche)
S10.92	Traumatismo superficiale del collo, parte non specificata: Formazione di vesciche (non termiche)	S90.83	Altri traumi superficiali della caviglia e del piede: Morso o puntura d'insetto (non velenoso)
S10.93	Traumatismo superficiale del collo, parte non specificata: Morso o puntura d'insetto (non velenoso)	Z41.1	Altri interventi di chirurgia plastica per ragioni estetiche
S20.12	Altri e non specificati traumi superficiali della mammella: Formazione di vesciche (non termiche)	Z42.0	Cure di controllo richiedenti l'impiego di chirurgia plastica alla testa e al collo
S20.13	Altri e non specificati traumi superficiali della mammella: Morso o puntura d'insetto (non velenoso)	Z42.1	Cure di controllo richiedenti l'impiego di chirurgia plastica alla mammella
S20.32	Altri traumi superficiali della parete anteriore del torace: Formazione di vesciche (non termiche)	Z42.2	Cure di controllo richiedenti l'impiego di chirurgia plastica ad altre parti del tronco
S20.33	Altri traumi superficiali della parete anteriore del torace: Morso o puntura d'insetto (non velenoso)	Z42.3	Cure di controllo richiedenti l'impiego di chirurgia plastica agli arti superiori
S20.42	Altri traumi superficiali della parete posteriore del torace: Formazione di vesciche (non termiche)	Z42.4	Cure di controllo richiedenti l'impiego di chirurgia plastica agli arti inferiori
S20.43	Altri traumi superficiali della parete posteriore del torace: Morso o puntura d'insetto (non velenoso)	Z42.8	Cure di controllo richiedenti l'impiego di chirurgia plastica ad altre parti del corpo
S20.82	Traumatismo superficiale di altra e non specificata parte del torace: Formazione di vesciche (non termiche)	Z42.9	Cure di controllo richiedenti l'impiego di chirurgia plastica non specificata
S20.83	Traumatismo superficiale di altra e non specificata parte del torace: Morso o puntura d'insetto (non velenoso)	Z52.1	Donatore di cute
S30.82	Altri traumi superficiali dell'addome, della regione lombosacrale e della pelvi: Formazione di vesciche (non termiche)	Z94.5	Stato dopo trapianto cutaneo
S30.83	Altri traumi superficiali dell'addome, della regione lombosacrale e della pelvi: Morso o puntura d'insetto (non velenoso)		

## Diagnosi principale J68-2

C43.0	Melanoma maligno del labbro	C44.6	Tumore Maligno: Cute dell'arto superiore, inclusa la spalla
C43.2	Melanoma maligno dell'orecchio e del condotto uditivo esterno	C44.7	Tumore Maligno: Cute dell'arto inferiore, inclusa l'anca
C43.3	Melanoma maligno di altre e non specificate parti della faccia	C44.8	Tumore Maligno: lesione sconfinante a più zone contigue della cute
C43.4	Melanoma maligno del cuoio capelluto e del collo	C44.9	Tumore maligno della cute non specificato
C43.5	Melanoma maligno del tronco	C46.0	Sarcoma di Kaposi della cute
C43.6	Melanoma maligno dell'arto superiore, inclusa la spalla	C46.1	Sarcoma di Kaposi dei tessuti molli
C43.7	Melanoma maligno dell'arto inferiore, inclusa l'anca	C46.7	Sarcoma di Kaposi di altre sedi
C43.8	Melanoma maligno cutaneo sconfinante	C46.8	Sarcoma di Kaposi di organi multipli
C43.9	Melanoma maligno della cute non specificato	C46.9	Sarcoma di Kaposi non specificato
C44.0	Tumore Maligno: Cute del labbro	Q81.0	Epidermolisi bollosa semplice
C44.2	Tumore Maligno: Cute dell'orecchio e del condotto uditivo esterno	Q81.1	Epidermolisi bollosa atrofizzante letale
C44.3	Tumore Maligno: Cute di altre e non specificate parti della faccia	Q81.2	Epidermolisi bollosa distrofica
C44.4	Tumore Maligno: Cute del cuoio capelluto e del collo	Q81.8	Altra epidermolisi bollosa
C44.5	Tumore Maligno: Cute del tronco	Q81.9	Epidermolisi bollosa non specificata

**ADRGs 901, 902**

**procedure OR non correlata**

procedure OR non correlata

**DRGs 901A, 901B, 901C, 901D, 902Z**

09  
901-902



# **MDC 10**

Malattie endocrine, nutrizionali  
e metaboliche



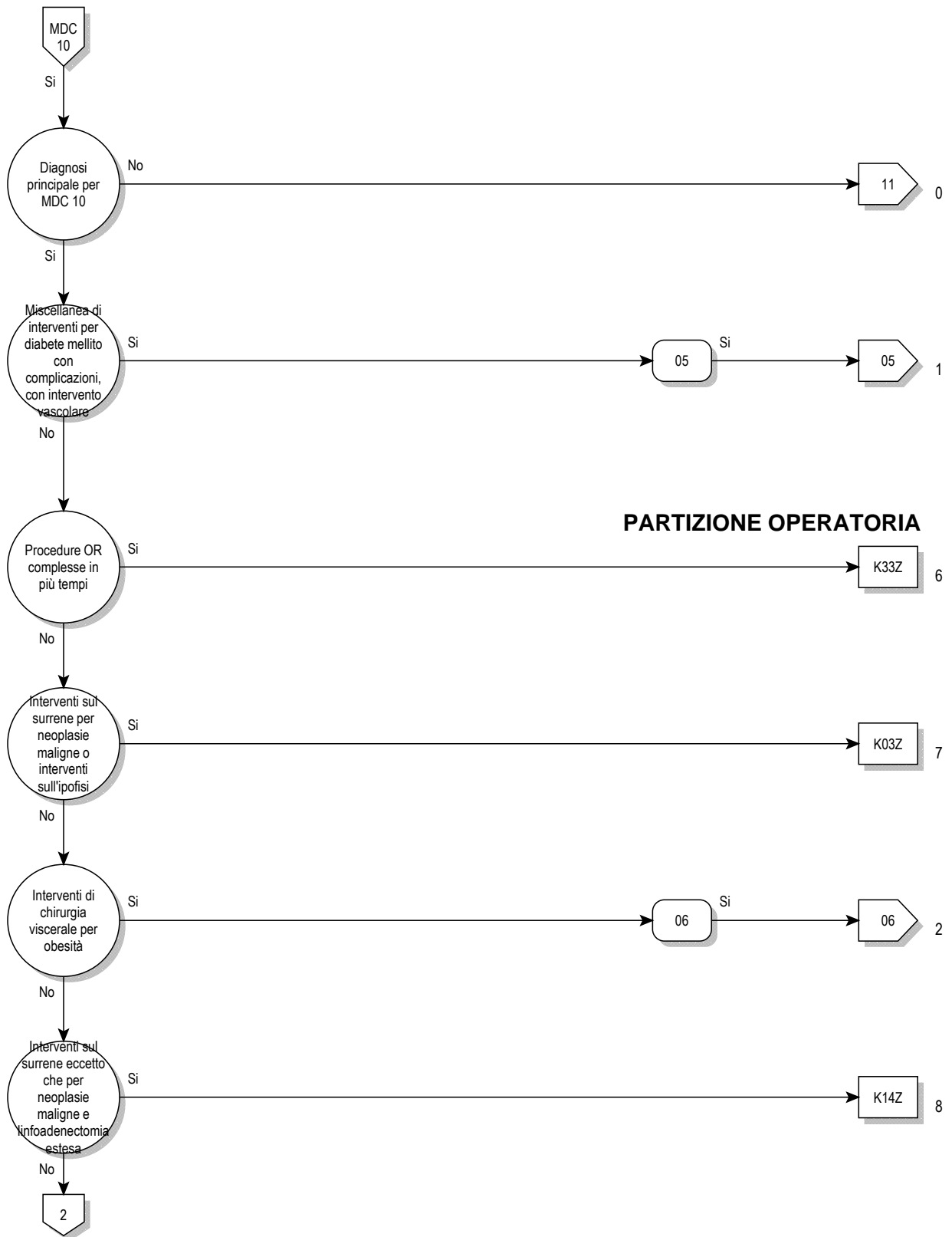

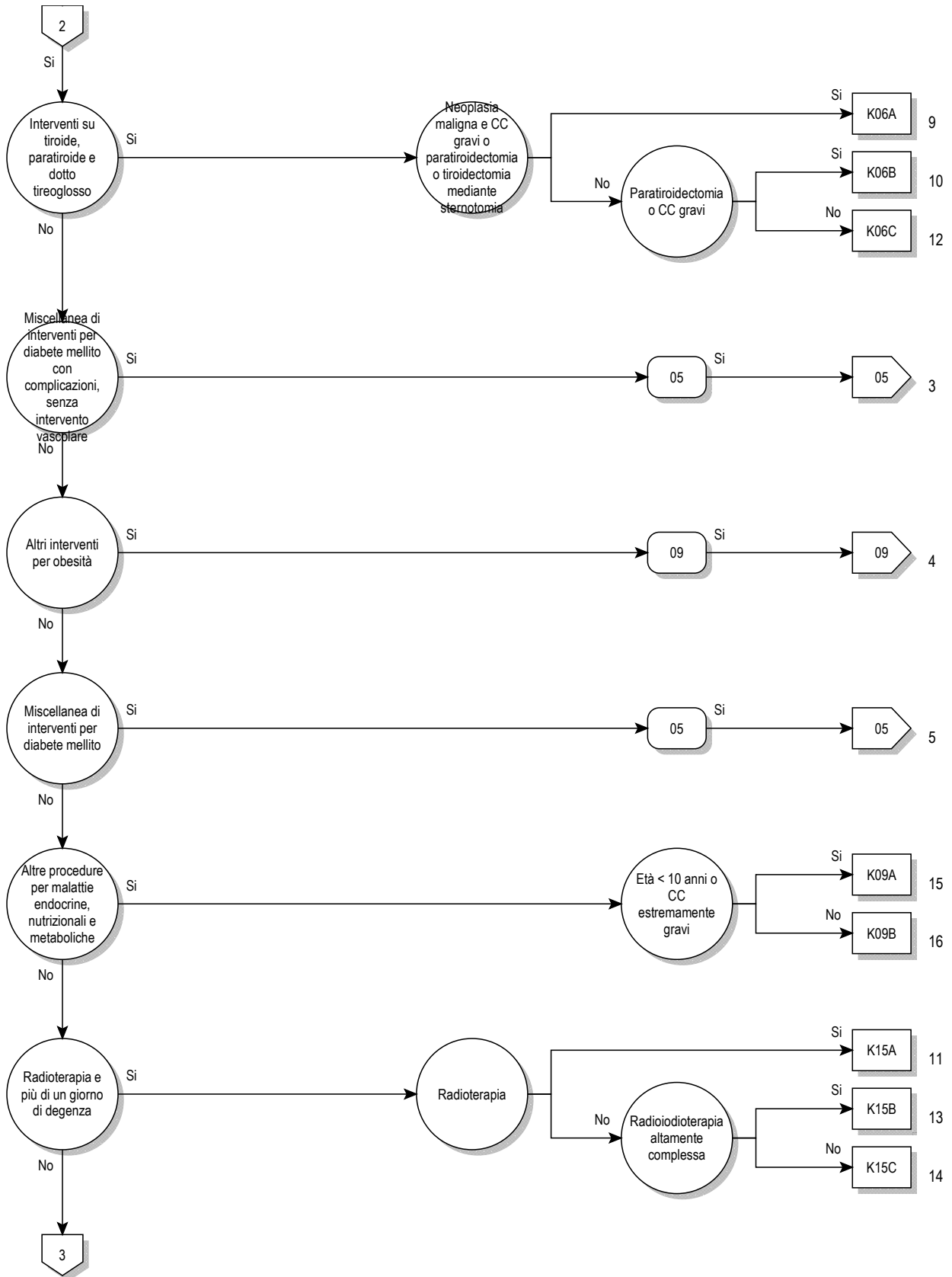

10



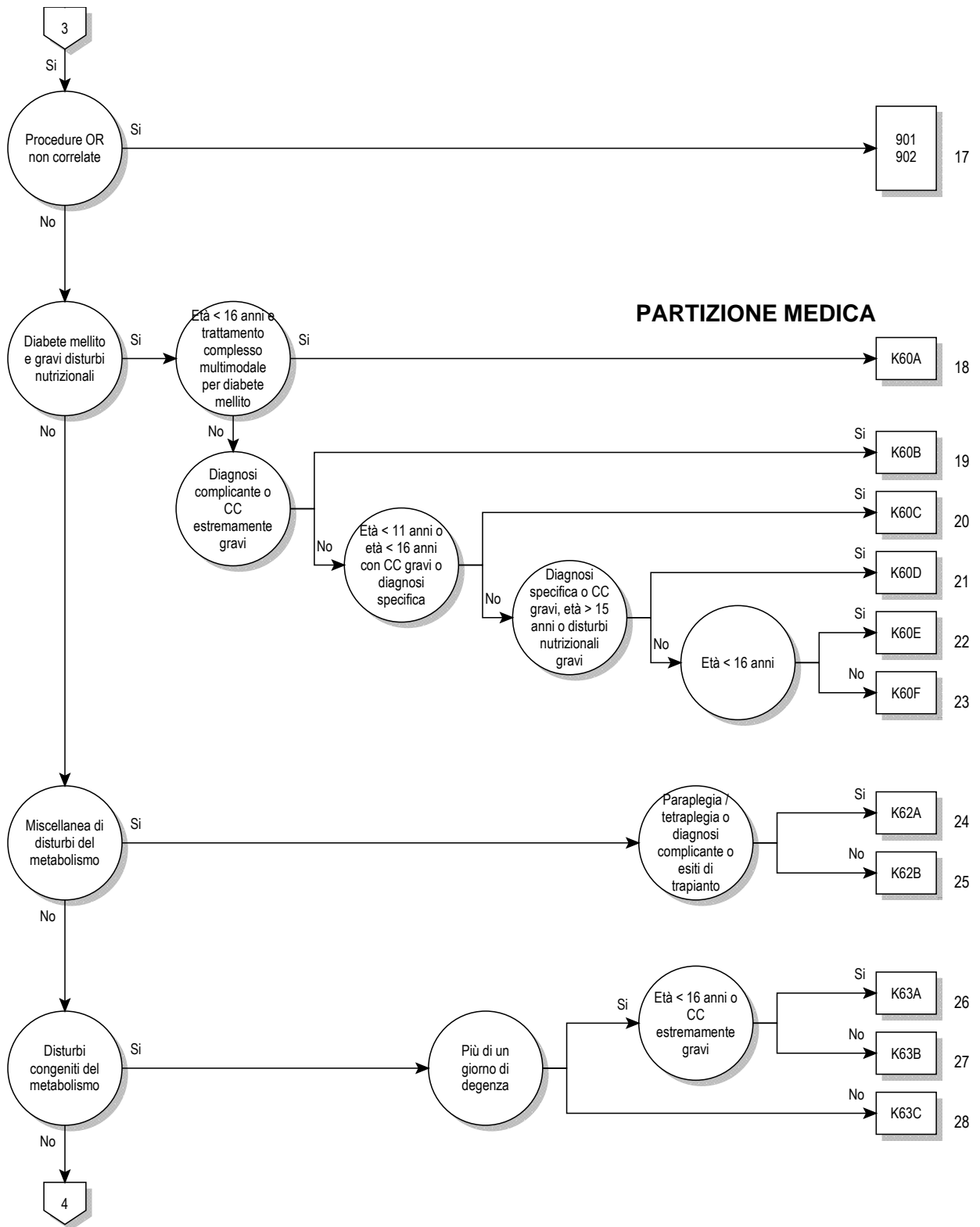

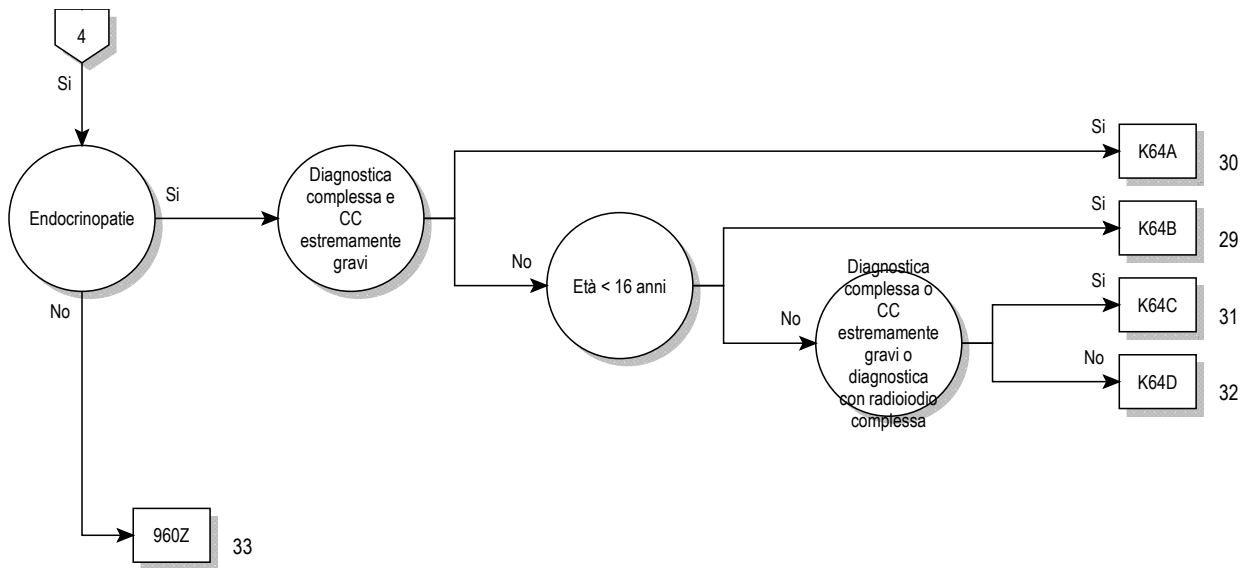

**Logica decisionale MDC 10**

Diagnosi principale nella tabella MDC10-0

**Diagnosi principale per MDC 10 (MDC10-0)**

A18.7	Tubercolosi delle ghiandole surrenali {E35.1}	E06.0	Tiroidite acuta
C73	Tumore maligno della tiroide	E06.1	Tiroidite subacuta
C74.0	Tumore Maligno: Corteccia surrenale	E06.2	Tiroidite cronica con tireotossicosi transitoria
C74.1	Tumore Maligno: Midollare surrenale	E06.3	Tiroidite autoimmune
C74.9	Tumore Maligno: Ghiandola surrenale non specificata	E06.4	Tiroidite da farmaci
C75.0	Tumore Maligno: Paratiroidi	E06.5	Altra tiroidite cronica
C75.1	Tumore Maligno: Ipofisi	E06.9	Tiroidite non specificata
C75.8	Tumore Maligno: Interessamento plurighiandolare non specificato	E07.0	Ipersecrezione di calcitonina
C75.9	Tumore Maligno: Ghiandola endocrina non specificata	E07.1	Gozzo disormonogenico
C79.7	Tumore maligno secondario del surrene	E07.8	Altri disturbi specificati della tiroide
C96.5	Istiocitosi a cellule di Langerhans multifocale e unisistemica	E07.9	Disturbo della tiroide non specificato
C96.6	Istiocitosi a cellule di Langerhans unifocale	E10.01	Diabete mellito, tipo 1: con Coma: menzionato come scompensato
D13.7	Tumore benigno: Pancreas endocrino	E10.11	Diabete mellito, tipo 1: con Chetoacidosi: menzionato come scompensato
D34	Tumore benigno della tiroide	E10.60	Diabete mellito, tipo 1: con altre complicazioni precisate: non menzionato come scompensato
D35.0	Tumore benigno: Surrene	E10.61	Diabete mellito, tipo 1: con altre complicazioni precisate: menzionato come scompensato
D35.1	Tumore benigno: Paratiroidi	E10.72	Diabete mellito, tipo 1: con complicazioni multiple: con altre complicazioni multiple, non menzionato come scompensato
D35.2	Tumore benigno: Ipofisi	E10.73	Diabete mellito, tipo 1: con complicazioni multiple: con altre complicazioni multiple, menzionato come scompensato
D35.7	Tumore benigno: Altre ghiandole endocrine specificate	E10.74	Diabete mellito, tipo 1: con complicazioni multiple: con piede diabetico, non menzionato come scompensato
D35.8	Tumore benigno: Interessamento plurighiandolare	E10.75	Diabete mellito, tipo 1: con complicazioni multiple: con piede diabetico, menzionato come scompensato
D35.9	Tumore benigno: Ghiandola endocrina non specificata	E10.80	Diabete mellito, tipo 1: con complicazioni non precisate: non menzionato come scompensato
D44.0	Tumori di comportamento incerto o sconosciuto: Tiroide	E10.81	Diabete mellito, tipo 1: con complicazioni non precisate: menzionato come scompensato
D44.1	Tumori di comportamento incerto o sconosciuto: Surrene	E10.90	Diabete mellito, tipo 1: senza complicazioni: non menzionato come scompensato
D44.2	Tumori di comportamento incerto o sconosciuto: Paratiroidi	E10.91	Diabete mellito, tipo 1: senza complicazioni: menzionato come scompensato
D44.3	Tumori di comportamento incerto o sconosciuto: Ipofisi	E11.01	Diabete mellito, tipo 2: con Coma: menzionato come scompensato
D44.8	Tumori di comportamento incerto o sconosciuto: Interessamento plurighiandolare	E11.11	Diabete mellito, tipo 2: con Chetoacidosi: menzionato come scompensato
D44.9	Tumori di comportamento incerto o sconosciuto: Ghiandola endocrina non specificata	E11.60	Diabete mellito, tipo 2: con altre complicazioni precisate: non menzionato come scompensato
D76.1	Linfoistocitosi monocitica	E11.61	Diabete mellito, tipo 2: con altre complicazioni precisate: menzionato come scompensato
D76.2	Sindrome emofagocitica associata ad infezione	E11.72	Diabete mellito, tipo 2: con complicazioni multiple: con altre complicazioni multiple, non menzionato come scompensato
D76.3	Altre istiocitosi	E11.73	Diabete mellito, tipo 2: con complicazioni multiple: con altre complicazioni multiple, menzionato come scompensato
D81.3	Deficit di adenosina deaminasi [ADA]	E11.74	Diabete mellito, tipo 2: con complicazioni multiple: con piede diabetico, non menzionato come scompensato
D81.5	Deficit di purina-neucleoside fosforilasi [PNP]	E11.75	Diabete mellito, tipo 2: con complicazioni multiple: con piede diabetico, menzionato come scompensato
E00.0	Sindrome da carenza di iodio congenita di tipo neurologico	E11.80	Diabete mellito, tipo 2: con complicazioni non precisate: non menzionato come scompensato
E00.1	Sindrome da carenza di iodio congenita di tipo mixedematoso	E11.81	Diabete mellito, tipo 2: con complicazioni non precisate: menzionato come scompensato
E00.2	Sindrome da carenza di iodio congenita di tipo misto	E11.90	Diabete mellito, tipo 2: senza complicazioni: non menzionato come scompensato
E00.9	Sindrome da carenza di iodio congenita non specificata	E11.91	Diabete mellito, tipo 2: senza complicazioni: menzionato come scompensato
E01.0	Gozzo (endemico) diffuso da carenza di iodio	E12.01	Diabete mellito correlato a de-o malnutrizione: con Coma: menzionato come scompensato
E01.1	Gozzo (endemico) multinodulare da carenza di iodio	E12.11	Diabete mellito correlato a de-o malnutrizione: con Chetoacidosi: menzionato come scompensato
E01.2	Gozzo (endemico) da carenza di iodio non specificato	E12.60	Diabete mellito correlato a de-o malnutrizione: con altre complicazioni precisate: non menzionato come scompensato
E01.8	Altri disturbi tiroidei da carenza di iodio e condizioni morbose correlate		
E02	Ipotiroidismo subclinico da carenza di iodio		
E03.0	Ipotiroidismo congenito con gozzo diffuso		
E03.1	Ipotiroidismo congenito senza gozzo		
E03.2	Ipotiroidismo secondario a farmaci o ad altre sostanze esogene		
E03.3	Ipotiroidismo post-infettivo		
E03.4	Atrofia (acquisita) della tiroide		
E03.8	Altra ipotiroidismo specificato		
E03.9	Ipotiroidismo non specificato		
E04.0	Gozzo diffuso non tossico		
E04.1	Nodulo tiroideo singolo non tossico		
E04.2	Gozzo multinodulare non tossico		
E04.8	Altro tipo di gozzo non tossico specificato		
E04.9	Gozzo non tossico non specificato		
E05.0	Tireotossicosi con gozzo diffuso		
E05.1	Tireotossicosi con nodulo tiroideo singolo tossico		
E05.2	Tireotossicosi con gozzo tossico multinodulare		
E05.3	Tireotossicosi da tessuto tiroideo ectopico		
E05.4	Tireotossicosi fattizia		
E05.5	Crisi o tempesta tireotossica		
E05.8	Altra tireotossicosi		
E05.9	Tireotossicosi non specificata		

E12.61	Diabete mellito correlato a de-o malnutrizione: con altre complicazioni precisate: menzionato come scompensato	E16.0	Ipglicemia da farmaci senza coma
E12.72	Diabete mellito correlato a de-o malnutrizione: con complicazioni multiple: con altre complicazioni multiple, non menzionato come scompensato	E16.1	Altra ipoglicemia
E12.73	Diabete mellito correlato a de-o malnutrizione: con complicazioni multiple: con altre complicazioni multiple, menzionato come scompensato	E16.2	Ipglicemia non specificata
E12.74	Diabete mellito correlato a de-o malnutrizione: con complicazioni multiple: con piede diabetico, non menzionato come scompensato	E16.3	Ipersecrezione di glucagone
E12.75	Diabete mellito correlato a de-o malnutrizione: con complicazioni multiple: con piede diabetico, menzionato come scompensato	E16.8	Altri disturbi specificati della secrezione endocrina pancreatica
E12.80	Diabete mellito correlato a de-o malnutrizione: con complicazioni non precisate: non menzionato come scompensato	E16.9	Disturbo della secrezione endocrina pancreatica non specificato
E12.81	Diabete mellito correlato a de-o malnutrizione: con complicazioni non precisate: menzionato come scompensato	E20.0	Ipoparatiroidismo idiopatico
E12.90	Diabete mellito correlato a de-o malnutrizione: senza complicazioni: non menzionato come scompensato	E20.1	Pseudoipoparatiroidismo
E12.91	Diabete mellito correlato a de-o malnutrizione: senza complicazioni: menzionato come scompensato	E20.8	Altro ipoparatiroidismo
E13.01	Altro tipo di diabete mellito specificato: con Coma: menzionato come scompensato	E20.9	Ipoparatiroidismo non specificato
E13.11	Altro tipo di diabete mellito specificato: con Chetoacidosi: menzionato come scompensato	E21.0	Iperparatiroidismo primitivo
E13.60	Altro tipo di diabete mellito specificato: con altre complicazioni precisate: non menzionato come scompensato	E21.1	Iperparatiroidismo secondario, non classificato altrove
E13.61	Altro tipo di diabete mellito specificato: con altre complicazioni precisate: menzionato come scompensato	E21.2	Altro iperparatiroidismo
E13.72	Altro tipo di diabete mellito specificato: con complicazioni multiple: con altre complicazioni multiple, non menzionato come scompensato	E21.3	Iperparatiroidismo non specificato
E13.73	Altro tipo di diabete mellito specificato: con complicazioni multiple: con altre complicazioni multiple, menzionato come scompensato	E21.4	Altri disturbi specificati delle paratiroidi
E13.74	Altro tipo di diabete mellito specificato: con complicazioni multiple: con piede diabetico, non menzionato come scompensato	E21.5	Disturbo delle paratiroidi non specificato
E13.75	Altro tipo di diabete mellito specificato: con complicazioni multiple: con piede diabetico, menzionato come scompensato	E22.0	Acromegalia e gigantismo ipofisario
E13.80	Altro tipo di diabete mellito specificato: con complicazioni non precisate: non menzionato come scompensato	E22.1	Iperprolattinemia
E13.81	Altro tipo di diabete mellito specificato: con complicazioni non precisate: menzionato come scompensato	E22.2	Sindrome da inadeguata secrezione di ormone antidiuretico
E13.90	Altro tipo di diabete mellito specificato: senza complicazioni: non menzionato come scompensato	E22.8	Altra iperfunzione ipofisaria
E13.91	Altro tipo di diabete mellito specificato: senza complicazioni: menzionato come scompensato	E22.9	Iperfunzione ipofisaria non specificata
E14.01	Diabete mellito non specificato: con Coma: menzionato come scompensato	E23.0	Ipopituitarismo
E14.11	Diabete mellito non specificato: con Chetoacidosi: menzionato come scompensato	E23.1	Ipopituitarismo da farmaci
E14.60	Diabete mellito non specificato: con altre complicazioni precisate: non menzionato come scompensato	E23.2	Diabete insipido
E14.61	Diabete mellito non specificato: con altre complicazioni precisate: menzionato come scompensato	E23.3	Disfunzione ipotalamica, non classificata altrove
E14.72	Diabete mellito non specificato: con complicazioni multiple: con altre complicazioni multiple, non menzionato come scompensato	E23.6	Altri disturbi dell'ipofisi
E14.73	Diabete mellito non specificato: con complicazioni multiple: con altre complicazioni multiple, menzionato come scompensato	E23.7	Disturbo dell'ipofisi non specificato
E14.74	Diabete mellito non specificato: con complicazioni multiple: con piede diabetico, non menzionato come scompensato	E24.0	Malattia di Cushing dipendente dall'ipofisi
E14.75	Diabete mellito non specificato: con complicazioni multiple: con piede diabetico, menzionato come scompensato	E24.1	Sindrome di Nelson
E14.80	Diabete mellito non specificato: con complicazioni non precisate: non menzionato come scompensato	E24.2	Sindrome di Cushing da farmaci
E14.81	Diabete mellito non specificato: con complicazioni non precisate: menzionato come scompensato	E24.3	Sindrome da secrezione ectopica di ACTH
E14.90	Diabete mellito non specificato: senza complicazioni: non menzionato come scompensato	E24.4	Pseudo-sindrome di Cushing da alcol
E14.91	Diabete mellito non specificato: senza complicazioni: menzionato come scompensato	E24.8	Altra sindrome di Cushing
E15	Coma ipoglicemico non diabetico	E24.9	Sindrome di Cushing non specificata
		E25.00	Deficit di 21-idrossilasi [AGS tipo 3], forma classica
		E25.01	Deficit di 21-idrossilasi [AGS tipo 3], forma tardiva
		E25.08	Altre sindromi congenite adrenogenitali associate a deficit enzimatici
		E25.09	Sindrome congenita adrenogenitale associata a deficit enzimatici, non specificata
		E25.8	Altre sindromi adrenogenitali
		E25.9	Sindrome adrenogenitale non specificata
		E26.0	Iperaldosteronismo primario
		E26.1	Iperaldosteronismo secondario
		E26.8	Altro iperaldosteronismo
		E26.9	Iperaldosteronismo non specificato
		E27.0	Altra iperattività adrenocorticale
		E27.1	Insufficienza adrenocorticale primitiva
		E27.2	Crisi addisoniana
		E27.3	Insufficienza adrenocorticale da farmaci
		E27.4	Altra e non specificata insufficienza adrenocorticale
		E27.5	Iperfunzione della midollare del surrene
		E27.8	Altri disturbi specificati della ghiandola surrenale
		E27.9	Disturbo della ghiandola surrenale non specificato
		E29.0	Iperfunzione testicolare
		E29.1	Ipofunzione testicolare
		E29.8	Altra disfunzione testicolare
		E29.9	Disfunzione testicolare non specificata
		E30.0	Pubertà ritardata
		E30.1	Pubertà precoce
		E30.8	Altri disturbi della pubertà
		E30.9	Disturbo della pubertà non specificato
		E31.0	Insufficienza plurighiandolare autoimmune
		E31.1	Iperfunzione plurighiandolare
		E31.8	Altra disfunzione plurighiandolare
		E31.9	Disfunzione plurighiandolare non specificata
		E34.0	Sindrome da carcinoide
		E34.1	Altra ipersecrezione di ormoni intestinali
		E34.2	Secrezione ormonale ectopica non classificata altrove
		E34.3	Nanismo non classificato altrove

E34.50	Sindrome da parziale resistenza agli androgeni	E66.90	Obesità non specificata: BMI tra 30 e 35 escluso
E34.51	Sindrome da resistenza totale agli androgeni	E66.91	Obesità non specificata: BMI tra 35 e 40 escluso
E34.59	Sindrome da resistenza agli androgeni, non specificata	E66.92	Obesità non specificata: BMI superiore o uguale a 40
E34.8	Altri disturbi endocrini specificati	E66.99	Obesità non specificata: BMI non specificato
E34.9	Disturbo endocrino non specificato	E67.0	Ipervitaminosi A
E35.0	Disturbi della tiroide in malattie classificate altrove	E67.1	Ipercarotenemia
E35.1	Disturbi del surrene in malattie classificate altrove	E67.2	Sindrome da ipervitaminosi B6
E35.8	Disturbi di altre ghiandole endocrine in malattie classificate altrove	E67.3	Ipervitaminosi D
E40	Kwashiorkor	E67.8	Altra iperalimentazione specificata
E41	Marasma nutrizionale	E68	Sequela dell'iperalimentazione
E42	Marasma di Kwashiorkor	E70.0	Fenilchetonuria classica
E43	Grave malnutrizione proteico-energetica non specificata	E70.1	Altre iperfenilalaninemie
E44.0	Malnutrizione proteico-energetica di grado moderato	E70.2	Disturbi del metabolismo della tirosina
E44.1	Malnutrizione proteico-energetica di grado lieve	E70.3	Albinismo
E45	Ritardo dello sviluppo conseguente a malnutrizione proteico-energetica	E70.8	Altri disturbi del metabolismo degli aminoacidi aromatici
E46	Malnutrizione proteico-energetica non specificata	E70.9	Disturbo del metabolismo degli aminoacidi aromatici non specificato
E50.8	Altre manifestazioni da deficit di vitamina A	E71.0	Malattia delle urine a sciroppo d'acero
E50.9	Deficit di vitamina A non specificata	E71.1	Altri disturbi del metabolismo degli aminoacidi a catena ramificata
E51.1	Berberi	E71.2	Disturbo del metabolismo degli aminoacidi a catena ramificata non specificato
E51.2	Encefalopatia di Wernicke	E71.3	Disturbi del metabolismo degli acidi grassi
E51.8	Altre manifestazioni da deficit di tiamina	E72.0	Disturbi del trasporto degli aminoacidi
E51.9	Deficit di tiamina non specificata	E72.1	Disturbi del metabolismo degli aminoacidi contenenti zolfo
E52	Deficit di niacina [pellagra]	E72.2	Disturbi del metabolismo del ciclo dell'urea
E53.0	Deficit di riboflavina	E72.3	Disturbi del metabolismo della lisina e idrossilisina
E53.1	Deficit di piridossina	E72.4	Disturbi del metabolismo dell'ornitina
E53.8	Deficit di altre vitamine specificate del complesso B	E72.5	Disturbi del metabolismo della glicina
E53.9	Deficit di vitamina B non specificata	E72.8	Altri disturbi specificati del metabolismo degli aminoacidi
E54	Deficit di acido ascorbico	E72.9	Disturbo del metabolismo degli aminoacidi non specificato
E55.9	Deficit di vitamina D non specificata	E74.0	Malattia da accumulo di glicogeno (glicogenosi)
E56.0	Deficit di vitamina E	E74.2	Disturbi del metabolismo del galattosio
E56.1	Deficit di vitamina K	E74.4	Disturbi del metabolismo dei piruvati e della gluconeogenesi
E56.8	Deficit di altre vitamine	E74.8	Altri disturbi specificati del metabolismo dei carboidrati
E56.9	Deficit vitaminico non specificato	E74.9	Disturbo del metabolismo dei carboidrati non specificato
E58	Deficit alimentare di calcio	E75.3	Sfingolipidosi non specificata
E59	Deficit alimentare di selenio	E75.5	Altre malattie da accumulo lipidico
E60	Deficit alimentare di zinco	E75.6	Malattia da accumulo lipidico lipidica non specificata
E61.0	Deficit di rame	E76.0	Mucopolisaccaridosi, tipo I
E61.1	Deficit di ferro	E76.1	Mucopolisaccaridosi, tipo II
E61.2	Deficit di magnesio	E76.2	Altre mucopolisaccaridosi
E61.3	Deficit di manganese	E76.3	Mucopolisaccaridosi non specificata
E61.4	Deficit di cromo	E76.8	Altri disturbi del metabolismo dei glicosaminoglicani
E61.5	Deficit di molibdeno	E76.9	Disturbo del metabolismo dei glicosaminoglicani non specificato
E61.6	Deficit di vanadio	E77.0	Difetti nella modificazione post-traslazionale degli enzimi lisosomiali
E61.7	Deficit di molteplici elementi nutritivi	E77.1	Difetti della degradazione delle glicoproteine
E61.8	Deficit di altri specificati elementi nutritivi	E77.8	Altri disturbi del metabolismo della glicoproteina
E61.9	Deficit di elementi nutritivi non specificati	E77.9	Disturbo del metabolismo delle glicoproteine non specificato
E63.0	Deficit di acidi grassi essenziali [EFA]	E78.0	Ipercolesterolemia pura
E63.1	Dieta non equilibrata nei suoi costituenti	E78.1	Ipertrigliceridemia pura
E63.8	Altri deficit nutrizionali specificati	E78.2	Iperlipidemie miste
E63.9	Deficit nutritivo non specificato	E78.3	Iperchilomicronemia
E64.0	Sequela di malnutrizione proteico-energetica	E78.4	Altra iperlipidemia
E64.1	Sequela di deficit di vitamina A	E78.5	Iperlipidemia non specificata
E64.2	Sequela di deficit di vitamina C	E78.6	Deficit lipoproteico
E64.8	Sequela di altri deficit nutrizionali	E78.8	Altri disturbi del metabolismo delle lipoproteine
E64.9	Sequela di deficit nutritivo non specificato	E78.9	Disturbo del metabolismo delle lipoproteine non specificato
E65	Adiposità localizzata	E79.0	Iperuricemia senza segni di artrite acuta infiammatoria e tofacea
E66.00	Obesità da eccesso calorico: BMI tra 30 e 35 escluso	E79.1	Sindrome di Lesch-Nyhan
E66.01	Obesità da eccesso calorico: BMI tra 35 e 40 escluso	E79.8	Altri disturbi del metabolismo purinico e pirimidinico
E66.02	Obesità da eccesso calorico: BMI superiore o uguale a 40	E79.9	Disturbo del metabolismo purinico e pirimidinico non specificato
E66.09	Obesità da eccesso calorico: BMI non specificato	E80.0	Porfiria eritropoietica ereditaria
E66.10	Obesità indotta da farmaci: BMI tra 30 e 35 escluso	E80.1	Porfiria cutanea tardiva
E66.11	Obesità indotta da farmaci: BMI tra 35 e 40 escluso	E80.2	Altra porfiria
E66.12	Obesità indotta da farmaci: BMI superiore o uguale a 40	E80.3	Deficit di catalasi e perossidasi
E66.19	Obesità indotta da farmaci: BMI non specificato	E83.0	Disturbi del metabolismo del rame
E66.80	Altra obesità: BMI tra 30 e 35 escluso	E83.2	Disturbi del metabolismo dello zinco
E66.81	Altra obesità: BMI tra 35 e 40 escluso	E83.30	Rachitismo ipofosfatemico familiare
E66.82	Altra obesità: BMI superiore o uguale a 40		
E66.89	Altra obesità: BMI non specificato		

E83.31	Rachitismo vitamina D dipendente	P72.1	Iperitiroidismo transitorio neonatale
E83.38	Altri disturbi del metabolismo del fosforo e delle fosfatasi	P72.2	Altri disturbi transitori della funzione tiroidea neonatale non classificati altrove
E83.39	Disturbi del metabolismo del fosforo e delle fosfatasi non specificati	P72.8	Altri disturbi endocrini neonatali transitori specificati
E83.4	Disturbi del metabolismo del magnesio	P72.9	Disturbo endocrino neonatale transitorio non specificato
E83.50	Calcifilassi	P74.0	Acidosi metabolica tardiva neonatale
E83.58	Altri disturbi del metabolismo del calcio	P74.1	Disidratazione neonatale
E83.59	Disturbi del metabolismo del calcio non specificati	P74.2	Disturbi del bilancio del sodio neonatale
E83.8	Altri disturbi del metabolismo dei minerali	P74.3	Disturbi del bilancio del potassio neonatale
E83.9	Disturbo del metabolismo minerale non specificato	P74.4	Altri disturbi elettrolitici transitori neonatale
E86	Ipovolemia	P74.5	Tirosinemia transitoria neonatale
E87.0	Iperosmolarità e ipernatriemia	P74.8	Altri disturbi metabolici neonatali transitori
E87.1	Ipoosmolarità e iponatriemia	P74.9	Disturbo metabolico transitorio neonatale non specificato
E87.2	Acidosi	P92.0	Vomito neonatale
E87.3	Alcalosi	P92.1	Rigurgito e ruminazione neonatali
E87.4	Disturbo misto dell'equilibrio acido-basico	P92.2	Suzione svogliata nel neonato
E87.5	Iperkaliemia	P92.3	Sottoalimentazione neonatale
E87.6	Ipokaliemia	P92.4	Iperalimentazione neonatale
E87.8	Altri disturbi dei liquidi, degli elettroliti e dell'equilibrio acido-base, non classificati altrove	P92.5	Difficoltà di suzione neonatale
E88.0	Disturbi del metabolismo delle proteine plasmatiche non classificati altrove	P92.8	Altri problemi d'alimentazione neonatale
E88.1	Lipodistrofia non classificata altrove	P92.9	Problema d'alimentazione neonatale non specificato
E88.2	Lipomatosi non classificata altrove	Q56.0	Ermafroditismo non classificato altrove
E88.3	Sindrome da lisi tumorale	Q56.1	Pseudoermafroditismo maschile non classificato altrove
E88.8	Altri disturbi metabolici specificati	Q56.2	Pseudoermafroditismo femminile, non classificato altrove
E88.9	Disturbo metabolico non specificato	Q56.3	Pseudoermafroditismo non specificato
E89.0	Ipotiroidismo iatrogeno	Q56.4	Sesso indeterminato non specificato
E89.1	Ipoinsulinemia iatrogena	Q89.1	Malformazioni congenite della ghiandola surrenale
E89.2	Ipoparatiroidismo iatrogeno	Q89.2	Malformazioni congenite di altre ghiandole endocrine
E89.3	Ipopituitarismo iatrogeno	Q99.0	Chimerismo 46,XX/46,XY
E89.5	Ipofunzione testicolare iatrogena	Q99.1	Ermafroditismo vero con cariotipo 46,XX
E89.6	Ipofunzione cortico- (midollo-)surrenalica iatrogena	R29.0	Tetania
E89.8	Altri disturbi endocrini e metabolici iatrogeni	R62.0	Ritardo di tappa fondamentale dello sviluppo
E89.9	Disturbo endocrino e metabolico iatrogeno non specificato	R62.8	Altre forme di ritardo dello sviluppo fisiologico normale
E90	Disturbi nutrizionali e metabolici in malattie classificate altrove	R62.9	Ritardo dello sviluppo fisiologico normale non specificato
P70.2	Diabete mellito neonatale	R63.0	Anoressia
P70.3	Ipoipoglicemia iatrogena neonatale	R63.1	Polidipsia
P70.4	Altra ipoipoglicemia neonatale	R63.2	Polifagia
P70.8	Altri disturbi transitori del metabolismo dei carboidrati del feto e del neonato	R63.3	Difficoltà d'alimentazione ed alimentazione inadatta
P70.9	Disturbo transitorio del metabolismo dei carboidrati del feto e del neonato non specificato	R63.4	Perdita di peso anormale
P71.0	Ipoipocalcemia da latte vaccino neonatale	R63.5	Aumento di peso anormale
P71.1	Altra ipoipocalcemia neonatale	R63.6	Insufficiente assunzione di cibo e acqua a causa di trascuratezza della propria persona
P71.2	Ipomagnesemia neonatale	R63.8	Altri sintomi e segni che interessano l'assunzione di cibo o liquidi
P71.3	Tetania neonatale senza deficit di calcio o magnesio	R73.0	Anormalità del test di tolleranza al glucosio
P71.4	Ipoparatiroidismo neonatale transitorio	R73.9	Iperglicemia non specificata
P71.8	Altri disturbi transitori del metabolismo neonatale del calcio e del magnesio	R81	Glicosuria
P71.9	Disturbo transitorio del metabolismo neonatale del calcio e del magnesio non specificato	R82.4	Acetonuria
P72.0	Gozzo neonatale non classificato altrove	R94.6	Risultati anormali di esami per studi di funzionalità tiroidea
		R94.7	Risultati anormali di esami per studi di funzionalità di altre ghiandole endocrine
		S11.1	Ferita aperta interessante la ghiandola tiroide
		S37.81	Traumatismo: Surrenale

**ADRG K03****Interventi sul surrene per neoplasie maligne o interventi sull'ipofisi**

Procedura nella tabella K03-2 o Diagnosi principale nella tabella K03-1 e Procedura nella tabella K03-3

**DRG K03Z****Interventi sul surrene per neoplasie maligne o interventi sull'ipofisi****Diagnosi principale K03-1**

C74.0	Tumore Maligno: Corteccia surrenale	C79.7	Tumore maligno secondario del surrene
C74.1	Tumore Maligno: Midollare surrenale	D44.1	Tumori di comportamento incerto o sconosciuto: Surrene
C74.9	Tumore Maligno: Ghiandola surrenale non specificata		

**Procedura K03-2**

07.13.00↔	Biopsia dell'ipofisi per via trans-frontale, NAS	07.17.99↔	Biopsia della ghiandola pineale, altro
07.13.10↔	Biopsia chiusa [percutanea] [agobiopsia] dell'ipofisi per via trans-frontale	07.51↔	Esplorazione della regione pineale
07.13.11↔	Biopsia a cielo aperto dell'ipofisi per via trans-frontale	07.52↔	Incisione della ghiandola pineale
07.13.12↔	Biopsia stereotassica dell'ipofisi per via trans-frontale	07.53↔	Asportazione parziale della ghiandola pineale
07.13.99↔	Biopsia dell'ipofisi per via trans-frontale, altro	07.54↔	Asportazione della ghiandola pineale
07.14.00↔	Biopsia dell'ipofisi per via trans-sfenoidale, NAS	07.59↔	Altri interventi sulla ghiandola pineale
07.14.10↔	Biopsia chiusa [percutanea] [agobiopsia] dell'ipofisi per via trans-sfenoidale	07.61↔	Asportazione parziale dell'ipofisi, per via transfrontale
07.14.11↔	Biopsia a cielo aperto dell'ipofisi per via trans-sfenoidale	07.62↔	Asportazione parziale dell'ipofisi, per via trans-sfenoidale
07.14.12↔	Biopsia stereotassica dell'ipofisi per via trans-sfenoidale	07.63↔	Asportazione parziale dell'ipofisi, per via non specificata
07.14.99↔	Biopsia dell'ipofisi per via trans-sfenoidale, altro	07.64↔	Asportazione totale dell'ipofisi per via transfrontale
07.15↔	Biopsia dell'ipofisi per via non specificata	07.65↔	Asportazione totale dell'ipofisi per via trans-sfenoidale
07.17.00↔	Biopsia della ghiandola pineale, NAS	07.68↔	Asportazione totale dell'ipofisi, per altra via specificata
07.17.10↔	Biopsia chiusa [percutanea] [agobiopsia] della ghiandola pineale	07.69↔	Asportazione totale dell'ipofisi per via non specificata
07.17.11↔	Biopsia a cielo aperto della ghiandola pineale	07.71↔	Esplorazione della fossa ipofisaria
07.17.12↔	Biopsia stereotassica della ghiandola pineale	07.72↔	Incisione dell'ipofisi
		07.79↔	Altri interventi sull'ipofisi

**Procedura K03-3**

07.12↔	Biopsia a cielo aperto delle ghiandole surrenali	92.39.20↔	Altra radioterapia ad alto voltaggio, irradiazione stereotassica, frazionata: Cerebrale, radioterapia a modulazione di intensità
07.21↔	Asportazione di lesione delle ghiandole surrenali	92.39.21↔	Altra radioterapia ad alto voltaggio, irradiazione stereotassica, frazionata: Cerebrale, radioterapia ad arco a modulazione di intensità (IMAT)
07.22.00↔	Surrenectomia monolaterale, NAS	92.39.22↔	Altra radioterapia ad alto voltaggio, irradiazione stereotassica, frazionata: Cerebrale, guidata dalle immagini
07.22.10↔	Surrenectomia monolaterale, senza ovariectomia	92.39.29↔	Altra radioterapia ad alto voltaggio, irradiazione stereotassica, frazionata, cerebrale, altro
07.22.11↔	Surrenectomia monolaterale, con ovariectomia	92.39.30↔	Altra radioterapia ad alto voltaggio, irradiazione stereotassica, frazionata: Extracerebrale, radioterapia a modulazione di intensità
07.22.12↔	Surrenectomia monolaterale, asportazione di residuo surrenale	92.39.31↔	Altra radioterapia ad alto voltaggio, irradiazione stereotassica, frazionata: Extracerebrale, radioterapia ad arco a modulazione di intensità (IMAT)
07.22.99↔	Surrenectomia monolaterale, altro	92.39.32↔	Altra radioterapia ad alto voltaggio, irradiazione stereotassica, frazionata: Extracerebrale, guidata dalle immagini
07.29↔	Altra surrenectomia parziale	92.39.39↔	Altra radioterapia ad alto voltaggio, irradiazione stereotassica, frazionata, extracerebrale, altro
07.3↔	Surrenectomia bilaterale		
07.41↔	Incisione della ghiandola surrenale		
07.42↔	Sezione di nervi afferenti alle ghiandole surrenali		
07.43↔	Legatura di vasi delle ghiandole surrenali		
07.44↔	Riparazione delle ghiandole surrenali		
07.45↔	Reimpianto delle ghiandole surrenali		
07.49↔	Altri interventi sulla ghiandola surrenale o sui nervi e vasi surrenalici		
92.39.00↔	Altra radiochirurgia stereotassica, NAS		
92.39.01↔	Altra radioterapia ad alto voltaggio, irradiazione stereotassica, frazionata, cerebrale, NAS		
92.39.11↔	Altra radioterapia ad alto voltaggio, irradiazione stereotassica, frazionata, extracerebrale, NAS		

**ADRG K06****Interventi su tiroide, paratiroide e dotto tireoglossa**

Almeno una Procedura nella tabella K06-2

**DRG K06A****Interventi su tiroide, paratiroide e dotto tireoglossa, con paratiroidectomia / tiroidectomia mediante sternotomia o per neoplasia maligna con CC gravi**

Diagnosi principale nella tabella K06-1 e PCCL &gt; 2 o Procedura nella tabella K06-3

**DRG K06B****Interventi su tiroide, paratiroide e dotto tireoglossa, con paratiroidectomia senza sternotomia o CC gravi**

Procedura nella tabella K06-4 o PCCL &gt; 2

**DRG K06C****Interventi su tiroide, paratiroide e dotto tireoglossa****Diagnosi principale K06-1**

C73	Tumore maligno della tiroide	C75.0	Tumore Maligno: Paratroidi
-----	------------------------------	-------	----------------------------

**Procedura K06-2**

06.02↔	Riapertura di ferita della regione tiroidea	06.09.10↔	Incisione della regione tiroidea, senza ulteriori misure
06.09.00↔	Incisione della regione tiroidea, NAS	06.09.11↔	Incisione della regione tiroidea, drenaggio

06.09.99↔	Incisione della regione tiroidea, altro	06.7x.99↔	Asportazione del dotto tiroglossoloso, altro
06.12↔	Biopsia a cielo aperto della tiroide	06.81.00↔	Paratiroidectomia completa, NAS
06.13.00↔	Biopsia delle paratiroidi, NAS	06.81.10↔	Paratiroidectomia completa, senza reimpianto
06.13.12↔	Biopsia a cielo aperto delle paratiroidi	06.81.13↔	Paratiroidectomia completa mediante sternotomia, senza reimpianto
06.13.99↔	Biopsia delle paratiroidi, altro	06.81.99↔	Paratiroidectomia completa, altro
06.2x.00↔	Emitiroidectomia monolaterale, NAS	06.89.00↔	Paratiroidectomia parziale, NAS
06.2x.11↔	Emitiroidectomia monolaterale senza paratiroidectomia	06.89.11↔	Riesplorazione con paratiroidectomia parziale
06.2x.12↔	Emitiroidectomia monolaterale con paratiroidectomia	06.89.13↔	Altri interventi sulle paratiroidi mediante sternotomia
06.2x.99↔	Altra emitiroidectomia monolaterale	06.89.99↔	Paratiroidectomia parziale, altro
06.31↔	Asportazione di lesione della tiroide	06.91↔	Sezione dell'istmo tiroideo
06.39.00↔	Altra tiroidectomia parziale, NAS	06.92↔	Legatura dei vasi tiroidei
06.39.10↔	Asportazione di nodulo della tiroide	06.93↔	Sutura della tiroide
06.39.11↔	Asportazione subtotale monolaterale della tiroide con asportazione di nodulo controlaterale	06.94↔	Reimpianto di tessuto tiroideo
06.39.12↔	Asportazione subtotale monolaterale con emitiroidectomia controlaterale	06.95.00↔	Reimpianto di tessuto paratiroideo, NAS
06.39.13↔	Riesplorazione della tiroide con asportazione parziale	06.95.10↔	Paratiroidectomia completa, con reimpianto, NAS
06.39.14↔	Tiroidectomia parziale, istmectomia	06.95.11↔	Paratiroidectomia completa, con reimpianto ortotopico
06.39.15↔	Tiroidectomia subtotale	06.95.12↔	Paratiroidectomia completa, con reimpianto eterotopico
06.39.99↔	Altra tiroidectomia parziale, altro	06.95.20↔	Paratiroidectomia completa mediante sternotomia, con reimpianto, NAS
06.4x.00↔	Tiroidectomia completa (totale), NAS	06.95.21↔	Paratiroidectomia completa mediante sternotomia, con reimpianto, ortotopico
06.4x.10↔	Tiroidectomia completa (totale) senza paratiroidectomia	06.95.22↔	Paratiroidectomia completa mediante sternotomia, con reimpianto, eterotopico
06.4x.11↔	Tiroidectomia completa (totale) con paratiroidectomia	06.95.99↔	Reimpianto di tessuto paratiroideo, altro
06.4x.99↔	Tiroidectomia completa (totale), altro	06.98.00↔	Altri interventi sulla tiroide, NAS
06.50.00↔	Tiroidectomia retrosternale, NAS	06.98.10↔	Riparazione plastica della tiroide
06.50.10↔	Tiroidectomia retrosternale mediante sternotomia	06.98.99↔	Altri interventi sulla tiroide, altro
06.50.99↔	Altra tiroidectomia retrosternale	06.99.00↔	Altri interventi sulle paratiroidi, NAS
06.51.00↔	Tiroidectomia retrosternale parziale, NAS	06.99.10↔	Riparazione plastica delle paratiroidi
06.51.10↔	Tiroidectomia retrosternale parziale mediante sternotomia	06.99.99↔	Altri interventi sulle paratiroidi, altro
06.51.99↔	Tiroidectomia retrosternale parziale, altro	07.94↔	Trapianto del timo
06.52.00↔	Tiroidectomia retrosternale completa (totale), NAS	30.4x.20↔	Laringectomia radicale, con faringectomia e tiroidectomia, senza ricostruzione
06.52.10↔	Tiroidectomia retrosternale completa mediante sternotomia	30.4x.21↔	Laringectomia radicale, con faringectomia e tiroidectomia, ricostruzione con mucosa locale
06.52.99↔	Tiroidectomia retrosternale completa (totale), altro	30.4x.22↔	Laringectomia radicale, con faringectomia e tiroidectomia, ricostruzione con innesto non vascolarizzato
06.6x.00↔	Asportazione di tiroide linguale, NAS	30.4x.23↔	Laringectomia radicale, con faringectomia e tiroidectomia, ricostruzione con lembo regionale peduncolato
06.6x.10↔	Asportazione di tiroide linguale, transorale	30.4x.24↔	Laringectomia radicale, con faringectomia e tiroidectomia, ricostruzione con lembo peduncolato
06.6x.11↔	Asportazione di tiroide linguale, transcervicale, senza resezione mediana dello iode	30.4x.25↔	Laringectomia radicale, con faringectomia e tiroidectomia, ricostruzione con innesto libero con anastomosi microvascolare
06.6x.12↔	Asportazione di tiroide linguale, transcervicale, con resezione mediana dello iode	30.4x.26↔	Laringectomia radicale, con faringectomia e tiroidectomia, ricostruzione con innesto intestinale libero
06.6x.99↔	Asportazione di tiroide linguale, altro	30.4x.27↔	Laringectomia radicale, con faringectomia e tiroidectomia, ricostruzione con pull-up gastrico
06.7x.00↔	Asportazione del dotto tiroglossoloso, NAS	30.4x.29↔	Laringectomia radicale, con faringectomia e tiroidectomia, altra ricostruzione
06.7x.10↔	Asportazione di cisti mediana del collo, senza resezione mediana dello iode		
06.7x.11↔	Asportazione di cisti mediana del collo, con resezione mediana dello iode		
06.7x.12↔	Asportazione di fistola mediana del collo, senza resezione mediana dello iode		
06.7x.13↔	Asportazione di fistola mediana del collo, con resezione mediana dello iode		
06.7x.14↔	Intervento secondario di asportazione del dotto tiroglossoloso, con resezione mediana dello iode		
06.7x.15↔	Intervento secondario di asportazione del dotto tiroglossoloso, senza resezione mediana dello iode		

### Procedura K06-3

06.50.10↔	Tiroidectomia retrosternale mediante sternotomia	06.95.21↔	Paratiroidectomia completa mediante sternotomia, con reimpianto, ortotopico
06.51.10↔	Tiroidectomia retrosternale parziale mediante sternotomia	06.95.22↔	Paratiroidectomia completa mediante sternotomia, con reimpianto, eterotopico
06.52.10↔	Tiroidectomia retrosternale completa mediante sternotomia		
06.81.13↔	Paratiroidectomia completa mediante sternotomia, senza reimpianto		
06.95.20↔	Paratiroidectomia completa mediante sternotomia, con reimpianto, NAS		

### Procedura K06-4

06.2x.12↔	Emitiroidectomia monolaterale con paratiroidectomia	06.89.00↔	Paratiroidectomia parziale, NAS
06.4x.11↔	Tiroidectomia completa (totale) con paratiroidectomia	06.89.11↔	Riesplorazione con paratiroidectomia parziale
06.81.00↔	Paratiroidectomia completa, NAS	06.89.13↔	Altri interventi sulle paratiroidi mediante sternotomia
06.81.10↔	Paratiroidectomia completa, senza reimpianto	06.89.99↔	Paratiroidectomia parziale, altro
06.81.99↔	Paratiroidectomia completa, altro		



06.95.10↔ Paratiroidectomia completa, con reimpianto, NAS  
 06.95.11↔ Paratiroidectomia completa, con reimpianto ortotopico

06.95.12↔ Paratiroidectomia completa, con reimpianto eterotopico

**ADRG K09****Altre procedure per malattie endocrine, nutrizionali e metaboliche**

Almeno una Procedura nella tabella K09-1 o Procedura nella tabella K09-2 e Procedura nella tabella K09-3

**DRG K09A****Altre procedure per malattie endocrine, nutrizionali e metaboliche, età < 10 anni o CC estremamente gravi**

Età < 10 anni o PCCL > 3

**DRG K09B****Altre procedure per malattie endocrine, nutrizionali e metaboliche, età > 9 anni****Procedura K09-1**

- |  |   |
|--|---|
| 00.55.00↔ Inserzione di stent(s) di vasi periferici con liberazione di sostanza medicamentosa, NAS                                     | 07.84↔ Asportazione totale del timo in toracosopia  |
| 00.55.11↔ Inserzione di stent(s) di vasi periferici con liberazione di sostanza medicamentosa, stent drug eluting extralunghi (>10 cm) | 07.91↔ Esplorazione dell'area timica  |
| 00.55.99↔ Inserzione di stent(s) di vasi periferici con liberazione di sostanza medicamentosa, altro                                   | 07.92↔ Altra incisione del timo   |
| 00.63↔ Inserzione percutanea di stent(s) dell'arteria carotide   | 07.93↔ Riparazione del timo   |
| 00.64↔ Inserzione percutanea di stent(s) di altre arterie precerebrali (extracraniche)   | 07.95↔ Incisione del timo in toracosopia  |
| 00.65.00↔ Inserzione percutanea di altro(i) stent vascolare(i) intracranico(i), NAS  | 07.98↔ Altri interventi non specificati sul timo in toracosopia   |
| 00.65.11↔ Inserzione percutanea transluminale di microstent(s) vascolari intracranici  | 07.99↔ Altri interventi non specificati sul timo  |
| 00.65.99↔ Inserzione percutanea di altro(i) stent vascolare(i) intracranico(i), altro  | 08.21↔ Asportazione di calazio  |
| 00.67.00↔ Inserzione percutanea di stent vascolare(i) centrale(i), NAS   | 08.22↔ Asportazione di altra lesione minore della palpebra  |
| 00.67.10↔ Inserzione percutanea di stent vascolare(i) nella vena cava  | 08.23↔ Asportazione di lesione maggiore della palpebra, non a tutto spessore  |
| 00.67.20↔ Inserzione percutanea di stent vascolare(i) nella vena porta   | 08.24↔ Asportazione di lesione maggiore della palpebra, a tutto spessore  |
| 00.67.99↔ Inserzione percutanea di stent vascolare(i) centrale(i), altro   | 08.43↔ Riparazione di entropion o ectropion con resezione cuneiforme  |
| 01.14.00↔ Biopsia a cielo aperto del cervello, NAS   | 08.44.00↔ Riparazione di entropion o ectropion con ricostruzione della palpebra, NAS                                      |
| 01.14.10↔ Biopsia stereotassica a cielo aperto del cervello  | 08.44.10↔ Riparazione di entropion o ectropion con ricostruzione della palpebra, accorciamento orizzontale della palpebra |
| 01.14.99↔ Biopsia a cielo aperto del cervello, altro   | 08.44.99↔ Altra riparazione di entropion o ectropion con ricostruzione della palpebra                                     |
| 01.15↔ Biopsia del cranio  | 08.61.00↔ Ricostruzione della palpebra con lembo o innesto cutaneo, NAS   |
| 01.21↔ Incisione e drenaggio dei seni cranici  | 08.61.10↔ Ricostruzione della palpebra con lembo cutaneo  |
| 04.43.00↔ Liberazione del tunnel carpale, NAS  | 08.61.11↔ Ricostruzione della palpebra con innesto cutaneo  |
| 04.43.10↔ Liberazione del tunnel carpale, per via endoscopica  | 08.61.99↔ Altra ricostruzione della palpebra con lembo o innesto cutaneo, altro   |
| 04.43.99↔ Liberazione del tunnel carpale, altro  | 08.62↔ Ricostruzione della palpebra con innesto o lembo di mucosa   |
| 04.49.00↔ Altre decompressioni di nervi periferici o di gangli o separazione di aderenze, NAS  | 08.63↔ Ricostruzione della palpebra con innesto del follicolo pilifero  |
| 04.49.10↔ Altra decompressione o separazione di aderenze del plesso brachiale  | 08.64↔ Ricostruzione della palpebra con lembo tarsocongiuntivale  |
| 04.49.11↔ Altra decompressione o separazione di aderenze di nervi della spalla   | 08.69.00↔ Altra ricostruzione della palpebra con lembo o innesto, NAS   |
| 04.49.12↔ Altra decompressione o separazione di aderenze di nervi del braccio  | 08.69.10↔ Ricostruzione della palpebra con cartilagine  |
| 04.49.13↔ Altra decompressione o separazione di aderenze di nervi della mano   | 08.69.11↔ Ricostruzione della palpebra con materiale alloplastico   |
| 04.49.14↔ Altra decompressione o separazione di aderenze del plesso lombosacrale, inguine e pavimento pelvico                          | 08.69.12↔ Ricostruzione della palpebra con tecnica di avanzamento e rotazione palpebrale                                  |
| 04.49.15↔ Altra decompressione o separazione di aderenze di nervi della gamba  | 08.69.13↔ Ricostruzione della palpebra con allungamento della palpebra superiore  |
| 04.49.16↔ Altra decompressione o separazione di aderenze di nervi del piede  | 08.69.19↔ Ricostruzione della palpebra con altro lembo o innesto  |
| 04.49.99↔ Altra decompressione o separazione di aderenze di altri nervi periferici o gangli  | 08.69.99↔ Altra ricostruzione della palpebra con lembo o innesto, altro   |
| 07.16.00↔ Biopsia del timo, NAS  | 08.86↔ Ritidectomia della palpebra inferiore  |
| 07.16.11↔ Biopsia a cielo aperto del timo  | 08.87↔ Ritidectomia della palpebra superiore  |
| 07.16.99↔ Biopsia del timo, altro  | 12.51↔ Goniopuntura senza goniotomia  |
| 07.80↔ Timectomia, NAS   | 12.54↔ Trabecolomia ab externo  |
| 07.81↔ Altra asportazione parziale del timo  | 12.55↔ Ciclodialisi   |
| 07.82↔ Altra asportazione totale del timo  | 12.59.00↔ Altri interventi per favorire la circolazione intraoculare, NAS   |
| 07.83↔ Asportazione parziale del timo in toracosopia   | 12.59.10↔ Trabecoloplastica o gonioplastica per favorire la circolazione intraoculare                                     |
|  | 12.59.11↔ Aspirazione e raschiamento del trabecolato per favorire la circolazione intraoculare                            |
|  | 12.59.99↔ Altri interventi per favorire la circolazione intraoculare, altro   |
|  | 12.61.00↔ Trapanazione della sclera con iridectomia, NAS  |
|  | 12.61.10↔ Trapanazione coperta della sclera con iridectomia   |
|  | 12.61.11↔ Trapanazione non coperta della sclera con iridectomia   |
|  | 12.61.99↔ Altra trapanazione della sclera con iridectomia   |

12.64.00↔	Trabecolomia ab externo, NAS	15.19.40↔	Interventi sull'escursione del movimento oculare
12.64.10↔	Trabecolomia coperta ab externo	15.19.99↔	Altri interventi su un solo muscolo extraoculare che richiedono distacco temporaneo dal bulbo, altro
12.64.11↔	Trabecolomia non coperta ab externo	15.21.00↔	Interventi di allungamento di un solo muscolo extraoculare, NAS
12.64.99↔	Altra trabecolomia ab externo	15.21.10↔	Interventi di allungamento di un solo muscolo extraoculare retto
12.71↔	Ciclodiermia	15.21.11↔	Interventi di allungamento di un solo muscolo extraoculare obliquo
12.72↔	Ciclocioterapia	15.21.99↔	Altri interventi di allungamento di un solo muscolo extraoculare
12.73↔	Ciclofotocoagulazione	15.22.00↔	Interventi di accorciamento di un solo muscolo extraoculare, NAS
12.74↔	Riduzione del corpo ciliare, NAS	15.22.10↔	Interventi di accorciamento di un solo muscolo extraoculare retto
12.79.00↔	Altri interventi per glaucoma, NAS	15.22.11↔	Interventi di accorciamento di un solo muscolo extraoculare obliquo
12.79.10↔	Viscocalostomia per glaucoma	15.22.99↔	Altri interventi di accorciamento di un solo muscolo extraoculare
12.79.11↔	Sclerectomia profonda per glaucoma	15.3x.00↔	Interventi su due o più muscoli extraoculari che richiedono distacco temporaneo dal bulbo, NAS
12.79.20↔	Impianto di drenaggio di glaucoma	15.3x.10↔	Interventi su due muscoli extraoculari retti che richiedono distacco temporaneo dal bulbo
12.79.99↔	Altri interventi per glaucoma, altro	15.3x.11↔	Interventi su almeno 3 muscoli extraoculari obliqui che richiedono distacco temporaneo dal bulbo
13.11↔	Estrazione intracapsulare del cristallino per via temporale inferiore	15.3x.12↔	Interventi su almeno 2 muscoli extraoculari retti e almeno 2 obliqui che richiedono distacco temporaneo dal bulbo
13.19↔	Altra estrazione intracapsulare del cristallino	15.3x.20↔	Miopessia di 2 muscoli extraoculari retti che richiede distacco temporaneo dal bulbo
13.2↔	Estrazione extracapsulare del cristallino con tecnica di estrazione lineare	15.3x.21↔	Miopessia di almeno 2 muscoli extraoculari retti con intervento su almeno un altro muscolo extraoculare che richiedono distacco temporaneo dal bulbo
13.3↔	Estrazione extracapsulare del cristallino con tecnica di aspirazione semplice (e di irrigazione)	15.3x.99↔	Altri interventi su due o più muscoli extraoculari che richiedono distacco temporaneo dal bulbo
13.41↔	Facoemulsificazione ed aspirazione di cataratta	15.4x.00↔	Interventi su due o più muscoli extraoculari senza distacco temporaneo dal bulbo, NAS
13.42↔	Facoframmentazione meccanica ed aspirazione di cataratta per via posteriore	15.4x.10↔	Interventi su 2 muscoli extraoculari retti senza distacco temporaneo dal bulbo
13.43↔	Facoframmentazione meccanica ed altra aspirazione di cataratta	15.4x.11↔	Interventi su almeno 3 muscoli extraoculari obliqui senza distacco temporaneo dal bulbo
13.51↔	Estrazione extracapsulare del cristallino per via temporale inferiore	15.4x.12↔	Altri interventi su almeno 2 muscoli extraoculari retti e 2 obliqui senza distacco temporaneo dal bulbo
13.59↔	Altra estrazione extracapsulare del cristallino	15.4x.20↔	Miopessia di 2 muscoli extraoculari retti senza distacco temporaneo dal bulbo
13.69↔	Altra estrazione di cataratta	15.4x.21↔	Miopessia di almeno 2 muscoli extraoculari retti con intervento su almeno un altro muscolo extraoculare senza distacco temporaneo dal bulbo
13.8↔	Rimozione di cristallino impiantato	15.4x.99↔	Altri interventi su almeno 2 muscoli extraoculari retti e 2 obliqui senza distacco temporaneo dal bulbo
14.41↔	Piombaggio sclerale con impianto	15.6↔	Revisione di intervento su muscolo extraoculare
14.49↔	Altro piombaggio sclerale	16.01↔	Orbitotomia con lembo osseo
14.6x.00↔	Rimozione di materiale impiantato chirurgicamente dalla camera posteriore, NAS	16.02↔	Orbitotomia con inserzione di impianto orbitale
14.6x.10↔	Revisione e sostituzione di piombaggio sclerale	16.09↔	Altra orbitotomia
14.6x.20↔	Rimozione di piombaggio sclerale	16.63↔	Revisione della cavità dopo enucleazione con innesto
14.6x.99↔	Rimozione di materiale impiantato chirurgicamente dalla camera posteriore, altro	16.64↔	Altra revisione della cavità dopo enucleazione
14.71.00↔	Rimozione del corpo vitreo per via anteriore, NAS	16.66↔	Altra revisione di eviscerazione della cavità orbitale
14.71.10↔	Vitrectomia anteriore via pars plana	16.89↔	Altra riparazione di lesione del bulbo oculare o dell'orbita
14.71.19↔	Altra vitrectomia via pars plana	16.92↔	Asportazione di lesione dell'orbita
14.71.99↔	Rimozione del corpo vitreo per via anteriore, altro	16.99↔	Altri interventi sul bulbo oculare
14.73.00↔	Vitrectomia meccanica per via anteriore, NAS	18.21↔	Asportazione di fistola preauricolare o di seno preauricolare
14.73.10↔	Vitrectomia meccanica anteriore via pars plana	18.29.00↔	Asportazione o distruzione di altra lesione dell'orecchio esterno, NAS
14.73.19↔	Vitrectomia meccanica anteriore per altra via	18.29.01↔	Distruzione di lesione dell'orecchio esterno o del meato uditivo esterno
14.73.99↔	Vitrectomia meccanica per via anteriore, altro	18.29.12↔	Asportazione di altra lesione dell'orecchio esterno o del meato uditivo esterno
14.79↔	Altri interventi sul corpo vitreo	18.29.99↔	Asportazione o distruzione di altra lesione dell'orecchio esterno, altro
15.11.00↔	Arretramento di un solo muscolo extraoculare, NAS	18.31↔	Asportazione radicale di lesione dell'orecchio esterno
15.11.10↔	Arretramento di un solo muscolo extraoculare retto	18.39.12↔	Resezione del padiglione auricolare, totale
15.11.11↔	Arretramento di un solo muscolo extraoculare obliquo	18.39.19↔	Altra resezione del padiglione auricolare, altro
15.11.99↔	Altro arretramento di un solo muscolo extraoculare	21.32↔	Asportazione e distruzione locale di altra lesione del naso
15.12.00↔	Avanzamento di un solo muscolo extraoculare, NAS	21.4x.00↔	Resezione del naso, NAS
15.12.10↔	Avanzamento di un solo muscolo extraoculare retto	21.4x.12↔	Resezione del naso, parziale
15.12.11↔	Avanzamento di un solo muscolo extraoculare obliquo	21.4x.22↔	Resezione del naso, subtotale
15.12.99↔	Altro avanzamento di un solo muscolo extraoculare retto	21.4x.32↔	Resezione del naso, totale
15.13.00↔	Resezione di un solo muscolo extraoculare, NAS	21.4x.99↔	Altra resezione del naso
15.13.10↔	Resezione di un solo muscolo extraoculare retto		
15.13.11↔	Resezione di un solo muscolo extraoculare obliquo		
15.13.99↔	Altra resezione di un solo muscolo extraoculare		
15.19.00↔	Altri interventi su un solo muscolo extraoculare che richiedono distacco temporaneo dal bulbo, NAS		
15.19.10↔	Interventi di rinforzo di un solo muscolo extraoculare, NAS		
15.19.11↔	Interventi di rinforzo di un solo muscolo extraoculare retto		
15.19.12↔	Interventi di rinforzo di un solo muscolo extraoculare obliquo		
15.19.19↔	Altri interventi di rinforzo di un solo muscolo extraoculare		
15.19.20↔	Interventi di indebolimento di un solo muscolo extraoculare, NAS		
15.19.21↔	Interventi di indebolimento di un solo muscolo extraoculare retto		
15.19.22↔	Interventi di indebolimento di un solo muscolo extraoculare obliquo		
15.19.29↔	Altri interventi di indebolimento di un solo muscolo extraoculare		
15.19.30↔	Miopessia su un muscolo extraoculare retto		

30.4x.00↔	Laringectomia radicale, NAS	34.4x.20↔	Resezione parziale di lesione della parete toracica, NAS
30.4x.10↔	Laringectomia radicale, con faringectomia, senza ricostruzione	34.4x.21↔	Resezione parziale di lesione della parete toracica, senza ricostruzione
30.4x.11↔	Laringectomia radicale, con faringectomia, ricostruzione con mucosa locale	34.4x.22↔	Resezione parziale di lesione della parete toracica, con ricostruzione
30.4x.12↔	Laringectomia radicale, con faringectomia, ricostruzione con innesto non vascolarizzato	34.4x.30↔	Resezione di lesione della parete toracica, asportazione completa dello sterno, NAS
30.4x.13↔	Laringectomia radicale, con faringectomia, ricostruzione con lembo regionale peduncolato	34.4x.31↔	Resezione di lesione della parete toracica, asportazione completa dello sterno, senza ricostruzione
30.4x.14↔	Laringectomia radicale, con faringectomia, ricostruzione con lembo peduncolato	34.4x.32↔	Resezione di lesione della parete toracica, asportazione completa dello sterno, con ricostruzione
30.4x.15↔	Laringectomia radicale, con faringectomia, ricostruzione con innesto libero con anastomosi microvascolare	34.4x.40↔	Distruzione di lesione della parete toracica
30.4x.16↔	Laringectomia radicale, con faringectomia, ricostruzione con innesto intestinale libero	34.4x.99↔	Asportazione o distruzione di lesione della parete toracica, altro
30.4x.17↔	Laringectomia radicale, con faringectomia, ricostruzione con pull-up gastrico	34.85↔	Impianto di pacemaker diaframmatico
30.4x.19↔	Laringectomia radicale, con faringectomia, altra ricostruzione	34.89.00↔	Altri interventi sul diaframma, NAS
30.4x.20↔	Laringectomia radicale, con faringectomia e tiroidectomia, senza ricostruzione	34.89.10↔	Altri interventi sul diaframma, incisione
30.4x.21↔	Laringectomia radicale, con faringectomia e tiroidectomia, ricostruzione con mucosa locale	34.89.99↔	Altri interventi sul diaframma, altro
30.4x.22↔	Laringectomia radicale, con faringectomia e tiroidectomia, ricostruzione con innesto non vascolarizzato	38.01↔	Incisione di vasi intracranici
30.4x.23↔	Laringectomia radicale, con faringectomia e tiroidectomia, ricostruzione con lembo regionale peduncolato	38.06.00↔	Incisione di arterie addominali, NAS
30.4x.24↔	Laringectomia radicale, con faringectomia e tiroidectomia, ricostruzione con lembo peduncolato	38.06.10↔	Incisione di arterie viscerali, NAS
30.4x.25↔	Laringectomia radicale, con faringectomia e tiroidectomia, ricostruzione con innesto libero con anastomosi microvascolare	38.06.11↔	Incisione del tronco celiaco
30.4x.26↔	Laringectomia radicale, con faringectomia e tiroidectomia, ricostruzione con innesto intestinale libero	38.06.12↔	Incisione dell'arteria gastrica
30.4x.27↔	Laringectomia radicale, con faringectomia e tiroidectomia, ricostruzione con pull-up gastrico	38.06.13↔	Incisione dell'arteria epatica
30.4x.29↔	Laringectomia radicale, con faringectomia e tiroidectomia, altra ricostruzione	38.06.14↔	Incisione dell'arteria splenica
30.4x.99↔	Laringectomia radicale, altro	38.06.15↔	Incisione dell'arteria renale
33.33↔	Pneumoperitoneo per collasso del polmone	38.06.16↔	Incisione dell'arteria mesenterica
34.03↔	Riapertura di toracotomia	38.06.17↔	Incisione dell'arteria lombare
34.06↔	Drenaggio della cavità pleurica in toracosopia	38.06.18↔	Incisione dell'arteria iliaca
34.1↔	Incisione del mediastino	38.06.19↔	Incisione di arterie viscerali, altro
34.21.00↔	Toracosopia transpleurica, NAS	38.06.99↔	Incisione di arterie addominali, altro
34.21.10↔	Toracosopia transpleurica, primo intervento	38.10↔	Endarteriectomia, sede non specificata
34.21.20↔	Toracosopia transpleurica, reintervento	38.11↔	Endarteriectomia dei vasi intracranici
34.21.99↔	Toracosopia transpleurica, altro	38.12↔	Endarteriectomia di altri vasi del capo e del collo
34.23.20↔	Biopsia a cielo aperto della parete toracica	38.13↔	Endarteriectomia di vasi dell'arto superiore
34.26↔	Biopsia del mediastino a cielo aperto	38.16.00↔	Endarteriectomia delle arterie addominali, NAS
34.3x.00↔	Asportazione o distruzione di lesione o tessuto del mediastino, NAS	38.16.10↔	Endarteriectomia delle arterie viscerali, NAS
34.3x.10↔	Asportazione di lesione o tessuto del mediastino	38.16.11↔	Endarteriectomia del tronco celiaco
34.3x.20↔	Resezione di lesione o tessuto del mediastino, NAS	38.16.12↔	Endarteriectomia dell'arteria gastrica
34.3x.21↔	Resezione di lesione o tessuto del mediastino, senza resezione di organi mediastinici	38.16.13↔	Endarteriectomia dell'arteria epatica
34.3x.22↔	Resezione di lesione o tessuto del mediastino, con resezione polmonare o resezione parziale della parete toracica	38.16.14↔	Endarteriectomia dell'arteria splenica
34.3x.23↔	Resezione di lesione o tessuto del mediastino, con resezione parziale del pericardio	38.16.15↔	Endarteriectomia dell'arteria renale
34.3x.24↔	Resezione di lesione o tessuto del mediastino, con sostituzione vascolare mediante protesi	38.16.16↔	Endarteriectomia dell'arteria mesenterica
34.3x.25↔	Resezione di lesione o tessuto del mediastino, con resezione polmonare e sostituzione vascolare	38.16.17↔	Endarteriectomia dell'arteria lombare
34.3x.26↔	Resezione di lesione o tessuto del mediastino, con resezione polmonare e resezione parziale del pericardio	38.16.18↔	Endarteriectomia dell'arteria iliaca
34.3x.27↔	Resezione di lesione o tessuto del mediastino, con resezione parziale del pericardio e sostituzione vascolare	38.16.19↔	Endarteriectomia delle arterie viscerali, altro
34.3x.28↔	Resezione di lesione o tessuto del mediastino, con resezione parziale di polmone e pericardio e sostituzione vascolare	38.16.99↔	Endarteriectomia delle arterie addominali, altro
34.3x.29↔	Resezione di lesione o tessuto del mediastino, altro	38.18.00↔	Endarteriectomia delle arterie dell'arto inferiore, NAS
34.3x.30↔	Distruzione di lesione o tessuto del mediastino	38.18.10↔	Endarteriectomia dell'arteria femorale (comune) (superficiale)
34.3x.99↔	Asportazione o distruzione di lesione o tessuto del mediastino, altro	38.18.11↔	Endarteriectomia dell'arteria femorale profonda
34.4x.00↔	Asportazione o distruzione di lesione della parete toracica, NAS	38.18.12↔	Endarteriectomia dell'arteria poplitea
34.4x.10↔	Asportazione di lesione della parete toracica	38.18.99↔	Endarteriectomia delle arterie dell'arto inferiore, altro
		38.21↔	Biopsia di vasi sanguigni
		38.63.00↔	Altra asportazione di vasi dell'arto superiore, NAS
		38.63.10↔	Altra asportazione di arterie dell'arto superiore, NAS
		38.63.11↔	Altra asportazione di arterie della mano
		38.63.19↔	Altra asportazione di arterie dell'arto superiore, altro
		38.63.20↔	Altra asportazione di vene dell'arto superiore, NAS
		38.63.21↔	Altra asportazione di vene profonde dell'arto superiore
		38.63.29↔	Altra asportazione di vene dell'arto superiore, altro
		38.63.99↔	Altra asportazione di vasi dell'arto superiore, altro
		38.66.00↔	Altra asportazione di arterie addominali, NAS
		38.66.10↔	Altra asportazione di arterie viscerali, NAS
		38.66.11↔	Altra asportazione del tronco celiaco
		38.66.12↔	Altra asportazione dell'arteria gastrica
		38.66.13↔	Altra asportazione dell'arteria epatica
		38.66.14↔	Altra asportazione dell'arteria splenica
		38.66.15↔	Altra asportazione dell'arteria renale
		38.66.16↔	Altra asportazione dell'arteria mesenterica
		38.66.17↔	Altra asportazione dell'arteria lombare
		38.66.18↔	Altra asportazione dell'arteria iliaca

38.66.19↔	Altra asportazione di arterie viscerali, altro	39.29.32↔	Shunt o bypass vascolare axillo-femorale
38.66.99↔	Altra asportazione di arterie addominali, altro	39.29.33↔	Bypass crossover femoro-femorale
38.68.00↔	Altra asportazione di arterie dell'arto inferiore, NAS	39.29.39↔	Altri shunt o bypass vascolari (periferici), extraanatomici, altro
38.68.10↔	Altra asportazione di arterie della coscia	39.29.40↔	Shunt o bypass vascolari di vene
38.68.20↔	Altra asportazione di arterie della gamba e del piede	39.29.80↔	Shunt temporaneo intraoperatorio, NAS
38.68.99↔	Altra asportazione di arterie dell'arto inferiore, altro	39.29.81↔	Shunt temporaneo intraoperatorio, arterio-arterioso
38.83.11↔	Altra occlusione chirurgica di arterie della mano	39.29.82↔	Shunt temporaneo intraoperatorio, arterio-venoso
38.83.19↔	Altra occlusione chirurgica di altre arterie dell'arto superiore	39.29.89↔	Shunt temporaneo intraoperatorio, altro
38.83.21↔	Altra occlusione chirurgica di vene profonde dell'arto superiore, NAS	39.29.99↔	Altri shunt o bypass vascolari (periferici), altro
38.84.00↔	Altra occlusione chirurgica dell'aorta, NAS	39.31.00↔	Sutura di arteria, NAS
38.84.10↔	Altra occlusione chirurgica dell'aorta toracica	39.31.10↔	Sutura di arteria del capo e del collo, NAS
38.84.20↔	Altra occlusione chirurgica dell'aorta addominale	39.31.11↔	Sutura di arteria intracranica
38.84.31↔	Legatura del dotto arterioso pervio	39.31.19↔	Sutura di arteria del capo e del collo, altro
38.84.99↔	Altra occlusione chirurgica dell'aorta, altro	39.31.20↔	Sutura di arteria del braccio, NAS
38.86.00↔	Altra occlusione chirurgica di arterie addominali, NAS	39.31.21↔	Sutura dell'arteria ascellare
38.86.10↔	Altra occlusione chirurgica di arterie viscerali, NAS	39.31.22↔	Sutura dell'arteria brachiale
38.86.11↔	Altra occlusione chirurgica del tronco celiaco	39.31.29↔	Sutura di arteria del braccio, altro
38.86.12↔	Altra occlusione chirurgica dell'arteria gastrica	39.31.30↔	Sutura di arteria dell'avambraccio
38.86.13↔	Altra occlusione chirurgica dell'arteria epatica	39.31.40↔	Sutura di arteria della mano
38.86.14↔	Altra occlusione chirurgica dell'arteria splenica	39.31.50↔	Sutura di arteria dell'arto inferiore
38.86.15↔	Altra occlusione chirurgica dell'arteria renale	39.31.60↔	Sutura dell'aorta, NAS
38.86.16↔	Altra occlusione chirurgica dell'arteria mesenterica	39.31.61↔	Sutura dell'aorta toracica
38.86.17↔	Altra occlusione chirurgica dell'arteria iliaca	39.31.62↔	Sutura dell'aorta addominale
38.86.19↔	Altra occlusione chirurgica di arterie viscerali, altro	39.31.69↔	Sutura dell'aorta, altro
38.86.99↔	Altra occlusione chirurgica di arterie addominali, altro	39.31.70↔	Sutura di altre arterie toraciche, NAS
38.88↔	Altra occlusione chirurgica di arterie arto inferiore	39.31.71↔	Sutura dell'arteria polmonare
39.0x.00↔	Shunt arterioso sistemico-polmonare, NAS	39.31.72↔	Sutura del tronco brachiocefalico
39.0x.10↔	Anastomosi succlavia-polmonare (Blalock-Taussig)	39.31.73↔	Sutura dell'arteria succlavia
39.0x.11↔	Anastomosi aorta-polmonare destra (Waterston-Coolley)	39.31.79↔	Sutura di arterie toraciche, altro
39.0x.12↔	Anastomosi aorta discendente-polmonare sinistra (Potts-Smith)	39.31.80↔	Sutura di arterie addominali, NAS
39.0x.13↔	Anastomosi polmonare sinistra-polmonare destra	39.31.81↔	Sutura del tronco celiaco
39.0x.20↔	Shunt protesico polmonare-aorta, centrale	39.31.82↔	Sutura dell'arteria gastrica
39.0x.21↔	Shunt protesico polmonare-aorta, periferico	39.31.83↔	Sutura dell'arteria epatica
39.0x.23↔	Banding dell'arteria polmonare	39.31.84↔	Sutura dell'arteria splenica
39.0x.24↔	Shunt arterioso sistemico-polmonare, intervento di Damus-Kay-Stansel	39.31.85↔	Sutura dell'arteria renale
39.0x.99↔	Shunt arterioso sistemico-polmonare, altro	39.31.86↔	Sutura dell'arteria mesenterica
39.22.00↔	Bypass aorto-succlavio-carotideo, NAS	39.31.87↔	Sutura dell'arteria lombare
39.22.10↔	Bypass carotideo, NAS	39.31.88↔	Sutura dell'arteria iliaca
39.22.11↔	Bypass: carotide-carotide	39.31.89↔	Sutura di arterie addominali, altro
39.22.12↔	Bypass: carotide-vertebrale	39.31.99↔	Sutura di arteria, altro
39.22.13↔	Bypass: carotide-succlavia	39.42.12↔	Revisione senza sostituzione di shunt arteriovenoso per dialisi renale
39.22.14↔	Bypass: carotide-aorta	39.49.00↔	Altra revisione di interventi vascolari, NAS
39.22.19↔	Bypass carotideo, altro	39.49.10↔	Revisione di anastomosi vascolare
39.22.20↔	Bypass dell'arteria succlavia, NAS	39.49.20↔	Revisione di impianto vascolare
39.22.21↔	Bypass: succlavia all'aorta	39.49.21↔	Sostituzione di impianto vascolare
39.22.29↔	Bypass dell'arteria succlavia, altro	39.49.22↔	Rimozione di impianto vascolare
39.22.99↔	Bypass aorto-succlavio-carotideo, altro	39.49.30↔	Sostituzione di condotto cardiaco
39.27.00↔	Arteriovenostomia per dialisi renale, NAS	39.49.99↔	Altra revisione di interventi vascolari, altro
39.27.09↔	Arteriovenostomia per dialisi renale, altro	39.50.00↔	Angioplastica o aterectomia di altro(i) vaso(i) non coronarico(i), NAS
39.27.10↔	Confezione di fistola arteriovenosa per emodialisi	39.50.10↔	Angioplastica o aterectomia di altro(i) vaso(i) non coronarico(i), con palloncino, NAS
39.27.11↔	Confezione di fistola arteriovenosa di materiale alloigenico o alloplastico per emodialisi	39.50.11↔	Angioplastica o aterectomia di altro(i) vaso(i) non coronarico(i), con palloncino semplice
39.27.12↔	Confezione di fistola arteriovenosa tramite protesi ibrida costituita da due componenti, impianto percutaneo transluminale della componente venosa nonché impianto chirurgico a cielo aperto della protesi arteriosa	39.50.12↔	Angioplastica o aterectomia di altro(i) vaso(i) non coronarico(i), con palloncino cutting
39.29.00↔	Altri shunt o bypass vascolari (periferici), NAS	39.50.13↔	Angioplastica o aterectomia di altro(i) vaso(i) non coronarico(i), con palloncino per crioplastica
39.29.10↔	Shunt o bypass vascolari di arterie dell'arto inferiore, NAS	39.50.14↔	Angioplastica o aterectomia di altro(i) vaso(i) non coronarico(i), con palloncino a rilascio di sostanza medicamentosa
39.29.11↔	Shunt o bypass vascolari femoro-femorale	39.50.19↔	Angioplastica o aterectomia di altro(i) vaso(i) non coronarico(i), con altro palloncino
39.29.12↔	Shunt o bypass vascolari femoro-popliteo	39.50.20↔	Angioplastica con lama o laser di altro(i) vaso(i) non coronarico(i)
39.29.13↔	Shunt o bypass vascolari femoro-crurale	39.50.21↔	Angioplastica con trombectomia di altro(i) vaso(i) non coronarico(i)
39.29.14↔	Shunt o bypass vascolari femoro-pedidio	39.50.99↔	Angioplastica o aterectomia di altro(i) vaso(i) non coronarico(i), altro
39.29.15↔	Shunt o bypass vascolari popliteo-crurale e popliteo-pedidio	39.52.00↔	Altra riparazione di aneurismi, NAS
39.29.16↔	Shunt o bypass vascolari di arterie della gamba e del piede	39.52.10↔	Altra riparazione di aneurismi di vasi del capo e del collo, NAS
39.29.19↔	Shunt o bypass vascolari di arterie dell'arto inferiore, altro		
39.29.20↔	Shunt o bypass vascolari di arterie dell'arto superiore		
39.29.30↔	Altri shunt o bypass vascolari (periferici), extraanatomici, NAS		
39.29.31↔	Shunt o bypass vascolare succlavia-femorale		

39.52.11↔	Altra riparazione di aneurismi di vasi intracranici	39.57.29↔	Riparazione di vasi dell'arto superiore con patch sintetico, altro
39.52.19↔	Altra riparazione di aneurismi di vasi del capo e del collo, altro	39.57.30↔	Riparazione di vaso toracico con patch sintetico, NAS
39.52.20↔	Altra riparazione di aneurismi dell'aorta, NAS	39.57.31↔	Riparazione dell'aorta toracica con patch sintetico
39.52.21↔	Altra riparazione chirurgica a cielo aperto di aneurismi dell'aorta ascendente, dell'arco aortico e dell'aorta toracica	39.57.32↔	Riparazione della vena polmonare con patch sintetico
39.52.22↔	Altra riparazione chirurgica a cielo aperto di aneurismi dell'aorta addominale	39.57.33↔	Riparazione della vena cava superiore con patch sintetico
39.52.29↔	Altra riparazione di aneurismi dell'aorta, altro	39.57.39↔	Riparazione di vaso toracico con patch sintetico, altro
39.52.99↔	Altra riparazione di aneurismi, altro	39.57.40↔	Riparazione di arterie addominali con patch sintetico, NAS
39.54.00↔	Intervento di dissezione dell'aorta (re-entry), NAS	39.57.41↔	Riparazione dell'aorta addominale con patch sintetico
39.54.10↔	Intervento di dissezione dell'aorta (re-entry), aorta toracica	39.57.42↔	Riparazione del tronco celiaco con patch sintetico
39.54.20↔	Intervento di dissezione dell'aorta (re-entry), aorta addominale	39.57.43↔	Riparazione dell'arteria gastrica con patch sintetico
39.54.99↔	Intervento di dissezione dell'aorta (re-entry), altro	39.57.44↔	Riparazione dell'arteria epatica con patch sintetico
39.55↔	Reimpianto di vaso renale aberrante	39.57.45↔	Riparazione dell'arteria splenica con patch sintetico
39.56.00↔	Riparazione di vaso sanguigno con patch tissutale, NAS	39.57.46↔	Riparazione dell'arteria renale con patch sintetico
39.56.10↔	Riparazione di vaso sanguigno del capo e del collo con patch tissutale, NAS	39.57.47↔	Riparazione dell'arteria mesenterica con patch sintetico
39.56.11↔	Riparazione di vasi intracranici con patch tissutale	39.57.48↔	Riparazione dell'arteria iliaca con patch sintetico
39.56.12↔	Riparazione della vena giugulare con patch tissutale	39.57.49↔	Riparazione di arterie addominali con patch sintetico, altro
39.56.19↔	Riparazione di vaso sanguigno del capo e del collo con patch tissutale, altro	39.57.50↔	Riparazione di vene addominali con patch sintetico, NAS
39.56.20↔	Riparazione di vasi dell'arto superiore con patch tissutale, NAS	39.57.51↔	Riparazione della vena cava inferiore con patch sintetico
39.56.21↔	Riparazione di arterie dell'arto superiore con patch tissutale	39.57.52↔	Riparazione della vena iliaca con patch sintetico
39.56.22↔	Riparazione della vena succlavia, vena ascellare e vena brachiocefalica con patch tissutale	39.57.59↔	Riparazione di vene addominali con patch sintetico, altro
39.56.23↔	Riparazione di altre vene profonde dell'arto superiore con patch tissutale	39.57.60↔	Riparazione di vasi dell'arto inferiore con patch sintetico, NAS
39.56.29↔	Riparazione di vasi dell'arto superiore con patch tissutale, altro	39.57.61↔	Riparazione di arterie dell'arto inferiore con patch sintetico
39.56.30↔	Riparazione di vasi toracici con patch tissutale, NAS	39.57.62↔	Riparazione della vena femorale e vena poplitea con patch sintetico
39.56.31↔	Riparazione dell'aorta toracica con patch tissutale	39.57.63↔	Riparazione di altre vene profonde dell'arto inferiore con patch sintetico
39.56.32↔	Riparazione della vena polmonare con patch tissutale	39.57.64↔	Riparazione di vene superficiali della coscia con patch sintetico
39.56.33↔	Riparazione della vena cava superiore con patch tissutale	39.57.69↔	Riparazione di vasi dell'arto inferiore con patch sintetico, altro
39.56.39↔	Riparazione di vasi toracici con patch tissutale, altro	39.57.99↔	Riparazione di vaso sanguigno con patch sintetico, altro
39.56.40↔	Riparazione di arterie addominali con patch tissutale, NAS	39.58↔	Riparazione di vaso sanguigno con patch di tipo non specificato
39.56.41↔	Riparazione dell'aorta addominale con patch tissutale	39.59.10↔	Trasposizione di arterie, NAS
39.56.42↔	Riparazione del tronco celiaco con patch tissutale	39.59.11↔	Trasposizione del tratto extracranico dell'arteria vertebrale
39.56.43↔	Riparazione dell'arteria gastrica con patch tissutale	39.59.12↔	Trasposizione di altre arterie extracraniche del capo e del collo
39.56.44↔	Riparazione dell'arteria epatica con patch tissutale	39.59.13↔	Trasposizione di arterie dell'arto superiore
39.56.45↔	Riparazione dell'arteria splenica con patch tissutale	39.59.14↔	Trasposizione di arterie toraciche
39.56.46↔	Riparazione dell'arteria renale con patch tissutale	39.59.15↔	Trasposizione dell'arteria gastrica, arteria epatica e arteria splenica
39.56.47↔	Riparazione dell'arteria mesenterica con patch tissutale	39.59.16↔	Trasposizione dell'arteria renale
39.56.48↔	Riparazione dell'arteria iliaca con patch tissutale	39.59.17↔	Trasposizione dell'arteria mesenterica
39.56.49↔	Riparazione di arterie addominali con patch tissutale, altro	39.59.18↔	Trasposizione di altre arterie viscerali
39.56.50↔	Riparazione di vene addominali con patch tissutale, NAS	39.59.19↔	Trasposizione dell'arteria iliaca
39.56.51↔	Riparazione della vena cava inferiore con patch tissutale	39.59.20↔	Trasposizione di altre arterie addominali
39.56.52↔	Riparazione della vena iliaca con patch tissutale	39.59.21↔	Trasposizione di arterie dell'arto inferiore
39.56.59↔	Riparazione di vene addominali con patch tissutale, altro	39.59.29↔	Trasposizione di arterie, altro
39.56.60↔	Riparazione di vasi dell'arto inferiore con patch tissutale, NAS	39.59.30↔	Altra riparazione di vasi del capo e del collo, NAS
39.56.61↔	Riparazione di arterie dell'arto inferiore con patch tissutale	39.59.31↔	Altra riparazione di vasi intracranici
39.56.62↔	Riparazione della vena femorale e vena poplitea con patch tissutale	39.59.32↔	Altra riparazione del tratto extracranico dell'arteria vertebrale
39.56.63↔	Riparazione di altre vene profonde dell'arto inferiore con patch tissutale	39.59.33↔	Altra riparazione di arterie extracraniche del capo e del collo, altro
39.56.64↔	Riparazione di vene superficiali della coscia con patch tissutale	39.59.34↔	Altra riparazione della vena giugulare
39.56.69↔	Riparazione di vasi dell'arto inferiore con patch tissutale, altro	39.59.39↔	Altra riparazione di vasi del capo e del collo, altro
39.56.99↔	Riparazione di vaso sanguigno con patch tissutale, altro	39.59.40↔	Altra riparazione di vasi dell'arto superiore, NAS
39.57.00↔	Riparazione di vaso sanguigno con patch sintetico, NAS	39.59.41↔	Altra riparazione di arterie dell'arto superiore, NAS
39.57.10↔	Riparazione di vaso sanguigno del capo e del collo con patch sintetico, NAS	39.59.42↔	Altra riparazione della vena succlavia, vena ascellare e vena brachiocefalica
39.57.11↔	Riparazione di vasi intracranici con patch sintetico	39.59.48↔	Altra riparazione di altre vene profonde dell'arto superiore
39.57.12↔	Riparazione di arterie extracraniche del capo e del collo con patch sintetico	39.59.49↔	Altra riparazione di vasi dell'arto superiore, altro
39.57.13↔	Riparazione della vena giugulare con patch sintetico	39.59.50↔	Altra riparazione di vasi toracici, NAS
39.57.19↔	Riparazione di vaso sanguigno del capo e del collo con patch sintetico, altro	39.59.51↔	Altra riparazione dell'aorta toracica
39.57.20↔	Riparazione di vasi dell'arto superiore con patch sintetico, NAS	39.59.52↔	Altra riparazione dell'arteria polmonare
39.57.21↔	Riparazione di arterie dell'arto superiore con patch sintetico	39.59.53↔	Altra riparazione di arterie toraciche, altro
39.57.22↔	Riparazione della vena succlavia, vena ascellare e vena brachiocefalica con patch sintetico	39.59.54↔	Altra riparazione della vena polmonare
39.57.23↔	Riparazione di altre vene profonde dell'arto superiore con patch sintetico	39.59.55↔	Altra riparazione della vena cava superiore
		39.59.59↔	Altra riparazione di vasi toracici, altro
		39.59.60↔	Altra riparazione di arterie addominali, NAS
		39.59.61↔	Altra riparazione dell'aorta addominale
		39.59.62↔	Altra riparazione del tronco celiaco
		39.59.63↔	Altra riparazione dell'arteria gastrica
		39.59.64↔	Altra riparazione dell'arteria epatica
		39.59.65↔	Altra riparazione dell'arteria splenica

39.59.66↔	Altra riparazione dell'arteria renale	39.73.00↔	Impianto endovascolare di protesi nell'aorta toracica, NAS
39.59.67↔	Altra riparazione dell'arteria mesenterica	39.73.10↔	Impianto endovascolare di protesi nell'aorta toracica, senza fenestrazione o diramazione
39.59.68↔	Altra riparazione dell'arteria iliaca	39.73.11↔	Impianto endovascolare di protesi nell'aorta toracica, con fenestrazione o diramazione
39.59.69↔	Altra riparazione di arterie addominali, altro	39.73.20↔	Impianto endovascolare di protesi nell'aorta toracoaddominale, NAS
39.59.70↔	Altra riparazione di vene addominali, NAS	39.73.99↔	Impianto endovascolare di protesi nell'aorta toracica, altro
39.59.71↔	Altra riparazione della vena cava inferiore	39.75.01↔	Intervento vascolare percutaneo transluminale, altri vasi, rimozione di corpo estraneo con catetere di recupero, a cestello, ecc.
39.59.72↔	Altra riparazione della vena iliaca	39.75.10↔	Intervento vascolare percutaneo transluminale, altri vasi, sistema di cateteri per ricanalizzazione su occlusione totale
39.59.79↔	Altra riparazione di vene addominali, altro	39.75.11↔	Intervento vascolare percutaneo transluminale, altri vasi, trombectomia rotazionale
39.59.80↔	Altra riparazione di vasi dell'arto inferiore, NAS	39.75.12↔	Intervento vascolare percutaneo transluminale, altri vasi, angioplastica con laser
39.59.81↔	Altra riparazione di arterie dell'arto inferiore	39.75.13↔	Intervento vascolare percutaneo transluminale, altri vasi, sistema antiemboli (vasi periferici o viscerali)
39.59.82↔	Altra riparazione della vena femorale	39.75.14↔	Intervento vascolare percutaneo transluminale, altri vasi, aterectomia
39.59.83↔	Altra riparazione della vena poplitea	39.75.15↔	Intervento vascolare percutaneo transluminale, altri vasi, trombolisi selettiva
39.59.88↔	Altra riparazione di altre vene profonde dell'arto inferiore	39.75.16↔	Intervento vascolare percutaneo transluminale, altri vasi, trombolisi selettiva, assistita ecograficamente
39.59.89↔	Altra riparazione di vasi dell'arto inferiore, altro	39.75.30↔	Aumento della perfusione cerebrale mediante occlusione endoaortica parziale con catetere a palloncino
39.59.90↔	Altra riparazione di vasi, valvuloplastica venosa	39.76.00↔	Intervento endovascolare percutaneo transluminale su vaso(i) (extracranico(i)) precerebrale(i), NAS
39.71.00↔	Impianto endovascolare di protesi nell'aorta addominale, NAS	39.76.10↔	Angioplastica percutanea di vaso(i) (extracranico(i)) precerebrale(i) con palloncino
39.71.10↔	Impianto endovascolare di protesi nell'aorta addominale, aorto-iliaca, senza fenestrazione o diramazione	39.76.20↔	Angioplastica percutanea di vaso(i) (extracranico(i)) precerebrale(i) con lama
39.71.11↔	Impianto endovascolare di protesi nell'aorta addominale, aorto-iliaca, con fenestrazione o diramazione	39.76.30↔	Angioplastica percutanea di vaso(i) (extracranico(i)) precerebrale(i) con laser
39.71.12↔	Impianto endovascolare di protesi nell'aorta addominale, protesi della biforcazione, aorto-bi-iliaca, senza fenestrazione o diramazione	39.76.40↔	Aterectomia percutanea di vaso(i) (extracranico(i)) precerebrale(i)
39.71.13↔	Impianto endovascolare di protesi nell'aorta addominale, protesi della biforcazione, aorto-bi-iliaca, con fenestrazione o diramazione	39.76.50↔	Trombolisi selettiva percutanea di vaso(i) extracranico(i) della testa e del collo
39.71.14↔	Impianto endovascolare di lembi nell'aorta addominale, protesi tubolare, aortica, senza fenestrazione o diramazione	39.76.60↔	Trombectomia percutanea di vaso(i) (extracranico(i)) precerebrale(i), NAS
39.71.15↔	Impianto endovascolare di lembi nell'aorta addominale, protesi tubolare, aortica, con fenestrazione o diramazione	39.76.61↔	Trombectomia percutanea rotazionale di vaso(i) (extracranico(i)) precerebrale(i)
39.71.99↔	Impianto endovascolare di protesi nell'aorta addominale, altro	39.76.62↔	Trombectomia percutanea di vaso(i) extracranico(i) con stent
39.72.00↔	Riparazione o occlusione endovascolare dei vasi della testa e del collo, NAS	39.76.69↔	Trombectomia percutanea di vaso(i) (extracranico(i)) precerebrale(i), altro
39.72.10↔	Embolizzazione selettiva di vasi intracranici, NAS	39.76.70↔	Rimozione percutanea di corpo estraneo endovascolare da vaso(i) extracranico(i) della testa e del collo
39.72.11↔	Embolizzazione selettiva di vasi intracranici con particelle o spirali metalliche	39.76.99↔	Intervento endovascolare percutaneo transluminale su vaso(i) (extracranico(i)) precerebrale(i), altro
39.72.12↔	Embolizzazione selettiva di vasi intracranici con liquidi embolizzanti, palloncini o ombrellini	39.77.00↔	Intervento percutaneo transluminale endovascolare su vaso(i) intracranico(i), NAS
39.72.13↔	Embolizzazione selettiva di vasi intracranici mediante stent(s) come deviatori di flusso	39.77.09↔	Intervento endovascolare percutaneo transluminale su vaso(i) intracranico(i), altro
39.72.14↔	Embolizzazione selettiva di vasi intracranici con sostanza adesiva	39.77.10↔	Angioplastica percutanea di vaso(i) intracranico(i) con palloncino
39.72.19↔	Embolizzazione selettiva di vasi intracranici, altro	39.77.20↔	Angioplastica percutanea di vaso(i) intracranico(i) con lama
39.72.20↔	Embolizzazione selettiva di vasi extracranici del capo e del collo, NAS	39.77.30↔	Angioplastica percutanea di vaso(i) intracranico(i) con laser
39.72.21↔	Embolizzazione selettiva di vasi extracranici del capo e del collo con particelle o spirali metalliche	39.77.40↔	Aterectomia percutanea di vaso(i) intracranico(i)
39.72.22↔	Embolizzazione selettiva di vasi extracranici del capo e del collo con liquidi embolizzanti, palloncini o ombrellini	39.77.50↔	Trombolisi percutanea selettiva di vaso(i) intracranico(i)
39.72.24↔	Embolizzazione selettiva di vasi extracranici della testa e del collo con sostanza adesiva	39.77.60↔	Trombectomia percutanea di vaso(i) intracranico(i), NAS
39.72.29↔	Embolizzazione selettiva di vasi extracranici del capo e del collo, altro	39.77.61↔	Trombectomia percutanea rotazionale di vaso(i) intracranico(i)
39.72.30↔	Embolizzazione percutanea-transluminale di malformazioni vascolari mediante microcatetere, NAS	39.77.62↔	Trombectomia percutanea di vaso(i) intracranico(i) con stent
39.72.31↔	Embolizzazione percutanea-transluminale di malformazioni vascolari mediante microcatetere, impiego di un microcatetere	39.77.69↔	Trombectomia percutanea di vaso(i) intracranico(i), altro
39.72.32↔	Embolizzazione percutanea-transluminale di malformazioni vascolari mediante microcateteri, impiego di due microcateteri	39.77.70↔	Rimozione percutanea di corpo estraneo endovascolare da vaso(i) intracranico(i)
39.72.33↔	Embolizzazione percutanea-transluminale di malformazioni vascolari mediante microcateteri, impiego di tre microcateteri	39.77.80↔	Spasmodolisi percutanea transluminale endoarteriosa per vasospasmi cerebrali
39.72.34↔	Embolizzazione percutanea-transluminale di malformazioni vascolari mediante microcateteri, impiego di quattro microcateteri	39.79.11↔	Impianto endovascolare di protesi in vasi viscerali
39.72.35↔	Embolizzazione percutanea-transluminale di malformazioni vascolari mediante microcateteri, impiego di cinque microcateteri	39.79.12↔	Impianto endovascolare di protesi in vasi pelvici
39.72.36↔	Embolizzazione percutanea-transluminale di malformazioni vascolari mediante microcateteri, impiego di sei e più microcateteri	39.79.13↔	Impianto endovascolare di protesi in vasi addominali
39.72.99↔	Riparazione o occlusione endovascolare dei vasi della testa e del collo, altro	39.79.19↔	Impianto endovascolare di protesi in altri vasi, altro
		39.79.20↔	Embolizzazione o occlusione mediante spirali di altri vasi, NAS

39.79.21↔	Embolizzazione o occlusione mediante spirali dell'arto superiore	39.79.82↔	Occlusione mediante cateterismo con radiofrequenza dell'aorta
39.79.22↔	Embolizzazione o occlusione mediante spirali dell'aorta	39.79.84↔	Occlusione mediante cateterismo con radiofrequenza di vasi toracici
39.79.24↔	Embolizzazione o occlusione mediante spirali di vasi toracici	39.79.85↔	Occlusione mediante cateterismo con radiofrequenza di vasi dell'arto inferiore
39.79.25↔	Embolizzazione o occlusione mediante spirali di vasi viscerali	39.79.86↔	Occlusione mediante cateterismo con radiofrequenza di vasi viscerali
39.79.26↔	Embolizzazione o occlusione mediante spirali di vasi addominali	39.79.87↔	Occlusione mediante cateterismo con radiofrequenza di vasi addominali
39.79.27↔	Embolizzazione o occlusione mediante spirali dell'arto inferiore	39.79.89↔	Occlusione mediante cateterismo con radiofrequenza di altri vasi, altro
39.79.28↔	Embolizzazione o occlusione mediante spirali di vasi spinali	39.8x.00↔	Interventi sul globo carotideo, sul seno carotideo e su altri glomi vascolari, NAS
39.79.29↔	Embolizzazione o occlusione mediante spirali di altri vasi, altro	39.8x.10↔	Esplorazione del globo carotideo e di altri glomi vascolari
39.79.30↔	Embolizzazione selettiva con liquidi embolizzanti di altri vasi, NAS	39.8x.11↔	Asportazione del globo carotideo e di altri glomi vascolari
39.79.31↔	Embolizzazione selettiva con liquidi embolizzanti di vasi dell'arto superiore	39.8x.21↔	Revisione senza sostituzione di generatore di impulsi per l'attivazione del baroriflesso
39.79.32↔	Embolizzazione selettiva con liquidi embolizzanti dell'aorta	39.8x.22↔	Rimozione di generatore di impulsi per l'attivazione del baroriflesso
39.79.34↔	Embolizzazione selettiva con liquidi embolizzanti di vasi toracici	39.8x.30↔	Impianto o sostituzione di elettrodo(i) per l'attivazione del baroriflesso
39.79.35↔	Embolizzazione selettiva con liquidi embolizzanti di vasi viscerali	39.8x.31↔	Revisione senza sostituzione di elettrodo(i) per l'attivazione del baroriflesso
39.79.36↔	Embolizzazione selettiva con liquidi embolizzanti di vasi addominali	39.8x.32↔	Rimozione di elettrodo(i) per l'attivazione del baroriflesso
39.79.37↔	Embolizzazione selettiva con liquidi embolizzanti di vasi dell'arto inferiore	39.8x.99↔	Interventi sul globo carotideo, sul seno carotideo e su altri glomi vascolari, altro
39.79.38↔	Embolizzazione selettiva con liquidi embolizzanti di vasi spinali	39.90.00↔	Inserzione di stent(s) di vasi periferici senza liberazione di sostanza medicamentosa, NAS
39.79.39↔	Embolizzazione selettiva con liquidi embolizzanti di altri vasi, altro	39.90.10↔	Inserzione di stent(s) vascolari in vasi non cardiaci, bare stents
39.79.40↔	Embolizzazione selettiva con palloncini staccabili di altri vasi, NAS	39.90.11↔	Inserzione di stent(s) vascolari in vasi non cardiaci, stents bioassorbibili
39.79.41↔	Embolizzazione selettiva con palloncini staccabili di vasi dell'arto superiore	39.90.12↔	Inserzione di stent(s) vascolari in vasi non cardiaci, stents di grande diametro NAS
39.79.42↔	Embolizzazione selettiva con palloncini staccabili dell'aorta	39.90.13↔	Inserzione di stent(s) vascolari in vasi non cardiaci, stents di grande diametro non ricoperti
39.79.44↔	Embolizzazione selettiva con palloncini staccabili di vasi toracici	39.90.14↔	Inserzione di stent(s) vascolari in vasi non cardiaci, stents di grande diametro ricoperti
39.79.45↔	Embolizzazione selettiva con palloncini staccabili di vasi viscerali	39.90.15↔	Inserzione di stent(s) vascolari in vasi non cardiaci, stents ricoperti (stentgraft) in vasi non aneurismatici
39.79.46↔	Embolizzazione selettiva con palloncini staccabili di vasi addominali	39.90.16↔	Inserzione di stent(s) vascolari in vasi non cardiaci, stent ricoperti (stentgraft) con superficie bioattiva
39.79.47↔	Embolizzazione selettiva con palloncini staccabili di vasi spinali	39.90.17↔	Inserzione di stent(s) di vasi periferici, stent multistrato
39.79.48↔	Embolizzazione selettiva con palloncini staccabili di vasi dell'arto inferiore	39.90.19↔	Inserzione di stent(s) vascolari in vasi non cardiaci, altri stents
39.79.49↔	Embolizzazione selettiva con palloncini staccabili di altri vasi, altro	39.90.30↔	Inserzione di stent(s) extralunghi (> 10 cm) in vasi non cardiaci, NAS
39.79.50↔	Embolizzazione selettiva con filtri di altri vasi, NAS	39.90.31↔	Inserzione di bare stent(s) extralunghi (> 10 cm) in vasi non cardiaci
39.79.51↔	Embolizzazione selettiva con filtri di vasi dell'arto superiore	39.90.32↔	Inserzione di stent(s) ricoperti extralunghi (> 10 cm) in vasi non cardiaci
39.79.52↔	Embolizzazione selettiva con filtri dell'aorta	39.90.39↔	Inserzione di stent(s) extralunghi (> 10 cm) in vasi non cardiaci, altro
39.79.54↔	Embolizzazione selettiva con filtri di vasi toracici	39.90.99↔	Inserzione di stent(s) di vasi periferici senza liberazione di sostanza medicamentosa, altro
39.79.55↔	Embolizzazione selettiva con filtri di vasi viscerali	39.99.10↔	Aortopessia
39.79.56↔	Embolizzazione selettiva con filtri di vasi addominali	39.99.20↔	Interventi per anomalie vascolari congenite, NAS
39.79.57↔	Embolizzazione selettiva con filtri di vasi dell'arto inferiore	39.99.22↔	Interventi per anomalie congenite dell'arteria o vena polmonare o per arteria lusoria
39.79.58↔	Embolizzazione selettiva con filtri di vasi spinali	39.99.23↔	Interventi per anomalie congenite della vena cava
39.79.59↔	Embolizzazione selettiva con filtri di altri vasi, altro	39.99.24↔	Interventi per unifocalizzazione di vasi collaterali congeniti
39.79.60↔	Embolizzazione selettiva con particelle di altri vasi, NAS	39.99.30↔	Intervento di occlusione mediante catetere del dotto arterioso di Botallo, NAS
39.79.61↔	Embolizzazione selettiva con particelle di vasi dell'arto superiore	39.99.31↔	Intervento di occlusione mediante catetere del dotto arterioso di Botallo, con spirale (coil)
39.79.62↔	Embolizzazione selettiva con particelle dell'aorta	39.99.32↔	Intervento di occlusione mediante catetere del dotto arterioso di Botallo, con Amplatzer duct occluder
39.79.64↔	Embolizzazione selettiva con particelle di vasi toracici	39.99.38↔	Intervento di occlusione mediante catetere del dotto arterioso di Botallo, altro
39.79.65↔	Embolizzazione selettiva con particelle di vasi viscerali	39.99.39↔	Interventi per altre anomalie vascolari congenite
39.79.66↔	Embolizzazione selettiva con particelle di vasi addominali	40.11.10↔	Biopsia a cielo aperto (mediante incisione) di linfonodo mediastinico, paraaortico, iliaco o pelvico
39.79.67↔	Embolizzazione selettiva con particelle di vasi dell'arto inferiore	40.11.11↔	Biopsia a cielo aperto (mediante incisione) di linfonodo cervicale, sopraclavicolare, ascellare o inguinale
39.79.68↔	Embolizzazione selettiva con particelle di vasi spinali		
39.79.69↔	Embolizzazione selettiva con particelle di altri vasi, altro		
39.79.70↔	Occlusione mediante cateterismo con laser di arterie, altri vasi, NAS		
39.79.71↔	Occlusione mediante cateterismo con laser, di arterie dell'arto superiore		
39.79.72↔	Occlusione mediante cateterismo con laser, dell'aorta		
39.79.74↔	Occlusione mediante cateterismo con laser, di vasi toracici		
39.79.75↔	Occlusione mediante cateterismo con laser, di vasi dell'arto inferiore		
39.79.76↔	Occlusione mediante cateterismo con laser, di vasi viscerali		
39.79.77↔	Occlusione mediante cateterismo con laser, di vasi addominali		
39.79.79↔	Occlusione mediante cateterismo con laser di arterie, altri vasi, altro		
39.79.80↔	Occlusione mediante cateterismo con radiofrequenza di arterie, altri vasi, NAS		
39.79.81↔	Occlusione mediante cateterismo con radiofrequenza, di arterie dell'arto superiore		

40.21.00↔	Asportazione di linfonodo cervicale profondo, NAS	40.59.10↔	Asportazione radicale di altri linfonodi quale intervento indipendente, NAS
40.21.10↔	Asportazione di singoli linfonodi e vasi linfatici, cervicali, senza marcatura	40.59.11↔	Asportazione radicale di linfonodi mediastinici quale intervento indipendente
40.21.11↔	Asportazione di singoli linfonodi e vasi linfatici, cervicali, con marcatura con radionuclidi o colorante (linfadenectomia del linfonodo sentinella)	40.59.12↔	Asportazione radicale di linfonodi peribronchiali quale intervento indipendente
40.21.99↔	Asportazione di linfonodo cervicale profondo, altro	40.59.19↔	Asportazione radicale di altri linfonodi quale intervento indipendente, altro
40.22.00↔	Asportazione di linfonodo mammario interno, NAS	40.59.20↔	Asportazione radicale di altri linfonodi in corso di altro intervento, NAS
40.22.10↔	Asportazione di linfonodo mammario interno, per via toracoscopica	40.59.21↔	Asportazione radicale di linfonodi mediastinici in corso di altro intervento
40.22.20↔	Asportazione di linfonodo mammario interno, chirurgica a cielo aperto	40.59.22↔	Asportazione radicale di linfonodi peribronchiali in corso di altro intervento
40.22.99↔	Asportazione di linfonodo mammario interno, altro	40.59.29↔	Asportazione radicale di altri linfonodi in corso di altro intervento, altro
40.23.00↔	Asportazione di linfonodo ascellare, NAS	40.59.99↔	Asportazione radicale di altri linfonodi, altro
40.23.10↔	Asportazione di linfonodo ascellare, senza marcatura	40.9x.00↔	Altri interventi sulle strutture linfatiche, NAS
40.23.11↔	Asportazione di linfonodo ascellare, con marcatura con radionuclidi o colorante (linfadenectomia del linfonodo sentinella)	40.9x.10↔	Anastomosi per correzione di linfedema
40.23.99↔	Asportazione di linfonodo ascellare, altro	40.9x.20↔	Incisione di linfocele
40.29.10↔	Asportazione di linfonodo mediastinico, NAS	40.9x.30↔	Drenaggio di linfedema
40.29.11↔	Asportazione di linfonodo mediastinico, chirurgica a cielo aperto	40.9x.40↔	Puntura terapeutica percutanea di linfocele
40.29.12↔	Asportazione di linfonodo mediastinico, per via toracoscopica	40.9x.99↔	Altri interventi sulle strutture linfatiche, altro
40.29.19↔	Asportazione di linfonodo mediastinico, altro	44.44↔	Embolizzazione mediante catetere per sanguinamento gastrico o duodenale
40.29.20↔	Asportazione di linfonodo para-aortico	45.49↔	Altra distruzione di lesione dell'intestino crasso
40.29.30↔	Asportazione di linfonodo iliaco	45.61↔	Resezione segmentaria multipla dell'intestino tenue
40.29.70↔	Asportazione di linfangioma o di igroma cistico	45.62↔	Altra resezione parziale dell'intestino tenue
40.29.80↔	Asportazione di più stazioni linfonodali addominali (con biopsia epatica), NAS	45.63.00↔	Rimozione totale dell'intestino tenue, NAS
40.29.81↔	Asportazione di più stazioni linfonodali addominali (con biopsia epatica), chirurgica a cielo aperto [aparotomia di staging]	45.63.99↔	Rimozione totale dell'intestino tenue, altro
40.29.82↔	Asportazione di più stazioni linfonodali addominali (con biopsia epatica), per via laparoscopica [laparoscopia di staging]	45.70↔	Asportazione parziale dell'intestino crasso, NAS
40.29.89↔	Asportazione di più stazioni linfonodali addominali (con biopsia epatica), altro	45.72.11↔	Resezione ileocecale
40.29.99↔	Asportazione semplice di altre strutture linfatiche, altro	45.72.12↔	Resezione ileocecale, per via laparoscopica
40.3x.10↔	Linfadenectomia regionale quale intervento indipendente, NAS	45.74.11↔	Resezione del colon trasverso, chirurgica a cielo aperto
40.3x.11↔	Linfadenectomia regionale quale intervento indipendente, cervicale	45.74.12↔	Resezione del colon trasverso, per via laparoscopica
40.3x.12↔	Linfadenectomia regionale quale intervento indipendente, ascellare	45.75.11↔	Emicolectomia sinistra, chirurgica a cielo aperto
40.3x.13↔	Linfadenectomia regionale quale intervento indipendente, para-aortica, pelvica, otturatoria o iliaca	45.75.12↔	Emicolectomia sinistra, per via laparoscopica
40.3x.14↔	Linfadenectomia regionale quale intervento indipendente, inguinale, chirurgica a cielo aperto	45.75.21↔	Emicolectomia sinistra con sigmoidectomia, chirurgica a cielo aperto
40.3x.15↔	Linfadenectomia regionale quale intervento indipendente, inguinale, per via laparoscopica	45.75.22↔	Emicolectomia sinistra con sigmoidectomia, per via laparoscopica
40.3x.16↔	Linfadenectomia regionale quale intervento indipendente, mediastinica e peribronchiale	45.76.00↔	Sigmoidectomia, NAS
40.3x.19↔	Linfadenectomia regionale quale intervento indipendente, altro	45.76.09↔	Sigmoidectomia, altro
40.3x.21↔	Linfadenectomia regionale in corso di altro intervento, cervicale	45.76.11↔	Sigmoidectomia, chirurgica a cielo aperto
40.3x.22↔	Linfadenectomia regionale in corso di altro intervento, ascellare	45.76.21↔	Sigmoidectomia, per via laparoscopica
40.3x.23↔	Linfadenectomia regionale in corso di altro intervento, para-aortica, pelvica o iliaca	45.77.11↔	Emicolectomia destra allargata, chirurgica a cielo aperto
40.3x.24↔	Linfadenectomia regionale in corso di altro intervento, otturatoria	45.77.12↔	Emicolectomia destra allargata, per via laparoscopica
40.3x.25↔	Linfadenectomia regionale in corso di altro intervento, inguinale	45.77.21↔	Emicolectomia sinistra allargata, chirurgica a cielo aperto
40.3x.26↔	Linfadenectomia regionale in corso di altro intervento, mediastinica e peribronchiale	45.77.22↔	Emicolectomia sinistra allargata, per via laparoscopica
40.3x.29↔	Linfadenectomia regionale in corso di altro intervento, altro	45.78.11↔	Resezione segmentaria, chirurgica a cielo aperto
40.52.00↔	Asportazione radicale dei linfonodi periaortici, NAS	45.78.12↔	Resezione segmentaria, per via laparoscopica
40.52.10↔	Asportazione radicale dei linfonodi retroperitoneali (para-aortici, paracavali) e pelvici quale intervento indipendente	45.78.21↔	Resezione segmentaria multipla, per via endoscopica
40.52.11↔	Asportazione radicale dei linfonodi retroperitoneali (para-aortici, paracavali) e pelvici nel quadro di un altro intervento	45.78.22↔	Resezione segmentaria multipla, per via laparoscopica
40.52.99↔	Asportazione radicale dei linfonodi periaortici, altro	45.79↔	Altra asportazione parziale dell'intestino crasso
40.53.00↔	Asportazione radicale dei linfonodi iliaci, NAS	45.80↔	Colectomia totale, NAS
40.53.10↔	Asportazione radicale dei linfonodi iliaci quale intervento indipendente	45.81.11↔	Colectomia, chirurgica a cielo aperto
40.53.11↔	Asportazione radicale dei linfonodi iliaci in corso di altro intervento	45.81.12↔	Colectomia, per via laparoscopica
40.53.99↔	Asportazione radicale dei linfonodi iliaci, altro	45.82.11↔	Coloproctectomia, , chirurgica a cielo aperto
40.59.00↔	Asportazione radicale di altri linfonodi, NAS	45.82.12↔	Coloproctectomia, per via laparoscopica
		45.89↔	Colectomia totale, altro
		45.92.11↔	Anastomosi tenue-retto con confezione di tasca (pouch)
		45.92.12↔	Anastomosi tenue-retto senza confezione di tasca (pouch)
		46.2a↔	Confezione di anastomosi secondo Bishop-Koop
		46.33↔	Confezione di duodenostomia
		46.39↔	Altra enterostomia
		46.43.00↔	Altra revisione di stoma artificiale dell'intestino crasso, NAS
		46.43.10↔	Allargamento o restringimento plastico di stoma artificiale dell'intestino crasso
		46.43.11↔	Neoconfezione di colostomia
		46.43.12↔	Rimozione di parte estroflessa di stoma dell'intestino crasso
		46.43.20↔	Conversione di stoma dell'intestino crasso in stoma continente



46.43.99↔	Altra revisione di stoma artificiale dell'intestino crasso, altro	54.99.09↔	Altri interventi sulla regione addominale, altro
46.97.00↔	Trapianto intestinale, NAS	54.99.30↔	Asportazione di tessuto dalla regione addominale non attribuibile con sicurezza a un organo
46.97.10↔	Trapianto intestinale, Ritirapianto di intestino tenue nella stessa degenza ospedaliera	54.99.31↔	Debulking per laparotomia
46.97.99↔	Trapianto intestinale, altro	54.99.40↔	Revisione di fistola cutaneoperitoneale (cateterismo permanente)
50.12.00↔	Biopsia a cielo aperto del fegato, NAS	54.99.41↔	Asportazione o chiusura di fistola cutaneoperitoneale (cateterismo permanente)
50.12.09↔	Biopsia a cielo aperto del fegato, altro	54.99.50↔	Chiusura temporanea della parete addominale
50.12.11↔	Biopsia del fegato, mediante escissione, chirurgica a cielo aperto	54.99.60↔	Lombotomia
50.12.12↔	Biopsia del fegato, mediante agobiopsia, chirurgica a cielo aperto	54.99.61↔	Rilombotomia
50.14↔	Biopsia laparoscopica del fegato	54.99.81↔	Revisione senza sostituzione di cateteri nonché di pompa automatica, programmabile e ricaricabile per il drenaggio continuo di liquido ascitico
52.12↔	Biopsia a cielo aperto del pancreas	54.99.82↔	Rimozione di ostruzione meccanica di cateteri di una pompa automatica, programmabile e ricaricabile per il drenaggio continuo di liquido ascitico
52.22.00↔	Altra asportazione o distruzione di lesione o di tessuto del pancreas o del dotto pancreatico, NAS	54.99.84↔	Sostituzione dei cateteri di pompa automatica, programmabile e ricaricabile per il drenaggio continuo di liquido ascitico
52.22.99↔	Altra asportazione o distruzione di lesione o di tessuto del pancreas o del dotto pancreatico, altro	54.a0↔	Interventi nello spazio retroperitoneale, NAS
52.52.11↔	Pancreatomia distale, chirurgica a cielo aperto	54.a1↔	Asportazione e distruzione di tessuto retroperitoneale
52.52.12↔	Pancreatomia distale, per via laparoscopica	54.a9↔	Interventi nello spazio retroperitoneale, altro
52.92↔	Incannulazione (o cannulamento) del dotto pancreatico	58.45.00↔	Riparazione di ipospadia o epispadia, NAS
52.95.00↔	Altri interventi sul pancreas, NAS	58.45.10↔	Riparazione di ipospadia o epispadia, nella donna
52.95.10↔	Rimozione di calcoli dal dotto pancreatico, chirurgica a cielo aperto	58.45.20↔	Riparazione di ipospadia o epispadia, nel maschio, corporoplastica di raddrizzamento
52.95.11↔	Rimozione di calcoli dal dotto pancreatico, per via laparoscopica	58.45.21↔	Riparazione di ipospadia o epispadia, nell'uomo, altra procedura
52.95.20↔	Dilatazione del dotto pancreatico, per via laparoscopica	58.45.99↔	Riparazione di ipospadia o epispadia, altro
52.95.30↔	Inserzione di un drenaggio nel dotto pancreatico, chirurgica a cielo aperto	59.00↔	Intervento retroperitoneale, NAS
52.95.31↔	Inserzione di un drenaggio nel dotto pancreatico, per via laparoscopica	59.19↔	Altra incisione del tessuto perivescicale
52.95.40↔	Altri interventi sul pancreas, Inserzione o sostituzione di uno stent (protesi) non autoespandente nel dotto pancreatico, chirurgica a cielo aperto	59.91↔	Asportazione di tessuti perirenali o perivescicali
52.95.41↔	Inserzione o sostituzione di uno stent (protesi) non autoespandente nel dotto pancreatico, per via laparoscopica	59.92↔	Altri interventi sul tessuto perirenale o perivescicale
52.95.50↔	Inserzione o sostituzione di uno stent (protesi) autoespandente nel dotto pancreatico, chirurgica a cielo aperto	61.11.00‡↔	Biopsia dello scroto o della tunica vaginale, NAS
52.95.51↔	Inserzione o sostituzione di uno stent (protesi) autoespandente nel dotto pancreatico, per via laparoscopica	61.11.10‡↔	Biopsia dello scroto o della tunica vaginale, chiusa [percutanea] [agobiopsia]
52.95.60↔	Ricostruzione plastica del dotto pancreatico, per via laparoscopica	61.11.11‡↔	Biopsia dello scroto o della tunica vaginale, mediante incisione
52.95.70↔	Ricostruzione plastica del pancreas	61.11.99‡↔	Biopsia dello scroto o della tunica vaginale, altro
52.95.90↔	Altri interventi per via endoscopica sul pancreas	61.3x.00↔	Asportazione o distruzione di lesione o tessuto scrotale, NAS
52.99.00↔	Altri interventi a cielo aperto sul pancreas, NAS	61.3x.10↔	Asportazione o distruzione di lesione o tessuto scrotale, scrotoectomia parziale
52.99.10↔	Altri interventi a cielo aperto sul pancreas, Dilatazione del dotto pancreatico	61.3x.11↔	Asportazione o distruzione di lesione o tessuto scrotale, scrotoectomia totale
52.99.20↔	Altri interventi a cielo aperto sul pancreas, Ricostruzione plastica del dotto pancreatico	61.3x.12↔	Asportazione o distruzione di lesione o tessuto scrotale, scrotoectomia radicale
52.99.99↔	Altri interventi a cielo aperto sul pancreas, NAS	61.3x.99↔	Asportazione o distruzione di lesione o tessuto scrotale, altro
54.11↔	Laparotomia esplorativa	61.42↔	Riparazione di fistola dello scroto
54.12.00↔	Riapertura di laparotomia recente, NAS	61.49↔	Altre riparazioni dello scroto e della tunica vaginale
54.12.10↔	Laparotomia di second-look	61.92↔	Asportazione di altra lesione della tunica vaginale, escluso idrocele
54.12.11↔	Laparotomia per controllo di emorragia postoperatoria	62.11‡↔	Biopsia chiusa [percutanea] [agobiopsia] di testicolo
54.12.99↔	Riapertura di laparotomia recente, altro	62.12↔	Biopsia a cielo aperto di testicolo
54.13↔	Laparotomia con drenaggio	62.2↔	Asportazione o distruzione di lesione testicolare
54.19↔	Altra laparotomia	62.3x.00↔	Orchiectomia monolaterale, NAS
54.23↔	Biopsia del peritoneo	62.3x.10↔	Orchiectomia monolaterale, scrotale, senza epididimectomia
54.3x.00↔	Asportazione o distruzione di lesione o tessuto della parete addominale o dell'ombelico, NAS	62.3x.11↔	Orchiectomia monolaterale, scrotale, con epididimectomia
54.3x.10↔	Omalectomia	62.3x.20↔	Orchiectomia monolaterale, testicolo inguinale, senza epididimectomia
54.3x.19↔	Altra asportazione o distruzione di lesione o tessuto della parete addominale o dell'ombelico	62.3x.21↔	Orchiectomia monolaterale, testicolo inguinale, con epididimectomia
54.3x.20↔	Distruzione di lesione o tessuto della parete addominale o dell'ombelico	62.3x.30↔	Orchiectomia monolaterale, testicolo addominale, chirurgica a cielo aperto
54.3x.99↔	Asportazione o distruzione di lesione o tessuto della parete addominale o dell'ombelico, altro	62.3x.31↔	Orchiectomia monolaterale, testicolo addominale, per via laparoscopica
54.4x.00↔	Asportazione o distruzione di tessuto peritoneale, NAS	62.3x.40↔	Orchiectomia monolaterale, radicale
54.4x.10↔	Asportazione di appendice epiploica	62.3x.99↔	Orchiectomia monolaterale, altro
54.4x.11↔	Asportazione di mesentere	62.41↔	Orchiectomia bilaterale nello stesso intervento
54.4x.12↔	Asportazione di omento	62.42↔	Orchiectomia di testicolo residuo
54.4x.99↔	Asportazione o distruzione di tessuto peritoneale, altro	62.5↔	Orchidopessia
54.74↔	Altra riparazione dell'omento	62.69↔	Altra riparazione del testicolo
54.99.00↔	Altri interventi sulla regione addominale, NAS	62.99.20↔	Riposizionamento chirurgico di testicolo addominale

62.99.30↔	Prelievo di tessuto testicolare o dell'epididimo per preparare un'inseminazione artificiale	77.43.99↔	Biopsia del radio e dell'ulna, altro
64.3x.00↔	Amputazione del pene, NAS	77.44.00↔	Biopsia del carpo e del metacarpo, NAS
64.3x.10↔	Amputazione del pene, parziale	77.44.20↔	Biopsia del carpo e del metacarpo, Biopsia a cielo aperto
64.3x.11↔	Amputazione del pene, totale	77.44.99↔	Biopsia del carpo e del metacarpo, altro
64.3x.12↔	Amputazione del pene, emasculazione	77.45.00↔	Biopsia del femore, NAS
64.3x.99↔	Amputazione del pene, altro	77.45.20↔	Biopsia del femore, Biopsia a cielo aperto
64.5x.00↔	Interventi per trasformazione di sesso, NAS	77.45.99↔	Biopsia del femore, altro
64.5x.10↔	Interventi per trasformazione di sesso, trasformazione da donna a uomo	77.46.00↔	Biopsia della rotula, NAS
64.5x.20↔	Interventi per trasformazione di sesso, trasformazione da uomo a donna	77.46.20↔	Biopsia della rotula, Biopsia a cielo aperto
64.5x.99↔	Interventi per trasformazione di sesso, altro	77.46.99↔	Biopsia della rotula, altro
65.11↔	Biopsia aspirativa dell'ovaio	77.47.00↔	Biopsia della tibia e fibula, NAS
65.12↔	Altra biopsia dell'ovaio	77.47.20↔	Biopsia della tibia e fibula, Biopsia a cielo aperto
65.13↔	Biopsia ovarica per via laparoscopica	77.47.99↔	Biopsia della tibia e fibula, altro
65.14↔	Altre procedure diagnostiche sull'ovaio per via laparoscopica	77.48.00↔	Biopsia del tarso e metatarso, NAS
65.22↔	Resezione cuneiforme dell'ovaio	77.48.20↔	Biopsia del tarso e metatarso, Biopsia a cielo aperto
65.24↔	Resezione cuneiforme dell'ovaio per via laparoscopica	77.48.99↔	Biopsia del tarso e metatarso, altro
65.30↔	Ovariectomia, NAS	77.49.00↔	Biopsia di altre ossa specificate, escluse quelle facciali, NAS
65.31↔	Ovariectomia per via laparoscopica	77.49.21↔	Biopsia di altre ossa specificate, escluse quelle facciali, Biopsia della colonna vertebrale, Biopsia a cielo aperto
65.32↔	Ovariectomia, chirurgica a cielo aperto	77.49.41↔	Biopsia di altre ossa specificate, escluse quelle facciali, Biopsia di falangi dei piedi, Biopsia a cielo aperto
65.33↔	Ovariectomia, per via vaginale	77.49.91↔	Biopsia di altre ossa specificate, escluse quelle facciali, Biopsia a cielo aperto
65.34↔	Ovariectomia, per via vaginale con assistenza laparoscopica	77.49.99↔	Biopsia di altre ossa specificate, escluse quelle facciali, altro
65.39↔	Ovariectomia, altra	77.69.13↔	Asportazione locale di lesione o tessuto delle falangi dei piedi
69.19↔	Altra asportazione o distruzione dell'utero e delle strutture di sostegno	77.69.23↔	Sbrigliamento di falangi dei piedi
70.32.00↔	Asportazione o distruzione locale di lesione o tessuto del cul-de-sac di Douglas, NAS	77.89.40↔	Altra osteotomia parziale di falangi dei piedi
70.32.10↔	Asportazione locale di lesione o tessuto del cul-de-sac di Douglas	77.91.11↔	Ostectomia totale di una costa
70.32.11↔	Distruzione locale di lesione o tessuto del cul-de-sac di Douglas	77.91.12↔	Ostectomia totale di una costa cervicale
70.32.99↔	Asportazione o distruzione locale di lesione o tessuto del cul-de-sac di Douglas, altro	77.91.13↔	Ostectomia totale dello sterno
70.71↔	Sutura di lacerazione della vagina	77.99.10↔	Ostectomia totale di falangi delle mani
70.79.00↔	Altra riparazione della vagina, NAS	77.99.40↔	Ostectomia totale di falangi dei piedi
70.79.10↔	Altra colporrafia vaginale con plastica del pavimento pelvico	78.11.10↔	Riduzione chiusa di frattura della scapola e della clavicola con fissatore esterno
70.79.99↔	Altra riparazione della vagina, altro	78.11.11↔	Riduzione aperta di frattura semplice della scapola e della clavicola con fissatore esterno
71.01↔	Lisi di aderenze vulvari	78.11.12↔	Riduzione aperta di frattura pluriframmentaria della scapola e della clavicola con fissatore esterno
71.4x.10↔	Ricostruzione del clitoride	78.11.20↔	Riduzione chiusa di frattura delle coste e dello sterno con fissatore esterno
71.4x.99↔	Interventi sul clitoride, altro	78.11.21↔	Riduzione aperta di frattura delle coste e dello sterno con fissatore esterno
77.27.00↔	Osteotomia cuneiforme della tibia e fibula, NAS	78.11.99↔	Applicazione di fissatore esterno della scapola, della clavicola, delle coste e dello sterno (Incl. Riduzione di frattura), altro
77.27.10↔	Osteotomia cuneiforme della tibia	78.12.10↔	Riduzione chiusa di frattura dell'omero prossimale con fissatore esterno
77.27.20↔	Osteotomia cuneiforme della fibula	78.12.11↔	Riduzione aperta di frattura dell'omero prossimale con fissatore esterno
77.27.99↔	Osteotomia cuneiforme della tibia e fibula, altro	78.12.90↔	Riduzione chiusa di altra frattura dell'omero con fissatore esterno
77.37.00↔	Altra sezione della tibia e fibula, NAS	78.12.91↔	Riduzione aperta di altra frattura dell'omero con fissatore esterno
77.37.10↔	Osteotomia rotativa della tibia	78.12.99↔	Applicazione di fissatore esterno dell'omero (Incl. Riduzione di frattura), altro
77.37.12↔	Corticotomia per osteogenesi distrattiva della tibia	78.13.10↔	Riduzione chiusa di frattura del radio distale con fissatore esterno
77.37.13↔	Osteotomia complessa (pluridimensionale) (con correzione assiale) della tibia	78.13.11↔	Riduzione chiusa di altra frattura del radio con fissatore esterno
77.37.14↔	Osteotomia valgizzante o varizzante della tibia	78.13.12↔	Riduzione aperta di frattura del radio distale con fissatore esterno
77.37.19↔	Altra sezione della tibia	78.13.13↔	Riduzione aperta di altra frattura del radio con fissatore esterno
77.37.20↔	Osteotomia rotativa della fibula	78.13.20↔	Riduzione chiusa di frattura dell'ulna con fissatore esterno
77.37.21↔	Corticotomia per osteogenesi distrattiva della fibula	78.13.99↔	Applicazione di fissatore esterno del radio e dell'ulna (Incl. Riduzione di frattura), altro
77.37.22↔	Osteotomia complessa (pluridimensionale) (con correzione assiale) della fibula	78.14.10↔	Riduzione chiusa di frattura di carpo e metacarpo con fissatore esterno
77.37.29↔	Altra sezione della fibula	78.14.11↔	Riduzione aperta di frattura di carpo e metacarpo con fissatore esterno
77.37.99↔	Altra sezione della tibia e fibula, altro	78.14.99↔	Applicazione di fissatore esterno di carpo e metacarpo (Incl. Riduzione di frattura), altro
77.40.20↔	Biopsia dell'osso, sede non specificata, Biopsia a cielo aperto	78.15.10↔	Riduzione aperta di frattura del collo femorale e del femore prossimale con fissatore esterno
77.40.99↔	Biopsia dell'osso, sede non specificata, altro		
77.41.00↔	Biopsia della scapola, della clavicola, delle coste e dello sterno, NAS		
77.41.20↔	Biopsia della scapola, della clavicola, delle coste e dello sterno, Biopsia a cielo aperto		
77.41.99↔	Biopsia della scapola, della clavicola, delle coste e dello sterno, altro		
77.42.00↔	Biopsia dell'omero, NAS		
77.42.20↔	Biopsia dell'omero, Biopsia a cielo aperto		
77.42.99↔	Biopsia dell'omero, altro		
77.43.00↔	Biopsia del radio e dell'ulna, NAS		
77.43.20↔	Biopsia del radio e dell'ulna, Biopsia a cielo aperto		

78.15.20↔	Riduzione aperta di frattura della diafisi femorale con fissatore esterno	79.35.00↔	Riduzione aperta di frattura del femore, con fissazione interna, NAS
78.15.30↔	Riduzione chiusa di frattura del femore distale con fissatore esterno	79.35.10↔	Riduzione aperta di frattura della testa femorale, con fissazione interna
78.15.31↔	Riduzione aperta di frattura del femore distale con fissatore esterno	79.35.11↔	Riduzione aperta di frattura del collo femorale e del femore prossimale, con fissazione interna
78.15.40↔	Riduzione chiusa di altra frattura del femore con fissatore esterno	79.35.12↔	Riduzione aperta di frattura della diafisi femorale, con fissazione interna
78.15.99↔	Applicazione di fissatore esterno del femore (Incl. Riduzione di frattura), altro	79.35.13↔	Riduzione aperta di frattura del femore distale, con fissazione interna
78.16.10↔	Riduzione chiusa di frattura della rotula con fissatore esterno	79.35.99↔	Riduzione aperta di frattura del femore, con fissazione interna, altro
78.16.11↔	Riduzione aperta di frattura della rotula con fissatore esterno	79.64↔	Sbrigliamento di frattura esposta delle falangi della mano
78.16.99↔	Applicazione di fissatore esterno della rotula (Incl. Riduzione di frattura), altro	79.68↔	Sbrigliamento di frattura esposta delle falangi del piede
78.17.10↔	Riduzione chiusa di frattura della tibia prossimale con fissatore esterno	80.10.00↔	Altra artrotomia, sede non specificata, NAS
78.17.11↔	Riduzione aperta di frattura semplice della tibia prossimale con fissatore esterno	80.10.10↔	Artrotomia artroscopica di sede non specificata, lavaggio articolare con drenaggio
78.17.12↔	Riduzione aperta di frattura pluriframmentaria della tibia prossimale con fissatore esterno	80.10.12↔	Artrotomia artroscopica di sede non specificata, impianto o rimozione di sistema di somministrazione farmacologica
78.17.13↔	Riduzione aperta di frattura semplice della diafisi tibiale con fissatore esterno	80.10.13↔	Altro lavaggio articolare con drenaggio di sede non specificata
78.17.14↔	Riduzione aperta di frattura semplice della tibia distale con fissatore esterno	80.10.99↔	Altra artrotomia, sede non specificata, altro
78.17.15↔	Riduzione chiusa di altra frattura della tibia con fissatore esterno	80.12.00↔	Altra artrotomia del gomito, NAS
78.17.16↔	Riduzione aperta di frattura pluriframmentaria di altre parti della tibia con fissatore esterno	80.12.10↔	Artrotomia artroscopica del gomito, lavaggio articolare con drenaggio
78.17.20↔	Riduzione aperta di frattura semplice della fibula prossimale con fissatore esterno	80.12.11↔	Artrotomia artroscopica del gomito, asportazione di corpo libero intra-articolare
78.17.21↔	Riduzione aperta di frattura pluriframmentaria della fibula prossimale con fissatore esterno	80.12.12↔	Artrotomia artroscopica del gomito, impianto o rimozione di sistema di somministrazione farmacologica
78.17.22↔	Riduzione aperta di frattura semplice della diafisi della fibula con fissatore esterno	80.12.20↔	Artrotomia del gomito, Lavaggio articolare con drenaggio
78.17.23↔	Riduzione aperta di frattura pluriframmentaria della diafisi della fibula con fissatore esterno	80.12.21↔	Artrotomia del gomito, Asportazione di corpo libero intra-articolare
78.17.24↔	Riduzione chiusa di frattura della fibula distale con fissatore esterno	80.12.99↔	Altra artrotomia del gomito, altro
78.17.25↔	Riduzione aperta di frattura semplice della fibula distale con fissatore esterno	80.16.00↔	Altra artrotomia del ginocchio, NAS
78.17.26↔	Riduzione aperta di frattura pluriframmentaria della fibula distale con fissatore esterno	80.16.10↔	Artrotomia artroscopica del ginocchio, lavaggio articolare con drenaggio
78.17.27↔	Riduzione chiusa di altra frattura della fibula con fissatore esterno	80.16.11↔	Artrotomia artroscopica del ginocchio, asportazione di corpo libero intra-articolare
78.17.99↔	Applicazione di fissatore esterno della tibia e della fibula (Incl. Riduzione di frattura), altro	80.16.12↔	Artrotomia artroscopica del ginocchio, impianto o rimozione di sistema di somministrazione farmacologica
78.18.10↔	Riduzione chiusa di frattura del calcagno con fissatore esterno	80.16.20↔	Artrotomia del ginocchio, Lavaggio articolare con drenaggio
78.18.11↔	Riduzione chiusa di frattura di altre ossa tarsali e metatarsali con fissatore esterno	80.16.21↔	Artrotomia del ginocchio, Asportazione di corpo libero intra-articolare
78.18.12↔	Riduzione aperta di frattura semplice di altre ossa tarsali e metatarsali con fissatore esterno	80.16.99↔	Altra artrotomia del ginocchio, altro
78.18.13↔	Riduzione aperta di frattura del calcagno e del talo con fissatore esterno	80.18.00↔	Altra artrotomia del piede e delle dita del piede, NAS
78.18.14↔	Riduzione aperta di frattura pluriframmentaria di altre ossa tarsali con fissatore esterno	80.18.10↔	Artrotomia artroscopica del piede e delle dita del piede, lavaggio articolare con drenaggio
78.18.15↔	Riduzione aperta di frattura pluriframmentaria del metatarso con fissatore esterno	80.18.11↔	Artrotomia artroscopica del piede e delle dita del piede, asportazione di corpo libero intra-articolare
78.18.99↔	Applicazione di fissatore esterno di tarso e metatarso (Incl. Riduzione di frattura), altro	80.18.12↔	Artrotomia artroscopica del piede e delle dita del piede, impianto o rimozione di sistema di somministrazione farmacologica
78.19.10↔	Riduzione chiusa di frattura di falangi delle mani con fissatore esterno	80.18.20↔	Artrotomia del piede e delle dita del piede, lavaggio articolare con drenaggio
78.19.11↔	Riduzione aperta di frattura di falangi delle mani con fissatore esterno	80.18.21↔	Artrotomia del piede e delle dita del piede, asportazione di corpo libero intra-articolare
78.19.20↔	Riduzione chiusa di frattura delle ossa pelviche con fissatore esterno	80.18.99↔	Altra artrotomia del piede e delle dita del piede, altro
78.19.21↔	Riduzione aperta di frattura dell'acetabolo mediante fissazione / transfissazione con fissatore esterno	80.19.00↔	Altra artrotomia di altra sede specificata, NAS
78.19.22↔	Riduzione aperta di frattura di altre parti delle ossa pelviche con fissatore esterno	80.19.10↔	Artrotomia artroscopica dell'articolazione sterno-clavicolare, lavaggio articolare con drenaggio
78.19.30↔	Riduzione chiusa di frattura di falangi dei piedi con fissatore esterno	80.19.11↔	Artrotomia artroscopica dell'articolazione sterno-clavicolare, asportazione di corpo libero intra-articolare
78.19.31↔	Riduzione aperta di frattura di falangi dei piedi con fissatore esterno	80.19.12↔	Artrotomia artroscopica dell'articolazione sterno-clavicolare, impianto o rimozione di sistema di somministrazione farmacologica
		80.19.20↔	Artrotomia dell'articolazione sterno-clavicolare, lavaggio articolare con drenaggio
		80.19.21↔	Artrotomia dell'articolazione sterno-clavicolare, asportazione di corpo libero intra-articolare
		80.19.29↔	Altra artrotomia dell'articolazione sterno-clavicolare
		80.19.90↔	Artrotomia artroscopica di altra sede specificata, lavaggio articolare con drenaggio
		80.19.91↔	Artrotomia artroscopica di altra sede specificata, asportazione di corpo libero intra-articolare

80.19.92↔	Artrotomia artroscopica di altra sede specificata, impianto o rimozione di sistema di somministrazione farmacologica	80.87.21↔	Sbrigliamento dell'articolazione subalare
80.19.93↔	Artrotomia di altra sede specificata, lavaggio articolare con drenaggio	80.87.22↔	Asportazione di cisti dell'articolazione subalare
80.19.94↔	Artrotomia di altra sede specificata, asportazione di corpo libero intra-articolare	80.87.29↔	Altra asportazione o distruzione locale di lesione dell'articolazione subalare
80.19.99↔	Altra artrotomia di altra sede specificata, altro	80.87.99↔	Altra asportazione o distruzione locale di lesione dell'articolazione della caviglia, altro
80.36.00↔	Biopsia delle strutture articolari del ginocchio, NAS	80.88.00↔	Altra asportazione o distruzione locale di lesione dell'articolazione del piede e delle dita del piede, NAS
80.36.20↔	Biopsia artroscopica delle strutture articolari del ginocchio	80.88.10↔	Asportazione o distruzione locale di lesione dell'articolazione del piede e delle dita del piede per via artroscopica
80.36.30↔	Biopsia a cielo aperto delle strutture articolari del ginocchio	80.88.20↔	Sbrigliamento dell'articolazione metatarso-falangea
80.36.99↔	Biopsia delle strutture articolari del ginocchio, altro	80.88.21↔	Asportazione di cisti dell'articolazione metatarso-falangea
80.6x.00↔	Meniscectomia del ginocchio, NAS	80.88.29↔	Altra asportazione o distruzione locale di lesione metatarso-falangea
80.6x.10↔	Meniscectomia del ginocchio, per via artroscopica, parziale	80.88.30↔	Sbrigliamento dell'articolazione interfalangea del piede
80.6x.11↔	Meniscectomia del ginocchio, per via artroscopica, totale	80.88.40↔	Sbrigliamento di altre articolazioni del piede
80.6x.20↔	Meniscectomia del ginocchio, chirurgica a cielo aperto, parziale	80.88.50↔	Asportazione di cisti di altre articolazioni del piede e delle dita del piede
80.6x.21↔	Meniscectomia del ginocchio, chirurgica a cielo aperto, totale	80.88.59↔	Altra asportazione o distruzione locale di lesione di altre articolazioni del piede e delle dita del piede
80.6x.99↔	Meniscectomia del ginocchio, altro	80.88.99↔	Altra asportazione o distruzione locale di lesione dell'articolazione del piede e delle dita del piede, altro
80.81.00↔	Altra asportazione o distruzione locale di lesione dell'articolazione della spalla, NAS	80.89.00↔	Altra asportazione o distruzione locale di lesione dell'articolazione di altra sede specificata, NAS
80.81.10↔	Sbrigliamento dell'articolazione omero-glenoidea	80.89.20↔	Asportazione o distruzione locale di lesione dell'articolazione sacroiliaca per via artroscopica
80.81.11↔	Asportazione di cisti dell'articolazione omero-glenoidea	80.89.21↔	Sbrigliamento dell'articolazione sacroiliaca
80.81.19↔	Altra asportazione o distruzione locale dell'articolazione omero-glenoidea	80.89.22↔	Asportazione di cisti dell'articolazione sacroiliaca
80.81.20↔	Sbrigliamento dell'articolazione acromio-clavicolare	80.89.29↔	Altra asportazione o distruzione locale di lesione dell'articolazione sacroiliaca
80.81.21↔	Asportazione di cisti dell'articolazione acromio-clavicolare	80.89.41↔	Sbrigliamento di lesione dell'articolazione di altra sede specificata
80.81.29↔	Altra asportazione o distruzione locale dell'articolazione acromio-clavicolare	80.89.42↔	Asportazione di cisti dell'articolazione di altra sede specificata
80.81.99↔	Altra asportazione o distruzione locale di lesione dell'articolazione della spalla, altro	80.90.00↔	Altra asportazione dell'articolazione in sede non specificata, NAS
80.82.00↔	Altra asportazione o distruzione locale di lesione dell'articolazione del gomito, NAS	80.90.10↔	Asportazione artroscopica dell'articolazione in sede non specificata
80.82.10↔	Asportazione o distruzione locale di lesione dell'articolazione del gomito per via artroscopica	80.90.99↔	Altra asportazione dell'articolazione in sede non specificata, altro
80.82.11↔	Sbrigliamento dell'articolazione del gomito	80.91.00↔	Altra asportazione dell'articolazione della spalla, NAS
80.82.12↔	Asportazione di cisti dell'articolazione del gomito	80.91.10↔	Asportazione artroscopica dell'articolazione omero-glenoidea
80.82.99↔	Altra asportazione o distruzione locale di lesione dell'articolazione del gomito, altro	80.91.11↔	Altra asportazione dell'articolazione omero-glenoidea
80.83.00↔	Altra asportazione o distruzione locale di lesione dell'articolazione del polso, NAS	80.91.20↔	Asportazione artroscopica dell'articolazione acromio-clavicolare
80.83.10↔	Asportazione o distruzione locale di lesione dell'articolazione del polso per via artroscopica	80.91.21↔	Altra asportazione dell'articolazione acromio-clavicolare
80.83.11↔	Sbrigliamento dell'articolazione del polso	80.91.30↔	Prelievo di cartilagine per innesto dall'articolazione della spalla
80.83.12↔	Asportazione di cisti dell'articolazione del polso	80.91.99↔	Altra asportazione dell'articolazione della spalla, altro
80.83.99↔	Altra asportazione o distruzione locale di lesione dell'articolazione del polso, altro	80.92.00↔	Altra asportazione dell'articolazione del gomito, NAS
80.85.00↔	Altra asportazione o distruzione locale di lesione dell'articolazione dell'anca, NAS	80.92.10↔	Asportazione artroscopica dell'articolazione del gomito
80.85.10↔	Asportazione o distruzione locale di lesione dell'articolazione dell'anca per via artroscopica	80.92.11↔	Prelievo di cartilagine per innesto dall'articolazione del gomito
80.85.11↔	Sbrigliamento dell'articolazione dell'anca	80.92.99↔	Altra asportazione dell'articolazione del gomito, altro
80.85.12↔	Asportazione di cisti dell'articolazione dell'anca	80.93.00↔	Altra asportazione dell'articolazione del polso, NAS
80.85.99↔	Altra asportazione o distruzione locale di lesione dell'articolazione dell'anca, altro	80.93.10↔	Asportazione artroscopica dell'articolazione del polso
80.86.00↔	Altra asportazione o distruzione locale di lesione dell'articolazione del ginocchio, NAS	80.93.11↔	Prelievo di cartilagine per innesto dall'articolazione del polso
80.86.10↔	Asportazione o distruzione locale di lesione dell'articolazione del ginocchio per via artroscopica	80.93.12↔	Resezione del disco triangolare dell'articolazione del polso
80.86.11↔	Sbrigliamento dell'articolazione del ginocchio	80.93.99↔	Altra asportazione dell'articolazione del polso, altro
80.86.12↔	Asportazione di cisti dell'articolazione del ginocchio	80.94↔	Altra asportazione dell'articolazione della mano e delle dita della mano
80.86.13↔	Asportazione di cisti menisciale del ginocchio	80.95.00↔	Altra asportazione dell'articolazione dell'anca, NAS
80.86.99↔	Altra asportazione o distruzione locale di lesione dell'articolazione del ginocchio, altro	80.95.10↔	Asportazione artroscopica dell'articolazione dell'anca
80.87.00↔	Altra asportazione o distruzione locale di lesione dell'articolazione della caviglia, NAS	80.95.11↔	Prelievo di cartilagine per innesto dall'articolazione dell'anca
80.87.10↔	Asportazione o distruzione locale di lesione dell'articolazione talocrurale per via artroscopica	80.95.99↔	Altra asportazione dell'articolazione dell'anca, altro
80.87.11↔	Sbrigliamento dell'articolazione talocrurale	80.96.00↔	Altra asportazione dell'articolazione del ginocchio, NAS
80.87.12↔	Asportazione di cisti dell'articolazione talocrurale	80.96.10↔	Asportazione artroscopica dell'articolazione del ginocchio
80.87.19↔	Altra asportazione o distruzione locale di lesione dell'articolazione talocrurale	80.96.20↔	Prelievo di cartilagine per innesto dall'articolazione del ginocchio, per via artroscopica
80.87.20↔	Asportazione o distruzione locale di lesione dell'articolazione subalare per via artroscopica	80.96.21↔	Prelievo di cartilagine per innesto dall'articolazione del ginocchio, chirurgica a cielo aperto
		80.96.99↔	Altra asportazione dell'articolazione del ginocchio, altro
		80.97.00↔	Altra asportazione dell'articolazione della caviglia, NAS
		80.97.10↔	Asportazione artroscopica dell'articolazione talocrurale
		80.97.11↔	Altra asportazione dell'articolazione talocrurale

80.97.20↔	Asportazione artroscopica dell'articolazione subtlare	81.52.31↔	Primo impianto di coppa di sostegno di protesi dell'anca
80.97.21↔	Altra asportazione dell'articolazione subtlare	81.52.39↔	Primo impianto di componente di protesi dell'anca, altro
80.97.30↔	Prelievo di cartilagine per innesto dall'articolazione della caviglia	81.52.41↔	Impianto di protesi d'anca unipolare per sostituzione di protesi
80.97.99↔	Altra asportazione dell'articolazione della caviglia, altro	81.52.42↔	Impianto di protesi d'anca biarticolata per sostituzione di protesi
80.98.00↔	Altra asportazione dell'articolazione del piede e delle dita del piede, NAS	81.52.49↔	Impianto di protesi parziale dell'anca per sostituzione di protesi, altro
80.98.10↔	Asportazione artroscopica dell'articolazione del piede e delle dita del piede	81.52.51↔	Impianto di coppa di sostegno di protesi dell'anca per sostituzione
80.98.11↔	Altra asportazione dell'articolazione metatarso-falangea	81.52.52↔	Impianto di inserto di protesi dell'anca per sostituzione
80.98.12↔	Altra asportazione di altra articolazione del piede	81.52.53↔	Impianto della testa femorale di protesi dell'anca per sostituzione
80.98.13↔	Altra asportazione dell'articolazione interfalangea del piede	81.52.54↔	Impianto di testa femorale nonché inserto di protesi dell'anca per sostituzione
80.98.99↔	Altra asportazione dell'articolazione del piede e delle dita del piede, altro	81.52.55↔	Impianto di testa femorale, inserto nonché coppa acetabolare di protesi dell'anca per sostituzione
80.99.00↔	Altra asportazione dell'articolazione di altra sede specificata, NAS	81.52.56↔	Impianto di inserto nonché coppa acetabolare di protesi dell'anca per sostituzione
80.99.10↔	Asportazione artroscopica dell'articolazione sterno-clavicolare	81.52.57↔	Impianto di coppa di sostegno nonché coppa acetabolare di protesi dell'anca per sostituzione
80.99.11↔	Altra asportazione dell'articolazione sterno-clavicolare	81.52.58↔	Impianto di coppa di sostegno, coppa acetabolare nonché testa femorale di protesi dell'anca per sostituzione
80.99.20↔	Asportazione artroscopica dell'articolazione sacroiliaca	81.52.59↔	Impianto di componenti di endoprotesi dell'anca in caso di sostituzione, altro
80.99.21↔	Altra asportazione dell'articolazione sacroiliaca	81.52.5a↔	Impianto di stelo nonché testa femorale di protesi dell'anca per sostituzione
80.99.30↔	Asportazione artroscopica della sinfisi pubica	81.52.5b↔	Impianto di stelo, testa femorale nonché inserto di protesi dell'anca per sostituzione
80.99.31↔	Altra asportazione della sinfisi pubica	81.53↔	Revisione senza sostituzione di protesi di anca
80.99.90↔	Asportazione artroscopica dell'articolazione di altra sede specificata	81.83.00↔	Altro intervento sulla spalla, NAS
80.99.91↔	Prelievo di cartilagine per innesto dall'articolazione di altra sede specificata	81.83.10↔	Rifissazione di frammento osteocondrale, articolazione omero-glenoidea, per via artroscopica
80.99.99↔	Altra asportazione dell'articolazione di altra sede specificata, altro	81.83.11↔	Rifissazione di frammento osteocondrale, articolazione omero-glenoidea, chirurgica a cielo aperto
81.44.10↔	Stabilizzazione della rotula, Sezione del retinacolo, laterale	81.83.12↔	Rifissazione di frammento osteocondrale, articolazione acromio-clavicolare, per via artroscopica
81.44.11↔	Stabilizzazione della rotula, Sezione del retinacolo, laterale con intervento di riallineamento	81.83.13↔	Rifissazione di frammento osteocondrale, articolazione acromio-clavicolare, chirurgica a cielo aperto
81.44.12↔	Stabilizzazione della rotula, Trasposizione dell'inserzione del tendine rotuleo	81.83.18↔	Innesto di cartilagine e impianto di colture tissutali prodotte in vitro, articolazione omero-glenoidea, per via artroscopica
81.44.13↔	Stabilizzazione della rotula, Trasposizione dell'inserzione del tendine rotuleo con innesto osseo	81.83.19↔	Innesto di cartilagine e impianto di colture tissutali prodotte in vitro, articolazione omero-glenoidea, chirurgica a cielo aperto
81.44.14↔	Stabilizzazione della rotula con plastica MPFL (legamento patello-femorale mediale)	81.83.20↔	Innesto di cartilagine e impianto di colture tissutali prodotte in vitro, articolazione acromio-clavicolare, per via artroscopica
81.44.99↔	Stabilizzazione della rotula, altro	81.83.21↔	Innesto di cartilagine e impianto di colture tissutali prodotte in vitro, articolazione acromio-clavicolare, chirurgica a cielo aperto
81.45.10↔	Ricostruzione del crociato anteriore con tendine rotuleo autologo, per via artroscopica	81.83.26↔	Perforazione subcondrale, articolazione omero-glenoidea, per via artroscopica
81.45.11↔	Ricostruzione del crociato posteriore con tendine rotuleo autologo, per via artroscopica	81.83.27↔	Perforazione subcondrale, articolazione omero-glenoidea, chirurgica a cielo aperto
81.45.12↔	Ricostruzione del crociato anteriore con tendine semitendinoso e/o gracile, per via artroscopica	81.83.28↔	Perforazione subcondrale, articolazione acromio-clavicolare, per via artroscopica
81.45.13↔	Ricostruzione del crociato posteriore con tendine semitendinoso e/o gracile, per via artroscopica	81.83.29↔	Perforazione subcondrale, articolazione acromio-clavicolare, chirurgica a cielo aperto
81.45.14↔	Ricostruzione del crociato anteriore con legamento e rinforzo alloplastico, per via artroscopica	81.83.30↔	Perforazione subcondrale con inserzione di impianto acellulare, articolazione omero-glenoidea, per via artroscopica
81.45.19↔	Altra riparazione dei legamenti crociati del ginocchio, per via artroscopica	81.83.31↔	Perforazione subcondrale con inserzione di impianto acellulare, articolazione acromio-clavicolare, per via artroscopica
81.45.20↔	Ricostruzione del crociato anteriore con tendine rotuleo autologo, chirurgica a cielo aperto	81.83.32↔	Rifissazione del labbro glenoideo, per via artroscopica
81.45.21↔	Ricostruzione del crociato posteriore con tendine rotuleo autologo, chirurgica a cielo aperto	81.83.33↔	Allargamento dello spazio subacromiale, per via artroscopica
81.45.22↔	Ricostruzione del crociato anteriore con tendine semitendinoso e/o gracile, chirurgica a cielo aperto	81.83.34↔	Plicatura capsulare con fissazione al glenoide, per via artroscopica
81.45.23↔	Ricostruzione del crociato posteriore con tendine semitendinoso e/o gracile, chirurgica a cielo aperto	81.83.35↔	Perforazione subcondrale con inserzione di impianto acellulare, articolazione omero-glenoidea, chirurgica a cielo aperto
81.45.24↔	Ricostruzione del crociato anteriore con legamento e rinforzo alloplastico, chirurgica a cielo aperto	81.83.36↔	Perforazione subcondrale con inserzione di impianto acellulare, articolazione acromio-clavicolare, chirurgica a cielo aperto
81.45.29↔	Altra riparazione dei legamenti crociati del ginocchio, chirurgica a cielo aperto	81.83.39↔	Rifissazione e plastica artroscopica dell'apparato capsulo-legamentoso della spalla, altro, per via artroscopica
81.45.99↔	Altra riparazione dei legamenti crociati del ginocchio, altro	81.83.40↔	Artroplastica di resezione della spalla
81.51.21↔	Impianto di protesi totale dell'anca per sostituzione di protesi	81.83.41↔	Rifissazione del limbus, chirurgica a cielo aperto
81.51.22↔	Impianto di protesi totale dell'anca per sostituzione di protesi, protesi speciale	81.83.42↔	Plastica del margine glenoideo anteriore e posteriore
81.51.23↔	Impianto di protesi d'anca di superficie per sostituzione di protesi	81.83.43↔	Capsuloplastica anteriore e posteriore
81.51.29↔	Impianto di protesi totale dell'anca per sostituzione di protesi, altro		
81.52.00↔	Sostituzione parziale dell'anca, NAS		
81.52.21↔	Primo impianto di protesi unipolare		
81.52.22↔	Primo impianto di protesi biarticolata		
81.52.29↔	Primo impianto di protesi parziale dell'anca, altro		

81.83.44↔	Acromioplastica con sezione del legamento coraco-acromiale, chirurgica a cielo aperto	83.13.10↔	Incisione di tendine, Testa e collo
81.83.49↔	Rifissazione e plastica dell'apparato capsulo-legamentoso della spalla, altro, chirurgica a cielo aperto	83.13.11↔	Incisione di tendine, Spalla e ascella
81.83.99↔	Altro intervento sulla spalla, altro	83.13.12↔	Incisione di tendine, Braccio e gomito
81.90.00↔	Trapianto di condrociti, NAS	83.13.13↔	Incisione di tendine, Avambraccio
81.90.20↔	Trapianto autologo su articolazioni di condrociti prodotti da una matrice, chirurgico a cielo aperto	83.13.14↔	Incisione di tendine, Parete toracica, addome e dorso
81.90.99↔	Trapianto di condrociti, altro	83.13.15↔	Incisione di tendine, Regione inguinale e genitale e natiche
82.21↔	Asportazione di lesione della fascia [o guaina] tendinea della mano	83.13.16↔	Incisione di tendine, Estremità inferiore
82.33↔	Altra tendinectomia della mano	83.13.19↔	Incisione di tendine, Altra localizzazione
82.35.00↔	Altra fasciectomia della mano, NAS	83.13.20↔	Sezione di tendine, Testa e collo
82.35.10↔	Fasciectomia del palmo della mano	83.13.21↔	Sezione di tendine, Spalla e ascella
82.35.11↔	Fasciectomia della mano e delle dita della mano con neurolisi	83.13.22↔	Sezione di tendine, Braccio e gomito
82.35.12↔	Fasciectomia della mano e delle dita della mano con neurolisi e arteriolisi	83.13.23↔	Sezione di tendine, Avambraccio
82.35.13↔	Fasciectomia della mano e delle dita della mano con artroliasi	83.13.24↔	Sezione di tendine, Parete toracica, addome e dorso
82.35.99↔	Altra fasciectomia della mano, altro	83.13.25↔	Sezione di tendine, Regione inguinale e genitale e natiche
82.46.00↔	Sutura di muscoli o fasce della mano, NAS	83.13.26↔	Sezione di tendine, Estremità inferiore
82.46.10↔	Sutura di fascia della mano	83.13.29↔	Sezione di tendine, Altra localizzazione
82.46.20↔	Sutura di muscolo della mano	83.14.10↔	Fasciotomia, Testa e collo
82.46.99↔	Sutura di muscoli o fasce della mano, altro	83.14.11↔	Fasciotomia, Spalla e ascella
82.58↔	Altro trasferimento o trapianto di muscoli della mano	83.14.12↔	Fasciotomia, Braccio e gomito
82.59↔	Altra trasposizione di muscoli della mano	83.14.13↔	Fasciotomia, Avambraccio
82.99.10↔	Altri interventi su tendini della mano	83.14.14↔	Fasciotomia, Parete toracica, addome e dorso
82.99.20↔	Altri interventi su fasce della mano	83.14.15↔	Fasciotomia, Regione inguinale e genitale e natiche
82.99.30↔	Altri interventi su muscoli della mano	83.14.16↔	Fasciotomia, Estremità inferiore
83.02.10↔	Miotomia, Testa e collo	83.14.19↔	Fasciotomia, Altra localizzazione
83.02.11↔	Miotomia, Spalla e ascella	83.19.10↔	Sezione di muscolo, Testa e collo
83.02.12↔	Miotomia, Braccio e gomito	83.19.11↔	Sezione di muscolo, Spalla e ascella
83.02.13↔	Miotomia, Avambraccio	83.19.12↔	Sezione di muscolo, Braccio e gomito
83.02.14↔	Miotomia, Parete toracica, addome e dorso	83.19.13↔	Sezione di muscolo, Avambraccio
83.02.15↔	Miotomia, Regione inguinale e genitale e natiche	83.19.14↔	Sezione di muscolo, Parete toracica, addome e dorso
83.02.16↔	Miotomia, Estremità inferiore	83.19.15↔	Sezione di muscolo, Regione inguinale e genitale e natiche
83.02.19↔	Miotomia, Altra localizzazione	83.19.16↔	Sezione di muscolo, Estremità inferiore
83.03.10↔	Borsotomia, Testa e collo	83.19.19↔	Sezione di muscolo, Altra localizzazione
83.03.11↔	Borsotomia, Spalla e ascella	83.19.20↔	Disinserzione di muscolo, tendine e fascia, Testa e collo
83.03.12↔	Borsotomia, Braccio e gomito	83.19.21↔	Disinserzione di muscolo, tendine e fascia, Spalla e ascella
83.03.13↔	Borsotomia, Avambraccio	83.19.22↔	Disinserzione di muscolo, tendine e fascia, Braccio e gomito
83.03.14↔	Borsotomia, Parete toracica, addome e dorso	83.19.23↔	Disinserzione di muscolo, tendine e fascia, Avambraccio
83.03.15↔	Borsotomia, Regione inguinale e genitale e natiche	83.19.24↔	Disinserzione di muscolo, tendine e fascia, Parete toracica, addome e dorso
83.03.16↔	Borsotomia, Estremità inferiore	83.19.25↔	Disinserzione di muscolo, tendine e fascia, Regione inguinale e genitale e natiche
83.03.19↔	Borsotomia, Altra localizzazione	83.19.26↔	Disinserzione di muscolo, tendine e fascia, Estremità inferiore
83.09.10↔	Rimozione di corpo estraneo da muscolo, tendine o fascia, Testa e collo	83.19.29↔	Disinserzione di muscolo, tendine e fascia, Altra localizzazione
83.09.11↔	Rimozione di corpo estraneo da muscolo, tendine o fascia, Spalla e ascella	83.19.30↔	Distacco del peduncolo dopo plastica con lembo, Testa e collo
83.09.12↔	Rimozione di corpo estraneo da muscolo, tendine o fascia, Braccio e gomito	83.19.31↔	Distacco del peduncolo dopo plastica con lembo, Spalla e ascella
83.09.13↔	Rimozione di corpo estraneo da muscolo, tendine o fascia, Avambraccio	83.19.32↔	Distacco del peduncolo dopo plastica con lembo, Braccio e gomito
83.09.14↔	Rimozione di corpo estraneo da muscolo, tendine o fascia, Parete toracica, addome e dorso	83.19.33↔	Distacco del peduncolo dopo plastica con lembo, Avambraccio
83.09.15↔	Rimozione di corpo estraneo da muscolo, tendine o fascia, Regione inguinale e genitale e natiche	83.19.34↔	Distacco del peduncolo dopo plastica con lembo, Parete toracica, addome e dorso
83.09.16↔	Rimozione di corpo estraneo da muscolo, tendine o fascia, Estremità inferiore	83.19.35↔	Distacco del peduncolo dopo plastica con lembo, Regione inguinale e genitale e natiche
83.09.19↔	Rimozione di corpo estraneo da muscolo, tendine o fascia, Altra localizzazione	83.19.36↔	Distacco del peduncolo dopo plastica con lembo, Estremità inferiore
83.09.90↔	Altra incisione dei tessuti molli, Testa e collo	83.19.39↔	Distacco del peduncolo dopo plastica con lembo, Altra localizzazione
83.09.91↔	Altra incisione dei tessuti molli, Spalla e ascella	83.19.90↔	Altra sezione dei tessuti molli, Testa e collo
83.09.92↔	Altra incisione dei tessuti molli, Braccio e gomito	83.19.91↔	Altra sezione dei tessuti molli, Spalla e ascella
83.09.93↔	Altra incisione dei tessuti molli, Avambraccio	83.19.92↔	Altra sezione dei tessuti molli, Braccio e gomito
83.09.94↔	Altra incisione dei tessuti molli, Parete toracica, addome e dorso	83.19.93↔	Altra sezione dei tessuti molli, Avambraccio
83.09.95↔	Altra incisione dei tessuti molli, Regione inguinale e genitale e natiche	83.19.94↔	Altra sezione dei tessuti molli, Parete toracica, addome e dorso
83.09.96↔	Altra incisione dei tessuti molli, Estremità inferiore	83.19.95↔	Altra sezione dei tessuti molli, Regione inguinale e genitale e natiche
83.09.97↔	Altra incisione dei tessuti molli, Altra localizzazione	83.19.96↔	Altra sezione dei tessuti molli, Estremità inferiore
83.11↔	Achillotomia	83.19.97↔	Altra sezione dei tessuti molli, Altra localizzazione
83.12↔	Tenotomia degli adduttori dell'anca	83.21.11↔	Biopsia a cielo aperto dei tessuti molli
		83.21.21↔	Biopsia a cielo aperto di muscolo
		83.21.30↔	Biopsia dei tessuti molli, Biopsia di borsa sinoviale
		83.31.10↔	Asportazione di lesione delle guaine tendinee, Testa e collo
		83.31.11↔	Asportazione di lesione delle guaine tendinee, Spalla e ascella
		83.31.12↔	Asportazione di lesione delle guaine tendinee, Braccio e gomito

83.31.13↔	Asportazione di lesione delle guaine tendinee, Avambraccio	83.49.22↔	Resezione compartimentale, Braccio e gomito
83.31.14↔	Asportazione di lesione delle guaine tendinee, Parete toracica, addome e dorso	83.49.23↔	Resezione compartimentale, Avambraccio
83.31.15↔	Asportazione di lesione delle guaine tendinee, Regione inguinale e genitale e natiche	83.49.24↔	Resezione compartimentale, Parete toracica, addome e dorso
83.31.16↔	Asportazione di lesione delle guaine tendinee, Estremità inferiore	83.49.25↔	Resezione compartimentale, Regione inguinale e genitale e natiche
83.31.19↔	Asportazione di lesione delle guaine tendinee, Altra localizzazione	83.49.26↔	Resezione compartimentale, Estremità inferiore
83.32.10↔	Asportazione di lesione dei muscoli, Testa e collo	83.49.29↔	Resezione compartimentale, Altra localizzazione
83.32.11↔	Asportazione di lesione dei muscoli, Spalla e braccio	83.49.30↔	Altra asportazione di tessuti molli, Testa e collo
83.32.12↔	Asportazione di lesione dei muscoli, Parete toracica, addome e dorso	83.49.31↔	Altra asportazione di tessuti molli, Spalla e ascella
83.32.13↔	Asportazione di lesione dei muscoli, Regione inguinale e genitale e natiche	83.49.32↔	Altra asportazione di tessuti molli, Braccio e gomito
83.32.14↔	Asportazione di lesione dei muscoli, Estremità inferiore	83.49.33↔	Altra asportazione di tessuti molli, Avambraccio
83.32.19↔	Asportazione di lesione dei muscoli, Altra localizzazione	83.49.34↔	Altra asportazione di tessuti molli, Parete toracica, addome e dorso
83.39.10↔	Asportazione di lesione di tendine, testa e collo	83.49.35↔	Altra asportazione di tessuti molli, Regione inguinale e genitale e natiche
83.39.11↔	Asportazione di lesione di tendine, Spalla e braccio	83.49.36↔	Altra asportazione di tessuti molli, Estremità inferiore
83.39.12↔	Asportazione di lesione di tendine, Parete toracica, addome e dorso	83.49.39↔	Altra asportazione di tessuti molli, Altra localizzazione
83.39.13↔	Asportazione di lesione di tendine, Regione inguinale e genitale e natiche	83.5x.10↔	Borsectomia, Testa e collo
83.39.14↔	Asportazione di lesione di tendine, Estremità inferiore	83.5x.11↔	Borsectomia, Spalla e ascella
83.39.19↔	Asportazione di lesione di tendine, Altra localizzazione	83.5x.12↔	Borsectomia, Braccio e gomito
83.39.20↔	Asportazione di lesione di fascia, Testa e collo	83.5x.13↔	Borsectomia, Avambraccio
83.39.21↔	Asportazione di lesione di fascia, Spalla e braccio	83.5x.14↔	Borsectomia, Parete toracica, addome e dorso
83.39.22↔	Asportazione di lesione di fascia, Parete toracica, addome e dorso	83.5x.15↔	Borsectomia, Regione inguinale e genitale e natiche
83.39.23↔	Asportazione di lesione di fascia, Regione inguinale e genitale e natiche	83.5x.16↔	Borsectomia, Estremità inferiore
83.39.24↔	Asportazione di lesione di fascia, Estremità inferiore	83.5x.19↔	Borsectomia, Altra localizzazione
83.39.29↔	Asportazione di lesione di fascia, Altra localizzazione	83.61.11↔	Sutura di guaina tendinea, Spalla e ascella
83.41↔	Asportazione di tendini per innesti	83.61.12↔	Sutura di guaina tendinea, Braccio e gomito
83.42.10↔	Altra tendinectomia, Testa e collo	83.61.13↔	Sutura di guaina tendinea, Avambraccio
83.42.11↔	Altra tendinectomia, Spalla e ascella	83.61.14↔	Sutura di guaina tendinea, Parete toracica, addome e dorso
83.42.12↔	Altra tendinectomia, Braccio e gomito	83.61.15↔	Sutura di guaina tendinea, Regione inguinale e genitale e natiche
83.42.13↔	Altra tendinectomia, Avambraccio	83.61.16↔	Sutura di guaina tendinea, Estremità inferiore
83.42.14↔	Altra tendinectomia, Parete toracica, addome e dorso	83.61.19↔	Sutura di guaina tendinea, Altra localizzazione
83.42.15↔	Altra tendinectomia, Regione inguinale e genitale e natiche	83.62.10↔	Sutura differita di tendini, Testa e collo
83.42.16↔	Altra tendinectomia, Estremità inferiore	83.62.11↔	Sutura differita di tendini, Spalla e ascella
83.42.19↔	Altra tendinectomia, Altra localizzazione	83.62.12↔	Sutura differita di tendini, Braccio e gomito
83.44.00↔	Altra fasciectomia, NAS	83.62.13↔	Sutura differita di tendini, Avambraccio
83.44.10↔	Altra fasciectomia, Testa e collo	83.62.14↔	Sutura differita di tendini, Parete toracica, addome e dorso
83.44.11↔	Altra fasciectomia, Spalla e ascella	83.62.15↔	Sutura differita di tendini, Regione inguinale e genitale e natiche
83.44.12↔	Altra fasciectomia, Braccio e gomito	83.62.16↔	Sutura differita di tendini, Estremità inferiore
83.44.13↔	Altra fasciectomia, Avambraccio	83.62.19↔	Sutura differita di tendini, Altra localizzazione
83.44.14↔	Altra fasciectomia, Parete toracica, addome e dorso	83.64.10↔	Altra sutura di tendini, Testa e collo
83.44.15↔	Altra fasciectomia, Regione inguinale e genitale e natiche	83.64.11↔	Altra sutura di tendini, Spalla e ascella
83.44.16↔	Altra fasciectomia, Estremità inferiore	83.64.12↔	Altra sutura di tendini, Braccio e gomito
83.44.19↔	Altra fasciectomia, Altra localizzazione	83.64.13↔	Altra sutura di tendini, Avambraccio
83.44.99↔	Altra fasciectomia, altro	83.64.14↔	Altra sutura di tendini, Parete toracica, addome e dorso
83.45.10↔	Altra miectomia, Testa e collo	83.64.15↔	Altra sutura di tendini, Regione inguinale e genitale e natiche
83.45.11↔	Altra miectomia, Spalla e ascella	83.64.16↔	Altra sutura di tendini, Estremità inferiore
83.45.12↔	Altra miectomia, Braccio e gomito	83.64.19↔	Altra sutura di tendini, Altra localizzazione
83.45.13↔	Altra miectomia, Avambraccio	83.65.10↔	Altra sutura di muscoli o fasce, Testa e collo
83.45.14↔	Altra miectomia, Parete toracica, addome e dorso	83.65.11↔	Altra sutura di muscoli o fasce, Spalla e ascella
83.45.15↔	Altra miectomia, Regione inguinale e genitale e natiche	83.65.12↔	Altra sutura di muscoli o fasce, Braccio e gomito
83.45.16↔	Altra miectomia, Estremità inferiore	83.65.13↔	Altra sutura di muscoli o fasce, Avambraccio
83.45.19↔	Altra miectomia, Altra localizzazione	83.65.14↔	Altra sutura di muscoli o fasce, Parete toracica, addome e dorso
83.49.10↔	Asportazione di guaina tendinea, Testa e collo	83.65.15↔	Altra sutura di muscoli o fasce, Regione inguinale e genitale e natiche
83.49.11↔	Asportazione di guaina tendinea, Spalla e ascella	83.65.16↔	Altra sutura di muscoli o fasce, Estremità inferiore
83.49.12↔	Asportazione di guaina tendinea, Braccio e gomito	83.65.19↔	Altra sutura di muscoli o fasce, Altra localizzazione
83.49.13↔	Asportazione di guaina tendinea, Avambraccio	83.72.10↔	Arretramento di tendini, Testa e collo
83.49.14↔	Asportazione di guaina tendinea, Parete toracica e dorso	83.72.11↔	Arretramento di tendini, Spalla e ascella
83.49.15↔	Asportazione di guaina tendinea, Regione inguinale e genitale e natiche	83.72.12↔	Arretramento di tendini, Braccio e gomito
83.49.16↔	Asportazione di guaina tendinea, Estremità inferiore	83.72.13↔	Arretramento di tendini, Avambraccio
83.49.19↔	Asportazione di guaina tendinea, Altra localizzazione	83.72.14↔	Arretramento di tendini, Parete toracica, addome e dorso
83.49.20↔	Resezione compartimentale, Testa e collo	83.72.15↔	Arretramento di tendini, Regione inguinale e genitale e natiche
83.49.21↔	Resezione compartimentale, Spalla e ascella	83.72.16↔	Arretramento di tendini, Estremità inferiore
		83.72.19↔	Arretramento di tendini, Altra localizzazione
		83.73.10↔	Reinserzione di tendini, Testa e collo
		83.73.11↔	Reinserzione di tendini, Spalla e ascella
		83.73.12↔	Reinserzione di tendini, Braccio e gomito
		83.73.13↔	Reinserzione di tendini, Avambraccio

83.73.14↔	Reinserzione di tendini, Parete toracica, addome e dorso	83.87.15↔	Mioplastica, Regione inguinale e genitale e natiche
83.73.15↔	Reinserzione di tendini, Regione inguinale e genitale e natiche	83.87.16↔	Mioplastica, Estremità inferiore
83.73.16↔	Reinserzione di tendini, Estremità inferiore	83.87.19↔	Mioplastica, Altra localizzazione
83.73.19↔	Reinserzione di tendini, Altra localizzazione	83.87.90↔	Altri interventi di plastica sui muscoli, Testa e collo
83.74.10↔	Reinserzione di muscoli, Testa e collo	83.87.91↔	Altri interventi di plastica sui muscoli, Spalla e ascella
83.74.11↔	Reinserzione di muscoli, Spalla e ascella	83.87.92↔	Altri interventi di plastica sui muscoli, Braccio e gomito
83.74.12↔	Reinserzione di muscoli, Braccio e gomito	83.87.93↔	Altri interventi di plastica sui muscoli, Avambraccio
83.74.13↔	Reinserzione di muscoli, Avambraccio	83.87.94↔	Altri interventi di plastica sui muscoli, Parete toracica, addome e dorso
83.74.14↔	Reinserzione di muscoli, Parete toracica, addome e dorso	83.87.95↔	Altri interventi di plastica sui muscoli, Regione inguinale e genitale e natiche
83.74.15↔	Reinserzione di muscoli, Regione inguinale e genitale	83.87.96↔	Altri interventi di plastica sui muscoli, Estremità inferiore
83.74.16↔	Reinserzione di muscoli, Estremità inferiore	83.87.97↔	Altri interventi di plastica sui muscoli, Altra localizzazione
83.74.19↔	Reinserzione di muscoli, Altra localizzazione	83.88.10↔	Rinforzo di tendine, Testa e collo
83.75.00↔	Trasferimento o trapianto di tendini, NAS	83.88.11↔	Rinforzo di tendine, Spalla e ascella
83.75.10↔	Trasferimento o trapianto di tendini, Testa e collo	83.88.12↔	Rinforzo di tendine, Braccio e gomito
83.75.11↔	Trasferimento o trapianto di tendini, Spalla e ascella	83.88.13↔	Rinforzo di tendine, Avambraccio
83.75.12↔	Trasferimento o trapianto di tendini, Braccio e gomito	83.88.14↔	Rinforzo di tendine, Parete toracica, addome e dorso
83.75.13↔	Trasferimento o trapianto di tendini, Avambraccio	83.88.15↔	Rinforzo di tendine, Regione inguinale e genitale e natiche
83.75.14↔	Trasferimento o trapianto di tendini, Parete toracica, addome e dorso	83.88.16↔	Rinforzo di tendine, Estremità inferiore
83.75.15↔	Trasferimento o trapianto di tendini, Regione inguinale e genitale e natiche	83.88.19↔	Rinforzo di tendine, Altra localizzazione
83.75.16↔	Trasferimento o trapianto di tendini, Estremità inferiore	83.88.20↔	Tenoplastica sostitutiva, Testa e collo
83.75.19↔	Trasferimento o trapianto di tendini, Altra localizzazione	83.88.21↔	Tenoplastica sostitutiva, Spalla e ascella
83.75.99↔	Trasferimento o trapianto di tendini, altro	83.88.22↔	Tenoplastica sostitutiva, Braccio e gomito
83.77.10↔	Trasferimento o trapianto di muscoli, Testa e collo	83.88.23↔	Tenoplastica sostitutiva, Avambraccio
83.77.11↔	Trasferimento o trapianto di muscoli, Spalla e ascella	83.88.24↔	Tenoplastica sostitutiva, Parete toracica, addome e dorso
83.77.12↔	Trasferimento o trapianto di muscoli, Braccio e gomito	83.88.25↔	Tenoplastica sostitutiva, Regione inguinale e genitale e natiche
83.77.13↔	Trasferimento o trapianto di muscoli, Avambraccio	83.88.26↔	Tenoplastica sostitutiva, Estremità inferiore
83.77.14↔	Trasferimento o trapianto di muscoli, Parete toracica, addome e dorso	83.88.29↔	Tenoplastica sostitutiva, Altra localizzazione
83.77.15↔	Trasferimento o trapianto di muscoli, Regione inguinale e genitale e natiche	83.88.30↔	Creazione di un letto per l'innesto di tendini, Testa e collo
83.77.16↔	Trasferimento o trapianto di muscoli, Estremità inferiore	83.88.31↔	Creazione di un letto per l'innesto di tendini, Spalla e ascella
83.77.19↔	Trasferimento o trapianto di muscoli, Altra localizzazione	83.88.32↔	Creazione di un letto per l'innesto di tendini, Braccio e gomito
83.79↔	Altra trasposizione di muscoli	83.88.33↔	Creazione di un letto per l'innesto di tendini, Avambraccio
83.81.00↔	Innesto tendineo, NAS	83.88.34↔	Creazione di un letto per l'innesto di tendini, Parete toracica, addome e dorso
83.81.10↔	Innesto tendineo, Testa e collo	83.88.35↔	Creazione di un letto per l'innesto di tendini, Regione inguinale e genitale e natiche
83.81.11↔	Innesto tendineo, Spalla e ascella	83.88.36↔	Creazione di un letto per l'innesto di tendini, Estremità inferiore
83.81.12↔	Innesto tendineo, Braccio e gomito	83.88.39↔	Creazione di un letto per l'innesto di tendini, Altra localizzazione
83.81.13↔	Innesto tendineo, Avambraccio	83.88.40↔	Tenodesi, Testa e collo
83.81.14↔	Innesto tendineo, Parete toracica, addome e dorso	83.88.41↔	Tenodesi, Spalla e ascella
83.81.15↔	Innesto tendineo, Regione inguinale e genitale e natiche	83.88.42↔	Tenodesi, Braccio e gomito
83.81.16↔	Innesto tendineo, Estremità inferiore	83.88.43↔	Tenodesi, Avambraccio
83.81.19↔	Innesto tendineo, Altra localizzazione	83.88.44↔	Tenodesi, Parete toracica, addome e dorso
83.81.99↔	Innesto tendineo, altro	83.88.45↔	Tenodesi, Regione inguinale e genitale e natiche
83.85.10↔	Allungamento di muscolo o tendine, Testa e collo	83.88.46↔	Tenodesi, Estremità inferiore
83.85.11↔	Allungamento di muscolo o tendine, Spalla e ascella	83.88.49↔	Tenodesi, Altra localizzazione
83.85.12↔	Allungamento di muscolo o tendine, Braccio e gomito	83.88.90↔	Altri interventi di plastica sui tendini, Testa e collo
83.85.13↔	Allungamento di muscolo o tendine, Avambraccio	83.88.91↔	Altri interventi di plastica sui tendini, Spalla e ascella
83.85.14↔	Allungamento di muscolo o tendine, Parete toracica, addome e dorso	83.88.92↔	Altri interventi di plastica sui tendini, Braccio e gomito
83.85.15↔	Allungamento di muscolo o tendine, Regione inguinale e genitale e natiche	83.88.93↔	Altri interventi di plastica sui tendini, Avambraccio
83.85.16↔	Allungamento di muscolo o tendine, Estremità inferiore	83.88.94↔	Altri interventi di plastica sui tendini, Parete toracica, addome e dorso
83.85.19↔	Allungamento di muscolo o tendine, Altra localizzazione	83.88.95↔	Altri interventi di plastica sui tendini, Regione inguinale e genitale e natiche
83.85.20↔	Accorciamento di muscolo o tendine, Testa e collo	83.88.96↔	Altri interventi di plastica sui tendini, Estremità inferiore
83.85.21↔	Accorciamento di muscolo o tendine, Spalla e ascella	83.88.97↔	Altri interventi di plastica sui tendini, Altra localizzazione
83.85.22↔	Accorciamento di muscolo o tendine, Braccio e gomito	83.89.10↔	Allungamento, accorciamento o raddoppiamento di fascia, Testa e collo
83.85.23↔	Accorciamento di muscolo o tendine, Avambraccio	83.89.11↔	Allungamento, accorciamento o raddoppiamento di fascia, Spalla e ascella
83.85.24↔	Accorciamento di muscolo o tendine, Parete toracica, addome e dorso	83.89.12↔	Allungamento, accorciamento o raddoppiamento di fascia, Braccio e gomito
83.85.25↔	Accorciamento di muscolo o tendine, Regione inguinale e genitale e natiche	83.89.13↔	Allungamento, accorciamento o raddoppiamento di fascia, Avambraccio
83.85.26↔	Accorciamento di muscolo o tendine, Estremità inferiore	83.89.14↔	Allungamento, accorciamento o raddoppiamento di fascia, Parete toracica, addome e dorso
83.85.29↔	Accorciamento di muscolo o tendine, Altra localizzazione	83.89.15↔	Allungamento, accorciamento o raddoppiamento di fascia, Regione inguinale e genitale e natiche
83.86↔	Plastica del quadricipite	83.89.16↔	Allungamento, accorciamento o raddoppiamento di fascia, Estremità inferiore
83.87.10↔	Mioplastica, Testa e collo		
83.87.11↔	Mioplastica, Spalla e ascella		
83.87.12↔	Mioplastica, Braccio e gomito		
83.87.13↔	Mioplastica, Avambraccio		
83.87.14↔	Mioplastica, Parete toracica, addome e dorso		



83.89.19↔	Allungamento, accorciamento o raddoppiamento di fascia, Altra localizzazione	86.41.16↔	Asportazione radicale e ampia di lesione o tessuto cutaneo e sottocutaneo, senza chiusura di ferita primaria, sulla mano
83.89.20↔	Copertura di difetto della fascia, Testa e collo	86.41.17↔	Asportazione radicale e ampia di lesione o tessuto cutaneo e sottocutaneo, senza chiusura di ferita primaria, su parete toracica e dorso
83.89.21↔	Copertura di difetto della fascia, Spalla e ascella	86.41.18↔	Asportazione radicale e ampia di lesione o tessuto cutaneo e sottocutaneo, senza chiusura di ferita primaria, sulla regione addominale e inguinale
83.89.22↔	Copertura di difetto della fascia, Braccio e gomito	86.41.1a↔	Asportazione radicale e ampia di lesione o tessuto cutaneo e sottocutaneo, senza chiusura di ferita primaria, sulle natiche
83.89.23↔	Copertura di difetto della fascia, Avambraccio	86.41.1b↔	Asportazione radicale e ampia di lesione o tessuto cutaneo e sottocutaneo, senza chiusura di ferita primaria, su coscia e ginocchio
83.89.24↔	Copertura di difetto della fascia, Parete toracica, addome e dorso	86.41.1c↔	Asportazione radicale e ampia di lesione o tessuto cutaneo e sottocutaneo, senza chiusura di ferita primaria, sulla gamba
83.89.25↔	Copertura di difetto della fascia, Regione inguinale e genitale e natiche	86.41.1d↔	Asportazione radicale e ampia di lesione o tessuto cutaneo e sottocutaneo, senza chiusura di ferita primaria, sul piede
83.89.26↔	Copertura di difetto della fascia, Estremità inferiore	86.42.11↔	Asportazione radicale e ampia di lesione o tessuto cutaneo e sottocutaneo, con chiusura di ferita primaria, sul capo
83.89.29↔	Copertura di difetto della fascia, Altra localizzazione	86.42.12↔	Asportazione radicale e ampia di lesione o tessuto cutaneo e sottocutaneo, con chiusura di ferita primaria, sul collo
83.89.90↔	Altri interventi di plastica sulle fasce, Testa e collo	86.42.13↔	Asportazione radicale e ampia di lesione o tessuto cutaneo e sottocutaneo, con chiusura di ferita primaria, su spalla e ascella
83.89.91↔	Altri interventi di plastica sulle fasce, Spalla e ascella	86.42.14↔	Asportazione radicale e ampia di lesione o tessuto cutaneo e sottocutaneo, con chiusura di ferita primaria, su braccio e gomito
83.89.92↔	Altri interventi di plastica sulle fasce, Braccio e gomito	86.42.15↔	Asportazione radicale e ampia di lesione o tessuto cutaneo e sottocutaneo, con chiusura di ferita primaria, sull'avambraccio
83.89.93↔	Altri interventi di plastica sulle fasce, Avambraccio	86.42.16↔	Asportazione radicale e ampia di lesione o tessuto cutaneo e sottocutaneo, con chiusura di ferita primaria, sulla mano
83.89.94↔	Altri interventi di plastica sulle fasce, Parete toracica, addome e dorso	86.42.17↔	Asportazione radicale e ampia di lesione o tessuto cutaneo e sottocutaneo, con chiusura di ferita primaria, su parete toracica e dorso
83.89.95↔	Altri interventi di plastica sulle fasce, Regione inguinale e genitale e natiche	86.42.18↔	Asportazione radicale e ampia di lesione o tessuto cutaneo e sottocutaneo, con chiusura di ferita primaria, sulla regione addominale e inguinale
83.89.96↔	Altri interventi di plastica sulle fasce, Estremità inferiore	86.42.1a↔	Asportazione radicale e ampia di lesione o tessuto cutaneo e sottocutaneo, con chiusura di ferita primaria, sulle natiche
83.89.97↔	Altri interventi di plastica sulle fasce, Altra localizzazione	86.42.1b↔	Asportazione radicale e ampia di lesione o tessuto cutaneo e sottocutaneo, con chiusura di ferita primaria, su coscia e ginocchio
83.91.10↔	Lisi di aderenze di muscoli, tendini, fasce e borse, Testa e collo	86.42.1c↔	Asportazione radicale e ampia di lesione o tessuto cutaneo e sottocutaneo, con chiusura di ferita primaria, sulla gamba
83.91.11↔	Lisi di aderenze di muscoli, tendini, fasce e borse, Spalla e ascella	86.42.1d↔	Asportazione radicale e ampia di lesione o tessuto cutaneo e sottocutaneo, con chiusura di ferita primaria, sul piede
83.91.12↔	Lisi di aderenze di muscoli, tendini, fasce e borse, Braccio e gomito	86.43.11↔	Asportazione radicale e ampia di lesione o tessuto cutaneo e sottocutaneo, con copertura plastica, sul capo
83.91.13↔	Lisi di aderenze di muscoli, tendini, fasce e borse, Avambraccio	86.43.12↔	Asportazione radicale e ampia di lesione o tessuto cutaneo e sottocutaneo, con copertura plastica, sul collo
83.91.14↔	Lisi di aderenze di muscoli, tendini, fasce e borse, Parete toracica, addome e dorso	86.43.13↔	Asportazione radicale e ampia di lesione o tessuto cutaneo e sottocutaneo, con copertura plastica, su spalla e ascella
83.91.15↔	Lisi di aderenze di muscoli, tendini, fasce e borse, Regione inguinale e genitale e natiche	86.43.14↔	Asportazione radicale e ampia di lesione o tessuto cutaneo e sottocutaneo, con copertura plastica, su braccio e gomito
83.91.16↔	Lisi di aderenze di muscoli, tendini, fasce e borse, Estremità inferiore	86.43.15↔	Asportazione radicale e ampia di lesione o tessuto cutaneo e sottocutaneo, con copertura plastica, sull'avambraccio
83.91.19↔	Lisi di aderenze di muscoli, tendini, fasce e borse, Altra localizzazione	86.43.16↔	Asportazione radicale e ampia di lesione o tessuto cutaneo e sottocutaneo, con copertura plastica, sulla mano
83.99.10↔	Altri interventi su tendini, Testa e collo	86.43.17↔	Asportazione radicale e ampia di lesione o tessuto cutaneo e sottocutaneo, con copertura plastica, su parete toracica e dorso
83.99.11↔	Altri interventi su tendini, Spalla e ascella	86.43.18↔	Asportazione radicale e ampia di lesione o tessuto cutaneo e sottocutaneo, con copertura plastica, sulla regione addominale e inguinale
83.99.12↔	Altri interventi su tendini, Braccio e gomito	86.43.1a↔	Asportazione radicale e ampia di lesione o tessuto cutaneo e sottocutaneo, con copertura plastica, sulle natiche
83.99.13↔	Altri interventi su tendini, Avambraccio	86.43.1b↔	Asportazione radicale e ampia di lesione o tessuto cutaneo e sottocutaneo, con copertura plastica, su coscia e ginocchio
83.99.14↔	Altri interventi su tendini, Parete toracica, addome e dorso	86.43.1c↔	Asportazione radicale e ampia di lesione o tessuto cutaneo e sottocutaneo, con copertura plastica, sulla gamba
83.99.15↔	Altri interventi su tendini, Regione inguinale e genitale e natiche	86.43.1d↔	Asportazione radicale e ampia di lesione o tessuto cutaneo e sottocutaneo, con copertura plastica, sul piede
83.99.16↔	Altri interventi su tendini, Estremità inferiore	86.81↔	Riparazione di difetti del viso
83.99.19↔	Altri interventi su tendini, Altra localizzazione	86.82↔	Ritidectomia facciale
83.99.20↔	Altri interventi su muscoli, fasce e borse, Testa e collo	86.83.00↔	Intervento di plastica riduttiva e liposuzione, NAS
83.99.21↔	Altri interventi su muscoli, fasce e borse, Spalla e ascella	86.83.09↔	Intervento di plastica riduttiva e liposuzione, altro
83.99.22↔	Altri interventi su muscoli, fasce e borse, Braccio e gomito		
83.99.23↔	Altri interventi su muscoli, fasce e borse, Avambraccio		
83.99.24↔	Altri interventi su muscoli, fasce e borse, Parete toracica, addome e dorso		
83.99.25↔	Altri interventi su muscoli, fasce e borse, Regione inguinale e genitale e natiche		
83.99.26↔	Altri interventi su muscoli, fasce e borse, Estremità inferiore		
83.99.29↔	Altri interventi su muscoli, fasce e borse, Altra localizzazione		
83.99.30↔	Revisione senza sostituzione di stimolatore dei muscoli scheletrici		
85.12↔	Biopsia a cielo aperto della mammella		
85.20↔	Asportazione o distruzione di tessuto della mammella, NAS		
85.21↔	Asportazione locale di lesione della mammella		
85.25↔	Asportazione del capezzolo		
86.41.11↔	Asportazione radicale e ampia di lesione o tessuto cutaneo e sottocutaneo, senza chiusura di ferita primaria, sul capo		
86.41.12↔	Asportazione radicale e ampia di lesione o tessuto cutaneo e sottocutaneo, senza chiusura di ferita primaria, sul collo		
86.41.13↔	Asportazione radicale e ampia di lesione o tessuto cutaneo e sottocutaneo, senza chiusura di ferita primaria, su spalla e ascella		
86.41.14↔	Asportazione radicale e ampia di lesione o tessuto cutaneo e sottocutaneo, senza chiusura di ferita primaria, su braccio e gomito		
86.41.15↔	Asportazione radicale e ampia di lesione o tessuto cutaneo e sottocutaneo, senza chiusura di ferita primaria, sull'avambraccio		

86.83.11↔	Intervento di plastica riduttiva su capo e collo	86.88.i2↔	Impianto o sostituzione operatori di sistema per terapia a pressione negativa in anestesia regionale o generale, profondi, su torace, mediastino e sterno
86.83.12↔	Intervento di plastica riduttiva su spalla e braccio	86.88.i3↔	Impianto o sostituzione operatori di sistema per terapia a pressione negativa in anestesia regionale o generale, sull'addome aperto
86.83.13↔	Intervento di plastica riduttiva sull'avambraccio	86.88.i4↔	Impianto o sostituzione operatori di sistema per terapia a pressione negativa in anestesia regionale o generale, endorettale
86.83.14↔	Intervento di plastica riduttiva sulla mano	86.88.i5↔	Impianto o sostituzione operatori di sistema per terapia a pressione negativa in anestesia regionale o generale, su pelle e tessuto sottocutaneo
86.83.1a↔	Intervento di plastica riduttiva sull'addome	86.88.i6↔	Impianto o sostituzione operatori di sistema per terapia a pressione negativa in anestesia regionale o generale, in altra sede
86.83.1b↔	Intervento di plastica riduttiva su schiena o fianchi	99.76.20‡↔	LDL-afèresi
86.83.1c↔	Intervento di plastica riduttiva sincrono su addome, fianchi nonché schiena		
86.83.1d↔	Intervento di plastica riduttiva sulla regione inguinale e genitale		
86.83.1e↔	Intervento di plastica riduttiva sulle natiche		
86.83.1f↔	Intervento di plastica riduttiva sulla coscia		
86.83.1g↔	Intervento di plastica riduttiva su gamba e piede		
86.83.21↔	Aspirazione di tessuto adiposo		
86.83.22↔	Liposuzione per trapianto		
86.84.21↔	Correzione di cicatrice o briglia retrattile della cute, sul capo		
86.84.26↔	Correzione di cicatrice o briglia retrattile della cute, sulla mano		
86.84.2d↔	Correzione di cicatrice o briglia retrattile della cute, sul piede		
86.84.2e↔	Correzione di cicatrice o briglia retrattile della cute, di altra sede		
86.88.i1↔	Impianto o sostituzione operatori di sistema per terapia a pressione negativa in anestesia regionale o generale, profondi, su ossa e articolazioni delle estremità		

### Procedura K09-2

86.2a.21‡↔	Sbrigliamento chirurgico, di media estensione, sul capo	86.2a.31‡↔	Sbrigliamento chirurgico, di grande estensione, sul capo
86.2a.26‡↔	Sbrigliamento chirurgico, di media estensione, sulla mano	86.2a.36‡↔	Sbrigliamento chirurgico, di grande estensione, sulla mano
86.2a.2d‡↔	Sbrigliamento chirurgico, di media estensione, sul piede	86.2a.3d‡↔	Sbrigliamento chirurgico, di grande estensione, sul piede
86.2a.2e‡↔	Sbrigliamento chirurgico, di media estensione, in altra sede	86.2a.3e‡↔	Sbrigliamento chirurgico, di grande estensione, in altra sede

### Procedura K09-3

86.0b.11‡↔	Impianto di sistema di somministrazione farmacologica nella cute e nel tessuto sottocutaneo
------------	---

## ADRG K14

### Interventi sul surrene eccetto che per neoplasie maligne e linfadenectomia estesa

Almeno una Procedura nella tabella K14-1

## DRG K14Z

### Interventi sul surrene eccetto che per neoplasie maligne e linfadenectomia estesa

### Procedura K14-1

07.12↔	Biopsia a cielo aperto delle ghiandole surrenali	40.41.13↔	Dissezione selettiva (funzionale) del collo, posterolaterale (regione II-V)
07.21↔	Asportazione di lesione delle ghiandole surrenali	40.41.14↔	Dissezione selettiva (funzionale) del collo, centrale (regione VI)
07.22.00↔	Surrenectomia monolaterale, NAS	40.41.20↔	Dissezione radicale del collo (incl. modificata)
07.22.10↔	Surrenectomia monolaterale, senza ovariectomia	40.41.21↔	Dissezione allargata del collo
07.22.11↔	Surrenectomia monolaterale, con ovariectomia	40.41.99↔	Dissezione radicale del collo, altro
07.22.12↔	Surrenectomia monolaterale, asportazione di residuo surrenale	92.39.00↔	Altra radiochirurgia stereotassica, NAS
07.22.99↔	Surrenectomia monolaterale, altro	92.39.01↔	Altra radioterapia ad alto voltaggio, irradiazione stereotassica, frazionata, cerebrale, NAS
07.29↔	Altra surrenectomia parziale	92.39.11↔	Altra radioterapia ad alto voltaggio, irradiazione stereotassica, frazionata, extracerebrale, NAS
07.3↔	Surrenectomia bilaterale	92.39.20↔	Altra radioterapia ad alto voltaggio, irradiazione stereotassica, frazionata: Cerebrale, radioterapia a modulazione di intensità
07.41↔	Incisione della ghiandola surrenale	92.39.21↔	Altra radioterapia ad alto voltaggio, irradiazione stereotassica, frazionata: Cerebrale, radioterapia ad arco a modulazione di intensità (IMAT)
07.42↔	Sezione di nervi afferenti alle ghiandole surrenali	92.39.22↔	Altra radioterapia ad alto voltaggio, irradiazione stereotassica, frazionata: Cerebrale, guidata dalle immagini
07.43↔	Legatura di vasi delle ghiandole surrenali	92.39.29↔	Altra radioterapia ad alto voltaggio, irradiazione stereotassica, frazionata, cerebrale, altro
07.44↔	Riparazione delle ghiandole surrenali	92.39.30↔	Altra radioterapia ad alto voltaggio, irradiazione stereotassica, frazionata: Extracerebrale, radioterapia a modulazione di intensità
07.45↔	Reimpianto delle ghiandole surrenali		
07.49↔	Altri interventi sulla ghiandola surrenale o sui nervi e vasi surrenali		
40.40↔	Dissezione del collo, NAS		
40.41.00↔	Dissezione radicale del collo, NAS		
40.41.10↔	Dissezione selettiva (funzionale) del collo, sopraomoioidea (regione I-III)		
40.41.11↔	Dissezione selettiva (funzionale) del collo, laterale (regione II-IV)		
40.41.12↔	Dissezione selettiva (funzionale) del collo, anterolaterale (regione I-IV)		

92.39.31↔ Altra radioterapia ad alto voltaggio, irradiazione stereotassica, frazionata: Extracerebrale, radioterapia ad arco a modulazione di intensità (IMAT)

92.39.32↔ Altra radioterapia ad alto voltaggio, irradiazione stereotassica, frazionata: Extracerebrale, guidata dalle immagini

92.39.39↔ Altra radioterapia ad alto voltaggio, irradiazione stereotassica, frazionata, extracerebrale, altro

**ADRG K15****Radioterapia per malattie endocrine, nutrizionali e metaboliche, più di un giorno di degenza**

Procedura nella tabella K15-1 e durata del soggiorno > 1 giorno

**DRG K15A****Radioterapia per malattie endocrine, nutrizionali e metaboliche, più di un giorno di degenza, eccetto radioiodioterapia**

Procedura nella tabella K15-2

**DRG K15B****Radioterapia per malattie endocrine, nutrizionali e metaboliche, più di un giorno di degenza, con radioiodioterapia altamente complessa**

Procedura nella tabella K15-3

**DRG K15C****Radioterapia per malattie endocrine, nutrizionali e metaboliche, più di un giorno di degenza, con radioiodioterapia****Procedura K15-1**

92.20↔ Infusione d'isotopo radioattivo liquido

92.21.00↔ Radioterapia superficiale: NAS

92.21.01↔ Radioterapia superficiale: fino a 2 campi di irradiazione

92.21.02↔ Radioterapia superficiale: più di 2 campi di irradiazione

92.22.00↔ Radioterapia con ortovoltaggio: NAS

92.22.01↔ Radioterapia con ortovoltaggio: fino a 2 campi di irradiazione

92.22.02↔ Radioterapia con ortovoltaggio: più di 2 campi di irradiazione

92.22.11↔ Roentgenterapia intraoperatoria, fino a 300 kV

92.22.12↔ Roentgenterapia intraoperatoria, 300 kV - < 1 MV

92.22.19↔ Roentgenterapia intraoperatoria, altro

92.23.00↔ Radioterapia ad alto voltaggio: NAS

92.23.01↔ Dispositivo di telecobaltoterapia, fino a 2 campi di irradiazione

92.23.02↔ Dispositivo di telecobaltoterapia, da 3 a 4 campi di irradiazione

92.23.03↔ Dispositivo di telecobaltoterapia, più di 4 campi di irradiazione o irradiazione 3D pianificata

92.23.08↔ Radioterapia ad alto voltaggio: altri isotopi

92.23.09↔ Dispositivo di telecobaltoterapia, altro

92.24.00↔ Teleradioterapia mediante fotoni, acceleratore lineare, NAS

92.24.01↔ Teleradioterapia mediante fotoni, acceleratore lineare, irradiazione di campo esteso

92.24.02↔ Teleradioterapia mediante fotoni, acceleratore lineare, irradiazione di un emicorpo

92.24.03↔ Teleradioterapia mediante fotoni, acceleratore lineare, irradiazione del corpo intero

92.24.04↔ Teleradioterapia mediante fotoni, acceleratore lineare, radioterapia intraoperatoria

92.24.09↔ Teleradioterapia mediante fotoni, acceleratore lineare, altro

92.24.11↔ Teleradioterapia mediante fotoni, acceleratore lineare, guidata dalle immagini, fino a 2 campi di irradiazione

92.24.12↔ Teleradioterapia mediante fotoni, acceleratore lineare, guidata dalle immagini, più di 2 campi di irradiazione

92.24.13↔ Teleradioterapia mediante fotoni, acceleratore lineare, guidata dalle immagini, irradiazione 3D pianificata

92.24.14↔ Teleradioterapia mediante fotoni, acceleratore lineare, guidata dalle immagini, radioterapia a modulazione di intensità

92.24.21↔ Teleradioterapia mediante fotoni, acceleratore lineare, non guidata dalle immagini, fino a 2 campi di irradiazione

92.24.22↔ Teleradioterapia mediante fotoni, acceleratore lineare, non guidata dalle immagini, più di 2 campi di irradiazione

92.24.23↔ Teleradioterapia mediante fotoni, acceleratore lineare, non guidata dalle immagini, irradiazione 3D pianificata

92.24.24↔ Teleradioterapia mediante fotoni, acceleratore lineare, non guidata dalle immagini, radioterapia a modulazione di intensità

92.24.30↔ Teleradioterapia mediante fotoni: radioterapia estremamente complessa con attrezzatura specializzata

92.25.00↔ Teleradioterapia con elettroni, acceleratore lineare, NAS

92.25.01↔ Teleradioterapia con elettroni, acceleratore lineare, irradiazione di campo esteso

92.25.02↔ Teleradioterapia con elettroni, acceleratore lineare, irradiazione di un emicorpo

92.25.03↔ Teleradioterapia con elettroni, acceleratore lineare, irradiazione del corpo intero

92.25.04↔ Teleradioterapia con elettroni, acceleratore lineare, radioterapia intraoperatoria

92.25.09↔ Teleradioterapia con elettroni, acceleratore lineare, altro

92.25.11↔ Teleradioterapia con elettroni, acceleratore lineare, guidata dalle immagini

92.25.12↔ Teleradioterapia con elettroni, acceleratore lineare, guidata dalle immagini, fino a 2 campi di irradiazione

92.25.13↔ Teleradioterapia con elettroni, acceleratore lineare, guidata dalle immagini, più di 2 campi di irradiazione

92.25.14↔ Teleradioterapia con elettroni, acceleratore lineare, guidata dalle immagini, irradiazione 3D pianificata

92.25.15↔ Teleradioterapia con elettroni, acceleratore lineare, guidata dalle immagini, radioterapia a modulazione di intensità

92.25.21↔ Teleradioterapia con elettroni, acceleratore lineare, non guidata dalle immagini, fino a 2 campi di irradiazione

92.25.22↔ Teleradioterapia con elettroni, acceleratore lineare, non guidata dalle immagini, più di 2 campi di irradiazione

92.25.23↔ Teleradioterapia con elettroni, acceleratore lineare, non guidata dalle immagini, irradiazione 3D pianificata

92.25.24↔ Teleradioterapia con elettroni, acceleratore lineare, non guidata dalle immagini, radioterapia a modulazione di intensità

92.26.00↔ Teleradioterapia con altre radiazioni particellari, NAS

92.26.10↔ Terapia con protoni, non guidata dalle immagini, fino a 2 campi di irradiazione

92.26.11↔ Terapia con protoni, guidata dalle immagini, fino a 2 campi di irradiazione

92.26.20↔ Terapia con protoni, non guidata dalle immagini, più di 2 campi di irradiazione

92.26.21↔ Terapia con protoni, guidata dalle immagini, più di 2 campi di irradiazione

92.26.99↔ Teleradioterapia con altre radiazioni particellari, altro

92.27.00↔ Impianto o inserzione di elementi radioattivi (brachiterapia con radionuclidi chiusi), superficie corporea, altra o NAS sede di applicazione

92.27.10↔	Impianto o inserzione di elementi radioattivi (brachiterapia con radionuclidi chiusi), organi sessuali femminili, NAS	92.29.21↔	Brachiterapia interstiziale con impianto volumetrico di emettitori rimovibili multiplanari, basso rateo di dose
92.27.11↔	Impianto o inserzione di elementi radioattivi (brachiterapia con radionuclidi chiusi), in sede intrauterina	92.29.22↔	Brachiterapia interstiziale con impianto volumetrico di emettitori rimovibili multiplanari, rateo di dose pulsata (pulsed dose rate)
92.27.12↔	Impianto o inserzione di elementi radioattivi (brachiterapia con radionuclidi chiusi), in sede intravaginale	92.29.23↔	Brachiterapia interstiziale con impianto volumetrico di emettitori rimovibili multiplanari, alto rateo di dose
92.27.13↔	Impianto o inserzione di elementi radioattivi (brachiterapia con radionuclidi chiusi), in sede combinata intrauterina e intravaginale	92.29.24↔	Brachiterapia con impianto di emettitori rimovibili multiplanari, alto rateo di dose, intraoperatoria
92.27.21↔	Impianto o inserzione di elementi radioattivi (brachiterapia con radionuclidi chiusi), superficie corporea	92.29.29↔	Brachiterapia interstiziale con impianto volumetrico di emettitori rimovibili multiplanari, altro
92.27.22↔	Impianto o inserzione di elementi radioattivi (brachiterapia con radionuclidi chiusi), in sede intracavitaria	92.29.31↔	Brachiterapia interstiziale con impianto di emettitori permanenti, fino a 10 sorgenti
92.27.23↔	Impianto o inserzione di elementi radioattivi (brachiterapia con radionuclidi chiusi), in sede endoluminale	92.29.32↔	Brachiterapia interstiziale con impianto di emettitori permanenti, da 11 a 15 sorgenti
92.27.30↔	Impianto o inserzione di elementi radioattivi (brachiterapia con radionuclidi chiusi), vasi NAS	92.29.33↔	Brachiterapia interstiziale con impianto di emettitori permanenti, da 16 a 20 sorgenti
92.27.31↔	Impianto o inserzione di elementi radioattivi (brachiterapia con radionuclidi chiusi), arterie coronarie	92.29.34↔	Brachiterapia interstiziale con impianto di emettitori permanenti, da 21 a 25 sorgenti
92.27.39↔	Impianto o inserzione di elementi radioattivi (brachiterapia con radionuclidi chiusi), altri vasi	92.29.35↔	Brachiterapia interstiziale con impianto di emettitori permanenti, da 26 a 30 sorgenti
92.27.40↔	Impianto o inserzione di elementi radioattivi (brachiterapia con radionuclidi chiusi), intraoperatoria	92.29.36↔	Brachiterapia interstiziale con impianto di emettitori permanenti, da 31 a 35 sorgenti
92.27.70↔	Moulage radioattivi, NAS	92.29.37↔	Brachiterapia interstiziale con impianto di emettitori permanenti, da 36 a 40 sorgenti
92.27.71↔	Moulage radioattivi: costruzione e applicazione di moulage radioattivi superficiali	92.29.38↔	Brachiterapia interstiziale con impianto di emettitori permanenti, da 41 a 45 sorgenti
92.27.72↔	Moulage radioattivi: costruzione e applicazione di applicatori non impiegati sulla superficie corporea	92.29.39↔	Brachiterapia interstiziale con impianto di emettitori permanenti, da 46 a 50 sorgenti
92.27.73↔	Moulage radioattivi: costruzione e applicazione di applicatori oculari	92.29.3a↔	Brachiterapia interstiziale con impianto di emettitori permanenti, da 51 a 55 sorgenti
92.27.79↔	Moulage radioattivi, altro	92.29.3b↔	Brachiterapia interstiziale con impianto di emettitori permanenti, da 56 a 60 sorgenti
92.28.00↔	Iniezione, instillazione o somministrazione per via orale di radioisotopi, NAS	92.29.3c↔	Brachiterapia interstiziale con impianto di emettitori permanenti, da 61 a 65 sorgenti
92.28.01↔	Instillazione di radionuclidi aperti in articolazioni	92.29.3d↔	Brachiterapia interstiziale con impianto di emettitori permanenti, da 66 a 70 sorgenti
92.28.02↔	Radioiodoterapia fino a 1,2 GBq I-131, senza somministrazione di tireotropina ricombinante (rh-TSH)	92.29.3e↔	Brachiterapia interstiziale con impianto di emettitori permanenti, da 71 sorgenti e più
92.28.03↔	Radioiodoterapia fino a 1,2 GBq I-131, con somministrazione di tireotropina ricombinante (rh-TSH)	92.29.40↔	Brachiterapia con applicatori superficiali, NAS
92.28.04↔	Radioiodoterapia da 1,2 a meno di 5 GBq I-131, senza somministrazione di tireotropina ricombinante (rh-TSH)	92.29.49↔	Brachiterapia con applicatori superficiali, altro
92.28.05↔	Radioiodoterapia da 1,2 a meno di 5 GBq I-131, con somministrazione di tireotropina ricombinante (rh-TSH)	92.29.51↔	Rimozione di radionuclidi chiusi o di applicatori inattivi sotto anestesia
92.28.06↔	Radioiodoterapia da 5 GBq I-131, senza somministrazione di tireotropina ricombinante (rh-TSH)	92.30.00↔	Radioterapia stereotassica, in seduta unica, NAS
92.28.07↔	Radioiodoterapia da 5 GBq I-131, con somministrazione di tireotropina ricombinante (rh-TSH)	92.30.01↔	Radioterapia stereotassica, in seduta unica: Cerebrale, NAS
92.28.11↔	Terapia con radionuclidi aperti per metastasi ossee	92.30.02↔	Radioterapia stereotassica, in seduta unica: Extracerebrale, NAS
92.28.13↔	Terapia radiorecettoriale con analoghi della somatostatina DOTA-coniugati	92.30.20↔	Radioterapia stereotassica, in seduta unica: Cerebrale, radioterapia a modulazione di intensità
92.28.20↔	Radioimmunoterapia con 90Y ibritumomab tiuxetano, parenterale	92.30.21↔	Radioterapia stereotassica, in seduta unica: Cerebrale, radioterapia ad arco a modulazione di intensità (IMAT)
92.28.21↔	Somministrazione parenterale di iodio-131-MIBG (metaiodobenzilguanidina)	92.30.22↔	Radioterapia stereotassica, in seduta unica: Cerebrale, guidata dalle immagini
92.28.22↔	Radioimmunoterapia con iodio-131 [I-131] tositumomab, parenterale	92.30.30↔	Radioterapia stereotassica, in seduta unica: Extracerebrale, radioterapia a modulazione di intensità
92.28.23↔	Radioimmunoterapia con altri anticorpi, parenterale	92.30.31↔	Radioterapia stereotassica, in seduta unica: Extracerebrale, radioterapia ad arco a modulazione di intensità (IMAT)
92.28.31↔	Radio-chemioembolizzazione endovascolare selettiva con I-131-Lipiodol	92.30.32↔	Radioterapia stereotassica, in seduta unica: Extracerebrale, guidata dalle immagini
92.28.32↔	Terapia endovascolare selettiva con radionuclidi (SIRT) mediante embolizzazione con microsferi marcate con ittrio-90	92.30.99↔	Radioterapia stereotassica, in seduta unica, altro
92.28.33↔	Brachiterapia endovascolare con renio-188	92.31.00↔	Radiochirurgia con fotoni NAS, cerebrale
92.28.99↔	Iniezione, instillazione o somministrazione per via orale di radioisotopi, altro	92.31.10↔	Radiochirurgia con fotoni NAS, extracerebrale
92.29.00↔	Brachiterapia con radionuclidi chiusi, NAS	92.32.00↔	Radiochirurgia con fotoni a sorgente multiple, NAS
92.29.09↔	Brachiterapia con radionuclidi chiusi, altro	92.32.01↔	Radiochirurgia con fotoni a sorgenti multiple: Gamma knife
92.29.11↔	Brachiterapia interstiziale con impianto di emettitori rimovibili monoplanari, basso rateo di dose	92.33.00↔	Radiochirurgia con particelle, NAS
92.29.12↔	Brachiterapia interstiziale con impianto di emettitori rimovibili monoplanari, rateo di dose pulsata (pulsed dose rate)	92.33.01↔	Altra radioterapia ad alto voltaggio: radioterapia stereotassica, in seduta unica, cerebrale
92.29.13↔	Brachiterapia interstiziale con impianto di emettitori rimovibili monoplanari, alto rateo di dose	92.33.11↔	Altra radioterapia ad alto voltaggio: radioterapia stereotassica, in seduta unica, extracerebrale
92.29.19↔	Brachiterapia interstiziale con impianto di emettitori rimovibili monoplanari, altro	92.39.01↔	Altra radioterapia ad alto voltaggio, irradiazione stereotassica, frazionata, cerebrale, NAS
		92.39.11↔	Altra radioterapia ad alto voltaggio, irradiazione stereotassica, frazionata, extracerebrale, NAS

92.39.20↔	Altra radioterapia ad alto voltaggio, irradiazione stereotassica, frazionata: Cerebrale, radioterapia a modulazione di intensità	92.39.31↔	Altra radioterapia ad alto voltaggio, irradiazione stereotassica, frazionata: Extracerebrale, radioterapia ad arco a modulazione di intensità (IMAT)
92.39.21↔	Altra radioterapia ad alto voltaggio, irradiazione stereotassica, frazionata: Cerebrale, radioterapia ad arco a modulazione di intensità (IMAT)	92.39.32↔	Altra radioterapia ad alto voltaggio, irradiazione stereotassica, frazionata: Extracerebrale, guidata dalle immagini
92.39.22↔	Altra radioterapia ad alto voltaggio, irradiazione stereotassica, frazionata: Cerebrale, guidata dalle immagini	92.39.39↔	Altra radioterapia ad alto voltaggio, irradiazione stereotassica, frazionata, extracerebrale, altro
92.39.29↔	Altra radioterapia ad alto voltaggio, irradiazione stereotassica, frazionata, cerebrale, altro	92.41↔	Radioterapia intraoperatoria con elettroni
92.39.30↔	Altra radioterapia ad alto voltaggio, irradiazione stereotassica, frazionata: Extracerebrale, radioterapia a modulazione di intensità		

## Procedura K15-2

92.20↔	Infusione d'isotopo radioattivo liquido	92.25.12↔	Teleradioterapia con elettroni, acceleratore lineare, guidata dalle immagini, fino a 2 campi di irradiazione
92.21.00↔	Radioterapia superficiale: NAS	92.25.13↔	Teleradioterapia con elettroni, acceleratore lineare, guidata dalle immagini, più di 2 campi di irradiazione
92.21.01↔	Radioterapia superficiale: fino a 2 campi di irradiazione	92.25.14↔	Teleradioterapia con elettroni, acceleratore lineare, guidata dalle immagini, irradiazione 3D pianificata
92.21.02↔	Radioterapia superficiale: più di 2 campi di irradiazione	92.25.15↔	Teleradioterapia con elettroni, acceleratore lineare, guidata dalle immagini, radioterapia a modulazione di intensità
92.22.00↔	Radioterapia con ortovoltaggio: NAS	92.25.21↔	Teleradioterapia con elettroni, acceleratore lineare, non guidata dalle immagini, fino a 2 campi di irradiazione
92.22.01↔	Radioterapia con ortovoltaggio: fino a 2 campi di irradiazione	92.25.22↔	Teleradioterapia con elettroni, acceleratore lineare, non guidata dalle immagini, più di 2 campi di irradiazione
92.22.02↔	Radioterapia con ortovoltaggio: più di 2 campi di irradiazione	92.25.23↔	Teleradioterapia con elettroni, acceleratore lineare, non guidata dalle immagini, irradiazione 3D pianificata
92.22.11↔	Roentgenterapia intraoperatoria, fino a 300 kV	92.25.24↔	Teleradioterapia con elettroni, acceleratore lineare, non guidata dalle immagini, radioterapia a modulazione di intensità
92.22.12↔	Roentgenterapia intraoperatoria, 300 kV - < 1 MV	92.26.00↔	Teleradioterapia con altre radiazioni particellari, NAS
92.22.19↔	Roentgenterapia intraoperatoria, altro	92.26.10↔	Terapia con protoni, non guidata dalle immagini, fino a 2 campi di irradiazione
92.23.00↔	Radioterapia ad alto voltaggio: NAS	92.26.11↔	Terapia con protoni, guidata dalle immagini, fino a 2 campi di irradiazione
92.23.01↔	Dispositivo di telecobaltoterapia, fino a 2 campi di irradiazione	92.26.20↔	Terapia con protoni, non guidata dalle immagini, più di 2 campi di irradiazione
92.23.02↔	Dispositivo di telecobaltoterapia, da 3 a 4 campi di irradiazione	92.26.21↔	Terapia con protoni, guidata dalle immagini, più di 2 campi di irradiazione
92.23.03↔	Dispositivo di telecobaltoterapia, più di 4 campi di irradiazione o irradiazione 3D pianificata	92.26.99↔	Teleradioterapia con altre radiazioni particellari, altro
92.23.08↔	Radioterapia ad alto voltaggio: altri isotopi	92.27.00↔	Impianto o inserzione di elementi radioattivi (brachiterapia con radionuclidi chiusi), superficie corporea, altra o NAS sede di applicazione
92.23.09↔	Dispositivo di telecobaltoterapia, altro	92.27.10↔	Impianto o inserzione di elementi radioattivi (brachiterapia con radionuclidi chiusi), organi sessuali femminili, NAS
92.24.00↔	Teleradioterapia mediante fotoni, acceleratore lineare, NAS	92.27.11↔	Impianto o inserzione di elementi radioattivi (brachiterapia con radionuclidi chiusi), in sede intrauterina
92.24.01↔	Teleradioterapia mediante fotoni, acceleratore lineare, irradiazione di campo esteso	92.27.12↔	Impianto o inserzione di elementi radioattivi (brachiterapia con radionuclidi chiusi), in sede intravaginale
92.24.02↔	Teleradioterapia mediante fotoni, acceleratore lineare, irradiazione di un emicorpo	92.27.13↔	Impianto o inserzione di elementi radioattivi (brachiterapia con radionuclidi chiusi), in sede combinata intrauterina e intravaginale
92.24.03↔	Teleradioterapia mediante fotoni, acceleratore lineare, irradiazione del corpo intero	92.27.21↔	Impianto o inserzione di elementi radioattivi (brachiterapia con radionuclidi chiusi), superficie corporea
92.24.04↔	Teleradioterapia mediante fotoni, acceleratore lineare, radioterapia intraoperatoria	92.27.22↔	Impianto o inserzione di elementi radioattivi (brachiterapia con radionuclidi chiusi), in sede intracavitaria
92.24.09↔	Teleradioterapia mediante fotoni, acceleratore lineare, altro	92.27.23↔	Impianto o inserzione di elementi radioattivi (brachiterapia con radionuclidi chiusi), in sede endoluminale
92.24.11↔	Teleradioterapia mediante fotoni, acceleratore lineare, guidata dalle immagini, fino a 2 campi di irradiazione	92.27.30↔	Impianto o inserzione di elementi radioattivi (brachiterapia con radionuclidi chiusi), vasi NAS
92.24.12↔	Teleradioterapia mediante fotoni, acceleratore lineare, guidata dalle immagini, più di 2 campi di irradiazione	92.27.31↔	Impianto o inserzione di elementi radioattivi (brachiterapia con radionuclidi chiusi), arterie coronarie
92.24.13↔	Teleradioterapia mediante fotoni, acceleratore lineare, guidata dalle immagini, irradiazione 3D pianificata	92.27.39↔	Impianto o inserzione di elementi radioattivi (brachiterapia con radionuclidi chiusi), altri vasi
92.24.14↔	Teleradioterapia mediante fotoni, acceleratore lineare, guidata dalle immagini, radioterapia a modulazione di intensità	92.27.40↔	Impianto o inserzione di elementi radioattivi (brachiterapia con radionuclidi chiusi), intraoperatoria
92.24.21↔	Teleradioterapia mediante fotoni, acceleratore lineare, non guidata dalle immagini, fino a 2 campi di irradiazione	92.27.70↔	Moulage radioattivi, NAS
92.24.22↔	Teleradioterapia mediante fotoni, acceleratore lineare, non guidata dalle immagini, più di 2 campi di irradiazione	92.27.71↔	Moulage radioattivi: costruzione e applicazione di moulage radioattivi superficiali
92.24.23↔	Teleradioterapia mediante fotoni, acceleratore lineare, non guidata dalle immagini, irradiazione 3D pianificata	92.27.72↔	Moulage radioattivi: costruzione e applicazione di applicatori non impiegati sulla superficie corporea
92.24.24↔	Teleradioterapia mediante fotoni, acceleratore lineare, non guidata dalle immagini, radioterapia a modulazione di intensità		
92.24.30↔	Teleradioterapia mediante fotoni: radioterapia estremamente complessa con attrezzatura specializzata		
92.25.00↔	Teleradioterapia con elettroni, acceleratore lineare, NAS		
92.25.01↔	Teleradioterapia con elettroni, acceleratore lineare, irradiazione di campo esteso		
92.25.02↔	Teleradioterapia con elettroni, acceleratore lineare, irradiazione di un emicorpo		
92.25.03↔	Teleradioterapia con elettroni, acceleratore lineare, irradiazione del corpo intero		
92.25.04↔	Teleradioterapia con elettroni, acceleratore lineare, radioterapia intraoperatoria		
92.25.09↔	Teleradioterapia con elettroni, acceleratore lineare, altro		
92.25.11↔	Teleradioterapia con elettroni, acceleratore lineare, guidata dalle immagini		

92.27.73↔	Moulage radioattivi: costruzione e applicazione di applicatori oculari	92.29.40↔	Brachiterapia con applicatori superficiali, NAS
92.27.79↔	Moulage radioattivi, altro	92.29.49↔	Brachiterapia con applicatori superficiali, altro
92.28.01↔	Instillazione di radionuclidi aperti in articolazioni	92.29.51↔	Rimozione di radionuclidi chiusi o di applicatori inattivi sotto anestesia
92.28.20↔	Radioimmunoterapia con 90Y ibritumomab tiuxetano, parenterale	92.30.00↔	Radioterapia stereotassica, in seduta unica, NAS
92.28.21↔	Somministrazione parenterale di iodio-131-MIBG (metaiodobenzilguanidina)	92.30.01↔	Radioterapia stereotassica, in seduta unica: Cerebrale, NAS
92.28.22↔	Radioimmunoterapia con iodio-131 [I-131] tositumomab, parenterale	92.30.02↔	Radioterapia stereotassica, in seduta unica: Extracerebrale, NAS
92.29.00↔	Brachiterapia con radionuclidi chiusi, NAS	92.30.20↔	Radioterapia stereotassica, in seduta unica: Cerebrale, radioterapia a modulazione di intensità
92.29.09↔	Brachiterapia con radionuclidi chiusi, altro	92.30.21↔	Radioterapia stereotassica, in seduta unica: Cerebrale, radioterapia ad arco a modulazione di intensità (IMAT)
92.29.11↔	Brachiterapia interstiziale con impianto di emettitori rimovibili monoplanari, basso rateo di dose	92.30.22↔	Radioterapia stereotassica, in seduta unica: Cerebrale, guidata dalle immagini
92.29.12↔	Brachiterapia interstiziale con impianto di emettitori rimovibili monoplanari, rateo di dose pulsata (pulsed dose rate)	92.30.30↔	Radioterapia stereotassica, in seduta unica: Extracerebrale, radioterapia a modulazione di intensità
92.29.13↔	Brachiterapia interstiziale con impianto di emettitori rimovibili monoplanari, alto rateo di dose	92.30.31↔	Radioterapia stereotassica, in seduta unica: Extracerebrale, radioterapia ad arco a modulazione di intensità (IMAT)
92.29.19↔	Brachiterapia interstiziale con impianto di emettitori rimovibili monoplanari, altro	92.30.32↔	Radioterapia stereotassica, in seduta unica: Extracerebrale, guidata dalle immagini
92.29.21↔	Brachiterapia interstiziale con impianto volumetrico di emettitori rimovibili multiplanari, basso rateo di dose	92.30.99↔	Radioterapia stereotassica, in seduta unica, altro
92.29.22↔	Brachiterapia interstiziale con impianto volumetrico di emettitori rimovibili multiplanari, rateo di dose pulsata (pulsed dose rate)	92.31.00↔	Radiochirurgia con fotoni NAS, cerebrale
92.29.23↔	Brachiterapia interstiziale con impianto volumetrico di emettitori rimovibili multiplanari, alto rateo di dose	92.31.10↔	Radiochirurgia con fotoni NAS, extracerebrale
92.29.24↔	Brachiterapia con impianto di emettitori rimovibili multiplanari, alto rateo di dose, intraoperatoria	92.32.00↔	Radiochirurgia con fotoni a sorgente multiple, NAS
92.29.29↔	Brachiterapia interstiziale con impianto volumetrico di emettitori rimovibili multiplanari, altro	92.32.01↔	Radiochirurgia con fotoni a sorgenti multiple: Gamma knife
92.29.31↔	Brachiterapia interstiziale con impianto di emettitori permanenti, fino a 10 sorgenti	92.33.00↔	Radiochirurgia con particelle, NAS
92.29.32↔	Brachiterapia interstiziale con impianto di emettitori permanenti, da 11 a 15 sorgenti	92.33.01↔	Altra radioterapia ad alto voltaggio: radioterapia stereotassica, in seduta unica, cerebrale
92.29.33↔	Brachiterapia interstiziale con impianto di emettitori permanenti, da 16 a 20 sorgenti	92.33.11↔	Altra radioterapia ad alto voltaggio: radioterapia stereotassica, in seduta unica, extracerebrale
92.29.34↔	Brachiterapia interstiziale con impianto di emettitori permanenti, da 21 a 25 sorgenti	92.39.01↔	Altra radioterapia ad alto voltaggio, irradiazione stereotassica, frazionata, cerebrale, NAS
92.29.35↔	Brachiterapia interstiziale con impianto di emettitori permanenti, da 26 a 30 sorgenti	92.39.11↔	Altra radioterapia ad alto voltaggio, irradiazione stereotassica, frazionata, extracerebrale, NAS
92.29.36↔	Brachiterapia interstiziale con impianto di emettitori permanenti, da 31 a 35 sorgenti	92.39.20↔	Altra radioterapia ad alto voltaggio, irradiazione stereotassica, frazionata: Cerebrale, radioterapia a modulazione di intensità
92.29.37↔	Brachiterapia interstiziale con impianto di emettitori permanenti, da 36 a 40 sorgenti	92.39.21↔	Altra radioterapia ad alto voltaggio, irradiazione stereotassica, frazionata: Cerebrale, radioterapia ad arco a modulazione di intensità (IMAT)
92.29.38↔	Brachiterapia interstiziale con impianto di emettitori permanenti, da 41 a 45 sorgenti	92.39.22↔	Altra radioterapia ad alto voltaggio, irradiazione stereotassica, frazionata: Cerebrale, guidata dalle immagini
92.29.39↔	Brachiterapia interstiziale con impianto di emettitori permanenti, da 46 a 50 sorgenti	92.39.29↔	Altra radioterapia ad alto voltaggio, irradiazione stereotassica, frazionata, cerebrale, altro
92.29.3a↔	Brachiterapia interstiziale con impianto di emettitori permanenti, da 51 a 55 sorgenti	92.39.30↔	Altra radioterapia ad alto voltaggio, irradiazione stereotassica, frazionata: Extracerebrale, radioterapia a modulazione di intensità
92.29.3b↔	Brachiterapia interstiziale con impianto di emettitori permanenti, da 56 a 60 sorgenti	92.39.31↔	Altra radioterapia ad alto voltaggio, irradiazione stereotassica, frazionata: Extracerebrale, radioterapia ad arco a modulazione di intensità (IMAT)
92.29.3c↔	Brachiterapia interstiziale con impianto di emettitori permanenti, da 61 a 65 sorgenti	92.39.32↔	Altra radioterapia ad alto voltaggio, irradiazione stereotassica, frazionata: Extracerebrale, guidata dalle immagini
92.29.3d↔	Brachiterapia interstiziale con impianto di emettitori permanenti, da 66 a 70 sorgenti	92.39.39↔	Altra radioterapia ad alto voltaggio, irradiazione stereotassica, frazionata, extracerebrale, altro
92.29.3e↔	Brachiterapia interstiziale con impianto di emettitori permanenti, da 71 sorgenti e più	92.41↔	Radioterapia intraoperatoria con elettroni

### Procedura K15-3

92.28.03↔	Radioiodoterapia fino a 1,2 GBq I-131, con somministrazione di tireotropina ricombinante (rh-TSH)	92.28.07↔	Radioiodoterapia da 5 GBq I-131, con somministrazione di tireotropina ricombinante (rh-TSH)
92.28.05↔	Radioiodoterapia da 1,2 a meno di 5 GBq I-131, con somministrazione di tireotropina ricombinante (rh-TSH)	92.28.13↔	Terapia radiorecettoriale con analoghi della somatostatina DOTA-coniugati
92.28.06↔	Radioiodoterapia da 5 GBq I-131, senza somministrazione di tireotropina ricombinante (rh-TSH)		

**ADRG K33 Procedure OR complesse in più tempi per malattie endocrine, nutrizionali e metaboliche**

Procedura OR estesa in più tempi

**DRG K33Z Procedure OR complesse in più tempi per malattie endocrine, nutrizionali e metaboliche****ADRG K60 Diabete mellito e gravi disturbi nutrizionali**

Diagnosi principale nella tabella K60-1

**DRG K60A Diabete mellito, età < 16 anni, con trattamento complesso multimodale per diabete mellito**

Procedura nella tabella K60-6 e Età &lt; 16 anni

**DRG K60B Diabete mellito o disturbi nutrizionali gravi con CC estremamente gravi, o diabete mellito con diagnosi complicanti**

PCCL &gt; 3 o Diagnosi secondaria nella tabella K60-2 e Diagnosi secondaria nella tabella K60-3

**DRG K60C Diabete mellito o disturbi nutrizionali gravi, età < 11 anni o età < 16 anni con CC gravi o diagnosi specifica**

Età &lt; 11 anni o Età &lt; 16 anni e (PCCL &gt; 2 o Diagnosi principale nella tabella K60-4)

**DRG K60D Diabete mellito, età > 15 anni, con CC gravi o disturbi nutrizionali gravi**

Età &gt; 15 anni e (Diagnosi principale nella tabella K60-4 o PCCL &gt; 2) o Diagnosi principale nella tabella K60-5

**DRG K60E Diabete mellito, età < 16 anni**

Età &lt; 16 anni

**DRG K60F Diabete mellito, età > 15 anni****Diagnosi K60-1**

E10.01	Diabete mellito, tipo 1: con Coma: menzionato come scompensato	E11.60	Diabete mellito, tipo 2: con altre complicazioni precisate: non menzionato come scompensato
E10.11	Diabete mellito, tipo 1: con Chetoacidosi: menzionato come scompensato	E11.61	Diabete mellito, tipo 2: con altre complicazioni precisate: menzionato come scompensato
E10.60	Diabete mellito, tipo 1: con altre complicazioni precisate: non menzionato come scompensato	E11.72	Diabete mellito, tipo 2: con complicazioni multiple: con altre complicazioni multiple, non menzionato come scompensato
E10.61	Diabete mellito, tipo 1: con altre complicazioni precisate: menzionato come scompensato	E11.73	Diabete mellito, tipo 2: con complicazioni multiple: con altre complicazioni multiple, menzionato come scompensato
E10.72	Diabete mellito, tipo 1: con complicazioni multiple: con altre complicazioni multiple, non menzionato come scompensato	E11.74	Diabete mellito, tipo 2: con complicazioni multiple: con piede diabetico, non menzionato come scompensato
E10.73	Diabete mellito, tipo 1: con complicazioni multiple: con altre complicazioni multiple, menzionato come scompensato	E11.75	Diabete mellito, tipo 2: con complicazioni multiple: con piede diabetico, menzionato come scompensato
E10.74	Diabete mellito, tipo 1: con complicazioni multiple: con piede diabetico, non menzionato come scompensato	E11.80	Diabete mellito, tipo 2: con complicazioni non precisate: non menzionato come scompensato
E10.75	Diabete mellito, tipo 1: con complicazioni multiple: con piede diabetico, menzionato come scompensato	E11.81	Diabete mellito, tipo 2: con complicazioni non precisate: menzionato come scompensato
E10.80	Diabete mellito, tipo 1: con complicazioni non precisate: non menzionato come scompensato	E11.90	Diabete mellito, tipo 2: senza complicazioni: non menzionato come scompensato
E10.81	Diabete mellito, tipo 1: con complicazioni non precisate: menzionato come scompensato	E11.91	Diabete mellito, tipo 2: senza complicazioni: menzionato come scompensato
E10.90	Diabete mellito, tipo 1: senza complicazioni: non menzionato come scompensato	E12.01	Diabete mellito correlato a de-o malnutrizione: con Coma: menzionato come scompensato
E10.91	Diabete mellito, tipo 1: senza complicazioni: menzionato come scompensato	E12.11	Diabete mellito correlato a de-o malnutrizione: con Chetoacidosi: menzionato come scompensato
E11.01	Diabete mellito, tipo 2: con Coma: menzionato come scompensato	E12.60	Diabete mellito correlato a de-o malnutrizione: con altre complicazioni precisate: non menzionato come scompensato
E11.11	Diabete mellito, tipo 2: con Chetoacidosi: menzionato come scompensato	E12.61	Diabete mellito correlato a de-o malnutrizione: con altre complicazioni precisate: menzionato come scompensato

E12.72	Diabete mellito correlato a de-o malnutrizione: con complicazioni multiple: con altre complicazioni multiple, non menzionato come scompensato	E13.90	Altro tipo di diabete mellito specificato: senza complicazioni: non menzionato come scompensato
E12.73	Diabete mellito correlato a de-o malnutrizione: con complicazioni multiple: con altre complicazioni multiple, menzionato come scompensato	E13.91	Altro tipo di diabete mellito specificato: senza complicazioni: menzionato come scompensato
E12.74	Diabete mellito correlato a de-o malnutrizione: con complicazioni multiple: con piede diabetico, non menzionato come scompensato	E14.01	Diabete mellito non specificato: con Coma: menzionato come scompensato
E12.75	Diabete mellito correlato a de-o malnutrizione: con complicazioni multiple: con piede diabetico, menzionato come scompensato	E14.11	Diabete mellito non specificato: con Chetoacidosi: menzionato come scompensato
E12.80	Diabete mellito correlato a de-o malnutrizione: con complicazioni non precisate: non menzionato come scompensato	E14.60	Diabete mellito non specificato: con altre complicazioni precisate: non menzionato come scompensato
E12.81	Diabete mellito correlato a de-o malnutrizione: con complicazioni non precisate: menzionato come scompensato	E14.61	Diabete mellito non specificato: con altre complicazioni precisate: menzionato come scompensato
E12.90	Diabete mellito correlato a de-o malnutrizione: senza complicazioni: non menzionato come scompensato	E14.72	Diabete mellito non specificato: con complicazioni multiple: con altre complicazioni multiple, menzionato come scompensato
E12.91	Diabete mellito correlato a de-o malnutrizione: senza complicazioni: menzionato come scompensato	E14.73	Diabete mellito non specificato: con complicazioni multiple: con altre complicazioni multiple, menzionato come scompensato
E13.01	Altro tipo di diabete mellito specificato: con Coma: menzionato come scompensato	E14.74	Diabete mellito non specificato: con complicazioni multiple: con piede diabetico, non menzionato come scompensato
E13.11	Altro tipo di diabete mellito specificato: con Chetoacidosi: menzionato come scompensato	E14.75	Diabete mellito non specificato: con complicazioni multiple: con piede diabetico, menzionato come scompensato
E13.60	Altro tipo di diabete mellito specificato: con altre complicazioni precisate: non menzionato come scompensato	E14.80	Diabete mellito non specificato: con complicazioni non precisate: non menzionato come scompensato
E13.61	Altro tipo di diabete mellito specificato: con altre complicazioni precisate: menzionato come scompensato	E14.81	Diabete mellito non specificato: con complicazioni non precisate: menzionato come scompensato
E13.72	Altro tipo di diabete mellito specificato: con complicazioni multiple: con altre complicazioni multiple, non menzionato come scompensato	E14.90	Diabete mellito non specificato: senza complicazioni: non menzionato come scompensato
E13.73	Altro tipo di diabete mellito specificato: con complicazioni multiple: con altre complicazioni multiple, menzionato come scompensato	E14.91	Diabete mellito non specificato: senza complicazioni: menzionato come scompensato
E13.74	Altro tipo di diabete mellito specificato: con complicazioni multiple: con piede diabetico, non menzionato come scompensato	E40	Kwashiorkor
E13.75	Altro tipo di diabete mellito specificato: con complicazioni multiple: con piede diabetico, menzionato come scompensato	E41	Marasma nutrizionale
E13.80	Altro tipo di diabete mellito specificato: con complicazioni non precisate: non menzionato come scompensato	E42	Marasma di Kwashiorkor
E13.81	Altro tipo di diabete mellito specificato: con complicazioni non precisate: menzionato come scompensato	E43	Grave malnutrizione proteico-energetica non specificata
		E44.0	Malnutrizione proteico-energetica di grado moderato
		E44.1	Malnutrizione proteico-energetica di grado lieve
		E46	Malnutrizione proteico-energetica non specificata
		E51.2	Encefalopatia di Wernicke
		E51.8	Altre manifestazioni da deficit di tiamina
		E51.9	Deficit di tiamina non specificata
		P70.2	Diabete mellito neonatale
		R81	Glicosuria

### Diagnosi secondaria K60-2

H54.0	Cecità binoculare	N18.5	Malattia renale cronica, stadio 5
-------	-------------------	-------	-----------------------------------

### Diagnosi secondaria K60-3

G63.2	Polineuropatia diabetica {E10-E14 con quarto carattere comune .4}	N08.3	Disturbi glomerulari in diabete mellito {E10-E14 con quarto carattere posizione .2}
H36.0	Retinopatia diabetica {E10-E14 con quarto carattere comune .3}		

### Diagnosi principale K60-4

E10.11	Diabete mellito, tipo 1: con Chetoacidosi: menzionato come scompensato	E11.75	Diabete mellito, tipo 2: con complicazioni multiple: con piede diabetico, menzionato come scompensato
E10.72	Diabete mellito, tipo 1: con complicazioni multiple: con altre complicazioni multiple, non menzionato come scompensato	E12.11	Diabete mellito correlato a de-o malnutrizione: con Chetoacidosi: menzionato come scompensato
E10.73	Diabete mellito, tipo 1: con complicazioni multiple: con altre complicazioni multiple, menzionato come scompensato	E12.72	Diabete mellito correlato a de-o malnutrizione: con complicazioni multiple: con altre complicazioni multiple, non menzionato come scompensato
E10.74	Diabete mellito, tipo 1: con complicazioni multiple: con piede diabetico, non menzionato come scompensato	E12.73	Diabete mellito correlato a de-o malnutrizione: con complicazioni multiple: con altre complicazioni multiple, menzionato come scompensato
E10.75	Diabete mellito, tipo 1: con complicazioni multiple: con piede diabetico, menzionato come scompensato	E12.74	Diabete mellito correlato a de-o malnutrizione: con complicazioni multiple: con piede diabetico, non menzionato come scompensato
E11.11	Diabete mellito, tipo 2: con Chetoacidosi: menzionato come scompensato	E12.75	Diabete mellito correlato a de-o malnutrizione: con complicazioni multiple: con piede diabetico, menzionato come scompensato
E11.72	Diabete mellito, tipo 2: con complicazioni multiple: con altre complicazioni multiple, non menzionato come scompensato	E13.11	Altro tipo di diabete mellito specificato: con Chetoacidosi: menzionato come scompensato
E11.73	Diabete mellito, tipo 2: con complicazioni multiple: con altre complicazioni multiple, menzionato come scompensato		
E11.74	Diabete mellito, tipo 2: con complicazioni multiple: con piede diabetico, non menzionato come scompensato		



E13.72	Altro tipo di diabete mellito specificato: con complicazioni multiple: con altre complicazioni multiple, non menzionato come scompensato	E14.11	Diabete mellito non specificato: con Chetoacidosi: menzionato come scompensato
E13.73	Altro tipo di diabete mellito specificato: con complicazioni multiple: con altre complicazioni multiple, menzionato come scompensato	E14.72	Diabete mellito non specificato: con complicazioni multiple: con altre complicazioni multiple, non menzionato come scompensato
E13.74	Altro tipo di diabete mellito specificato: con complicazioni multiple: con piede diabetico, non menzionato come scompensato	E14.73	Diabete mellito non specificato: con complicazioni multiple: con altre complicazioni multiple, menzionato come scompensato
E13.75	Altro tipo di diabete mellito specificato: con complicazioni multiple: con piede diabetico, menzionato come scompensato	E14.74	Diabete mellito non specificato: con complicazioni multiple: con piede diabetico, non menzionato come scompensato
		E14.75	Diabete mellito non specificato: con complicazioni multiple: con piede diabetico, menzionato come scompensato

### Diagnosi principale K60-5

E40	Kwashiorkor	E44.1	Malnutrizione proteico-energetica di grado lieve
E41	Marasma nutrizionale	E46	Malnutrizione proteico-energetica non specificata
E42	Marasma di Kwashiorkor	E51.2	Encefalopatia di Wernicke
E43	Grave malnutrizione proteico-energetica non specificata	E51.8	Altre manifestazioni da deficit di tiamina
E44.0	Malnutrizione proteico-energetica di grado moderato	E51.9	Deficit di tiamina non specificata

### Procedura K60-6

99.b5.30†↔	Tattamento complesso multimodale per diabete mellito, da almeno 7 a massimo 13 giorni di trattamento	99.b5.32†↔	Tattamento complesso multimodale per diabete mellito, 21 e più giorni di trattamento
99.b5.31†↔	Tattamento complesso multimodale per diabete mellito, da 14 a massimo 20 giorni di trattamento		

### ADRG K62

#### Miscellanea di disturbi del metabolismo

Diagnosi principale nella tabella K62-1

### DRG K62A

#### Miscellanea di disturbi del metabolismo su paraplegia/tetraplegia o con diagnosi complicanti

Diagnosi secondaria nella tabella K62-2 o Diagnosi nella tabella K62-3 o Diagnosi secondaria nella tabella K62-4

### DRG K62B

#### Miscellanea di disturbi del metabolismo eccetto che su paraplegia/tetraplegia

### Diagnosi principale K62-1

E15	Coma ipoglicemico non diabetico	E61.5	Deficit di molibdeno
E16.2	Ipglicemia non specificata	E61.6	Deficit di vanadio
E20.1	Pseudoipoparatiroidismo	E61.7	Deficit di molteplici elementi nutritivi
E45	Ritardo dello sviluppo conseguente a malnutrizione proteico-energetica	E61.8	Deficit di altri specificati elementi nutritivi
E50.8	Altre manifestazioni da deficit di vitamina A	E61.9	Deficit di elementi nutritivi non specificati
E50.9	Deficit di vitamina A non specificata	E63.0	Deficit di acidi grassi essenziali [EFA]
E51.1	Berberi	E63.1	Dieta non equilibrata nei suoi costituenti
E52	Deficit di niacina [pellagra]	E63.8	Altri deficit nutrizionali specificati
E53.0	Deficit di riboflavina	E63.9	Deficit nutritivo non specificato
E53.1	Deficit di piridossina	E65	Adiposità localizzata
E53.8	Deficit di altre vitamine specificate del complesso B	E66.00	Obesità da eccesso calorico: BMI tra 30 e 35 escluso
E53.9	Deficit di vitamina B non specificata	E66.01	Obesità da eccesso calorico: BMI tra 35 e 40 escluso
E54	Deficit di acido ascorbico	E66.02	Obesità da eccesso calorico: BMI superiore o uguale a 40
E55.9	Deficit di vitamina D non specificata	E66.09	Obesità da eccesso calorico: BMI non specificato
E56.0	Deficit di vitamina E	E66.10	Obesità indotta da farmaci: BMI tra 30 e 35 escluso
E56.1	Deficit di vitamina K	E66.11	Obesità indotta da farmaci: BMI tra 35 e 40 escluso
E56.8	Deficit di altre vitamine	E66.12	Obesità indotta da farmaci: BMI superiore o uguale a 40
E56.9	Deficit vitaminico non specificato	E66.19	Obesità indotta da farmaci: BMI non specificato
E58	Deficit alimentare di calcio	E66.80	Altra obesità: BMI tra 30 e 35 escluso
E59	Deficit alimentare di selenio	E66.81	Altra obesità: BMI tra 35 e 40 escluso
E60	Deficit alimentare di zinco	E66.82	Altra obesità: BMI superiore o uguale a 40
E61.0	Deficit di rame	E66.89	Altra obesità: BMI non specificato
E61.1	Deficit di ferro	E66.90	Obesità non specificata: BMI tra 30 e 35 escluso
E61.2	Deficit di magnesio	E66.91	Obesità non specificata: BMI tra 35 e 40 escluso
E61.3	Deficit di manganese	E66.92	Obesità non specificata: BMI superiore o uguale a 40
E61.4	Deficit di cromo	E66.99	Obesità non specificata: BMI non specificato
		E67.0	Ipervitaminosi A

E67.1	Ipercarotenemia	P72.8	Altri disturbi endocrini neonatali transitori specificati
E67.2	Sindrome da ipervitaminosi B6	P72.9	Disturbo endocrino neonatale transitorio non specificato
E67.3	Ipervitaminosi D	P74.0	Acidosi metabolica tardiva neonatale
E67.8	Altra iperalimentazione specificata	P74.1	Disidratazione neonatale
E71.3	Disturbi del metabolismo degli acidi grassi	P74.2	Disturbi del bilancio del sodio neonatale
E78.4	Altra iperlipidemia	P74.3	Disturbi del bilancio del potassio neonatale
E78.5	Iperlipidemia non specificata	P74.4	Altri disturbi elettrolitici transitori neonatale
E83.4	Disturbi del metabolismo del magnesio	P74.5	Tirosinemia transitoria neonatale
E83.50	Calcifilassi	P74.8	Altri disturbi metabolici neonatali transitori
E83.58	Altri disturbi del metabolismo del calcio	P74.9	Disturbo metabolico transitorio neonatale non specificato
E83.59	Disturbi del metabolismo del calcio non specificati	P92.0	Vomito neonatale
E86	Ipovolemia	P92.1	Rigurgito e ruminazione neonatali
E87.0	Iperosmolarità e ipernatriemia	P92.2	Suzione svogliata nel neonato
E87.1	Ipoosmolarità e iponatriemia	P92.3	Sottoalimentazione neonatale
E87.2	Acidosi	P92.4	Iperalimentazione neonatale
E87.3	Alcalosi	P92.5	Difficoltà di suzione neonatale
E87.4	Disturbo misto dell'equilibrio acido-basico	P92.8	Altri problemi d'alimentazione neonatale
E87.5	Iperkaliemia	P92.9	Problema d'alimentazione neonatale non specificato
E87.6	Ipokaliemia	R29.0	Tetania
E87.8	Altri disturbi dei liquidi, degli elettroliti e dell'equilibrio acido-base, non classificati altrove	R62.0	Ritardo di tappa fondamentale dello sviluppo
E89.1	Ipoinsulinemia iatrogena	R62.8	Altre forme di ritardo dello sviluppo fisiologico normale
P70.8	Altri disturbi transitori del metabolismo dei carboidrati del feto e del neonato	R62.9	Ritardo dello sviluppo fisiologico normale non specificato
P70.9	Disturbo transitorio del metabolismo dei carboidrati del feto e del neonato non specificato	R63.0	Anoressia
P71.0	Ipocalcemia da latte vaccino neonatale	R63.1	Polidipsia
P71.1	Altra ipocalcemia neonatale	R63.2	Polifagia
P71.2	Ipomagnesemia neonatale	R63.3	Difficoltà d'alimentazione ed alimentazione inadatta
P71.3	Tetania neonatale senza deficit di calcio o magnesio	R63.4	Perdita di peso anormale
P71.4	Ipoparatiroidismo neonatale transitorio	R63.5	Aumento di peso anormale
P71.8	Altri disturbi transitori del metabolismo neonatale del calcio e del magnesio	R63.6	Insufficiente assunzione di cibo e acqua a causa di trascuratezza della propria persona
P71.9	Disturbo transitorio del metabolismo neonatale del calcio e del magnesio non specificato	R63.8	Altri sintomi e segni che interessano l'assunzione di cibo o liquidi
P72.0	Gozzo neonatale non classificato altrove	R73.0	Anormalità del test di tolleranza al glucosio
P72.2	Altri disturbi transitori della funzione tiroidea neonatale non classificati altrove	R73.9	Iperglicemia non specificata
		R82.4	Acetonuria

### Diagnosi secondaria K62-2

G04.1	Paraplegia spastica tropicale	G82.33	Tetraparesi e tetraplegia flaccida: Lesione midollare spinale incompleta cronica
G82.02	Paraparesi e paraplegia flaccida: Lesione midollare spinale completa cronica	G82.42	Tetraparesi e tetraplegia spastica: Lesione midollare spinale completa cronica
G82.03	Paraparesi e paraplegia flaccida: Lesione midollare spinale incompleta cronica	G82.43	Tetraparesi e tetraplegia spastica: Lesione midollare spinale incompleta cronica
G82.12	Paraparesi e paraplegia spastica: Lesione midollare spinale completa cronica	G82.52	Tetraparesi e tetraplegia non specificata: Lesione midollare spinale completa cronica
G82.13	Paraparesi e paraplegia spastica: Lesione midollare spinale incompleta cronica	G82.53	Tetraparesi e tetraplegia non specificata: Lesione midollare spinale incompleta cronica
G82.22	Paraparesi e paraplegia non specificata: Lesione midollare spinale completa cronica	P11.51	Trauma da parto della colonna vertebrale e del midollo spinale: Con paraplegia cronica
G82.23	Paraparesi e paraplegia non specificata: Lesione midollare spinale incompleta cronica		
G82.32	Tetraparesi e tetraplegia flaccida: Lesione midollare spinale completa cronica		

### Diagnosi K62-3

D65.0	Afibrinogenemia acquisita	D68.24	Deficit ereditario del fattore X
D65.1	Coagulazione intravasale disseminata [CID, DIC]	D68.25	Deficit ereditario del fattore XII
D66	Deficit ereditario del fattore VIII	D68.26	Deficit ereditario del fattore XIII
D67	Deficit ereditario del fattore IX	D68.28	Deficit ereditario di altri fattori della coagulazione
D68.00	Malattia di Von Willebrand ereditaria	D69.53	Trombocitopenia indotta da eparina di tipo II
D68.01	Malattia di Von Willebrand acquisita	I26.0	Embolia polmonare con menzione di cuore polmonare acuto
D68.09	Malattia di Von Willebrand, non specificata	I26.9	Embolia polmonare senza menzione di cuore polmonare acuto
D68.1	Deficit ereditario del fattore XI	N17.03	Insufficienza renale acuta con necrosi tubulare: Stadio 3
D68.20	Deficit ereditario del fattore I	N17.13	Insufficienza renale acuta con necrosi corticale acuta: Stadio 3
D68.21	Deficit ereditario del fattore II	N17.23	Insufficienza renale acuta con necrosi midollare: Stadio 3
D68.22	Deficit ereditario del fattore V	N17.83	Altro tipo di insufficienza renale acuta: Stadio 3
D68.23	Deficit ereditario del fattore VII	N17.93	Insufficienza renale acuta non specificata: Stadio 3

Q20.0	Tronco arterioso comune	Q25.6	Stenosi di arteria polmonare (congenita)
Q20.1	Ventricolo destro a doppia uscita	Q25.7	Altre malformazioni congenite di arteria polmonare
Q20.2	Ventricolo sinistro a doppia uscita	Q25.8	Altre malformazioni congenite delle grandi arterie
Q20.3	Connessione discordante ventricolo-arteriosa	Q25.9	Malformazione congenita non specificata delle grandi arterie
Q20.4	Cuore biatriale univentricolato	Q26.0	Stenosi congenita della vena cava
Q20.5	Connessione atrio-ventricolare discordante	Q26.1	Persistenza della vena cava superiore sinistra
Q20.6	Isomerismo atriale	Q26.2	Connessione totalmente anomala delle vene polmonari
Q20.8	Altre malformazioni congenite delle cavità e delle connessioni cardiache	Q26.3	Connessione parzialmente anomala delle vene polmonari
Q20.9	Malformazione congenita di cavità e connessioni cardiache non specificata	Q26.4	Connessione venosa polmonare anomala non specificata
Q21.0	Difetto del setto interventricolare [comunicazione interventricolare]	Q26.5	Connessione anomala della vena porta
Q21.1	Difetto del setto interatriale [comunicazione interatriale]	Q26.6	Fistola (congenita) fra arteria epatica e vena porta
Q21.2	Difetto del setto atrio-ventricolare [comunicazione atrio-ventricolare]	Q26.8	Altre malformazioni congenite dei grossi vasi venosi
Q21.3	Tetralogia di Fallot	Q26.9	Malformazione congenita dei grossi vasi venosi non specificata
Q21.4	Difetto del setto aorto-polmonare [comunicazione aorto-polmonare]	Q27.0	Assenza congenita o ipoplasia dell'arteria ombelicale
Q21.80	Pentalogia di Fallot	Q27.1	Stenosi congenita di arteria renale
Q21.88	Altre malformazioni congenite dei setti cardiaci	Q27.2	Altre malformazioni congenite di arteria renale
Q21.9	Malformazione congenita settale cardiaca non specificata	Q27.3	Malformazioni arteriovenose periferiche
Q22.0	Atresia della valvola polmonare	Q27.4	Flebectasia congenita
Q22.1	Stenosi congenita della valvola polmonare	Q27.8	Altre malformazioni congenite specificate del sistema vascolare periferico
Q22.2	Insufficienza congenita della valvola polmonare	Q27.9	Malformazione congenita non specificata del sistema vascolare periferico
Q22.3	Altre malformazioni congenite della valvola polmonare	Q28.00	Aneurisma arteriovenoso congenito di vasi precerebrali
Q22.4	Stenosi tricuspide congenita	Q28.01	Fistola arteriovenosa congenita di vasi precerebrali
Q22.5	Anomalia di Ebstein	Q28.08	Altra malformazione arteriovenosa congenita di vasi precerebrali
Q22.6	Sindrome del cuore destro ipoplasico	Q28.09	Malformazione arteriovenosa congenita di vasi precerebrali non specificata
Q22.8	Altre malformazioni congenite della valvola tricuspide	Q28.10	Aneurisma congenito di vasi precerebrali
Q22.9	Malformazione congenita della valvola tricuspide non specificata	Q28.11	Fistola congenita di vasi precerebrali
Q23.0	Stenosi congenita della valvola aortica	Q28.18	Altra malformazione congenita di vasi precerebrali
Q23.1	Insufficienza congenita della valvola aortica	Q28.19	Malformazione congenita di vasi precerebrali non specificata
Q23.2	Stenosi mitralica congenita	Q28.20	Aneurisma arteriovenoso congenito di vasi cerebrali
Q23.3	Insufficienza mitralica congenita	Q28.21	Fistola arteriovenosa congenita di vasi cerebrali
Q23.4	Sindrome del cuore sinistro ipoplasico	Q28.28	Altra malformazione arteriovenosa congenita di vasi cerebrali
Q23.8	Altre malformazioni congenite della valvola aortica e della valvola mitrale	Q28.29	Malformazione arteriovenosa congenita di vasi cerebrali non specificata
Q23.9	Malformazione congenita non specificata della valvola aortica e della valvola mitralica	Q28.30	Aneurisma arteriovenoso congenito di vasi cerebrali
Q24.0	Destrocardia	Q28.31	Fistola congenita di vasi cerebrali
Q24.1	Levocardia	Q28.38	Altra malformazione congenita di vasi cerebrali
Q24.2	Cuore triatriale	Q28.39	Malformazione congenita di vasi cerebrali non specificata
Q24.3	Stenosi infundibolare della polmonare	Q28.80	Altro aneurisma congenito
Q24.4	Stenosi subaortica congenita	Q28.81	Altra fistola congenita dell'apparato circolatorio
Q24.5	Malformazione dei vasi coronarici	Q28.88	Altre malformazioni congenite specificate dell'apparato circolatorio
Q24.6	Blocco cardiaco congenito	Q28.9	Malformazione congenita dell'apparato circolatorio non specificata
Q24.8	Altre malformazioni congenite specificate del cuore	R65.1	Sindrome da risposta infiammatoria sistemica di origine infettiva con insufficienza d'organo
Q24.9	Malformazione congenita del cuore non specificata	R65.2	Sindrome da risposta infiammatoria sistemica di origine non infettiva senza insufficienza d'organo
Q25.0	Dotto arterioso aperto	R65.3	Sindrome da risposta infiammatoria sistemica di origine non infettiva con insufficienza d'organo
Q25.1	Coartazione dell'aorta	S22.43	Fratture multiple delle costole: Con coinvolgimento di tre costole
Q25.2	Atresia dell'aorta	S22.44	Fratture multiple delle costole: Con coinvolgimento di quattro e più costole
Q25.3	Stenosi dell'aorta		
Q25.4	Altre malformazioni congenite dell'aorta		
Q25.5	Atresia di arteria polmonare		

### Diagnosi secondaria K62-4

T86.00	Rigetto di trapianto di cellule staminali ematopoietiche	T86.3	Insuccesso e rigetto di trapianto cuore-polmone
T86.01	Graft-versus-host-disease acuto, primo e secondo grado	T86.40	Peggioramento funzionale acuto di trapianto epatico
T86.02	Graft-versus-host-disease acuto, terzo e quarto grado	T86.41	Peggioramento funzionale cronico di trapianto epatico
T86.05	Graft-versus-host-disease [GVHD] cronico, lieve	T86.49	Altra e non specificata disfunzione, insuccesso e rigetto di trapianto epatico
T86.06	Graft-versus-host-disease [GVHD] cronico, moderata	T86.50	Disturbo dell'irrorazione sanguigna di trapianto cutaneo
T86.07	Graft-versus-host-disease [GVHD] cronico, grave	T86.51	Necrosi di trapianto cutaneo
T86.09	Graft-versus-host-disease, non specificato	T86.52	Perdita di trapianto cutaneo
T86.10	Peggioramento funzionale acuto di trapianto renale	T86.59	Altro e non specificato insuccesso e rigetto di trapianto cutaneo
T86.11	Peggioramento funzionale cronico di trapianto renale	T86.81	Insuccesso e rigetto: Trapianto polmonare
T86.12	Ripresa ritardata della funzionalità dopo trapianto	T86.82	Insuccesso e rigetto: Trapianto di pancreas
T86.19	Altra e non specificata disfunzione, insuccesso e rigetto di trapianto renale	T86.83	Insuccesso e rigetto: Trapianto di cornea oculare
T86.2	Insuccesso e rigetto di trapianto cardiaco	T86.88	Insuccesso e rigetto: Altri organi e tessuti trapiantati

T86.9	Insuccesso e rigetto di organo e tessuto trapiantato non specificato	Z94.3	Stato dopo trapianto cardiaco e polmonare
Z94.0	Stato dopo trapianto renale	Z94.4	Stato dopo trapianto epatico
Z94.1	Stato dopo trapianto cardiaco	Z94.81	Stato dopo trapianto di cellule staminali ematopoietiche con attuale immunosoppressione
Z94.2	Stato dopo trapianto polmonare		

**ADRG K63****Disturbi congeniti del metabolismo**

Diagnosi principale nella tabella K63-1

**DRG K63A****Disturbi congeniti del metabolismo, più di un giorno di degenza, età < 16 anni o CC estremamente gravi**

Durata del soggiorno &gt; 1 giorno e (Età &lt; 16 anni o PCCL &gt; 3)

**DRG K63B****Disturbi congeniti del metabolismo, più di un giorno di degenza, età > 15 anni**

Durata del soggiorno &gt; 1 giorno

**DRG K63C****Disturbi congeniti del metabolismo, un giorno di degenza****Diagnosi principale K63-1**

C96.5	Istiocitosi a cellule di Langerhans multifocale e unisistemica	E76.9	Disturbo del metabolismo dei glicosaminoglicani non specificato
C96.6	Istiocitosi a cellule di Langerhans unifocale	E77.0	Difetti nella modificazione post-translazionale degli enzimi lisosomiali
D76.1	Linfoistocitosi monocitica	E77.1	Difetti della degradazione delle glicoproteine
D76.2	Sindrome emofagocitica associata ad infezione	E77.8	Altri disturbi del metabolismo della glicoproteina
D76.3	Altre istiocitosi	E77.9	Disturbo del metabolismo delle glicoproteine non specificato
D81.3	Deficit di adenosina deaminasi [ADA]	E78.0	Ipercolesterolemia pura
D81.5	Deficit di purina-neucleoside fosforilasi [PNP]	E78.1	Ipertrigliceridemia pura
E70.0	Fenilchetonuria classica	E78.2	Iperlipidemie miste
E70.1	Altre iperfenilalaninemie	E78.3	Iperchilomicronemia
E70.2	Disturbi del metabolismo della tirosina	E78.6	Deficit lipoproteico
E70.3	Albinismo	E78.8	Altri disturbi del metabolismo delle lipoproteine
E70.8	Altri disturbi del metabolismo degli aminoacidi aromatici	E78.9	Disturbo del metabolismo delle lipoproteine non specificato
E70.9	Disturbo del metabolismo degli aminoacidi aromatici non specificato	E79.0	Iperuricemia senza segni di artrite acuta infiammatoria e tofacea
E71.0	Malattia delle urine a sciroppo d'acero	E79.1	Sindrome di Lesch-Nyhan
E71.1	Altri disturbi del metabolismo degli aminoacidi a catena ramificata	E79.8	Altri disturbi del metabolismo purinico e pirimidinico
E71.2	Disturbo del metabolismo degli aminoacidi a catena ramificata non specificato	E79.9	Disturbo del metabolismo purinico e pirimidinico non specificato
E72.0	Disturbi del trasporto degli aminoacidi	E80.0	Porfiria eritropoietica ereditaria
E72.1	Disturbi del metabolismo degli aminoacidi contenenti zolfo	E80.1	Porfiria cutanea tardiva
E72.2	Disturbi del metabolismo del ciclo dell'urea	E80.2	Altra porfiria
E72.3	Disturbi del metabolismo della lisina e idrossilisina	E80.3	Deficit di catalasi e perossidasi
E72.4	Disturbi del metabolismo dell'ornitina	E83.0	Disturbi del metabolismo del rame
E72.5	Disturbi del metabolismo della glicina	E83.2	Disturbi del metabolismo dello zinco
E72.8	Altri disturbi specificati del metabolismo degli aminoacidi	E83.30	Rachitismo ipofosfatemico familiare
E72.9	Disturbo del metabolismo degli aminoacidi non specificato	E83.31	Rachitismo vitamina D dipendente
E74.0	Malattia da accumulo di glicogeno (glicogenosi)	E83.38	Altri disturbi del metabolismo del fosforo e delle fosfatasi
E74.2	Disturbi del metabolismo del galattosio	E83.39	Disturbi del metabolismo del fosforo e delle fosfatasi non specificati
E74.4	Disturbi del metabolismo dei piruvati e della gluconeogenesi	E83.8	Altri disturbi del metabolismo dei minerali
E74.8	Altri disturbi specificati del metabolismo dei carboidrati	E83.9	Disturbo del metabolismo minerale non specificato
E74.9	Disturbo del metabolismo dei carboidrati non specificato	E88.0	Disturbi del metabolismo delle proteine plasmatiche non classificati altrove
E75.3	Sfingolipidosi non specificata	E88.1	Lipodistrofia non classificata altrove
E75.5	Altre malattie da accumulo lipidico	E88.2	Lipomatosi non classificata altrove
E75.6	Malattia da accumulo lipidico lipidica non specificata	E88.3	Sindrome da lisi tumorale
E76.0	Mucopolisaccaridosi, tipo I	E88.8	Altri disturbi metabolici specificati
E76.1	Mucopolisaccaridosi, tipo II	E88.9	Disturbo metabolico non specificato
E76.2	Altre mucopolisaccaridosi	P70.3	Ipoglicemia iatrogena neonatale
E76.3	Mucopolisaccaridosi non specificata	P70.4	Altra ipoglicemia neonatale
E76.8	Altri disturbi del metabolismo dei glicosaminoglicani		

**ADRG K64 Malattie endocrine**

Diagnosi principale nella tabella K64-1

**DRG K64A Malattie endocrine, con diagnostica complessa e CC estremamente gravi**

Diagnosi principale nella tabella K64-2 e PCCL &gt; 3

**DRG K64B Malattie endocrine, età < 16 anni**

Età &lt; 16 anni

**DRG K64C Malattie endocrine, età > 15 anni con diagnostica complessa o CC estremamente gravi o diagnostica con radioiodio complessa**

PCCL &gt; 3 o Diagnosi principale nella tabella K64-2 o Procedura nella tabella K64-3

**DRG K64D Malattie endocrine, età > 15 anni****Diagnosi principale K64-1**

A18.7	Tubercolosi delle ghiandole surrenali {E35.1}	E04.8	Altro tipo di gozzo non tossico specificato
C73	Tumore maligno della tiroide	E04.9	Gozzo non tossico non specificato
C74.0	Tumore Maligno: Corteccia surrenale	E05.0	Tireotossicosi con gozzo diffuso
C74.1	Tumore Maligno: Midollare surrenale	E05.1	Tireotossicosi con nodulo tiroideo singolo tossico
C74.9	Tumore Maligno: Ghiandola surrenale non specificata	E05.2	Tireotossicosi con gozzo tossico multinodulare
C75.0	Tumore Maligno: Paratiroidi	E05.3	Tireotossicosi da tessuto tiroideo ectopico
C75.1	Tumore Maligno: Ipofisi	E05.4	Tireotossicosi fattizia
C75.8	Tumore Maligno: Interessamento plurighiandolare non specificato	E05.5	Crisi o tempesta tireotossica
C75.9	Tumore Maligno: Ghiandola endocrina non specificata	E05.8	Altra tireotossicosi
C79.7	Tumore maligno secondario del surrene	E05.9	Tireotossicosi non specificata
D13.7	Tumore benigno: Pancreas endocrino	E06.0	Tiroidite acuta
D34	Tumore benigno della tiroide	E06.1	Tiroidite subacuta
D35.0	Tumore benigno: Surrene	E06.2	Tiroidite cronica con tireotossicosi transitoria
D35.1	Tumore benigno: Paratiroidi	E06.3	Tiroidite autoimmune
D35.2	Tumore benigno: Ipofisi	E06.4	Tiroidite da farmaci
D35.7	Tumore benigno: Altre ghiandole endocrine specificate	E06.5	Altra tiroidite cronica
D35.8	Tumore benigno: Interessamento plurighiandolare	E06.9	Tiroidite non specificata
D35.9	Tumore benigno: Ghiandola endocrina non specificata	E07.0	Ipersecrezione di calcitonina
D44.0	Tumori di comportamento incerto o sconosciuto: Tiroide	E07.1	Gozzo disormonogenico
D44.1	Tumori di comportamento incerto o sconosciuto: Surrene	E07.8	Altri disturbi specificati della tiroide
D44.2	Tumori di comportamento incerto o sconosciuto: Paratiroidi	E07.9	Disturbo della tiroide non specificato
D44.3	Tumori di comportamento incerto o sconosciuto: Ipofisi	E16.0	Ipoglicemia da farmaci senza coma
D44.8	Tumori di comportamento incerto o sconosciuto: Interessamento plurighiandolare	E16.1	Altra ipoglicemia
D44.9	Tumori di comportamento incerto o sconosciuto: Ghiandola endocrina non specificata	E16.3	Ipersecrezione di glucagone
E00.0	Sindrome da carenza di iodio congenita di tipo neurologico	E16.8	Altri disturbi specificati della secrezione endocrina pancreatica
E00.1	Sindrome da carenza di iodio congenita di tipo mixedematoso	E16.9	Disturbo della secrezione endocrina pancreatica non specificato
E00.2	Sindrome da carenza di iodio congenita di tipo misto	E20.0	Ipoparatiroidismo idiopatico
E00.9	Sindrome da carenza di iodio congenita non specificata	E20.8	Altro ipoparatiroidismo
E01.0	Gozzo (endemico) diffuso da carenza di iodio	E20.9	Ipoparatiroidismo non specificato
E01.1	Gozzo (endemico) multinodulare da carenza di iodio	E21.0	Iperparatiroidismo primitivo
E01.2	Gozzo (endemico) da carenza di iodio non specificato	E21.1	Iperparatiroidismo secondario, non classificato altrove
E01.8	Altri disturbi tiroidei da carenza di iodio e condizioni morbose correlate	E21.2	Altro iperparatiroidismo
E02	Ipotiroidismo subclinico da carenza di iodio	E21.3	Iperparatiroidismo non specificato
E03.0	Ipotiroidismo congenito con gozzo diffuso	E21.4	Altri disturbi specificati delle paratiroidi
E03.1	Ipotiroidismo congenito senza gozzo	E21.5	Disturbo delle paratiroidi non specificato
E03.2	Ipotiroidismo secondario a farmaci o ad altre sostanze esogene	E22.0	Acromegalia e gigantismo ipofisario
E03.3	Ipotiroidismo post-infettivo	E22.1	Iperprolattinemia
E03.4	Atrofia (acquisita) della tiroide	E22.2	Sindrome da inadeguata secrezione di ormone antidiuretico
E03.8	Altro ipotiroidismo specificato	E22.8	Altra iperfunzione ipofisaria
E03.9	Ipotiroidismo non specificato	E22.9	Iperfunzione ipofisaria non specificata
E04.0	Gozzo diffuso non tossico	E23.0	Ipopituitarismo
E04.1	Nodulo tiroideo singolo non tossico	E23.1	Ipopituitarismo da farmaci
E04.2	Gozzo multinodulare non tossico	E23.2	Diabete insipido
		E23.3	Disfunzione ipotalamica, non classificata altrove
		E23.6	Altri disturbi dell'ipofisi
		E23.7	Disturbo dell'ipofisi non specificato
		E24.0	Malattia di Cushing dipendente dall'ipofisi

E24.1	Sindrome di Nelson	E31.1	Iperfunzione plurighiandolare
E24.2	Sindrome di Cushing da farmaci	E31.8	Altra disfunzione plurighiandolare
E24.3	Sindrome da secrezione ectopica di ACTH	E31.9	Disfunzione plurighiandolare non specificata
E24.4	Pseudo-sindrome di Cushing da alcol	E34.0	Sindrome da carcinoide
E24.8	Altra sindrome di Cushing	E34.1	Altra ipersecrezione di ormoni intestinali
E24.9	Sindrome di Cushing non specificata	E34.2	Secrezione ormonale ectopica non classificata altrove
E25.00	Deficit di 21-idrossilasi [AGS tipo 3], forma classica	E34.3	Nanismo non classificato altrove
E25.01	Deficit di 21-idrossilasi [AGS tipo 3], forma tardiva	E34.50	Sindrome da parziale resistenza agli androgeni
E25.08	Altre sindromi congenite adrenogenitali associate a deficit enzimatici	E34.51	Sindrome da resistenza totale agli androgeni
E25.09	Sindrome congenita adrenogenitale associata a deficit enzimatici, non specificata	E34.59	Sindrome da resistenza agli androgeni, non specificata
E25.8	Altre sindromi adrenogenitali	E34.8	Altri disturbi endocrini specificati
E25.9	Sindrome adrenogenitale non specificata	E34.9	Disturbo endocrino non specificato
E26.0	Iperaldosteronismo primario	E89.0	Ipotiroidismo iatrogeno
E26.1	Iperaldosteronismo secondario	E89.2	Ipoparatiroidismo iatrogeno
E26.8	Altra iperaldosteronismo	E89.3	Ipopituitarismo iatrogeno
E26.9	Iperaldosteronismo non specificato	E89.5	Ipofunzione testicolare iatrogena
E27.0	Altra iperattività adrenocorticale	E89.6	Ipofunzione cortico- (midollo-)surrenalica iatrogena
E27.1	Insufficienza adrenocorticale primitiva	E89.8	Altri disturbi endocrini e metabolici iatrogeni
E27.2	Crisi addisoniana	E89.9	Disturbo endocrino e metabolico iatrogeno non specificato
E27.3	Insufficienza adrenocorticale da farmaci	P72.1	Iperitiroidismo transitorio neonatale
E27.4	Altra e non specificata insufficienza adrenocorticale	Q56.0	Ermafroditismo non classificato altrove
E27.5	Iperfunzione della midollare del surrene	Q56.1	Pseudoermafroditismo maschile non classificato altrove
E27.8	Altri disturbi specificati della ghiandola surrenale	Q56.2	Pseudoermafroditismo femminile, non classificato altrove
E27.9	Disturbo della ghiandola surrenale non specificato	Q56.3	Pseudoermafroditismo non specificato
E29.0	Iperfunzione testicolare	Q56.4	Sesso indeterminato non specificato
E29.1	Ipofunzione testicolare	Q89.1	Malformazioni congenite della ghiandola surrenale
E29.8	Altra disfunzione testicolare	Q89.2	Malformazioni congenite di altre ghiandole endocrine
E29.9	Disfunzione testicolare non specificata	Q99.0	Chimerismo 46,XX/46,XY
E30.0	Pubertà ritardata	Q99.1	Ermafroditismo vero con cariotipo 46,XX
E30.1	Pubertà precoce	R94.6	Risultati anormali di esami per studi di funzionalità tiroidea
E30.8	Altri disturbi della pubertà	R94.7	Risultati anormali di esami per studi di funzionalità di altre ghiandole endocrine
E30.9	Disturbo della pubertà non specificato	S11.1	Ferita aperta interessante la ghiandola tiroide
E31.0	Insufficienza plurighiandolare autoimmune	S37.81	Traumatismo: Surrenale

**Diagnosi principale K64-2**

C74.0	Tumore Maligno: Corteccia surrenale	E05.5	Crisi o tempesta tireotossica
C74.1	Tumore Maligno: Midollare surrenale	E22.2	Sindrome da inadeguata secrezione di ormone antidiuretico
C74.9	Tumore Maligno: Ghiandola surrenale non specificata	E27.2	Crisi addisoniana

**Procedura K64-3**

92.18.04†↔ Scintigrafia total body per la diagnosi di localizzazione:  
Scintigrafia total body con radioiodio: con somministrazione di tireotropina ricombinante (rh-TSH)

**ADRGs 901, 902****procedure OR non correlata**

procedure OR non correlata

**DRGs 901A, 901B, 901C, 901D, 902Z**

# **MDC 11**

Malattie e disturbi  
dell'apparato urinario





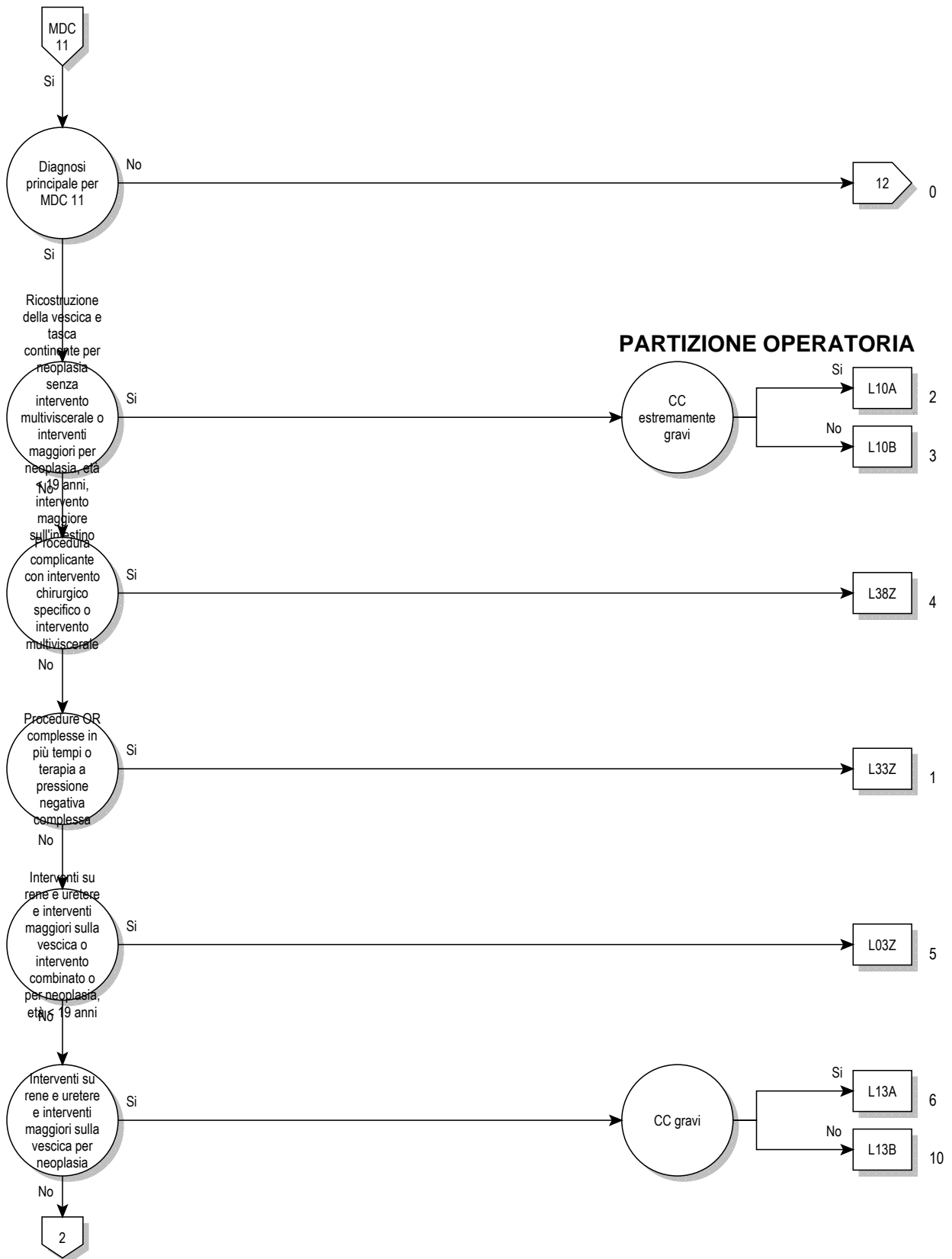

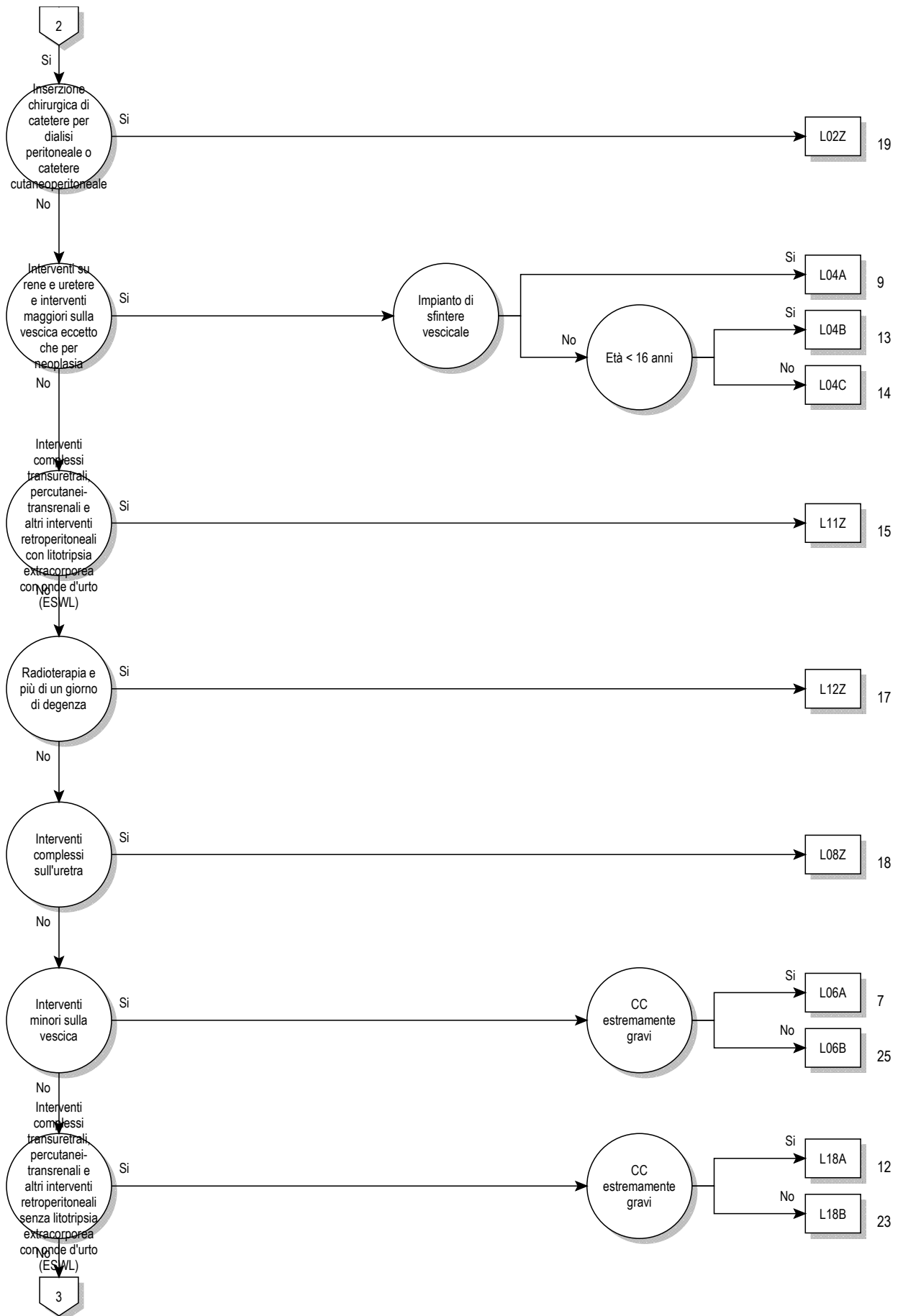

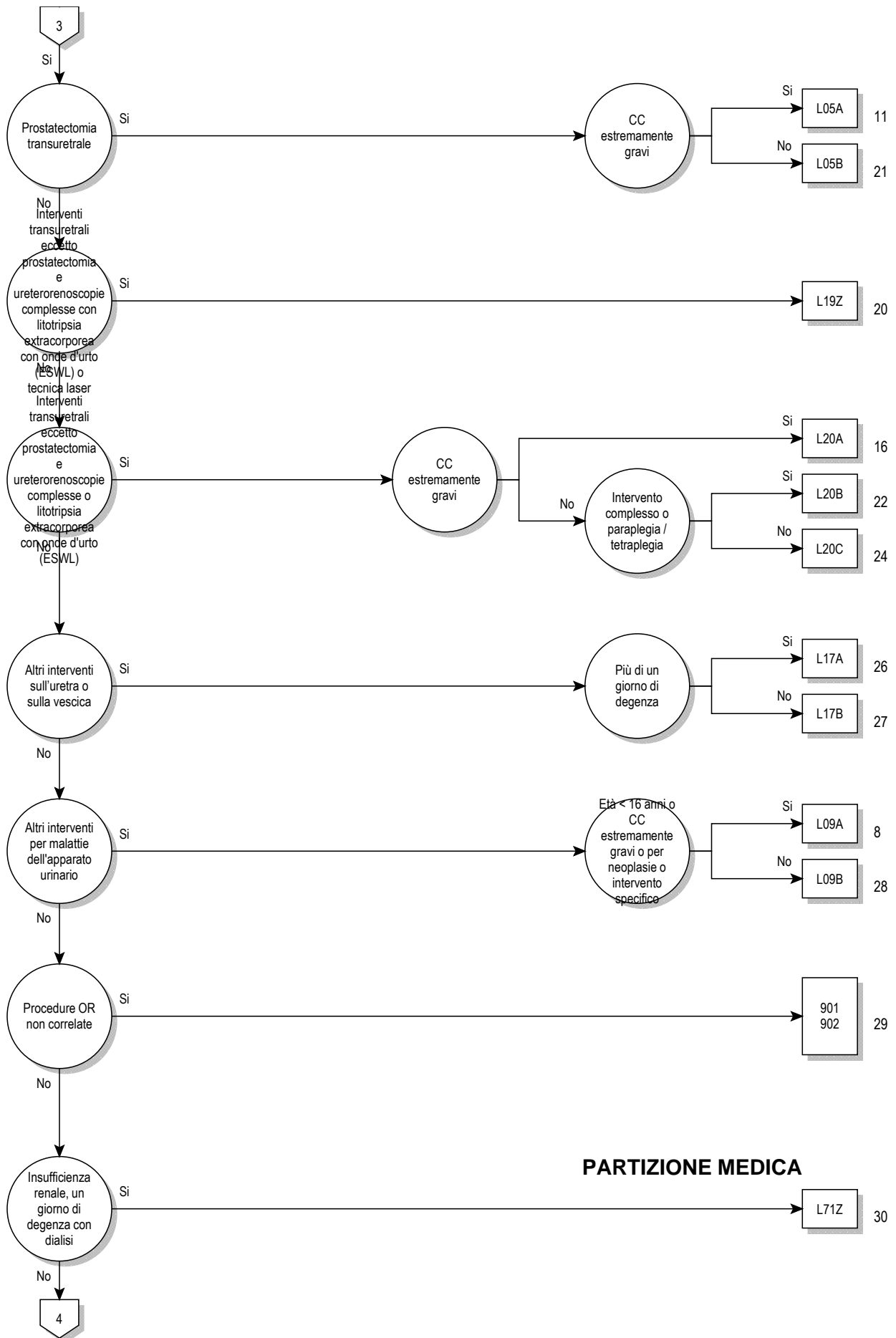

**PARTIZIONE MEDICA**

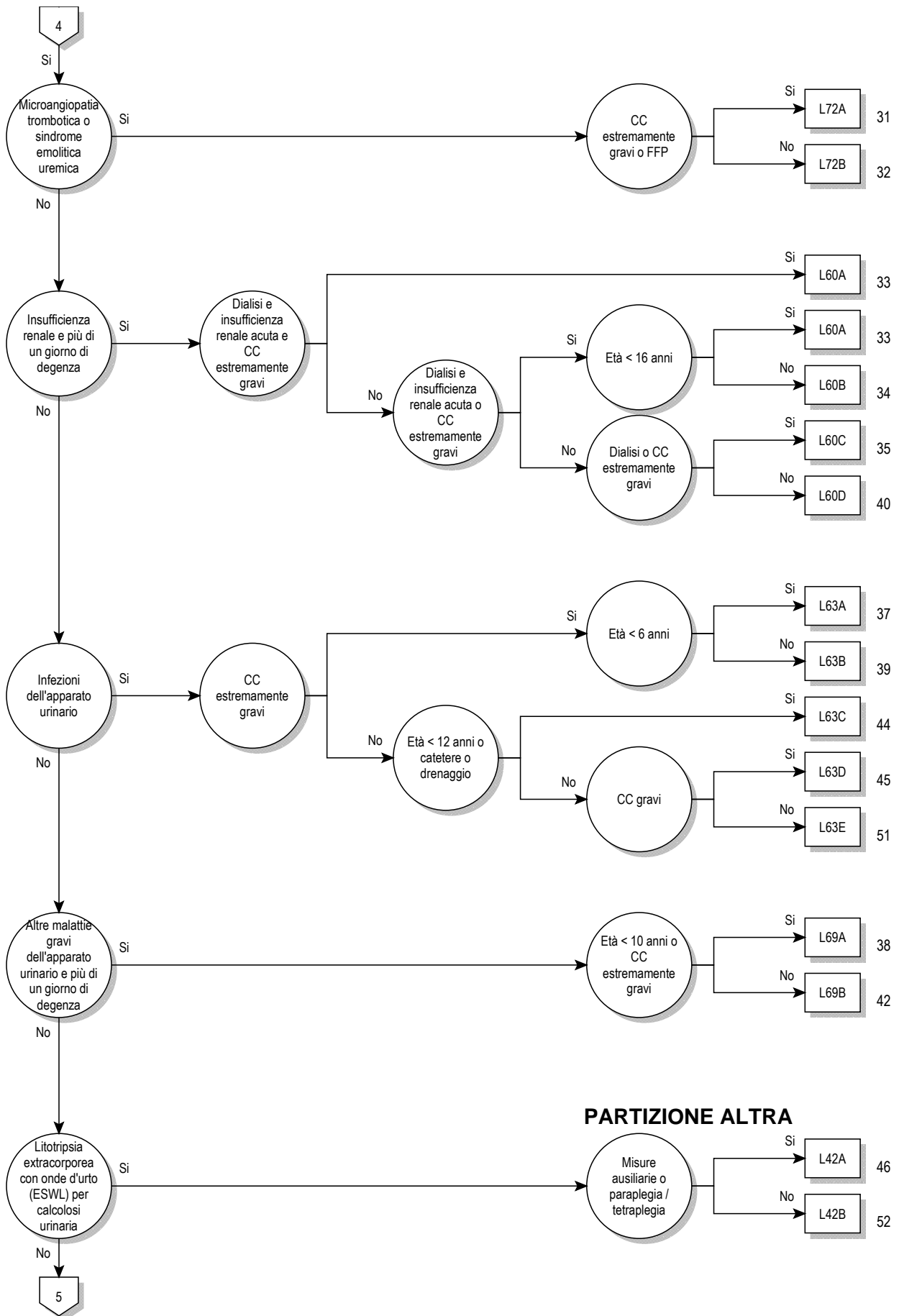

11

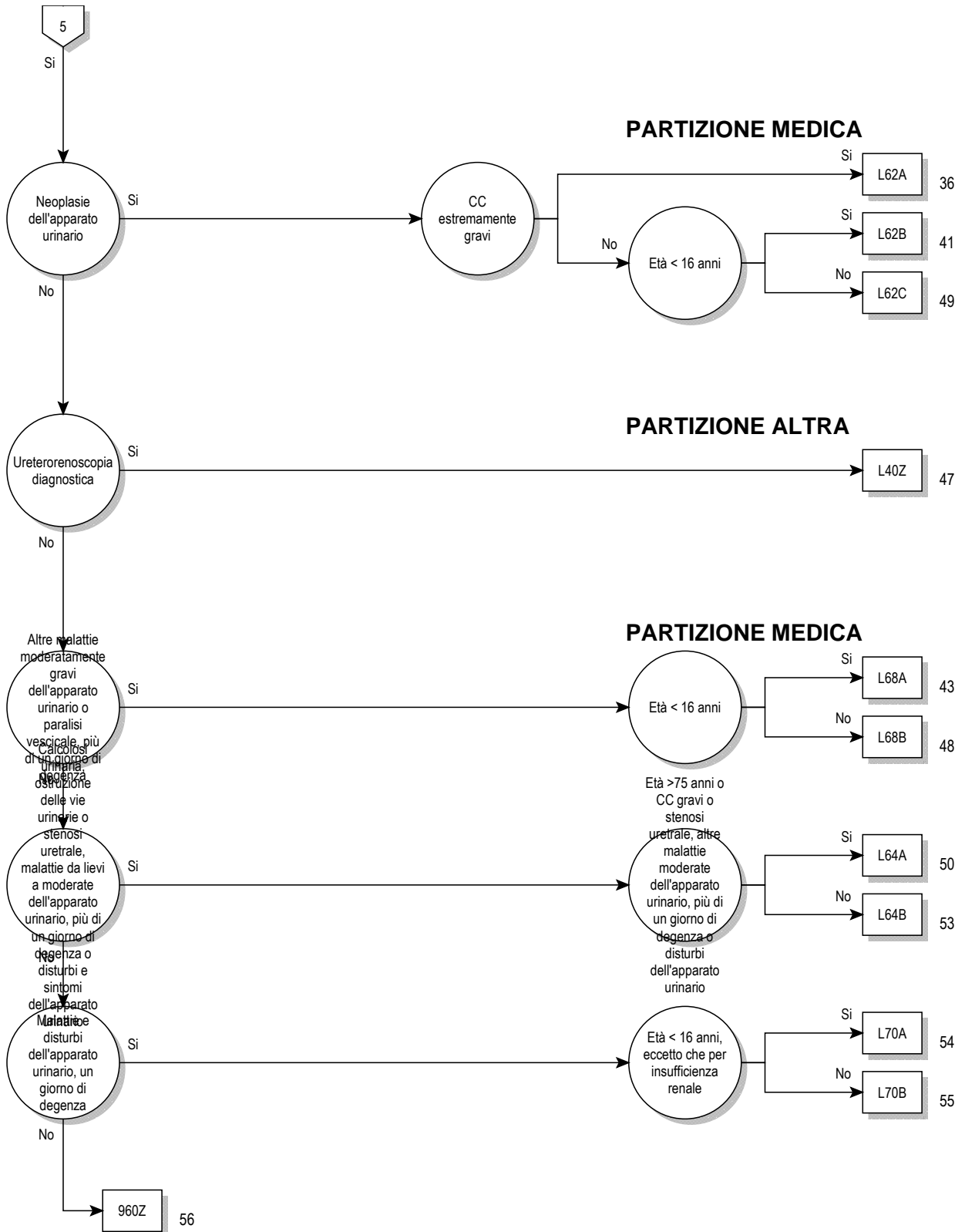



**Logica decisionale MDC 11**

Diagnosi principale nella tabella MDC11-0

**Diagnosi principale per MDC 11 (MDC11-0)**

A18.1	Tubercolosi dell'apparato genitourinario	E14.21	Diabete mellito non specificato: con complicazioni renali: menzionato come scompensato
A98.5	Febbre emorragica con sindrome renale	E87.7	Eccesso di fluidi
B65.0	Schistosomiasi da Schistosoma haematobium [schistosomiasi urinaria]	F45.34	Disfunzione vegetativa somatoforme: Apparato urogenitale
B90.1	Sequela di tubercolosi genitourinaria	G95.80	Cistoplegia con lesione neuronale alta [UMNL]
C64	Tumore maligno del rene, ad eccezione della pelvi renale	G95.81	Cistoplegia con lesione neuronale bassa [LMNL]
C65	Tumore maligno della pelvi renale	I12.00	Malattia renale ipertensiva con insufficienza renale: Senza menzione di crisi ipertensiva
C66	Tumore maligno dell'uretere	I12.01	Malattia renale ipertensiva con insufficienza renale: Con menzione di crisi ipertensiva
C67.0	Tumore Maligno: Trigono vescicale	I12.90	Malattia renale ipertensiva senza insufficienza renale: Senza menzione di crisi ipertensiva
C67.1	Tumore Maligno: Cupola vescicale	I12.91	Malattia renale ipertensiva senza insufficienza renale: Con menzione di crisi ipertensiva
C67.2	Tumore Maligno: Parete laterale della vescica	I13.10	Malattia ipertensiva cardiaca e renale con insufficienza renale: Senza menzione di crisi ipertensiva
C67.3	Tumore Maligno: Parete anteriore della vescica	I13.11	Malattia ipertensiva cardiaca e renale con insufficienza renale: Con menzione di crisi ipertensiva
C67.4	Tumore Maligno: Parete posteriore della vescica	I72.2	Aneurisma e dissezione dell'arteria renale
C67.5	Tumore Maligno: Collo vescicale	I82.3	Embolia e trombosi della vena renale
C67.6	Tumore Maligno: Orifizio ureterale	M10.30	Gotta da deficit funzionale renale: Localizzazioni multiple
C67.7	Tumore Maligno: Uraco	M10.31	Gotta da deficit funzionale renale: area spalla
C67.8	Tumore Maligno: lesione sconfinante a più zone contigue della vescica	M10.32	Gotta da deficit funzionale renale: braccio
C67.9	Tumore Maligno: Vescica non specificata	M10.33	Gotta da deficit funzionale renale: avambraccio
C68.0	Tumore Maligno: Uretra	M10.34	Gotta da deficit funzionale renale: mano
C68.1	Tumore Maligno: Ghiandola parauretrale	M10.35	Gotta da deficit funzionale renale: coscia
C68.8	Tumore Maligno: lesione sconfinante a più zone contigue degli organi urinari	M10.36	Gotta da deficit funzionale renale: Gamba
C68.9	Tumore Maligno: Organo urinario non specificato	M10.37	Gotta da deficit funzionale renale: caviglia e piede
C79.0	Tumore maligno secondario del rene e della pelvi renale	M10.38	Gotta da deficit funzionale renale: Altre localizzazioni
C79.1	Tumore maligno secondario della vescica e di altri e non specificati organi dell'apparato urinario	M10.39	Gotta da deficit funzionale renale: Localizzazione non precisata
D09.0	Carcinoma in situ: Vescica	M31.1	Microangiopatia trombotica
D09.1	Carcinoma in situ: Altri e non specificati organi urinari	N00.0	Sindrome nefritica acuta: Lesione glomerulare minima
D30.0	Tumore benigno: Rene	N00.1	Sindrome nefritica acuta: lesione glomerulare focale e segmentale
D30.1	Tumore benigno: Pelvi renale	N00.2	Sindrome nefritica acuta: glomerulonefrite diffusa membranosa
D30.2	Tumore benigno: Uretere	N00.3	Sindrome nefritica acuta: glomerulonefrite mesangioproliferativa diffusa
D30.3	Tumore benigno: Vescica	N00.4	Sindrome nefritica acuta: glomerulonefrite endocapillare-proliferativa diffusa
D30.4	Tumore benigno: Uretra	N00.5	Sindrome nefritica acuta: glomerulonefrite diffusa mesangiocapillare
D30.7	Tumore benigno: Altri organi urinari	N00.6	Sindrome nefritica acuta: malattia da depositi densi
D30.9	Tumore benigno: Organi urinari non specificati	N00.7	Sindrome nefritica acuta: Glomerulonefrite con formazione a mezzaluna
D41.0	Tumori di comportamento incerto o sconosciuto: Rene	N00.8	Sindrome nefritica acuta: altre modifiche morfologiche
D41.1	Tumori di comportamento incerto o sconosciuto: Pelvi renale	N00.9	Sindrome nefritica acuta: Tipo di modifica morfologica non specificata
D41.2	Tumori di comportamento incerto o sconosciuto: Uretere	N01.0	Sindrome nefritica rapidamente progressiva: Lesione glomerulare minima
D41.3	Tumori di comportamento incerto o sconosciuto: Uretra	N01.1	Sindrome nefritica rapidamente progressiva: lesione glomerulare focale e segmentale
D41.4	Tumori di comportamento incerto o sconosciuto: Vescica	N01.2	Sindrome nefritica rapidamente progressiva: glomerulonefrite diffusa membranosa
D41.7	Tumori di comportamento incerto o sconosciuto: Altri organi urinari	N01.3	Sindrome nefritica rapidamente progressiva: glomerulonefrite mesangioproliferativa diffusa
D41.9	Tumori di comportamento incerto o sconosciuto: Organo urinario non specificato	N01.4	Sindrome nefritica rapidamente progressiva: glomerulonefrite endocapillare-proliferativa diffusa
D59.3	Sindrome emolitica-uremica	N01.5	Sindrome nefritica rapidamente progressiva: glomerulonefrite diffusa mesangiocapillare
E10.20	Diabete mellito, tipo 1: con complicazioni renali: non menzionato come scompensato	N01.6	Sindrome nefritica rapidamente progressiva: malattia da depositi densi
E10.21	Diabete mellito, tipo 1: con complicazioni renali: menzionato come scompensato	N01.7	Sindrome nefritica rapidamente progressiva: Glomerulonefrite con formazione a mezzaluna
E11.20	Diabete mellito, tipo 2: con complicazioni renali: non menzionato come scompensato	N01.8	Sindrome nefritica rapidamente progressiva: altre modifiche morfologiche
E11.21	Diabete mellito, tipo 2: con complicazioni renali: menzionato come scompensato		
E12.20	Diabete mellito correlato a de-o malnutrizione: con complicazioni renali: non menzionato come scompensato		
E12.21	Diabete mellito correlato a de-o malnutrizione: con complicazioni renali: menzionato come scompensato		
E13.20	Altro tipo di diabete mellito specificato: con complicazioni renali: non menzionato come scompensato		
E13.21	Altro tipo di diabete mellito specificato: con complicazioni renali: menzionato come scompensato		
E14.20	Diabete mellito non specificato: con complicazioni renali: non menzionato come scompensato		

N01.9	Sindrome nefritica rapidamente progressiva: Tipo di modifica morfologica non specificata	N06.3	Proteinuria isolata con lesioni morfologiche specificate: glomerulonefrite mesangioproliferativa diffusa
N02.0	Ematuria ricorrente e persistente: Lesione glomerulare minima	N06.4	Proteinuria isolata con lesioni morfologiche specificate: glomerulonefrite endocapillare-proliferativa diffusa
N02.1	Ematuria ricorrente e persistente: lesione glomerulare focale e segmentale	N06.5	Proteinuria isolata con lesioni morfologiche specificate: glomerulonefrite diffusa mesangiocapillare
N02.2	Ematuria ricorrente e persistente: glomerulonefrite diffusa membranosa	N06.6	Proteinuria isolata con lesioni morfologiche specificate: malattia da depositi densi
N02.3	Ematuria ricorrente e persistente: glomerulonefrite mesangioproliferativa diffusa	N06.7	Proteinuria isolata con lesioni morfologiche specificate: Glomerulonefrite con formazione a mezzaluna
N02.4	Ematuria ricorrente e persistente: glomerulonefrite endocapillare-proliferativa diffusa	N06.8	Proteinuria isolata con lesioni morfologiche specificate: altre modifiche morfologiche
N02.5	Ematuria ricorrente e persistente: glomerulonefrite diffusa mesangiocapillare	N06.9	Proteinuria isolata con lesioni morfologiche specificate: Tipo di modifica morfologica non specificata
N02.6	Ematuria ricorrente e persistente: malattia da depositi densi	N07.0	Nefropatia ereditaria non classificata altrove: Lesione glomerulare minima
N02.7	Ematuria ricorrente e persistente: Glomerulonefrite con formazione a mezzaluna	N07.1	Nefropatia ereditaria non classificata altrove: lesione glomerulare focale e segmentale
N02.8	Ematuria ricorrente e persistente: altre modifiche morfologiche	N07.2	Nefropatia ereditaria non classificata altrove: glomerulonefrite diffusa membranosa
N02.9	Ematuria ricorrente e persistente: Tipo di modifica morfologica non specificata	N07.3	Nefropatia ereditaria non classificata altrove: glomerulonefrite mesangioproliferativa diffusa
N03.0	Sindrome nefritica cronica: Lesione glomerulare minima	N07.4	Nefropatia ereditaria non classificata altrove: glomerulonefrite endocapillare-proliferativa diffusa
N03.1	Sindrome nefritica cronica: lesione glomerulare focale e segmentale	N07.5	Nefropatia ereditaria non classificata altrove: glomerulonefrite diffusa mesangiocapillare
N03.2	Sindrome nefritica cronica: glomerulonefrite diffusa membranosa	N07.6	Nefropatia ereditaria non classificata altrove: malattia da depositi densi
N03.3	Sindrome nefritica cronica: glomerulonefrite mesangioproliferativa diffusa	N07.7	Nefropatia ereditaria non classificata altrove: Glomerulonefrite con formazione a mezzaluna
N03.4	Sindrome nefritica cronica: glomerulonefrite endocapillare-proliferativa diffusa	N07.8	Nefropatia ereditaria non classificata altrove: altre modifiche morfologiche
N03.5	Sindrome nefritica cronica: glomerulonefrite diffusa mesangiocapillare	N07.9	Nefropatia ereditaria non classificata altrove: Tipo di modifica morfologica non specificata
N03.6	Sindrome nefritica cronica: malattia da depositi densi	N08.0	Disturbi glomerulari in malattie infettive o parassitarie classificate altrove
N03.7	Sindrome nefritica cronica: Glomerulonefrite con formazione a mezzaluna	N08.1	Disturbi glomerulari in malattie neoplastiche
N03.8	Sindrome nefritica cronica: altre modifiche morfologiche	N08.2	Disturbi glomerulari in emopatie e disturbi del sistema immunitario
N03.9	Sindrome nefritica cronica: Tipo di modifica morfologica non specificata	N08.3	Disturbi glomerulari in diabete mellito {E10-E14 con quarto carattere posizione .2}
N04.0	Sindrome nefrosica: Lesione glomerulare minima	N08.4	Disturbi glomerulari in altre malattie endocrine, nutrizionali e metaboliche
N04.1	Sindrome nefrosica: lesione glomerulare focale e segmentale	N08.5	Disturbi glomerulari in malattie sistemiche del tessuto connettivo
N04.2	Sindrome nefrosica: glomerulonefrite diffusa membranosa	N08.8	Disturbi glomerulari in altre malattie classificate altrove
N04.3	Sindrome nefrosica: glomerulonefrite mesangioproliferativa diffusa	N10	Nefrite tubulo-interstiziale acuta
N04.4	Sindrome nefrosica: glomerulonefrite endocapillare-proliferativa diffusa	N11.0	Pielonefrite cronica non ostruttiva associata a reflusso
N04.5	Sindrome nefrosica: glomerulonefrite diffusa mesangiocapillare	N11.1	Pielonefrite cronica ostruttiva
N04.6	Sindrome nefrosica: malattia da depositi densi	N11.8	Altra nefrite cronica tubulo-interstiziale
N04.7	Sindrome nefrosica: Glomerulonefrite con formazione a mezzaluna	N11.9	Nefrite cronica tubulo-interstiziale non specificata
N04.8	Sindrome nefrosica: altre modifiche morfologiche	N12	Nefrite tubulo-interstiziale non specificata se acuta o cronica
N04.9	Sindrome nefrosica: Tipo di modifica morfologica non specificata	N13.0	Idronefrosi con ostruzione della giunzione pelviureterale
N05.0	Sindrome nefritica non specificata: Lesione glomerulare minima	N13.1	Idronefrosi con stenosi ureterale non classificata altrove
N05.1	Sindrome nefritica non specificata: lesione glomerulare focale e segmentale	N13.2	Idronefrosi con ostruzione per calcolosi renale e ureterale
N05.2	Sindrome nefritica non specificata: glomerulonefrite diffusa membranosa	N13.3	Altra e non specificata idronefrosi
N05.3	Sindrome nefritica non specificata: glomerulonefrite mesangioproliferativa diffusa	N13.4	Idrouretere
N05.4	Sindrome nefritica non specificata: glomerulonefrite endocapillare-proliferativa diffusa	N13.5	Inginocchiamento e stenosi dell'uretere senza idronefrosi
N05.5	Sindrome nefritica non specificata: glomerulonefrite diffusa mesangiocapillare	N13.6	Pionefrosi
N05.6	Sindrome nefritica non specificata: malattia da depositi densi	N13.7	Uropatia associata a reflusso vescico-ureterale
N05.7	Sindrome nefritica non specificata: Glomerulonefrite con formazione a mezzaluna	N13.8	Altra uropatia da ostruzione e da reflusso
N05.8	Sindrome nefritica non specificata: altre modifiche morfologiche	N13.9	Uropatia da ostruzione e da reflusso non specificata
N05.9	Sindrome nefritica non specificata: Tipo di modifica morfologica non specificata	N14.0	Nefropatia da analgesico
N06.0	Proteinuria isolata con lesioni morfologiche specificate: Lesione glomerulare minima	N14.1	Nefropatia indotta da altri farmaci, medicinali e sostanze biologiche
N06.1	Proteinuria isolata con lesioni morfologiche specificate: lesione glomerulare focale e segmentale	N14.2	Nefropatia indotta da farmaci, medicinali e sostanze biologiche non specificate
N06.2	Proteinuria isolata con lesioni morfologiche specificate: glomerulonefrite diffusa membranosa	N14.3	Nefropatia indotta da metalli pesanti
		N14.4	Nefropatia tossica non classificata altrove
		N15.0	Nefropatia dei Balcani
		N15.10	Ascesso renale
		N15.11	Ascesso perirenale
		N15.8	Altre malattie renali tubulo-interstiziali specificate



N15.9	Malattia renale tubulo-interstiziale non specificata	N29.8	Altre malattie del rene e dell'uretere in altre malattie classificate altrove
N16.0	Disturbi tubulo-interstiziali renali in malattie infettive e parassitarie classificate altrove	N30.0	Cistite acuta
N16.1	Disturbi tubulo-interstiziali renali in malattie neoplastiche	N30.1	Cistite interstiziale (cronica)
N16.2	Disturbi tubulo-interstiziali renali in emopatie e disturbi del sistema immunitario	N30.2	Altra cistite cronica
N16.3	Disturbi tubulo-interstiziali renali in malattie metaboliche	N30.3	Trigonite
N16.4	Disturbi tubulo-interstiziali renali in malattie sistemiche del tessuto connettivo	N30.4	Cistite da raggi
N16.5	Disturbi tubulo-interstiziali renali in rigetto di trapianti {T86.-}	N30.8	Altra cistite
N16.8	Disturbi tubulo-interstiziali renali in altre malattie classificate altrove	N30.9	Cistite non specificata
N17.01	Insufficienza renale acuta con necrosi tubulare: Stadio 1	N31.0	Vescica neuropatica non inibita, non classificata altrove
N17.02	Insufficienza renale acuta con necrosi tubulare: Stadio 2	N31.1	Vescica iperreflessa non classificata altrove
N17.03	Insufficienza renale acuta con necrosi tubulare: Stadio 3	N31.2	Vescica neuropatica flaccida, non classificata altrove
N17.09	Insufficienza renale acuta con necrosi tubulare: Stadio non specificato	N31.80	Vescica a bassa compliance neuromuscolare, organica
N17.11	Insufficienza renale acuta con necrosi corticale acuta: Stadio 1	N31.81	Ipo- e acontrattilità del detrusore vescicale senza substrato neurologico
N17.12	Insufficienza renale acuta con necrosi corticale acuta: Stadio 2	N31.82	Vescica instabile senza substrato neurologico
N17.13	Insufficienza renale acuta con necrosi corticale acuta: Stadio 3	N31.88	Altra disfunzione neuromuscolare della vescica
N17.19	Insufficienza renale acuta con necrosi corticale acuta: Stadio non specificato	N31.9	Disfunzione neuromuscolare della vescica non specificata
N17.21	Insufficienza renale acuta con necrosi midollare: Stadio 1	N32.0	Ostruzione del collo vescicale
N17.22	Insufficienza renale acuta con necrosi midollare: Stadio 2	N32.1	Fistola entero-vescicale
N17.23	Insufficienza renale acuta con necrosi midollare: Stadio 3	N32.2	Fistola vescicale non classificata altrove
N17.29	Insufficienza renale acuta con necrosi midollare: Stadio non specificato	N32.3	Diverticolo vescicale
N17.81	Altro tipo di insufficienza renale acuta: Stadio 1	N32.4	Rottura non traumatica della vescica
N17.82	Altro tipo di insufficienza renale acuta: Stadio 2	N32.8	Altri disturbi specificati della vescica
N17.83	Altro tipo di insufficienza renale acuta: Stadio 3	N32.9	Disturbo della vescica non specificato
N17.89	Altro tipo di insufficienza renale acuta: Stadio non specificato	N33.0	Cistite tubercolare {A18.1}
N17.91	Insufficienza renale acuta non specificata: Stadio 1	N33.8	Disturbi della vescica in altre malattie classificate altrove
N17.92	Insufficienza renale acuta non specificata: Stadio 2	N34.0	Ascenso uretrale
N17.93	Insufficienza renale acuta non specificata: Stadio 3	N34.1	Uretrite non specifica
N17.99	Insufficienza renale acuta non specificata: Stadio non specificato	N34.2	Altra uretrite
N18.1	Malattia renale cronica, stadio 1	N34.3	Sindrome uretrale non specificata
N18.2	Malattia renale cronica, stadio 2	N35.0	Stenosi uretrale post-traumatica
N18.3	Malattia renale cronica, stadio 3	N35.1	Stenosi uretrale post-infettiva non classificata altrove
N18.4	Malattia renale cronica, stadio 4	N35.8	Altra stenosi uretrale
N18.5	Malattia renale cronica, stadio 5	N35.9	Stenosi uretrale non specificata
N18.80	Disfunzione renale cronica unilaterale	N36.0	Fistola uretrale
N18.89	Altra malattia renale cronica, stadio non specificato	N36.1	Diverticolo uretrale
N18.9	Malattia renale cronica non specificata	N36.2	Caruncola uretrale
N19	Insufficienza renale non specificata	N36.3	Prolasso della mucosa uretrale
N20.0	Calcolo del rene	N36.8	Altri disturbi specificati dell'uretra
N20.1	Calcolo dell'uretere	N36.9	Disturbo dell'uretra non specificato
N20.2	Calcolo del rene con calcolo dell'uretere	N37.0	Uretrite in malattie classificate altrove
N20.9	Calcolo urinario non specificato	N37.8	Altri disturbi dell'uretra in malattie classificate altrove
N21.0	Calcolo vescicale	N39.0	Infezione delle vie urinarie, sede non specificata
N21.1	Calcolo uretrale	N39.1	Proteinuria persistente non specificata
N21.8	Altro calcolo delle vie urinarie basse	N39.2	Proteinuria ortostatica non specificata
N21.9	Calcolo delle vie urinarie basse non specificato	N39.3	Incontinenza da stress [sforzo]
N22.0	Calcolo urinario in schistosomiasi [bilarziosi] {B65.-}	N39.40	Incontinenza riflessa
N22.8	Calcolo delle vie urinarie in altre malattie classificate altrove	N39.41	Incontinenza da rigurgito
N23	Colica renale non specificata	N39.42	Incontinenza da urgenza
N25.0	Osteodistrofia renale	N39.43	Incontinenza urinaria extrauretrale
N25.1	Diabete insipido nefrogeno	N39.47	Incontinenza recidivante
N25.8	Altri disturbi risultanti da ridotta funzionalità dei tubuli renali	N39.48	Altra incontinenza urinaria specificata
N25.9	Disturbo risultante da ridotta funzionalità dei tubuli renali, non specificato	N39.81	Sindrome lombalgia-ematuria (Loin pain haematuria syndrome)
N26	Renne grinzoso non specificato	N39.88	Altri disturbi specificati dell'apparato urinario
N27.0	Renne piccolo da causa sconosciuta, unilaterale	N39.9	Disturbi dell'apparato urinario non specificati
N27.1	Renne piccolo da causa sconosciuta, bilaterale	N98.0	Infezione associata ad inseminazione artificiale
N27.9	Renne piccolo da causa sconosciuta, non specificato	N99.0	Insufficienza renale iatrogena
N28.0	Ischemia ed infarto renali	N99.1	Stenosi uretrale iatrogena
N28.1	Cisti renale	N99.5	Malfunzionamento di stoma esterno delle vie urinarie
N28.8	Altri disturbi specificati del rene e dell'uretere	N99.8	Altri disturbi genitourinari iatrogeni
N28.9	Disturbi del rene e dell'uretere non specificati	Q60.0	Agenesia renale unilaterale
N29.0	Sifilide renale tardiva {A52.7}	Q60.1	Agenesia renale bilaterale
N29.1	Altri disturbi del rene e dell'uretere in malattie infettive e parassitarie classificate altrove	Q60.2	Agenesia renale non specificata
		Q60.3	Ipoplasia renale unilaterale
		Q60.4	Ipoplasia renale bilaterale
		Q60.5	Ipoplasia renale non specificata
		Q60.6	Sindrome di Potter
		Q61.0	Ciste renale solitaria congenita
		Q61.1	Renne policistico, autosomico recessivo

Q61.2	Rene policistico, autosomico dominante	R82.9	Altri e non specificati risultati anormali dell'esame delle urine
Q61.3	Rene policistico non specificato	R93.4	Risultati anormali di diagnostica per immagini di organi urinari
Q61.4	Displasia renale	R94.4	Risultati anormali di esami per studi di funzionalità renale
Q61.5	Ciste midollare del rene	R94.8	Risultati anormali di esami per studi di funzionalità di altri organi e apparati
Q61.8	Altre malattie cistiche del rene		
Q61.9	Malattia cistica del rene non specificata	S36.83	Traumatismo: Retroperitoneo
Q62.0	Idronefrosi congenita	S37.00	Traumatismo del rene, non specificato
Q62.1	Atresia e stenosi dell'uretere	S37.01	Contusione ed ematoma del rene
Q62.2	Megauretere congenito	S37.02	Lacerazione del rene
Q62.3	Altre anomalie ostruttive (congenite) del bacinetto renale e dell'uretere	S37.03	Rottura completa del parenchima renale
Q62.4	Agenesia dell'uretere	S37.1	Traumatismo dell'uretere
Q62.5	Duplicazione dell'uretere	S37.20	Traumatismo della vescica, non specificato
Q62.6	Malposizione dell'uretere	S37.21	Contusione della vescica
Q62.7	Riflusso congenito vescico-uretero-renale	S37.22	Rottura della vescica
Q62.8	Altre malformazioni congenite dell'uretere	S37.28	Altro traumatismo della vescica
Q63.0	Rene accessorio	S37.30	Traumatismo dell'uretra: Non specificato
Q63.1	Rene lobulato, fusione renale e rene a ferro di cavallo	S37.31	Traumatismo dell'uretra: Parte membranosa
Q63.2	Rene ectopico	S37.32	Traumatismo dell'uretra: Parte spongiosa
Q63.3	Iperplasia renale e rene gigante	S37.33	Traumatismo dell'uretra: Parte prostatica
Q63.8	Altre malformazioni congenite specificate del rene	S37.38	Traumatismo dell'uretra: Altre parti
Q63.9	Malformazione congenita del rene non specificata	T19.0	Corpo estraneo nell'uretra
Q64.1	Estrofia della vescica	T19.1	Corpo estraneo nella vescica
Q64.2	Valvole uretrali posteriori congenite	T19.8	Corpo estraneo in altre e multiple parti dell'apparato genitourinario
Q64.3	Altre forme di atresia e stenosi dell'uretra e del collo vescicale	T19.9	Corpo estraneo nell'apparato genitourinario, sede non specificata
Q64.4	Malformazione dell'uraco		
Q64.5	Assenza congenita della vescica e dell'uretra	T79.5	Anuria traumatica
Q64.6	Diverticolo congenito della vescica	T83.0	Complicanza meccanica di catetere urinario (a permanenza)
Q64.7	Altre malformazioni congenite della vescica o dell'uretra	T83.1	Complicanza meccanica di altri dispositivi ed impianti urinari
Q64.8	Altre malformazioni congenite specificate dell'apparato urinario	T83.2	Complicanza meccanica di innesto di organo urinario
Q64.9	Malformazione congenita dell'apparato urinario non specificata	T83.5	Infezione e reazione infiammatoria da dispositivo protesico, impianto ed innesto dell'apparato urinario
R30.0	Disuria		
R30.1	Tenesmo vescicale	T83.8	Altre complicanze di dispositivi protesici, impianti ed innesti genitourinari
R30.9	Dolore alla minzione non specificato	T83.9	Complicanza non specificata di dispositivo, impianto ed innesto genitourinario
R31	Ematuria non specificata		
R32	Incontinenza urinaria non specificata	T85.71	Infezione e reazione infiammatoria da catetere per dialisi peritoneale
R33	Ritenzione urinaria		
R34	Anuria e oliguria	T86.10	Peggioramento funzionale acuto di trapianto renale
R35	Poliuria	T86.11	Peggioramento funzionale cronico di trapianto renale
R36	Secrezione uretrale	T86.12	Ripresa ritardata della funzionalità dopo trapianto
R39.0	Stravasato di urina	T86.19	Altra e non specificata disfunzione, insuccesso e rigetto di trapianto renale
R39.1	Altre difficoltà alla minzione		
R39.2	Uremia extrarenale	Z43.5	Controllo di cistostomia
R39.8	Altri e non specificati sintomi e segni che interessano l'apparato urinario	Z43.6	Controllo di altre aperture artificiali delle vie urinarie
R80	Proteinuria isolata	Z46.6	Fornitura ed adattamento di dispositivo nel tratto urinario
R82.0	Chiluria	Z49.0	Preparazione alla dialisi
R82.3	Emoglobinuria	Z49.1	Dialisi extracorporea
R82.5	Aumento del tasso urinario di farmaci, medicinali e sostanze biologiche	Z49.2	Altra dialisi
R82.7	Risultati anormali all'esame microbiologico delle urine	Z90.5	Perdita del rene
R82.8	Risultati anormali all'esame citologico e istologico delle urine	Z94.0	Stato dopo trapianto renale
		Z96.0	Presenza di impianti urogenitali

**ADRG L02****Inserzione chirurgica di catetere per dialisi peritoneale**

Procedura nella tabella L02-1

**DRG L02Z****Inserzione chirurgica di catetere per dialisi peritoneale****Procedura L02-1**

54.93†↔ Creazione di fistola cutaneo-peritoneale

**ADRG L03****Interventi su rene e uretere e interventi maggiori sulla vescica per neoplasia, età < 19 anni o con CC estremamente gravi o eccetto che per neoplasia, con CC estremamente gravi o intervento combinato**

Diagnosi principale nella tabella L03-1 e Procedura nella tabella L03-2 e (Età < 19 anni o PCCL > 3) o Procedura nella tabella L03-3 e PCCL > 3 o Procedura nella tabella L03-4 e Procedura nella tabella L03-5

**DRG L03Z****Interventi su rene e uretere e interventi maggiori sulla vescica per neoplasia, età < 19 anni o con CC estremamente gravi, o eccetto che per neoplasia con CC estremamente gravi o intervento combinato****Diagnosi principale L03-1**

C64	Tumore maligno del rene, ad eccezione della pelvi renale	C79.1	Tumore maligno secondario della vescica e di altri e non specificati organi dell'apparato urinario
C65	Tumore maligno della pelvi renale	D09.0	Carcinoma in situ: Vescica
C66	Tumore maligno dell'uretere	D09.1	Carcinoma in situ: Altri e non specificati organi urinari
C67.0	Tumore Maligno: Trigono vescicale	D30.0	Tumore benigno: Rene
C67.1	Tumore Maligno: Cupola vescicale	D30.1	Tumore benigno: Pelvi renale
C67.2	Tumore Maligno: Parete laterale della vescica	D30.2	Tumore benigno: Uretere
C67.3	Tumore Maligno: Parete anteriore della vescica	D30.3	Tumore benigno: Vescica
C67.4	Tumore Maligno: Parete posteriore della vescica	D30.4	Tumore benigno: Uretra
C67.5	Tumore Maligno: Collo vescicale	D30.7	Tumore benigno: Altri organi urinari
C67.6	Tumore Maligno: Orifizio ureterale	D30.9	Tumore benigno: Organi urinari non specificati
C67.7	Tumore Maligno: Uraco	D41.0	Tumori di comportamento incerto o sconosciuto: Rene
C67.8	Tumore Maligno: lesione sconfinante a più zone contigue della vescica	D41.1	Tumori di comportamento incerto o sconosciuto: Pelvi renale
C67.9	Tumore Maligno: Vescica non specificata	D41.2	Tumori di comportamento incerto o sconosciuto: Uretere
C68.0	Tumore Maligno: Uretra	D41.3	Tumori di comportamento incerto o sconosciuto: Uretra
C68.1	Tumore Maligno: Ghiandola parauretrale	D41.4	Tumori di comportamento incerto o sconosciuto: Vescica
C68.8	Tumore Maligno: lesione sconfinante a più zone contigue degli organi urinari	D41.7	Tumori di comportamento incerto o sconosciuto: Altri organi urinari
C68.9	Tumore Maligno: Organo urinario non specificato	D41.9	Tumori di comportamento incerto o sconosciuto: Organo urinario non specificato
C79.0	Tumore maligno secondario del rene e della pelvi renale		

**Procedura L03-2**

40.52.00↔	Asportazione radicale dei linfonodi periaortici, NAS	40.59.29↔	Asportazione radicale di altri linfonodi in corso di altro intervento, altro
40.52.10↔	Asportazione radicale dei linfonodi retroperitoneali (para-aortici, paracavali) e pelvici quale intervento indipendente	40.59.99↔	Asportazione radicale di altri linfonodi, altro
40.52.11↔	Asportazione radicale dei linfonodi retroperitoneali (para-aortici, paracavali) e pelvici nel quadro di un altro intervento	54.99.00↔	Altri interventi sulla regione addominale, NAS
40.52.99↔	Asportazione radicale dei linfonodi periaortici, altro	54.99.09↔	Altri interventi sulla regione addominale, altro
40.53.00↔	Asportazione radicale dei linfonodi iliaci, NAS	54.99.30↔	Asportazione di tessuto dalla regione addominale non attribuibile con sicurezza a un organo
40.53.10↔	Asportazione radicale dei linfonodi iliaci quale intervento indipendente	54.99.31↔	Debulking per laparotomia
40.53.11↔	Asportazione radicale dei linfonodi iliaci in corso di altro intervento	54.99.40↔	Revisione di fistola cutaneoperitoneale (cateterismo permanente)
40.53.99↔	Asportazione radicale dei linfonodi iliaci, altro	54.99.41↔	Asportazione o chiusura di fistola cutaneoperitoneale (cateterismo permanente)
40.54.00↔	Dissezione radicale dei linfonodi inguinali, NAS	54.99.50↔	Chiusura temporanea della parete addominale
40.54.10↔	Dissezione radicale dei linfonodi inguinali quale intervento indipendente	54.99.60↔	Lombotomia
40.54.11↔	Dissezione radicale dei linfonodi inguinali in corso di altro intervento	54.99.61↔	Rilombotomia
40.54.99↔	Dissezione radicale dei linfonodi inguinali, altro	54.99.81↔	Revisione senza sostituzione di cateteri nonché di pompa automatica, programmabile e ricaricabile per il drenaggio continuo di liquido ascitico
40.59.00↔	Asportazione radicale di altri linfonodi, NAS	54.99.82↔	Rimozione di ostruzione meccanica di cateteri di una pompa automatica, programmabile e ricaricabile per il drenaggio continuo di liquido ascitico
40.59.10↔	Asportazione radicale di altri linfonodi quale intervento indipendente, NAS	54.99.84↔	Sostituzione dei cateteri di pompa automatica, programmabile e ricaricabile per il drenaggio continuo di liquido ascitico
40.59.11↔	Asportazione radicale di linfonodi mediastinici quale intervento indipendente	54.a0↔	Interventi nello spazio retroperitoneale, NAS
40.59.12↔	Asportazione radicale di linfonodi peribronchiali quale intervento indipendente	54.a1↔	Asportazione e distruzione di tessuto retroperitoneale
40.59.19↔	Asportazione radicale di altri linfonodi quale intervento indipendente, altro	54.a9↔	Interventi nello spazio retroperitoneale, altro
40.59.20↔	Asportazione radicale di altri linfonodi in corso di altro intervento, NAS	55.01.11↔	Nefrotomia, chirurgica a cielo aperto
40.59.21↔	Asportazione radicale di linfonodi mediastinici in corso di altro intervento	55.01.12↔	Nefrotomia, chirurgica a cielo aperto per esplorazione
40.59.22↔	Asportazione radicale di linfonodi peribronchiali in corso di altro intervento	55.01.13↔	Nefrotomia, chirurgica a cielo aperto per puntura di cisti
		55.02.11↔	Nefrostomia, chirurgica a cielo aperto
		55.24↔	Biopsia renale a cielo aperto
		55.31↔	Marsupializzazione di lesioni renali
		55.32↔	Escissione aperta di lesione o tessuto renale
		55.34↔	Escissione laparoscopica di lesione o tessuto renale

55.39.00↔	Altra asportazione o distruzione locale di lesione o tessuto renale, NAS	56.51.11↔	Confezione di uretero-ileostomia cutanea, ureterocutaneostomia [condotto ileale] o ureterocolocutaneostomia [condotto colon-sigmoideo], per via laparoscopica
55.39.10↔	Altra asportazione o distruzione locale di lesione o tessuto renale, asportazione, ureterorenoscopica	56.51.12↔	Confezione di uretero-ileostomia cutanea, con interposizione intestinale [condotto] (derivazione urinaria non continente), per altra via
55.39.21↔	Altra asportazione o distruzione locale di lesione o tessuto renale, distruzione, ureterorenoscopica	56.51.20↔	Confezione di uretero-ileostomia cutanea, conversione di altra derivazione urinaria sopravescicale in uretero-ileostomia cutanea
55.39.22↔	Altra asportazione o distruzione locale di lesione o tessuto renale, distruzione, chirurgica a cielo aperto	56.51.30↔	Confezione di uretero-ileostomia cutanea, con tasca intestinale (derivazione urinaria continente)
55.39.23↔	Altra asportazione o distruzione locale di lesione o tessuto renale, distruzione, laparoscopica	56.51.99↔	Confezione di uretero-ileostomia cutanea, altro
55.39.29↔	Altra asportazione o distruzione locale di lesione o tessuto renale, distruzione, per altra via	56.52.00↔	Revisione di uretero-ileostomia cutanea, NAS
55.39.99↔	Altra asportazione o distruzione locale di lesione o tessuto renale, altro	56.52.10↔	Revisione di uretero-ileostomia cutanea, con interposizione intestinale [condotto]
55.4↔	Nefrectomia parziale	56.52.20↔	Revisione di uretero-ileostomia cutanea, con tasca intestinale (derivazione urinaria continente)
55.51.00↔	Nefroureterectomia NAC	56.52.99↔	Revisione di uretero-ileostomia cutanea, altro
55.51.01↔	Nefroureterectomia, eccetto che per trapianto	56.61.00↔	Confezione di altra ureterostomia cutanea, NAS
55.51.02↔	Nefrectomia per trapianto, da donatore vivente	56.61.10↔	Confezione di altra ureterostomia cutanea, ureterocutaneostomia e transureterocutaneostomia, per via laparoscopica
55.51.99↔	Nefroureterectomia, altro	56.61.20↔	Confezione di altra ureterostomia cutanea, conversione di altra derivazione urinaria sopravescicale in ureterostomia cutanea
55.52↔	Nefrectomia di rene rimanente	56.61.99↔	Confezione di altra ureterostomia cutanea, altro
55.53↔	Espianto di rene trapiantato o rigettato	56.62↔	Revisione di altra ureterocutaneostomia
55.54↔	Nefrectomia bilaterale	56.71.00↔	Derivazione urinaria all'intestino, NAS
55.61↔	Autotrapianto di rene	56.71.10↔	Ureterosigmoidostomia con confezione di tasca, chirurgica a cielo aperto
55.7↔	Nefropessia	56.71.11↔	Ureterosigmoidostomia con confezione di tasca, per via laparoscopica
55.81↔	Sutura di lacerazione renale	56.71.20↔	Conversione di altra derivazione urinaria sopravescicale in derivazione urinaria all'intestino
55.82↔	Chiusura di nefrostomia e pielostomia	56.71.99↔	Derivazione urinaria all'intestino, altro
55.83↔	Riparazione di fistola renale	56.72↔	Revisione di anastomosi ureterointestinale
55.84↔	Riduzione di torsione di peduncolo renale	56.73↔	Nefrocistoanastomosi, NAS
55.85↔	Sinfistomia di rene a ferro di cavallo	56.74.00↔	Ureterocistoneostomia, NAS
55.86↔	Anastomosi renali	56.74.10↔	Ureterocistoneostomia, plastica antireflusso isolata (es. secondo Lich-Gregoir), chirurgica a cielo aperto
55.87↔	Correzione di giunzione pielo-ureterale	56.74.11↔	Ureterocistoneostomia, plastica antireflusso isolata (es. secondo Lich-Gregoir), per via laparoscopica
55.89↔	Altra riparazione di rene	56.74.20↔	Ureterocistoneostomia, con modellamento ureterale
55.91↔	Decapsulazione renale	56.74.99↔	Ureterocistoneostomia, altro
55.99.00↔	Altri interventi sul rene, NAS	56.75↔	Transuretero-ureterostomia
55.99.10↔	Altri interventi sul rene, intervento di revisione sul rene	56.79↔	Altra anastomosi o bypass dell'uretere
55.99.99↔	Altri interventi sul rene, altro	56.81↔	Lisi di aderenza intraluminale dell'uretere
56.1x.00↔	Meatotomia ureterale, NAS	56.82↔	Sutura di lacerazioni ureterali
56.1x.10↔	Meatotomia ureterale, percutanea transvescicale	56.83↔	Chiusura di ureterostomia
56.1x.11↔	Meatotomia ureterale, transuretrale	56.84.00↔	Chiusura di altra fistola ureterale, NAS
56.1x.12↔	Meatotomia ureterale, chirurgica a cielo aperto	56.84.10↔	Chiusura di fistola ureterointestinale, chirurgica a cielo aperto
56.1x.99↔	Meatotomia ureterale, altro	56.84.11↔	Chiusura di fistola ureterointestinale, per via laparoscopica
56.2x.00↔	Ureterotomia, NAS	56.84.20↔	Chiusura di fistola ureterovaginale, chirurgica a cielo aperto
56.2x.10↔	Ureterotomia, percutanea transrenale	56.84.21↔	Chiusura di fistola ureterovaginale, per via laparoscopica
56.2x.11↔	Ureterotomia, percutanea transrenale con rimozione di calcolo	56.84.22↔	Chiusura di fistola ureterovaginale, per via vaginale
56.2x.20↔	Ureterotomia, ureterorenoscopica	56.84.99↔	Chiusura di altra fistola ureterale, altro
56.2x.30↔	Ureterotomia, chirurgica a cielo aperto	56.85↔	Ureteropessia
56.2x.40↔	Ureterotomia, per via laparoscopica	56.86↔	Rimozione di legatura dell'uretere
56.2x.99↔	Ureterotomia, altro	56.89↔	Altra riparazione dell'uretere
56.34↔	Biopsia a cielo aperto dell'uretere	56.95↔	Legatura dell'uretere
56.40↔	Ureterectomia, NAS	56.99.00↔	Altri interventi sull'uretere, NAS
56.41.00↔	Ureterectomia parziale o segmentaria, NAS	56.99.10↔	Liberazione dell'uretere (per esplorazione)
56.41.10↔	Ureterectomia parziale o segmentaria, resezione dell'ostio ureterale, percutanea transvescicale	56.99.20↔	Revisione dell'uretere, chirurgica a cielo aperto
56.41.11↔	Ureterectomia parziale o segmentaria, resezione dell'ostio ureterale, transuretrale	56.99.21↔	Revisione dell'uretere, per altra via
56.41.12↔	Ureterectomia parziale o segmentaria, resezione dell'ostio ureterale, chirurgica a cielo aperto	56.99.30↔	Altri interventi sull'uretere, iniezione per insufficienza dell'ostio ureterale, transuretrale
56.41.20↔	Ureterectomia parziale o segmentaria, chirurgica a cielo aperto	56.99.31↔	Altri interventi sull'uretere, iniezione per insufficienza dell'ostio ureterale, chirurgica a cielo aperto
56.41.21↔	Ureterectomia parziale o segmentaria, per via laparoscopica	56.99.32↔	Altri interventi sull'uretere, iniezione per insufficienza dell'ostio ureterale, per altra via
56.41.30↔	Ureterectomia parziale o segmentaria, resezione di moncone ureterale	56.99.99↔	Altri interventi sull'uretere, altro
56.41.40↔	Ureterolectomia, transuretrale	57.6x.00↔	Cistectomia parziale, NAS
56.41.41↔	Ureterolectomia, chirurgica a cielo aperto		
56.41.49↔	Ureterolectomia, per altra via		
56.41.99↔	Ureterectomia parziale o segmentaria, altro		
56.42↔	Ureterectomia totale		
56.51.00↔	Confezione di uretero-ileostomia cutanea, NAS		
56.51.10↔	Confezione di uretero-ileostomia cutanea, ureterocutaneostomia [condotto ileale] o ureterocolocutaneostomia [condotto colon-sigmoideo], chirurgica a cielo aperto		

57.6x.10↔	Cistectomia parziale, senza reimpianto ureterale, chirurgica a cielo aperto	57.83↔	Riparazione di fistola vescico-intestinale
57.6x.11↔	Cistectomia parziale, senza reimpianto ureterale, per via laparoscopica	57.86↔	Riparazione di vescica estrofica
57.6x.12↔	Cistectomia parziale, con reimpianto ureterale monolaterale o bilaterale, chirurgica a cielo aperto	57.87.10↔	Ricostruzione della vescica con ileo, colon o stomaco, chirurgica a cielo aperto
57.6x.13↔	Cistectomia parziale, con reimpianto ureterale monolaterale o bilaterale, per via laparoscopica	57.87.11↔	Ricostruzione della vescica con ileo, colon o stomaco, per via laparoscopica
57.6x.20↔	Cistectomia parziale, resezione sovratrigonale o subtotale, senza reimpianto ureterale, chirurgica a cielo aperto	57.87.20↔	Conversione di altra derivazione urinaria sopravescicale in neovescica, chirurgica a cielo aperto
57.6x.21↔	Cistectomia parziale, resezione sovratrigonale o subtotale, senza reimpianto ureterale, per via laparoscopica	57.87.21↔	Conversione di altra derivazione urinaria sopravescicale in neovescica, per via laparoscopica
57.6x.22↔	Cistectomia parziale, resezione sovratrigonale o subtotale, con reimpianto ureterale monolaterale o bilaterale, chirurgica a cielo aperto	57.87.30↔	Cistoplastica riduttiva, chirurgica a cielo aperto
57.6x.23↔	Cistectomia parziale, resezione sovratrigonale o subtotale, con reimpianto ureterale monolaterale o bilaterale, per via laparoscopica	57.87.31↔	Cistoplastica riduttiva, per via laparoscopica
57.6x.99↔	Cistectomia parziale, altro	57.87.40↔	Ampliamento della vescica, chirurgica a cielo aperto
57.71.00↔	Cistectomia radicale, NAS	57.87.41↔	Ampliamento della vescica, per via laparoscopica
57.71.10↔	Cistectomia radicale, senza uretrectomia, nel maschio, chirurgica a cielo aperto	58.93.11↔	Impianto di protesi di sfintere vescicale
57.71.11↔	Cistectomia radicale, senza uretrectomia, nel maschio, per via laparoscopica	58.94.00↔	Terapia adattabile dell'incontinenza, NAS
57.71.20↔	Cistectomia radicale, con uretrectomia, nel maschio, chirurgica a cielo aperto	58.94.11↔	Impianto di sistema per terapia adattabile dell'incontinenza
57.71.21↔	Cistectomia radicale, con uretrectomia, nel maschio, per via laparoscopica	58.94.21↔	Rimozione di sistema per terapia adattabile dell'incontinenza
57.71.30↔	Cistectomia radicale, senza uretrectomia, nella donna, chirurgica a cielo aperto	58.94.31↔	Revisione senza sostituzione di sistema per terapia adattabile dell'incontinenza
57.71.31↔	Cistectomia radicale, senza uretrectomia, nella donna, per via laparoscopica	58.94.99↔	Terapia adattabile dell'incontinenza, altro
57.71.40↔	Cistectomia radicale, con uretrectomia, nella donna, chirurgica a cielo aperto	59.00↔	Intervento retroperitoneale, NAS
57.71.41↔	Cistectomia radicale, con uretrectomia, nella donna, per via laparoscopica	59.02↔	Altra lisi di aderenze perirenali o periureterali
57.71.50↔	Cistectomia radicale, svuotamento pelvico (esenterazione) nel maschio, chirurgica a cielo aperto	59.03.00↔	Lisi di aderenze perirenali e periureterali per via laparoscopica, NAS
57.71.51↔	Cistectomia radicale, svuotamento pelvico (esenterazione) nel maschio, per via laparoscopica	59.03.10↔	Ureterolisi senza intraperitoneizzazione, per via laparoscopica
57.71.99↔	Cistectomia radicale, altro	59.03.11↔	Ureterolisi con intraperitoneizzazione, per via laparoscopica
57.79.00↔	Altra cistectomia totale, NAS	59.03.99↔	Lisi di aderenze perirenali e periureterali per via laparoscopica, altro
57.79.10↔	Altra cistectomia totale, cistectomia semplice, nel maschio, chirurgica a cielo aperto	59.09↔	Altra incisione di tessuto perirenale e periureterale
57.79.11↔	Altra cistectomia totale, cistectomia semplice, nel maschio, per via laparoscopica	59.19↔	Altra incisione del tessuto perivescicale
57.79.20↔	Altra cistectomia totale, cistectomia semplice, nella donna, chirurgica a cielo aperto	59.91↔	Asportazione di tessuti perirenali o perivescicali
57.79.21↔	Altra cistectomia totale, cistectomia semplice, nella donna, per via laparoscopica	59.92↔	Altri interventi sul tessuto perirenale o perivescicale
57.79.99↔	Altra cistectomia totale, altro	60.3↔	Prostatectomia soprapubica
		60.4↔	Prostatectomia retropubica
		60.5x.00↔	Prostatectomia radicale, NAS
		60.5x.10↔	Prostatectomia radicale, per via laparoscopica
		60.5x.20↔	Prostatectomia radicale, per via perineale
		60.5x.30↔	Prostatectomia radicale, per via retropubica
		60.5x.99↔	Prostatectomia radicale, altro
		60.61.00↔	Asportazione locale di lesione prostatica, NAS
		60.61.10↔	Asportazione locale di lesione prostatica, transuretrale
		60.61.11↔	Asportazione locale di lesione prostatica, sovrapubica transvescicale
		60.61.12↔	Asportazione locale di lesione prostatica, retropubica
		60.61.13↔	Asportazione locale di lesione prostatica, per via perineale
		60.61.99↔	Asportazione locale di lesione prostatica, altro
		60.62↔	Prostatectomia trans-perineale
		60.69↔	Altra prostatectomia

### Procedura L03-3

40.52.00↔	Asportazione radicale dei linfonodi periaortici, NAS	40.59.00↔	Asportazione radicale di altri linfonodi, NAS
40.52.10↔	Asportazione radicale dei linfonodi retroperitoneali (para-aortici, paracavali) e pelvici quale intervento indipendente	40.59.10↔	Asportazione radicale di altri linfonodi quale intervento indipendente, NAS
40.52.11↔	Asportazione radicale dei linfonodi retroperitoneali (para-aortici, paracavali) e pelvici nel quadro di un altro intervento	40.59.11↔	Asportazione radicale di linfonodi mediastinici quale intervento indipendente
40.52.99↔	Asportazione radicale dei linfonodi periaortici, altro	40.59.12↔	Asportazione radicale di linfonodi peribronchiali quale intervento indipendente
40.53.00↔	Asportazione radicale dei linfonodi iliaci, NAS	40.59.19↔	Asportazione radicale di altri linfonodi quale intervento indipendente, altro
40.53.10↔	Asportazione radicale dei linfonodi iliaci quale intervento indipendente	40.59.20↔	Asportazione radicale di altri linfonodi in corso di altro intervento, NAS
40.53.11↔	Asportazione radicale dei linfonodi iliaci in corso di altro intervento	40.59.21↔	Asportazione radicale di linfonodi mediastinici in corso di altro intervento
40.53.99↔	Asportazione radicale dei linfonodi iliaci, altro	40.59.22↔	Asportazione radicale di linfonodi peribronchiali in corso di altro intervento
40.54.00↔	Dissezione radicale dei linfonodi inguinali, NAS	40.59.29↔	Asportazione radicale di altri linfonodi in corso di altro intervento, altro
40.54.10↔	Dissezione radicale dei linfonodi inguinali quale intervento indipendente	40.59.99↔	Asportazione radicale di altri linfonodi, altro
40.54.11↔	Dissezione radicale dei linfonodi inguinali in corso di altro intervento		
40.54.99↔	Dissezione radicale dei linfonodi inguinali, altro		

54.99.00↔	Altri interventi sulla regione addominale, NAS	56.1x.99↔	Meatotomia ureterale, altro
54.99.09↔	Altri interventi sulla regione addominale, altro	56.2x.00↔	Ureterotomia, NAS
54.99.30↔	Asportazione di tessuto dalla regione addominale non attribuibile con sicurezza a un organo	56.2x.10↔	Ureterotomia, percutanea transrenale
54.99.31↔	Debulking per laparotomia	56.2x.11↔	Ureterotomia, percutanea transrenale con rimozione di calcolo
54.99.40↔	Revisione di fistola cutaneoperitoneale (cateterismo permanente)	56.2x.20↔	Ureterotomia, ureterorenoscopica
54.99.41↔	Asportazione o chiusura di fistola cutaneoperitoneale (cateterismo permanente)	56.2x.30↔	Ureterotomia, chirurgica a cielo aperto
54.99.50↔	Chiusura temporanea della parete addominale	56.2x.40↔	Ureterotomia, per via laparoscopica
54.99.60↔	Lombotomia	56.2x.99↔	Ureterotomia, altro
54.99.61↔	Rilombotomia	56.34↔	Biopsia a cielo aperto dell'uretere
54.99.81↔	Revisione senza sostituzione di cateteri nonché di pompa automatica, programmabile e ricaricabile per il drenaggio continuo di liquido ascitico	56.40↔	Ureterectomia, NAS
54.99.82↔	Rimozione di ostruzione meccanica di cateteri di una pompa automatica, programmabile e ricaricabile per il drenaggio continuo di liquido ascitico	56.41.00↔	Ureterectomia parziale o segmentaria, NAS
54.99.84↔	Sostituzione dei cateteri di pompa automatica, programmabile e ricaricabile per il drenaggio continuo di liquido ascitico	56.41.10↔	Ureterectomia parziale o segmentaria, resezione dell'ostio ureterale, percutanea transvescicale
54.a0↔	Interventi nello spazio retroperitoneale, NAS	56.41.11↔	Ureterectomia parziale o segmentaria, resezione dell'ostio ureterale, transuretrale
54.a1↔	Asportazione e distruzione di tessuto retroperitoneale	56.41.12↔	Ureterectomia parziale o segmentaria, resezione dell'ostio ureterale, chirurgica a cielo aperto
54.a9↔	Interventi nello spazio retroperitoneale, altro	56.41.20↔	Ureterectomia parziale o segmentaria, chirurgica a cielo aperto
55.01.11↔	Nefrotomia, chirurgica a cielo aperto	56.41.21↔	Ureterectomia parziale o segmentaria, per via laparoscopica
55.01.12↔	Nefrotomia, chirurgica a cielo aperto per esplorazione	56.41.30↔	Ureterectomia parziale o segmentaria, resezione di moncone ureterale
55.01.13↔	Nefrotomia, chirurgica a cielo aperto per puntura di cisti	56.41.40↔	Ureteroceleotomia, transuretrale
55.02.11↔	Nefrostomia, chirurgica a cielo aperto	56.41.41↔	Ureteroceleotomia, chirurgica a cielo aperto
55.24↔	Biopsia renale a cielo aperto	56.41.49↔	Ureteroceleotomia, per altra via
55.31↔	Marsupializzazione di lesioni renali	56.41.99↔	Ureterectomia parziale o segmentaria, altro
55.32↔	Escissione aperta di lesione o tessuto renale	56.42↔	Ureterectomia totale
55.34↔	Escissione laparoscopica di lesione o tessuto renale	56.51.00↔	Confezione di uretero-ileostomia cutanea, NAS
55.39.00↔	Altra asportazione o distruzione locale di lesione o tessuto renale, NAS	56.51.10↔	Confezione di uretero-ileostomia cutanea, ureteroileocutaneostomia [condotto ileale] o ureterocolocutaneostomia [condotto colon-sigmoideo], chirurgica a cielo aperto
55.39.10↔	Altra asportazione o distruzione locale di lesione o tessuto renale, asportazione, ureterorenoscopica	56.51.11↔	Confezione di uretero-ileostomia cutanea, ureteroileocutaneostomia [condotto ileale] o ureterocolocutaneostomia [condotto colon-sigmoideo], per via laparoscopica
55.39.21↔	Altra asportazione o distruzione locale di lesione o tessuto renale, distruzione, ureterorenoscopica	56.51.12↔	Confezione di uretero-ileostomia cutanea, con interposizione intestinale [condotto] (derivazione urinaria non continente), per altra via
55.39.22↔	Altra asportazione o distruzione locale di lesione o tessuto renale, distruzione, chirurgica a cielo aperto	56.51.20↔	Confezione di uretero-ileostomia cutanea, conversione di altra derivazione urinaria sopravescicale in uretero-ileostomia cutanea
55.39.23↔	Altra asportazione o distruzione locale di lesione o tessuto renale, distruzione, laparoscopica	56.51.30↔	Confezione di uretero-ileostomia cutanea, con tasca intestinale (derivazione urinaria continente)
55.39.29↔	Altra asportazione o distruzione locale di lesione o tessuto renale, distruzione, per altra via	56.51.99↔	Confezione di uretero-ileostomia cutanea, altro
55.39.99↔	Altra asportazione o distruzione locale di lesione o tessuto renale, altro	56.52.00↔	Revisione di uretero-ileostomia cutanea, NAS
55.4↔	Nefrectomia parziale	56.52.10↔	Revisione di uretero-ileostomia cutanea, con interposizione intestinale [condotto]
55.51.00↔	Nefroureterectomia NAS	56.52.20↔	Revisione di uretero-ileostomia cutanea, con tasca intestinale (derivazione urinaria continente)
55.51.01↔	Nefroureterectomia, eccetto che per trapianto	56.52.99↔	Revisione di uretero-ileostomia cutanea, altro
55.51.02↔	Nefrectomia per trapianto, da donatore vivente	56.61.00↔	Confezione di altra ureterostomia cutanea, NAS
55.51.99↔	Nefroureterectomia, altro	56.61.10↔	Confezione di altra ureterostomia cutanea, ureterocutaneostomia e transureterocutaneostomia, per via laparoscopica
55.52↔	Nefrectomia di rene rimanente	56.61.20↔	Confezione di altra ureterostomia cutanea, conversione di altra derivazione urinaria sopravescicale in ureterostomia cutanea
55.53↔	Espianto di rene trapiantato o rigettato	56.61.99↔	Confezione di altra ureterostomia cutanea, altro
55.54↔	Nefrectomia bilaterale	56.62↔	Revisione di altra ureterocutaneostomia
55.61↔	Autotrapianto di rene	56.71.00↔	Derivazione urinaria all'intestino, NAS
55.7↔	Nefropessia	56.71.10↔	Ureterosigmoidostomia con confezione di tasca, chirurgica a cielo aperto
55.81↔	Sutura di lacerazione renale	56.71.11↔	Ureterosigmoidostomia con confezione di tasca, per via laparoscopica
55.82↔	Chiusura di nefrostomia e pielostomia	56.71.20↔	Conversione di altra derivazione urinaria sopravescicale in derivazione urinaria all'intestino
55.83↔	Riparazione di fistola renale	56.71.99↔	Derivazione urinaria all'intestino, altro
55.84↔	Riduzione di torsione di peduncolo renale	56.72↔	Revisione di anastomosi ureterointestinale
55.85↔	Sinfistomia di rene a ferro di cavallo	56.73↔	Nefrocistoanastomosi, NAS
55.86↔	Anastomosi renali	56.74.00↔	Ureterocistoneostomia, NAS
55.87↔	Correzione di giunzione pielo-ureterale	56.74.10↔	Ureterocistoneostomia, plastica antireflusso isolata (es. secondo Lich-Gregoir), chirurgica a cielo aperto
55.89↔	Altra riparazione di rene		
55.91↔	Decapsulazione renale		
55.99.00↔	Altri interventi sul rene, NAS		
55.99.10↔	Altri interventi sul rene, intervento di revisione sul rene		
55.99.99↔	Altri interventi sul rene, altro		
56.1x.00↔	Meatotomia ureterale, NAS		
56.1x.10↔	Meatotomia ureterale, percutanea transvescicale		
56.1x.11↔	Meatotomia ureterale, transuretrale		
56.1x.12↔	Meatotomia ureterale, chirurgica a cielo aperto		

56.74.11↔	Ureterocistoneostomia, plastica antireflusso isolata (es. secondo Lich-Gregoir), per via laparoscopica	57.71.50↔	Cistectomia radicale, svuotamento pelvico (esenterazione) nel maschio, chirurgica a cielo aperto
56.74.20↔	Ureterocistoneostomia, con modellamento ureterale	57.71.51↔	Cistectomia radicale, svuotamento pelvico (esenterazione) nel maschio, per via laparoscopica
56.74.99↔	Ureterocistoneostomia, altro	57.71.99↔	Cistectomia radicale, altro
56.75↔	Transuretero-ureterostomia	57.79.00↔	Altra cistectomia totale, NAS
56.79↔	Altra anastomosi o bypass dell'uretere	57.79.10↔	Altra cistectomia totale, cistectomia semplice, nel maschio, chirurgica a cielo aperto
56.81↔	Lisi di aderenza intraluminali dell'uretere	57.79.11↔	Altra cistectomia totale, cistectomia semplice, nel maschio, per via laparoscopica
56.82↔	Sutura di lacerazioni ureterali	57.79.20↔	Altra cistectomia totale, cistectomia semplice, nella donna, chirurgica a cielo aperto
56.83↔	Chiusura di ureterostomia	57.79.21↔	Altra cistectomia totale, cistectomia semplice, nella donna, per via laparoscopica
56.84.00↔	Chiusura di altra fistola ureterale, NAS	57.79.99↔	Altra cistectomia totale, altro
56.84.10↔	Chiusura di fistola ureterointestinale, chirurgica a cielo aperto	57.83↔	Riparazione di fistola vescico-intestinale
56.84.11↔	Chiusura di fistola ureterointestinale, per via laparoscopica	57.86↔	Riparazione di vescica estrofica
56.84.20↔	Chiusura di fistola ureterovaginale, chirurgica a cielo aperto	57.87.10↔	Ricostruzione della vescica con ileo, colon o stomaco, chirurgica a cielo aperto
56.84.21↔	Chiusura di fistola ureterovaginale, per via laparoscopica	57.87.11↔	Ricostruzione della vescica con ileo, colon o stomaco, per via laparoscopica
56.84.22↔	Chiusura di fistola ureterovaginale, per via vaginale	57.87.20↔	Conversione di altra derivazione urinaria sopravescicale in neovescica, chirurgica a cielo aperto
56.84.99↔	Chiusura di altra fistola ureterale, altro	57.87.21↔	Conversione di altra derivazione urinaria sopravescicale in neovescica, per via laparoscopica
56.85↔	Ureteropessia	57.87.30↔	Cistoplastica riduttiva, chirurgica a cielo aperto
56.86↔	Rimozione di legatura dell'uretere	57.87.31↔	Cistoplastica riduttiva, per via laparoscopica
56.89↔	Altra riparazione dell'uretere	57.87.40↔	Ampliamento della vescica, chirurgica a cielo aperto
56.95↔	Legatura dell'uretere	57.87.41↔	Ampliamento della vescica, per via laparoscopica
56.99.00↔	Altri interventi sull'uretere, NAS	58.93.11↔	Impianto di protesi di sfintere vescicale
56.99.10↔	Liberazione dell'uretere (per esplorazione)	58.94.00↔	Terapia adattabile dell'incontinenza, NAS
56.99.20↔	Revisione dell'uretere, chirurgica a cielo aperto	58.94.11↔	Impianto di sistema per terapia adattabile dell'incontinenza
56.99.21↔	Revisione dell'uretere, per altra via	58.94.21↔	Rimozione di sistema per terapia adattabile dell'incontinenza
56.99.30↔	Altri interventi sull'uretere, iniezione per insufficienza dell'ostio ureterale, transuretrale	58.94.31↔	Revisione senza sostituzione di sistema per terapia adattabile dell'incontinenza
56.99.31↔	Altri interventi sull'uretere, iniezione per insufficienza dell'ostio ureterale, chirurgica a cielo aperto	58.94.99↔	Terapia adattabile dell'incontinenza, altro
56.99.32↔	Altri interventi sull'uretere, iniezione per insufficienza dell'ostio ureterale, per altra via	59.00↔	Intervento retroperitoneale, NAS
56.99.99↔	Altri interventi sull'uretere, altro	59.02↔	Altra lisi di aderenze perirenali o periureterali
57.6x.00↔	Cistectomia parziale, NAS	59.03.00↔	Lisi di aderenze perirenali e periureterali per via laparoscopica, NAS
57.6x.10↔	Cistectomia parziale, senza reimpianto ureterale, chirurgica a cielo aperto	59.03.10↔	Ureterolisi senza intraperitoneizzazione, per via laparoscopica
57.6x.11↔	Cistectomia parziale, senza reimpianto ureterale, per via laparoscopica	59.03.11↔	Ureterolisi con intraperitoneizzazione, per via laparoscopica
57.6x.12↔	Cistectomia parziale, con reimpianto ureterale monolaterale o bilaterale, chirurgica a cielo aperto	59.03.99↔	Lisi di aderenze perirenali e periureterali per via laparoscopica, altro
57.6x.13↔	Cistectomia parziale, con reimpianto ureterale monolaterale o bilaterale, per via laparoscopica	59.09↔	Altra incisione di tessuto perirenale e periureterale
57.6x.20↔	Cistectomia parziale, resezione sovratrigonale o subtotale, senza reimpianto ureterale, chirurgica a cielo aperto	59.19↔	Altra incisione del tessuto perivescicale
57.6x.21↔	Cistectomia parziale, resezione sovratrigonale o subtotale, senza reimpianto ureterale, per via laparoscopica	59.91↔	Asportazione di tessuti perirenali o perivescicali
57.6x.22↔	Cistectomia parziale, resezione sovratrigonale o subtotale, con reimpianto ureterale monolaterale o bilaterale, chirurgica a cielo aperto	59.92↔	Altri interventi sul tessuto perirenale o perivescicale
57.6x.23↔	Cistectomia parziale, resezione sovratrigonale o subtotale, con reimpianto ureterale monolaterale o bilaterale, per via laparoscopica	60.3↔	Prostatectomia soprapubica
57.6x.99↔	Cistectomia parziale, altro	60.4↔	Prostatectomia retropubica
57.71.00↔	Cistectomia radicale, NAS	60.5x.00↔	Prostatectomia radicale, NAS
57.71.10↔	Cistectomia radicale, senza uretrectomia, nel maschio, chirurgica a cielo aperto	60.5x.10↔	Prostatectomia radicale, per via laparoscopica
57.71.11↔	Cistectomia radicale, senza uretrectomia, nel maschio, per via laparoscopica	60.5x.20↔	Prostatectomia radicale, per via perineale
57.71.20↔	Cistectomia radicale, con uretrectomia, nel maschio, chirurgica a cielo aperto	60.5x.30↔	Prostatectomia radicale, per via retropubica
57.71.21↔	Cistectomia radicale, con uretrectomia, nel maschio, per via laparoscopica	60.5x.99↔	Prostatectomia radicale, altro
57.71.30↔	Cistectomia radicale, senza uretrectomia, nella donna, chirurgica a cielo aperto	60.61.00↔	Asportazione locale di lesione prostatica, NAS
57.71.31↔	Cistectomia radicale, senza uretrectomia, nella donna, per via laparoscopica	60.61.10↔	Asportazione locale di lesione prostatica, transuretrale
57.71.40↔	Cistectomia radicale, con uretrectomia, nella donna, chirurgica a cielo aperto	60.61.11↔	Asportazione locale di lesione prostatica, sovrapubica transvescicale
57.71.41↔	Cistectomia radicale, con uretrectomia, nella donna, per via laparoscopica	60.61.12↔	Asportazione locale di lesione prostatica, retropubica
		60.61.13↔	Asportazione locale di lesione prostatica, per via perineale
		60.61.99↔	Asportazione locale di lesione prostatica, altro
		60.62↔	Prostatectomia trans-perineale
		60.69↔	Altra prostatectomia
		83.92↔	Inserzione o sostituzione di stimolatore dei muscoli scheletrici

**Procedura L03-4**

57.71.00↔	Cistectomia radicale, NAS	57.71.50↔	Cistectomia radicale, svuotamento pelvico (esenterazione) nel maschio, chirurgica a cielo aperto
57.71.10↔	Cistectomia radicale, senza uretrectomia, nel maschio, chirurgica a cielo aperto	57.71.51↔	Cistectomia radicale, svuotamento pelvico (esenterazione) nel maschio, per via laparoscopica
57.71.11↔	Cistectomia radicale, senza uretrectomia, nel maschio, per via laparoscopica	57.71.99↔	Cistectomia radicale, altro
57.71.20↔	Cistectomia radicale, con uretrectomia, nel maschio, chirurgica a cielo aperto	57.79.00↔	Altra cistectomia totale, NAS
57.71.21↔	Cistectomia radicale, con uretrectomia, nel maschio, per via laparoscopica	57.79.10↔	Altra cistectomia totale, cistectomia semplice, nel maschio, chirurgica a cielo aperto
57.71.30↔	Cistectomia radicale, senza uretrectomia, nella donna, chirurgica a cielo aperto	57.79.11↔	Altra cistectomia totale, cistectomia semplice, nel maschio, per via laparoscopica
57.71.31↔	Cistectomia radicale, senza uretrectomia, nella donna, per via laparoscopica	57.79.20↔	Altra cistectomia totale, cistectomia semplice, nella donna, chirurgica a cielo aperto
57.71.40↔	Cistectomia radicale, con uretrectomia, nella donna, chirurgica a cielo aperto	57.79.21↔	Altra cistectomia totale, cistectomia semplice, nella donna, per via laparoscopica
57.71.41↔	Cistectomia radicale, con uretrectomia, nella donna, per via laparoscopica	57.79.99↔	Altra cistectomia totale, altro

**Procedura L03-5**

56.51.00↔	Confezione di uretero-ileostomia cutanea, NAS	56.61.20↔	Confezione di altra ureterostomia cutanea, conversione di altra derivazione urinaria sopravescivale in ureterostomia cutanea
56.51.10↔	Confezione di uretero-ileostomia cutanea, ureteroileocutaneostomia [condotto ileale] o ureterocolocutaneostomia [condotto colon-sigmoideo], chirurgica a cielo aperto	56.61.99↔	Confezione di altra ureterostomia cutanea, altro
56.51.11↔	Confezione di uretero-ileostomia cutanea, ureteroileocutaneostomia [condotto ileale] o ureterocolocutaneostomia [condotto colon-sigmoideo], per via laparoscopica	56.62↔	Revisione di altra ureterocutaneostomia
56.51.12↔	Confezione di uretero-ileostomia cutanea, con interposizione intestinale [condotto] (derivazione urinaria non continente), per altra via	56.71.00↔	Derivazione urinaria all'intestino, NAS
56.51.20↔	Confezione di uretero-ileostomia cutanea, conversione di altra derivazione urinaria sopravescivale in uretero-ileostomia cutanea	56.71.10↔	Ureterosigmoidostomia con confezione di tasca, chirurgica a cielo aperto
56.51.30↔	Confezione di uretero-ileostomia cutanea, con tasca intestinale (derivazione urinaria continente)	56.71.11↔	Ureterosigmoidostomia con confezione di tasca, per via laparoscopica
56.51.99↔	Confezione di uretero-ileostomia cutanea, altro	56.71.20↔	Conversione di altra derivazione urinaria sopravescivale in derivazione urinaria all'intestino
56.52.00↔	Revisione di uretero-ileostomia cutanea, NAS	56.71.99↔	Derivazione urinaria all'intestino, altro
56.52.10↔	Revisione di uretero-ileostomia cutanea, con interposizione intestinale [condotto]	56.72↔	Revisione di anastomosi ureterointestinale
56.52.20↔	Revisione di uretero-ileostomia cutanea, con tasca intestinale (derivazione urinaria continente)	57.87.10↔	Ricostruzione della vescica con ileo, colon o stomaco, chirurgica a cielo aperto
56.52.99↔	Revisione di uretero-ileostomia cutanea, altro	57.87.11↔	Ricostruzione della vescica con ileo, colon o stomaco, per via laparoscopica
56.61.00↔	Confezione di altra ureterostomia cutanea, NAS	57.87.20↔	Conversione di altra derivazione urinaria sopravescivale in neovescica, chirurgica a cielo aperto
56.61.10↔	Confezione di altra ureterostomia cutanea, ureterocutaneostomia e transureterocutaneostomia, per via laparoscopica	57.87.21↔	Conversione di altra derivazione urinaria sopravescivale in neovescica, per via laparoscopica
		57.87.30↔	Cistoplastica riduttiva, chirurgica a cielo aperto
		57.87.31↔	Cistoplastica riduttiva, per via laparoscopica
		57.87.40↔	Ampliamento della vescica, chirurgica a cielo aperto
		57.87.41↔	Ampliamento della vescica, per via laparoscopica

**ADRG L04****Interventi su rene e uretere e interventi maggiori sulla vescica per neoplasia**

Procedura nella tabella L04-2 e nessuna Diagnosi principale nella Tabella L04-1

**DRG L04A****Interventi su rene e uretere e interventi maggiori sulla vescica eccetto che per neoplasia con impianto di sfintere vescicale artificiale**

Procedura nella tabella L04-3

**DRG L04B****Interventi su rene e uretere e interventi maggiori sulla vescica eccetto che per neoplasia, età < 16 anni**

Età &lt; 16 anni

**DRG L04C****Interventi su rene e uretere e interventi maggiori sulla vescica eccetto che per neoplasia, età > 15 anni**



**Diagnosi principale L04-1**

C64	Tumore maligno del rene, ad eccezione della pelvi renale	C79.1	Tumore maligno secondario della vescica e di altri e non specificati organi dell'apparato urinario
C65	Tumore maligno della pelvi renale	D09.0	Carcinoma in situ: Vescica
C66	Tumore maligno dell'uretere	D09.1	Carcinoma in situ: Altri e non specificati organi urinari
C67.0	Tumore Maligno: Trigono vescicale	D30.0	Tumore benigno: Rene
C67.1	Tumore Maligno: Cupola vescicale	D30.1	Tumore benigno: Pelvi renale
C67.2	Tumore Maligno: Parete laterale della vescica	D30.2	Tumore benigno: Uretere
C67.3	Tumore Maligno: Parete anteriore della vescica	D30.3	Tumore benigno: Vescica
C67.4	Tumore Maligno: Parete posteriore della vescica	D30.4	Tumore benigno: Uretra
C67.5	Tumore Maligno: Collo vescicale	D30.7	Tumore benigno: Altri organi urinari
C67.6	Tumore Maligno: Orifizio ureterale	D30.9	Tumore benigno: Organi urinari non specificati
C67.7	Tumore Maligno: Uraco	D41.0	Tumori di comportamento incerto o sconosciuto: Rene
C67.8	Tumore Maligno: lesione sconfinante a più zone contigue della vescica	D41.1	Tumori di comportamento incerto o sconosciuto: Pelvi renale
C67.9	Tumore Maligno: Vescica non specificata	D41.2	Tumori di comportamento incerto o sconosciuto: Uretere
C68.0	Tumore Maligno: Uretra	D41.3	Tumori di comportamento incerto o sconosciuto: Uretra
C68.1	Tumore Maligno: Ghiandola parauretrale	D41.4	Tumori di comportamento incerto o sconosciuto: Vescica
C68.8	Tumore Maligno: lesione sconfinante a più zone contigue degli organi urinari	D41.7	Tumori di comportamento incerto o sconosciuto: Altri organi urinari
C68.9	Tumore Maligno: Organo urinario non specificato	D41.9	Tumori di comportamento incerto o sconosciuto: Organo urinario non specificato
C79.0	Tumore maligno secondario del rene e della pelvi renale		

**Procedura L04-2**

40.52.00↔	Asportazione radicale dei linfonodi periaortici, NAS	54.99.60↔	Lombotomia
40.52.10↔	Asportazione radicale dei linfonodi retroperitoneali (para-aortici, paracavali) e pelvici quale intervento indipendente	54.99.61↔	Rilombotomia
40.52.11↔	Asportazione radicale dei linfonodi retroperitoneali (para-aortici, paracavali) e pelvici nel quadro di un altro intervento	54.99.81↔	Revisione senza sostituzione di cateteri nonché di pompa automatica, programmabile e ricaricabile per il drenaggio continuo di liquido ascitico
40.52.99↔	Asportazione radicale dei linfonodi periaortici, altro	54.99.82↔	Rimozione di ostruzione meccanica di cateteri di una pompa automatica, programmabile e ricaricabile per il drenaggio continuo di liquido ascitico
40.53.00↔	Asportazione radicale dei linfonodi iliaci, NAS	54.99.84↔	Sostituzione dei cateteri di pompa automatica, programmabile e ricaricabile per il drenaggio continuo di liquido ascitico
40.53.10↔	Asportazione radicale dei linfonodi iliaci quale intervento indipendente	54.a0↔	Interventi nello spazio retroperitoneale, NAS
40.53.11↔	Asportazione radicale dei linfonodi iliaci in corso di altro intervento	54.a1↔	Asportazione e distruzione di tessuto retroperitoneale
40.53.99↔	Asportazione radicale dei linfonodi iliaci, altro	54.a9↔	Interventi nello spazio retroperitoneale, altro
40.54.00↔	Dissezione radicale dei linfonodi inguinali, NAS	55.01.11↔	Nefrotomia, chirurgica a cielo aperto
40.54.10↔	Dissezione radicale dei linfonodi inguinali quale intervento indipendente	55.01.12↔	Nefrotomia, chirurgica a cielo aperto per esplorazione
40.54.11↔	Dissezione radicale dei linfonodi inguinali in corso di altro intervento	55.01.13↔	Nefrotomia, chirurgica a cielo aperto per puntura di cisti
40.54.99↔	Dissezione radicale dei linfonodi inguinali, altro	55.02.11↔	Nefrostomia, chirurgica a cielo aperto
40.59.00↔	Asportazione radicale di altri linfonodi, NAS	55.24↔	Biopsia renale a cielo aperto
40.59.10↔	Asportazione radicale di altri linfonodi quale intervento indipendente, NAS	55.31↔	Marsupializzazione di lesioni renali
40.59.11↔	Asportazione radicale di linfonodi mediastinici quale intervento indipendente	55.32↔	Escissione aperta di lesione o tessuto renale
40.59.12↔	Asportazione radicale di linfonodi peribronchiali quale intervento indipendente	55.34↔	Escissione laparoscopica di lesione o tessuto renale
40.59.19↔	Asportazione radicale di altri linfonodi quale intervento indipendente, altro	55.39.00↔	Altra asportazione o distruzione locale di lesione o tessuto renale, NAS
40.59.20↔	Asportazione radicale di altri linfonodi in corso di altro intervento, NAS	55.39.10↔	Altra asportazione o distruzione locale di lesione o tessuto renale, asportazione, ureterorenoscopica
40.59.21↔	Asportazione radicale di linfonodi mediastinici in corso di altro intervento	55.39.21↔	Altra asportazione o distruzione locale di lesione o tessuto renale, distruzione, ureterorenoscopica
40.59.22↔	Asportazione radicale di linfonodi peribronchiali in corso di altro intervento	55.39.22↔	Altra asportazione o distruzione locale di lesione o tessuto renale, distruzione, chirurgica a cielo aperto
40.59.29↔	Asportazione radicale di altri linfonodi in corso di altro intervento, altro	55.39.23↔	Altra asportazione o distruzione locale di lesione o tessuto renale, distruzione, laparoscopica
40.59.99↔	Asportazione radicale di altri linfonodi, altro	55.39.29↔	Altra asportazione o distruzione locale di lesione o tessuto renale, distruzione, per altra via
54.99.00↔	Altri interventi sulla regione addominale, NAS	55.39.99↔	Altra asportazione o distruzione locale di lesione o tessuto renale, altro
54.99.09↔	Altri interventi sulla regione addominale, altro	55.4↔	Nefrectomia parziale
54.99.30↔	Asportazione di tessuto dalla regione addominale non attribuibile con sicurezza a un organo	55.51.00↔	Nefroureterectomia NAC
54.99.31↔	Debulking per laparotomia	55.51.01↔	Nefroureterectomia, eccetto che per trapianto
54.99.40↔	Revisione di fistola cutaneoperitoneale (cateterismo permanente)	55.51.02↔	Nefrectomia per trapianto, da donatore vivente
54.99.41↔	Asportazione o chiusura di fistola cutaneoperitoneale (cateterismo permanente)	55.51.99↔	Nefroureterectomia, altro
54.99.50↔	Chiusura temporanea della parete addominale	55.52↔	Nefrectomia di rene rimanente
		55.53↔	Espianto di rene trapiantato o rigettato
		55.54↔	Nefrectomia bilaterale
		55.61↔	Autotrapianto di rene
		55.7↔	Nefropessia
		55.81↔	Sutura di lacerazione renale

55.82↔	Chiusura di nefrostomia e pielostomia	56.62↔	Revisione di altra ureterocutaneostomia
55.83↔	Riparazione di fistola renale	56.71.00↔	Derivazione urinaria all'intestino, NAS
55.84↔	Riduzione di torsione di peduncolo renale	56.71.10↔	Ureterosigmoidostomia con confezione di tasca, chirurgica a cielo aperto
55.85↔	Sinfistomia di rene a ferro di cavallo	56.71.11↔	Ureterosigmoidostomia con confezione di tasca, per via laparoscopica
55.86↔	Anastomosi renali	56.71.20↔	Conversione di altra derivazione urinaria sopravesvicale in derivazione urinaria all'intestino
55.87↔	Correzione di giunzione pielo-ureterale	56.71.99↔	Derivazione urinaria all'intestino, altro
55.89↔	Altra riparazione di rene	56.72↔	Revisione di anastomosi ureterointestinale
55.91↔	Decapsulazione renale	56.73↔	Nefrocistoanastomosi, NAS
55.99.00↔	Altri interventi sul rene, NAS	56.74.00↔	Ureterocistoneostomia, NAS
55.99.10↔	Altri interventi sul rene, intervento di revisione sul rene	56.74.10↔	Ureterocistoneostomia, plastica antireflusso isolata (es. secondo Lich-Gregoir), chirurgica a cielo aperto
55.99.99↔	Altri interventi sul rene, altro	56.74.11↔	Ureterocistoneostomia, plastica antireflusso isolata (es. secondo Lich-Gregoir), per via laparoscopica
56.1x.00↔	Meatotomia ureterale, NAS	56.74.20↔	Ureterocistoneostomia, con modellamento ureterale
56.1x.10↔	Meatotomia ureterale, percutanea transvescicale	56.74.99↔	Ureterocistoneostomia, altro
56.1x.11↔	Meatotomia ureterale, transuretrale	56.75↔	Transuretero-ureterostomia
56.1x.12↔	Meatotomia ureterale, chirurgica a cielo aperto	56.79↔	Altra anastomosi o bypass dell'uretere
56.1x.99↔	Meatotomia ureterale, altro	56.81↔	Lisi di aderenza intraluminale dell'uretere
56.2x.00↔	Ureterotomia, NAS	56.82↔	Sutura di lacerazioni ureterali
56.2x.10↔	Ureterotomia, percutanea transrenale	56.83↔	Chiusura di ureterostomia
56.2x.11↔	Ureterotomia, percutanea transrenale con rimozione di calcolo	56.84.00↔	Chiusura di altra fistola ureterale, NAS
56.2x.20↔	Ureterotomia, ureterorenoscopica	56.84.10↔	Chiusura di fistola ureterointestinale, chirurgica a cielo aperto
56.2x.30↔	Ureterotomia, chirurgica a cielo aperto	56.84.11↔	Chiusura di fistola ureterointestinale, per via laparoscopica
56.2x.40↔	Ureterotomia, per via laparoscopica	56.84.20↔	Chiusura di fistola ureterovaginale, chirurgica a cielo aperto
56.2x.99↔	Ureterotomia, altro	56.84.21↔	Chiusura di fistola ureterovaginale, per via laparoscopica
56.34↔	Biopsia a cielo aperto dell'uretere	56.84.22↔	Chiusura di fistola ureterovaginale, per via vaginale
56.40↔	Ureterectomia, NAS	56.84.99↔	Chiusura di altra fistola ureterale, altro
56.41.00↔	Ureterectomia parziale o segmentaria, NAS	56.85↔	Ureteropessia
56.41.10↔	Ureterectomia parziale o segmentaria, resezione dell'ostio ureterale, percutanea transvescicale	56.86↔	Rimozione di legatura dell'uretere
56.41.11↔	Ureterectomia parziale o segmentaria, resezione dell'ostio ureterale, transuretrale	56.89↔	Altra riparazione dell'uretere
56.41.12↔	Ureterectomia parziale o segmentaria, resezione dell'ostio ureterale, chirurgica a cielo aperto	56.95↔	Legatura dell'uretere
56.41.20↔	Ureterectomia parziale o segmentaria, chirurgica a cielo aperto	56.99.00↔	Altri interventi sull'uretere, NAS
56.41.21↔	Ureterectomia parziale o segmentaria, per via laparoscopica	56.99.10↔	Liberazione dell'uretere (per esplorazione)
56.41.30↔	Ureterectomia parziale o segmentaria, resezione di moncone ureterale	56.99.20↔	Revisione dell'uretere, chirurgica a cielo aperto
56.41.40↔	Ureteroceleotomia, transuretrale	56.99.21↔	Revisione dell'uretere, per altra via
56.41.41↔	Ureteroceleotomia, chirurgica a cielo aperto	56.99.30↔	Altri interventi sull'uretere, iniezione per insufficienza dell'ostio ureterale, transuretrale
56.41.49↔	Ureteroceleotomia, per altra via	56.99.31↔	Altri interventi sull'uretere, iniezione per insufficienza dell'ostio ureterale, chirurgica a cielo aperto
56.41.99↔	Ureterectomia parziale o segmentaria, altro	56.99.32↔	Altri interventi sull'uretere, iniezione per insufficienza dell'ostio ureterale, per altra via
56.42↔	Ureterectomia totale	56.99.99↔	Altri interventi sull'uretere, altro
56.51.00↔	Confezione di uretero-ileostomia cutanea, NAS	57.6x.00↔	Cistectomia parziale, NAS
56.51.10↔	Confezione di uretero-ileostomia cutanea, ureteroileocutaneostomia [condotto ileale] o ureterocolocutaneostomia [condotto colon-sigmoideo], chirurgica a cielo aperto	57.6x.10↔	Cistectomia parziale, senza reimpianto ureterale, chirurgica a cielo aperto
56.51.11↔	Confezione di uretero-ileostomia cutanea, ureteroileocutaneostomia [condotto ileale] o ureterocolocutaneostomia [condotto colon-sigmoideo], per via laparoscopica	57.6x.11↔	Cistectomia parziale, senza reimpianto ureterale, per via laparoscopica
56.51.12↔	Confezione di uretero-ileostomia cutanea, con interposizione intestinale [condotto] (derivazione urinaria non continente), per altra via	57.6x.12↔	Cistectomia parziale, con reimpianto ureterale monolaterale o bilaterale, chirurgica a cielo aperto
56.51.20↔	Confezione di uretero-ileostomia cutanea, conversione di altra derivazione urinaria sopravesvicale in uretero-ileostomia cutanea	57.6x.13↔	Cistectomia parziale, con reimpianto ureterale monolaterale o bilaterale, per via laparoscopica
56.51.30↔	Confezione di uretero-ileostomia cutanea, con tasca intestinale (derivazione urinaria continente)	57.6x.20↔	Cistectomia parziale, resezione sovratrigonale o subtotale, senza reimpianto ureterale, chirurgica a cielo aperto
56.51.99↔	Confezione di uretero-ileostomia cutanea, altro	57.6x.21↔	Cistectomia parziale, resezione sovratrigonale o subtotale, senza reimpianto ureterale, per via laparoscopica
56.52.00↔	Revisione di uretero-ileostomia cutanea, NAS	57.6x.22↔	Cistectomia parziale, resezione sovratrigonale o subtotale, con reimpianto ureterale monolaterale o bilaterale, chirurgica a cielo aperto
56.52.10↔	Revisione di uretero-ileostomia cutanea, con interposizione intestinale [condotto]	57.6x.23↔	Cistectomia parziale, resezione sovratrigonale o subtotale, con reimpianto ureterale monolaterale o bilaterale, per via laparoscopica
56.52.20↔	Revisione di uretero-ileostomia cutanea, con tasca intestinale (derivazione urinaria continente)	57.6x.99↔	Cistectomia parziale, altro
56.52.99↔	Revisione di uretero-ileostomia cutanea, altro	57.71.00↔	Cistectomia radicale, NAS
56.61.00↔	Confezione di altra ureterostomia cutanea, NAS	57.71.10↔	Cistectomia radicale, senza uretrectomia, nel maschio, chirurgica a cielo aperto
56.61.10↔	Confezione di altra ureterostomia cutanea, ureterocutaneostomia e transureterocutaneostomia, per via laparoscopica	57.71.11↔	Cistectomia radicale, senza uretrectomia, nel maschio, per via laparoscopica
56.61.20↔	Confezione di altra ureterostomia cutanea, conversione di altra derivazione urinaria sopravesvicale in ureterostomia cutanea	57.71.20↔	Cistectomia radicale, con uretrectomia, nel maschio, chirurgica a cielo aperto
56.61.99↔	Confezione di altra ureterostomia cutanea, altro		

57.71.21↔	Cistectomia radicale, con uretrectomia, nel maschio, per via laparoscopica	57.87.41↔	Ampliamento della vescica, per via laparoscopica
57.71.30↔	Cistectomia radicale, senza uretrectomia, nella donna, chirurgica a cielo aperto	58.93.11↔	Impianto di protesi di sfintere vescicale
57.71.31↔	Cistectomia radicale, senza uretrectomia, nella donna, per via laparoscopica	58.94.00↔	Terapia adattabile dell'incontinenza, NAS
57.71.40↔	Cistectomia radicale, con uretrectomia, nella donna, chirurgica a cielo aperto	58.94.11↔	Impianto di sistema per terapia adattabile dell'incontinenza
57.71.41↔	Cistectomia radicale, con uretrectomia, nella donna, per via laparoscopica	58.94.21↔	Rimozione di sistema per terapia adattabile dell'incontinenza
57.71.50↔	Cistectomia radicale, svuotamento pelvico (esenterazione) nel maschio, chirurgica a cielo aperto	58.94.31↔	Revisione senza sostituzione di sistema per terapia adattabile dell'incontinenza
57.71.51↔	Cistectomia radicale, svuotamento pelvico (esenterazione) nel maschio, per via laparoscopica	58.94.99↔	Terapia adattabile dell'incontinenza, altro
57.71.99↔	Cistectomia radicale, altro	59.00↔	Intervento retroperitoneale, NAS
57.79.00↔	Altra cistectomia totale, NAS	59.02↔	Altra lisi di aderenze perirenali o periureterali
57.79.10↔	Altra cistectomia totale, cistectomia semplice, nel maschio, chirurgica a cielo aperto	59.03.00↔	Lisi di aderenze perirenali e periureterali per via laparoscopica, NAS
57.79.11↔	Altra cistectomia totale, cistectomia semplice, nel maschio, per via laparoscopica	59.03.10↔	Ureterolisi senza intraperitoneizzazione, per via laparoscopica
57.79.20↔	Altra cistectomia totale, cistectomia semplice, nella donna, chirurgica a cielo aperto	59.03.11↔	Ureterolisi con intraperitoneizzazione, per via laparoscopica
57.79.21↔	Altra cistectomia totale, cistectomia semplice, nella donna, per via laparoscopica	59.03.99↔	Lisi di aderenze perirenali e periureterali per via laparoscopica, altro
57.79.99↔	Altra cistectomia totale, altro	59.09↔	Altra incisione di tessuto perirenale e periureterale
57.83↔	Riparazione di fistola vescico-intestinale	59.19↔	Altra incisione del tessuto perivescicale
57.86↔	Riparazione di vescica estrofica	59.91↔	Asportazione di tessuti perirenali o perivescicali
57.87.10↔	Ricostruzione della vescica con ileo, colon o stomaco, chirurgica a cielo aperto	59.92↔	Altri interventi sul tessuto perirenale o perivescicale
57.87.11↔	Ricostruzione della vescica con ileo, colon o stomaco, per via laparoscopica	60.3↔	Prostatectomia soprapubica
57.87.20↔	Conversione di altra derivazione urinaria sopravvescicale in neovescica, chirurgica a cielo aperto	60.4↔	Prostatectomia retropubica
57.87.21↔	Conversione di altra derivazione urinaria sopravvescicale in neovescica, per via laparoscopica	60.5x.00↔	Prostatectomia radicale, NAS
57.87.30↔	Cistoplastica riduttiva, chirurgica a cielo aperto	60.5x.10↔	Prostatectomia radicale, per via laparoscopica
57.87.31↔	Cistoplastica riduttiva, per via laparoscopica	60.5x.20↔	Prostatectomia radicale, per via perineale
57.87.40↔	Ampliamento della vescica, chirurgica a cielo aperto	60.5x.30↔	Prostatectomia radicale, per via retropubica
		60.5x.99↔	Prostatectomia radicale, altro
		60.61.00↔	Asportazione locale di lesione prostatica, NAS
		60.61.10↔	Asportazione locale di lesione prostatica, transuretrale
		60.61.11↔	Asportazione locale di lesione prostatica, sovrapubica transvescicale
		60.61.12↔	Asportazione locale di lesione prostatica, retropubica
		60.61.13↔	Asportazione locale di lesione prostatica, per via perineale
		60.61.99↔	Asportazione locale di lesione prostatica, altro
		60.62↔	Prostatectomia trans-perineale
		60.69↔	Altra prostatectomia
		83.92↔	Inserzione o sostituzione di stimolatore dei muscoli scheletrici

### Procedura L04-3

58.93.11↔ Impianto di protesi di sfintere vescicale

#### ADRG L05

### Prostatectomia transuretrale

Procedura nella tabella L05-1

#### DRG L05A

### Prostatectomia transuretrale con CC estremamente gravi

PCCL > 3

#### DRG L05B

### Prostatectomia transuretrale

### Procedura L05-1

60.20↔	Resezione transuretrale di prostata, NAS	60.29↔	Altra prostatectomia transuretrale
60.22↔	Prostatectomia, elettroresezione ed elettrovaporizzazione transuretrale di tessuto prostatico		

**ADRG L06****Interventi minori sulla vescica**

Procedura nella tabella L06-1

**DRG L06A****Interventi minori sulla vescica con CC estremamente gravi**

PCCL &gt; 3

**DRG L06B****Interventi minori sulla vescica****Procedura L06-1**

54.3x.00↔	Asportazione o distruzione di lesione o tessuto della parete addominale o dell'ombelico, NAS	57.6x.23↔	Cistectomia parziale, resezione sovratrigonale o subtotale, con reimpianto ureterale monolaterale o bilaterale, per via laparoscopica
54.3x.19↔	Altra asportazione o distruzione di lesione o tessuto della parete addominale o dell'ombelico	57.6x.99↔	Cistectomia parziale, altro
54.3x.20↔	Distruzione di lesione o tessuto della parete addominale o dell'ombelico	57.81↔	Sutura di lacerazione vescicale
54.3x.99↔	Asportazione o distruzione di lesione o tessuto della parete addominale o dell'ombelico, altro	57.82↔	Chiusura di cistostomia
55.96↔	Altre iniezioni di sostanze terapeutiche nel rene	57.84.00↔	Riparazione di altra fistola della vescica, NAS
56.94↔	Rimozione di stimolatore elettronico ureterale	57.84.10↔	Riparazione di fistola vescico-vaginale, chirurgica a cielo aperto (addominale)
56.99.00↔	Altri interventi sull'uretere, NAS	57.84.11↔	Riparazione di fistola vescico-vaginale, per via vaginale
56.99.10↔	Liberazione dell'uretere (per esplorazione)	57.84.12↔	Riparazione di fistola vescico-vaginale, transvescicale
56.99.20↔	Revisione dell'uretere, chirurgica a cielo aperto	57.84.13↔	Riparazione di fistola vescico-vaginale, per via laparoscopica
56.99.21↔	Revisione dell'uretere, per altra via	57.84.20↔	Riparazione di fistola vescico-cutanea, chirurgica a cielo aperto
56.99.30↔	Altri interventi sull'uretere, iniezione per insufficienza dell'ostio ureterale, transuretrale	57.84.21↔	Riparazione di fistola vescico-cutanea, per via laparoscopica
56.99.31↔	Altri interventi sull'uretere, iniezione per insufficienza dell'ostio ureterale, chirurgica a cielo aperto	57.84.99↔	Riparazione di altra fistola della vescica, altro
56.99.32↔	Altri interventi sull'uretere, iniezione per insufficienza dell'ostio ureterale, per altra via	57.88↔	Altre anastomosi vescicali
56.99.99↔	Altri interventi sull'uretere, altro	57.89↔	Altra riparazione plastica della vescica
57.12↔	Lisi di aderenze intraluminali con incisione nella vescica	57.91↔	Sfinterotomia vescicale
57.21↔	Vescicostomia	57.93.00↔	Emostasi vescicale postoperatoria, NAS
57.22↔	Revisione di vescicostomia	57.93.10↔	Emostasi vescicale postoperatoria, percutanea
57.23.00↔	Appendicovesicostomia, NAS	57.93.11↔	Emostasi vescicale postoperatoria, transuretrale
57.23.11↔	Creazione di appendicovesicostomia	57.93.12↔	Emostasi vescicale postoperatoria, chirurgica a cielo aperto
57.23.12↔	Revisione superficiale di appendicovesicostomia	57.93.13↔	Emostasi vescicale postoperatoria, per via laparoscopica
57.23.13↔	Revisione profonda di appendicovesicostomia	57.93.14↔	Emostasi vescicale postoperatoria, attraverso stoma
57.23.99↔	Appendicovesicostomia, altro	57.93.99↔	Emostasi vescicale postoperatoria, altro
57.34↔	Biopsia della vescica a cielo aperto	57.98↔	Rimozione di stimolatore vescicale elettronico
57.51↔	Asportazione dell'uraco	57.99.00↔	Altri interventi sulla vescica, NAS
57.58↔	Asportazione o distruzione laparoscopica di altra lesione o tessuto vescicale	57.99.10↔	Rimozione chirurgica di calcolo da neovescica, a cielo aperto o per via laparoscopica
57.59.00↔	Asportazione o distruzione a cielo aperto di altra lesione o tessuto vescicale, NAS	57.99.11↔	Rimozione di calcolo da neovescica, transuretrale, percutanea, attraverso stoma o altro
57.59.10↔	Asportazione o distruzione a cielo aperto di altra lesione o tessuto vescicale, asportazione, chirurgica a cielo aperto	57.99.12↔	Rimozione chirurgica di corpo estraneo da neovescica, a cielo aperto o per via laparoscopica
57.59.20↔	Asportazione o distruzione a cielo aperto di altra lesione o tessuto vescicale, miectomia	57.99.13↔	Rimozione di corpo estraneo da neovescica, transuretrale, percutanea, attraverso stoma o altro
57.59.99↔	Asportazione o distruzione a cielo aperto di altra lesione o tessuto vescicale, altro	57.99.14↔	Rimozione chirurgica di muco da neovescica, a cielo aperto o per via laparoscopica
57.6x.00↔	Cistectomia parziale, NAS	57.99.15↔	Rimozione di muco da neovescica, transuretrale, percutanea, attraverso stoma o altro
57.6x.10↔	Cistectomia parziale, senza reimpianto ureterale, chirurgica a cielo aperto	57.99.16↔	Rimozione chirurgica di tessuto malato da neovescica, a cielo aperto, per via laparoscopica o percutanea
57.6x.11↔	Cistectomia parziale, senza reimpianto ureterale, per via laparoscopica	57.99.17↔	Rimozione di tessuto malato da neovescica, transuretrale, attraverso stoma o altro
57.6x.12↔	Cistectomia parziale, con reimpianto ureterale monolaterale o bilaterale, chirurgica a cielo aperto	57.99.20↔	Trattamento con iniezioni della vescica, percutaneo
57.6x.13↔	Cistectomia parziale, con reimpianto ureterale monolaterale o bilaterale, per via laparoscopica	57.99.21↔	Trattamento con iniezioni della vescica, transuretrale
57.6x.20↔	Cistectomia parziale, resezione sovratrigonale o subtotale, senza reimpianto ureterale, chirurgica a cielo aperto	57.99.22↔	Trattamento con iniezioni della vescica, chirurgico a cielo aperto
57.6x.21↔	Cistectomia parziale, resezione sovratrigonale o subtotale, senza reimpianto ureterale, per via laparoscopica	57.99.23↔	Trattamento con iniezioni della vescica, per via laparoscopica
57.6x.22↔	Cistectomia parziale, resezione sovratrigonale o subtotale, con reimpianto ureterale monolaterale o bilaterale, chirurgica a cielo aperto	57.99.24↔	Trattamento con iniezioni della vescica, attraverso stoma
		57.99.30↔	Revisione della vescica, percutanea
		57.99.31↔	Revisione della vescica, transuretrale
		57.99.32↔	Revisione della vescica, chirurgica a cielo aperto
		57.99.33↔	Revisione della vescica, per via laparoscopica
		57.99.34↔	Revisione della vescica, attraverso stoma
		57.99.40↔	Distensione chirurgica della vescica, NAS
		57.99.41↔	Intervento di distensione della vescica, chirurgico a cielo aperto
		57.99.42↔	Intervento di distensione della vescica, per via laparoscopica
		57.99.43↔	Intervento di distensione della vescica, transuretrale

57.99.44↔	Intervento di distensione della vescica, percutaneo	59.73.19↔	Sospensione transvaginale con fascetta alloplastica, altro
57.99.45↔	Intervento di distensione della vescica, attraverso stoma	59.73.99↔	Sospensione transvaginale, altro
57.99.49↔	Intervento di distensione della vescica, altro	59.74↔	Intervento di sospensione nell'uomo
57.99.99↔	Altri interventi sulla vescica, altro	59.79↔	Altra riparazione per incontinenza urinaria da stress
58.24↔	Biopsia del tessuto periuretrale	59.99↔	Altri interventi sull'apparato urinario
59.11↔	Altra lisi di aderenze perivescicali	69.21↔	Intervento di interposizione
59.12↔	Lisi di aderenze perivescicali per via laparoscopica	69.22↔	Altra sospensione uterina
59.19↔	Altra incisione del tessuto perivescicale	70.50↔	Riparazione di cistocele e rettocele
59.21↔	Biopsia del tessuto perirenale o perivescicale	70.51↔	Riparazione di cistocele
59.3↔	Plicatura della giunzione uretro-vescicale	70.52.00↔	Riparazione di rettocele, NAS
59.4↔	Sospensione uretrale sovrapubica con sling	70.52.10↔	Riparazione del cul-de-sac
59.5↔	Sospensione uretrale retropubica (Marshall)	70.52.99↔	Riparazione di rettocele, altro
59.6↔	Sospensione parauretrale	70.53↔	Riparazione di cistocele e rettocele con innesto o protesi
59.71↔	Intervento sul muscolo elevatore per sospensione uretrovescicale	70.54↔	Riparazione di cistocele con innesto o protesi
59.72↔	Iniezione di impianto nell'uretra e/o nel collo vescicale	70.55↔	Riparazione di rettocele con innesto o protesi
59.73.00↔	Sospensione transvaginale, NAS	70.77↔	Sospensione e fissazione della vagina
59.73.10↔	Sospensione transvaginale con fascetta alloplastica, NAS	70.78↔	Sospensione e fissazione della vagina con innesto o protesi
59.73.11↔	Sospensione transvaginale con fascetta alloplastica, nastro transvaginale senza tensione (TVT)	70.79.00↔	Altra riparazione della vagina, NAS
59.73.12↔	Sospensione transvaginale con fascetta alloplastica, nastro transotturatorio (TOT)	70.79.10↔	Altra colporrafia vaginale con plastica del pavimento pelvico
		70.79.99↔	Altra riparazione della vagina, altro

**ADRG L08****Interventi complessi sull'uretra**

Procedura nella tabella L08-1

**DRG L08Z****Interventi complessi sull'uretra****Procedura L08-1**

57.85↔	Cistouteroplastica e chirurgia plastica del collo vescicale	58.46.10↔	Ricostruzione della parte distale dell'uretra dopo lacerazione
58.39.10↔	Altra asportazione o distruzione locale di lesione o tessuto dell'uretra, asportazione, chirurgica a cielo aperto	58.46.11↔	Ricostruzione della parte prostatica o della parte membranacea dell'uretra dopo lacerazione
58.39.30↔	Uretrectomia quale intervento indipendente nella donna, semplice	58.49.00↔	Altra riparazione uretrale, NAS
58.39.31↔	Uretrectomia quale intervento indipendente nella donna, radicale	58.49.10↔	Riparazione uretrale in uno stadio con cute prepuziale o peniena
58.39.32↔	Uretrectomia quale intervento indipendente nel maschio, semplice	58.49.11↔	Riparazione uretrale in uno stadio con mucosa orale o vescicale, altra ricostruzione
58.39.33↔	Uretrectomia quale intervento indipendente nel maschio, radicale	58.49.20↔	Riparazione uretrale in due stadi, primo stadio, con cute prepuziale o peniena
58.41↔	Sutura di lacerazione uretrale	58.49.21↔	Riparazione uretrale in due stadi, primo stadio, con mucosa orale o vescicale
58.42↔	Chiusura di uretrotomia	58.49.29↔	Altra riparazione uretrale, in due stadi, primo stadio, altra ricostruzione
58.43.10↔	Chiusura di fistola uretrovaginale, chirurgica a cielo aperto (addominale)	58.49.30↔	Riparazione uretrale in due stadi, secondo stadio, NAS
58.43.11↔	Chiusura di fistola uretrovaginale, per via laparoscopica	58.49.31↔	Riparazione uretrale in due stadi, secondo stadio, con cute prepuziale o peniena
58.43.12↔	Chiusura di fistola uretrovaginale, per via vaginale	58.49.33↔	Riparazione uretrale in due stadi, secondo stadio, con mucosa orale o vescicale
58.43.20↔	Chiusura di fistola uretrocutanea	58.49.39↔	Riparazione uretrale in due stadi, secondo stadio, altro
58.43.30↔	Chiusura di fistola uretroretale	58.49.40↔	Revisione di riparazione uretrale
58.44↔	Rianastomosi uretrale	58.49.99↔	Altra riparazione uretrale, altro
58.45.10↔	Riparazione di ipospadia o epispadia, nella donna	58.92↔	Asportazione di tessuto periuretrale
58.45.20↔	Riparazione di ipospadia o epispadia, nel maschio, corporoplastica di raddrizzamento		
58.45.21↔	Riparazione di ipospadia o epispadia, nell'uomo, altra procedura		

**ADRG L09****Altri interventi per malattie dell'apparato urinario**

Almeno una Procedura nella tabella L09-2 o Procedura nella tabella L09-3 e Procedura nella tabella L09-4

**DRG L09A****Altri interventi per malattie dell'apparato urinario, età < 16 anni o con CC estremamente gravi o per neoplasie o intervento specifico**

Età &lt; 16 anni o PCCL &gt; 3 o Diagnosi nella tabella L09-1 o Procedura nella tabella L09-5

**DRG L09B****Altri interventi per malattie dell'apparato urinario, età > 15 anni**

**Diagnosi L09-1**

C64	Tumore maligno del rene, ad eccezione della pelvi renale	C79.1	Tumore maligno secondario della vescica e di altri e non specificati organi dell'apparato urinario
C65	Tumore maligno della pelvi renale	D09.0	Carcinoma in situ: Vescica
C66	Tumore maligno dell'uretere	D09.1	Carcinoma in situ: Altri e non specificati organi urinari
C67.0	Tumore Maligno: Trigono vescicale	D30.0	Tumore benigno: Rene
C67.1	Tumore Maligno: Cupola vescicale	D30.1	Tumore benigno: Pelvi renale
C67.2	Tumore Maligno: Parete laterale della vescica	D30.2	Tumore benigno: Uretere
C67.3	Tumore Maligno: Parete anteriore della vescica	D30.3	Tumore benigno: Vescica
C67.4	Tumore Maligno: Parete posteriore della vescica	D30.4	Tumore benigno: Uretra
C67.5	Tumore Maligno: Collo vescicale	D30.7	Tumore benigno: Altri organi urinari
C67.6	Tumore Maligno: Orifizio ureterale	D30.9	Tumore benigno: Organi urinari non specificati
C67.7	Tumore Maligno: Uraco	D41.0	Tumori di comportamento incerto o sconosciuto: Rene
C67.8	Tumore Maligno: lesione sconfinante a più zone contigue della vescica	D41.1	Tumori di comportamento incerto o sconosciuto: Pelvi renale
C67.9	Tumore Maligno: Vescica non specificata	D41.2	Tumori di comportamento incerto o sconosciuto: Uretere
C68.0	Tumore Maligno: Uretra	D41.3	Tumori di comportamento incerto o sconosciuto: Uretra
C68.1	Tumore Maligno: Ghiandola parauretrale	D41.4	Tumori di comportamento incerto o sconosciuto: Vescica
C68.8	Tumore Maligno: lesione sconfinante a più zone contigue degli organi urinari	D41.7	Tumori di comportamento incerto o sconosciuto: Altri organi urinari
C68.9	Tumore Maligno: Organo urinario non specificato	D41.9	Tumori di comportamento incerto o sconosciuto: Organo urinario non specificato
C79.0	Tumore maligno secondario del rene e della pelvi renale		

**Procedura L09-2**

00.63↔	Inserzione percutanea di stent(s) dell'arteria carotide	04.92.21↔	Impianto o sostituzione di elettrodo(i) di neurostimolatore periferico permanente, elettrodo cilindrico, sistema a più elettrodi, percutanea
00.64↔	Inserzione percutanea di stent(s) di altre arterie precerebrali (extracraniche)	04.92.30↔	Impianto o sostituzione di elettrodo(i) di neurostimolatore periferico permanente, elettrodo piatto, sistema a elettrodo singolo, chirurgica a cielo aperto
00.65.00↔	Inserzione percutanea di altro(i) stent vascolare(i) intracranico(i), NAS	04.92.31↔	Impianto o sostituzione di elettrodo(i) di neurostimolatore periferico permanente, elettrodo piatto, sistema a più elettrodi, chirurgica a cielo aperto
00.65.11↔	Inserzione percutanea transluminale di microstent(s) vascolari intracranici	04.92.40↔	Impianto o sostituzione di elettrodo stimolatore del nervo vago
00.65.99↔	Inserzione percutanea di altro(i) stent vascolare(i) intracranico(i), altro	04.92.99↔	Impianto o sostituzione di elettrodo(i) di neurostimolatore periferico, altro
00.67.00↔	Inserzione percutanea di stent vascolare(i) centrale(i), NAS	06.81.00↔	Paratiroidectomia completa, NAS
00.67.10↔	Inserzione percutanea di stent vascolare(i) nella vena cava	06.81.10↔	Paratiroidectomia completa, senza reimpianto
00.67.20↔	Inserzione percutanea di stent vascolare(i) nella vena porta	06.81.13↔	Paratiroidectomia completa mediante sternotomia, senza reimpianto
00.67.99↔	Inserzione percutanea di stent vascolare(i) centrale(i), altro	06.81.99↔	Paratiroidectomia completa, altro
01.15↔	Biopsia del cranio	06.89.00↔	Paratiroidectomia parziale, NAS
03.93.10↔	Impianto o sostituzione di elettrodo(i) di neurostimolatore epidurale temporaneo, sistema a elettrodo singolo, stimolazione di prova	06.89.11↔	Riesplorazione con paratiroidectomia parziale
03.93.11↔	Impianto o sostituzione di elettrodo(i) di neurostimolatore epidurale temporaneo, sistema a più elettrodi, stimolazione di prova	06.89.13↔	Altri interventi sulle paratiroidi mediante sternotomia
03.93.20↔	Impianto o sostituzione di elettrodo(i) di neurostimolatore epidurale permanente, sistema a elettrodo singolo, stimolazione continua, percutanea	06.89.99↔	Paratiroidectomia parziale, altro
03.93.21↔	Impianto o sostituzione di elettrodo(i) di neurostimolatore epidurale permanente, sistema a più elettrodi, stimolazione continua, percutanea	33.28↔	Biopsia a cielo aperto del polmone
03.93.22↔	Impianto o sostituzione di elettrodo(i) di neurostimolatore epidurale permanente, sistema a elettrodo singolo, stimolazione continua, chirurgica a cielo aperto	34.03↔	Riapertura di toracotomia
03.93.23↔	Impianto o sostituzione di elettrodo(i) di neurostimolatore epidurale permanente, sistema a più elettrodi, stimolazione continua, chirurgica a cielo aperto	34.06↔	Drenaggio della cavità pleurica in toracoscopia
03.93.30↔	Impianto o sostituzione di elettrodo subdurale per stimolazione della radice anteriore	34.21.00↔	Toracoscopia transpleurica, NAS
03.93.99↔	Impianto o sostituzione di elettrodo(i) di neurostimolatore spinale, altro	34.21.10↔	Toracoscopia transpleurica, primo intervento
04.92.00↔	Inserzione o sostituzione di elettrodo(i) di neurostimolatore periferico, NAS	34.21.20↔	Toracoscopia transpleurica, reintervento
04.92.10↔	Impianto o sostituzione di elettrodo(i) di neurostimolatore periferico temporaneo, sistema a elettrodo singolo, (stimolazione di prova)	34.21.99↔	Toracoscopia transpleurica, altro
04.92.11↔	Impianto o sostituzione di elettrodo(i) di neurostimolatore periferico temporaneo, sistema a più elettrodi, (stimolazione di prova)	38.06.00↔	Incisione di arterie addominali, NAS
04.92.20↔	Impianto o sostituzione di elettrodo(i) di neurostimolatore periferico permanente, elettrodo cilindrico, sistema a elettrodo singolo, percutanea	38.06.10↔	Incisione di arterie viscerali, NAS
		38.06.11↔	Incisione del tronco celiaco
		38.06.12↔	Incisione dell'arteria gastrica
		38.06.13↔	Incisione dell'arteria epatica
		38.06.14↔	Incisione dell'arteria splenica
		38.06.15↔	Incisione dell'arteria renale
		38.06.16↔	Incisione dell'arteria mesenterica
		38.06.17↔	Incisione dell'arteria lombare
		38.06.18↔	Incisione dell'arteria iliaca
		38.06.19↔	Incisione di arterie viscerali, altro
		38.06.99↔	Incisione di arterie addominali, altro
		38.07.00↔	Incisione di vene addominali, NAS
		38.07.10↔	Incisione di vene addominali profonde, NAS
		38.07.11↔	Incisione della vena cava inferiore
		38.07.12↔	Incisione della vena iliaca
		38.07.19↔	Incisione di vene addominali profonde, altro
		38.07.99↔	Incisione di vene addominali, altro

38.16.00↔	Endarteriectomia delle arterie addominali, NAS	38.86.16↔	Altra occlusione chirurgica dell'arteria mesenterica
38.16.10↔	Endarteriectomia delle arterie viscerali, NAS	38.86.17↔	Altra occlusione chirurgica dell'arteria iliaca
38.16.11↔	Endarteriectomia del tronco celiaco	38.86.19↔	Altra occlusione chirurgica di arterie viscerali, altro
38.16.12↔	Endarteriectomia dell'arteria gastrica	38.86.99↔	Altra occlusione chirurgica di arterie addominali, altro
38.16.13↔	Endarteriectomia dell'arteria epatica	38.87.00↔	Altra occlusione chirurgica di vene addominali, NAS
38.16.14↔	Endarteriectomia dell'arteria splenica	38.87.10↔	Altra occlusione chirurgica di vene addominali profonde, NAS
38.16.15↔	Endarteriectomia dell'arteria renale	38.87.11↔	Altra occlusione chirurgica della vena cava inferiore
38.16.16↔	Endarteriectomia dell'arteria mesenterica	38.87.12↔	Altra occlusione chirurgica della vena iliaca comune e iliaca interna
38.16.17↔	Endarteriectomia dell'arteria lombare		
38.16.18↔	Endarteriectomia dell'arteria iliaca	38.87.19↔	Altra occlusione chirurgica di vene addominali profonde, altro
38.16.19↔	Endarteriectomia delle arterie viscerali, altro	38.87.99↔	Altra occlusione chirurgica di vene addominali, altro
38.16.99↔	Endarteriectomia delle arterie addominali, altro	39.27.00↔	Arteriovenostomia per dialisi renale, NAS
38.36.00↔	Resezione di arterie addominali con anastomosi, NAS	39.27.09↔	Arteriovenostomia per dialisi renale, altro
38.36.10↔	Resezione di arterie viscerali con anastomosi, NAS	39.27.10↔	Confezione di fistola arteriovenosa per emodialisi
38.36.11↔	Resezione del tronco celiaco con anastomosi	39.27.11↔	Confezione di fistola arteriovenosa di materiale allogenico o alloplastico per emodialisi
38.36.12↔	Resezione dell'arteria gastrica con anastomosi		
38.36.13↔	Resezione dell'arteria epatica con anastomosi	39.27.12↔	Confezione di fistola arteriovenosa tramite protesi ibrida costituita da due componenti, impianto percutaneo transluminale della componente venosa nonché impianto chirurgico a cielo aperto della protesi arteriosa
38.36.14↔	Resezione dell'arteria splenica con anastomosi		
38.36.15↔	Resezione dell'arteria renale con anastomosi		
38.36.16↔	Resezione dell'arteria mesenterica		
38.36.17↔	Resezione dell'arteria iliaca con anastomosi	39.31.00↔	Sutura di arteria, NAS
38.36.19↔	Resezione di arterie viscerali con anastomosi, altro	39.31.10↔	Sutura di arteria del capo e del collo, NAS
38.36.99↔	Resezione di arterie addominali con anastomosi, altro	39.31.11↔	Sutura di arteria intracranica
38.37.00↔	Resezione di vene addominali con anastomosi, NAS	39.31.19↔	Sutura di arteria del capo e del collo, altro
38.37.10↔	Resezione di vene addominali profonde con anastomosi, NAS	39.31.20↔	Sutura di arteria del braccio, NAS
38.37.11↔	Resezione della vena cava inferiore con anastomosi	39.31.21↔	Sutura dell'arteria ascellare
38.37.12↔	Resezione della vena iliaca con anastomosi	39.31.22↔	Sutura dell'arteria brachiale
38.37.19↔	Resezione di vene addominali profonde con anastomosi, altro	39.31.29↔	Sutura di arteria del braccio, altro
38.37.99↔	Resezione di vene addominali con anastomosi, altro	39.31.30↔	Sutura di arteria dell'avambraccio
38.44.00↔	Resezione dell'aorta addominale con sostituzione, NAS	39.31.40↔	Sutura di arteria della mano
38.44.10↔	Resezione dell'aorta addominale con sostituzione, surrenale	39.31.50↔	Sutura di arteria dell'arto inferiore
38.44.11↔	Resezione dell'aorta addominale con sostituzione, infrarenale	39.31.60↔	Sutura dell'aorta, NAS
38.44.12↔	Resezione dell'aorta addominale con sostituzione, iuxtarenale	39.31.61↔	Sutura dell'aorta toracica
38.44.99↔	Resezione dell'aorta addominale con sostituzione, altro	39.31.62↔	Sutura dell'aorta addominale
38.46↔	Resezione di arterie addominali con sostituzione	39.31.69↔	Sutura dell'aorta, altro
38.47.00↔	Resezione di vene addominali con sostituzione, NAS	39.31.70↔	Sutura di altre arterie toraciche, NAS
38.47.10↔	Resezione di vene addominali profonde con sostituzione, NAS	39.31.71↔	Sutura dell'arteria polmonare
38.47.11↔	Resezione della vena cava inferiore con sostituzione	39.31.72↔	Sutura del tronco brachiocefalico
38.47.12↔	Resezione della vena iliaca con sostituzione	39.31.73↔	Sutura dell'arteria succlavia
38.47.19↔	Resezione di vene addominali profonde con sostituzione, altro	39.31.79↔	Sutura di arterie toraciche, altro
38.47.99↔	Resezione di vene addominali con sostituzione, altro	39.31.80↔	Sutura di arterie addominali, NAS
38.64.00↔	Altra asportazione dell'aorta, NAS	39.31.81↔	Sutura del tronco celiaco
38.64.10↔	Altra asportazione dell'aorta toracica	39.31.82↔	Sutura dell'arteria gastrica
38.64.20↔	Altra asportazione dell'aorta addominale	39.31.83↔	Sutura dell'arteria epatica
38.64.99↔	Altra asportazione dell'aorta, altro	39.31.84↔	Sutura dell'arteria splenica
38.66.00↔	Altra asportazione di arterie addominali, NAS	39.31.85↔	Sutura dell'arteria renale
38.66.10↔	Altra asportazione di arterie viscerali, NAS	39.31.86↔	Sutura dell'arteria mesenterica
38.66.11↔	Altra asportazione del tronco celiaco	39.31.87↔	Sutura dell'arteria lombare
38.66.12↔	Altra asportazione dell'arteria gastrica	39.31.88↔	Sutura dell'arteria iliaca
38.66.13↔	Altra asportazione dell'arteria epatica	39.31.89↔	Sutura di arterie addominali, altro
38.66.14↔	Altra asportazione dell'arteria splenica	39.31.99↔	Sutura di arteria, altro
38.66.15↔	Altra asportazione dell'arteria renale	39.42.11↔	Rimozione per sostituzione di shunt arteriovenoso per dialisi renale
38.66.16↔	Altra asportazione dell'arteria mesenterica		
38.66.17↔	Altra asportazione dell'arteria lombare	39.42.12↔	Revisione senza sostituzione di shunt arteriovenoso per dialisi renale
38.66.18↔	Altra asportazione dell'arteria iliaca		
38.66.19↔	Altra asportazione di arterie viscerali, altro	39.43↔	Occlusione di shunt arteriovenoso per dialisi renale
38.66.99↔	Altra asportazione di arterie addominali, altro	39.49.00↔	Altra revisione di interventi vascolari, NAS
38.67.00↔	Altra asportazione di vene addominali, NAS	39.49.10↔	Revisione di anastomosi vascolare
38.67.10↔	Altra asportazione di vene addominali profonde, NAS	39.49.20↔	Revisione di impianto vascolare
38.67.11↔	Altra asportazione della vena cava inferiore	39.49.21↔	Sostituzione di impianto vascolare
38.67.12↔	Altra asportazione della vena iliaca	39.49.22↔	Rimozione di impianto vascolare
38.67.19↔	Altra asportazione di vene addominali profonde, altro	39.49.30↔	Sostituzione di condotto cardiaco
38.67.99↔	Altra asportazione di vene addominali, altro	39.49.99↔	Altra revisione di interventi vascolari, altro
38.86.00↔	Altra occlusione chirurgica di arterie addominali, NAS	39.50.00↔	Angioplastica o aterectomia di altro(i) vaso(i) non coronarico(i), NAS
38.86.10↔	Altra occlusione chirurgica di arterie viscerali, NAS		
38.86.11↔	Altra occlusione chirurgica del tronco celiaco	39.50.10↔	Angioplastica o aterectomia di altro(i) vaso(i) non coronarico(i), con palloncino, NAS
38.86.12↔	Altra occlusione chirurgica dell'arteria gastrica		
38.86.13↔	Altra occlusione chirurgica dell'arteria epatica	39.50.11↔	Angioplastica o aterectomia di altro(i) vaso(i) non coronarico(i), con palloncino semplice
38.86.14↔	Altra occlusione chirurgica dell'arteria splenica		
38.86.15↔	Altra occlusione chirurgica dell'arteria renale	39.50.12↔	Angioplastica o aterectomia di altro(i) vaso(i) non coronarico(i), con palloncino cutting

39.50.13↔	Angioplastica o aterectomia di altro(i) vaso(i) non coronarico(i), con palloncino per crioplastica	39.57.23↔	Riparazione di altre vene profonde dell'arto superiore con patch sintetico
39.50.14↔	Angioplastica o aterectomia di altro(i) vaso(i) non coronarico(i), con palloncino a rilascio di sostanza medicamentosa	39.57.29↔	Riparazione di vasi dell'arto superiore con patch sintetico, altro
39.50.19↔	Angioplastica o aterectomia di altro(i) vaso(i) non coronarico(i), con altro palloncino	39.57.30↔	Riparazione di vaso toracico con patch sintetico, NAS
39.50.20↔	Angioplastica con lama o laser di altro(i) vaso(i) non coronarico (i)	39.57.31↔	Riparazione dell'aorta toracica con patch sintetico
39.50.21↔	Angioplastica con trombectomia di altro(i) vaso(i) non coronarico (i)	39.57.32↔	Riparazione della vena polmonare con patch sintetico
39.50.99↔	Angioplastica o aterectomia di altro(i) vaso(i) non coronarico(i), altro	39.57.33↔	Riparazione della vena cava superiore con patch sintetico
39.52.99↔	Altra riparazione di aneurismi, altro	39.57.39↔	Riparazione di vaso toracico con patch sintetico, altro
39.53↔	Riparazione di fistola arteriovenosa	39.57.40↔	Riparazione di arterie addominali con patch sintetico, NAS
39.55↔	Reimpianto di vaso renale aberrante	39.57.41↔	Riparazione dell'aorta addominale con patch sintetico
39.56.00↔	Riparazione di vaso sanguigno con patch tissutale, NAS	39.57.42↔	Riparazione del tronco celiaco con patch sintetico
39.56.10↔	Riparazione di vaso sanguigno del capo e del collo con patch tissutale, NAS	39.57.43↔	Riparazione dell'arteria gastrica con patch sintetico
39.56.11↔	Riparazione di vasi intracranici con patch tissutale	39.57.44↔	Riparazione dell'arteria epatica con patch sintetico
39.56.12↔	Riparazione della vena giugulare con patch tissutale	39.57.45↔	Riparazione dell'arteria splenica con patch sintetico
39.56.19↔	Riparazione di vaso sanguigno del capo e del collo con patch tissutale, altro	39.57.46↔	Riparazione dell'arteria renale con patch sintetico
39.56.20↔	Riparazione di vasi dell'arto superiore con patch tissutale, NAS	39.57.47↔	Riparazione dell'arteria mesenterica con patch sintetico
39.56.21↔	Riparazione di arterie dell'arto superiore con patch tissutale	39.57.48↔	Riparazione dell'arteria iliaca con patch sintetico
39.56.22↔	Riparazione della vena succlavia, vena ascellare e vena brachiocefalica con patch tissutale	39.57.49↔	Riparazione di arterie addominali con patch sintetico, altro
39.56.23↔	Riparazione di altre vene profonde dell'arto superiore con patch tissutale	39.57.50↔	Riparazione di vene addominali con patch sintetico, NAS
39.56.29↔	Riparazione di vasi dell'arto superiore con patch tissutale, altro	39.57.51↔	Riparazione della vena cava inferiore con patch sintetico
39.56.30↔	Riparazione di vasi toracici con patch tissutale, NAS	39.57.52↔	Riparazione della vena iliaca con patch sintetico
39.56.31↔	Riparazione dell'aorta toracica con patch tissutale	39.57.59↔	Riparazione di vene addominali con patch sintetico, altro
39.56.32↔	Riparazione della vena polmonare con patch tissutale	39.57.60↔	Riparazione di vasi dell'arto inferiore con patch sintetico, NAS
39.56.33↔	Riparazione della vena cava superiore con patch tissutale	39.57.61↔	Riparazione di arterie dell'arto inferiore con patch sintetico
39.56.39↔	Riparazione di vasi toracici con patch tissutale, altro	39.57.62↔	Riparazione della vena femorale e vena poplitea con patch sintetico
39.56.40↔	Riparazione di arterie addominali con patch tissutale, NAS	39.57.63↔	Riparazione di altre vene profonde dell'arto inferiore con patch sintetico
39.56.41↔	Riparazione dell'aorta addominale con patch tissutale	39.57.64↔	Riparazione di vene superficiali della coscia con patch sintetico
39.56.42↔	Riparazione del tronco celiaco con patch tissutale	39.57.69↔	Riparazione di vasi dell'arto inferiore con patch sintetico, altro
39.56.43↔	Riparazione dell'arteria gastrica con patch tissutale	39.57.99↔	Riparazione di vaso sanguigno con patch sintetico, altro
39.56.44↔	Riparazione dell'arteria epatica con patch tissutale	39.58↔	Riparazione di vaso sanguigno con patch di tipo non specificato
39.56.45↔	Riparazione dell'arteria splenica con patch tissutale	39.59.10↔	Trasposizione di arterie, NAS
39.56.46↔	Riparazione dell'arteria renale con patch tissutale	39.59.11↔	Trasposizione del tratto extracranico dell'arteria vertebrale
39.56.47↔	Riparazione dell'arteria mesenterica con patch tissutale	39.59.12↔	Trasposizione di altre arterie extracraniche del capo e del collo
39.56.48↔	Riparazione dell'arteria iliaca con patch tissutale	39.59.13↔	Trasposizione di arterie dell'arto superiore
39.56.49↔	Riparazione di arterie addominali con patch tissutale, altro	39.59.14↔	Trasposizione di arterie toraciche
39.56.50↔	Riparazione di vene addominali con patch tissutale, NAS	39.59.15↔	Trasposizione dell'arteria gastrica, arteria epatica e arteria splenica
39.56.51↔	Riparazione della vena cava inferiore con patch tissutale	39.59.16↔	Trasposizione dell'arteria renale
39.56.52↔	Riparazione della vena iliaca con patch tissutale	39.59.17↔	Trasposizione dell'arteria mesenterica
39.56.59↔	Riparazione di vene addominali con patch tissutale, altro	39.59.18↔	Trasposizione di altre arterie viscerali
39.56.60↔	Riparazione di vasi dell'arto inferiore con patch tissutale, NAS	39.59.19↔	Trasposizione dell'arteria iliaca
39.56.61↔	Riparazione di arterie dell'arto inferiore con patch tissutale	39.59.20↔	Trasposizione di altre arterie addominali
39.56.62↔	Riparazione della vena femorale e vena poplitea con patch tissutale	39.59.21↔	Trasposizione di arterie dell'arto inferiore
39.56.63↔	Riparazione di altre vene profonde dell'arto inferiore con patch tissutale	39.59.29↔	Trasposizione di arterie, altro
39.56.64↔	Riparazione di vene superficiali della coscia con patch tissutale	39.59.30↔	Altra riparazione di vasi del capo e del collo, NAS
39.56.69↔	Riparazione di vasi dell'arto inferiore con patch tissutale, altro	39.59.31↔	Altra riparazione di vasi intracranici
39.56.99↔	Riparazione di vaso sanguigno con patch tissutale, altro	39.59.32↔	Altra riparazione del tratto extracranico dell'arteria vertebrale
39.57.00↔	Riparazione di vaso sanguigno con patch sintetico, NAS	39.59.33↔	Altra riparazione di arterie extracraniche del capo e del collo, altro
39.57.10↔	Riparazione di vaso sanguigno del capo e del collo con patch sintetico, NAS	39.59.34↔	Altra riparazione della vena giugulare
39.57.11↔	Riparazione di vasi intracranici con patch sintetico	39.59.39↔	Altra riparazione di vasi del capo e del collo, altro
39.57.12↔	Riparazione di arterie extracraniche del capo e del collo con patch sintetico	39.59.40↔	Altra riparazione di vasi dell'arto superiore, NAS
39.57.13↔	Riparazione della vena giugulare con patch sintetico	39.59.41↔	Altra riparazione di arterie dell'arto superiore, NAS
39.57.19↔	Riparazione di vaso sanguigno del capo e del collo con patch sintetico, altro	39.59.42↔	Altra riparazione della vena succlavia, vena ascellare e vena brachiocefalica
39.57.20↔	Riparazione di vasi dell'arto superiore con patch sintetico, NAS	39.59.48↔	Altra riparazione di altre vene profonde dell'arto superiore
39.57.21↔	Riparazione di arterie dell'arto superiore con patch sintetico	39.59.49↔	Altra riparazione di vasi dell'arto superiore, altro
39.57.22↔	Riparazione della vena succlavia, vena ascellare e vena brachiocefalica con patch sintetico	39.59.50↔	Altra riparazione di vasi toracici, NAS
		39.59.51↔	Altra riparazione dell'aorta toracica
		39.59.52↔	Altra riparazione dell'arteria polmonare
		39.59.53↔	Altra riparazione di arterie toraciche, altro
		39.59.54↔	Altra riparazione della vena polmonare
		39.59.55↔	Altra riparazione della vena cava superiore
		39.59.59↔	Altra riparazione di vasi toracici, altro
		39.59.60↔	Altra riparazione di arterie addominali, NAS
		39.59.61↔	Altra riparazione dell'aorta addominale
		39.59.62↔	Altra riparazione del tronco celiaco
		39.59.63↔	Altra riparazione dell'arteria gastrica



39.59.64↔	Altra riparazione dell'arteria epatica	39.72.99↔	Riparazione o occlusione endovascolare dei vasi della testa e del collo, altro
39.59.65↔	Altra riparazione dell'arteria splenica	39.73.00↔	Impianto endovascolare di protesi nell'aorta toracica, NAS
39.59.66↔	Altra riparazione dell'arteria renale	39.73.10↔	Impianto endovascolare di protesi nell'aorta toracica, senza fenestrazione o diramazione
39.59.67↔	Altra riparazione dell'arteria mesenterica	39.73.11↔	Impianto endovascolare di protesi nell'aorta toracica, con fenestrazione o diramazione
39.59.68↔	Altra riparazione dell'arteria iliaca	39.73.20↔	Impianto endovascolare di protesi nell'aorta toracoaddominale, NAS
39.59.69↔	Altra riparazione di arterie addominali, altro	39.73.99↔	Impianto endovascolare di protesi nell'aorta toracica, altro
39.59.70↔	Altra riparazione di vene addominali, NAS	39.75.01↔	Intervento vascolare percutaneo transluminale, altri vasi, rimozione di corpo estraneo con catetere di recupero, a cestello, ecc.
39.59.71↔	Altra riparazione della vena cava inferiore	39.75.10↔	Intervento vascolare percutaneo transluminale, altri vasi, sistema di cateteri per ricanalizzazione su occlusione totale
39.59.72↔	Altra riparazione della vena iliaca	39.75.11↔	Intervento vascolare percutaneo transluminale, altri vasi, trombectomia rotazionale
39.59.79↔	Altra riparazione di vene addominali, altro	39.75.12↔	Intervento vascolare percutaneo transluminale, altri vasi, angioplastica con laser
39.59.80↔	Altra riparazione di vasi dell'arto inferiore, NAS	39.75.13↔	Intervento vascolare percutaneo transluminale, altri vasi, sistema antiemboli (vasi periferici o viscerali)
39.59.81↔	Altra riparazione di arterie dell'arto inferiore	39.75.14↔	Intervento vascolare percutaneo transluminale, altri vasi, aterectomia
39.59.82↔	Altra riparazione della vena femorale	39.75.15↔	Intervento vascolare percutaneo transluminale, altri vasi, trombolisi selettiva
39.59.83↔	Altra riparazione della vena poplitea	39.75.16↔	Intervento vascolare percutaneo transluminale, altri vasi, trombolisi selettiva, assistita ecograficamente
39.59.88↔	Altra riparazione di altre vene profonde dell'arto inferiore	39.75.30↔	Aumento della perfusione cerebrale mediante occlusione endoaortica parziale con catetere a palloncino
39.59.89↔	Altra riparazione di vasi dell'arto inferiore, altro	39.76.50↔	Trombolisi selettiva percutanea di vaso(i) extracranico(i) della testa e del collo
39.59.90↔	Altra riparazione di vasi, valvuloplastica venosa	39.76.70↔	Rimozione percutanea di corpo estraneo endovascolare da vaso (i) extracranico(i) della testa e del collo
39.71.00↔	Impianto endovascolare di protesi nell'aorta addominale, NAS	39.77.50↔	Trombolisi percutanea selettiva di vaso(i) intracranico(i)
39.71.10↔	Impianto endovascolare di protesi nell'aorta addominale, aorto-iliaca, senza fenestrazione o diramazione	39.77.70↔	Rimozione percutanea di corpo estraneo endovascolare da vaso (i) intracranico(i)
39.71.11↔	Impianto endovascolare di protesi nell'aorta addominale, aorto-iliaca, con fenestrazione o diramazione	39.79.11↔	Impianto endovascolare di protesi in vasi viscerali
39.71.12↔	Impianto endovascolare di protesi nell'aorta addominale, protesi della biforcazione, aorto-bi-iliaca, senza fenestrazione o diramazione	39.79.12↔	Impianto endovascolare di protesi in vasi pelvici
39.71.13↔	Impianto endovascolare di protesi nell'aorta addominale, protesi della biforcazione, aorto-bi-iliaca, con fenestrazione o diramazione	39.79.13↔	Impianto endovascolare di protesi in vasi addominali
39.71.14↔	Impianto endovascolare di lembi nell'aorta addominale, protesi tubolare, aortica, senza fenestrazione o diramazione	39.79.19↔	Impianto endovascolare di protesi in altri vasi, altro
39.71.15↔	Impianto endovascolare di lembi nell'aorta addominale, protesi tubolare, aortica, con fenestrazione o diramazione	39.79.20↔	Embolizzazione o occlusione mediante spirali di altri vasi, NAS
39.71.99↔	Impianto endovascolare di protesi nell'aorta addominale, altro	39.79.21↔	Embolizzazione o occlusione mediante spirali dell'arto superiore
39.72.00↔	Riparazione o occlusione endovascolare dei vasi della testa e del collo, NAS	39.79.22↔	Embolizzazione o occlusione mediante spirali dell'aorta
39.72.10↔	Embolizzazione selettiva di vasi intracranici, NAS	39.79.24↔	Embolizzazione o occlusione mediante spirali di vasi toracici
39.72.11↔	Embolizzazione selettiva di vasi intracranici con particelle o spirali metalliche	39.79.25↔	Embolizzazione o occlusione mediante spirali di vasi viscerali
39.72.12↔	Embolizzazione selettiva di vasi intracranici con liquidi embolizzanti, palloncini o ombrellini	39.79.26↔	Embolizzazione o occlusione mediante spirali di vasi addominali
39.72.13↔	Embolizzazione selettiva di vasi intracranici mediante stent(s) come deviatori di flusso	39.79.27↔	Embolizzazione o occlusione mediante spirali dell'arto inferiore
39.72.14↔	Embolizzazione selettiva di vasi intracranici con sostanza adesiva	39.79.28↔	Embolizzazione o occlusione mediante spirali di vasi spinali
39.72.19↔	Embolizzazione selettiva di vasi intracranici, altro	39.79.29↔	Embolizzazione o occlusione mediante spirali di altri vasi, altro
39.72.20↔	Embolizzazione selettiva di vasi extracranici del capo e del collo, NAS	39.79.30↔	Embolizzazione selettiva con liquidi embolizzanti di altri vasi, NAS
39.72.21↔	Embolizzazione selettiva di vasi extracranici del capo e del collo con particelle o spirali metalliche	39.79.31↔	Embolizzazione selettiva con liquidi embolizzanti di vasi dell'arto superiore
39.72.22↔	Embolizzazione selettiva di vasi extracranici del capo e del collo con liquidi embolizzanti, palloncini o ombrellini	39.79.32↔	Embolizzazione selettiva con liquidi embolizzanti dell'aorta
39.72.24↔	Embolizzazione selettiva di vasi extracranici della testa e del collo con sostanza adesiva	39.79.34↔	Embolizzazione selettiva con liquidi embolizzanti di vasi toracici
39.72.29↔	Embolizzazione selettiva di vasi extracranici del capo e del collo, altro	39.79.35↔	Embolizzazione selettiva con liquidi embolizzanti di vasi viscerali
39.72.30↔	Embolizzazione percutanea-transluminale di malformazioni vascolari mediante microcatetere, NAS	39.79.36↔	Embolizzazione selettiva con liquidi embolizzanti di vasi addominali
39.72.31↔	Embolizzazione percutanea-transluminale di malformazioni vascolari mediante microcatetere, impiego di un microcatetere	39.79.37↔	Embolizzazione selettiva con liquidi embolizzanti di vasi dell'arto inferiore
39.72.32↔	Embolizzazione percutanea-transluminale di malformazioni vascolari mediante microcateteri, impiego di due microcateteri	39.79.38↔	Embolizzazione selettiva con liquidi embolizzanti di vasi spinali
39.72.33↔	Embolizzazione percutanea-transluminale di malformazioni vascolari mediante microcateteri, impiego di tre microcateteri	39.79.39↔	Embolizzazione selettiva con liquidi embolizzanti di altri vasi, altro
39.72.34↔	Embolizzazione percutanea-transluminale di malformazioni vascolari mediante microcateteri, impiego di quattro microcateteri	39.79.40↔	Embolizzazione selettiva con palloncini staccabili di altri vasi, NAS
39.72.35↔	Embolizzazione percutanea-transluminale di malformazioni vascolari mediante microcateteri, impiego di cinque microcateteri	39.79.41↔	Embolizzazione selettiva con palloncini staccabili di vasi dell'arto superiore
39.72.36↔	Embolizzazione percutanea-transluminale di malformazioni vascolari mediante microcateteri, impiego di sei e più microcateteri	39.79.42↔	Embolizzazione selettiva con palloncini staccabili dell'aorta
		39.79.44↔	Embolizzazione selettiva con palloncini staccabili di vasi toracici
		39.79.45↔	Embolizzazione selettiva con palloncini staccabili di vasi viscerali

39.79.46↔	Embolizzazione selettiva con palloncini staccabili di vasi addominali	39.90.31↔	Inserzione di bare stent(s) extralunghi (> 10 cm) in vasi non cardiaci
39.79.47↔	Embolizzazione selettiva con palloncini staccabili di vasi spinali	39.90.32↔	Inserzione di stent(s) ricoperti extralunghi (> 10 cm) in vasi non cardiaci
39.79.48↔	Embolizzazione selettiva con palloncini staccabili di vasi dell'arto inferiore	39.90.39↔	Inserzione di stent(s) extralunghi (> 10 cm) in vasi non cardiaci, altro
39.79.49↔	Embolizzazione selettiva con palloncini staccabili di altri vasi, altro	39.90.99↔	Inserzione di stent(s) di vasi periferici senza liberazione di sostanza medicamentosa, altro
39.79.50↔	Embolizzazione selettiva con filtri di altri vasi, NAS	40.11.10↔	Biopsia a cielo aperto (mediante incisione) di linfonodo mediastinico, paraaortico, iliaco o pelvico
39.79.51↔	Embolizzazione selettiva con filtri di vasi dell'arto superiore	40.11.11↔	Biopsia a cielo aperto (mediante incisione) di linfonodo cervicale, sopraclavicolare, ascellare o inguinale
39.79.52↔	Embolizzazione selettiva con filtri dell'aorta	40.22.00↔	Asportazione di linfonodo mammario interno, NAS
39.79.54↔	Embolizzazione selettiva con filtri di vasi toracici	40.22.10↔	Asportazione di linfonodo mammario interno, per via toracoscopica
39.79.55↔	Embolizzazione selettiva con filtri di vasi viscerali	40.22.20↔	Asportazione di linfonodo mammario interno, chirurgica a cielo aperto
39.79.56↔	Embolizzazione selettiva con filtri di vasi addominali	40.22.99↔	Asportazione di linfonodo mammario interno, altro
39.79.57↔	Embolizzazione selettiva con filtri di vasi dell'arto inferiore	40.24.00↔	Asportazione di linfonodo inguinale, NAS
39.79.58↔	Embolizzazione selettiva con filtri di vasi spinali	40.24.10↔	Asportazione di linfonodo inguinale, chirurgica a cielo aperto, senza marcatura
39.79.59↔	Embolizzazione selettiva con filtri di altri vasi, altro	40.24.11↔	Asportazione di linfonodo inguinale, chirurgica a cielo aperto, con marcatura con radionuclidi o colorante (linfadenectomia del linfonodo sentinella)
39.79.60↔	Embolizzazione selettiva con particelle di altri vasi, NAS	40.24.20↔	Asportazione di linfonodo inguinale, per via laparoscopica
39.79.61↔	Embolizzazione selettiva con particelle di vasi dell'arto superiore	40.24.99↔	Asportazione di linfonodo inguinale, altro
39.79.62↔	Embolizzazione selettiva con particelle dell'aorta	40.29.10↔	Asportazione di linfonodo mediastinico, NAS
39.79.64↔	Embolizzazione selettiva con particelle di vasi toracici	40.29.11↔	Asportazione di linfonodo mediastinico, chirurgica a cielo aperto
39.79.65↔	Embolizzazione selettiva con particelle di vasi viscerali	40.29.12↔	Asportazione di linfonodo mediastinico, per via toracoscopica
39.79.66↔	Embolizzazione selettiva con particelle di vasi addominali	40.29.19↔	Asportazione di linfonodo mediastinico, altro
39.79.67↔	Embolizzazione selettiva con particelle di vasi dell'arto inferiore	40.29.20↔	Asportazione di linfonodo para-aortico
39.79.68↔	Embolizzazione selettiva con particelle di vasi spinali	40.29.30↔	Asportazione di linfonodo iliaco
39.79.69↔	Embolizzazione selettiva con particelle di altri vasi, altro	40.29.70↔	Asportazione di linfangioma o di igroma cistico
39.79.70↔	Occlusione mediante cateterismo con laser di arterie, altri vasi, NAS	40.29.80↔	Asportazione di più stazioni linfonodali addominali (con biopsia epatica), NAS
39.79.71↔	Occlusione mediante cateterismo con laser, di arterie dell'arto superiore	40.29.81↔	Asportazione di più stazioni linfonodali addominali (con biopsia epatica), chirurgica a cielo aperto [laparotomia di staging]
39.79.72↔	Occlusione mediante cateterismo con laser, dell'aorta	40.29.82↔	Asportazione di più stazioni linfonodali addominali (con biopsia epatica), per via laparoscopica [laparoscopia di staging]
39.79.74↔	Occlusione mediante cateterismo con laser, di vasi toracici	40.29.89↔	Asportazione di più stazioni linfonodali addominali (con biopsia epatica), altro
39.79.75↔	Occlusione mediante cateterismo con laser, di vasi dell'arto inferiore	40.29.99↔	Asportazione semplice di altre strutture linfatiche, altro
39.79.76↔	Occlusione mediante cateterismo con laser, di vasi viscerali	40.3x.10↔	Linfadenectomia regionale quale intervento indipendente, NAS
39.79.77↔	Occlusione mediante cateterismo con laser, di vasi addominali	40.3x.11↔	Linfadenectomia regionale quale intervento indipendente, cervicale
39.79.79↔	Occlusione mediante cateterismo con laser di arterie, altri vasi, altro	40.3x.12↔	Linfadenectomia regionale quale intervento indipendente, ascellare
39.79.80↔	Occlusione mediante cateterismo con radiofrequenza di arterie, altri vasi, NAS	40.3x.13↔	Linfadenectomia regionale quale intervento indipendente, para-aortica, pelvica, otturatoria o iliaca
39.79.81↔	Occlusione mediante cateterismo con radiofrequenza, di arterie dell'arto superiore	40.3x.14↔	Linfadenectomia regionale quale intervento indipendente, inguinale, chirurgica a cielo aperto
39.79.82↔	Occlusione mediante cateterismo con radiofrequenza dell'aorta	40.3x.15↔	Linfadenectomia regionale quale intervento indipendente, inguinale, per via laparoscopica
39.79.84↔	Occlusione mediante cateterismo con radiofrequenza di vasi toracici	40.3x.16↔	Linfadenectomia regionale quale intervento indipendente, mediastinica e peribronchiale
39.79.85↔	Occlusione mediante cateterismo con radiofrequenza di vasi dell'arto inferiore	40.3x.19↔	Linfadenectomia regionale quale intervento indipendente, altro
39.79.86↔	Occlusione mediante cateterismo con radiofrequenza di vasi viscerali	40.3x.21↔	Linfadenectomia regionale in corso di altro intervento, cervicale
39.79.87↔	Occlusione mediante cateterismo con radiofrequenza di vasi addominali	40.3x.22↔	Linfadenectomia regionale in corso di altro intervento, ascellare
39.79.89↔	Occlusione mediante cateterismo con radiofrequenza di altri vasi, altro	40.3x.23↔	Linfadenectomia regionale in corso di altro intervento, para-aortica, pelvica o iliaca
39.90.00↔	Inserzione di stent(s) di vasi periferici senza liberazione di sostanza medicamentosa, NAS	40.3x.24↔	Linfadenectomia regionale in corso di altro intervento, otturatoria
39.90.10↔	Inserzione di stent(s) vascolari in vasi non cardiaci, bare stents	40.3x.25↔	Linfadenectomia regionale in corso di altro intervento, inguinale
39.90.11↔	Inserzione di stent(s) vascolari in vasi non cardiaci, stents bioassorbibili	40.3x.26↔	Linfadenectomia regionale in corso di altro intervento, mediastinica e peribronchiale
39.90.12↔	Inserzione di stent(s) vascolari in vasi non cardiaci, stents di grande diametro NAS	40.3x.29↔	Linfadenectomia regionale in corso di altro intervento, altro
39.90.13↔	Inserzione di stent(s) vascolari in vasi non cardiaci, stents di grande diametro non ricoperti	40.9x.00↔	Altri interventi sulle strutture linfatiche, NAS
39.90.14↔	Inserzione di stent(s) vascolari in vasi non cardiaci, stents di grande diametro ricoperti	40.9x.10↔	Anastomosi per correzione di linfedema
39.90.15↔	Inserzione di stent(s) vascolari in vasi non cardiaci, stents ricoperti (stentgraft) in vasi non aneurismatici	40.9x.20↔	Incisione di linfocele
39.90.16↔	Inserzione di stent(s) vascolari in vasi non cardiaci, stent ricoperti (stentgraft) con superficie bioattiva	40.9x.30↔	Drenaggio di linfedema
39.90.17↔	Inserzione di stent(s) di vasi periferici, stent multistrato	40.9x.40↔	Puntura terapeutica percutanea di linfocele
39.90.19↔	Inserzione di stent(s) vascolari in vasi non cardiaci, altri stents	40.9x.99↔	Altri interventi sulle strutture linfatiche, altro
39.90.30↔	Inserzione di stent(s) extralunghi (> 10 cm) in vasi non cardiaci, NAS		

44.44↔	Embolizzazione mediante catetere per sanguinamento gastrico o duodenale	70.33.12↔	Distruzione locale di lesione o tessuto della vagina, elettrocoagulazione
50.12.00↔	Biopsia a cielo aperto del fegato, NAS	70.33.13↔	Distruzione locale di lesione o tessuto della vagina, laser-fotocoagulazione
50.12.09↔	Biopsia a cielo aperto del fegato, altro	70.33.14↔	Distruzione locale di lesione o tessuto della vagina, criocoagulazione
50.12.11↔	Biopsia del fegato, mediante escissione, chirurgica a cielo aperto	70.33.99↔	Asportazione o distruzione locale di lesione o tessuto della vagina, altro
50.12.12↔	Biopsia del fegato, mediante agobiopsia, chirurgica a cielo aperto	77.40.20↔	Biopsia dell'osso, sede non specificata, Biopsia a cielo aperto
50.14↔	Biopsia laparoscopica del fegato	77.40.99↔	Biopsia dell'osso, sede non specificata, altro
54.11↔	Laparotomia esplorativa	77.41.00↔	Biopsia della scapola, della clavicola, delle coste e dello sterno, NAS
54.12.00↔	Riapertura di laparotomia recente, NAS	77.41.20↔	Biopsia della scapola, della clavicola, delle coste e dello sterno, Biopsia a cielo aperto
54.12.10↔	Laparotomia di second-look	77.41.99↔	Biopsia della scapola, della clavicola, delle coste e dello sterno, altro
54.12.11↔	Laparotomia per controllo di emorragia postoperatoria	77.42.00↔	Biopsia dell'omero, NAS
54.12.99↔	Riapertura di laparotomia recente, altro	77.42.20↔	Biopsia dell'omero, Biopsia a cielo aperto
54.13↔	Laparotomia con drenaggio	77.42.99↔	Biopsia dell'omero, altro
54.19↔	Altra laparotomia	77.43.00↔	Biopsia del radio e dell'ulna, NAS
54.21.00↔	Laparoscopia, NAS	77.43.20↔	Biopsia del radio e dell'ulna, Biopsia a cielo aperto
54.21.10↔	Laparoscopia, Laparoscopia diagnostica	77.43.99↔	Biopsia del radio e dell'ulna, altro
54.21.30↔	Laparoscopia, Laparoscopia con drenaggio	77.44.00↔	Biopsia del carpo e del metacarpo, NAS
54.21.99↔	Laparoscopia, altro	77.44.20↔	Biopsia del carpo e del metacarpo, Biopsia a cielo aperto
54.23↔	Biopsia del peritoneo	77.44.99↔	Biopsia del carpo e del metacarpo, altro
54.51↔	Lisi di aderenze peritoneali, per via laparoscopica	77.45.00↔	Biopsia del femore, NAS
54.92↔	Rimozione di corpo estraneo dalla cavità peritoneale	77.45.20↔	Biopsia del femore, Biopsia a cielo aperto
54.99.00↔	Altri interventi sulla regione addominale, NAS	77.45.99↔	Biopsia del femore, altro
54.99.09↔	Altri interventi sulla regione addominale, altro	77.46.00↔	Biopsia della rotula, NAS
54.99.30↔	Asportazione di tessuto dalla regione addominale non attribuibile con sicurezza a un organo	77.46.20↔	Biopsia della rotula, Biopsia a cielo aperto
54.99.31↔	Debulking per laparotomia	77.46.99↔	Biopsia della rotula, altro
54.99.40↔	Revisione di fistola cutaneoperitoneale (cateterismo permanente)	77.47.00↔	Biopsia della tibia e fibula, NAS
54.99.41↔	Asportazione o chiusura di fistola cutaneoperitoneale (cateterismo permanente)	77.47.20↔	Biopsia della tibia e fibula, Biopsia a cielo aperto
54.99.50↔	Chiusura temporanea della parete addominale	77.47.99↔	Biopsia della tibia e fibula, altro
54.99.60↔	Lombotomia	77.48.00↔	Biopsia del tarso e metatarso, NAS
54.99.61↔	Rilombotomia	77.48.20↔	Biopsia del tarso e metatarso, Biopsia a cielo aperto
54.99.81↔	Revisione senza sostituzione di cateteri nonché di pompa automatica, programmabile e ricaricabile per il drenaggio continuo di liquido ascitico	77.48.99↔	Biopsia del tarso e metatarso, altro
54.99.82↔	Rimozione di ostruzione meccanica di cateteri di una pompa automatica, programmabile e ricaricabile per il drenaggio continuo di liquido ascitico	77.49.00↔	Biopsia di altre ossa specificate, escluse quelle facciali, NAS
54.99.84↔	Sostituzione dei cateteri di pompa automatica, programmabile e ricaricabile per il drenaggio continuo di liquido ascitico	77.49.21↔	Biopsia di altre ossa specificate, escluse quelle facciali, Biopsia della colonna vertebrale, Biopsia a cielo aperto
54.a0↔	Interventi nello spazio retroperitoneale, NAS	77.49.41↔	Biopsia di altre ossa specificate, escluse quelle facciali, Biopsia di falangi dei piedi, Biopsia a cielo aperto
54.a1↔	Asportazione e distruzione di tessuto retroperitoneale	77.49.91↔	Biopsia di altre ossa specificate, escluse quelle facciali, Biopsia a cielo aperto
54.a9↔	Interventi nello spazio retroperitoneale, altro	77.49.99↔	Biopsia di altre ossa specificate, escluse quelle facciali, altro
56.92↔	Impianto di stimolatore elettronico ureterale	82.99.10↔	Altri interventi su tendini della mano
56.93↔	Sostituzione di stimolatore elettronico ureterale	82.99.20↔	Altri interventi su fasce della mano
57.87.00↔	Ricostruzione della vescica, NAS	82.99.30↔	Altri interventi su muscoli della mano
57.87.99↔	Ricostruzione della vescica, altro	83.02.10↔	Miotomia, Testa e collo
57.96↔	Impianto di stimolatore vescicale elettronico	83.02.11↔	Miotomia, Spalla e ascella
57.97↔	Sostituzione di stimolatore vescicale elettronico	83.02.12↔	Miotomia, Braccio e gomito
64.0↔	Circoncisione	83.02.13↔	Miotomia, Avambraccio
64.95↔	Inserzione o reinserimento di protesi peniena non idraulica	83.02.14↔	Miotomia, Parete toracica, addome e dorso
64.96↔	Rimozione di protesi peniena interna	83.02.15↔	Miotomia, Regione inguinale e genitale e natiche
64.97↔	Inserzione o reinserimento di protesi peniena idraulica	83.02.16↔	Miotomia, Estremità inferiore
67.32↔	Distruzione di lesione della cervice mediante cauterizzazione	83.02.19↔	Miotomia, Altra localizzazione
67.34↔	Distruzione di tessuto o lesione della cervice mediante elettrocoagulazione	83.03.10↔	Borsotomia, Testa e collo
67.35↔	Distruzione di tessuto o lesione della cervice mediante laser-fotocoagulazione	83.03.11↔	Borsotomia, Spalla e ascella
67.39↔	Altra asportazione o distruzione di lesione o tessuto della cervice	83.03.12↔	Borsotomia, Braccio e gomito
68.23↔	Ablazione di endometrio	83.03.13↔	Borsotomia, Avambraccio
69.09↔	Altra dilatazione o raschiamento dell'utero	83.03.14↔	Borsotomia, Parete toracica, addome e dorso
70.33.00↔	Asportazione o distruzione locale di lesione o tessuto della vagina, NAS	83.03.15↔	Borsotomia, Regione inguinale e genitale e natiche
70.33.10↔	Distruzione locale di lesione o tessuto della vagina, NAS	83.03.16↔	Borsotomia, Estremità inferiore
70.33.11↔	Distruzione locale di lesione o tessuto della vagina, cauterizzazione	83.03.19↔	Borsotomia, Altra localizzazione
		83.09.10↔	Rimozione di corpo estraneo da muscolo, tendine o fascia, Testa e collo
		83.09.11↔	Rimozione di corpo estraneo da muscolo, tendine o fascia, Spalla e ascella
		83.09.12↔	Rimozione di corpo estraneo da muscolo, tendine o fascia, Braccio e gomito

83.09.13↔	Rimozione di corpo estraneo da muscolo, tendine o fascia, Avambraccio	83.19.35↔	Distacco del peduncolo dopo plastica con lembo, Regione inguinale e genitale e natiche
83.09.14↔	Rimozione di corpo estraneo da muscolo, tendine o fascia, Parete toracica, addome e dorso	83.19.36↔	Distacco del peduncolo dopo plastica con lembo, Estremità inferiore
83.09.15↔	Rimozione di corpo estraneo da muscolo, tendine o fascia, Regione inguinale e genitale e natiche	83.19.39↔	Distacco del peduncolo dopo plastica con lembo, Altra localizzazione
83.09.16↔	Rimozione di corpo estraneo da muscolo, tendine o fascia, Estremità inferiore	83.19.90↔	Altra sezione dei tessuti molli, Testa e collo
83.09.19↔	Rimozione di corpo estraneo da muscolo, tendine o fascia, Altra localizzazione	83.19.91↔	Altra sezione dei tessuti molli, Spalla e ascella
83.09.90↔	Altra incisione dei tessuti molli, Testa e collo	83.19.92↔	Altra sezione dei tessuti molli, Braccio e gomito
83.09.91↔	Altra incisione dei tessuti molli, Spalla e ascella	83.19.93↔	Altra sezione dei tessuti molli, Avambraccio
83.09.92↔	Altra incisione dei tessuti molli, Braccio e gomito	83.19.94↔	Altra sezione dei tessuti molli, Parete toracica, addome e dorso
83.09.93↔	Altra incisione dei tessuti molli, Avambraccio	83.19.95↔	Altra sezione dei tessuti molli, Regione inguinale e genitale e natiche
83.09.94↔	Altra incisione dei tessuti molli, Parete toracica, addome e dorso	83.19.96↔	Altra sezione dei tessuti molli, Estremità inferiore
83.09.95↔	Altra incisione dei tessuti molli, Regione inguinale e genitale e natiche	83.19.97↔	Altra sezione dei tessuti molli, Altra localizzazione
83.09.96↔	Altra incisione dei tessuti molli, Estremità inferiore	83.21.11↔	Biopsia a cielo aperto dei tessuti molli
83.09.97↔	Altra incisione dei tessuti molli, Altra localizzazione	83.21.21↔	Biopsia a cielo aperto di muscolo
83.11↔	Achillotomomia	83.21.30↔	Biopsia dei tessuti molli, Biopsia di borsa sinoviale
83.12↔	Tenotomia degli adduttori dell'anca	83.31.10↔	Asportazione di lesione delle guaine tendinee, Testa e collo
83.13.10↔	Incisione di tendine, Testa e collo	83.31.11↔	Asportazione di lesione delle guaine tendinee, Spalla e ascella
83.13.11↔	Incisione di tendine, Spalla e ascella	83.31.12↔	Asportazione di lesione delle guaine tendinee, Braccio e gomito
83.13.12↔	Incisione di tendine, Braccio e gomito	83.31.13↔	Asportazione di lesione delle guaine tendinee, Avambraccio
83.13.13↔	Incisione di tendine, Avambraccio	83.31.14↔	Asportazione di lesione delle guaine tendinee, Parete toracica, addome e dorso
83.13.14↔	Incisione di tendine, Parete toracica, addome e dorso	83.31.15↔	Asportazione di lesione delle guaine tendinee, Regione inguinale e genitale e natiche
83.13.15↔	Incisione di tendine, Regione inguinale e genitale e natiche	83.31.16↔	Asportazione di lesione delle guaine tendinee, Estremità inferiore
83.13.16↔	Incisione di tendine, Estremità inferiore	83.31.19↔	Asportazione di lesione delle guaine tendinee, Altra localizzazione
83.13.19↔	Incisione di tendine, Altra localizzazione	83.32.10↔	Asportazione di lesione dei muscoli, Testa e collo
83.13.20↔	Sezione di tendine, Testa e collo	83.32.11↔	Asportazione di lesione dei muscoli, Spalla e braccio
83.13.21↔	Sezione di tendine, Spalla e ascella	83.32.12↔	Asportazione di lesione dei muscoli, Parete toracica, addome e dorso
83.13.22↔	Sezione di tendine, Braccio e gomito	83.32.13↔	Asportazione di lesione dei muscoli, Regione inguinale e genitale e natiche
83.13.23↔	Sezione di tendine, Avambraccio	83.32.14↔	Asportazione di lesione dei muscoli, Estremità inferiore
83.13.24↔	Sezione di tendine, Parete toracica, addome e dorso	83.32.19↔	Asportazione di lesione dei muscoli, Altra localizzazione
83.13.25↔	Sezione di tendine, Regione inguinale e genitale e natiche	83.39.10↔	Asportazione di lesione di tendine, testa e collo
83.13.26↔	Sezione di tendine, Estremità inferiore	83.39.11↔	Asportazione di lesione di tendine, Spalla e braccio
83.13.29↔	Sezione di tendine, Altra localizzazione	83.39.12↔	Asportazione di lesione di tendine, Parete toracica, addome e dorso
83.14.10↔	Fasciotomia, Testa e collo	83.39.13↔	Asportazione di lesione di tendine, Regione inguinale e genitale e natiche
83.14.11↔	Fasciotomia, Spalla e ascella	83.39.14↔	Asportazione di lesione di tendine, Estremità inferiore
83.14.12↔	Fasciotomia, Braccio e gomito	83.39.19↔	Asportazione di lesione di tendine, Altra localizzazione
83.14.13↔	Fasciotomia, Avambraccio	83.39.20↔	Asportazione di lesione di fascia, Testa e collo
83.14.14↔	Fasciotomia, Parete toracica, addome e dorso	83.39.21↔	Asportazione di lesione di fascia, Spalla e braccio
83.14.15↔	Fasciotomia, Regione inguinale e genitale e natiche	83.39.22↔	Asportazione di lesione di fascia, Parete toracica, addome e dorso
83.14.16↔	Fasciotomia, Estremità inferiore	83.39.23↔	Asportazione di lesione di fascia, Regione inguinale e genitale e natiche
83.14.19↔	Fasciotomia, Altra localizzazione	83.39.24↔	Asportazione di lesione di fascia, Estremità inferiore
83.19.10↔	Sezione di muscolo, Testa e collo	83.39.29↔	Asportazione di lesione di fascia, Altra localizzazione
83.19.11↔	Sezione di muscolo, Spalla e ascella	83.41↔	Asportazione di tendini per innesti
83.19.12↔	Sezione di muscolo, Braccio e gomito	83.42.10↔	Altra tendinectomia, Testa e collo
83.19.13↔	Sezione di muscolo, Avambraccio	83.42.11↔	Altra tendinectomia, Spalla e ascella
83.19.14↔	Sezione di muscolo, Parete toracica, addome e dorso	83.42.12↔	Altra tendinectomia, Braccio e gomito
83.19.15↔	Sezione di muscolo, Regione inguinale e genitale e natiche	83.42.13↔	Altra tendinectomia, Avambraccio
83.19.16↔	Sezione di muscolo, Estremità inferiore	83.42.14↔	Altra tendinectomia, Parete toracica, addome e dorso
83.19.19↔	Sezione di muscolo, Altra localizzazione	83.42.15↔	Altra tendinectomia, Regione inguinale e genitale e natiche
83.19.20↔	Disinserzione di muscolo, tendine e fascia, Testa e collo	83.42.16↔	Altra tendinectomia, Estremità inferiore
83.19.21↔	Disinserzione di muscolo, tendine e fascia, Spalla e ascella	83.42.19↔	Altra tendinectomia, Altra localizzazione
83.19.22↔	Disinserzione di muscolo, tendine e fascia, Braccio e gomito	83.44.00↔	Altra fasciectomia, NAS
83.19.23↔	Disinserzione di muscolo, tendine e fascia, Avambraccio	83.44.10↔	Altra fasciectomia, Testa e collo
83.19.24↔	Disinserzione di muscolo, tendine e fascia, Parete toracica, addome e dorso	83.44.11↔	Altra fasciectomia, Spalla e ascella
83.19.25↔	Disinserzione di muscolo, tendine e fascia, Regione inguinale e genitale e natiche	83.44.12↔	Altra fasciectomia, Braccio e gomito
83.19.26↔	Disinserzione di muscolo, tendine e fascia, Estremità inferiore	83.44.13↔	Altra fasciectomia, Avambraccio
83.19.29↔	Disinserzione di muscolo, tendine e fascia, Altra localizzazione	83.44.14↔	Altra fasciectomia, Parete toracica, addome e dorso
83.19.30↔	Distacco del peduncolo dopo plastica con lembo, Testa e collo	83.44.15↔	Altra fasciectomia, Regione inguinale e genitale e natiche
83.19.31↔	Distacco del peduncolo dopo plastica con lembo, Spalla e ascella	83.44.16↔	Altra fasciectomia, Estremità inferiore
83.19.32↔	Distacco del peduncolo dopo plastica con lembo, Braccio e gomito		
83.19.33↔	Distacco del peduncolo dopo plastica con lembo, Avambraccio		
83.19.34↔	Distacco del peduncolo dopo plastica con lembo, Parete toracica, addome e dorso		

83.44.19↔	Altra fasciectomia, Altra localizzazione	83.65.10↔	Altra sutura di muscoli o fasce, Testa e collo
83.44.99↔	Altra fasciectomia, altro	83.65.11↔	Altra sutura di muscoli o fasce, Spalla e ascella
83.45.10↔	Altra miectomia, Testa e collo	83.65.12↔	Altra sutura di muscoli o fasce, Braccio e gomito
83.45.11↔	Altra miectomia, Spalla e ascella	83.65.13↔	Altra sutura di muscoli o fasce, Avambraccio
83.45.12↔	Altra miectomia, Braccio e gomito	83.65.14↔	Altra sutura di muscoli o fasce, Parete toracica, addome e dorso
83.45.13↔	Altra miectomia, Avambraccio	83.65.15↔	Altra sutura di muscoli o fasce, Regione inguinale e genitale e natiche
83.45.14↔	Altra miectomia, Parete toracica, addome e dorso	83.65.16↔	Altra sutura di muscoli o fasce, Estremità inferiore
83.45.15↔	Altra miectomia, Regione inguinale e genitale e natiche	83.65.19↔	Altra sutura di muscoli o fasce, Altra localizzazione
83.45.16↔	Altra miectomia, Estremità inferiore	83.72.10↔	Arretramento di tendini, Testa e collo
83.45.19↔	Altra miectomia, Altra localizzazione	83.72.11↔	Arretramento di tendini, Spalla e ascella
83.49.10↔	Asportazione di guaina tendinea, Testa e collo	83.72.12↔	Arretramento di tendini, Braccio e gomito
83.49.11↔	Asportazione di guaina tendinea, Spalla e ascella	83.72.13↔	Arretramento di tendini, Avambraccio
83.49.12↔	Asportazione di guaina tendinea, Braccio e gomito	83.72.14↔	Arretramento di tendini, Parete toracica, addome e dorso
83.49.13↔	Asportazione di guaina tendinea, Avambraccio	83.72.15↔	Arretramento di tendini, Regione inguinale e genitale e natiche
83.49.14↔	Asportazione di guaina tendinea, Parete toracica e dorso	83.72.16↔	Arretramento di tendini, Estremità inferiore
83.49.15↔	Asportazione di guaina tendinea, Regione inguinale e genitale e natiche	83.72.19↔	Arretramento di tendini, Altra localizzazione
83.49.16↔	Asportazione di guaina tendinea, Estremità inferiore	83.73.10↔	Reinserzione di tendini, Testa e collo
83.49.19↔	Asportazione di guaina tendinea, Altra localizzazione	83.73.11↔	Reinserzione di tendini, Spalla e ascella
83.49.20↔	Resezione compartimentale, Testa e collo	83.73.12↔	Reinserzione di tendini, Braccio e gomito
83.49.21↔	Resezione compartimentale, Spalla e ascella	83.73.13↔	Reinserzione di tendini, Avambraccio
83.49.22↔	Resezione compartimentale, Braccio e gomito	83.73.14↔	Reinserzione di tendini, Parete toracica, addome e dorso
83.49.23↔	Resezione compartimentale, Avambraccio	83.73.15↔	Reinserzione di tendini, Regione inguinale e genitale e natiche
83.49.24↔	Resezione compartimentale, Parete toracica, addome e dorso	83.73.16↔	Reinserzione di tendini, Estremità inferiore
83.49.25↔	Resezione compartimentale, Regione inguinale e genitale e natiche	83.73.19↔	Reinserzione di tendini, Altra localizzazione
83.49.26↔	Resezione compartimentale, Estremità inferiore	83.74.10↔	Reinserzione di muscoli, Testa e collo
83.49.29↔	Resezione compartimentale, Altra localizzazione	83.74.11↔	Reinserzione di muscoli, Spalla e ascella
83.49.30↔	Altra asportazione di tessuti molli, Testa e collo	83.74.12↔	Reinserzione di muscoli, Braccio e gomito
83.49.31↔	Altra asportazione di tessuti molli, Spalla e ascella	83.74.13↔	Reinserzione di muscoli, Avambraccio
83.49.32↔	Altra asportazione di tessuti molli, Braccio e gomito	83.74.14↔	Reinserzione di muscoli, Parete toracica, addome e dorso
83.49.33↔	Altra asportazione di tessuti molli, Avambraccio	83.74.15↔	Reinserzione di muscoli, Regione inguinale e genitale
83.49.34↔	Altra asportazione di tessuti molli, Parete toracica, addome e dorso	83.74.16↔	Reinserzione di muscoli, Estremità inferiore
83.49.35↔	Altra asportazione di tessuti molli, Regione inguinale e genitale e natiche	83.74.19↔	Reinserzione di muscoli, Altra localizzazione
83.49.36↔	Altra asportazione di tessuti molli, Estremità inferiore	83.77.10↔	Trasferimento o trapianto di muscoli, Testa e collo
83.49.39↔	Altra asportazione di tessuti molli, Altra localizzazione	83.77.11↔	Trasferimento o trapianto di muscoli, Spalla e ascella
83.5x.10↔	Borsectomia, Testa e collo	83.77.12↔	Trasferimento o trapianto di muscoli, Braccio e gomito
83.5x.11↔	Borsectomia, Spalla e ascella	83.77.13↔	Trasferimento o trapianto di muscoli, Avambraccio
83.5x.12↔	Borsectomia, Braccio e gomito	83.77.14↔	Trasferimento o trapianto di muscoli, Parete toracica, addome e dorso
83.5x.13↔	Borsectomia, Avambraccio	83.77.15↔	Trasferimento o trapianto di muscoli, Regione inguinale e genitale e natiche
83.5x.14↔	Borsectomia, Parete toracica, addome e dorso	83.77.16↔	Trasferimento o trapianto di muscoli, Estremità inferiore
83.5x.15↔	Borsectomia, Regione inguinale e genitale e natiche	83.77.19↔	Trasferimento o trapianto di muscoli, Altra localizzazione
83.5x.16↔	Borsectomia, Estremità inferiore	83.85.10↔	Allungamento di muscolo o tendine, Testa e collo
83.5x.19↔	Borsectomia, Altra localizzazione	83.85.11↔	Allungamento di muscolo o tendine, Spalla e ascella
83.61.11↔	Sutura di guaina tendinea, Spalla e ascella	83.85.12↔	Allungamento di muscolo o tendine, Braccio e gomito
83.61.12↔	Sutura di guaina tendinea, Braccio e gomito	83.85.13↔	Allungamento di muscolo o tendine, Avambraccio
83.61.13↔	Sutura di guaina tendinea, Avambraccio	83.85.14↔	Allungamento di muscolo o tendine, Parete toracica, addome e dorso
83.61.14↔	Sutura di guaina tendinea, Parete toracica, addome e dorso	83.85.15↔	Allungamento di muscolo o tendine, Regione inguinale e genitale e natiche
83.61.15↔	Sutura di guaina tendinea, Regione inguinale e genitale e natiche	83.85.16↔	Allungamento di muscolo o tendine, Estremità inferiore
83.61.16↔	Sutura di guaina tendinea, Estremità inferiore	83.85.19↔	Allungamento di muscolo o tendine, Altra localizzazione
83.61.19↔	Sutura di guaina tendinea, Altra localizzazione	83.85.20↔	Accorciamento di muscolo o tendine, Testa e collo
83.62.10↔	Sutura differita di tendini, Testa e collo	83.85.21↔	Accorciamento di muscolo o tendine, Spalla e ascella
83.62.11↔	Sutura differita di tendini, Spalla e ascella	83.85.22↔	Accorciamento di muscolo o tendine, Braccio e gomito
83.62.12↔	Sutura differita di tendini, Braccio e gomito	83.85.23↔	Accorciamento di muscolo o tendine, Avambraccio
83.62.13↔	Sutura differita di tendini, Avambraccio	83.85.24↔	Accorciamento di muscolo o tendine, Parete toracica, addome e dorso
83.62.14↔	Sutura differita di tendini, Parete toracica, addome e dorso	83.85.25↔	Accorciamento di muscolo o tendine, Regione inguinale e genitale e natiche
83.62.15↔	Sutura differita di tendini, Regione inguinale e genitale e natiche	83.85.26↔	Accorciamento di muscolo o tendine, Estremità inferiore
83.62.16↔	Sutura differita di tendini, Estremità inferiore	83.85.29↔	Accorciamento di muscolo o tendine, Altra localizzazione
83.62.19↔	Sutura differita di tendini, Altra localizzazione	83.86↔	Plastica del quadricipite
83.64.10↔	Altra sutura di tendini, Testa e collo	83.87.10↔	Mioplastica, Testa e collo
83.64.11↔	Altra sutura di tendini, Spalla e ascella	83.87.11↔	Mioplastica, Spalla e ascella
83.64.12↔	Altra sutura di tendini, Braccio e gomito	83.87.12↔	Mioplastica, Braccio e gomito
83.64.13↔	Altra sutura di tendini, Avambraccio	83.87.13↔	Mioplastica, Avambraccio
83.64.14↔	Altra sutura di tendini, Parete toracica, addome e dorso	83.87.14↔	Mioplastica, Parete toracica, addome e dorso
83.64.15↔	Altra sutura di tendini, Regione inguinale e genitale e natiche	83.87.15↔	Mioplastica, Regione inguinale e genitale e natiche
83.64.16↔	Altra sutura di tendini, Estremità inferiore	83.87.16↔	Mioplastica, Estremità inferiore
83.64.19↔	Altra sutura di tendini, Altra localizzazione		

83.87.19↔	Mioplastica, Altra localizzazione	83.89.19↔	Allungamento, accorciamento o raddoppiamento di fascia, Altra localizzazione
83.87.90↔	Altri interventi di plastica sui muscoli, Testa e collo	83.89.20↔	Copertura di difetto della fascia, Testa e collo
83.87.91↔	Altri interventi di plastica sui muscoli, Spalla e ascella	83.89.21↔	Copertura di difetto della fascia, Spalla e ascella
83.87.92↔	Altri interventi di plastica sui muscoli, Braccio e gomito	83.89.22↔	Copertura di difetto della fascia, Braccio e gomito
83.87.93↔	Altri interventi di plastica sui muscoli, Avambraccio	83.89.23↔	Copertura di difetto della fascia, Avambraccio
83.87.94↔	Altri interventi di plastica sui muscoli, Parete toracica, addome e dorso	83.89.24↔	Copertura di difetto della fascia, Parete toracica, addome e dorso
83.87.95↔	Altri interventi di plastica sui muscoli, Regione inguinale e genitale e natiche	83.89.25↔	Copertura di difetto della fascia, Regione inguinale e genitale e natiche
83.87.96↔	Altri interventi di plastica sui muscoli, Estremità inferiore	83.89.26↔	Copertura di difetto della fascia, Estremità inferiore
83.87.97↔	Altri interventi di plastica sui muscoli, Altra localizzazione	83.89.29↔	Copertura di difetto della fascia, Altra localizzazione
83.88.10↔	Rinforzo di tendine, Testa e collo	83.89.90↔	Altri interventi di plastica sulle fasce, Testa e collo
83.88.11↔	Rinforzo di tendine, Spalla e ascella	83.89.91↔	Altri interventi di plastica sulle fasce, Spalla e ascella
83.88.12↔	Rinforzo di tendine, Braccio e gomito	83.89.92↔	Altri interventi di plastica sulle fasce, Braccio e gomito
83.88.13↔	Rinforzo di tendine, Avambraccio	83.89.93↔	Altri interventi di plastica sulle fasce, Avambraccio
83.88.14↔	Rinforzo di tendine, Parete toracica, addome e dorso	83.89.94↔	Altri interventi di plastica sulle fasce, Parete toracica, addome e dorso
83.88.15↔	Rinforzo di tendine, Regione inguinale e genitale e natiche	83.89.95↔	Altri interventi di plastica sulle fasce, Regione inguinale e genitale e natiche
83.88.16↔	Rinforzo di tendine, Estremità inferiore	83.89.96↔	Altri interventi di plastica sulle fasce, Estremità inferiore
83.88.19↔	Rinforzo di tendine, Altra localizzazione	83.89.97↔	Altri interventi di plastica sulle fasce, Altra localizzazione
83.88.20↔	Tenoplastica sostitutiva, Testa e collo	83.91.10↔	Lisi di aderenze di muscoli, tendini, fasce e borse, Testa e collo
83.88.21↔	Tenoplastica sostitutiva, Spalla e ascella	83.91.11↔	Lisi di aderenze di muscoli, tendini, fasce e borse, Spalla e ascella
83.88.22↔	Tenoplastica sostitutiva, Braccio e gomito	83.91.12↔	Lisi di aderenze di muscoli, tendini, fasce e borse, Braccio e gomito
83.88.23↔	Tenoplastica sostitutiva, Avambraccio	83.91.13↔	Lisi di aderenze di muscoli, tendini, fasce e borse, Avambraccio
83.88.24↔	Tenoplastica sostitutiva, Parete toracica, addome e dorso	83.91.14↔	Lisi di aderenze di muscoli, tendini, fasce e borse, Parete toracica, addome e dorso
83.88.25↔	Tenoplastica sostitutiva, Regione inguinale e genitale e natiche	83.91.15↔	Lisi di aderenze di muscoli, tendini, fasce e borse, Regione inguinale e genitale e natiche
83.88.26↔	Tenoplastica sostitutiva, Estremità inferiore	83.91.16↔	Lisi di aderenze di muscoli, tendini, fasce e borse, Estremità inferiore
83.88.29↔	Tenoplastica sostitutiva, Altra localizzazione	83.91.19↔	Lisi di aderenze di muscoli, tendini, fasce e borse, Altra localizzazione
83.88.30↔	Creazione di un letto per l'innesto di tendini, Testa e collo	83.99.10↔	Altri interventi su tendini, Testa e collo
83.88.31↔	Creazione di un letto per l'innesto di tendini, Spalla e ascella	83.99.11↔	Altri interventi su tendini, Spalla e ascella
83.88.32↔	Creazione di un letto per l'innesto di tendini, Braccio e gomito	83.99.12↔	Altri interventi su tendini, Braccio e gomito
83.88.33↔	Creazione di un letto per l'innesto di tendini, Avambraccio	83.99.13↔	Altri interventi su tendini, Avambraccio
83.88.34↔	Creazione di un letto per l'innesto di tendini, Parete toracica, addome e dorso	83.99.14↔	Altri interventi su tendini, Parete toracica, addome e dorso
83.88.35↔	Creazione di un letto per l'innesto di tendini, Regione inguinale e genitale e natiche	83.99.15↔	Altri interventi su tendini, Regione inguinale e genitale e natiche
83.88.36↔	Creazione di un letto per l'innesto di tendini, Estremità inferiore	83.99.16↔	Altri interventi su tendini, Estremità inferiore
83.88.39↔	Creazione di un letto per l'innesto di tendini, Altra localizzazione	83.99.19↔	Altri interventi su tendini, Altra localizzazione
83.88.40↔	Tenodesi, Testa e collo	83.99.20↔	Altri interventi su muscoli, fasce e borse, Testa e collo
83.88.41↔	Tenodesi, Spalla e ascella	83.99.21↔	Altri interventi su muscoli, fasce e borse, Spalla e ascella
83.88.42↔	Tenodesi, Braccio e gomito	83.99.22↔	Altri interventi su muscoli, fasce e borse, Braccio e gomito
83.88.43↔	Tenodesi, Avambraccio	83.99.23↔	Altri interventi su muscoli, fasce e borse, Avambraccio
83.88.44↔	Tenodesi, Parete toracica, addome e dorso	83.99.24↔	Altri interventi su muscoli, fasce e borse, Parete toracica, addome e dorso
83.88.45↔	Tenodesi, Regione inguinale e genitale e natiche	83.99.25↔	Altri interventi su muscoli, fasce e borse, Regione inguinale e genitale e natiche
83.88.46↔	Tenodesi, Estremità inferiore	83.99.26↔	Altri interventi su muscoli, fasce e borse, Estremità inferiore
83.88.49↔	Tenodesi, Altra localizzazione	83.99.29↔	Altri interventi su muscoli, fasce e borse, Altra localizzazione
83.88.90↔	Altri interventi di plastica sui tendini, Testa e collo	83.99.30↔	Revisione senza sostituzione di stimolatore dei muscoli scheletrici
83.88.91↔	Altri interventi di plastica sui tendini, Spalla e ascella	86.84.21↔	Correzione di cicatrice o briglia retrattile della cute, sul capo
83.88.92↔	Altri interventi di plastica sui tendini, Braccio e gomito	86.84.26↔	Correzione di cicatrice o briglia retrattile della cute, sulla mano
83.88.93↔	Altri interventi di plastica sui tendini, Avambraccio	86.84.2d↔	Correzione di cicatrice o briglia retrattile della cute, sul piede
83.88.94↔	Altri interventi di plastica sui tendini, Parete toracica, addome e dorso	86.84.2e↔	Correzione di cicatrice o briglia retrattile della cute, di altra sede
83.88.95↔	Altri interventi di plastica sui tendini, Regione inguinale e genitale e natiche	86.88.i1↔	Impianto o sostituzione operatori di sistema per terapia a pressione negativa in anestesia regionale o generale, profondi, su ossa e articolazioni delle estremità
83.88.96↔	Altri interventi di plastica sui tendini, Estremità inferiore	86.88.i2↔	Impianto o sostituzione operatori di sistema per terapia a pressione negativa in anestesia regionale o generale, profondi, su torace, mediastino e sterno
83.88.97↔	Altri interventi di plastica sui tendini, Altra localizzazione	86.88.i3↔	Impianto o sostituzione operatori di sistema per terapia a pressione negativa in anestesia regionale o generale, sull'addome aperto
83.89.10↔	Allungamento, accorciamento o raddoppiamento di fascia, Testa e collo		
83.89.11↔	Allungamento, accorciamento o raddoppiamento di fascia, Spalla e ascella		
83.89.12↔	Allungamento, accorciamento o raddoppiamento di fascia, Braccio e gomito		
83.89.13↔	Allungamento, accorciamento o raddoppiamento di fascia, Avambraccio		
83.89.14↔	Allungamento, accorciamento o raddoppiamento di fascia, Parete toracica, addome e dorso		
83.89.15↔	Allungamento, accorciamento o raddoppiamento di fascia, Regione inguinale e genitale e natiche		
83.89.16↔	Allungamento, accorciamento o raddoppiamento di fascia, Estremità inferiore		

86.88.i4↔	Impianto o sostituzione operatori di sistema per terapia a pressione negativa in anestesia regionale o generale, endoretale
86.88.i5↔	Impianto o sostituzione operatori di sistema per terapia a pressione negativa in anestesia regionale o generale, su pelle e tessuto sottocutaneo

86.88.i6↔	Impianto o sostituzione operatori di sistema per terapia a pressione negativa in anestesia regionale o generale, in altra sede
-----------	--

**Procedura L09-3**

86.2a.21‡↔	Sbrigliamento chirurgico, di media estensione, sul capo
86.2a.26‡↔	Sbrigliamento chirurgico, di media estensione, sulla mano
86.2a.2d‡↔	Sbrigliamento chirurgico, di media estensione, sul piede
86.2a.2e‡↔	Sbrigliamento chirurgico, di media estensione, in altra sede

86.2a.31‡↔	Sbrigliamento chirurgico, di grande estensione, sul capo
86.2a.36‡↔	Sbrigliamento chirurgico, di grande estensione, sulla mano
86.2a.3d‡↔	Sbrigliamento chirurgico, di grande estensione, sul piede
86.2a.3e‡↔	Sbrigliamento chirurgico, di grande estensione, in altra sede

**Procedura L09-4**

86.0b.11‡↔	Impianto di sistema di somministrazione farmacologica nella cute e nel tessuto sottocutaneo
------------	---

**Procedura L09-5**

64.97↔	Inserzione o reinserimento di protesi peniena idraulica
--------	---

**ADRG L10**

**Ricostruzione della vescica e tasca continente per neoplasia senza intervento multiviscerale o interventi su rene e uretere e interventi maggiori sulla vescica per neoplasia, età < 19 anni o CC estremamente gravi o intervento combinato, con intervento maggiore sull'intestino**

Procedura nella tabella L10-2 e Diagnosi nella tabella L10-1 o Procedura nella tabella L10-3 e (Procedura nella tabella L10-4 e Procedura nella tabella L10-5 o Diagnosi principale nella tabella L10-1 e Procedura nella tabella L10-6 e (Età < 19 anni o PCCL > 3) o Procedura nella tabella L10-7 e PCCL > 3)

**DRG L10A**

**Ricostruzione della vescica e tasca continente per neoplasia senza intervento multiviscerale o interventi su rene e uretere e interventi maggiori sulla vescica per neoplasia, età < 19 anni o CC estremamente gravi o intervento combinato, con intervento maggiore sull'intestino, con CC estremamente gravi**

PCCL > 3

**DRG L10B**

**Ricostruzione della vescica e tasca continente per neoplasia senza intervento multiviscerale o interventi su rene e uretere e interventi maggiori sulla vescica per neoplasia, età < 19 anni o CC estremamente gravi o intervento combinato, con intervento maggiore sull'intestino**

**Diagnosi L10-1**

C64	Tumore maligno del rene, ad eccezione della pelvi renale	C79.1	Tumore maligno secondario della vescica e di altri e non specificati organi dell'apparato urinario
C65	Tumore maligno della pelvi renale	D09.0	Carcinoma in situ: Vescica
C66	Tumore maligno dell'uretere	D09.1	Carcinoma in situ: Altri e non specificati organi urinari
C67.0	Tumore Maligno: Trigono vescicale	D30.0	Tumore benigno: Rene
C67.1	Tumore Maligno: Cupola vescicale	D30.1	Tumore benigno: Pelvi renale
C67.2	Tumore Maligno: Parete laterale della vescica	D30.2	Tumore benigno: Uretere
C67.3	Tumore Maligno: Parete anteriore della vescica	D30.3	Tumore benigno: Vescica
C67.4	Tumore Maligno: Parete posteriore della vescica	D30.4	Tumore benigno: Uretra
C67.5	Tumore Maligno: Collo vescicale	D30.7	Tumore benigno: Altri organi urinari
C67.6	Tumore Maligno: Orifizio ureterale	D30.9	Tumore benigno: Organi urinari non specificati
C67.7	Tumore Maligno: Uraco	D41.0	Tumori di comportamento incerto o sconosciuto: Rene
C67.8	Tumore Maligno: lesione sconfinante a più zone contigue della vescica	D41.1	Tumori di comportamento incerto o sconosciuto: Pelvi renale
C67.9	Tumore Maligno: Vescica non specificata	D41.2	Tumori di comportamento incerto o sconosciuto: Uretere
C68.0	Tumore Maligno: Uretra	D41.3	Tumori di comportamento incerto o sconosciuto: Uretra
C68.1	Tumore Maligno: Ghiandola parauretrale	D41.4	Tumori di comportamento incerto o sconosciuto: Vescica
C68.8	Tumore Maligno: lesione sconfinante a più zone contigue degli organi urinari	D41.7	Tumori di comportamento incerto o sconosciuto: Altri organi urinari
C68.9	Tumore Maligno: Organo urinario non specificato	D41.9	Tumori di comportamento incerto o sconosciuto: Organo urinario non specificato
C79.0	Tumore maligno secondario del rene e della pelvi renale		

**Procedura L10-2**

56.51.00↔	Confezione di uretero-ileostomia cutanea, NAS	56.52.10↔	Revisione di uretero-ileostomia cutanea, con interposizione intestinale [condotto]
56.51.10↔	Confezione di uretero-ileostomia cutanea, ureteroileocutaneostomia [condotto ileale] o ureterocolocutaneostomia [condotto colon-sigmoideo], chirurgica a cielo aperto	56.52.20↔	Revisione di uretero-ileostomia cutanea, con tasca intestinale (derivazione urinaria continente)
56.51.11↔	Confezione di uretero-ileostomia cutanea, ureteroileocutaneostomia [condotto ileale] o ureterocolocutaneostomia [condotto colon-sigmoideo], per via laparoscopica	56.52.99↔	Revisione di uretero-ileostomia cutanea, altro
56.51.12↔	Confezione di uretero-ileostomia cutanea, con interposizione intestinale [condotto] (derivazione urinaria non continente), per altra via	57.87.10↔	Ricostruzione della vescica con ileo, colon o stomaco, chirurgica a cielo aperto
56.51.20↔	Confezione di uretero-ileostomia cutanea, conversione di altra derivazione urinaria sopravescicale in uretero-ileostomia cutanea	57.87.11↔	Ricostruzione della vescica con ileo, colon o stomaco, per via laparoscopica
56.51.30↔	Confezione di uretero-ileostomia cutanea, con tasca intestinale (derivazione urinaria continente)	57.87.20↔	Conversione di altra derivazione urinaria sopravescicale in neovesica, chirurgica a cielo aperto
56.51.99↔	Confezione di uretero-ileostomia cutanea, altro	57.87.21↔	Conversione di altra derivazione urinaria sopravescicale in neovesica, per via laparoscopica
56.52.00↔	Revisione di uretero-ileostomia cutanea, NAS	57.87.30↔	Cistoplastica riduttiva, chirurgica a cielo aperto
		57.87.31↔	Cistoplastica riduttiva, per via laparoscopica
		57.87.40↔	Ampliamento della vescica, chirurgica a cielo aperto
		57.87.41↔	Ampliamento della vescica, per via laparoscopica

**Procedura L10-3**

45.61↔	Resezione segmentaria multipla dell'intestino tenue	46.26.12↔	Digiunostomia e ileostomia a doppia canna, per via laparoscopica
45.62↔	Altra resezione parziale dell'intestino tenue	46.29↔	Digiunostomia e ileostomia, altro
45.63.00↔	Rimozione totale dell'intestino tenue, NAS	46.2a↔	Confezione di anastomosi secondo Bishop-Koop
45.63.99↔	Rimozione totale dell'intestino tenue, altro	46.33↔	Confezione di duodenostomia
45.70↔	Asportazione parziale dell'intestino crasso, NAS	46.39↔	Altra enterostomia
45.72.11↔	Resezione ileocecale	48.41↔	Resezione sottomucosa del retto (secondo Soave)
45.72.12↔	Resezione ileocecale, per via laparoscopica	48.49↔	Altra resezione del retto con pull-through
45.73.11↔	Emicolectomia destra, chirurgica a cielo aperto	48.50↔	Resezione del retto senza conservazione dello sfintere, NAS
45.73.12↔	Emicolectomia destra, per via laparoscopica	48.51↔	Resezione del retto per via addominoperineale
45.74.11↔	Resezione del colon trasverso, chirurgica a cielo aperto	48.53↔	Resezione del retto per via addominosacrale, sacroperineale e perineale
45.74.12↔	Resezione del colon trasverso, per via laparoscopica	48.59↔	Resezione del retto senza conservazione dello sfintere, altro
45.75.11↔	Emicolectomia sinistra, chirurgica a cielo aperto	48.65↔	Resezione del retto secondo Duhamel
45.75.12↔	Emicolectomia sinistra, per via laparoscopica	48.66.00↔	Resezione del retto con conservazione dello sfintere, NAS
45.75.21↔	Emicolectomia sinistra con sigmoidectomia, chirurgica a cielo aperto	48.66.09↔	Resezione del retto con conservazione dello sfintere, altro
45.75.22↔	Emicolectomia sinistra con sigmoidectomia, per via laparoscopica	48.66.11↔	Resezione di anello e cilindro rettale, con anastomosi, chirurgica a cielo aperto
45.76.00↔	Sigmoidectomia, NAS	48.66.12↔	Resezione di anello e cilindro rettale, con enterostomia e chiusura a fondo cieco, chirurgica a cielo aperto
45.76.09↔	Sigmoidectomia, altro	48.66.13↔	Resezione di anello e cilindro rettale, con anastomosi, per via laparoscopica
45.76.11↔	Sigmoidectomia, chirurgica a cielo aperto	48.66.14↔	Resezione di anello e cilindro rettale, con enterostomia e chiusura a fondo cieco, per via laparoscopica
45.76.21↔	Sigmoidectomia, per via laparoscopica	48.66.15↔	Resezione di anello e cilindro rettale, per via transanale
45.77.11↔	Emicolectomia destra allargata, chirurgica a cielo aperto	48.66.21↔	Resezione anteriore del retto, con anastomosi, chirurgica a cielo aperto
45.77.12↔	Emicolectomia destra allargata, per via laparoscopica	48.66.22↔	Resezione anteriore del retto, con enterostomia e chiusura a fondo cieco, chirurgica a cielo aperto
45.77.21↔	Emicolectomia sinistra allargata, chirurgica a cielo aperto	48.66.23↔	Resezione anteriore del retto, con anastomosi, per via laparoscopica
45.77.22↔	Emicolectomia sinistra allargata, per via laparoscopica	48.66.24↔	Resezione anteriore del retto, con enterostomia e chiusura a fondo cieco, per via laparoscopica
45.78.11↔	Resezione segmentaria, chirurgica a cielo aperto	48.66.25↔	Resezione anteriore del retto, per via transanale
45.78.12↔	Resezione segmentaria, per via laparoscopica	48.66.31↔	Resezione anteriore bassa del retto, con anastomosi, chirurgica a cielo aperto
45.78.21↔	Resezione segmentaria multipla, per via endoscopica	48.66.32↔	Resezione anteriore bassa del retto, con enterostomia e chiusura a fondo cieco, per via laparoscopica
45.78.22↔	Resezione segmentaria multipla, per via laparoscopica	48.66.33↔	Resezione anteriore bassa del retto, con enterostomia e chiusura a fondo cieco, per via laparoscopica
45.79↔	Altra asportazione parziale dell'intestino crasso	48.66.34↔	Resezione anteriore bassa del retto, con enterostomia e chiusura a fondo cieco, per via laparoscopica
45.80↔	Colectomia totale, NAS	48.66.35↔	Resezione anteriore bassa del retto, con anastomosi, per via transanale
45.81.11↔	Colectomia, chirurgica a cielo aperto	48.69↔	Altra resezione del retto
45.81.12↔	Colectomia, per via laparoscopica		
45.82.11↔	Coloproctectomia, , chirurgica a cielo aperto		
45.82.12↔	Coloproctectomia, per via laparoscopica		
45.89↔	Colectomia totale, altro		
46.12.11↔	Colostomia terminale, chirurgica a cielo aperto		
46.12.12↔	Colostomia terminale, per via laparoscopica		
46.15.11↔	Colostomia a doppia canna, chirurgica a cielo aperto		
46.15.12↔	Colostomia a doppia canna, per via laparoscopica		
46.20↔	Digiunostomia e ileostomia, NAS		
46.25.11↔	Digiunostomia e ileostomia terminale, chirurgica a cielo aperto		
46.25.12↔	Digiunostomia e ileostomia terminale, per via laparoscopica		
46.26.11↔	Digiunostomia e ileostomia a doppia canna, chirurgica a cielo aperto		



**Procedura L10-4**

- 57.71.00↔ Cistectomia radicale, NAS  
 57.71.10↔ Cistectomia radicale, senza uretrectomia, nel maschio, chirurgica a cielo aperto  
 57.71.11↔ Cistectomia radicale, senza uretrectomia, nel maschio, per via laparoscopica  
 57.71.20↔ Cistectomia radicale, con uretrectomia, nel maschio, chirurgica a cielo aperto  
 57.71.21↔ Cistectomia radicale, con uretrectomia, nel maschio, per via laparoscopica  
 57.71.30↔ Cistectomia radicale, senza uretrectomia, nella donna, chirurgica a cielo aperto  
 57.71.31↔ Cistectomia radicale, senza uretrectomia, nella donna, per via laparoscopica  
 57.71.40↔ Cistectomia radicale, con uretrectomia, nella donna, chirurgica a cielo aperto  
 57.71.41↔ Cistectomia radicale, con uretrectomia, nella donna, per via laparoscopica
- 57.71.50↔ Cistectomia radicale, svuotamento pelvico (esenterazione) nel maschio, chirurgica a cielo aperto  
 57.71.51↔ Cistectomia radicale, svuotamento pelvico (esenterazione) nel maschio, per via laparoscopica  
 57.71.99↔ Cistectomia radicale, altro  
 57.79.00↔ Altra cistectomia totale, NAS  
 57.79.10↔ Altra cistectomia totale, cistectomia semplice, nel maschio, chirurgica a cielo aperto  
 57.79.11↔ Altra cistectomia totale, cistectomia semplice, nel maschio, per via laparoscopica  
 57.79.20↔ Altra cistectomia totale, cistectomia semplice, nella donna, chirurgica a cielo aperto  
 57.79.21↔ Altra cistectomia totale, cistectomia semplice, nella donna, per via laparoscopica  
 57.79.99↔ Altra cistectomia totale, altro

**Procedura L10-5**

- 56.51.00↔ Confezione di uretero-ileostomia cutanea, NAS  
 56.51.10↔ Confezione di uretero-ileostomia cutanea, ureteroileocutaneostomia [condotto ileale] o ureterocolocutaneostomia [condotto colon-sigmoideo], chirurgica a cielo aperto  
 56.51.11↔ Confezione di uretero-ileostomia cutanea, ureteroileocutaneostomia [condotto ileale] o ureterocolocutaneostomia [condotto colon-sigmoideo], per via laparoscopica  
 56.51.12↔ Confezione di uretero-ileostomia cutanea, con interposizione intestinale [condotto] (derivazione urinaria non continente), per altra via  
 56.51.20↔ Confezione di uretero-ileostomia cutanea, conversione di altra derivazione urinaria sopravescicale in uretero-ileostomia cutanea  
 56.51.30↔ Confezione di uretero-ileostomia cutanea, con tasca intestinale (derivazione urinaria continente)  
 56.51.99↔ Confezione di uretero-ileostomia cutanea, altro  
 56.52.00↔ Revisione di uretero-ileostomia cutanea, NAS  
 56.52.10↔ Revisione di uretero-ileostomia cutanea, con interposizione intestinale [condotto]  
 56.52.20↔ Revisione di uretero-ileostomia cutanea, con tasca intestinale (derivazione urinaria continente)  
 56.52.99↔ Revisione di uretero-ileostomia cutanea, altro  
 56.61.00↔ Confezione di altra ureterostomia cutanea, NAS  
 56.61.10↔ Confezione di altra ureterostomia cutanea, ureterocutaneostomia e transureterocutaneostomia, per via laparoscopica
- 56.61.20↔ Confezione di altra ureterostomia cutanea, conversione di altra derivazione urinaria sopravescicale in ureterostomia cutanea  
 56.61.99↔ Confezione di altra ureterostomia cutanea, altro  
 56.62↔ Revisione di altra ureterocutaneostomia  
 56.71.00↔ Derivazione urinaria all'intestino, NAS  
 56.71.10↔ Ureterosigmoidostomia con confezione di tasca, chirurgica a cielo aperto  
 56.71.11↔ Ureterosigmoidostomia con confezione di tasca, per via laparoscopica  
 56.71.20↔ Conversione di altra derivazione urinaria sopravescicale in derivazione urinaria all'intestino  
 56.71.99↔ Derivazione urinaria all'intestino, altro  
 56.72↔ Revisione di anastomosi ureterointestinale  
 57.87.10↔ Ricostruzione della vescica con ileo, colon o stomaco, chirurgica a cielo aperto  
 57.87.11↔ Ricostruzione della vescica con ileo, colon o stomaco, per via laparoscopica  
 57.87.20↔ Conversione di altra derivazione urinaria sopravescicale in neovesica, chirurgica a cielo aperto  
 57.87.21↔ Conversione di altra derivazione urinaria sopravescicale in neovesica, per via laparoscopica  
 57.87.30↔ Cistoplastica riduttiva, chirurgica a cielo aperto  
 57.87.31↔ Cistoplastica riduttiva, per via laparoscopica  
 57.87.40↔ Ampliamento della vescica, chirurgica a cielo aperto  
 57.87.41↔ Ampliamento della vescica, per via laparoscopica

**Procedura L10-6**

- 40.52.00↔ Asportazione radicale dei linfonodi periaortici, NAS  
 40.52.10↔ Asportazione radicale dei linfonodi retroperitoneali (para-aortici, paracavali) e pelvici quale intervento indipendente  
 40.52.11↔ Asportazione radicale dei linfonodi retroperitoneali (para-aortici, paracavali) e pelvici nel quadro di un altro intervento  
 40.52.99↔ Asportazione radicale dei linfonodi periaortici, altro  
 40.53.00↔ Asportazione radicale dei linfonodi iliaci, NAS  
 40.53.10↔ Asportazione radicale dei linfonodi iliaci quale intervento indipendente  
 40.53.11↔ Asportazione radicale dei linfonodi iliaci in corso di altro intervento  
 40.53.99↔ Asportazione radicale dei linfonodi iliaci, altro  
 40.54.00↔ Dissezione radicale dei linfonodi inguinali, NAS  
 40.54.10↔ Dissezione radicale dei linfonodi inguinali quale intervento indipendente  
 40.54.11↔ Dissezione radicale dei linfonodi inguinali in corso di altro intervento  
 40.54.99↔ Dissezione radicale dei linfonodi inguinali, altro  
 40.59.00↔ Asportazione radicale di altri linfonodi, NAS
- 40.59.10↔ Asportazione radicale di altri linfonodi quale intervento indipendente, NAS  
 40.59.11↔ Asportazione radicale di linfonodi mediastinici quale intervento indipendente  
 40.59.12↔ Asportazione radicale di linfonodi peribronchiali quale intervento indipendente  
 40.59.19↔ Asportazione radicale di altri linfonodi quale intervento indipendente, altro  
 40.59.20↔ Asportazione radicale di altri linfonodi in corso di altro intervento, NAS  
 40.59.21↔ Asportazione radicale di linfonodi mediastinici in corso di altro intervento  
 40.59.22↔ Asportazione radicale di linfonodi peribronchiali in corso di altro intervento  
 40.59.29↔ Asportazione radicale di altri linfonodi in corso di altro intervento, altro  
 40.59.99↔ Asportazione radicale di altri linfonodi, altro  
 54.99.00↔ Altri interventi sulla regione addominale, NAS  
 54.99.09↔ Altri interventi sulla regione addominale, altro

54.99.30↔	Asportazione di tessuto dalla regione addominale non attribuibile con sicurezza a un organo	56.2x.10↔	Ureterotomia, percutanea transrenale
54.99.31↔	Debulking per laparotomia	56.2x.11↔	Ureterotomia, percutanea transrenale con rimozione di calcolo
54.99.40↔	Revisione di fistola cutaneoepitoneale (cateterismo permanente)	56.2x.20↔	Ureterotomia, ureterorenoscopica
54.99.41↔	Asportazione o chiusura di fistola cutaneoepitoneale (cateterismo permanente)	56.2x.30↔	Ureterotomia, chirurgica a cielo aperto
54.99.50↔	Chiusura temporanea della parete addominale	56.2x.40↔	Ureterotomia, per via laparoscopica
54.99.60↔	Lombotomia	56.2x.99↔	Ureterotomia, altro
54.99.61↔	Rilombotomia	56.34↔	Biopsia a cielo aperto dell'uretere
54.99.81↔	Revisione senza sostituzione di cateteri nonché di pompa automatica, programmabile e ricaricabile per il drenaggio continuo di liquido ascitico	56.40↔	Ureterectomia, NAS
54.99.82↔	Rimozione di ostruzione meccanica di cateteri di una pompa automatica, programmabile e ricaricabile per il drenaggio continuo di liquido ascitico	56.41.00↔	Ureterectomia parziale o segmentaria, NAS
54.99.84↔	Sostituzione dei cateteri di pompa automatica, programmabile e ricaricabile per il drenaggio continuo di liquido ascitico	56.41.10↔	Ureterectomia parziale o segmentaria, resezione dell'ostio ureterale, percutanea transvescicale
54.a0↔	Interventi nello spazio retroperitoneale, NAS	56.41.11↔	Ureterectomia parziale o segmentaria, resezione dell'ostio ureterale, transuretrale
54.a1↔	Asportazione e distruzione di tessuto retroperitoneale	56.41.12↔	Ureterectomia parziale o segmentaria, resezione dell'ostio ureterale, chirurgica a cielo aperto
54.a9↔	Interventi nello spazio retroperitoneale, altro	56.41.20↔	Ureterectomia parziale o segmentaria, chirurgica a cielo aperto
55.01.11↔	Nefrotomia, chirurgica a cielo aperto	56.41.21↔	Ureterectomia parziale o segmentaria, per via laparoscopica
55.01.12↔	Nefrotomia, chirurgica a cielo aperto per esplorazione	56.41.30↔	Ureterectomia parziale o segmentaria, resezione di moncone ureterale
55.01.13↔	Nefrotomia, chirurgica a cielo aperto per puntura di cisti	56.41.40↔	Ureteroceleotomia, transuretrale
55.02.11↔	Nefrostomia, chirurgica a cielo aperto	56.41.41↔	Ureteroceleotomia, chirurgica a cielo aperto
55.24↔	Biopsia renale a cielo aperto	56.41.49↔	Ureteroceleotomia, per altra via
55.31↔	Marsupializzazione di lesioni renali	56.41.99↔	Ureterectomia parziale o segmentaria, altro
55.32↔	Escissione aperta di lesione o tessuto renale	56.42↔	Ureterectomia totale
55.34↔	Escissione laparoscopica di lesione o tessuto renale	56.51.00↔	Confezione di uretero-ileostomia cutanea, NAS
55.39.00↔	Altra asportazione o distruzione locale di lesione o tessuto renale, NAS	56.51.10↔	Confezione di uretero-ileostomia cutanea, ureteroileocutaneostomia [condotto ileale] o ureterocolocutaneostomia [condotto colon-sigmoideo], chirurgica a cielo aperto
55.39.10↔	Altra asportazione o distruzione locale di lesione o tessuto renale, asportazione, ureterorenoscopica	56.51.11↔	Confezione di uretero-ileostomia cutanea, ureteroileocutaneostomia [condotto ileale] o ureterocolocutaneostomia [condotto colon-sigmoideo], per via laparoscopica
55.39.21↔	Altra asportazione o distruzione locale di lesione o tessuto renale, distruzione, ureterorenoscopica	56.51.12↔	Confezione di uretero-ileostomia cutanea, con interposizione intestinale [condotto] (derivazione urinaria non continente), per altra via
55.39.22↔	Altra asportazione o distruzione locale di lesione o tessuto renale, distruzione, chirurgica a cielo aperto	56.51.20↔	Confezione di uretero-ileostomia cutanea, conversione di altra derivazione urinaria sopravescicale in uretero-ileostomia cutanea
55.39.23↔	Altra asportazione o distruzione locale di lesione o tessuto renale, distruzione, laparoscopica	56.51.30↔	Confezione di uretero-ileostomia cutanea, con tasca intestinale (derivazione urinaria continente)
55.39.29↔	Altra asportazione o distruzione locale di lesione o tessuto renale, distruzione, per altra via	56.51.99↔	Confezione di uretero-ileostomia cutanea, altro
55.39.99↔	Altra asportazione o distruzione locale di lesione o tessuto renale, altro	56.52.00↔	Revisione di uretero-ileostomia cutanea, NAS
55.4↔	Nefrectomia parziale	56.52.10↔	Revisione di uretero-ileostomia cutanea, con interposizione intestinale [condotto]
55.51.00↔	Nefroureterectomia NAC	56.52.20↔	Revisione di uretero-ileostomia cutanea, con tasca intestinale (derivazione urinaria continente)
55.51.01↔	Nefroureterectomia, eccetto che per trapianto	56.52.99↔	Revisione di uretero-ileostomia cutanea, altro
55.51.02↔	Nefrectomia per trapianto, da donatore vivente	56.61.00↔	Confezione di altra ureterostomia cutanea, NAS
55.51.99↔	Nefroureterectomia, altro	56.61.10↔	Confezione di altra ureterostomia cutanea, ureterocutaneostomia e transureterocutaneostomia, per via laparoscopica
55.52↔	Nefrectomia di rene rimanente	56.61.20↔	Confezione di altra ureterostomia cutanea, conversione di altra derivazione urinaria sopravescicale in ureterostomia cutanea
55.53↔	Espianto di rene trapiantato o rigettato	56.61.99↔	Confezione di altra ureterostomia cutanea, altro
55.54↔	Nefrectomia bilaterale	56.62↔	Revisione di altra ureterocutaneostomia
55.61↔	Autotrapianto di rene	56.71.00↔	Derivazione urinaria all'intestino, NAS
55.7↔	Nefropessia	56.71.10↔	Ureterosigmoidostomia con confezione di tasca, chirurgica a cielo aperto
55.81↔	Sutura di lacerazione renale	56.71.11↔	Ureterosigmoidostomia con confezione di tasca, per via laparoscopica
55.82↔	Chiusura di nefrostomia e pielostomia	56.71.20↔	Conversione di altra derivazione urinaria sopravescicale in derivazione urinaria all'intestino
55.83↔	Riparazione di fistola renale	56.71.99↔	Derivazione urinaria all'intestino, altro
55.84↔	Riduzione di torsione di peduncolo renale	56.72↔	Revisione di anastomosi uretero-intestinale
55.85↔	Sinfistomia di rene a ferro di cavallo	56.73↔	Nefrocistoneostomia, NAS
55.86↔	Anastomosi renali	56.74.00↔	Ureterocistoneostomia, NAS
55.87↔	Correzione di giunzione pielo-ureterale	56.74.10↔	Ureterocistoneostomia, plastica antireflusso isolata (es. secondo Lich-Gregoir), chirurgica a cielo aperto
55.89↔	Altra riparazione di rene	56.74.11↔	Ureterocistoneostomia, plastica antireflusso isolata (es. secondo Lich-Gregoir), per via laparoscopica
55.91↔	Decapsulazione renale	56.74.20↔	Ureterocistoneostomia, con modellamento ureterale
55.99.00↔	Altri interventi sul rene, NAS		
55.99.10↔	Altri interventi sul rene, intervento di revisione sul rene		
55.99.99↔	Altri interventi sul rene, altro		
56.1x.00↔	Meatotomia ureterale, NAS		
56.1x.10↔	Meatotomia ureterale, percutanea transvescicale		
56.1x.11↔	Meatotomia ureterale, transuretrale		
56.1x.12↔	Meatotomia ureterale, chirurgica a cielo aperto		
56.1x.99↔	Meatotomia ureterale, altro		
56.2x.00↔	Ureterotomia, NAS		

56.74.99↔	Ureterocistoneostomia, altro	57.71.50↔	Cistectomia radicale, svuotamento pelvico (esenterazione) nel maschio, chirurgica a cielo aperto
56.75↔	Transuretero-ureterostomia	57.71.51↔	Cistectomia radicale, svuotamento pelvico (esenterazione) nel maschio, per via laparoscopica
56.79↔	Altra anastomosi o bypass dell'uretere	57.71.99↔	Cistectomia radicale, altro
56.81↔	Lisi di aderenza intraluminali dell'uretere	57.79.00↔	Altra cistectomia totale, NAS
56.82↔	Sutura di lacerazioni ureterali	57.79.10↔	Altra cistectomia totale, cistectomia semplice, nel maschio, chirurgica a cielo aperto
56.83↔	Chiusura di ureterostomia	57.79.11↔	Altra cistectomia totale, cistectomia semplice, nel maschio, per via laparoscopica
56.84.00↔	Chiusura di altra fistola ureterale, NAS	57.79.20↔	Altra cistectomia totale, cistectomia semplice, nella donna, chirurgica a cielo aperto
56.84.10↔	Chiusura di fistola ureterointestinale, chirurgica a cielo aperto	57.79.21↔	Altra cistectomia totale, cistectomia semplice, nella donna, per via laparoscopica
56.84.11↔	Chiusura di fistola ureterointestinale, per via laparoscopica	57.79.99↔	Altra cistectomia totale, altro
56.84.20↔	Chiusura di fistola ureterovaginale, chirurgica a cielo aperto	57.83↔	Riparazione di fistola vescico-intestinale
56.84.21↔	Chiusura di fistola ureterovaginale, per via laparoscopica	57.86↔	Riparazione di vescica estrofica
56.84.22↔	Chiusura di fistola ureterovaginale, per via vaginale	57.87.10↔	Ricostruzione della vescica con ileo, colon o stomaco, chirurgica a cielo aperto
56.84.99↔	Chiusura di altra fistola ureterale, altro	57.87.11↔	Ricostruzione della vescica con ileo, colon o stomaco, per via laparoscopica
56.85↔	Ureteropessia	57.87.20↔	Conversione di altra derivazione urinaria sopravescicale in neovescica, chirurgica a cielo aperto
56.86↔	Rimozione di legatura dell'uretere	57.87.21↔	Conversione di altra derivazione urinaria sopravescicale in neovescica, per via laparoscopica
56.89↔	Altra riparazione dell'uretere	57.87.30↔	Cistoplastica riduttiva, chirurgica a cielo aperto
56.95↔	Legatura dell'uretere	57.87.31↔	Cistoplastica riduttiva, per via laparoscopica
56.99.00↔	Altri interventi sull'uretere, NAS	57.87.40↔	Ampliamento della vescica, chirurgica a cielo aperto
56.99.10↔	Liberazione dell'uretere (per esplorazione)	57.87.41↔	Ampliamento della vescica, per via laparoscopica
56.99.20↔	Revisione dell'uretere, chirurgica a cielo aperto	58.93.11↔	Impianto di protesi di sfintere vescicale
56.99.21↔	Revisione dell'uretere, per altra via	58.94.00↔	Terapia adattabile dell'incontinenza, NAS
56.99.30↔	Altri interventi sull'uretere, iniezione per insufficienza dell'ostio ureterale, transuretrale	58.94.11↔	Impianto di sistema per terapia adattabile dell'incontinenza
56.99.31↔	Altri interventi sull'uretere, iniezione per insufficienza dell'ostio ureterale, chirurgica a cielo aperto	58.94.21↔	Rimozione di sistema per terapia adattabile dell'incontinenza
56.99.32↔	Altri interventi sull'uretere, iniezione per insufficienza dell'ostio ureterale, per altra via	58.94.31↔	Revisione senza sostituzione di sistema per terapia adattabile dell'incontinenza
56.99.99↔	Altri interventi sull'uretere, altro	58.94.99↔	Terapia adattabile dell'incontinenza, altro
57.6x.00↔	Cistectomia parziale, NAS	59.00↔	Intervento retroperitoneale, NAS
57.6x.10↔	Cistectomia parziale, senza reimpianto ureterale, chirurgica a cielo aperto	59.02↔	Altra lisi di aderenze perirenali o periureterali
57.6x.11↔	Cistectomia parziale, senza reimpianto ureterale, per via laparoscopica	59.03.00↔	Lisi di aderenze perirenali e periureterali per via laparoscopica, NAS
57.6x.12↔	Cistectomia parziale, con reimpianto ureterale monolaterale o bilaterale, chirurgica a cielo aperto	59.03.10↔	Ureterolisi senza intraperitoneizzazione, per via laparoscopica
57.6x.13↔	Cistectomia parziale, con reimpianto ureterale monolaterale o bilaterale, per via laparoscopica	59.03.11↔	Ureterolisi con intraperitoneizzazione, per via laparoscopica
57.6x.20↔	Cistectomia parziale, resezione sovratrigonale o subtotale, senza reimpianto ureterale, chirurgica a cielo aperto	59.03.99↔	Lisi di aderenze perirenali e periureterali per via laparoscopica, altro
57.6x.21↔	Cistectomia parziale, resezione sovratrigonale o subtotale, senza reimpianto ureterale, per via laparoscopica	59.09↔	Altra incisione di tessuto perirenale e periureterale
57.6x.22↔	Cistectomia parziale, resezione sovratrigonale o subtotale, con reimpianto ureterale monolaterale o bilaterale, chirurgica a cielo aperto	59.19↔	Altra incisione del tessuto perivescicale
57.6x.23↔	Cistectomia parziale, resezione sovratrigonale o subtotale, con reimpianto ureterale monolaterale o bilaterale, per via laparoscopica	59.91↔	Asportazione di tessuti perirenali o perivescicali
57.6x.99↔	Cistectomia parziale, altro	59.92↔	Altri interventi sul tessuto perirenale o perivescicale
57.71.00↔	Cistectomia radicale, NAS	60.3↔	Prostatectomia soprapubica
57.71.10↔	Cistectomia radicale, senza uretrectomia, nel maschio, chirurgica a cielo aperto	60.4↔	Prostatectomia retropubica
57.71.11↔	Cistectomia radicale, senza uretrectomia, nel maschio, per via laparoscopica	60.5x.00↔	Prostatectomia radicale, NAS
57.71.20↔	Cistectomia radicale, con uretrectomia, nel maschio, chirurgica a cielo aperto	60.5x.10↔	Prostatectomia radicale, per via laparoscopica
57.71.21↔	Cistectomia radicale, con uretrectomia, nel maschio, per via laparoscopica	60.5x.20↔	Prostatectomia radicale, per via perineale
57.71.30↔	Cistectomia radicale, senza uretrectomia, nella donna, chirurgica a cielo aperto	60.5x.30↔	Prostatectomia radicale, per via retropubica
57.71.31↔	Cistectomia radicale, senza uretrectomia, nella donna, per via laparoscopica	60.5x.99↔	Prostatectomia radicale, altro
57.71.40↔	Cistectomia radicale, con uretrectomia, nella donna, chirurgica a cielo aperto	60.61.00↔	Asportazione locale di lesione prostatica, NAS
57.71.41↔	Cistectomia radicale, con uretrectomia, nella donna, per via laparoscopica	60.61.10↔	Asportazione locale di lesione prostatica, transuretrale
		60.61.11↔	Asportazione locale di lesione prostatica, sovrapubica transvescicale
		60.61.12↔	Asportazione locale di lesione prostatica, retropubica
		60.61.13↔	Asportazione locale di lesione prostatica, per via perineale
		60.61.99↔	Asportazione locale di lesione prostatica, altro
		60.62↔	Prostatectomia trans-perineale
		60.69↔	Altra prostatectomia

### Procedura L10-7

40.52.00↔	Asportazione radicale dei linfonodi periaortici, NAS	40.52.11↔	Asportazione radicale dei linfonodi retroperitoneali (para-aortici, paracavali) e pelvici nel quadro di un altro intervento
40.52.10↔	Asportazione radicale dei linfonodi retroperitoneali (para-aortici, paracavali) e pelvici quale intervento indipendente	40.52.99↔	Asportazione radicale dei linfonodi periaortici, altro
		40.53.00↔	Asportazione radicale dei linfonodi iliaci, NAS

40.53.10↔	Asportazione radicale dei linfonodi iliaci quale intervento indipendente	55.39.99↔	Altra asportazione o distruzione locale di lesione o tessuto renale, altro
40.53.11↔	Asportazione radicale dei linfonodi iliaci in corso di altro intervento	55.4↔	Nefrectomia parziale
40.53.99↔	Asportazione radicale dei linfonodi iliaci, altro	55.51.00↔	Nefroureterectomia NAC
40.54.00↔	Dissezione radicale dei linfonodi inguinali, NAS	55.51.01↔	Nefroureterectomia, eccetto che per trapianto
40.54.10↔	Dissezione radicale dei linfonodi inguinali quale intervento indipendente	55.51.02↔	Nefrectomia per trapianto, da donatore vivente
40.54.11↔	Dissezione radicale dei linfonodi inguinali in corso di altro intervento	55.51.99↔	Nefroureterectomia, altro
40.54.99↔	Dissezione radicale dei linfonodi inguinali, altro	55.52↔	Nefrectomia di rene rimanente
40.59.00↔	Asportazione radicale di altri linfonodi, NAS	55.53↔	Espianto di rene trapiantato o rigettato
40.59.10↔	Asportazione radicale di altri linfonodi quale intervento indipendente, NAS	55.54↔	Nefrectomia bilaterale
40.59.11↔	Asportazione radicale di linfonodi mediastinici quale intervento indipendente	55.61↔	Autotrapianto di rene
40.59.12↔	Asportazione radicale di linfonodi peribronchiali quale intervento indipendente	55.7↔	Nefropessia
40.59.19↔	Asportazione radicale di altri linfonodi quale intervento indipendente, altro	55.81↔	Sutura di lacerazione renale
40.59.20↔	Asportazione radicale di altri linfonodi in corso di altro intervento, NAS	55.82↔	Chiusura di nefrostomia e pielostomia
40.59.21↔	Asportazione radicale di linfonodi mediastinici in corso di altro intervento	55.83↔	Riparazione di fistola renale
40.59.22↔	Asportazione radicale di linfonodi peribronchiali in corso di altro intervento	55.84↔	Riduzione di torsione di peduncolo renale
40.59.29↔	Asportazione radicale di altri linfonodi in corso di altro intervento, altro	55.85↔	Sinfistomia di rene a ferro di cavallo
40.59.99↔	Asportazione radicale di altri linfonodi, altro	55.86↔	Anastomosi renali
54.99.00↔	Altri interventi sulla regione addominale, NAS	55.87↔	Correzione di giunzione pielo-ureterale
54.99.09↔	Altri interventi sulla regione addominale, altro	55.89↔	Altra riparazione di rene
54.99.30↔	Asportazione di tessuto dalla regione addominale non attribuibile con sicurezza a un organo	55.91↔	Decapsulazione renale
54.99.31↔	Debulking per laparotomia	55.99.00↔	Altri interventi sul rene, NAS
54.99.40↔	Revisione di fistola cutaneoperitoneale (cateterismo permanente)	55.99.10↔	Altri interventi sul rene, intervento di revisione sul rene
54.99.41↔	Asportazione o chiusura di fistola cutaneoperitoneale (cateterismo permanente)	55.99.99↔	Altri interventi sul rene, altro
54.99.50↔	Chiusura temporanea della parete addominale	56.1x.00↔	Meatotomia ureterale, NAS
54.99.60↔	Lombotomia	56.1x.10↔	Meatotomia ureterale, percutanea transvescicale
54.99.61↔	Rilombotomia	56.1x.11↔	Meatotomia ureterale, transuretrale
54.99.81↔	Revisione senza sostituzione di cateteri nonché di pompa automatica, programmabile e ricaricabile per il drenaggio continuo di liquido ascitico	56.1x.12↔	Meatotomia ureterale, chirurgica a cielo aperto
54.99.82↔	Rimozione di ostruzione meccanica di cateteri di una pompa automatica, programmabile e ricaricabile per il drenaggio continuo di liquido ascitico	56.1x.99↔	Meatotomia ureterale, altro
54.99.84↔	Sostituzione dei cateteri di pompa automatica, programmabile e ricaricabile per il drenaggio continuo di liquido ascitico	56.2x.00↔	Ureterotomia, NAS
54.a0↔	Interventi nello spazio retroperitoneale, NAS	56.2x.10↔	Ureterotomia, percutanea transrenale
54.a1↔	Asportazione e distruzione di tessuto retroperitoneale	56.2x.11↔	Ureterotomia, percutanea transrenale con rimozione di calcolo
54.a9↔	Interventi nello spazio retroperitoneale, altro	56.2x.20↔	Ureterotomia, ureterorenoscopica
55.01.11↔	Nefrotomia, chirurgica a cielo aperto	56.2x.30↔	Ureterotomia, chirurgica a cielo aperto
55.01.12↔	Nefrotomia, chirurgica a cielo aperto per esplorazione	56.2x.40↔	Ureterotomia, per via laparoscopica
55.01.13↔	Nefrotomia, chirurgica a cielo aperto per puntura di cisti	56.2x.99↔	Ureterotomia, altro
55.02.11↔	Nefrostomia, chirurgica a cielo aperto	56.34↔	Biopsia a cielo aperto dell'uretere
55.24↔	Biopsia renale a cielo aperto	56.40↔	Ureterectomia, NAS
55.31↔	Marsupializzazione di lesioni renali	56.41.00↔	Ureterectomia parziale o segmentaria, NAS
55.32↔	Escissione aperta di lesione o tessuto renale	56.41.10↔	Ureterectomia parziale o segmentaria, resezione dell'ostio ureterale, percutanea transvescicale
55.34↔	Escissione laparoscopica di lesione o tessuto renale	56.41.11↔	Ureterectomia parziale o segmentaria, resezione dell'ostio ureterale, transuretrale
55.39.00↔	Altra asportazione o distruzione locale di lesione o tessuto renale, NAS	56.41.12↔	Ureterectomia parziale o segmentaria, resezione dell'ostio ureterale, chirurgica a cielo aperto
55.39.10↔	Altra asportazione o distruzione locale di lesione o tessuto renale, asportazione, ureterorenoscopica	56.41.20↔	Ureterectomia parziale o segmentaria, chirurgica a cielo aperto
55.39.21↔	Altra asportazione o distruzione locale di lesione o tessuto renale, distruzione, ureterorenoscopica	56.41.21↔	Ureterectomia parziale o segmentaria, per via laparoscopica
55.39.22↔	Altra asportazione o distruzione locale di lesione o tessuto renale, distruzione, chirurgica a cielo aperto	56.41.30↔	Ureterectomia parziale o segmentaria, resezione di moncone ureterale
55.39.23↔	Altra asportazione o distruzione locale di lesione o tessuto renale, distruzione, laparoscopica	56.41.40↔	Ureteroceleotomia, transuretrale
55.39.29↔	Altra asportazione o distruzione locale di lesione o tessuto renale, distruzione, per altra via	56.41.41↔	Ureteroceleotomia, chirurgica a cielo aperto
		56.41.49↔	Ureteroceleotomia, per altra via
		56.41.99↔	Ureterectomia parziale o segmentaria, altro
		56.42↔	Ureterectomia totale
		56.51.00↔	Confezione di uretero-ileostomia cutanea, NAS
		56.51.10↔	Confezione di uretero-ileostomia cutanea, ureteroileocutaneostomia [condotto ileale] o ureterocolocutaneostomia [condotto colon-sigmoideo], chirurgica a cielo aperto
		56.51.11↔	Confezione di uretero-ileostomia cutanea, ureteroileocutaneostomia [condotto ileale] o ureterocolocutaneostomia [condotto colon-sigmoideo], per via laparoscopica
		56.51.12↔	Confezione di uretero-ileostomia cutanea, con interposizione intestinale [condotto] (derivazione urinaria non continente), per altra via
		56.51.20↔	Confezione di uretero-ileostomia cutanea, conversione di altra derivazione urinaria sopravescicale in uretero-ileostomia cutanea
		56.51.30↔	Confezione di uretero-ileostomia cutanea, con tasca intestinale (derivazione urinaria continente)

56.51.99↔	Confezione di uretero-ileostomia cutanea, altro	57.6x.21↔	Cistectomia parziale, resezione sovratrigonale o subtotale, senza reimpianto ureterale, per via laparoscopica
56.52.00↔	Revisione di uretero-ileostomia cutanea, NAS	57.6x.22↔	Cistectomia parziale, resezione sovratrigonale o subtotale, con reimpianto ureterale monolaterale o bilaterale, chirurgica a cielo aperto
56.52.10↔	Revisione di uretero-ileostomia cutanea, con interposizione intestinale [condotto]	57.6x.23↔	Cistectomia parziale, resezione sovratrigonale o subtotale, con reimpianto ureterale monolaterale o bilaterale, per via laparoscopica
56.52.20↔	Revisione di uretero-ileostomia cutanea, con tasca intestinale (derivazione urinaria continente)	57.6x.99↔	Cistectomia parziale, altro
56.52.99↔	Revisione di uretero-ileostomia cutanea, altro	57.71.00↔	Cistectomia radicale, NAS
56.61.00↔	Confezione di altra ureterostomia cutanea, NAS	57.71.10↔	Cistectomia radicale, senza uretrectomia, nel maschio, chirurgica a cielo aperto
56.61.10↔	Confezione di altra ureterostomia cutanea, ureterocutaneostomia e transureterocutaneostomia, per via laparoscopica	57.71.11↔	Cistectomia radicale, senza uretrectomia, nel maschio, per via laparoscopica
56.61.20↔	Confezione di altra ureterostomia cutanea, conversione di altra derivazione urinaria sopravescivale in ureterostomia cutanea	57.71.20↔	Cistectomia radicale, con uretrectomia, nel maschio, chirurgica a cielo aperto
56.61.99↔	Confezione di altra ureterostomia cutanea, altro	57.71.21↔	Cistectomia radicale, con uretrectomia, nel maschio, per via laparoscopica
56.62↔	Revisione di altra ureterocutaneostomia	57.71.30↔	Cistectomia radicale, senza uretrectomia, nella donna, chirurgica a cielo aperto
56.71.00↔	Derivazione urinaria all'intestino, NAS	57.71.31↔	Cistectomia radicale, senza uretrectomia, nella donna, per via laparoscopica
56.71.10↔	Ureterosigmoidostomia con confezione di tasca, chirurgica a cielo aperto	57.71.40↔	Cistectomia radicale, con uretrectomia, nella donna, chirurgica a cielo aperto
56.71.11↔	Ureterosigmoidostomia con confezione di tasca, per via laparoscopica	57.71.41↔	Cistectomia radicale, con uretrectomia, nella donna, per via laparoscopica
56.71.20↔	Conversione di altra derivazione urinaria sopravescivale in derivazione urinaria all'intestino	57.71.50↔	Cistectomia radicale, svuotamento pelvico (esenterazione) nel maschio, chirurgica a cielo aperto
56.71.99↔	Derivazione urinaria all'intestino, altro	57.71.51↔	Cistectomia radicale, svuotamento pelvico (esenterazione) nel maschio, per via laparoscopica
56.72↔	Revisione di anastomosi uretero-intestinale	57.71.99↔	Cistectomia radicale, altro
56.73↔	Nefrocistoanastomosi, NAS	57.79.00↔	Altra cistectomia totale, NAS
56.74.00↔	Ureterocistoneostomia, NAS	57.79.10↔	Altra cistectomia totale, cistectomia semplice, nel maschio, chirurgica a cielo aperto
56.74.10↔	Ureterocistoneostomia, plastica antireflusso isolata (es. secondo Lich-Gregoir), chirurgica a cielo aperto	57.79.11↔	Altra cistectomia totale, cistectomia semplice, nel maschio, per via laparoscopica
56.74.11↔	Ureterocistoneostomia, plastica antireflusso isolata (es. secondo Lich-Gregoir), per via laparoscopica	57.79.20↔	Altra cistectomia totale, cistectomia semplice, nella donna, chirurgica a cielo aperto
56.74.20↔	Ureterocistoneostomia, con modellamento ureterale	57.79.21↔	Altra cistectomia totale, cistectomia semplice, nella donna, per via laparoscopica
56.74.99↔	Ureterocistoneostomia, altro	57.79.99↔	Altra cistectomia totale, altro
56.75↔	Transuretero-ureterostomia	57.83↔	Riparazione di fistola vescico-intestinale
56.79↔	Altra anastomosi o bypass dell'uretere	57.86↔	Riparazione di vescica estrofica
56.81↔	Lisi di aderenza intraluminale dell'uretere	57.87.10↔	Ricostruzione della vescica con ileo, colon o stomaco, chirurgica a cielo aperto
56.82↔	Sutura di lacerazioni ureterali	57.87.11↔	Ricostruzione della vescica con ileo, colon o stomaco, per via laparoscopica
56.83↔	Chiusura di ureterostomia	57.87.20↔	Conversione di altra derivazione urinaria sopravescivale in neovescica, chirurgica a cielo aperto
56.84.00↔	Chiusura di altra fistola ureterale, NAS	57.87.21↔	Conversione di altra derivazione urinaria sopravescivale in neovescica, per via laparoscopica
56.84.10↔	Chiusura di fistola uretero-intestinale, chirurgica a cielo aperto	57.87.30↔	Cistoplastica riduttiva, chirurgica a cielo aperto
56.84.11↔	Chiusura di fistola uretero-intestinale, per via laparoscopica	57.87.31↔	Cistoplastica riduttiva, per via laparoscopica
56.84.20↔	Chiusura di fistola ureterovaginale, chirurgica a cielo aperto	57.87.40↔	Ampliamento della vescica, chirurgica a cielo aperto
56.84.21↔	Chiusura di fistola ureterovaginale, per via laparoscopica	57.87.41↔	Ampliamento della vescica, per via laparoscopica
56.84.22↔	Chiusura di fistola ureterovaginale, per via vaginale	58.93.11↔	Impianto di protesi di sfintere vescicale
56.84.99↔	Chiusura di altra fistola ureterale, altro	58.94.00↔	Terapia adattabile dell'incontinenza, NAS
56.85↔	Ureteropessia	58.94.11↔	Impianto di sistema per terapia adattabile dell'incontinenza
56.86↔	Rimozione di legatura dell'uretere	58.94.21↔	Rimozione di sistema per terapia adattabile dell'incontinenza
56.89↔	Altra riparazione dell'uretere	58.94.31↔	Revisione senza sostituzione di sistema per terapia adattabile dell'incontinenza
56.95↔	Legatura dell'uretere	58.94.99↔	Terapia adattabile dell'incontinenza, altro
56.99.00↔	Altri interventi sull'uretere, NAS	59.00↔	Intervento retroperitoneale, NAS
56.99.10↔	Liberazione dell'uretere (per esplorazione)	59.02↔	Altra lisi di aderenze perirenali o periureterali
56.99.20↔	Revisione dell'uretere, chirurgica a cielo aperto	59.03.00↔	Lisi di aderenze perirenali e periureterali per via laparoscopica, NAS
56.99.21↔	Revisione dell'uretere, per altra via	59.03.10↔	Ureterolisi senza intraperitoneizzazione, per via laparoscopica
56.99.30↔	Altri interventi sull'uretere, iniezione per insufficienza dell'ostio ureterale, transuretrale	59.03.11↔	Ureterolisi con intraperitoneizzazione, per via laparoscopica
56.99.31↔	Altri interventi sull'uretere, iniezione per insufficienza dell'ostio ureterale, chirurgica a cielo aperto	59.03.99↔	Lisi di aderenze perirenali e periureterali per via laparoscopica, altro
56.99.32↔	Altri interventi sull'uretere, iniezione per insufficienza dell'ostio ureterale, per altra via	59.09↔	Altra incisione di tessuto perirenale e periureterale
56.99.99↔	Altri interventi sull'uretere, altro	59.19↔	Altra incisione del tessuto perivescivale
57.6x.00↔	Cistectomia parziale, NAS		
57.6x.10↔	Cistectomia parziale, senza reimpianto ureterale, chirurgica a cielo aperto		
57.6x.11↔	Cistectomia parziale, senza reimpianto ureterale, per via laparoscopica		
57.6x.12↔	Cistectomia parziale, con reimpianto ureterale monolaterale o bilaterale, chirurgica a cielo aperto		
57.6x.13↔	Cistectomia parziale, con reimpianto ureterale monolaterale o bilaterale, per via laparoscopica		
57.6x.20↔	Cistectomia parziale, resezione sovratrigonale o subtotale, senza reimpianto ureterale, chirurgica a cielo aperto		

59.91↔	Asportazione di tessuti perirenali o perivescicali	60.61.10↔	Asportazione locale di lesione prostatica, transuretrale
59.92↔	Altri interventi sul tessuto perirenale o perivescicale	60.61.11↔	Asportazione locale di lesione prostatica, sovrapubica transvescicale
60.3↔	Prostatectomia sovrapubica	60.61.12↔	Asportazione locale di lesione prostatica, retropubica
60.4↔	Prostatectomia retropubica	60.61.13↔	Asportazione locale di lesione prostatica, per via perineale
60.5x.00↔	Prostatectomia radicale, NAS	60.61.99↔	Asportazione locale di lesione prostatica, altro
60.5x.10↔	Prostatectomia radicale, per via laparoscopica	60.62↔	Prostatectomia trans-perineale
60.5x.20↔	Prostatectomia radicale, per via perineale	60.69↔	Altra prostatectomia
60.5x.30↔	Prostatectomia radicale, per via retropubica	83.92↔	Inserzione o sostituzione di stimolatore dei muscoli scheletrici
60.5x.99↔	Prostatectomia radicale, altro		
60.61.00↔	Asportazione locale di lesione prostatica, NAS		

**ADRG L11****Interventi complessi transuretrali, percutanei-transrenali e altri interventi retroperitoneali complessi con litotripsia extracorporea con onde d'urto (ESWL)**

(Almeno una Procedura nella tabella L11-1 o Procedura nella almeno due delle tabelle L11-2, L11-3) e Procedura nella tabella L11-4

**DRG L11Z****Interventi complessi transuretrali, percutanei-transuretrali e altri interventi retroperitoneali complessi con litotripsia extracorporea con onde d'urto (ESWL)****Procedura L11-1**

55.02.00‡↔	Nefrostomia, NAS	55.04.11‡↔	Nefrostomia percutanea con litotripsia, rimozione di calcolo dall'uretere
55.02.10‡↔	Nefrostomia, percutanea transrenale	55.04.99‡↔	Nefrostomia percutanea con litotripsia, altro
55.02.99‡↔	Nefrostomia, altro	55.05‡↔	Dilatazione percutanea transrenale del giunto pieloureterale
55.03.00‡↔	Nefrostomia percutanea senza litotripsia, NAS	55.12‡↔	Pielostomia
55.03.10‡↔	Nefrostomia percutanea senza litotripsia, rimozione di calcolo dalla pelvi renale	57.49.00↔	Altra asportazione o distruzione transuretrale di lesione o tessuto vescicale, NAS
55.03.11‡↔	Nefrostomia percutanea senza litotripsia, rimozione di calcolo renale dall'uretere	57.49.11↔	Altra distruzione transuretrale di lesione o tessuto vescicale
55.03.99‡↔	Nefrostomia percutanea senza litotripsia, altro	57.49.12↔	Altra resezione transuretrale di lesione o tessuto vescicale
55.04.00‡↔	Nefrostomia percutanea con litotripsia, NAS	57.49.99↔	Altra asportazione o distruzione transuretrale di lesione o tessuto vescicale, altro
55.04.10‡↔	Nefrostomia percutanea con litotripsia, rimozione di calcolo dalla pelvi renale		

**Procedura L11-2**

56.2x.00↔	Ureterotomia, NAS	56.2x.30↔	Ureterotomia, chirurgica a cielo aperto
56.2x.10↔	Ureterotomia, percutanea transrenale	56.2x.40↔	Ureterotomia, per via laparoscopica
56.2x.11↔	Ureterotomia, percutanea transrenale con rimozione di calcolo	56.2x.99↔	Ureterotomia, altro
56.2x.20↔	Ureterotomia, ureterorenoscopica		

**Procedura L11-3**

55.21‡↔	Nefroscopia	55.22‡↔	Pieloscopia
---------	-------------	---------	-------------

**Procedura L11-4**

98.51‡↔	Litotripsia extracorporea del rene, uretere e/o vescica
---------	---

**ADRG L12****Radioterapia per malattie e disturbi dell'apparato urinario, più di un giorno di degenza**

Procedura nella tabella L12-1 e durata del soggiorno > 1 giorno

**DRG L12Z****Radioterapia per malattie e disturbi dell'apparato urinario, più di un giorno di degenza****Procedura L12-1**

92.20↔	Infusione d'isotopo radioattivo liquido	92.22.11↔	Roentgenterapia intraoperatoria, fino a 300 kV
92.21.00↔	Radioterapia superficiale: NAS	92.22.12↔	Roentgenterapia intraoperatoria, 300 kV - < 1 MV
92.21.01↔	Radioterapia superficiale: fino a 2 campi di irradiazione	92.22.19↔	Roentgenterapia intraoperatoria, altro
92.21.02↔	Radioterapia superficiale: più di 2 campi di irradiazione	92.23.00↔	Radioterapia ad alto voltaggio: NAS
92.22.00↔	Radioterapia con ortovoltaggio: NAS	92.23.01↔	Dispositivo di telecobaltoterapia, fino a 2 campi di irradiazione
92.22.01↔	Radioterapia con ortovoltaggio: fino a 2 campi di irradiazione	92.23.02↔	Dispositivo di telecobaltoterapia, da 3 a 4 campi di irradiazione
92.22.02↔	Radioterapia con ortovoltaggio: più di 2 campi di irradiazione		

92.23.03↔	Dispositivo di telecobaltoterapia, più di 4 campi di irradiazione o irradiazione 3D pianificata	92.27.10↔	Impianto o inserzione di elementi radioattivi (brachiterapia con radionuclidi chiusi), organi sessuali femminili, NAS
92.23.08↔	Radioterapia ad alto voltaggio: altri isotopi	92.27.11↔	Impianto o inserzione di elementi radioattivi (brachiterapia con radionuclidi chiusi), in sede intrauterina
92.23.09↔	Dispositivo di telecobaltoterapia, altro	92.27.12↔	Impianto o inserzione di elementi radioattivi (brachiterapia con radionuclidi chiusi), in sede intravaginale
92.24.00↔	Teleradioterapia mediante fotoni, acceleratore lineare, NAS	92.27.13↔	Impianto o inserzione di elementi radioattivi (brachiterapia con radionuclidi chiusi), in sede combinata intrauterina e intravaginale
92.24.01↔	Teleradioterapia mediante fotoni, acceleratore lineare, irradiazione di campo esteso	92.27.21↔	Impianto o inserzione di elementi radioattivi (brachiterapia con radionuclidi chiusi), superficie corporea
92.24.02↔	Teleradioterapia mediante fotoni, acceleratore lineare, irradiazione di un emicorpo	92.27.22↔	Impianto o inserzione di elementi radioattivi (brachiterapia con radionuclidi chiusi), in sede intracavitaria
92.24.03↔	Teleradioterapia mediante fotoni, acceleratore lineare, irradiazione del corpo intero	92.27.23↔	Impianto o inserzione di elementi radioattivi (brachiterapia con radionuclidi chiusi), in sede endoluminale
92.24.04↔	Teleradioterapia mediante fotoni, acceleratore lineare, radioterapia intraoperatoria	92.27.30↔	Impianto o inserzione di elementi radioattivi (brachiterapia con radionuclidi chiusi), vasi NAS
92.24.09↔	Teleradioterapia mediante fotoni, acceleratore lineare, altro	92.27.31↔	Impianto o inserzione di elementi radioattivi (brachiterapia con radionuclidi chiusi), arterie coronarie
92.24.11↔	Teleradioterapia mediante fotoni, acceleratore lineare, guidata dalle immagini, fino a 2 campi di irradiazione	92.27.39↔	Impianto o inserzione di elementi radioattivi (brachiterapia con radionuclidi chiusi), altri vasi
92.24.12↔	Teleradioterapia mediante fotoni, acceleratore lineare, guidata dalle immagini, più di 2 campi di irradiazione	92.27.40↔	Impianto o inserzione di elementi radioattivi (brachiterapia con radionuclidi chiusi), intraoperatoria
92.24.13↔	Teleradioterapia mediante fotoni, acceleratore lineare, guidata dalle immagini, irradiazione 3D pianificata	92.27.70↔	Moulage radioattivi, NAS
92.24.14↔	Teleradioterapia mediante fotoni, acceleratore lineare, guidata dalle immagini, radioterapia a modulazione di intensità	92.27.71↔	Moulage radioattivi: costruzione e applicazione di moulage radioattivi superficiali
92.24.21↔	Teleradioterapia mediante fotoni, acceleratore lineare, non guidata dalle immagini, fino a 2 campi di irradiazione	92.27.72↔	Moulage radioattivi: costruzione e applicazione di applicatori non impiegati sulla superficie corporea
92.24.22↔	Teleradioterapia mediante fotoni, acceleratore lineare, non guidata dalle immagini, più di 2 campi di irradiazione	92.27.73↔	Moulage radioattivi: costruzione e applicazione di applicatori oculari
92.24.23↔	Teleradioterapia mediante fotoni, acceleratore lineare, non guidata dalle immagini, irradiazione 3D pianificata	92.27.79↔	Moulage radioattivi, altro
92.24.24↔	Teleradioterapia mediante fotoni, acceleratore lineare, non guidata dalle immagini, radioterapia a modulazione di intensità	92.28.00↔	Iniezione, instillazione o somministrazione per via orale di radioisotopi, NAS
92.24.30↔	Teleradioterapia mediante fotoni: radioterapia estremamente complessa con attrezzatura specializzata	92.28.01↔	Instillazione di radionuclidi aperti in articolazioni
92.25.00↔	Teleradioterapia con elettroni, acceleratore lineare, NAS	92.28.02↔	Radioiodoterapia fino a 1,2 GBq I-131, senza somministrazione di tireotropina ricombinante (rh-TSH)
92.25.01↔	Teleradioterapia con elettroni, acceleratore lineare, irradiazione di campo esteso	92.28.03↔	Radioiodoterapia fino a 1,2 GBq I-131, con somministrazione di tireotropina ricombinante (rh-TSH)
92.25.02↔	Teleradioterapia con elettroni, acceleratore lineare, irradiazione di un emicorpo	92.28.04↔	Radioiodoterapia da 1,2 a meno di 5 GBq I-131, senza somministrazione di tireotropina ricombinante (rh-TSH)
92.25.03↔	Teleradioterapia con elettroni, acceleratore lineare, irradiazione del corpo intero	92.28.05↔	Radioiodoterapia da 1,2 a meno di 5 GBq I-131, con somministrazione di tireotropina ricombinante (rh-TSH)
92.25.04↔	Teleradioterapia con elettroni, acceleratore lineare, radioterapia intraoperatoria	92.28.06↔	Radioiodoterapia da 5 GBq I-131, senza somministrazione di tireotropina ricombinante (rh-TSH)
92.25.09↔	Teleradioterapia con elettroni, acceleratore lineare, altro	92.28.07↔	Radioiodoterapia da 5 GBq I-131, con somministrazione di tireotropina ricombinante (rh-TSH)
92.25.11↔	Teleradioterapia con elettroni, acceleratore lineare, guidata dalle immagini	92.28.11↔	Terapia con radionuclidi aperti per metastasi ossee
92.25.12↔	Teleradioterapia con elettroni, acceleratore lineare, guidata dalle immagini, fino a 2 campi di irradiazione	92.28.13↔	Terapia radiorecettoriale con analoghi della somatostatina DOTA-coniugati
92.25.13↔	Teleradioterapia con elettroni, acceleratore lineare, guidata dalle immagini, più di 2 campi di irradiazione	92.28.20↔	Radioimmunoterapia con 90Y ibritumomab tiuxetano, parenterale
92.25.14↔	Teleradioterapia con elettroni, acceleratore lineare, guidata dalle immagini, irradiazione 3D pianificata	92.28.21↔	Somministrazione parenterale di iodio-131-MIBG (metaiodobenzilguanidina)
92.25.15↔	Teleradioterapia con elettroni, acceleratore lineare, guidata dalle immagini, radioterapia a modulazione di intensità	92.28.22↔	Radioimmunoterapia con iodio-131 [I-131] tositumomab, parenterale
92.25.21↔	Teleradioterapia con elettroni, acceleratore lineare, non guidata dalle immagini, fino a 2 campi di irradiazione	92.28.23↔	Radioimmunoterapia con altri anticorpi, parenterale
92.25.22↔	Teleradioterapia con elettroni, acceleratore lineare, non guidata dalle immagini, più di 2 campi di irradiazione	92.28.31↔	Radio-chemioembolizzazione endovascolare selettiva con I-131-Lipiodol
92.25.23↔	Teleradioterapia con elettroni, acceleratore lineare, non guidata dalle immagini, irradiazione 3D pianificata	92.28.32↔	Terapia endovascolare selettiva con radionuclidi (SIRT) mediante embolizzazione con microsferi marcate con ittrio-90
92.25.24↔	Teleradioterapia con elettroni, acceleratore lineare, non guidata dalle immagini, radioterapia a modulazione di intensità	92.28.33↔	Brachiterapia endovascolare con renio-188
92.26.00↔	Teleradioterapia con altre radiazioni particellari, NAS	92.28.99↔	Iniezione, instillazione o somministrazione per via orale di radioisotopi, altro
92.26.10↔	Terapia con protoni, non guidata dalle immagini, fino a 2 campi di irradiazione	92.29.00↔	Brachiterapia con radionuclidi chiusi, NAS
92.26.11↔	Terapia con protoni, guidata dalle immagini, fino a 2 campi di irradiazione	92.29.09↔	Brachiterapia con radionuclidi chiusi, altro
92.26.20↔	Terapia con protoni, non guidata dalle immagini, più di 2 campi di irradiazione	92.29.11↔	Brachiterapia interstiziale con impianto di emettitori rimovibili monoplanari, basso rateo di dose
92.26.21↔	Terapia con protoni, guidata dalle immagini, più di 2 campi di irradiazione	92.29.12↔	Brachiterapia interstiziale con impianto di emettitori rimovibili monoplanari, rateo di dose pulsata (pulsed dose rate)
92.26.99↔	Teleradioterapia con altre radiazioni particellari, altro	92.29.13↔	Brachiterapia interstiziale con impianto di emettitori rimovibili monoplanari, alto rateo di dose
92.27.00↔	Impianto o inserzione di elementi radioattivi (brachiterapia con radionuclidi chiusi), superficie corporea, altra o NAS sede di applicazione	92.29.19↔	Brachiterapia interstiziale con impianto di emettitori rimovibili monoplanari, altro

92.29.21↔	Brachiterapia interstiziale con impianto volumetrico di emettitori rimovibili multiplanari, basso rateo di dose	92.30.20↔	Radioterapia stereotassica, in seduta unica: Cerebrale, radioterapia a modulazione di intensità
92.29.22↔	Brachiterapia interstiziale con impianto volumetrico di emettitori rimovibili multiplanari, rateo di dose pulsata (pulsed dose rate)	92.30.21↔	Radioterapia stereotassica, in seduta unica: Cerebrale, radioterapia ad arco a modulazione di intensità (IMAT)
92.29.23↔	Brachiterapia interstiziale con impianto volumetrico di emettitori rimovibili multiplanari, alto rateo di dose	92.30.22↔	Radioterapia stereotassica, in seduta unica: Cerebrale, guidata dalle immagini
92.29.24↔	Brachiterapia con impianto di emettitori rimovibili multiplanari, alto rateo di dose, intraoperatoria	92.30.30↔	Radioterapia stereotassica, in seduta unica: Extracerebrale, radioterapia a modulazione di intensità
92.29.29↔	Brachiterapia interstiziale con impianto volumetrico di emettitori rimovibili multiplanari, altro	92.30.31↔	Radioterapia stereotassica, in seduta unica: Extracerebrale, radioterapia ad arco a modulazione di intensità (IMAT)
92.29.31↔	Brachiterapia interstiziale con impianto di emettitori permanenti, fino a 10 sorgenti	92.30.32↔	Radioterapia stereotassica, in seduta unica: Extracerebrale, guidata dalle immagini
92.29.32↔	Brachiterapia interstiziale con impianto di emettitori permanenti, da 11 a 15 sorgenti	92.30.99↔	Radioterapia stereotassica, in seduta unica, altro
92.29.33↔	Brachiterapia interstiziale con impianto di emettitori permanenti, da 16 a 20 sorgenti	92.31.00↔	Radiochirurgia con fotoni NAS, cerebrale
92.29.34↔	Brachiterapia interstiziale con impianto di emettitori permanenti, da 21 a 25 sorgenti	92.31.10↔	Radiochirurgia con fotoni NAS, extracerebrale
92.29.35↔	Brachiterapia interstiziale con impianto di emettitori permanenti, da 26 a 30 sorgenti	92.32.00↔	Radiochirurgia con fotoni a sorgente multiple, NAS
92.29.36↔	Brachiterapia interstiziale con impianto di emettitori permanenti, da 31 a 35 sorgenti	92.32.01↔	Radiochirurgia con fotoni a sorgenti multiple: Gamma knife
92.29.37↔	Brachiterapia interstiziale con impianto di emettitori permanenti, da 36 a 40 sorgenti	92.33.00↔	Radiochirurgia con particelle, NAS
92.29.38↔	Brachiterapia interstiziale con impianto di emettitori permanenti, da 41 a 45 sorgenti	92.33.01↔	Altra radioterapia ad alto voltaggio: radioterapia stereotassica, in seduta unica, cerebrale
92.29.39↔	Brachiterapia interstiziale con impianto di emettitori permanenti, da 46 a 50 sorgenti	92.33.11↔	Altra radioterapia ad alto voltaggio: radioterapia stereotassica, in seduta unica, extracerebrale
92.29.3a↔	Brachiterapia interstiziale con impianto di emettitori permanenti, da 51 a 55 sorgenti	92.39.01↔	Altra radioterapia ad alto voltaggio, irradiazione stereotassica, frazionata, cerebrale, NAS
92.29.3b↔	Brachiterapia interstiziale con impianto di emettitori permanenti, da 56 a 60 sorgenti	92.39.11↔	Altra radioterapia ad alto voltaggio, irradiazione stereotassica, frazionata, extracerebrale, NAS
92.29.3c↔	Brachiterapia interstiziale con impianto di emettitori permanenti, da 61 a 65 sorgenti	92.39.20↔	Altra radioterapia ad alto voltaggio, irradiazione stereotassica, frazionata: Cerebrale, radioterapia a modulazione di intensità
92.29.3d↔	Brachiterapia interstiziale con impianto di emettitori permanenti, da 66 a 70 sorgenti	92.39.21↔	Altra radioterapia ad alto voltaggio, irradiazione stereotassica, frazionata: Cerebrale, radioterapia ad arco a modulazione di intensità (IMAT)
92.29.3e↔	Brachiterapia interstiziale con impianto di emettitori permanenti, da 71 sorgenti e più	92.39.22↔	Altra radioterapia ad alto voltaggio, irradiazione stereotassica, frazionata: Cerebrale, guidata dalle immagini
92.29.40↔	Brachiterapia con applicatori superficiali, NAS	92.39.29↔	Altra radioterapia ad alto voltaggio, irradiazione stereotassica, frazionata, cerebrale, altro
92.29.49↔	Brachiterapia con applicatori superficiali, altro	92.39.30↔	Altra radioterapia ad alto voltaggio, irradiazione stereotassica, frazionata: Extracerebrale, radioterapia a modulazione di intensità
92.29.51↔	Rimozione di radionuclidi chiusi o di applicatori inattivi sotto anestesia	92.39.31↔	Altra radioterapia ad alto voltaggio, irradiazione stereotassica, frazionata: Extracerebrale, radioterapia ad arco a modulazione di intensità (IMAT)
92.30.00↔	Radioterapia stereotassica, in seduta unica, NAS	92.39.32↔	Altra radioterapia ad alto voltaggio, irradiazione stereotassica, frazionata: Extracerebrale, guidata dalle immagini
92.30.01↔	Radioterapia stereotassica, in seduta unica: Cerebrale, NAS	92.39.39↔	Altra radioterapia ad alto voltaggio, irradiazione stereotassica, frazionata, extracerebrale, altro
92.30.02↔	Radioterapia stereotassica, in seduta unica: Extracerebrale, NAS	92.41↔	Radioterapia intraoperatoria con elettroni

**ADRG L13****Interventi su rene e uretere e interventi maggiori sulla vescica per neoplasia, età > 18 anni, senza intervento combinato**

Diagnosi principale nella tabella L13-1 e Procedura nella tabella L13-2

**DRG L13A****Interventi su rene e uretere e interventi maggiori sulla vescica per neoplasia, età > 18 anni, senza intervento combinato, con CC gravi**

PCCL &gt; 2

**DRG L13B****Interventi su rene e uretere e interventi maggiori sulla vescica per neoplasia, età > 18 anni, senza intervento combinato****Diagnosi principale L13-1**

C64	Tumore maligno del rene, ad eccezione della pelvi renale	C67.5	Tumore Maligno: Collo vescicale
C65	Tumore maligno della pelvi renale	C67.6	Tumore Maligno: Orifizio ureterale
C66	Tumore maligno dell'uretere	C67.7	Tumore Maligno: Uraco
C67.0	Tumore Maligno: Trigono vescicale	C67.8	Tumore Maligno: lesione sconfinante a più zone contigue della vescica
C67.1	Tumore Maligno: Cupola vescicale	C67.9	Tumore Maligno: Vescica non specificata
C67.2	Tumore Maligno: Parete laterale della vescica	C68.0	Tumore Maligno: Uretra
C67.3	Tumore Maligno: Parete anteriore della vescica	C68.1	Tumore Maligno: Ghiandola parauretrale
C67.4	Tumore Maligno: Parete posteriore della vescica		



C68.8	Tumore Maligno: lesione sconfinante a più zone contigue degli organi urinari	D30.4	Tumore benigno: Uretra
C68.9	Tumore Maligno: Organo urinario non specificato	D30.7	Tumore benigno: Altri organi urinari
C79.0	Tumore maligno secondario del rene e della pelvi renale	D30.9	Tumore benigno: Organi urinari non specificati
C79.1	Tumore maligno secondario della vescica e di altri e non specificati organi dell'apparato urinario	D41.0	Tumori di comportamento incerto o sconosciuto: Rene
D09.0	Carcinoma in situ: Vescica	D41.1	Tumori di comportamento incerto o sconosciuto: Pelvi renale
D09.1	Carcinoma in situ: Altri e non specificati organi urinari	D41.2	Tumori di comportamento incerto o sconosciuto: Uretere
D30.0	Tumore benigno: Rene	D41.3	Tumori di comportamento incerto o sconosciuto: Uretra
D30.1	Tumore benigno: Pelvi renale	D41.4	Tumori di comportamento incerto o sconosciuto: Vescica
D30.2	Tumore benigno: Uretere	D41.7	Tumori di comportamento incerto o sconosciuto: Altri organi urinari
D30.3	Tumore benigno: Vescica	D41.9	Tumori di comportamento incerto o sconosciuto: Organo urinario non specificato

## Procedura L13-2

40.52.00↔	Asportazione radicale dei linfonodi periaortici, NAS	54.a1↔	Asportazione e distruzione di tessuto retroperitoneale
40.52.10↔	Asportazione radicale dei linfonodi retroperitoneali (para-aortici, paracavali) e pelvici quale intervento indipendente	54.a9↔	Interventi nello spazio retroperitoneale, altro
40.52.11↔	Asportazione radicale dei linfonodi retroperitoneali (para-aortici, paracavali) e pelvici nel quadro di un altro intervento	55.01.11↔	Nefrotomia, chirurgica a cielo aperto
40.52.99↔	Asportazione radicale dei linfonodi periaortici, altro	55.01.12↔	Nefrotomia, chirurgica a cielo aperto per esplorazione
40.53.00↔	Asportazione radicale dei linfonodi iliaci, NAS	55.01.13↔	Nefrotomia, chirurgica a cielo aperto per puntura di cisti
40.53.10↔	Asportazione radicale dei linfonodi iliaci quale intervento indipendente	55.02.11↔	Nefrostomia, chirurgica a cielo aperto
40.53.11↔	Asportazione radicale dei linfonodi iliaci in corso di altro intervento	55.24↔	Biopsia renale a cielo aperto
40.53.99↔	Asportazione radicale dei linfonodi iliaci, altro	55.31↔	Marsupializzazione di lesioni renali
40.54.00↔	Dissezione radicale dei linfonodi inguinali, NAS	55.32↔	Escissione aperta di lesione o tessuto renale
40.54.10↔	Dissezione radicale dei linfonodi inguinali quale intervento indipendente	55.34↔	Escissione laparoscopica di lesione o tessuto renale
40.54.11↔	Dissezione radicale dei linfonodi inguinali in corso di altro intervento	55.39.00↔	Altra asportazione o distruzione locale di lesione o tessuto renale, NAS
40.54.99↔	Dissezione radicale dei linfonodi inguinali, altro	55.39.10↔	Altra asportazione o distruzione locale di lesione o tessuto renale, asportazione, ureterorenoscopica
40.59.00↔	Asportazione radicale di altri linfonodi, NAS	55.39.21↔	Altra asportazione o distruzione locale di lesione o tessuto renale, distruzione, ureterorenoscopica
40.59.10↔	Asportazione radicale di altri linfonodi quale intervento indipendente, NAS	55.39.22↔	Altra asportazione o distruzione locale di lesione o tessuto renale, distruzione, chirurgica a cielo aperto
40.59.11↔	Asportazione radicale di linfonodi mediastinici quale intervento indipendente	55.39.23↔	Altra asportazione o distruzione locale di lesione o tessuto renale, distruzione, laparoscopica
40.59.12↔	Asportazione radicale di linfonodi peribronchiali quale intervento indipendente	55.39.29↔	Altra asportazione o distruzione locale di lesione o tessuto renale, distruzione, per altra via
40.59.19↔	Asportazione radicale di altri linfonodi quale intervento indipendente, altro	55.39.99↔	Altra asportazione o distruzione locale di lesione o tessuto renale, altro
40.59.20↔	Asportazione radicale di altri linfonodi in corso di altro intervento, NAS	55.4↔	Nefrectomia parziale
40.59.21↔	Asportazione radicale di linfonodi mediastinici in corso di altro intervento	55.51.00↔	Nefroureterectomia NAC
40.59.22↔	Asportazione radicale di linfonodi peribronchiali in corso di altro intervento	55.51.01↔	Nefroureterectomia, eccetto che per trapianto
40.59.29↔	Asportazione radicale di altri linfonodi in corso di altro intervento, altro	55.51.02↔	Nefrectomia per trapianto, da donatore vivente
40.59.99↔	Asportazione radicale di altri linfonodi, altro	55.51.99↔	Nefroureterectomia, altro
54.99.00↔	Altri interventi sulla regione addominale, NAS	55.52↔	Nefrectomia di rene rimanente
54.99.09↔	Altri interventi sulla regione addominale, altro	55.53↔	Espianto di rene trapiantato o rigettato
54.99.30↔	Asportazione di tessuto dalla regione addominale non attribuibile con sicurezza a un organo	55.54↔	Nefrectomia bilaterale
54.99.31↔	Debulking per laparotomia	55.61↔	Autotrapianto di rene
54.99.40↔	Revisione di fistola cutaneoperitoneale (cateterismo permanente)	55.7↔	Nefropessia
54.99.41↔	Asportazione o chiusura di fistola cutaneoperitoneale (cateterismo permanente)	55.81↔	Sutura di lacerazione renale
54.99.50↔	Chiusura temporanea della parete addominale	55.82↔	Chiusura di nefrostomia e pielostomia
54.99.60↔	Lombotomia	55.83↔	Riparazione di fistola renale
54.99.61↔	Rilombotomia	55.84↔	Riduzione di torsione di peduncolo renale
54.99.81↔	Revisione senza sostituzione di cateteri nonché di pompa automatica, programmabile e ricaricabile per il drenaggio continuo di liquido ascitico	55.85↔	Sinfistomia di rene a ferro di cavallo
54.99.82↔	Rimozione di ostruzione meccanica di cateteri di una pompa automatica, programmabile e ricaricabile per il drenaggio continuo di liquido ascitico	55.86↔	Anastomosi renali
54.99.84↔	Sostituzione dei cateteri di pompa automatica, programmabile e ricaricabile per il drenaggio continuo di liquido ascitico	55.87↔	Correzione di giunzione pielo-ureterale
54.a0↔	Interventi nello spazio retroperitoneale, NAS	55.89↔	Altra riparazione di rene
		55.91↔	Decapsulazione renale
		55.99.00↔	Altri interventi sul rene, NAS
		55.99.10↔	Altri interventi sul rene, intervento di revisione sul rene
		55.99.99↔	Altri interventi sul rene, altro
		56.1x.00↔	Meatotomia ureterale, NAS
		56.1x.10↔	Meatotomia ureterale, percutanea transvescicale
		56.1x.11↔	Meatotomia ureterale, transuretrale
		56.1x.12↔	Meatotomia ureterale, chirurgica a cielo aperto
		56.1x.99↔	Meatotomia ureterale, altro
		56.2x.00↔	Ureterotomia, NAS
		56.2x.10↔	Ureterotomia, percutanea transrenale
		56.2x.11↔	Ureterotomia, percutanea transrenale con rimozione di calcolo
		56.2x.20↔	Ureterotomia, ureterorenoscopica
		56.2x.30↔	Ureterotomia, chirurgica a cielo aperto

56.2x.40↔	Ureterotomia, per via laparoscopica	56.82↔	Sutura di lacerazioni ureterali
56.2x.99↔	Ureterotomia, altro	56.83↔	Chiusura di ureterostomia
56.34↔	Biopsia a cielo aperto dell'uretere	56.84.00↔	Chiusura di altra fistola ureterale, NAS
56.40↔	Ureterectomia, NAS	56.84.10↔	Chiusura di fistola ureterointestinale, chirurgica a cielo aperto
56.41.00↔	Ureterectomia parziale o segmentaria, NAS	56.84.11↔	Chiusura di fistola ureterointestinale, per via laparoscopica
56.41.10↔	Ureterectomia parziale o segmentaria, resezione dell'ostio ureterale, percutanea transvescicale	56.84.20↔	Chiusura di fistola ureterovaginale, chirurgica a cielo aperto
56.41.11↔	Ureterectomia parziale o segmentaria, resezione dell'ostio ureterale, transuretrale	56.84.21↔	Chiusura di fistola ureterovaginale, per via laparoscopica
56.41.12↔	Ureterectomia parziale o segmentaria, resezione dell'ostio ureterale, chirurgica a cielo aperto	56.84.22↔	Chiusura di fistola ureterovaginale, per via vaginale
56.41.20↔	Ureterectomia parziale o segmentaria, chirurgica a cielo aperto	56.84.99↔	Chiusura di altra fistola ureterale, altro
56.41.21↔	Ureterectomia parziale o segmentaria, per via laparoscopica	56.85↔	Ureteropessia
56.41.30↔	Ureterectomia parziale o segmentaria, resezione di moncone ureterale	56.86↔	Rimozione di legatura dell'uretere
56.41.40↔	Ureterocelectomia, transuretrale	56.89↔	Altra riparazione dell'uretere
56.41.41↔	Ureterocelectomia, chirurgica a cielo aperto	56.95↔	Legatura dell'uretere
56.41.49↔	Ureterocelectomia, per altra via	56.99.00↔	Altri interventi sull'uretere, NAS
56.41.99↔	Ureterectomia parziale o segmentaria, altro	56.99.10↔	Liberazione dell'uretere (per esplorazione)
56.42↔	Ureterectomia totale	56.99.20↔	Revisione dell'uretere, chirurgica a cielo aperto
56.51.00↔	Confezione di uretero-ileostomia cutanea, NAS	56.99.21↔	Revisione dell'uretere, per altra via
56.51.10↔	Confezione di uretero-ileostomia cutanea, ureteroileocutaneostomia [condotto ileale] o ureterocolocutaneostomia [condotto colon-sigmoideo], chirurgica a cielo aperto	56.99.30↔	Altri interventi sull'uretere, iniezione per insufficienza dell'ostio ureterale, transuretrale
56.51.11↔	Confezione di uretero-ileostomia cutanea, ureteroileocutaneostomia [condotto ileale] o ureterocolocutaneostomia [condotto colon-sigmoideo], per via laparoscopica	56.99.31↔	Altri interventi sull'uretere, iniezione per insufficienza dell'ostio ureterale, chirurgica a cielo aperto
56.51.12↔	Confezione di uretero-ileostomia cutanea, con interposizione intestinale [condotto] (derivazione urinaria non continente), per altra via	56.99.32↔	Altri interventi sull'uretere, iniezione per insufficienza dell'ostio ureterale, per altra via
56.51.20↔	Confezione di uretero-ileostomia cutanea, conversione di altra derivazione urinaria sopravescicale in uretero-ileostomia cutanea	56.99.99↔	Altri interventi sull'uretere, altro
56.51.30↔	Confezione di uretero-ileostomia cutanea, con tasca intestinale (derivazione urinaria continente)	57.6x.00↔	Cistectomia parziale, NAS
56.51.99↔	Confezione di uretero-ileostomia cutanea, altro	57.6x.10↔	Cistectomia parziale, senza reimpianto ureterale, chirurgica a cielo aperto
56.52.00↔	Revisione di uretero-ileostomia cutanea, NAS	57.6x.11↔	Cistectomia parziale, senza reimpianto ureterale, per via laparoscopica
56.52.10↔	Revisione di uretero-ileostomia cutanea, con interposizione intestinale [condotto]	57.6x.12↔	Cistectomia parziale, con reimpianto ureterale monolaterale o bilaterale, chirurgica a cielo aperto
56.52.20↔	Revisione di uretero-ileostomia cutanea, con tasca intestinale (derivazione urinaria continente)	57.6x.13↔	Cistectomia parziale, con reimpianto ureterale monolaterale o bilaterale, per via laparoscopica
56.52.99↔	Revisione di uretero-ileostomia cutanea, altro	57.6x.20↔	Cistectomia parziale, resezione sovratrigonale o subtotale, senza reimpianto ureterale, chirurgica a cielo aperto
56.61.00↔	Confezione di altra ureterostomia cutanea, NAS	57.6x.21↔	Cistectomia parziale, resezione sovratrigonale o subtotale, senza reimpianto ureterale, per via laparoscopica
56.61.10↔	Confezione di altra ureterostomia cutanea, ureterocutaneostomia e transureterocutaneostomia, per via laparoscopica	57.6x.22↔	Cistectomia parziale, resezione sovratrigonale o subtotale, con reimpianto ureterale monolaterale o bilaterale, chirurgica a cielo aperto
56.61.20↔	Confezione di altra ureterostomia cutanea, conversione di altra derivazione urinaria sopravescicale in ureterostomia cutanea	57.6x.23↔	Cistectomia parziale, resezione sovratrigonale o subtotale, con reimpianto ureterale monolaterale o bilaterale, per via laparoscopica
56.61.99↔	Confezione di altra ureterostomia cutanea, altro	57.6x.99↔	Cistectomia parziale, altro
56.62↔	Revisione di altra ureterocutaneostomia	57.71.00↔	Cistectomia radicale, NAS
56.71.00↔	Derivazione urinaria all'intestino, NAS	57.71.10↔	Cistectomia radicale, senza uretrectomia, nel maschio, chirurgica a cielo aperto
56.71.10↔	Ureterosigmoidostomia con confezione di tasca, chirurgica a cielo aperto	57.71.11↔	Cistectomia radicale, senza uretrectomia, nel maschio, per via laparoscopica
56.71.11↔	Ureterosigmoidostomia con confezione di tasca, per via laparoscopica	57.71.20↔	Cistectomia radicale, con uretrectomia, nel maschio, chirurgica a cielo aperto
56.71.20↔	Conversione di altra derivazione urinaria sopravescicale in derivazione urinaria all'intestino	57.71.21↔	Cistectomia radicale, con uretrectomia, nel maschio, per via laparoscopica
56.71.99↔	Derivazione urinaria all'intestino, altro	57.71.30↔	Cistectomia radicale, senza uretrectomia, nella donna, chirurgica a cielo aperto
56.72↔	Revisione di anastomosi ureterointestinale	57.71.31↔	Cistectomia radicale, senza uretrectomia, nella donna, per via laparoscopica
56.73↔	Nefrocistoanastomosi, NAS	57.71.40↔	Cistectomia radicale, con uretrectomia, nella donna, chirurgica a cielo aperto
56.74.00↔	Ureterocistoneostomia, NAS	57.71.41↔	Cistectomia radicale, con uretrectomia, nella donna, per via laparoscopica
56.74.10↔	Ureterocistoneostomia, plastica antireflusso isolata (es. secondo Lich-Gregoir), chirurgica a cielo aperto	57.71.50↔	Cistectomia radicale, svuotamento pelvico (esenterazione) nel maschio, chirurgica a cielo aperto
56.74.11↔	Ureterocistoneostomia, plastica antireflusso isolata (es. secondo Lich-Gregoir), per via laparoscopica	57.71.51↔	Cistectomia radicale, svuotamento pelvico (esenterazione) nel maschio, per via laparoscopica
56.74.20↔	Ureterocistoneostomia, con modellamento ureterale	57.71.99↔	Cistectomia radicale, altro
56.74.99↔	Ureterocistoneostomia, altro	57.79.00↔	Altra cistectomia totale, NAS
56.75↔	Transuretero-ureterostomia	57.79.10↔	Altra cistectomia totale, cistectomia semplice, nel maschio, chirurgica a cielo aperto
56.79↔	Altra anastomosi o bypass dell'uretere	57.79.11↔	Altra cistectomia totale, cistectomia semplice, nel maschio, per via laparoscopica
56.81↔	Lisi di aderenza intraluminali dell'uretere		

57.79.20↔	Altra cistectomia totale, cistectomia semplice, nella donna, chirurgica a cielo aperto	59.03.00↔	Lisi di aderenze perirenali e periureterali per via laparoscopica, NAS
57.79.21↔	Altra cistectomia totale, cistectomia semplice, nella donna, per via laparoscopica	59.03.10↔	Ureterolisi senza intraperitoneizzazione, per via laparoscopica
57.79.99↔	Altra cistectomia totale, altro	59.03.11↔	Ureterolisi con intraperitoneizzazione, per via laparoscopica
57.83↔	Riparazione di fistola vescico-intestinale	59.03.99↔	Lisi di aderenze perirenali e periureterali per via laparoscopica, altro
57.86↔	Riparazione di vescica estrofica	59.09↔	Altra incisione di tessuto perirenale e periureterale
57.87.10↔	Ricostruzione della vescica con ileo, colon o stomaco, chirurgica a cielo aperto	59.19↔	Altra incisione del tessuto perivescicale
57.87.11↔	Ricostruzione della vescica con ileo, colon o stomaco, per via laparoscopica	59.91↔	Asportazione di tessuti perirenali o perivescicali
57.87.20↔	Conversione di altra derivazione urinaria sopravescicale in neovescica, chirurgica a cielo aperto	59.92↔	Altri interventi sul tessuto perirenale o perivescicale
57.87.21↔	Conversione di altra derivazione urinaria sopravescicale in neovescica, per via laparoscopica	60.3↔	Prostatectomia soprapubica
57.87.30↔	Cistoplastica riduttiva, chirurgica a cielo aperto	60.4↔	Prostatectomia retropubica
57.87.31↔	Cistoplastica riduttiva, per via laparoscopica	60.5x.00↔	Prostatectomia radicale, NAS
57.87.40↔	Ampliamento della vescica, chirurgica a cielo aperto	60.5x.10↔	Prostatectomia radicale, per via laparoscopica
57.87.41↔	Ampliamento della vescica, per via laparoscopica	60.5x.20↔	Prostatectomia radicale, per via perineale
58.93.11↔	Impianto di protesi di sfintere vescicale	60.5x.30↔	Prostatectomia radicale, per via retropubica
58.94.00↔	Terapia adattabile dell'incontinenza, NAS	60.5x.99↔	Prostatectomia radicale, altro
58.94.11↔	Impianto di sistema per terapia adattabile dell'incontinenza	60.61.00↔	Asportazione locale di lesione prostatica, NAS
58.94.21↔	Rimozione di sistema per terapia adattabile dell'incontinenza	60.61.10↔	Asportazione locale di lesione prostatica, transuretrale
58.94.31↔	Revisione senza sostituzione di sistema per terapia adattabile dell'incontinenza	60.61.11↔	Asportazione locale di lesione prostatica, sovrapubica transvescicale
58.94.99↔	Terapia adattabile dell'incontinenza, altro	60.61.12↔	Asportazione locale di lesione prostatica, retropubica
59.00↔	Intervento retroperitoneale, NAS	60.61.13↔	Asportazione locale di lesione prostatica, per via perineale
59.02↔	Altra lisi di aderenze perirenali o periureterali	60.61.99↔	Asportazione locale di lesione prostatica, altro
		60.62↔	Prostatectomia trans-perineale
		60.69↔	Altra prostatectomia

**ADRG L17****Altri interventi sull'uretra o sulla vescica**

Almeno una Procedura nella tabella L17-1

**DRG L17A****Altri interventi sull'uretra o sulla vescica, più di un giorno di degenza**

Durata del soggiorno &gt; 1 giorno

**DRG L17B****Altri interventi sull'uretra o sulla vescica, un giorno di degenza****Procedura L17-1**

57.0x.00‡↔	Drenaggio transuretrale della vescica, NAS	58.49.30↔	Riparazione uretrale in due stadi, secondo stadio, NAS
57.0x.10‡↔	Drenaggio transuretrale della vescica, rimozione di calcolo	58.49.31↔	Riparazione uretrale in due stadi, secondo stadio, con cute prepuziale o peniena
57.0x.11‡↔	Drenaggio transuretrale della vescica, rimozione di corpo estraneo	58.49.33↔	Riparazione uretrale in due stadi, secondo stadio, con mucosa orale o vescicale
57.0x.99‡↔	Drenaggio transuretrale della vescica, altro	58.49.39↔	Riparazione uretrale in due stadi, secondo stadio, altro
57.92↔	Dilatazione collo vescicale	58.49.40↔	Revisione di riparazione uretrale
58.0↔	Uretrotomia	58.49.99↔	Altra riparazione uretrale, altro
58.1↔	Meatotomia uretrale	58.5x.00↔	Trattamento della stenosi uretrale, NAS
58.39.99↔	Altra asportazione o distruzione locale di lesione o tessuto dell'uretra, altro	58.5x.10↔	Trattamento della stenosi uretrale, incisione transuretrale dello sfintere uretrale esterno
58.43.00↔	Chiusura di altra fistola uretrale, NAS	58.5x.20↔	Trattamento della stenosi uretrale, uretrotomia interna,
58.43.99↔	Chiusura di altra fistola uretrale, altro	58.5x.99↔	Trattamento della stenosi uretrale, altro
58.45.00↔	Riparazione di ipospadia o epispadia, NAS	58.91↔	Incisione di tessuto periuretrale
58.45.99↔	Riparazione di ipospadia o epispadia, altro	60.99.00↔	Altri interventi sulla prostata, NAS
58.46.00↔	Altre ricostruzioni uretrali, NAS	60.99.10↔	Altri interventi sulla prostata, distruzione transrettale e percutanea di tessuto prostatico
58.46.99↔	Altre ricostruzioni uretrali, altro	60.99.11↔	Altri interventi sulla prostata, distruzione transrettale di tessuto prostatico tramite HIFU (High-Intensity Focused Ultrasound)
58.47↔	Meatoplastica uretrale	60.99.20↔	Impianto transuretrale di retrattori prostatici, numero non specificato
58.49.00↔	Altra riparazione uretrale, NAS	60.99.21↔	Impianto transuretrale di retrattori prostatici, da 1 a 4 retrattori prostatici
58.49.10↔	Riparazione uretrale in uno stadio con cute prepuziale o peniena	60.99.22↔	Impianto transuretrale di retrattori prostatici, 5 e più retrattori prostatici
58.49.11↔	Riparazione uretrale in uno stadio con mucosa orale o vescicale, altra ricostruzione	60.99.99↔	Altri interventi sulla prostata, altro
58.49.20↔	Riparazione uretrale in due stadi, primo stadio, con cute prepuziale o peniena		
58.49.21↔	Riparazione uretrale in due stadi, primo stadio, con mucosa orale o vescicale		
58.49.29↔	Altra riparazione uretrale, in due stadi, primo stadio, altra ricostruzione		

**ADRG L18****Interventi complessi transuretrali, percutanei-transrenali e altri interventi retroperitoneali complessi senza litotripsia extracorporea con onde d'urto (ESWL)**

Almeno una Procedura nella tabella L18-1

**DRG L18A****Interventi complessi transuretrali, percutanei-transuretrali e altri interventi retroperitoneali complessi senza litotripsia extracorporea con onde d'urto (ESWL), con CC estremamente gravi**

PCCL &gt; 3

**DRG L18B****Interventi complessi transuretrali, percutanei-transuretrali e altri interventi retroperitoneali complessi senza litotripsia extracorporea con onde d'urto (ESWL)****Procedura L18-1**

55.02.00†↔	Nefrostomia, NAS	55.04.11†↔	Nefrostomia percutanea con litotripsia, rimozione di calcolo dall'uretere
55.02.10†↔	Nefrostomia, percutanea transrenale	55.04.99†↔	Nefrostomia percutanea con litotripsia, altro
55.02.99†↔	Nefrostomia, altro	55.05†↔	Dilatazione percutanea transrenale del giunto pieloureterale
55.03.00†↔	Nefrostomia percutanea senza litotripsia, NAS	55.12†↔	Pielostomia
55.03.10†↔	Nefrostomia percutanea senza litotripsia, rimozione di calcolo dalla pelvi renale	57.49.00↔	Altra asportazione o distruzione transuretrale di lesione o tessuto vescicale, NAS
55.03.11†↔	Nefrostomia percutanea senza litotripsia, rimozione di calcolo renale dall'uretere	57.49.11↔	Altra distruzione transuretrale di lesione o tessuto vescicale
55.03.99†↔	Nefrostomia percutanea senza litotripsia, altro	57.49.12↔	Altra resezione transuretrale di lesione o tessuto vescicale
55.04.00†↔	Nefrostomia percutanea con litotripsia, NAS	57.49.99↔	Altra asportazione o distruzione transuretrale di lesione o tessuto vescicale, altro
55.04.10†↔	Nefrostomia percutanea con litotripsia, rimozione di calcolo dalla pelvi renale		

**ADRG L19****Interventi transuretrali eccetto prostatectomia e ureterorenoscopia complesse con litotripsia extracorporea con onde d'urto (ESWL) o tecnica laser**

Almeno una Procedura nella tabella L19-1 e (Procedura nella tabella L19-2 o Procedura nella tabella L19-3)

**DRG L19Z****Interventi transuretrali eccetto prostatectomia e ureterorenoscopia complesse con litotripsia extracorporea con onde d'urto (ESWL) o termoablazione percutanea del rene o tecnica laser****Procedura L19-1**

55.33†↔	Escissione percutanea di lesione o tessuto renale	58.49.11↔	Riparazione uretrale in uno stadio con mucosa orale o vescicale, altra ricostruzione
55.35†↔	Ablazione altra e non specificata di lesione o tessuto renale	58.49.20↔	Riparazione uretrale in due stadi, primo stadio, con cute prepuziale o peniena
56.0x.00↔	Rimozione di ostruzione ureterale e di pelvi renale per via transuretrale, NAS	58.49.21↔	Riparazione uretrale in due stadi, primo stadio, con mucosa orale o vescicale
56.0x.10↔	Rimozione di ostruzione ureterale e di pelvi renale per via transuretrale, rimozione di calcolo	58.49.29↔	Altra riparazione uretrale, in due stadi, primo stadio, altra ricostruzione
56.0x.11↔	Rimozione di ostruzione ureterale e di pelvi renale per via transuretrale, rimozione di corpo estraneo	58.49.30↔	Riparazione uretrale in due stadi, secondo stadio, NAS
56.0x.99↔	Rimozione di ostruzione ureterale e di pelvi renale per via transuretrale, altro	58.49.31↔	Riparazione uretrale in due stadi, secondo stadio, con cute prepuziale o peniena
56.33†↔	Biopsia chiusa endoscopica dell'uretere	58.49.33↔	Riparazione uretrale in due stadi, secondo stadio, con mucosa orale o vescicale
56.99.00↔	Altri interventi sull'uretere, NAS	58.49.39↔	Riparazione uretrale in due stadi, secondo stadio, altro
56.99.10↔	Liberazione dell'uretere (per esplorazione)	58.49.40↔	Revisione di riparazione uretrale
56.99.20↔	Revisione dell'uretere, chirurgica a cielo aperto	58.49.99↔	Altra riparazione uretrale, altro
56.99.21↔	Revisione dell'uretere, per altra via	58.93.00†↔	Impianto, revisione e rimozione di protesi di sfintere urinario, NAS
56.99.30↔	Altri interventi sull'uretere, iniezione per insufficienza dell'ostio ureterale, transuretrale	58.93.21†↔	Rimozione di protesi di sfintere vescicale
56.99.31↔	Altri interventi sull'uretere, iniezione per insufficienza dell'ostio ureterale, chirurgica a cielo aperto	58.93.31†↔	Revisione senza sostituzione di protesi di sfintere vescicale
56.99.32↔	Altri interventi sull'uretere, iniezione per insufficienza dell'ostio ureterale, per altra via	58.93.99†↔	Impianto, revisione e rimozione di protesi di sfintere vescicale, altro
56.99.99↔	Altri interventi sull'uretere, altro	58.99.00†↔	Altri interventi sull'uretra e sul tessuto periuretrale, NAS
57.0x.12†↔	Drenaggio transuretrale della vescica, evacuazione chirurgica di tamponamento vescicale	58.99.10†↔	Altri interventi sull'uretra e sul tessuto periuretrale, posa e sostituzione di stent nell'uretra
57.41↔	Lisi transuretrale di aderenze intraluminali	58.99.99†↔	Altri interventi sull'uretra e sul tessuto periuretrale, altro
58.49.00↔	Altra riparazione uretrale, NAS	59.95↔	Litotripsia con ultrasuoni o elettroidraulica
58.49.10↔	Riparazione uretrale in uno stadio con cute prepuziale o peniena	60.61.00↔	Asportazione locale di lesione prostatica, NAS

60.61.10↔	Asportazione locale di lesione prostatica, transuretrale	60.61.99↔	Asportazione locale di lesione prostatica, altro
60.61.11↔	Asportazione locale di lesione prostatica, sovrapubica transvescicale	60.95↔	Dilatazione transuretrale mediante palloncino dell'uretra prostatica
60.61.12↔	Asportazione locale di lesione prostatica, retropubica	60.99.31↔	Inserzione di stent nell'uretra prostatica
60.61.13↔	Asportazione locale di lesione prostatica, per via perineale	97.65‡↔	Rimozione di stent uretrale

**Procedura L19-2**

98.51‡↔ Litotripsia extracorporea del rene, uretere e/o vescica

**Procedura L19-3**

00.99.30‡↔ Tecnica laser

**ADRG L20****Interventi transuretrali eccetto prostatectomia e ureterorenoscopia complesse senza litotripsia extracorporea con onde d'urto (ESWL)**

Almeno una Procedura nella tabella L20-3

**DRG L20A****Interventi transuretrali eccetto prostatectomia e ureterorenoscopia complesse, con CC estremamente gravi**

PCCL &gt; 3

**DRG L20B****Interventi transuretrali eccetto prostatectomia e ureterorenoscopia complesse, con intervento complesso o paraplegia / tetraplegia**

Almeno una Procedura nella tabella L20-4 e (Procedura nella tabella L20-5 o Diagnosi nella tabella L20-1) o Diagnosi secondaria nella tabella L20-2

**DRG L20C****Interventi transuretrali eccetto prostatectomia e ureterorenoscopia complesse senza litotripsia extracorporea con onde d'urto (ESWL)****Diagnosi L20-1**

N13.2	Idronefrosi con ostruzione per calcolosi renale e ureterale	N20.2	Calcolo del rene con calcolo dell'uretere
N20.0	Calcolo del rene		

**Diagnosi secondaria L20-2**

G04.1	Paraplegia spastica tropicale	G82.33	Tetraparesi e tetraplegia flaccida: Lesione midollare spinale incompleta cronica
G82.02	Paraparesi e paraplegia flaccida: Lesione midollare spinale completa cronica	G82.42	Tetraparesi e tetraplegia spastica: Lesione midollare spinale completa cronica
G82.03	Paraparesi e paraplegia flaccida: Lesione midollare spinale incompleta cronica	G82.43	Tetraparesi e tetraplegia spastica: Lesione midollare spinale incompleta cronica
G82.12	Paraparesi e paraplegia spastica: Lesione midollare spinale completa cronica	G82.52	Tetraparesi e tetraplegia non specificata: Lesione midollare spinale completa cronica
G82.13	Paraparesi e paraplegia spastica: Lesione midollare spinale incompleta cronica	G82.53	Tetraparesi e tetraplegia non specificata: Lesione midollare spinale incompleta cronica
G82.22	Paraparesi e paraplegia non specificata: Lesione midollare spinale completa cronica	P11.51	Trauma da parto della colonna vertebrale e del midollo spinale: Con paraplegia cronica
G82.23	Paraparesi e paraplegia non specificata: Lesione midollare spinale incompleta cronica		
G82.32	Tetraparesi e tetraplegia flaccida: Lesione midollare spinale completa cronica		

**Procedura L20-3**

55.33‡↔	Escissione percutanea di lesione o tessuto renale	56.99.00↔	Altri interventi sull'uretere, NAS
55.35‡↔	Ablazione altra e non specificata di lesione o tessuto renale	56.99.10↔	Liberazione dell'uretere (per esplorazione)
56.0x.00↔	Rimozione di ostruzione ureterale e di pelvi renale per via transuretrale, NAS	56.99.20↔	Revisione dell'uretere, chirurgica a cielo aperto
56.0x.10↔	Rimozione di ostruzione ureterale e di pelvi renale per via transuretrale, rimozione di calcolo	56.99.21↔	Revisione dell'uretere, per altra via
56.0x.11↔	Rimozione di ostruzione ureterale e di pelvi renale per via transuretrale, rimozione di corpo estraneo	56.99.30↔	Altri interventi sull'uretere, iniezione per insufficienza dell'ostio ureterale, transuretrale
56.0x.99↔	Rimozione di ostruzione ureterale e di pelvi renale per via transuretrale, altro	56.99.31↔	Altri interventi sull'uretere, iniezione per insufficienza dell'ostio ureterale, chirurgica a cielo aperto
56.33‡↔	Biopsia chiusa endoscopica dell'uretere	56.99.32↔	Altri interventi sull'uretere, iniezione per insufficienza dell'ostio ureterale, per altra via
		56.99.99↔	Altri interventi sull'uretere, altro

57.0x.12†↔	Drenaggio transuretrale della vescica, evacuazione chirurgica di tamponamento vescicale	58.93.21†↔	Rimozione di protesi di sfintere vescicale
57.41↔	Lisi transuretrale di aderenze intraluminali	58.93.31†↔	Revisione senza sostituzione di protesi di sfintere vescicale
58.49.00↔	Altra riparazione uretrale, NAS	58.93.99†↔	Impianto, revisione e rimozione di protesi di sfintere vescicale, altro
58.49.10↔	Riparazione uretrale in uno stadio con cute prepuziale o peniena	58.99.00†↔	Altri interventi sull'uretra e sul tessuto periuretrale, NAS
58.49.11↔	Riparazione uretrale in uno stadio con mucosa orale o vescicale, altra ricostruzione	58.99.10†↔	Altri interventi sull'uretra e sul tessuto periuretrale, posa e sostituzione di stent nell'uretra
58.49.20↔	Riparazione uretrale in due stadi, primo stadio, con cute prepuziale o peniena	58.99.99†↔	Altri interventi sull'uretra e sul tessuto periuretrale, altro
58.49.21↔	Riparazione uretrale in due stadi, primo stadio, con mucosa orale o vescicale	59.95↔	Litotrissia con ultrasuoni o elettroidraulica
58.49.29↔	Altra riparazione uretrale, in due stadi, primo stadio, altra ricostruzione	60.61.00↔	Asportazione locale di lesione prostatica, NAS
58.49.30↔	Riparazione uretrale in due stadi, secondo stadio, NAS	60.61.10↔	Asportazione locale di lesione prostatica, transuretrale
58.49.31↔	Riparazione uretrale in due stadi, secondo stadio, con cute prepuziale o peniena	60.61.11↔	Asportazione locale di lesione prostatica, sovrapubica transvescicale
58.49.33↔	Riparazione uretrale in due stadi, secondo stadio, con mucosa orale o vescicale	60.61.12↔	Asportazione locale di lesione prostatica, retropubica
58.49.39↔	Riparazione uretrale in due stadi, secondo stadio, altro	60.61.13↔	Asportazione locale di lesione prostatica, per via perineale
58.49.40↔	Revisione di riparazione uretrale	60.61.99↔	Asportazione locale di lesione prostatica, altro
58.49.99↔	Altra riparazione uretrale, altro	60.95↔	Dilatazione transuretrale mediante palloncino dell'uretra prostatica
58.93.00†↔	Impianto, revisione e rimozione di protesi di sfintere urinario, NAS	60.99.31↔	Inserzione di stent nell'uretra prostatica
		97.65†↔	Rimozione di stent uretrale

### Procedura L20-4

55.33†↔	Escissione percutanea di lesione o tessuto renale	56.0x.11↔	Rimozione di ostruzione ureterale e di pelvi renale per via transuretrale, rimozione di corpo estraneo
55.35†↔	Ablazione altra e non specificata di lesione o tessuto renale	56.0x.99↔	Rimozione di ostruzione ureterale e di pelvi renale per via transuretrale, altro
56.0x.00↔	Rimozione di ostruzione ureterale e di pelvi renale per via transuretrale, NAS	56.33†↔	Biopsia chiusa endoscopica dell'uretere
56.0x.10↔	Rimozione di ostruzione ureterale e di pelvi renale per via transuretrale, rimozione di calcolo	59.95↔	Litotrissia con ultrasuoni o elettroidraulica

### Procedura L20-5

00.99.30†↔ Tecnica laser

## ADRG L33

### Procedure OR complesse in più tempi per malattie e disturbi dell'apparato urinario o terapia a pressione negativa complessa

Almeno due Trattamenti, che sono temporalmente distanti di almeno un giorno nella [almeno due Procedure nella tabella L33-1] o Procedura nella tabella L33-2 e Procedura nella tabella L33-3 e Certe procedure OR a quattro tempi

## DRG L33Z

### Procedure OR complesse in più tempi per malattie e disturbi dell'apparato urinario o terapia a pressione negativa complessa

#### Procedura L33-1

01.23.00↔	Riapertura di pregressa craniotomia, NAS	01.31.00↔	Incisione delle meningi cerebrali, NAS
01.23.10↔	Riapertura di pregressa craniotomia con inserzione di drenaggio	01.31.10↔	Incisione delle meningi cerebrali per evacuazione di ematoma (igroma) subdurale
01.23.20↔	Riapertura di pregressa craniotomia con rimozione di materiale alloplastico o di sistema di somministrazione farmacologica dalle ossa del cranio	01.31.11↔	Incisione delle meningi cerebrali per evacuazione di empiema subdurale
01.23.21↔	Riapertura di pregressa craniotomia con rimozione di materiale alloplastico o di sistema di somministrazione farmacologica dallo spazio epidurale	01.31.20↔	Incisione delle meningi cerebrali per drenaggio di liquido subdurale e subaracnoideo
01.23.29↔	Riapertura di pregressa craniotomia con rimozione di altro materiale	01.31.99↔	Incisione delle meningi cerebrali, altro
01.23.99↔	Riapertura di pregressa craniotomia, altro	01.32.00↔	Lobotomia e trattotomia, NAS
01.26↔	Inserzione e sostituzione di catetere nella cavità cranica o nel tessuto cerebrale	01.32.10↔	Lobotomia e trattotomia, Cingolotomia
01.28↔	Inserzione di catetere(i) intracranico(i) attraverso foro(i) di trapanazione	01.32.11↔	Lobotomia e trattotomia, Transezione subpiale
01.29.00↔	Revisione senza sostituzione di catetere(i) nella cavità cranica o nel tessuto cerebrale, NAS	01.32.12↔	Lobotomia e trattotomia, Lobotomie multiple
01.29.10↔	Revisione stereotassica senza sostituzione di cateteri intracerebrali per infusione intraventricolare	01.32.20↔	Lobotomia e trattotomia, Interruzione stereotassica di sistemi di vie encefaliche
01.29.99↔	Revisione senza sostituzione di catetere(i) nella cavità cranica o nel tessuto cerebrale, altro	01.32.99↔	Lobotomia e trattotomia, altro
		01.39.00↔	Altre incisioni cerebrali, NAS
		01.39.10↔	Altre incisioni cerebrali per evacuazione di ematoma intracerebrale
		01.39.11↔	Altre incisioni cerebrali per evacuazione di ascesso intracerebrale

01.39.19↔	Altre incisioni cerebrali, evacuazione di altro liquido intracerebrale	02.05.11↔	Inserzione di impianto CAD nel neurocranio senza interessamento dello splanocranio, difetto maggiore o complesso
01.39.20↔	Altre incisioni cerebrali, Evacuazione stereotassica di ematoma intracranico	02.05.20↔	Inserzione di impianto CAD nel neurocranio con interessamento di orbita, regione temporale o seno frontale, fino a 2 regioni
01.39.21↔	Altre incisioni cerebrali, Evacuazione stereotassica di ascesso intracranico	02.05.30↔	Inserzione di impianto CAD nel neurocranio con interessamento di più regioni dello splanocranio, da 3 regioni
01.39.29↔	Altre incisioni cerebrali, Evacuazione stereotassica di altro liquido intracranico	02.05.41↔	Reinserzione di placca cranica autologa
01.39.30↔	Altre incisioni cerebrali, Rimozione di corpo estraneo intracerebrale	02.05.99↔	Inserzione di placca cranica, altro
01.39.40↔	Inserzione di drenaggio esterno nel sistema liquorale (es. ventricolare, cisternale, subdurale)	02.06.00↔	Altri tipi di osteoplastica del cranio, NAS
01.39.41↔	Inserzione di serbatoio nel sistema liquorale (es. ventricolare, cisternale, subdurale)	02.06.10↔	Cranioplastica fronto-orbitale per spostamento osseo
01.39.42↔	Rimozione di serbatoio dal sistema liquorale (es. ventricolare, cisternale, subdurale)	02.06.20↔	Riparazione del neurocranio senza interessamento dello splanocranio, con impianto semplice (cemento osseo, materiale alloplastico)
01.39.50↔	Rimozione di impianto intracranico	02.06.30↔	Riparazione di neurocranio e splanocranio o del solo splanocranio, con impianto semplice (cemento osseo, materiale alloplastico)
01.39.99↔	Altre incisioni cerebrali, altro	02.06.99↔	Altri tipi di osteoplastica del cranio (cranioplastica), altro
01.41↔	Interventi sul talamo	02.07↔	Rimozione di placca del cranio
01.42↔	Interventi sul globo pallido	02.11↔	Sutura semplice della dura madre
01.51.00↔	Asportazione di lesione o di tessuto delle meningi cerebrali, NAS	02.12.00↔	Altra riparazione delle meningi cerebrali, NAS
01.51.10↔	Asportazione di tessuto tumorale dalle meningi cerebrali con isolamento di tessuto adiacente infiltrato	02.12.10↔	Altra riparazione delle meningi cerebrali senza cranioplastica
01.51.99↔	Asportazione di lesione o di tessuto delle meningi cerebrali, altro	02.12.20↔	Altra riparazione delle meningi cerebrali con cranioplastica
01.52.00↔	Emisferectomia, NAS	02.12.21↔	Altra duraplastica con cranioplastica della convessità
01.52.10↔	Emisferectomia, tessuto tumorale intracerebrale di origine cerebrale	02.12.22↔	Altra duraplastica con cranioplastica del passaggio craniocervicale
01.52.11↔	Emisferectomia, tessuto tumorale intracerebrale di origine extracerebrale	02.12.31↔	Duraplastica frontobasale con lembo peduncolato
01.52.99↔	Emisferectomia, altro	02.12.99↔	Altra riparazione delle meningi cerebrali, altro
01.53.00↔	Lobectomia cerebrale, NAS	02.13↔	Legatura dei vasi delle meningi
01.53.10↔	Lobectomia cerebrale, tessuto tumorale intracerebrale di origine cerebrale	02.14↔	Plessectomia coroidea
01.53.11↔	Lobectomia cerebrale, tessuto tumorale intracerebrale di origine extracerebrale	02.2↔	Ventricolostomia
01.53.99↔	Lobectomia cerebrale, altro	02.31↔	Shunt fra ventricolo e strutture del capo e del collo
01.59.00↔	Altra asportazione o distruzione di lesione o di tessuto cerebrale, NAS	02.32↔	Shunt fra ventricolo e sistema circolatorio
01.59.10↔	Altra asportazione di tessuto tumorale intracerebrale di origine cerebrale	02.33↔	Shunt fra ventricolo e cavità toracica
01.59.11↔	Altra asportazione di tessuto tumorale intracerebrale di origine extracerebrale	02.34↔	Shunt fra ventricolo, cavità addominale e i suoi organi
01.59.12↔	Altra asportazione o distruzione di lesione o di tessuto cerebrale, sbrigliamento di contusione cerebrale	02.35↔	Shunt fra ventricolo ed apparato urinario
01.59.19↔	Altra asportazione o distruzione di lesione o di tessuto cerebrale, altro	02.39↔	Altri interventi per il drenaggio ventricolare
01.59.20↔	Altra distruzione di tessuto tumorale intracerebrale di origine cerebrale	02.43↔	Rimozione di shunt ventricolare
01.59.21↔	Altra distruzione di tessuto tumorale intracerebrale di origine extracerebrale	02.51.00↔	Sinangiosi, NAS
01.59.29↔	Altra distruzione di lesione o di tessuto cerebrale, altro	02.51.11↔	EDAS (encefalo-duro-arterio-sinangiosi)
01.59.99↔	Altra asportazione o distruzione di lesione o di tessuto cerebrale, altro	02.51.12↔	EDS (encefalo-duro-sinangiosi), posa della dura madre invertita sulla corteccia cerebrale
01.6x.10↔	Asportazione e distruzione di tessuto tumorale dalla base del cranio	02.51.13↔	EDS (encefalo-duro-sinangiosi), posa di un'arteria e della dura madre invertita sulla corteccia cerebrale
01.6x.11↔	Asportazione e distruzione di tessuto tumorale dalla calotta	02.51.14↔	EMS (encefalo-mio-sinangiosi)
01.6x.20↔	Asportazione e distruzione di altro tessuto patologico dalla base del cranio	02.51.15↔	EGPS (encefalo-galea-periostio-sinangiosi)
01.6x.21↔	Asportazione e distruzione di altro tessuto patologico dalla calotta	02.51.99↔	Sinangiosi, altro
01.6x.22↔	Asportazione e distruzione di altro tessuto patologico dalla base del cranio e dalla calotta con meningi cerebrali	02.91↔	Separazione di aderenze corticali
02.01↔	Apertura di suture del cranio	02.92↔	Interventi riparativi sul cervello
02.02↔	Riposizionamento di frammenti di frattura affossata del cranio	02.93.30↔	Impianto o sostituzione di elettrodo(i) di neurostimolatore intracranico, NAS
02.03↔	Formazione di opercoli cranici	02.93.31↔	Impianto o sostituzione di microelettrodi temporanei per derivazione e stimolazione uniloculare
02.04.00↔	Innesto osseo sul cranio, NAS	02.93.32↔	Impianto o sostituzione di microelettrodi temporanei per derivazione e stimolazione multiloculare
02.04.10↔	Innesto osseo sul cranio, calotta cranica	02.93.33↔	Impianto o sostituzione di microelettrodi permanenti per derivazione e stimolazione uniloculare
02.04.99↔	Innesto osseo sul cranio, altro	02.93.34↔	Impianto o sostituzione di microelettrodi permanenti per derivazione e stimolazione multiloculare
02.05.00↔	Inserzione di placca cranica, NAS	02.93.39↔	Impianto o sostituzione di elettrodo(i) di neurostimolatore intracranico, altro
02.05.10↔	Inserzione di impianto CAD nel neurocranio senza interessamento dello splanocranio, difetto semplice	02.93.40↔	Revisione senza sostituzione di elettrodo(i) di neurostimolatore intracranico, NAS
		02.93.41↔	Revisione senza sostituzione di elettrodo(i) di neurostimolatore intracranico, stereotassica, sistema a elettrodo singolo permanente per la stimolazione permanente
		02.93.42↔	Revisione senza sostituzione di elettrodo(i) di neurostimolatore intracranico, stereotassica, sistema a più elettrodi permanenti per la stimolazione permanente
		02.93.49↔	Revisione senza sostituzione di elettrodo(i) di neurostimolatore intracranico, altro
		02.93.51↔	Rimozione di elettrodo(i) di neurostimolatore intracranico

02.96↔	Applicazione di elettrodi sfenoidali	16.52.99↔	Altra esenterazione dell'orbita con rimozione terapeutica di osso orbitale
02.99.10↔	Interventi stereotassici sul sistema liquorale	16.59.00↔	Altra esenterazione dell'orbita, NAS
02.99.11↔	Impianto o espianto stereotassico di materiale radioattivo quale intervento indipendente	16.59.10↔	Altra esenterazione dell'orbita, con conservazione della cute palpebrale
02.99.12↔	Impianto stereotassico di tessuto nel cranio, nel cervello e nelle meningi cerebrali	16.59.11↔	Altra esenterazione dell'orbita, senza conservazione della cute palpebrale
02.99.13↔	Instillazione stereotassica di medicinali quale intervento indipendente	16.59.99↔	Altra esenterazione dell'orbita, altro
02.99.14↔	Impianto, revisione o sostituzione stereotassica di cateteri intracerebrali per infusione intraventricolare	16.63↔	Revisione della cavità dopo enucleazione con innesto
02.99.20↔	Conversione di shunt liquorale (o derivazione di liquido cerebrospinale) in derivazione multipla	16.64↔	Altra revisione della cavità dopo enucleazione
02.99.29↔	Altra revisione e rimozione di derivazioni liquorali	16.66↔	Altra revisione di eviscerazione della cavità orbitale
02.99.30↔	Impianto o sostituzione di sonda di misura intracranica	18.71.00↔	Ricostruzione di padiglione auricolare, NAS
02.99.31↔	Revisione senza sostituzione di sonda di misura intracranica	18.71.10↔	Ricostruzione di padiglione auricolare, parziale, NAS
02.99.40↔	Impianto o sostituzione di neuroprotesi	18.71.11↔	Ricostruzione di padiglione auricolare, parziale con espansore tissutale
02.99.41↔	Revisione senza sostituzione di neuroprotesi	18.71.12↔	Ricostruzione di padiglione auricolare, parziale con lembo galeale
02.99.50↔	Impianto e rimozione di sistema di cateteri a palloncino per brachiterapia intracerebrale	18.71.13↔	Ricostruzione di padiglione auricolare, parziale con innesto di cartilagine
02.99.90↔	Altri interventi stereotassici sul cranio, sul cervello e sulle meningi	18.71.14↔	Ricostruzione di padiglione auricolare, parziale con lembo microvascolare
03.53.11↔	Riduzione chiusa di frattura vertebrale con fissazione esterna	18.71.19↔	Ricostruzione di padiglione auricolare, parziale, altro
03.53.20↔	Riduzione aperta di fratture vertebrali	18.71.20↔	Ricostruzione di padiglione auricolare, totale, NAS
04.01.00↔	Asportazione di neurinoma acustico, NAS	18.71.21↔	Ricostruzione di padiglione auricolare, totale con espansore tissutale
04.01.10↔	Asportazione di neurinoma acustico mediante craniotomia	18.71.22↔	Ricostruzione di padiglione auricolare, totale con lembo galeale
04.01.11↔	Asportazione di neurinoma acustico, Approccio translabyrinthico	18.71.23↔	Ricostruzione di padiglione auricolare, totale con innesto di cartilagine
04.01.99↔	Asportazione di neurinoma acustico, altro	18.71.24↔	Ricostruzione di padiglione auricolare, totale con lembo microvascolare
04.41↔	Decompressione della radice del trigemino	18.71.29↔	Ricostruzione di padiglione auricolare, totale, altro
07.51↔	Esplorazione della regione pineale	18.71.30↔	Impianto di materiale alloplastico nella ricostruzione di padiglione auricolare
07.52↔	Incisione della ghiandola pineale	18.71.99↔	Ricostruzione di padiglione auricolare, altro
07.53↔	Asportazione parziale della ghiandola pineale	25.2x.00↔	Glossectomia parziale, NAS
07.54↔	Asportazione della ghiandola pineale	25.2x.09↔	Glossectomia parziale, altro
07.59↔	Altri interventi sulla ghiandola pineale	25.2x.10↔	Glossectomia parziale, approccio transorale, NAS
07.61↔	Asportazione parziale dell'ipofisi, per via transfrontale	25.2x.11↔	Glossectomia parziale, approccio transorale, senza ricostruzione
07.62↔	Asportazione parziale dell'ipofisi, per via trans-sfenoidale	25.2x.12↔	Glossectomia parziale, approccio transorale, ricostruzione con mucosa locale
07.63↔	Asportazione parziale dell'ipofisi, per via non specificata	25.2x.13↔	Glossectomia parziale, approccio transorale, ricostruzione con lembo miocutaneo
07.64↔	Asportazione totale dell'ipofisi per via transfrontale	25.2x.14↔	Glossectomia parziale, approccio transorale, ricostruzione con innesto libero con anastomosi microvascolare
07.65↔	Asportazione totale dell'ipofisi per via trans-sfenoidale	25.2x.19↔	Glossectomia parziale, approccio transorale, con altra ricostruzione
07.68↔	Asportazione totale dell'ipofisi, per altra via specificata	25.2x.20↔	Glossectomia parziale, approccio transmandibolare, NAS
07.69↔	Asportazione totale dell'ipofisi per via non specificata	25.2x.21↔	Glossectomia parziale, approccio transmandibolare, senza ricostruzione
07.71↔	Esplorazione della fossa ipofisaria	25.2x.22↔	Glossectomia parziale, approccio transmandibolare, ricostruzione con mucosa locale
07.72↔	Incisione dell'ipofisi	25.2x.23↔	Glossectomia parziale, approccio transmandibolare, ricostruzione con lembo miocutaneo
07.79↔	Altri interventi sull'ipofisi	25.2x.24↔	Glossectomia parziale, approccio transmandibolare, ricostruzione con innesto libero con anastomosi microvascolare
07.80↔	Timectomia, NAS	25.2x.29↔	Glossectomia parziale, approccio transmandibolare, con altra ricostruzione
07.81↔	Altra asportazione parziale del timo	25.2x.30↔	Pelviglossectomia, approccio transorale, NAS
07.82↔	Altra asportazione totale del timo	25.2x.31↔	Pelviglossectomia, approccio transorale, senza ricostruzione
07.83↔	Asportazione parziale del timo in toracosopia	25.2x.32↔	Pelviglossectomia, approccio transorale, ricostruzione con mucosa locale
07.84↔	Asportazione totale del timo in toracosopia	25.2x.33↔	Pelviglossectomia, approccio transorale, ricostruzione con lembo miocutaneo
07.91↔	Esplorazione dell'area timica	25.2x.34↔	Pelviglossectomia, approccio transorale, ricostruzione con innesto libero con anastomosi microvascolare
07.92↔	Altra incisione del timo	25.2x.39↔	Pelviglossectomia, approccio transorale, con altra ricostruzione
07.93↔	Riparazione del timo	25.2x.40↔	Pelviglossectomia, approccio transmandibolare, NAS
07.95↔	Incisione del timo in toracosopia	25.2x.41↔	Pelviglossectomia, approccio transmandibolare, senza ricostruzione
07.98↔	Altri interventi non specificati sul timo in toracosopia	25.2x.42↔	Pelviglossectomia, approccio transmandibolare, ricostruzione con mucosa locale
07.99↔	Altri interventi non specificati sul timo		
16.01↔	Orbitotomia con lembo osseo		
16.02↔	Orbitotomia con inserzione di impianto orbitale		
16.09↔	Altra orbitotomia		
16.51.00↔	Esenterazione dell'orbita con rimozione di strutture adiacenti, NAS		
16.51.10↔	Esenterazione dell'orbita con rimozione di strutture adiacenti, con conservazione della cute palpebrale		
16.51.11↔	Esenterazione dell'orbita con rimozione di strutture adiacenti, senza conservazione della cute palpebrale		
16.51.99↔	Altra esenterazione dell'orbita con rimozione di strutture adiacenti		
16.52.00↔	Esenterazione dell'orbita con rimozione terapeutica di osso orbitale, NAS		
16.52.10↔	Esenterazione dell'orbita con rimozione terapeutica di osso orbitale, con conservazione della cute palpebrale		
16.52.11↔	Esenterazione dell'orbita con rimozione terapeutica di osso orbitale, senza conservazione della cute palpebrale		



25.2x.43↔	Pelviglossectomia, approccio transmandibolare, ricostruzione con lembo miocutaneo	25.4x.12↔	Glossectomia radicale, approccio transorale, ricostruzione con mucosa locale
25.2x.44↔	Pelviglossectomia, approccio transmandibolare, ricostruzione con innesto libero con anastomosi microvascolare	25.4x.13↔	Glossectomia radicale, approccio transorale, ricostruzione con lembo miocutaneo
25.2x.49↔	Pelviglossectomia, approccio transmandibolare, con altra ricostruzione	25.4x.14↔	Glossectomia radicale, approccio transorale, ricostruzione con innesto libero con anastomosi microvascolare
25.2x.50↔	Pelviglossomandibolectomia, NAS	25.4x.19↔	Glossectomia radicale, approccio transorale, con altra ricostruzione
25.2x.51↔	Pelviglossomandibolectomia, senza ricostruzione	25.4x.20↔	Glossectomia radicale, approccio transmandibolare, NAS
25.2x.52↔	Pelviglossomandibolectomia, ricostruzione con mucosa locale	25.4x.21↔	Glossectomia radicale, approccio transmandibolare, senza ricostruzione
25.2x.53↔	Pelviglossomandibolectomia, ricostruzione con lembo miocutaneo	25.4x.22↔	Glossectomia radicale, approccio transmandibolare, ricostruzione con mucosa locale
25.2x.54↔	Pelviglossomandibolectomia, ricostruzione con innesto libero con anastomosi microvascolare	25.4x.23↔	Glossectomia radicale, approccio transmandibolare, ricostruzione con lembo miocutaneo
25.2x.59↔	Pelviglossomandibolectomia, con altra ricostruzione	25.4x.24↔	Glossectomia radicale, approccio transmandibolare, ricostruzione con innesto libero con anastomosi microvascolare
25.3x.00↔	Glossectomia totale, NAS	25.4x.29↔	Glossectomia radicale, approccio transmandibolare, con altra ricostruzione
25.3x.09↔	Glossectomia totale, altro	25.4x.30↔	Pelviglossectomia radicale, approccio transorale, NAS
25.3x.10↔	Glossectomia totale, approccio transorale, NAS	25.4x.31↔	Pelviglossectomia radicale, approccio transorale, senza ricostruzione
25.3x.11↔	Glossectomia totale, approccio transorale, senza ricostruzione	25.4x.32↔	Pelviglossectomia radicale, approccio transorale, ricostruzione con mucosa locale
25.3x.12↔	Glossectomia totale, approccio transorale, ricostruzione con mucosa locale	25.4x.33↔	Pelviglossectomia radicale, approccio transorale, ricostruzione con lembo miocutaneo
25.3x.13↔	Glossectomia totale, approccio transorale, ricostruzione con lembo miocutaneo	25.4x.34↔	Pelviglossectomia radicale, approccio transorale, ricostruzione con innesto libero con anastomosi microvascolare
25.3x.14↔	Glossectomia totale, approccio transorale, ricostruzione con innesto libero con anastomosi microvascolare	25.4x.39↔	Pelviglossectomia radicale, approccio transorale, con altra ricostruzione
25.3x.19↔	Glossectomia totale, approccio transorale, con altra ricostruzione	25.4x.40↔	Pelviglossectomia radicale, approccio transmandibolare, NAS
25.3x.20↔	Glossectomia totale, approccio transmandibolare, NAS	25.4x.41↔	Pelviglossectomia radicale, approccio transmandibolare, senza ricostruzione
25.3x.21↔	Glossectomia totale, approccio transmandibolare, senza ricostruzione	25.4x.42↔	Pelviglossectomia radicale, approccio transmandibolare, ricostruzione con mucosa locale
25.3x.22↔	Glossectomia totale, approccio transmandibolare, ricostruzione con mucosa locale	25.4x.43↔	Pelviglossectomia radicale, approccio transmandibolare, ricostruzione con lembo miocutaneo
25.3x.23↔	Glossectomia totale, approccio transmandibolare, ricostruzione con lembo miocutaneo	25.4x.44↔	Pelviglossectomia radicale, approccio transmandibolare, ricostruzione con innesto libero con anastomosi microvascolare
25.3x.24↔	Glossectomia totale, approccio transmandibolare, ricostruzione con innesto libero con anastomosi microvascolare	25.4x.49↔	Pelviglossectomia radicale, approccio transmandibolare, con altra ricostruzione
25.3x.29↔	Glossectomia totale, approccio transmandibolare, con altra ricostruzione	25.4x.50↔	Pelviglossomandibolectomia radicale, NAS
25.3x.30↔	Pelviglossectomia totale, approccio transorale, NAS	25.4x.51↔	Pelviglossomandibolectomia radicale, senza ricostruzione
25.3x.31↔	Pelviglossectomia totale, approccio transorale, senza ricostruzione	25.4x.52↔	Pelviglossomandibolectomia radicale, ricostruzione con mucosa locale
25.3x.32↔	Pelviglossectomia totale, approccio transorale, ricostruzione con mucosa locale	25.4x.53↔	Pelviglossomandibolectomia radicale, ricostruzione con lembo miocutaneo
25.3x.33↔	Pelviglossectomia totale, approccio transorale, ricostruzione con lembo miocutaneo	25.4x.54↔	Pelviglossomandibolectomia radicale, ricostruzione con innesto libero con anastomosi microvascolare
25.3x.34↔	Pelviglossectomia totale, approccio transorale, ricostruzione con innesto libero con anastomosi microvascolare	25.4x.59↔	Pelviglossomandibolectomia radicale, con altra ricostruzione
25.3x.39↔	Pelviglossectomia totale, approccio transorale, con altra ricostruzione	25.4x.99↔	Glossectomia radicale, altro
25.3x.40↔	Pelviglossectomia totale, approccio transmandibolare, NAS	29.31↔	Miotomia cricofaringea
25.3x.41↔	Pelviglossectomia totale, approccio transmandibolare, senza ricostruzione	29.32.00↔	Diverticolectomia faringea, NAS
25.3x.42↔	Pelviglossectomia totale, approccio transmandibolare, ricostruzione con mucosa locale	29.32.10↔	Diverticolostomia endoscopica di diverticolo di Zenker
25.3x.43↔	Pelviglossectomia totale, approccio transmandibolare, ricostruzione con lembo miocutaneo	29.32.11↔	Diverticolectomia di diverticolo di Zenker
25.3x.44↔	Pelviglossectomia totale, approccio transmandibolare, ricostruzione con innesto libero con anastomosi microvascolare	29.32.99↔	Diverticolectomia faringea, altro
25.3x.49↔	Pelviglossectomia totale, approccio transmandibolare, con altra ricostruzione	29.33.00↔	Faringectomia (parziale), NAS
25.3x.50↔	Pelviglossomandibolectomia totale, NAS	29.33.10↔	Faringectomia parziale, senza ricostruzione
25.3x.51↔	Pelviglossomandibolectomia totale, senza ricostruzione	29.33.11↔	Faringectomia parziale, Ricostruzione con lembo peduncolato regionale o a distanza
25.3x.52↔	Pelviglossomandibolectomia totale, ricostruzione con mucosa locale	29.33.12↔	Faringectomia parziale, Ricostruzione con innesto libero con anastomosi microvascolare
25.3x.53↔	Pelviglossomandibolectomia totale, ricostruzione con lembo miocutaneo	29.33.20↔	Faringectomia totale, Ricostruzione con lembo peduncolato regionale o a distanza
25.3x.54↔	Pelviglossomandibolectomia totale, ricostruzione con innesto libero con anastomosi microvascolare	29.33.21↔	Faringectomia totale, Ricostruzione con innesto libero con anastomosi microvascolare, innesto intestinale libero o pull-up gastrico
25.3x.59↔	Pelviglossomandibolectomia totale, con altra ricostruzione	29.33.99↔	Faringectomia (parziale), altro
25.4x.00↔	Glossectomia radicale, NAS	29.39↔	Altra asportazione o distruzione di lesione o tessuto della faringe
25.4x.10↔	Glossectomia radicale, approccio transorale, NAS	29.4x.00↔	Intervento di plastica faringea, NAS
25.4x.11↔	Glossectomia radicale, approccio transorale, senza ricostruzione	29.4x.10↔	Intervento di plastica faringea, con mucosa locale o lembo cutaneo libero

29.4x.11↔	Intervento di plastica faringea, con lembo miocutaneo pedunculato	32.42.23↔	Lobectomia del polmone, chirurgica a cielo aperto, con linfadenectomia radicale, con dilatazione angioplastica
29.4x.12↔	Intervento di plastica faringea, con innesto con anastomosi microvascolare, innesto intestinale o pull-up gastrico	32.42.24↔	Lobectomia del polmone, chirurgica a cielo aperto, con linfadenectomia radicale, con dilatazione broncoplastica, con dilatazione angioplastica
29.4x.99↔	Intervento di plastica faringea, altro	32.42.29↔	Lobectomia del polmone, chirurgica a cielo aperto, con linfadenectomia radicale, altro
29.99↔	Altri interventi sulla faringe	32.42.30↔	Lobectomia del polmone, allargata
31.73↔	Chiusura di altra fistola della trachea	32.42.40↔	Lobectomia del polmone, bilobectomia, NAS
32.09.00↔	Altra asportazione o distruzione locale di lesione o tessuto bronchiale, NAS	32.42.41↔	Lobectomia del polmone, bilobectomia, senza dilatazione broncoplastica o angioplastica
32.09.10↔	Altra asportazione o distruzione locale di lesione o tessuto bronchiale, mediante toracotomia	32.42.42↔	Lobectomia del polmone, bilobectomia, con dilatazione broncoplastica
32.09.20↔	Altra asportazione o distruzione locale di lesione o tessuto bronchiale, mediante toracosopia	32.42.43↔	Lobectomia del polmone, bilobectomia, con dilatazione angioplastica
32.09.99↔	Altra asportazione o distruzione locale di lesione o tessuto bronchiale, altro	32.42.44↔	Lobectomia del polmone, bilobectomia, con dilatazione broncoplastica e angioplastica
32.1x.10↔	Altra asportazione bronchiale, resezione della biforcazione	32.42.49↔	Lobectomia del polmone, bilobectomia, altro
32.1x.20↔	Altra asportazione bronchiale, revisione per insufficienza di moncone bronchiale	32.42.99↔	Lobectomia del polmone, chirurgica a cielo aperto, altro
32.20↔	Asportazione di lesione o tessuto polmonare in toracosopia	32.49↔	Altra lobectomia del polmone
32.21↔	Plicatura di bolla enfisematosa	32.50↔	Pneumonectomia in toracosopia
32.22↔	Riduzione chirurgica del volume polmonare	32.51.00↔	Pneumonectomia, chirurgica a cielo aperto, NAS
32.23↔	Escissione aperta di lesione o tessuto polmonare	32.51.10↔	Pneumonectomia, chirurgica a cielo aperto, senza linfadenectomia radicale, NAS
32.25↔	Asportazione di lesione o tessuto polmonare in toracosopia	32.51.11↔	Pneumonectomia, chirurgica a cielo aperto, senza linfadenectomia radicale, senza dilatazione broncoplastica o angioplastica
32.26↔	Escissione altra o non precisata di lesione o tessuto polmonare	32.51.12↔	Pneumonectomia, chirurgica a cielo aperto, senza linfadenectomia radicale, con dilatazione broncoplastica
32.29↔	Altra asportazione o distruzione locale di lesione o tessuto polmonare	32.51.13↔	Pneumonectomia, chirurgica a cielo aperto, senza linfadenectomia radicale, con dilatazione angioplastica
32.30↔	Resezione segmentale anatomica del polmone per via toracosopica	32.51.14↔	Pneumonectomia, chirurgica a cielo aperto, senza linfadenectomia radicale, con dilatazione broncoplastica nonché dilatazione angioplastica
32.39↔	Altra resezione segmentale anatomica non specificata del polmone	32.51.19↔	Pneumonectomia, chirurgica a cielo aperto, senza linfadenectomia radicale, altro
32.41.00↔	Lobectomia del polmone in toracosopia, NAS	32.51.20↔	Pneumonectomia, chirurgica a cielo aperto, con linfadenectomia radicale, NAS
32.41.10↔	Lobectomia del polmone, per via toracosopica, senza menzione di linfadenectomia radicale, NAS	32.51.21↔	Pneumonectomia, chirurgica a cielo aperto, con linfadenectomia radicale, senza dilatazione broncoplastica o angioplastica
32.41.11↔	Lobectomia del polmone, per via toracosopica, senza menzione di linfadenectomia radicale, senza dilatazione broncoplastica o angioplastica	32.51.22↔	Pneumonectomia, chirurgica a cielo aperto, con linfadenectomia radicale, con dilatazione broncoplastica
32.41.12↔	Lobectomia del polmone, per via toracosopica, senza menzione di linfadenectomia radicale, con dilatazione broncoplastica	32.51.23↔	Pneumonectomia, chirurgica a cielo aperto, con linfadenectomia radicale, con dilatazione angioplastica
32.41.13↔	Lobectomia del polmone, per via toracosopica, senza menzione di linfadenectomia radicale, con dilatazione broncoplastica	32.51.24↔	Pneumonectomia, chirurgica a cielo aperto, con linfadenectomia radicale, con dilatazione broncoplastica nonché dilatazione angioplastica
32.41.14↔	Lobectomia del polmone, per via toracosopica, senza menzione di linfadenectomia radicale, con dilatazione broncoplastica nonché dilatazione angioplastica	32.51.29↔	Pneumonectomia, chirurgica a cielo aperto, con linfadenectomia radicale, altro
32.41.19↔	Lobectomia del polmone, per via toracosopica, senza menzione di linfadenectomia radicale, altro	32.51.31↔	Pneumonectomia, chirurgica a cielo aperto, allargata
32.41.20↔	Lobectomia del polmone, per via toracosopica, con linfadenectomia radicale, NAS	32.51.99↔	Pneumonectomia, chirurgica a cielo aperto, altro
32.41.99↔	Lobectomia del polmone in toracosopia, altro	32.59↔	Altra pneumonectomia non specificata
32.42.00↔	Lobectomia del polmone, chirurgica a cielo aperto, NAS	32.6↔	Dissezione radicale delle strutture toraciche
32.42.10↔	Lobectomia del polmone, chirurgica a cielo aperto, senza menzione di linfadenectomia radicale, NAS	33.20↔	Biopsia del polmone in toracosopia
32.42.11↔	Lobectomia del polmone, chirurgica a cielo aperto, senza linfadenectomia radicale, senza dilatazione broncoplastica o angioplastica	33.34.10↔	Toracoplastica, parziale
32.42.12↔	Lobectomia del polmone, chirurgica a cielo aperto, senza linfadenectomia radicale, con dilatazione broncoplastica	33.34.20↔	Toracoplastica, completa
32.42.13↔	Lobectomia del polmone, chirurgica a cielo aperto, senza linfadenectomia radicale, con dilatazione angioplastica	33.34.99↔	Toracoplastica, altro
32.42.14↔	Lobectomia del polmone, chirurgica a cielo aperto, senza linfadenectomia radicale, con dilatazione broncoplastica nonché dilatazione angioplastica	33.39↔	Altro collassamento chirurgico del polmone
32.42.19↔	Lobectomia del polmone, chirurgica a cielo aperto, senza linfadenectomia radicale, altro	33.41↔	Sutura di lacerazione bronchiale
32.42.20↔	Lobectomia del polmone, chirurgica a cielo aperto, con linfadenectomia radicale, NAS	33.42↔	Chiusura di fistola bronchiale
32.42.21↔	Lobectomia del polmone, chirurgica a cielo aperto, con linfadenectomia radicale, senza dilatazione broncoplastica o angioplastica	33.43↔	Chiusura di lacerazione polmonare
32.42.22↔	Lobectomia del polmone, chirurgica a cielo aperto, con linfadenectomia radicale, con dilatazione broncoplastica	33.92↔	Legatura di bronco
		34.02↔	Toracotomia esplorativa
		34.03↔	Riapertura di toracotomia
		34.3x.00↔	Asportazione o distruzione di lesione o tessuto del mediastino, NAS
		34.3x.10↔	Asportazione di lesione o tessuto del mediastino
		34.3x.20↔	Resezione di lesione o tessuto del mediastino, NAS
		34.3x.21↔	Resezione di lesione o tessuto del mediastino, senza resezione di organi mediastinici
		34.3x.22↔	Resezione di lesione o tessuto del mediastino, con resezione polmonare o resezione parziale della parete toracica

34.3x.23↔	Resezione di lesione o tessuto del mediastino, con resezione parziale del pericardio	34.6x.19↔	Pleurodesi, chirurgica a cielo aperto, altro
34.3x.24↔	Resezione di lesione o tessuto del mediastino, con sostituzione vascolare mediante protesi	34.6x.20↔	Pleurodesi, per via toracoscopica, NAS
34.3x.25↔	Resezione di lesione o tessuto del mediastino, con resezione polmonare e sostituzione vascolare	34.6x.21↔	Pleurodesi, per via toracoscopica, senza decorticazione
34.3x.26↔	Resezione di lesione o tessuto del mediastino, con resezione polmonare e resezione parziale del pericardio	34.6x.22↔	Pleurodesi, per via toracoscopica, con decorticazione
34.3x.27↔	Resezione di lesione o tessuto del mediastino, con resezione parziale del pericardio e sostituzione vascolare	34.6x.23↔	Pleurodesi, per via toracoscopica, con talcaggio
34.3x.28↔	Resezione di lesione o tessuto del mediastino, con resezione parziale di polmone e pericardio e sostituzione vascolare	34.6x.29↔	Pleurodesi, per via toracoscopica, altro
34.3x.29↔	Resezione di lesione o tessuto del mediastino, altro	34.6x.99↔	Pleurodesi, altro
34.3x.30↔	Distruzione di lesione o tessuto del mediastino	34.71↔	Sutura di lacerazione della parete toracica
34.3x.99↔	Asportazione o distruzione di lesione o tessuto del mediastino, altro	34.72↔	Chiusura di toracostomia
34.4x.00↔	Asportazione o distruzione di lesione della parete toracica, NAS	34.73↔	Chiusura di altra fistola del torace
34.4x.10↔	Asportazione di lesione della parete toracica	34.74↔	Riparazione di deformità del torace
34.4x.20↔	Resezione parziale di lesione della parete toracica, NAS	34.79.00↔	Altra riparazione della parete toracica, NAS
34.4x.21↔	Resezione parziale di lesione della parete toracica, senza ricostruzione	34.79.10↔	Altra riparazione della parete toracica, chiusura secondaria di toracotomia, NAS
34.4x.22↔	Resezione parziale di lesione della parete toracica, con ricostruzione	34.79.11↔	Altra riparazione della parete toracica, chiusura secondaria di toracotomia, con filo
34.4x.30↔	Resezione di lesione della parete toracica, asportazione completa dello sterno, NAS	34.79.12↔	Altra riparazione della parete toracica, chiusura secondaria di toracotomia, con placca
34.4x.31↔	Resezione di lesione della parete toracica, asportazione completa dello sterno, senza ricostruzione	34.79.19↔	Altra riparazione della parete toracica, chiusura secondaria di toracotomia, altro
34.4x.32↔	Resezione di lesione della parete toracica, asportazione completa dello sterno, con ricostruzione	34.79.20↔	Altra riparazione chirurgica a cielo aperto, della parete toracica, stabilizzazione, NAS
34.51.00↔	Pleurectomia e decorticazione del polmone, chirurgica a cielo aperto, NAS	34.79.21↔	Altra riparazione chirurgica a cielo aperto, della parete toracica, stabilizzazione, con filo
34.51.11↔	Pleurectomia e decorticazione radicale del polmone e della parete toracica senza resezione del pericardio o del diaframma, chirurgica a cielo aperto	34.79.22↔	Altra riparazione chirurgica a cielo aperto, della parete toracica, stabilizzazione, con placca
34.51.12↔	Pleurectomia e decorticazione radicale del polmone e della parete toracica con resezione del pericardio, chirurgica a cielo aperto	34.79.29↔	Altra riparazione chirurgica a cielo aperto della parete toracica, stabilizzazione, altro
34.51.13↔	Pleurectomia e decorticazione radicale del polmone e della parete toracica con resezione del diaframma, chirurgica a cielo aperto	34.79.30↔	Altra riparazione della parete toracica, riduzione aperta di frattura sternale, NAS
34.51.14↔	Pleurectomia e decorticazione radicale del polmone e della parete toracica con resezione del pericardio nonché del diaframma, chirurgica a cielo aperto	34.79.31↔	Altra riparazione della parete toracica, riduzione aperta di frattura sternale, con filo
34.51.15↔	Pleurectomia e decorticazione parziale, chirurgica a cielo aperto	34.79.32↔	Altra riparazione della parete toracica, riduzione aperta di frattura sternale, con placca
34.51.16↔	Pleurectomia e decorticazione subtotale, chirurgica a cielo aperto	34.79.39↔	Altra riparazione della parete toracica, riduzione aperta di frattura sternale, altro
34.51.99↔	Pleurectomia e decorticazione del polmone, chirurgica a cielo aperto, altro	34.79.40↔	Altra riparazione della parete toracica, osteoplastica e innesto osseo
34.52.00↔	Pleurectomia e decorticazione del polmone, per via toracoscopica, NAS	34.79.99↔	Altra riparazione della parete toracica, altro
34.52.11↔	Pleurectomia e decorticazione radicale del polmone e della parete toracica senza resezione del pericardio o del diaframma, per via toracoscopica	34.81↔	Asportazione di lesione o tessuto del diaframma
34.52.12↔	Pleurectomia e decorticazione radicale del polmone e della parete toracica con resezione del pericardio, per via toracoscopica	34.82↔	Sutura di lacerazione del diaframma
34.52.13↔	Pleurectomia e decorticazione radicale del polmone e della parete toracica con resezione del diaframma, per via toracoscopica	34.83↔	Chiusura di fistola del diaframma
34.52.14↔	Pleurectomia e decorticazione radicale del polmone e della parete toracica con resezione del pericardio nonché del diaframma, per via toracoscopica	34.84↔	Altra riparazione del diaframma
34.52.15↔	Pleurectomia e decorticazione parziale, per via toracoscopica	35.31↔	Interventi sul muscolo papillare
34.52.16↔	Pleurectomia e decorticazione subtotale, per via toracoscopica	35.32↔	Interventi sulle corde tendinee
34.52.99↔	Pleurectomia e decorticazione del polmone, per via toracoscopica, altro	35.34↔	Infundibulectomia
34.59.10↔	Altra asportazione della pleura, pleurectomia toracoscopica	35.35.00↔	Interventi sulle trabecole carnose del cuore, NAS
34.59.20↔	Altra asportazione della pleura, pleurectomia chirurgica a cielo aperto	35.35.09↔	Interventi sulle trabecole carnose del cuore, altro
34.6x.00↔	Pleurodesi, NAS	35.35.10↔	Resezione fibrosa o muscolare sottovalvolare aortica
34.6x.11↔	Pleurodesi, chirurgica a cielo aperto, senza decorticazione	35.36.00↔	Resezione sopravalvolare, valvola cardiaca, NAS
34.6x.12↔	Pleurodesi, chirurgica a cielo aperto, con decorticazione	35.36.09↔	Resezione sopravalvolare, valvola cardiaca, altro
34.6x.13↔	Pleurodesi, chirurgica a cielo aperto, con talcaggio	35.36.11↔	Resezione sopravalvolare, valvola aortica
		35.36.21↔	Resezione sopravalvolare, valvola polmonare
		35.39↔	Interventi su strutture adiacenti le valvole cardiache, altro
		35.41.00↔	Allargamento di difetto esistente del setto atriale, NAS
		35.41.10↔	Allargamento di difetto esistente del setto atriale, tecnica a cielo aperto
		35.41.20↔	Allargamento di difetto esistente del setto atriale, tecnica chiusa
		35.41.99↔	Allargamento di difetto esistente del setto atriale, altro
		35.42.00↔	Creazione di difetto settale nel cuore, NAS
		35.42.10↔	Creazione di difetto settale nel cuore, tecnica a cielo aperto
		35.42.20↔	Creazione di difetto settale nel cuore, tecnica chiusa
		35.42.99↔	Creazione di difetto settale nel cuore, altro
		35.43.00↔	Allargamento di difetto esistente del setto interventricolare, NAS
		35.43.10↔	Allargamento di difetto esistente del setto interventricolare, tecnica a cielo aperto
		35.43.20↔	Allargamento di difetto esistente del setto interventricolare, tecnica chiusa
		35.43.99↔	Allargamento di difetto esistente del setto interventricolare, altro
		35.50↔	Riparazione di difetto settale non specificato del cuore con protesi

35.51↔	Riparazione di difetto del setto atriale con protesi, tecnica aperta	35.d1.00↔	Anuloplastica della valvola aortica, NAS
35.53↔	Riparazione con protesi di difetto del setto interventricolare, per via aperta	35.d1.09↔	Anuloplastica della valvola aortica, altro
35.54↔	Riparazione di difetti dei cuscinetti endocardici con protesi	35.d1.11↔	Anuloplastica della valvola aortica tramite sternotomia completa
35.60↔	Riparazione di difetto di setto non specificato del cuore con innesto tissutale	35.d1.12↔	Anuloplastica della valvola aortica tramite toracotomia mini-invasiva (sternotomia parziale superiore, toracotomia laterale)
35.61↔	Riparazione di difetto del setto atriale con innesto tissutale	35.d1.13↔	Anuloplastica della valvola aortica, per via endovascolare
35.62↔	Riparazione di difetto del setto ventricolare con innesto tissutale	35.d1.14↔	Anuloplastica della valvola aortica catetere-guidata, transapicale
35.63↔	Riparazione di difetto dei cuscinetti endocardici con innesto tissutale	35.d2.00↔	Anuloplastica della valvola mitrale, NAS
35.70↔	Altra e non specificata riparazione di difetto settale non specificato del cuore	35.d2.09↔	Anuloplastica della valvola mitrale, altro
35.71↔	Altra e non specificata riparazione di difetto del setto atriale	35.d2.11↔	Anuloplastica della valvola mitrale tramite sternotomia completa
35.72.00↔	Riparazione di difetto del setto ventricolare, NAS	35.d2.12↔	Anuloplastica della valvola mitrale tramite toracotomia mini-invasiva (sternotomia parziale superiore, toracotomia laterale)
35.72.10↔	Chiusura di difetto del setto ventricolare acquisito	35.d2.14↔	Anuloplastica della valvola mitrale catetere-guidata, transapicale
35.72.99↔	Riparazione di difetto del setto ventricolare, altro	35.d3.00↔	Anuloplastica della valvola polmonare, NAS
35.73↔	Altra e non specificata riparazione di difetto dei cuscinetti endocardici	35.d3.09↔	Anuloplastica della valvola polmonare, altro
35.81↔	Correzione totale di tetralogia di Fallot	35.d3.11↔	Anuloplastica della valvola polmonare tramite sternotomia completa
35.82↔	Correzione totale di completa anomalia della connessione venosa polmonare	35.d3.12↔	Anuloplastica della valvola polmonare tramite toracotomia mini-invasiva (sternotomia parziale superiore, toracotomia laterale)
35.83↔	Correzione totale del tronco arterioso	35.d3.13↔	Anuloplastica della valvola polmonare, per via endovascolare
35.84↔	Correzione totale di trasposizione di grandi vasi, NAC	35.d3.14↔	Anuloplastica della valvola polmonare catetere-guidata, transapicale
35.85↔	Intervento di Norwood stadio I	35.d4.00↔	Anuloplastica della valvola tricuspide
35.91↔	Trasposizione interatriale del ritorno venoso	35.d4.09↔	Anuloplastica della valvola tricuspide
35.92↔	Creazione di condotto fra ventricolo destro e arteria polmonare	35.d4.11↔	Anuloplastica della valvola tricuspide tramite sternotomia completa
35.93↔	Creazione di condotto fra il ventricolo sinistro e l'aorta	35.d4.12↔	Anuloplastica della valvola tricuspide tramite toracotomia mini-invasiva (sternotomia parziale superiore, toracotomia laterale)
35.94↔	Creazione di condotto fra l'atrio e arteria polmonare	35.d4.13↔	Anuloplastica della valvola tricuspide, per via endovascolare
35.95↔	Revisione di procedure correttive del cuore	35.d4.14↔	Anuloplastica della valvola tricuspide catetere-guidata, transapicale
35.98.00↔	Altri interventi sui setti del cuore, NAS	35.e1.11↔	Valvuloplastica della valvola aortica tramite sternotomia completa
35.98.10↔	Riparazione percutanea-transluminale di difetto del setto atriale, NAS	35.e1.12↔	Valvuloplastica della valvola aortica tramite toracotomia mini-invasiva (sternotomia parziale superiore, toracotomia laterale)
35.98.19↔	Riparazione percutanea-transluminale di difetto del setto atriale, altro	35.e2.11↔	Valvuloplastica della valvola mitrale tramite sternotomia completa
35.98.30↔	Riparazione percutanea-transluminale di difetto del setto ventricolare	35.e2.12↔	Valvuloplastica della valvola mitrale tramite toracotomia mini-invasiva (sternotomia parziale superiore, toracotomia laterale)
35.98.99↔	Altri interventi sui setti del cuore, altro	35.e3.11↔	Valvuloplastica della valvola polmonare tramite sternotomia completa
35.99↔	Altri interventi sulle valvole del cuore	35.e3.12↔	Valvuloplastica della valvola polmonare tramite toracotomia mini-invasiva (sternotomia parziale superiore, toracotomia laterale)
35.a1.11↔	Valvulotomia della valvola aortica tramite sternotomia completa	35.e4.11↔	Valvuloplastica della valvola tricuspide tramite sternotomia completa
35.a1.12↔	Valvulotomia della valvola aortica tramite toracotomia mini-invasiva (sternotomia parziale superiore, toracotomia laterale)	35.e4.12↔	Valvuloplastica della valvola tricuspide tramite toracotomia mini-invasiva (sternotomia parziale superiore, toracotomia laterale)
35.a2.11↔	Valvulotomia della valvola mitrale tramite sternotomia completa	35.f1.00↔	Sostituzione della valvola aortica con valvola cardiaca protesica o protesi vascolare valvolata, NAS
35.a2.12↔	Valvulotomia della valvola mitrale tramite toracotomia mini-invasiva (sternotomia parziale superiore, toracotomia laterale)	35.f1.09↔	Sostituzione della valvola aortica con valvola cardiaca protesica o protesi vascolare valvolata, altro
35.a3.11↔	Valvulotomia della valvola polmonare tramite sternotomia completa	35.f1.11↔	Sostituzione della valvola aortica con alloinnesto (omoinnesto), tramite sternotomia completa
35.a3.12↔	Valvulotomia della valvola polmonare tramite toracotomia mini-invasiva (sternotomia parziale superiore, toracotomia laterale)	35.f1.12↔	Sostituzione della valvola aortica con alloinnesto (omoinnesto), tramite toracotomia mini-invasiva (sternotomia parziale superiore, toracotomia laterale)
35.a4.11↔	Valvulotomia della valvola tricuspide tramite sternotomia completa	35.f1.21↔	Sostituzione della valvola aortica con xenoinnesto (bioprotesi), tramite sternotomia completa
35.a4.12↔	Valvulotomia della valvola tricuspide tramite toracotomia mini-invasiva (sternotomia parziale superiore, toracotomia laterale)	35.f1.22↔	Sostituzione della valvola aortica con xenoinnesto (bioprotesi), tramite toracotomia mini-invasiva (sternotomia parziale superiore, toracotomia laterale)
35.c1.11↔	Ricostruzione di tasche della valvola aortica tramite sternotomia completa	35.f1.24↔	Sostituzione della valvola aortica con xenoinnesto (bioprotesi), transapicale
35.c1.12↔	Ricostruzione di tasche della valvola aortica tramite toracotomia mini-invasiva (sternotomia parziale superiore, toracotomia laterale)	35.f1.25↔	Sostituzione della valvola aortica con xenoinnesto (bioprotesi), transapicale, mediante sistema percutaneo apicale di accesso e chiusura
35.c2.11↔	Ricostruzione di cuspidi della valvola mitrale tramite sternotomia completa	35.f1.31↔	Sostituzione della valvola aortica con xenoinnesto, stentless, tramite sternotomia completa
35.c2.12↔	Ricostruzione di cuspidi della valvola mitrale tramite toracotomia mini-invasiva (sternotomia parziale superiore, toracotomia laterale)	35.f1.32↔	Sostituzione della valvola aortica con xenoinnesto, stentless, tramite toracotomia mini-invasiva (sternotomia parziale superiore, toracotomia laterale)
35.c3.11↔	Ricostruzione di tasche della valvola polmonare tramite sternotomia completa		
35.c3.12↔	Ricostruzione di tasche della valvola polmonare tramite toracotomia mini-invasiva (sternotomia parziale superiore, toracotomia laterale)		
35.c4.11↔	Ricostruzione di cuspidi della valvola tricuspide tramite sternotomia completa		
35.c4.12↔	Ricostruzione di cuspidi della valvola tricuspide tramite toracotomia mini-invasiva (sternotomia parziale superiore, toracotomia laterale)		

35.f1.34↔	Sostituzione della valvola aortica con xenoinnesto, stentless, transapicale	35.f3.51↔	Sostituzione della valvola polmonare con protesi meccanica, tramite sternotomia completa
35.f1.35↔	Sostituzione della valvola aortica con xenoinnesto, stentless, transapicale, mediante sistema percutaneo apicale di accesso e chiusura	35.f3.52↔	Sostituzione della valvola polmonare con protesi meccanica, tramite toracotomia mini-invasiva (sternotomia parziale superiore, toracotomia laterale)
35.f1.41↔	Sostituzione della valvola aortica con xenoinnesto autoespandente, senza sutura, tramite sternotomia completa	35.f3.61↔	Sostituzione della valvola polmonare con protesi vascolare valvolata, di tipo biologico, tramite sternotomia completa
35.f1.42↔	Sostituzione della valvola aortica con xenoinnesto autoespandente, senza sutura, tramite toracotomia mini-invasiva (sternotomia parziale superiore, toracotomia laterale)	35.f3.62↔	Sostituzione della valvola polmonare con protesi vascolare valvolata, di tipo biologico, tramite toracotomia mini-invasiva (sternotomia parziale superiore, toracotomia laterale)
35.f1.44↔	Sostituzione della valvola aortica con xenoinnesto autoespandente, senza sutura, transapicale	35.f3.71↔	Sostituzione della valvola polmonare con protesi vascolare valvolata, di tipo meccanico, tramite sternotomia completa
35.f1.45↔	Sostituzione della valvola aortica con xenoinnesto autoespandente, senza sutura, transapicale, mediante sistema percutaneo apicale di accesso e chiusura	35.f3.72↔	Sostituzione della valvola polmonare con protesi vascolare valvolata, di tipo meccanico, tramite toracotomia mini-invasiva (sternotomia parziale superiore, toracotomia laterale)
35.f1.51↔	Sostituzione della valvola aortica con protesi meccanica, tramite sternotomia completa	35.f4.00↔	Sostituzione della valvola tricuspide con valvola cardiaca protesica, NAS
35.f1.52↔	Sostituzione della valvola aortica con protesi meccanica, tramite toracotomia mini-invasiva (sternotomia parziale superiore, toracotomia laterale)	35.f4.09↔	Sostituzione della valvola tricuspide con valvola cardiaca protesica, altro
35.f1.61↔	Sostituzione della valvola aortica con protesi vascolare valvolata, di tipo biologico, tramite sternotomia completa	35.f4.11↔	Sostituzione della valvola tricuspide con alloinnesto (omoinnesto), tramite sternotomia completa
35.f1.62↔	Sostituzione della valvola aortica con protesi vascolare valvolata, di tipo biologico, tramite toracotomia mini-invasiva (sternotomia parziale superiore, toracotomia laterale)	35.f4.12↔	Sostituzione della valvola tricuspide con alloinnesto (omoinnesto), tramite toracotomia mini-invasiva (sternotomia parziale superiore, toracotomia laterale)
35.f1.71↔	Sostituzione della valvola aortica con protesi vascolare valvolata, di tipo meccanico, tramite sternotomia completa	35.f4.21↔	Sostituzione della valvola tricuspide con xenoinnesto (bioprotesi), tramite sternotomia completa
35.f1.72↔	Sostituzione della valvola aortica con protesi vascolare valvolata, di tipo meccanico, tramite toracotomia mini-invasiva (sternotomia parziale superiore, toracotomia laterale)	35.f4.22↔	Sostituzione della valvola tricuspide con xenoinnesto (bioprotesi), tramite toracotomia mini-invasiva (sternotomia parziale superiore, toracotomia laterale)
35.f2.00↔	Sostituzione della valvola mitrale con valvola cardiaca protesica, NAS	35.f4.23↔	Sostituzione della valvola tricuspide con xenoinnesto (bioprotesi), per via endovascolare
35.f2.09↔	Sostituzione della valvola mitrale con valvola cardiaca protesica, altro	35.f4.24↔	Sostituzione della valvola tricuspide con xenoinnesto (bioprotesi), transapicale
35.f2.11↔	Sostituzione della valvola mitrale con alloinnesto (omoinnesto), tramite sternotomia completa	35.f4.31↔	Sostituzione della valvola tricuspide con xenoinnesto, stentless, tramite sternotomia completa
35.f2.12↔	Sostituzione della valvola mitrale con alloinnesto (omoinnesto), tramite toracotomia mini-invasiva (sternotomia parziale superiore, toracotomia laterale)	35.f4.32↔	Sostituzione della valvola tricuspide con xenoinnesto, stentless, tramite toracotomia mini-invasiva (sternotomia parziale superiore, toracotomia laterale)
35.f2.21↔	Sostituzione della valvola mitrale con xenoinnesto (bioprotesi), tramite sternotomia completa	35.f4.33↔	Sostituzione della valvola tricuspide con xenoinnesto, stentless, per via endovascolare
35.f2.22↔	Sostituzione della valvola mitrale con xenoinnesto (bioprotesi), tramite toracotomia mini-invasiva (sternotomia parziale superiore, toracotomia laterale)	35.f4.34↔	Sostituzione della valvola tricuspide con xenoinnesto, stentless, transapicale
35.f2.31↔	Sostituzione della valvola mitrale con xenoinnesto, stentless, tramite sternotomia completa	35.f4.51↔	Sostituzione della valvola tricuspide con protesi meccanica, tramite sternotomia completa
35.f2.32↔	Sostituzione della valvola mitrale con xenoinnesto, stentless, tramite toracotomia mini-invasiva (sternotomia parziale superiore, toracotomia laterale)	35.f4.52↔	Sostituzione della valvola tricuspide con protesi meccanica, tramite toracotomia mini-invasiva (sternotomia parziale superiore, toracotomia laterale)
35.f2.51↔	Sostituzione della valvola mitrale con protesi meccanica, tramite sternotomia completa	35.g0↔	Revisione di sostituzione di valvola cardiaca, NAS
35.f2.52↔	Sostituzione della valvola mitrale con protesi meccanica, tramite toracotomia mini-invasiva (sternotomia parziale superiore, toracotomia laterale)	35.g1.11↔	Revisione di sostituzione della valvola aortica, tramite sternotomia completa
35.f3.00↔	Sostituzione della valvola polmonare con valvola cardiaca protesica o protesi vascolare valvolata, NAS	35.g1.12↔	Revisione di sostituzione della valvola aortica, tramite toracotomia mini-invasiva (sternotomia parziale superiore, toracotomia laterale)
35.f3.09↔	Sostituzione della valvola polmonare con valvola cardiaca protesica o protesi vascolare valvolata, altro	35.g1.13↔	Revisione di sostituzione della valvola aortica, per via endovascolare
35.f3.11↔	Sostituzione della valvola polmonare con alloinnesto (omoinnesto), tramite sternotomia completa	35.g1.14↔	Revisione di sostituzione della valvola aortica, transapicale
35.f3.12↔	Sostituzione della valvola polmonare con alloinnesto (omoinnesto), tramite toracotomia mini-invasiva (sternotomia parziale superiore, toracotomia laterale)	35.g2.11↔	Revisione di sostituzione della valvola mitrale, tramite sternotomia completa
35.f3.21↔	Sostituzione della valvola polmonare con xenoinnesto (bioprotesi), tramite sternotomia completa	35.g2.12↔	Revisione di sostituzione della valvola mitrale, tramite toracotomia mini-invasiva (sternotomia parziale superiore, toracotomia laterale)
35.f3.22↔	Sostituzione della valvola polmonare con xenoinnesto (bioprotesi), tramite toracotomia mini-invasiva (sternotomia parziale superiore, toracotomia laterale)	35.g2.13↔	Revisione di sostituzione della valvola mitrale, per via endovascolare
35.f3.31↔	Sostituzione della valvola polmonare con xenoinnesto, stentless, tramite sternotomia completa	35.g2.14↔	Revisione di sostituzione della valvola mitrale, transapicale
35.f3.32↔	Sostituzione della valvola polmonare con xenoinnesto, stentless, tramite toracotomia mini-invasiva (sternotomia parziale superiore, toracotomia laterale)	35.g3.11↔	Revisione di sostituzione della valvola polmonare, tramite sternotomia completa
		35.g3.12↔	Revisione di sostituzione della valvola polmonare, tramite toracotomia mini-invasiva (sternotomia parziale superiore, toracotomia laterale)
		35.g3.13↔	Revisione di sostituzione della valvola polmonare, per via endovascolare
		35.g3.14↔	Revisione di sostituzione della valvola polmonare, transapicale

35.g4.11↔	Revisione di sostituzione della valvola tricuspide, tramite sternotomia completa	35.h2.32↔	Rimozione di valvola mitrale protesica nonché impianto di xenoinnesto, stentless, tramite toracotomia mini-invasiva (sternotomia parziale superiore, toracotomia laterale)
35.g4.12↔	Revisione di sostituzione della valvola tricuspide, tramite toracotomia mini-invasiva (sternotomia parziale superiore, toracotomia laterale)	35.h2.33↔	Rimozione di valvola mitrale protesica nonché impianto di xenoinnesto, stentless, per via endovascolare
35.g4.13↔	Revisione di sostituzione della valvola tricuspide, per via endovascolare	35.h2.34↔	Rimozione di valvola mitrale protesica nonché impianto di xenoinnesto, stentless, transapicale
35.g4.14↔	Revisione di sostituzione della valvola tricuspide, transapicale	35.h2.51↔	Rimozione di valvola mitrale protesica nonché impianto di protesi meccanica, tramite sternotomia completa
35.g9↔	Revisione di sostituzione di valvola cardiaca, altro	35.h2.52↔	Rimozione di valvola mitrale protesica nonché impianto di protesi meccanica, tramite toracotomia mini-invasiva (sternotomia parziale superiore, toracotomia laterale)
35.h1.00↔	Rimozione nonché impianto di nuova valvola aortica protesica o protesi vascolare valvolata, NAS	35.h3.00↔	Rimozione nonché impianto di nuova valvola polmonare protesica o protesi vascolare valvolata, NAS
35.h1.09↔	Rimozione nonché impianto di nuova valvola aortica protesica o protesi vascolare valvolata, altro	35.h3.09↔	Rimozione nonché impianto di nuova valvola polmonare protesica o protesi vascolare valvolata, altro
35.h1.11↔	Rimozione di valvola aortica protesica nonché impianto di alloinnesto (omoinnesto), tramite sternotomia completa	35.h3.11↔	Rimozione di valvola polmonare protesica nonché impianto di alloinnesto (omoinnesto), tramite sternotomia completa
35.h1.12↔	Rimozione di valvola aortica protesica nonché impianto di alloinnesto (omoinnesto), tramite toracotomia mini-invasiva (sternotomia parziale superiore, toracotomia laterale)	35.h3.12↔	Rimozione di valvola polmonare protesica nonché impianto di alloinnesto (omoinnesto), tramite toracotomia mini-invasiva (sternotomia parziale superiore, toracotomia laterale)
35.h1.21↔	Rimozione di valvola aortica protesica nonché impianto di xenoinnesto (bioprotesi), tramite sternotomia completa	35.h3.21↔	Rimozione di valvola polmonare protesica nonché impianto di xenoinnesto (bioprotesi), tramite sternotomia completa
35.h1.22↔	Rimozione di valvola aortica protesica nonché impianto di xenoinnesto (bioprotesi), tramite toracotomia mini-invasiva (sternotomia parziale superiore, toracotomia laterale)	35.h3.22↔	Rimozione di valvola polmonare protesica nonché impianto di xenoinnesto (bioprotesi), tramite toracotomia mini-invasiva (sternotomia parziale superiore, toracotomia laterale)
35.h1.31↔	Rimozione di valvola aortica protesica nonché impianto di xenoinnesto, stentless, tramite sternotomia completa	35.h3.31↔	Rimozione di valvola polmonare protesica nonché impianto di xenoinnesto, stentless, tramite sternotomia completa
35.h1.32↔	Rimozione di valvola aortica protesica nonché impianto di xenoinnesto, stentless, tramite toracotomia mini-invasiva (sternotomia parziale superiore, toracotomia laterale)	35.h3.32↔	Rimozione di valvola polmonare protesica nonché impianto di xenoinnesto, stentless, tramite toracotomia mini-invasiva (sternotomia parziale superiore, toracotomia laterale)
35.h1.41↔	Rimozione di valvola aortica protesica nonché impianto di xenoinnesto autoespandente, senza sutura, tramite sternotomia completa	35.h3.51↔	Rimozione di valvola polmonare protesica nonché impianto di protesi meccanica, tramite sternotomia completa
35.h1.42↔	Rimozione di valvola aortica protesica nonché impianto di xenoinnesto autoespandente, senza sutura, tramite toracotomia mini-invasiva (sternotomia parziale superiore, toracotomia laterale)	35.h3.52↔	Rimozione di valvola polmonare protesica nonché impianto di protesi meccanica, tramite toracotomia mini-invasiva (sternotomia parziale superiore, toracotomia laterale)
35.h1.51↔	Rimozione di valvola aortica protesica nonché impianto di protesi meccanica, tramite sternotomia completa	35.h3.61↔	Rimozione di valvola polmonare protesica nonché impianto di protesi vascolare valvolata, di tipo biologico, tramite sternotomia completa
35.h1.52↔	Rimozione di valvola aortica protesica nonché impianto di protesi meccanica, tramite toracotomia mini-invasiva (sternotomia parziale superiore, toracotomia laterale)	35.h3.62↔	Rimozione di valvola polmonare protesica nonché impianto di protesi vascolare valvolata, di tipo biologico, tramite toracotomia mini-invasiva (sternotomia parziale superiore, toracotomia laterale)
35.h1.61↔	Rimozione di valvola aortica protesica nonché impianto di protesi vascolare valvolata, di tipo biologico, tramite sternotomia completa	35.h3.71↔	Rimozione di valvola polmonare protesica nonché impianto di protesi vascolare valvolata, di tipo meccanico, tramite sternotomia completa
35.h1.62↔	Rimozione di valvola aortica protesica nonché impianto di protesi vascolare valvolata, di tipo biologico, tramite toracotomia mini-invasiva (sternotomia parziale superiore, toracotomia laterale)	35.h3.72↔	Rimozione di valvola polmonare protesica nonché impianto di protesi vascolare valvolata, di tipo meccanico, tramite toracotomia mini-invasiva (sternotomia parziale superiore, toracotomia laterale)
35.h1.71↔	Rimozione di valvola aortica protesica nonché impianto di protesi vascolare valvolata, di tipo meccanico, tramite sternotomia completa	35.h4.00↔	Rimozione nonché impianto di nuova valvola tricuspide protesica, NAS
35.h1.72↔	Rimozione di valvola aortica protesica nonché impianto di protesi vascolare valvolata, di tipo meccanico, tramite toracotomia mini-invasiva (sternotomia parziale superiore, toracotomia laterale)	35.h4.09↔	Rimozione nonché impianto di nuova valvola tricuspide protesica, altro
35.h2.00↔	Rimozione nonché impianto di nuova valvola mitrale protesica, NAS	35.h4.11↔	Rimozione di valvola tricuspide protesica nonché impianto di alloinnesto (omoinnesto), tramite sternotomia completa
35.h2.09↔	Rimozione nonché impianto di nuova valvola mitrale protesica, altro	35.h4.12↔	Rimozione di valvola tricuspide protesica nonché impianto di alloinnesto (omoinnesto), tramite toracotomia mini-invasiva (sternotomia parziale superiore, toracotomia laterale)
35.h2.11↔	Rimozione di valvola mitrale protesica nonché impianto di alloinnesto (omoinnesto), tramite sternotomia completa	35.h4.21↔	Rimozione di valvola tricuspide protesica nonché impianto di xenoinnesto (bioprotesi), tramite sternotomia completa
35.h2.12↔	Rimozione di valvola mitrale protesica nonché impianto di alloinnesto (omoinnesto), tramite toracotomia mini-invasiva (sternotomia parziale superiore, toracotomia laterale)	35.h4.22↔	Rimozione di valvola tricuspide protesica nonché impianto di xenoinnesto (bioprotesi), tramite toracotomia mini-invasiva (sternotomia parziale superiore, toracotomia laterale)
35.h2.21↔	Rimozione di valvola mitrale protesica nonché impianto di xenoinnesto (bioprotesi), tramite sternotomia completa	35.h4.23↔	Rimozione di valvola tricuspide protesica nonché impianto di xenoinnesto (bioprotesi), per via endovascolare
35.h2.22↔	Rimozione di valvola mitrale protesica nonché impianto di xenoinnesto (bioprotesi), tramite toracotomia mini-invasiva (sternotomia parziale superiore, toracotomia laterale)	35.h4.31↔	Rimozione di valvola tricuspide protesica nonché impianto di xenoinnesto, stentless, tramite sternotomia completa
35.h2.23↔	Rimozione di valvola mitrale protesica nonché impianto di xenoinnesto (bioprotesi), per via endovascolare	35.h4.32↔	Rimozione di valvola tricuspide protesica nonché impianto di xenoinnesto, stentless, tramite toracotomia mini-invasiva (sternotomia parziale superiore, toracotomia laterale)
35.h2.24↔	Rimozione di valvola mitrale protesica nonché impianto di xenoinnesto (bioprotesi), transapicale	35.h4.33↔	Rimozione di valvola tricuspide protesica nonché impianto di xenoinnesto, stentless, per via endovascolare
35.h2.31↔	Rimozione di valvola mitrale protesica nonché impianto di xenoinnesto, stentless, tramite sternotomia completa		

35.h4.51↔	Rimozione di valvola tricuspidale protesica nonché impianto di protesi meccanica, tramite sternotomia completa	36.12.23↔	Duplici bypass (aorto)coronarico, chirurgico a cielo aperto (toracotomia, minitoracotomia, sternotomia), con arteria autologa, innesto libero di arteria mammaria interna (IMA) (arteria toracica interna)
35.h4.52↔	Rimozione di valvola tricuspidale protesica nonché impianto di protesi meccanica, tramite toracotomia mini-invasiva (sternotomia parziale superiore, toracotomia laterale)	36.12.24↔	Duplici bypass (aorto)coronarico, chirurgico a cielo aperto (toracotomia, minitoracotomia, sternotomia), con arteria autologa, arteria addominale
35.i2.11↔	Intervento di Ross	36.12.25↔	Duplici bypass (aorto)coronarico, chirurgico a cielo aperto (toracotomia, minitoracotomia, sternotomia), con arteria autologa, altra arteria
35.i3.11↔	Intervento di Tirone David	36.12.26↔	Duplici bypass (aorto)coronarico, chirurgico a cielo aperto (toracotomia, minitoracotomia, sternotomia), con vena autologa, senza mesh esterno di supporto
35.i3.12↔	Intervento di Yacoub	36.12.27↔	Duplici bypass (aorto)coronarico, chirurgico a cielo aperto (toracotomia, minitoracotomia, sternotomia), con vena autologa, con mesh esterno di supporto
35.i9↔	Interventi specifici alle valvole cardiache e alle strutture adiacenti, altro	36.12.28↔	Duplici bypass (aorto)coronarico, chirurgico a cielo aperto (toracotomia, minitoracotomia, sternotomia), con xenotrapianto
36.03↔	Angioplastica dell'arteria coronarica a torace aperto	36.12.2a↔	Duplici bypass (aorto)coronarico, chirurgico a cielo aperto (toracotomia, minitoracotomia, sternotomia), con protesi vascolare
36.09↔	Altra rimozione di ostruzione dell'arteria coronarica	36.12.31↔	Duplici bypass (aorto)coronarico, mini-invasivo, con arteria autologa, arteria radiale
36.10↔	Bypass aortocoronarico per rivascularizzazione cardiaca, NAS	36.12.32↔	Duplici bypass (aorto)coronarico, mini-invasivo, con arteria autologa, arteria mammaria interna (arteria toracica interna)
36.11.00↔	Bypass semplice (aorto)coronarico, secondo la tecnica e il materiale, NAS	36.12.33↔	Duplici bypass (aorto)coronarico, mini-invasivo, con arteria autologa, innesto libero di arteria mammaria interna (IMA) (arteria toracica interna)
36.11.21↔	Bypass semplice (aorto)coronarico, chirurgico a cielo aperto (toracotomia, minitoracotomia, sternotomia), con arteria autologa, arteria radiale	36.12.34↔	Duplici bypass (aorto)coronarico, mini-invasivo, con arteria autologa, arteria addominale
36.11.22↔	Bypass semplice (aorto)coronarico, chirurgico a cielo aperto (toracotomia, minitoracotomia, sternotomia), con arteria autologa, arteria mammaria interna (arteria toracica interna)	36.12.35↔	Duplici bypass (aorto)coronarico, mini-invasivo, con arteria autologa, altra arteria
36.11.23↔	Bypass semplice (aorto)coronarico, chirurgico a cielo aperto (toracotomia, minitoracotomia, sternotomia), con arteria autologa, innesto libero di arteria mammaria interna (IMA) (arteria toracica interna)	36.12.36↔	Duplici bypass (aorto)coronarico, mini-invasivo, con vena autologa, senza mesh esterno di supporto
36.11.24↔	Bypass semplice (aorto)coronarico, chirurgico a cielo aperto (toracotomia, minitoracotomia, sternotomia), con arteria autologa, arteria addominale	36.12.37↔	Duplici bypass (aorto)coronarico, mini-invasivo, con vena autologa, con mesh esterno di supporto
36.11.25↔	Bypass semplice (aorto)coronarico, chirurgico a cielo aperto (toracotomia, minitoracotomia, sternotomia), con arteria autologa, altra arteria	36.12.38↔	Duplici bypass (aorto)coronarico, mini-invasivo, con xenotrapianto
36.11.26↔	Bypass semplice (aorto)coronarico, chirurgico a cielo aperto (toracotomia, minitoracotomia, sternotomia), con vena autologa, senza mesh esterno di supporto	36.12.3a↔	Duplici bypass (aorto)coronarico, mini-invasivo, con protesi vascolare
36.11.27↔	Bypass semplice (aorto)coronarico, chirurgico a cielo aperto (toracotomia, minitoracotomia, sternotomia), con vena autologa, con mesh esterno di supporto	36.12.99↔	Duplici bypass (aorto)coronarico, secondo la tecnica e il materiale, altro
36.11.28↔	Bypass semplice (aorto)coronarico, chirurgico a cielo aperto (toracotomia, minitoracotomia, sternotomia), con xenotrapianto	36.13.00↔	Triplice bypass (aorto)coronarico, secondo la tecnica e il materiale, NAS
36.11.2a↔	Bypass semplice (aorto)coronarico, chirurgico a cielo aperto (toracotomia, minitoracotomia, sternotomia), con protesi vascolare	36.13.21↔	Triplice bypass (aorto)coronarico, chirurgico a cielo aperto (toracotomia, minitoracotomia, sternotomia), con arteria autologa, arteria radiale
36.11.31↔	Bypass semplice (aorto)coronarico, mini-invasivo, con arteria autologa, arteria radiale	36.13.22↔	Triplice bypass (aorto)coronarico, chirurgico a cielo aperto (toracotomia, minitoracotomia, sternotomia), con arteria autologa, arteria mammaria interna (arteria toracica interna)
36.11.32↔	Bypass semplice (aorto)coronarico, mini-invasivo, con arteria autologa, arteria mammaria interna (arteria toracica interna)	36.13.23↔	Triplice bypass (aorto)coronarico, chirurgico a cielo aperto (toracotomia, minitoracotomia, sternotomia), con arteria autologa, innesto libero di arteria mammaria interna (IMA) (arteria toracica interna)
36.11.33↔	Bypass semplice (aorto)coronarico, mini-invasivo, con arteria autologa, innesto libero di arteria mammaria interna (IMA) (arteria toracica interna)	36.13.24↔	Triplice bypass (aorto)coronarico, chirurgico a cielo aperto (toracotomia, minitoracotomia, sternotomia), con arteria autologa, arteria addominale
36.11.34↔	Bypass semplice (aorto)coronarico, mini-invasivo, con arteria autologa, arteria addominale	36.13.25↔	Triplice bypass (aorto)coronarico, chirurgico a cielo aperto (toracotomia, minitoracotomia, sternotomia), con arteria autologa, altra arteria
36.11.35↔	Bypass semplice (aorto)coronarico, mini-invasivo, con arteria autologa, altra arteria	36.13.26↔	Triplice bypass (aorto)coronarico, chirurgico a cielo aperto (toracotomia, minitoracotomia, sternotomia), con vena autologa, senza mesh esterno di supporto
36.11.36↔	Bypass semplice (aorto)coronarico, mini-invasivo, con vena autologa, senza mesh esterno di supporto	36.13.27↔	Triplice bypass (aorto)coronarico, chirurgico a cielo aperto (toracotomia, minitoracotomia, sternotomia), con vena autologa, con mesh esterno di supporto
36.11.37↔	Bypass semplice (aorto)coronarico, mini-invasivo, con vena autologa, con mesh esterno di supporto	36.13.28↔	Triplice bypass (aorto)coronarico, chirurgico a cielo aperto (toracotomia, minitoracotomia, sternotomia), con xenotrapianto
36.11.38↔	Bypass semplice (aorto)coronarico, mini-invasivo, con xenotrapianto	36.13.2a↔	Triplice bypass (aorto)coronarico, chirurgico a cielo aperto (toracotomia, minitoracotomia, sternotomia), con protesi vascolare
36.11.3a↔	Bypass semplice (aorto)coronarico, mini-invasivo, con protesi vascolare	36.13.31↔	Triplice bypass (aorto)coronarico, mini-invasivo, con arteria autologa, arteria radiale
36.11.99↔	Bypass semplice (aorto)coronarico, secondo la tecnica e il materiale, altro		
36.12.00↔	Duplici bypass (aorto)coronarico, secondo la tecnica e il materiale, NAS		
36.12.21↔	Duplici bypass (aorto)coronarico, chirurgico a cielo aperto (toracotomia, minitoracotomia, sternotomia), con arteria autologa, arteria radiale		
36.12.22↔	Duplici bypass (aorto)coronarico, chirurgico a cielo aperto (toracotomia, minitoracotomia, sternotomia), con arteria autologa, arteria mammaria interna (arteria toracica interna)		

36.13.32↔	Triplice bypass (aorto)coronarico, mini-invasivo, con arteria autologa, arteria mammaria interna (arteria toracica interna)	36.1a.11↔	Quintuplo bypass (aorto)coronarico, chirurgico a cielo aperto (toracotomia, minitoracotomia, sternotomia), con arteria autologa, arteria radiale
36.13.33↔	Triplice bypass (aorto)coronarico, mini-invasivo, con arteria autologa, innesto libero di arteria mammaria interna (IMA) (arteria toracica interna)	36.1a.12↔	Quintuplo bypass (aorto)coronarico, chirurgico a cielo aperto (toracotomia, minitoracotomia, sternotomia), con arteria autologa, arteria mammaria interna (arteria toracica interna)
36.13.34↔	Triplice bypass (aorto)coronarico, mini-invasivo, con arteria autologa, arteria addominale	36.1a.13↔	Quintuplo bypass (aorto)coronarico, chirurgico a cielo aperto (toracotomia, minitoracotomia, sternotomia), con arteria autologa, innesto libero di arteria mammaria interna (IMA) (arteria toracica interna)
36.13.35↔	Triplice bypass (aorto)coronarico, mini-invasivo, con arteria autologa, altra arteria	36.1a.14↔	Quintuplo bypass (aorto)coronarico, chirurgico a cielo aperto (toracotomia, minitoracotomia, sternotomia), con arteria autologa, arteria addominale
36.13.36↔	Triplice bypass (aorto)coronarico, mini-invasivo, con vena autologa, senza mesh esterno di supporto	36.1a.15↔	Quintuplo bypass (aorto)coronarico, chirurgico a cielo aperto (toracotomia, minitoracotomia, sternotomia), con arteria autologa, altra arteria
36.13.37↔	Triplice bypass (aorto)coronarico, mini-invasivo, con vena autologa, con mesh esterno di supporto	36.1a.16↔	Quintuplo bypass (aorto)coronarico, chirurgico a cielo aperto (toracotomia, minitoracotomia, sternotomia), con vena autologa, senza mesh esterno di supporto
36.13.38↔	Triplice bypass (aorto)coronarico, mini-invasivo, con xenotrapianto	36.1a.17↔	Quintuplo bypass (aorto)coronarico, chirurgico a cielo aperto (toracotomia, minitoracotomia, sternotomia), con vena autologa, con mesh esterno di supporto
36.13.3a↔	Triplice bypass (aorto)coronarico, mini-invasivo, con protesi vascolare	36.1a.18↔	Quintuplo bypass (aorto)coronarico, chirurgico a cielo aperto (toracotomia, minitoracotomia, sternotomia), con xenotrapianto
36.13.99↔	Triplice bypass (aorto)coronarico, secondo la tecnica e il materiale, altro	36.1a.1a↔	Quintuplo bypass (aorto)coronarico, chirurgico a cielo aperto (toracotomia, minitoracotomia, sternotomia), con protesi vascolare
36.18.00↔	Quadruplo bypass (aorto)coronarico, secondo la tecnica e il materiale, NAS	36.1a.21↔	Quintuplo bypass (aorto)coronarico, mini-invasivo, con arteria autologa, arteria radiale
36.18.11↔	Quadruplo bypass (aorto)coronarico, chirurgico a cielo aperto (toracotomia, minitoracotomia, sternotomia), con arteria autologa, arteria radiale	36.1a.22↔	Quintuplo bypass (aorto)coronarico, mini-invasivo, con arteria autologa, arteria mammaria interna (arteria toracica interna)
36.18.12↔	Quadruplo bypass (aorto)coronarico, chirurgico a cielo aperto (toracotomia, minitoracotomia, sternotomia), con arteria autologa, arteria mammaria interna (arteria toracica interna)	36.1a.23↔	Quintuplo bypass (aorto)coronarico, mini-invasivo, con arteria autologa, innesto libero di arteria mammaria interna (IMA) (arteria toracica interna)
36.18.13↔	Quadruplo bypass (aorto)coronarico, chirurgico a cielo aperto (toracotomia, minitoracotomia, sternotomia), con arteria autologa, innesto libero di arteria mammaria interna (IMA) (arteria toracica interna)	36.1a.24↔	Quintuplo bypass (aorto)coronarico, mini-invasivo, con arteria autologa, arteria addominale
36.18.14↔	Quadruplo bypass (aorto)coronarico, chirurgico a cielo aperto (toracotomia, minitoracotomia, sternotomia), con arteria autologa, arteria addominale	36.1a.25↔	Quintuplo bypass (aorto)coronarico, mini-invasivo, con arteria autologa, altra arteria
36.18.15↔	Quadruplo bypass (aorto)coronarico, chirurgico a cielo aperto (toracotomia, minitoracotomia, sternotomia), con arteria autologa, altra arteria	36.1a.26↔	Quintuplo bypass (aorto)coronarico, mini-invasivo, con vena autologa, senza mesh esterno di supporto
36.18.16↔	Quadruplo bypass (aorto)coronarico, chirurgico a cielo aperto (toracotomia, minitoracotomia, sternotomia), con vena autologa, senza mesh esterno di supporto	36.1a.27↔	Quintuplo bypass (aorto)coronarico, mini-invasivo, con vena autologa, con mesh esterno di supporto
36.18.17↔	Quadruplo bypass (aorto)coronarico, chirurgico a cielo aperto (toracotomia, minitoracotomia, sternotomia), con vena autologa, con mesh esterno di supporto	36.1a.28↔	Quintuplo bypass (aorto)coronarico, mini-invasivo, con xenotrapianto
36.18.18↔	Quadruplo bypass (aorto)coronarico, chirurgico a cielo aperto (toracotomia, minitoracotomia, sternotomia), con xenotrapianto	36.1a.2a↔	Quintuplo bypass (aorto)coronarico, mini-invasivo, con protesi vascolare
36.18.1a↔	Quadruplo bypass (aorto)coronarico, chirurgico a cielo aperto (toracotomia, minitoracotomia, sternotomia), con protesi vascolare	36.1a.99↔	Quintuplo bypass (aorto)coronarico, altro
36.18.21↔	Quadruplo bypass (aorto)coronarico, mini-invasivo, con arteria autologa, arteria radiale	36.1b.00↔	Sestuplo e ulteriore bypass (aorto)coronarico, secondo la tecnica e il materiale, NAS
36.18.22↔	Quadruplo bypass (aorto)coronarico, mini-invasivo, con arteria autologa, arteria mammaria interna (arteria toracica interna)	36.1b.11↔	Sestuplo e ulteriore bypass (aorto)coronarico, chirurgico a cielo aperto (toracotomia, minitoracotomia, sternotomia), con arteria autologa, arteria radiale
36.18.23↔	Quadruplo bypass (aorto)coronarico, mini-invasivo, con arteria autologa, innesto libero di arteria mammaria interna (IMA) (arteria toracica interna)	36.1b.12↔	Sestuplo e ulteriore bypass (aorto)coronarico, chirurgico a cielo aperto (toracotomia, minitoracotomia, sternotomia), con arteria autologa, arteria mammaria interna (arteria toracica interna)
36.18.24↔	Quadruplo bypass (aorto)coronarico, mini-invasivo, con arteria autologa, arteria addominale	36.1b.13↔	Sestuplo e ulteriore bypass (aorto)coronarico, chirurgico a cielo aperto (toracotomia, minitoracotomia, sternotomia), con arteria autologa, innesto libero di arteria mammaria interna (IMA) (arteria toracica interna)
36.18.25↔	Quadruplo bypass (aorto)coronarico, mini-invasivo, con arteria autologa, altra arteria	36.1b.14↔	Sestuplo e ulteriore bypass (aorto)coronarico, chirurgico a cielo aperto (toracotomia, minitoracotomia, sternotomia), con arteria autologa, arteria addominale
36.18.26↔	Quadruplo bypass (aorto)coronarico, mini-invasivo, con vena autologa, senza mesh esterno di supporto	36.1b.15↔	Sestuplo e ulteriore bypass (aorto)coronarico, chirurgico a cielo aperto (toracotomia, minitoracotomia, sternotomia), con arteria autologa, altra arteria
36.18.27↔	Quadruplo bypass (aorto)coronarico, mini-invasivo, con vena autologa, con mesh esterno di supporto	36.1b.16↔	Sestuplo e ulteriore bypass (aorto)coronarico, chirurgico a cielo aperto (toracotomia, minitoracotomia, sternotomia), con vena autologa, senza mesh esterno di supporto
36.18.28↔	Quadruplo bypass (aorto)coronarico, mini-invasivo, con xenotrapianto	36.1b.17↔	Sestuplo e ulteriore bypass (aorto)coronarico, chirurgico a cielo aperto (toracotomia, minitoracotomia, sternotomia), con vena autologa, con mesh esterno di supporto
36.18.2a↔	Quadruplo bypass (aorto)coronarico, mini-invasivo, con protesi vascolare	36.1b.18↔	Sestuplo e ulteriore bypass (aorto)coronarico, chirurgico a cielo aperto (toracotomia, minitoracotomia, sternotomia), con xenotrapianto
36.18.99↔	Quadruplo bypass (aorto)coronarico, secondo la tecnica e il materiale, altro		
36.19↔	Altro bypass per rivascolarizzazione cardiaca		
36.1a.00↔	Quintuplo bypass (aorto)coronarico, secondo la tecnica e il materiale, NAS		



36.1b.1a↔	Sestuplo e ulteriore bypass (aorto)coronarico, chirurgico a cielo aperto (toracotomia, minitoracotomia, sternotomia), con protesi vascolare	37.6a.12↔	Impianto di sistema di assistenza cardiocircolatoria, con pompa, senza funzione di scambio gassoso, extracorporeo, del ventricolo destro, chirurgico a cielo aperto per via toracica (toracotomia, minitoracotomia, sternotomia)
36.1b.21↔	Sestuplo e ulteriore bypass (aorto)coronarico, mini-invasivo, con arteria autologa, arteria radiale	37.6a.21↔	Impianto di sistema di assistenza cardiocircolatoria, con pompa, senza funzione di scambio gassoso, extracorporeo, biventricolare, chirurgico a cielo aperto per via toracica (toracotomia, minitoracotomia, sternotomia)
36.1b.22↔	Sestuplo e ulteriore bypass (aorto)coronarico, mini-invasivo, con arteria autologa, arteria mammaria interna (arteria toracica interna)	37.6a.31↔	Impianto di sistema di assistenza cardiocircolatoria, con pompa, senza funzione di scambio gassoso, intracorporeo, del ventricolo sinistro, chirurgico a cielo aperto per via toracica (toracotomia, minitoracotomia, sternotomia)
36.1b.23↔	Sestuplo e ulteriore bypass (aorto)coronarico, mini-invasivo, con arteria autologa, innesto libero di arteria mammaria interna (IMA) (arteria toracica interna)	37.6a.32↔	Impianto di sistema di assistenza cardiocircolatoria, con pompa, senza funzione di scambio gassoso, intracorporeo, del ventricolo destro, chirurgico a cielo aperto per via toracica (toracotomia, minitoracotomia, sternotomia)
36.1b.24↔	Sestuplo e ulteriore bypass (aorto)coronarico, mini-invasivo, con arteria autologa, arteria addominale	37.6a.33↔	Impianto di sistema di assistenza cardiocircolatoria, con pompa, senza funzione di scambio gassoso, intracorporeo, biventricolare, chirurgico a cielo aperto per via toracica (toracotomia, minitoracotomia, sternotomia)
36.1b.25↔	Sestuplo e ulteriore bypass (aorto)coronarico, mini-invasivo, con arteria autologa, altra arteria	37.6a.51↔	Impianto di sistema di assistenza cardiocircolatoria e respiratoria, con pompa, con rimozione di CO2, extracorporeo, veno-venoso, percutaneo
36.1b.26↔	Sestuplo e ulteriore bypass (aorto)coronarico, mini-invasivo, con vena autologa, senza mesh esterno di supporto	37.6a.61↔	Impianto di sistema di assistenza cardiocircolatoria e respiratoria, con pompa, con ossigenatore (rimozione di CO2 inclusa), extracorporeo, veno-venoso, chirurgico a cielo aperto per via extratoracica (es. denudamento di vaso)
36.1b.27↔	Sestuplo e ulteriore bypass (aorto)coronarico, mini-invasivo, con vena autologa, con mesh esterno di supporto	37.6a.62↔	Impianto di sistema di assistenza cardiocircolatoria e respiratoria, con pompa, con ossigenatore (rimozione di CO2 inclusa), extracorporeo, veno-venoso, percutaneo
36.1b.28↔	Sestuplo e ulteriore bypass (aorto)coronarico, mini-invasivo, con xenotrapianto	37.6a.71↔	Impianto di sistema di assistenza cardiocircolatoria e respiratoria, con pompa, con ossigenatore (rimozione di CO2 inclusa), extracorporeo, veno-arterioso o veno-venoarterioso, chirurgico a cielo aperto per via toracica (toracotomia, minitoracotomia, sternotomia)
36.1b.2a↔	Sestuplo e ulteriore bypass (aorto)coronarico, mini-invasivo, con protesi vascolare	37.6a.72↔	Impianto di sistema di assistenza cardiocircolatoria e respiratoria, con pompa, con ossigenatore (rimozione di CO2 inclusa), extracorporeo, veno-arterioso o veno-venoarterioso, chirurgico a cielo aperto per via extratoracica (es. denudamento di vaso)
36.1b.99↔	Sestuplo e ulteriore bypass (aorto)coronarico, secondo la tecnica e il materiale, altro	37.6a.73↔	Impianto di sistema di assistenza cardiocircolatoria e respiratoria, con pompa, con ossigenatore (rimozione di CO2 inclusa), extracorporeo, veno-arterioso o veno-venoarterioso, percutaneo
36.31↔	Rivascolarizzazione transmiocardica a cuore aperto	37.6b.11↔	Rimozione di sistema di assistenza cardiocircolatoria, con pompa, senza funzione di scambio gassoso, extracorporeo, del ventricolo sinistro, chirurgica a cielo aperto per via toracica (toracotomia, minitoracotomia, sternotomia)
36.32↔	Altra rivascolarizzazione transmiocardica	37.6b.12↔	Rimozione di sistema di assistenza cardiocircolatoria, con pompa, senza funzione di scambio gassoso, extracorporeo, del ventricolo destro, chirurgica a cielo aperto per via toracica (toracotomia, minitoracotomia, sternotomia)
36.33↔	Rivascolarizzazione transmiocardica endoscopica	37.6b.21↔	Rimozione di sistema di assistenza cardiocircolatoria, con pompa, senza funzione di scambio gassoso, extracorporeo, biventricolare, chirurgica a cielo aperto per via toracica (toracotomia, minitoracotomia, sternotomia)
36.34↔	Rivascolarizzazione transmiocardica percutanea	37.6b.31↔	Rimozione di sistema di assistenza cardiocircolatoria, con pompa, senza funzione di scambio gassoso, intracorporeo, del ventricolo sinistro, chirurgica a cielo aperto per via toracica (toracotomia, minitoracotomia, sternotomia)
36.39.00↔	Altra rivascolarizzazione cardiaca, NAS	37.6b.32↔	Rimozione di sistema di assistenza cardiocircolatoria, con pompa, senza funzione di scambio gassoso, intracorporeo, del ventricolo destro, chirurgica a cielo aperto per via toracica (toracotomia, minitoracotomia, sternotomia)
36.39.10↔	Rivascolarizzazione cardiaca mediante patch coronarico	37.6b.33↔	Rimozione di sistema di assistenza cardiocircolatoria, con pompa, senza funzione di scambio gassoso, intracorporeo, biventricolare, chirurgica a cielo aperto per via toracica (toracotomia, minitoracotomia, sternotomia)
36.39.11↔	Revisione di bypass coronarico	37.6b.61↔	Rimozione di sistema di assistenza cardiocircolatoria e respiratoria, con pompa, con ossigenatore (rimozione di CO2 inclusa), extracorporeo, veno-venoso, chirurgica a cielo aperto per via extratoracica (es. denudamento di vaso)
36.39.12↔	Nuovo innesto di bypass coronarico		
36.39.13↔	Trasposizione di arterie coronarie		
36.39.99↔	Altra rivascolarizzazione cardiaca, altro		
37.11↔	Cardiotomia		
37.12.00↔	Pericardiotomia, NAS		
37.12.09↔	Pericardiotomia, altra		
37.12.11↔	Pericardiotomia, chirurgica a cielo aperto		
37.12.12↔	Pericardiotomia, per via toracoscopica		
37.31.00↔	Pericardiectomia, NAS		
37.31.10↔	Pericardiectomia, parziale		
37.31.20↔	Pericardiectomia, totale		
37.31.30↔	Adesiolisi del pericardio		
37.31.99↔	Pericardiectomia, altro		
37.32↔	Asportazione di aneurisma del cuore		
37.33.00↔	Asportazione o distruzione di altra lesione o tessuto del cuore, a cielo aperto, NAS		
37.33.10↔	Asportazione o distruzione del sistema di conduzione del cuore, a cielo aperto, NAS		
37.33.11↔	Asportazione o distruzione del sistema di conduzione del cuore, a cielo aperto, misure ablativo per tachiaritmia		
37.33.19↔	Asportazione o distruzione del sistema di conduzione del cuore, a cielo aperto, altro		
37.33.20↔	Asportazione di altra lesione o tessuto del cuore, a cielo aperto		
37.33.30↔	Distruzione di altra lesione o tessuto del cuore, a cielo aperto		
37.33.99↔	Asportazione o distruzione di altra lesione o tessuto del cuore, a cielo aperto, altro		
37.35↔	Ventricolectomia parziale		
37.41↔	Inserzione di sistema protetico di assistenza cardiaca attorno al cuore		
37.52↔	Impianto di sistema cardiaco integrale di sostituzione		
37.53↔	Sostituzione o riparazione dell'unità toracale del sistema di sostituzione cardiaca		
37.54↔	Sostituzione o riparazione di altre componenti impiantabili del sistema cardiaco integrale di rimpiazzo		
37.6a.11↔	Impianto di sistema di assistenza cardiocircolatoria, con pompa, senza funzione di scambio gassoso, extracorporeo, del ventricolo sinistro, chirurgico a cielo aperto per via toracica (toracotomia, minitoracotomia, sternotomia)		

37.6b.71↔	Rimozione di sistema di assistenza cardiocircolatoria e respiratoria, con pompa, con ossigenatore (rimozione di CO2 inclusa), extracorporeo, veno-arterioso o veno-venoarterioso, chirurgica a cielo aperto per via toracica (toracotomia, minitoracotomia, sternotomia)	37.8e.12↔	Impianto di defibrillatore a camera doppia
37.6b.72↔	Rimozione di sistema di assistenza cardiocircolatoria e respiratoria, con pompa, con ossigenatore (rimozione di CO2 inclusa), extracorporeo, veno-arterioso o veno-venoarterioso, chirurgica a cielo aperto per via extratoracica (es. denudamento di vaso)	37.8e.21↔	Impianto di defibrillatore con risincronizzazione (CRT-D)
37.6b.81↔	Rimozione di contropulsatore aortico (IABP), chirurgica a cielo aperto	37.8e.22↔	Impianto di defibrillatore a camera singola con sensing atriale
37.6b.a1↔	Rimozione di sistema di assistenza cardiocircolatoria e respiratoria, senza pompa, con rimozione di CO2, extracorporeo, arterio-venoso, chirurgica a cielo aperto per via extratoracica (es. denudamento di vaso)	37.8e.31↔	Impianto di sistema di defibrillazione sottocutaneo
37.6c.11↔	Revisione senza sostituzione di sistema di assistenza cardiocircolatoria, con pompa, senza funzione di scambio gassoso, extracorporeo, del ventricolo sinistro, chirurgica a cielo aperto per via toracica (toracotomia, minitoracotomia, sternotomia)	37.8e.99↔	Impianto di apparecchio di cardioversione o defibrillatore, altro
37.6c.12↔	Revisione senza sostituzione di sistema di assistenza cardiocircolatoria, con pompa, senza funzione di scambio gassoso, extracorporeo, del ventricolo destro, chirurgica a cielo aperto per via toracica (toracotomia, minitoracotomia, sternotomia)	37.91↔	Massaggio cardiaco a torace aperto
37.6c.21↔	Revisione senza sostituzione di sistema di assistenza cardiocircolatoria, con pompa, senza funzione di scambio gassoso, extracorporeo, biventricolare, chirurgica a cielo aperto per via toracica (toracotomia, minitoracotomia, sternotomia)	37.99.00↔	Altri interventi sul cuore e sul pericardio, NAS
37.6c.31↔	Revisione senza sostituzione di sistema di assistenza cardiocircolatoria, con pompa, senza funzione di scambio gassoso, intracorporeo, del ventricolo sinistro, chirurgica a cielo aperto per via toracica (toracotomia, minitoracotomia, sternotomia)	37.99.10↔	Trapianto intramiocardico di cellule staminali, NAS
37.6c.32↔	Revisione senza sostituzione di sistema di assistenza cardiocircolatoria, con pompa, senza funzione di scambio gassoso, intracorporeo, del ventricolo destro, chirurgica a cielo aperto per via toracica (toracotomia, minitoracotomia, sternotomia)	37.99.11↔	Trapianto intramiocardico di cellule staminali senza arricchimento di frazioni di cellule staminali né moltiplicazione in coltura
37.6c.33↔	Revisione senza sostituzione di sistema di assistenza cardiocircolatoria, con pompa, senza funzione di scambio gassoso, intracorporeo, biventricolare, chirurgica a cielo aperto per via toracica (toracotomia, minitoracotomia, sternotomia)	37.99.12↔	Trapianto intramiocardico di cellule staminali con arricchimento di frazioni di cellule staminali o moltiplicazione in coltura
37.6c.61↔	Revisione senza sostituzione di sistema di assistenza cardiocircolatoria e respiratoria, con pompa, con ossigenatore (rimozione di CO2 inclusa), extracorporeo, veno-venoso, chirurgica a cielo aperto per via extratoracica (es. denudamento di vaso)	37.99.19↔	Trapianto intramiocardico di cellule staminali, altro
37.6c.71↔	Revisione senza sostituzione di sistema di assistenza cardiocircolatoria e respiratoria, con pompa, con ossigenatore (rimozione di CO2 inclusa), extracorporeo, veno-arterioso o veno-venoarterioso, chirurgica a cielo aperto per via toracica (toracotomia, minitoracotomia, sternotomia)	37.99.20↔	Interventi per anomalie congenite del cuore, NAS
37.6c.72↔	Revisione senza sostituzione di sistema di assistenza cardiocircolatoria e respiratoria, con pompa, con ossigenatore (rimozione di CO2 inclusa), extracorporeo, veno-arterioso o veno-venoarterioso, chirurgica a cielo aperto per via extratoracica (es. denudamento di vaso)	37.99.21↔	Correzione di ventricolo destro a doppia uscita, tipo Fallot
37.6c.a1↔	Revisione senza sostituzione di sistema di assistenza cardiocircolatoria e respiratoria, senza pompa, con rimozione di CO2, extracorporeo, arterio-venoso, chirurgica a cielo aperto per via extratoracica (es. denudamento di vaso)	37.99.22↔	Correzione di altro ventricolo destro a doppia uscita
37.8a.00↔	Impianto di pacemaker permanente, NAS	37.99.23↔	Intervento su cuore funzionalmente/morfologicamente monovernicolare
37.8a.11↔	Impianto di pacemaker a camera singola	37.99.24↔	Correzione di cuore triatriato
37.8a.21↔	Impianto di pacemaker a camera doppia, senza stimolazione antitachicardica	37.99.25↔	Correzione di sindrome da atresia della valvola polmonare
37.8a.22↔	Impianto di pacemaker a camera doppia, con stimolazione antitachicardica	37.99.29↔	Interventi per anomalie congenite del cuore, altro
37.8a.31↔	Impianto di pacemaker con risincronizzazione (CRT-P)	37.99.30↔	Legatura di orecchietta cardiaca
37.8a.41↔	Impianto di pacemaker senza sonda transvenoso	37.99.80↔	Reintervento su cuore e pericardio
37.8a.99↔	Impianto di pacemaker permanente, altro	37.99.99↔	Altri interventi sul cuore e sul pericardio, altro
37.8e.00↔	Impianto di apparecchio di cardioversione o defibrillatore, NAS	37.9a.00↔	Impianto di un sistema di stimolazione miocardica, NAS
37.8e.11↔	Impianto di defibrillatore a camera singola	37.9a.11↔	Impianto o sostituzione di sistema di modulazione della contrattilità cardiaca (CCM)
		37.9a.99↔	Impianto di un sistema di stimolazione miocardica, altro
		38.04.00↔	Incisione dell'aorta, NAS
		38.04.10↔	Incisione dell'aorta ascendente e dell'arco aortico
		38.04.20↔	Incisione dell'aorta discendente
		38.04.30↔	Incisione dell'aorta addominale
		38.04.99↔	Incisione dell'aorta, altro
		38.05.00↔	Incisione di altri vasi toracici, NAS
		38.05.10↔	Incisione di altre arterie toraciche
		38.05.20↔	Incisione di vene toraciche, NAS
		38.05.21↔	Incisione di vene toraciche profonde
		38.05.29↔	Incisione di vene toraciche, altro
		38.05.99↔	Incisione di altri vasi toracici, altro
		38.07.00↔	Incisione di vene addominali, NAS
		38.07.10↔	Incisione di vene addominali profonde, NAS
		38.07.11↔	Incisione della vena cava inferiore
		38.07.12↔	Incisione della vena iliaca
		38.07.19↔	Incisione di vene addominali profonde, altro
		38.07.99↔	Incisione di vene addominali, altro
		38.15.00↔	Enderarteriectomia di altri vasi toracici, NAS
		38.15.10↔	Enderarteriectomia dell'arteria succlavia
		38.15.20↔	Enderarteriectomia del tronco brachiocefalico
		38.15.30↔	Enderarteriectomia dell'arteria polmonare
		38.15.40↔	Enderarteriectomia della vena polmonare
		38.15.99↔	Enderarteriectomia di altri vasi toracici, altro
		38.31↔	Resezione di vasi intracranici con anastomosi
		38.34.00↔	Resezione dell'aorta con anastomosi, NAS
		38.34.10↔	Resezione dell'aorta ascendente e dell'arco aortico con anastomosi
		38.34.20↔	Resezione dell'aorta discendente con anastomosi
		38.34.30↔	Resezione dell'aorta addominale con anastomosi
		38.34.99↔	Resezione dell'aorta con anastomosi, altro
		38.35.00↔	Resezione di vasi toracici con anastomosi, NAS
		38.35.10↔	Resezione di arterie toraciche con anastomosi, NAS
		38.35.11↔	Resezione dell'arteria succlavia con anastomosi
		38.35.12↔	Resezione del tronco brachiocefalico con anastomosi
		38.35.13↔	Resezione dell'arteria polmonare con anastomosi
		38.35.19↔	Resezione di arterie toraciche con anastomosi, altro
		38.35.20↔	Resezione di vene toraciche con anastomosi, NAS
		38.35.21↔	Resezione della vena polmonare con anastomosi
		38.35.22↔	Resezione della vena succlavia con anastomosi
		38.35.23↔	Resezione della vena cava superiore con anastomosi
		38.35.28↔	Resezione di vene toraciche e altre vene profonde con anastomosi

38.35.29↔	Resezione di vene toraciche con anastomosi, altro	38.85.22↔	Altra occlusione chirurgica della vena polmonare
38.35.99↔	Resezione di vasi toracici con anastomosi, altro	38.85.23↔	Altra occlusione chirurgica della vena succlavia
38.36.00↔	Resezione di arterie addominali con anastomosi, NAS	38.85.28↔	Altra occlusione chirurgica di altre vene toraciche profonde, NAS
38.36.10↔	Resezione di arterie viscerali con anastomosi, NAS	38.85.29↔	Altra occlusione chirurgica di vene toraciche, altro
38.36.11↔	Resezione del tronco celiaco con anastomosi	38.85.99↔	Altra occlusione chirurgica di altri vasi toracici, altro
38.36.12↔	Resezione dell'arteria gastrica con anastomosi	39.0x.00↔	Shunt arterioso sistemico-polmonare, NAS
38.36.13↔	Resezione dell'arteria epatica con anastomosi	39.0x.10↔	Anastomosi succlavia-polmonare (Blalock-Taussig)
38.36.14↔	Resezione dell'arteria splenica con anastomosi	39.0x.11↔	Anastomosi aorta-polmonare destra (Waterston-Cooley)
38.36.15↔	Resezione dell'arteria renale con anastomosi	39.0x.12↔	Anastomosi aorta discendente-polmonare sinistra (Potts-Smith)
38.36.16↔	Resezione dell'arteria mesenterica	39.0x.13↔	Anastomosi polmonare sinistra-polmonare destra
38.36.17↔	Resezione dell'arteria iliaca con anastomosi	39.0x.20↔	Shunt protesico polmonare-aorta, centrale
38.36.19↔	Resezione di arterie viscerali con anastomosi, altro	39.0x.21↔	Shunt protesico polmonare-aorta, periferico
38.36.99↔	Resezione di arterie addominali con anastomosi, altro	39.0x.23↔	Banding dell'arteria polmonare
38.41↔	Resezione di vasi intracranici con sostituzione	39.0x.24↔	Shunt arterioso sistemico-polmonare, intervento di Damus-Kay-Stansel
38.45.00↔	Resezione di vasi toracici con sostituzione, NAS	39.0x.99↔	Shunt arterioso sistemico-polmonare, altro
38.45.10↔	Resezione dell'aorta toracica con sostituzione, NAS	39.10↔	Shunt venoso intraaddominale, NAS
38.45.11↔	Resezione dell'aorta ascendente o dell'arco aortico con sostituzione	39.11.00↔	Confezione e revisione di shunt portosistemico, TIPS, NAS
38.45.12↔	Resezione dell'aorta toracica con sostituzione	39.11.11↔	Confezione di shunt portosistemico, impiego di angioplastica percutanea (con palloncino)
38.45.13↔	Resezione dell'aorta toracoaddominale con sostituzione	39.11.12↔	Confezione di shunt portosistemico, trombolisi e trombectomia percutanea
38.45.14↔	Resezione dell'aorta toracica con sostituzione con protesi ibrida	39.11.13↔	Confezione di shunt portosistemico, impiego di stent
38.45.19↔	Resezione dell'aorta toracica con sostituzione, altro	39.11.21↔	Revisione di shunt portosistemico, occlusione percutanea
38.45.20↔	Resezione di altre arterie toraciche con sostituzione, NAS	39.11.22↔	Revisione di shunt portosistemico, posa di stent
38.45.21↔	Resezione dell'arteria polmonare con sostituzione	39.11.23↔	Revisione di shunt portosistemico, impiego di trombolisi e trombectomia percutanea
38.45.22↔	Resezione del tronco brachiocefalico con sostituzione	39.11.24↔	Revisione di shunt portosistemico, riduzione percutanea di shunt portosistemico esistente
38.45.29↔	Resezione di altre arterie toraciche con sostituzione	39.11.99↔	Confezione e revisione di shunt portosistemico, TIPS, altro
38.45.30↔	Resezione di vene toraciche con sostituzione, NAS	39.19↔	Shunt venoso intraaddominale, altro
38.45.31↔	Resezione della vena cava superiore con sostituzione	39.21.00↔	Anastomosi vena cava-arteria polmonare, NAS
38.45.38↔	Resezione di altre vene toraciche profonde con sostituzione	39.21.10↔	Intervento di Glenn su cuore funzionalmente/morfologicamente monoventricolare
38.45.39↔	Resezione di vene toraciche con sostituzione, altro	39.21.99↔	Anastomosi vena cava-arteria polmonare, altro
38.45.99↔	Resezione di vasi toracici con sostituzione, altro	39.28↔	Bypass vascolare extracranico-intracranico (EC-IC)
38.47.00↔	Resezione di vene addominali con sostituzione, NAS	39.2a↔	Bypass vascolare intracranico-intracranico
38.47.10↔	Resezione di vene addominali profonde con sostituzione, NAS	39.31.00↔	Sutura di arteria, NAS
38.47.11↔	Resezione della vena cava inferiore con sostituzione	39.31.10↔	Sutura di arteria del capo e del collo, NAS
38.47.12↔	Resezione della vena iliaca con sostituzione	39.31.11↔	Sutura di arteria intracranica
38.47.19↔	Resezione di vene addominali profonde con sostituzione, altro	39.31.19↔	Sutura di arteria del capo e del collo, altro
38.47.99↔	Resezione di vene addominali con sostituzione, altro	39.31.20↔	Sutura di arteria del braccio, NAS
38.61↔	Altra asportazione di vasi intracranici	39.31.21↔	Sutura dell'arteria ascellare
38.63.00↔	Altra asportazione di vasi dell'arto superiore, NAS	39.31.22↔	Sutura dell'arteria brachiale
38.63.10↔	Altra asportazione di arterie dell'arto superiore, NAS	39.31.29↔	Sutura di arteria del braccio, altro
38.63.11↔	Altra asportazione di arterie della mano	39.31.30↔	Sutura di arteria dell'avambraccio
38.63.19↔	Altra asportazione di arterie dell'arto superiore, altro	39.31.40↔	Sutura di arteria della mano
38.63.20↔	Altra asportazione di vene dell'arto superiore, NAS	39.31.50↔	Sutura di arteria dell'arto inferiore
38.63.21↔	Altra asportazione di vene profonde dell'arto superiore	39.31.60↔	Sutura dell'aorta, NAS
38.63.29↔	Altra asportazione di vene dell'arto superiore, altro	39.31.61↔	Sutura dell'aorta toracica
38.63.99↔	Altra asportazione di vasi dell'arto superiore, altro	39.31.62↔	Sutura dell'aorta addominale
38.64.00↔	Altra asportazione dell'aorta, NAS	39.31.69↔	Sutura dell'aorta, altro
38.64.10↔	Altra asportazione dell'aorta toracica	39.31.70↔	Sutura di altre arterie toraciche, NAS
38.64.20↔	Altra asportazione dell'aorta addominale	39.31.71↔	Sutura dell'arteria polmonare
38.64.99↔	Altra asportazione dell'aorta, altro	39.31.72↔	Sutura del tronco brachiocefalico
38.65.00↔	Altra asportazione di vasi toracici, NAS	39.31.73↔	Sutura dell'arteria succlavia
38.65.10↔	Altra asportazione di arterie toraciche	39.31.79↔	Sutura di arterie toraciche, altro
38.65.20↔	Altra asportazione di vene toraciche, NAS	39.31.80↔	Sutura di arterie addominali, NAS
38.65.21↔	Altra asportazione della vena cava superiore	39.31.81↔	Sutura del tronco celiaco
38.65.22↔	Altra asportazione di altre vene toraciche profonde	39.31.82↔	Sutura dell'arteria gastrica
38.65.29↔	Altra asportazione di vene toraciche, altro	39.31.83↔	Sutura dell'arteria epatica
38.65.99↔	Altra asportazione di vasi toracici, altro	39.31.84↔	Sutura dell'arteria splenica
38.81↔	Altra occlusione chirurgica di vasi intracranici	39.31.85↔	Sutura dell'arteria renale
38.84.00↔	Altra occlusione chirurgica dell'aorta, NAS	39.31.86↔	Sutura dell'arteria mesenterica
38.84.10↔	Altra occlusione chirurgica dell'aorta toracica	39.31.87↔	Sutura dell'arteria lombare
38.84.20↔	Altra occlusione chirurgica dell'aorta addominale	39.31.88↔	Sutura dell'arteria iliaca
38.84.99↔	Altra occlusione chirurgica dell'aorta, altro	39.31.89↔	Sutura di arterie addominali, altro
38.85.00↔	Altra occlusione chirurgica di altri vasi toracici, NAS	39.31.99↔	Sutura di arteria, altro
38.85.10↔	Altra occlusione chirurgica di altre arterie toraciche, NAS	39.49.00↔	Altra revisione di interventi vascolari, NAS
38.85.11↔	Altra occlusione chirurgica dell'arteria succlavia	39.49.10↔	Revisione di anastomosi vascolare
38.85.12↔	Altra occlusione chirurgica dell'arteria polmonare		
38.85.13↔	Altra occlusione chirurgica del tronco brachiocefalico		
38.85.19↔	Altra occlusione chirurgica di altre arterie toraciche, altro		
38.85.20↔	Altra occlusione chirurgica di vene toraciche, NAS		
38.85.21↔	Altra occlusione chirurgica della vena cava superiore		

39.49.20↔	Revisione di impianto vascolare	39.57.13↔	Riparazione della vena giugulare con patch sintetico
39.49.21↔	Sostituzione di impianto vascolare	39.57.19↔	Riparazione di vaso sanguigno del capo e del collo con patch sintetico, altro
39.49.22↔	Rimozione di impianto vascolare	39.57.20↔	Riparazione di vasi dell'arto superiore con patch sintetico, NAS
39.49.30↔	Sostituzione di condotto cardiaco	39.57.21↔	Riparazione di arterie dell'arto superiore con patch sintetico
39.49.99↔	Altra revisione di interventi vascolari, altro	39.57.22↔	Riparazione della vena succlavia, vena ascellare e vena brachiocefalica con patch sintetico
39.51.00↔	Clipping di aneurismi, NAS	39.57.23↔	Riparazione di altre vene profonde dell'arto superiore con patch sintetico
39.51.11↔	Clipping di aneurismi intracranici	39.57.29↔	Riparazione di vasi dell'arto superiore con patch sintetico, altro
39.51.99↔	Clipping di aneurismi, altro	39.57.30↔	Riparazione di vaso toracico con patch sintetico, NAS
39.52.00↔	Altra riparazione di aneurismi, NAS	39.57.31↔	Riparazione dell'aorta toracica con patch sintetico
39.52.10↔	Altra riparazione di aneurismi di vasi del capo e del collo, NAS	39.57.32↔	Riparazione della vena polmonare con patch sintetico
39.52.11↔	Altra riparazione di aneurismi di vasi intracranici	39.57.33↔	Riparazione della vena cava superiore con patch sintetico
39.52.19↔	Altra riparazione di aneurismi di vasi del capo e del collo, altro	39.57.39↔	Riparazione di vaso toracico con patch sintetico, altro
39.52.20↔	Altra riparazione di aneurismi dell'aorta, NAS	39.57.40↔	Riparazione di arterie addominali con patch sintetico, NAS
39.52.21↔	Altra riparazione chirurgica a cielo aperto di aneurismi dell'aorta ascendente, dell'arco aortico e dell'aorta toracica	39.57.41↔	Riparazione dell'aorta addominale con patch sintetico
39.52.22↔	Altra riparazione chirurgica a cielo aperto di aneurismi dell'aorta addominale	39.57.42↔	Riparazione del tronco celiaco con patch sintetico
39.52.29↔	Altra riparazione di aneurismi dell'aorta, altro	39.57.43↔	Riparazione dell'arteria gastrica con patch sintetico
39.53↔	Riparazione di fistola arteriovenosa	39.57.44↔	Riparazione dell'arteria epatica con patch sintetico
39.54.00↔	Intervento di dissezione dell'aorta (re-entry), NAS	39.57.45↔	Riparazione dell'arteria splenica con patch sintetico
39.54.10↔	Intervento di dissezione dell'aorta (re-entry), aorta toracica	39.57.46↔	Riparazione dell'arteria renale con patch sintetico
39.54.20↔	Intervento di dissezione dell'aorta (re-entry), aorta addominale	39.57.47↔	Riparazione dell'arteria mesenterica con patch sintetico
39.54.99↔	Intervento di dissezione dell'aorta (re-entry), altro	39.57.48↔	Riparazione dell'arteria iliaca con patch sintetico
39.56.00↔	Riparazione di vaso sanguigno con patch tissutale, NAS	39.57.49↔	Riparazione di arterie addominali con patch sintetico, altro
39.56.10↔	Riparazione di vaso sanguigno del capo e del collo con patch tissutale, NAS	39.57.50↔	Riparazione di vene addominali con patch sintetico, NAS
39.56.11↔	Riparazione di vasi intracranici con patch tissutale	39.57.51↔	Riparazione della vena cava inferiore con patch sintetico
39.56.12↔	Riparazione della vena giugulare con patch tissutale	39.57.52↔	Riparazione della vena iliaca con patch sintetico
39.56.19↔	Riparazione di vaso sanguigno del capo e del collo con patch tissutale, altro	39.57.59↔	Riparazione di vene addominali con patch sintetico, altro
39.56.20↔	Riparazione di vasi dell'arto superiore con patch tissutale, NAS	39.57.60↔	Riparazione di vasi dell'arto inferiore con patch sintetico, NAS
39.56.21↔	Riparazione di arterie dell'arto superiore con patch tissutale	39.57.61↔	Riparazione di arterie dell'arto inferiore con patch sintetico
39.56.22↔	Riparazione della vena succlavia, vena ascellare e vena brachiocefalica con patch tissutale	39.57.62↔	Riparazione della vena femorale e vena poplitea con patch sintetico
39.56.23↔	Riparazione di altre vene profonde dell'arto superiore con patch tissutale	39.57.63↔	Riparazione di altre vene profonde dell'arto inferiore con patch sintetico
39.56.29↔	Riparazione di vasi dell'arto superiore con patch tissutale, altro	39.57.64↔	Riparazione di vene superficiali della coscia con patch sintetico
39.56.30↔	Riparazione di vasi toracici con patch tissutale, NAS	39.57.69↔	Riparazione di vasi dell'arto inferiore con patch sintetico, altro
39.56.31↔	Riparazione dell'aorta toracica con patch tissutale	39.57.99↔	Riparazione di vaso sanguigno con patch sintetico, altro
39.56.32↔	Riparazione della vena polmonare con patch tissutale	39.58↔	Riparazione di vaso sanguigno con patch di tipo non specificato
39.56.33↔	Riparazione della vena cava superiore con patch tissutale	39.59.10↔	Trasposizione di arterie, NAS
39.56.39↔	Riparazione di vasi toracici con patch tissutale, altro	39.59.11↔	Trasposizione del tratto extracranico dell'arteria vertebrale
39.56.40↔	Riparazione di arterie addominali con patch tissutale, NAS	39.59.12↔	Trasposizione di altre arterie extracraniche del capo e del collo
39.56.41↔	Riparazione dell'aorta addominale con patch tissutale	39.59.13↔	Trasposizione di arterie dell'arto superiore
39.56.42↔	Riparazione del tronco celiaco con patch tissutale	39.59.14↔	Trasposizione di arterie toraciche
39.56.43↔	Riparazione dell'arteria gastrica con patch tissutale	39.59.15↔	Trasposizione dell'arteria gastrica, arteria epatica e arteria splenica
39.56.44↔	Riparazione dell'arteria epatica con patch tissutale	39.59.16↔	Trasposizione dell'arteria renale
39.56.45↔	Riparazione dell'arteria splenica con patch tissutale	39.59.17↔	Trasposizione dell'arteria mesenterica
39.56.46↔	Riparazione dell'arteria renale con patch tissutale	39.59.18↔	Trasposizione di altre arterie viscerali
39.56.47↔	Riparazione dell'arteria mesenterica con patch tissutale	39.59.19↔	Trasposizione dell'arteria iliaca
39.56.48↔	Riparazione dell'arteria iliaca con patch tissutale	39.59.20↔	Trasposizione di altre arterie addominali
39.56.49↔	Riparazione di arterie addominali con patch tissutale, altro	39.59.21↔	Trasposizione di arterie dell'arto inferiore
39.56.50↔	Riparazione di vene addominali con patch tissutale, NAS	39.59.29↔	Trasposizione di arterie, altro
39.56.51↔	Riparazione della vena cava inferiore con patch tissutale	39.59.30↔	Altra riparazione di vasi del capo e del collo, NAS
39.56.52↔	Riparazione della vena iliaca con patch tissutale	39.59.31↔	Altra riparazione di vasi intracranici
39.56.59↔	Riparazione di vene addominali con patch tissutale, altro	39.59.32↔	Altra riparazione del tratto extracranico dell'arteria vertebrale
39.56.60↔	Riparazione di vasi dell'arto inferiore con patch tissutale, NAS	39.59.33↔	Altra riparazione di arterie extracraniche del capo e del collo, altro
39.56.61↔	Riparazione di arterie dell'arto inferiore con patch tissutale	39.59.34↔	Altra riparazione della vena giugulare
39.56.62↔	Riparazione della vena femorale e vena poplitea con patch tissutale	39.59.39↔	Altra riparazione di vasi del capo e del collo, altro
39.56.63↔	Riparazione di altre vene profonde dell'arto inferiore con patch tissutale	39.59.40↔	Altra riparazione di vasi dell'arto superiore, NAS
39.56.64↔	Riparazione di vene superficiali della coscia con patch tissutale	39.59.41↔	Altra riparazione di arterie dell'arto superiore, NAS
39.56.69↔	Riparazione di vasi dell'arto inferiore con patch tissutale, altro	39.59.42↔	Altra riparazione della vena succlavia, vena ascellare e vena brachiocefalica
39.56.99↔	Riparazione di vaso sanguigno con patch tissutale, altro	39.59.48↔	Altra riparazione di altre vene profonde dell'arto superiore
39.57.00↔	Riparazione di vaso sanguigno con patch sintetico, NAS	39.59.49↔	Altra riparazione di vasi dell'arto superiore, altro
39.57.10↔	Riparazione di vaso sanguigno del capo e del collo con patch sintetico, NAS	39.59.50↔	Altra riparazione di vasi toracici, NAS
39.57.11↔	Riparazione di vasi intracranici con patch sintetico	39.59.51↔	Altra riparazione dell'aorta toracica
39.57.12↔	Riparazione di arterie extracraniche del capo e del collo con patch sintetico	39.59.52↔	Altra riparazione dell'arteria polmonare
		39.59.53↔	Altra riparazione di arterie toraciche, altro
		39.59.54↔	Altra riparazione della vena polmonare

39.59.55↔	Altra riparazione della vena cava superiore	40.53.10↔	Asportazione radicale dei linfonodi iliaci quale intervento indipendente
39.59.59↔	Altra riparazione di vasi toracici, altro	40.53.11↔	Asportazione radicale dei linfonodi iliaci in corso di altro intervento
39.59.60↔	Altra riparazione di arterie addominali, NAS	40.53.99↔	Asportazione radicale dei linfonodi iliaci, altro
39.59.61↔	Altra riparazione dell'aorta addominale	40.54.00↔	Dissezione radicale dei linfonodi inguinali, NAS
39.59.62↔	Altra riparazione del tronco celiaco	40.54.10↔	Dissezione radicale dei linfonodi inguinali quale intervento indipendente
39.59.63↔	Altra riparazione dell'arteria gastrica	40.54.11↔	Dissezione radicale dei linfonodi inguinali in corso di altro intervento
39.59.64↔	Altra riparazione dell'arteria epatica	40.54.99↔	Dissezione radicale dei linfonodi inguinali, altro
39.59.65↔	Altra riparazione dell'arteria splenica	40.59.00↔	Asportazione radicale di altri linfonodi, NAS
39.59.66↔	Altra riparazione dell'arteria renale	40.59.10↔	Asportazione radicale di altri linfonodi quale intervento indipendente, NAS
39.59.67↔	Altra riparazione dell'arteria mesenterica	40.59.11↔	Asportazione radicale di linfonodi mediastinici quale intervento indipendente
39.59.68↔	Altra riparazione dell'arteria iliaca	40.59.12↔	Asportazione radicale di linfonodi peribronchiali quale intervento indipendente
39.59.69↔	Altra riparazione di arterie addominali, altro	40.59.19↔	Asportazione radicale di altri linfonodi quale intervento indipendente, altro
39.59.70↔	Altra riparazione di vene addominali, NAS	40.59.20↔	Asportazione radicale di altri linfonodi in corso di altro intervento, NAS
39.59.71↔	Altra riparazione della vena cava inferiore	40.59.21↔	Asportazione radicale di linfonodi mediastinici in corso di altro intervento
39.59.72↔	Altra riparazione della vena iliaca	40.59.22↔	Asportazione radicale di linfonodi peribronchiali in corso di altro intervento
39.59.79↔	Altra riparazione di vene addominali, altro	40.59.29↔	Asportazione radicale di altri linfonodi in corso di altro intervento, altro
39.59.80↔	Altra riparazione di vasi dell'arto inferiore, NAS	40.59.99↔	Asportazione radicale di altri linfonodi, altro
39.59.81↔	Altra riparazione di arterie dell'arto inferiore	40.62↔	Fistolizzazione del dotto toracico
39.59.82↔	Altra riparazione della vena femorale	40.63↔	Chiusura di fistola del dotto toracico
39.59.83↔	Altra riparazione della vena poplitea	40.64↔	Legatura del dotto toracico
39.59.88↔	Altra riparazione di altre vene profonde dell'arto inferiore	40.69↔	Altri interventi sul dotto toracico
39.59.89↔	Altra riparazione di vasi dell'arto inferiore, altro	42.01↔	Incisione di membrana dell'esofago
39.59.90↔	Altra riparazione di vasi, valvuloplastica venosa	42.09.00↔	Altra incisione dell'esofago, NAS
39.61.00↔	Circolazione extracorporea (ECC), NAS	42.09.11↔	Altra incisione dell'esofago, chirurgica a cielo aperto
39.61.10↔	Circolazione extracorporea (CEC) convenzionale in normotermia (più di 35°C)	42.09.12↔	Altra incisione dell'esofago, per via laparoscopica
39.61.11↔	Circolazione extracorporea (CEC) convenzionale in ipotermia leggera (da 32 a 35°C)	42.09.99↔	Altra incisione dell'esofago, altro
39.61.12↔	Circolazione extracorporea (CEC) convenzionale in ipotermia moderata (da 26 a meno di 32°C)	42.10↔	Esofagostomia, NAS
39.61.13↔	Circolazione extracorporea (CEC) convenzionale in ipotermia marcata (da 20 a meno di 26°C)	42.11↔	Esofagostomia cervicale
39.61.14↔	Circolazione extracorporea (CEC) convenzionale in ipotermia profonda (meno di 20°C)	42.12↔	Esteriorizzazione di tasca esofagea
39.61.15↔	Circolazione extracorporea (CEC) convenzionale in ipotermia, temperatura sconosciuta	42.19↔	Altra fistolizzazione esterna dell'esofago
39.61.21↔	Circolazione extracorporea minimizzata (Mini-CEC) in normotermia (più di 35°C)	42.31↔	Asportazione locale di diverticolo esofageo
39.61.22↔	Circolazione extracorporea minimizzata (Mini-CEC) in ipotermia leggera (da 32 a 35°C)	42.32↔	Asportazione locale di altra lesione o tessuto dell'esofago
39.61.23↔	Circolazione extracorporea minimizzata (Mini-CEC) in ipotermia moderata (da 26 a meno di 32°C)	42.39↔	Altra distruzione di lesione o tessuto dell'esofago
39.61.24↔	Circolazione extracorporea minimizzata (Mini-CEC) in ipotermia marcata (da 20 a meno di 26°C)	42.40↔	Esofagectomia, NAS
39.61.25↔	Circolazione extracorporea minimizzata (Mini-CEC) in ipotermia profonda (meno di 20°C)	42.41.00↔	Esofagectomia parziale, NAS
39.61.26↔	Circolazione extracorporea minimizzata (Mini-CEC) in ipotermia, temperatura sconosciuta	42.41.10↔	Esofagectomia parziale, senza ricostituzione della continuità
39.61.99↔	Circolazione extracorporea (ECC), altro	42.41.20↔	Esofagectomia parziale, con ricostituzione della continuità
39.66↔	Bypass cardiopolmonare percutaneo	42.41.99↔	Esofagectomia parziale, altro
39.99.21↔	Interventi per anomalie congenite dell'istmo aortico (stenosi) o per arco aortico interrotto	42.42.00↔	Esofagectomia totale, NAS
40.22.00↔	Asportazione di linfonodo mammario interno, NAS	42.42.10↔	Esofagectomia totale, senza ricostituzione della continuità
40.22.10↔	Asportazione di linfonodo mammario interno, per via toracoscopica	42.42.20↔	Esofagectomia totale, con ricostituzione della continuità, transmediastinica
40.22.20↔	Asportazione di linfonodo mammario interno, chirurgica a cielo aperto	42.42.21↔	Esofagectomia totale, con ricostituzione della continuità, per via toracoaddominale
40.22.99↔	Asportazione di linfonodo mammario interno, altro	42.42.29↔	Esofagectomia totale, con ricostituzione della continuità, per altra via
40.51.00↔	Asportazione radicale dei linfonodi ascellari, NAS	42.42.99↔	Esofagectomia totale, altro
40.51.10↔	Asportazione radicale dei linfonodi ascellari quale intervento indipendente	42.51.00↔	Esofago-esofagostomia intratoracica, NAS
40.51.11↔	Asportazione radicale dei linfonodi ascellari nel quadro di un altro intervento	42.51.10↔	Esofago-esofagostomia intratoracica, Ricostruzione del passaggio esofageo per atresia e riparazione di fistola tracheoesofagea congenita
40.51.99↔	Asportazione radicale dei linfonodi ascellari, altro	42.51.99↔	Esofago-esofagostomia intratoracica, altro
40.52.00↔	Asportazione radicale dei linfonodi periaortici, NAS	42.52↔	Esofago-gastrostomia intratoracica
40.52.10↔	Asportazione radicale dei linfonodi retroperitoneali (para-aortici, paracavali) e pelvici quale intervento indipendente	42.53↔	Anastomosi esofagea intratoracica con interposizione di intestino tenue
40.52.11↔	Asportazione radicale dei linfonodi retroperitoneali (para-aortici, paracavali) e pelvici nel quadro di un altro intervento	42.54↔	Altra esofago-enteranastomosi intratoracica
40.52.99↔	Asportazione radicale dei linfonodi periaortici, altro	42.55↔	Anastomosi esofagea intratoracica con interposizione di colon
40.53.00↔	Asportazione radicale dei linfonodi iliaci, NAS	42.56↔	Altra esofagocolostomia intratoracica
		42.58↔	Anastomosi esofagea intratoracica con altra interposizione

42.59↔	Altra anastomosi esofagea intratoracica	42.99.3d↔	Rimozione di sonda di sistema antireflusso di assistenza alla funzione dello sfintere esofageo inferiore, per via laparoscopica
42.61↔	Esofago-esofagostomia presternale	42.99.3e↔	Revisione senza sostituzione di sistema antireflusso di assistenza alla funzione dello sfintere esofageo inferiore, chirurgica a cielo aperto
42.62↔	Esofago-gastrostomia presternale	42.99.3f↔	Revisione senza sostituzione di sistema antireflusso di assistenza alla funzione dello sfintere esofageo inferiore, per via laparoscopica
42.63↔	Anastomosi esofagea presternale con interposizione di intestino tenue	43.0↔	Gastrotomia
42.64↔	Altra esofagoenterostomia presternale	43.5↔	Gastrectomia parziale, con anastomosi esofagea
42.65↔	Anastomosi esofagea presternale con interposizione di colon	43.6x.00↔	Gastrectomia parziale con anastomosi duodenale, NAS
42.66↔	Altra esofagocolostomia presternale	43.6x.10↔	Pilorectomia con anastomosi duodenale
42.68↔	Altra anastomosi esofagea presternale con interposizione	43.6x.20↔	Tipo Billroth I
42.69↔	Altra anastomosi presternale dell'esofago	43.6x.99↔	Gastrectomia parziale con anastomosi duodenale, altro
42.7x.00↔	Esofagomiotomia, NAS	43.70↔	Gastrectomia parziale con anastomosi digiunale e ileale, NAS
42.7x.11↔	Esofagomiotomia, chirurgica a cielo aperto	43.71.11↔	Gastrectomia parziale (asportazione di 2/3) con anastomosi digiunale
42.7x.12↔	Esofagomiotomia, per via laparoscopica	43.71.21↔	Gastrectomia parziale (asportazione di 4/5) con anastomosi digiunale
42.7x.21↔	Esofagomiotomia, faringocervicale, chirurgica a cielo aperto	43.72.11↔	Gastrectomia parziale (asportazione di 2/3) con anastomosi ileale
42.7x.22↔	Esofagomiotomia, faringocervicale, per via laparoscopica	43.72.21↔	Gastrectomia parziale (asportazione di 4/5) con anastomosi ileale
42.7x.31↔	Esofagogastromiotomia, chirurgica a cielo aperto	43.79↔	Gastrectomia parziale con anastomosi digiunale e ileale, altro
42.7x.32↔	Esofagogastromiotomia, per via laparoscopica	43.81↔	Gastrectomia parziale con trasposizione digiunale
42.7x.99↔	Esofagomiotomia, altro	43.89.00↔	Altra gastrectomia parziale, NAS
42.81.20↔	Inserzione e sostituzione di una protesi non autoespandente (sonda permanente) nell'esofago, chirurgica a cielo aperto	43.89.09↔	Altra gastrectomia parziale, altro
42.81.21↔	Inserzione e sostituzione di due protesi non autoespandenti (sonda permanente) nell'esofago, chirurgica a cielo aperto	43.89.10↔	Resezione segmentaria dello stomaco
42.81.22↔	Inserzione e sostituzione di più di due protesi non autoespandenti (sonda permanente) nell'esofago, chirurgica a cielo aperto	43.89.20↔	Diversione biliopancreatica dello stomaco secondo Scopinaro, chirurgica a cielo aperto
42.81.30↔	Inserzione e sostituzione di una protesi non autoespandente (sonda permanente) nell'esofago, per via laparoscopica	43.89.21↔	Diversione biliopancreatica dello stomaco secondo Scopinaro, per via laparoscopica
42.81.31↔	Inserzione e sostituzione di due protesi non autoespandenti (sonda permanente) nell'esofago, per via laparoscopica	43.89.30↔	Diversione biliopancreatica dello stomaco con switch duodenale [BPD-DS], chirurgica a cielo aperto
42.81.32↔	Inserzione e sostituzione di più di due protesi non autoespandenti (sonda permanente) nell'esofago, per via laparoscopica	43.89.31↔	Diversione biliopancreatica dello stomaco con switch duodenale [BPD-DS], per via laparoscopica
42.81.50↔	Inserzione e sostituzione di una protesi autoespandente (sonda permanente) nell'esofago, chirurgica a cielo aperto	43.89.40↔	Sleeve resection, chirurgica a cielo aperto
42.81.51↔	Inserzione e sostituzione di due protesi autoespandenti (sonda permanente) nell'esofago, chirurgica a cielo aperto	43.89.41↔	Sleeve resection, per via laparoscopica
42.81.52↔	Inserzione e sostituzione di più di due protesi autoespandenti (sonda permanente) nell'esofago, chirurgica a cielo aperto	43.89.42↔	Sleeve resection dopo bendaggio gastrico, chirurgica a cielo aperto
42.81.60↔	Inserzione e sostituzione di una protesi autoespandente (sonda permanente) nell'esofago, per via laparoscopica	43.89.43↔	Sleeve resection dopo bendaggio gastrico, per via laparoscopica
42.81.61↔	Inserzione e sostituzione di due protesi autoespandenti (sonda permanente) nell'esofago, per via laparoscopica	43.89.44↔	Re-sleeve resection, chirurgica a cielo aperto
42.81.62↔	Inserzione e sostituzione di più di due protesi autoespandenti (sonda permanente) nell'esofago, per via laparoscopica	43.89.45↔	Re-sleeve resection, per via laparoscopica
42.82↔	Sutura di lacerazione dell'esofago	43.89.50↔	Switch duodenale a seguito di sleeve resection (intervento secondario), chirurgico a cielo aperto
42.83↔	Chiusura di esofagostomia	43.89.51↔	Switch duodenale a seguito di sleeve resection (intervento secondario), per via laparoscopica
42.85↔	Riparazione di stenosi esofagea	43.89.61↔	Gastrectomia parziale con gastrogastrostomia
42.87↔	Altra innesto dell'esofago	43.91↔	Gastrectomia totale con interposizione intestinale
42.88.00↔	Rimozione di protesi dall'esofago, NAS	43.92↔	Esofagoduodenostomia o esofagodigiunostomia con gastrectomia totale
42.88.11↔	Rimozione di protesi dall'esofago, chirurgica a cielo aperto	43.99.00↔	Altra gastrectomia totale, NAS
42.88.12↔	Rimozione di protesi dall'esofago, per via laparoscopica	43.99.10↔	Asportazione di residuo gastrico dopo intervento bariatrico preliminare, chirurgica a cielo aperto
42.88.99↔	Rimozione di protesi dall'esofago, altro	43.99.11↔	Asportazione di residuo gastrico dopo intervento bariatrico preliminare, per via laparoscopica
42.89↔	Altra riparazione dell'esofago	43.99.99↔	Altra gastrectomia totale, altro
42.91↔	Legatura di varici esofagee	44.21↔	Dilatazione mediante incisione del piloro
42.99.10↔	Transezione esofagea	44.29↔	Altra piloroplastica
42.99.35↔	Impianto di sistema antireflusso di assistenza alla funzione dello sfintere esofageo inferiore, chirurgico a cielo aperto	44.31.00↔	Bypass gastrico, NAS
42.99.36↔	Impianto di sistema antireflusso di assistenza alla funzione dello sfintere esofageo inferiore, per via laparoscopica	44.31.09↔	Bypass gastrico, altro
42.99.37↔	Impianto di sonda di sistema antireflusso di assistenza alla funzione dello sfintere esofageo inferiore, chirurgico a cielo aperto	44.31.11↔	Bypass gastrico prossimale, chirurgico a cielo aperto
42.99.38↔	Impianto di sonda di sistema antireflusso di assistenza alla funzione dello sfintere esofageo inferiore, per via laparoscopica	44.31.12↔	Bypass gastrico prossimale, per via laparoscopica
42.99.3a↔	Rimozione di sistema antireflusso di assistenza alla funzione dello sfintere esofageo inferiore, chirurgica a cielo aperto	44.31.13↔	Bypass gastrico prossimale dopo sleeve resection, intervento di riconversione, chirurgico a cielo aperto
42.99.3b↔	Rimozione di sistema antireflusso di assistenza alla funzione dello sfintere esofageo inferiore, per via laparoscopica	44.31.14↔	Bypass gastrico prossimale dopo sleeve resection, intervento di riconversione, per via laparoscopica
42.99.3c↔	Rimozione di sonda di sistema antireflusso di assistenza alla funzione dello sfintere esofageo inferiore, chirurgica a cielo aperto	44.31.15↔	Bypass gastrico prossimale dopo bendaggio gastrico, dopo intervento bariatrico preliminare, chirurgico a cielo aperto
		44.31.16↔	Bypass gastrico prossimale dopo bendaggio gastrico, dopo intervento bariatrico preliminare, per via laparoscopica
		44.31.21↔	Bypass gastrico distale, chirurgico a cielo aperto

44.31.22↔	Bypass gastrico distale, per via laparoscopica	44.96.14↔	Sostituzione dell'anello in seguito a posa di anello gastrico, per via laparoscopica
44.31.31↔	Omega-loop gastric bypass, chirurgico a cielo aperto	44.96.16↔	Riparazione di catetere in seguito a posa di anello gastrico, con intervento intraaddominale, chirurgico a cielo aperto
44.31.32↔	Omega-loop gastric bypass, per via laparoscopica	44.96.17↔	Riparazione di catetere in seguito a posa di anello gastrico, con intervento intraaddominale, per via laparoscopica
44.31.41↔	Bypass gastrico Roux-en-Y, chirurgico a cielo aperto	44.96.18↔	Sostituzione di port in seguito a posa di anello gastrico
44.31.42↔	Bypass gastrico Roux-en-Y, per via laparoscopica	44.96.99↔	Revisione di intervento riduttivo dello stomaco, altro
44.38↔	Gastroenterostomia laparoscopica	44.97.00↔	Rimozione di dispositivo(i) riduttivo(i) gastrico(i), NAS
44.39↔	Altra gastroenterostomia	44.97.11↔	Rimozione di anello gastrico, chirurgica a cielo aperto
44.5x.00↔	Revisione di anastomosi gastrica, NAS	44.97.12↔	Rimozione di anello gastrico, per via laparoscopica
44.5x.10↔	Revisione di anastomosi gastrica a seguito di intervento tipo Billroth I o II	44.97.99↔	Rimozione di dispositivo(i) riduttivo(i) gastrico(i), altro
44.5x.21↔	Revisione di anastomosi gastrica a seguito di bypass gastrico o con interposizione intestinale, chirurgica a cielo aperto	45.50↔	Isolamento di segmento intestinale, NAS
44.5x.22↔	Revisione di anastomosi gastrica a seguito di bypass gastrico o con interposizione intestinale, per via laparoscopica	45.51↔	Isolamento di segmento dell'intestino tenue
44.5x.33↔	Revisione di tasca a seguito di bypass gastrico senza nuova confezione, chirurgica a cielo aperto	45.52↔	Isolamento di segmento dell'intestino crasso
44.5x.34↔	Revisione di tasca a seguito di bypass gastrico senza nuova confezione, per via laparoscopica	45.61↔	Resezione segmentaria multipla dell'intestino tenue
44.5x.35↔	Revisione di tasca a seguito di bypass gastrico con nuova confezione, chirurgica a cielo aperto	45.62↔	Altra resezione parziale dell'intestino tenue
44.5x.36↔	Revisione di tasca a seguito di bypass gastrico con nuova confezione, per via laparoscopica	45.63.00↔	Rimozione totale dell'intestino tenue, NAS
44.5x.41↔	Revisione di diversione biliopancreatica [BPD], chirurgica a cielo aperto	45.63.99↔	Rimozione totale dell'intestino tenue, altro
44.5x.42↔	Revisione di diversione biliopancreatica [BPD], per via laparoscopica	45.70↔	Asportazione parziale dell'intestino crasso, NAS
44.5x.43↔	Riconversione di diversione biliopancreatica [BPD], chirurgica a cielo aperto	45.73.11↔	Emicolectomia destra, chirurgica a cielo aperto
44.5x.44↔	Riconversione di diversione biliopancreatica (BPD), per via laparoscopica	45.73.12↔	Emicolectomia destra, per via laparoscopica
44.5x.51↔	Riconversione di bypass gastrico, chirurgica a cielo aperto	45.74.11↔	Resezione del colon trasverso, chirurgica a cielo aperto
44.5x.52↔	Riconversione di bypass gastrico, per via laparoscopica	45.74.12↔	Resezione del colon trasverso, per via laparoscopica
44.5x.99↔	Revisione di anastomosi gastrica, altro	45.75.11↔	Emicolectomia sinistra, chirurgica a cielo aperto
44.61↔	Sutura di lacerazione dello stomaco	45.75.12↔	Emicolectomia sinistra, per via laparoscopica
44.64↔	Gastropessia	45.75.21↔	Emicolectomia sinistra con sigmoidectomia, chirurgica a cielo aperto
44.65.00↔	Esofagogastropastica, NAS	45.75.22↔	Emicolectomia sinistra con sigmoidectomia, per via laparoscopica
44.65.10↔	Esofagogastropastica, Plastica del cardias, chirurgica a cielo aperto	45.76.00↔	Sigmoidectomia, NAS
44.65.20↔	Esofagogastropastica, (Emi)funduplicatio, chirurgica a cielo aperto	45.76.09↔	Sigmoidectomia, altro
44.65.99↔	Esofagogastropastica, altro	45.76.11↔	Sigmoidectomia, chirurgica a cielo aperto
44.66.00↔	Altri interventi per restaurare la funzione dello sfintere esofago gastrico, NAS	45.76.21↔	Sigmoidectomia, per via laparoscopica
44.66.11↔	Plastica iatale in corso di intervento bariatrico, chirurgica a cielo aperto	45.77.11↔	Emicolectomia destra allargata, chirurgica a cielo aperto
44.66.99↔	Altri interventi per restaurare la funzione dello sfintere esofago gastrico, altro	45.77.12↔	Emicolectomia destra allargata, per via laparoscopica
44.67.00↔	Interventi laparoscopici per restaurare la funzione dello sfintere esofago gastrico, NAS	45.77.21↔	Emicolectomia sinistra allargata, chirurgica a cielo aperto
44.67.10↔	Interventi laparoscopici per restaurare la funzione dello sfintere esofago gastrico, Plastica del cardias, per via laparoscopica	45.77.22↔	Emicolectomia sinistra allargata, per via laparoscopica
44.67.20↔	Interventi laparoscopici per restaurare la funzione dello sfintere esofago gastrico, (Emi)funduplicatio, per via laparoscopica	45.78.11↔	Resezione segmentaria, chirurgica a cielo aperto
44.67.99↔	Interventi laparoscopici per restaurare la funzione dello sfintere esofago gastrico, altro	45.78.12↔	Resezione segmentaria, per via laparoscopica
44.68↔	Gastropastica	45.78.21↔	Resezione segmentaria multipla, per via endoscopica
44.69↔	Altra riparazione dello stomaco	45.78.22↔	Resezione segmentaria multipla, per via laparoscopica
44.93↔	Inserzione di bolla gastrica (palloncino)	45.79↔	Altra asportazione parziale dell'intestino crasso
44.94↔	Rimozione di bolla gastrica (palloncino)	45.80↔	Colectomia totale, NAS
44.95.00↔	Interventi riduttivi dello stomaco, NAS	45.81.11↔	Colectomia, chirurgica a cielo aperto
44.95.09↔	Interventi riduttivi dello stomaco, altro	45.81.12↔	Colectomia, per via laparoscopica
44.95.11↔	Posa di anello gastrico, chirurgico a cielo aperto	45.82.11↔	Coloproctectomia, , chirurgica a cielo aperto
44.95.12↔	Posa di anello gastrico, per via laparoscopica	45.82.12↔	Coloproctectomia, per via laparoscopica
44.95.21↔	Gastropastica verticale, chirurgica a cielo aperto	45.89↔	Colectomia totale, altro
44.95.22↔	Gastropastica verticale, per via laparoscopica	45.90↔	Anastomosi intestinale, NAS
44.96.00↔	Revisione di intervento riduttivo dello stomaco, NAS	45.91↔	Anastomosi intestinale tenue-tenue
44.96.11↔	Riposizionamento dell'anello in seguito a posa di anello gastrico, chirurgica a cielo aperto	45.92.11↔	Anastomosi tenue-retto con confezione di tasca (pouch)
44.96.12↔	Riposizionamento dell'anello in seguito a posa di anello gastrico, per via laparoscopica	45.92.12↔	Anastomosi tenue-retto senza confezione di tasca (pouch)
44.96.13↔	Sostituzione dell'anello in seguito a posa di anello gastrico, chirurgica a cielo aperto	45.93↔	Anastomosi intestinale tenue-crasso
		45.94↔	Anastomosi intestinale crasso-crasso
		45.95.11↔	Anastomosi tenue-ano con confezione di tasca
		45.95.12↔	Anastomosi tenue-ano senza confezione di tasca
		45.95.21↔	Anastomosi crasso-ano
		45.96↔	Anastomosi crasso-retto
		45.97.11↔	Nuova confezione di anastomosi al piede d'ansa del tenue, chirurgica a cielo aperto
		45.97.12↔	Nuova confezione di anastomosi al piede d'ansa del tenue, per via laparoscopica
		45.98.13↔	Revisione di anastomosi all'ano
		45.99↔	Anastomosi intestinale, altro
		46.12.11↔	Colostomia terminale, chirurgica a cielo aperto
		46.12.12↔	Colostomia terminale, per via laparoscopica
		46.15.11↔	Colostomia a doppia canna, chirurgica a cielo aperto
		46.15.12↔	Colostomia a doppia canna, per via laparoscopica
		46.25.11↔	Digiunostomia e ileostomia terminale, chirurgica a cielo aperto
		46.25.12↔	Digiunostomia e ileostomia terminale, per via laparoscopica

46.26.11↔	Digiunostomia e ileostomia a doppia canna, chirurgica a cielo aperto	50.27.13↔	Distruzione locale di lesione o tessuto del fegato, mediante crioterapia, chirurgica a cielo aperto
46.26.12↔	Digiunostomia e ileostomia a doppia canna, per via laparoscopica	50.27.14↔	Distruzione locale di lesione o tessuto del fegato, mediante laser, chirurgica a cielo aperto
46.29↔	Digiunostomia e ileostomia, altro	50.27.15↔	Distruzione locale di lesione o tessuto del fegato, mediante elettroporazione irreversibile, chirurgica a cielo aperto
46.2a↔	Confezione di anastomosi secondo Bishop-Koop	50.27.19↔	Distruzione locale di lesione o tessuto del fegato, chirurgica a cielo aperto, altro
46.33↔	Confezione di duodenostomia	50.27.21↔	Distruzione locale di lesione o tessuto del fegato, mediante iniezione di alcol, per via laparoscopica
46.39↔	Altra enterostomia	50.27.22↔	Distruzione locale di lesione o tessuto del fegato, mediante termoterapia, per via laparoscopica
48.1↔	Proctostomia	50.27.23↔	Distruzione locale di lesione o tessuto del fegato, mediante crioterapia, per via laparoscopica
48.41↔	Resezione sottomucosa del retto (secondo Soave)	50.27.24↔	Distruzione locale di lesione o tessuto del fegato, mediante laser, per via laparoscopica
48.49↔	Altra resezione del retto con pull-through	50.27.25↔	Distruzione locale di lesione o tessuto del fegato, mediante elettroporazione irreversibile, per via laparoscopica
48.50↔	Resezione del retto senza conservazione dello sfintere, NAS	50.27.29↔	Distruzione locale di lesione o tessuto del fegato, per via laparoscopica, altro
48.51↔	Resezione del retto per via addominoperineale	50.2a.11↔	Resezione di cisti epatica, chirurgica a cielo aperto
48.53↔	Resezione del retto per via addominosacrale, sacroperineale e perineale	50.2a.12↔	Resezione di cisti epatica, per via laparoscopica
48.59↔	Resezione del retto senza conservazione dello sfintere, altro	50.2a.21↔	Bisegmentectomia, chirurgica a cielo aperto
48.65↔	Resezione del retto secondo Duhamel	50.2a.22↔	Bisegmentectomia, per via laparoscopica
48.66.00↔	Resezione del retto con conservazione dello sfintere, NAS	50.2a.23↔	Emiepatectomia sinistra, chirurgica a cielo aperto
48.66.09↔	Resezione del retto con conservazione dello sfintere, altro	50.2a.24↔	Emiepatectomia sinistra, per via laparoscopica
48.66.11↔	Resezione di anello e cilindro rettale, con anastomosi, chirurgica a cielo aperto	50.2a.25↔	Emiepatectomia sinistra allargata, chirurgica a cielo aperto
48.66.12↔	Resezione di anello e cilindro rettale, con enterostomia e chiusura a fondo cieco, chirurgica a cielo aperto	50.2a.26↔	Emiepatectomia sinistra allargata, per via laparoscopica
48.66.13↔	Resezione di anello e cilindro rettale, con anastomosi, per via laparoscopica	50.2a.27↔	Emiepatectomia destra, chirurgica a cielo aperto
48.66.14↔	Resezione di anello e cilindro rettale, con enterostomia e chiusura a fondo cieco, per via laparoscopica	50.2a.28↔	Emiepatectomia destra, per via laparoscopica
48.66.15↔	Resezione di anello e cilindro rettale, per via transanale	50.2a.2a↔	Emiepatectomia destra allargata, chirurgica a cielo aperto
48.66.21↔	Resezione anteriore del retto, con anastomosi, chirurgica a cielo aperto	50.2a.2b↔	Emiepatectomia destra allargata, per via laparoscopica
48.66.22↔	Resezione anteriore del retto, con enterostomia e chiusura a fondo cieco, chirurgica a cielo aperto	50.2a.2c↔	Altra resezione di più segmenti adiacenti, chirurgica a cielo aperto
48.66.23↔	Resezione anteriore del retto, con anastomosi, per via laparoscopica	50.2a.2d↔	Altra resezione di più segmenti adiacenti, per via laparoscopica
48.66.24↔	Resezione anteriore del retto, con enterostomia e chiusura a fondo cieco, per via laparoscopica	50.2b.11↔	Transezione del fegato e legatura di rami della vena porta, ALPPS, prima fase, chirurgica a cielo aperto
48.66.25↔	Resezione anteriore del retto, per via transanale	50.2b.12↔	Transezione del fegato e legatura di rami della vena porta, ALPPS, prima fase, per via laparoscopica
48.66.31↔	Resezione anteriore bassa del retto, con anastomosi, chirurgica a cielo aperto	50.2c.11↔	Bisegmentectomia per trapianto da vivente, chirurgica a cielo aperto
48.66.32↔	Resezione anteriore bassa del retto, con enterostomia e chiusura a fondo cieco, chirurgica a cielo aperto	50.2c.12↔	Bisegmentectomia per trapianto da vivente, per via laparoscopica
48.66.33↔	Resezione anteriore bassa del retto, con anastomosi, per via laparoscopica	50.2c.13↔	Emiepatectomia sinistra per trapianto da vivente, chirurgica a cielo aperto
48.66.34↔	Resezione anteriore bassa del retto, con enterostomia e chiusura a fondo cieco, per via laparoscopica	50.2c.14↔	Emiepatectomia sinistra per trapianto da vivente, per via laparoscopica
48.66.35↔	Resezione anteriore bassa del retto, con anastomosi, per via transanale	50.2c.15↔	Emiepatectomia destra per trapianto da vivente, chirurgica a cielo aperto
48.69↔	Altra resezione del retto	50.2c.16↔	Emiepatectomia destra per trapianto da vivente, per via laparoscopica
48.74↔	Retto-rettostomia	50.62↔	Chiusura di lacerazione del fegato e riparazione, mediante sutura
49.74↔	Trasposizione del muscolo gracile per incontinenza anale	50.63↔	Chiusura di lacerazione del fegato e riparazione, mediante tamponamento
50.0↔	Epatotomia	51.32↔	Anastomosi fra colecisti e intestino
50.21.11↔	Fenestrazione di una o più cisti epatiche, chirurgica a cielo aperto	51.33↔	Anastomosi fra colecisti e pancreas
50.21.12↔	Fenestrazione di una o più cisti epatiche, per via laparoscopica	51.34↔	Anastomosi fra colecisti e stomaco
50.23.11↔	Asportazione locale di 1-2 lesioni epatiche, di diametro inferiore a 4 cm ciascuna, chirurgica a cielo aperto	51.35↔	Altra anastomosi della colecisti
50.23.12↔	Asportazione locale di 1-2 lesioni epatiche, almeno una di diametro superiore a 4 cm, chirurgica a cielo aperto	51.36↔	Coledocoenterostomia
50.23.13↔	Asportazione locale di 3 o più lesioni epatiche, chirurgica a cielo aperto	51.37↔	Anastomosi fra dotto epatico e tratto gastrointestinale
50.25.11↔	Asportazione locale di 1-2 lesioni epatiche, di diametro inferiore a 4 cm ciascuna, per via laparoscopica	51.39↔	Altra anastomosi di dotti biliari
50.25.12↔	Asportazione locale di 1-2 lesioni epatiche, almeno una di diametro superiore a 4 cm, per via laparoscopica	52.01.12↔	Drenaggio transgastrico di cisti pancreatica, chirurgico a cielo aperto
50.25.13↔	Asportazione locale di 3 o più lesioni epatiche, per via laparoscopica	52.01.13↔	Drenaggio transgastrico di cisti pancreatica, per via laparoscopica
50.27.11↔	Distruzione locale di lesione o tessuto del fegato, mediante iniezione di alcol, chirurgica a cielo aperto	52.01.22↔	Drenaggio transduodenale di cisti pancreatica, chirurgico a cielo aperto
50.27.12↔	Distruzione locale di lesione o tessuto del fegato, mediante termoterapia indotta da corrente ad alta frequenza, chirurgica a cielo aperto	52.01.23↔	Drenaggio transduodenale di cisti pancreatica, per via laparoscopica
		52.4↔	Drenaggio interno di cisti pancreatica
		52.50↔	Pancreatocomia parziale, NAS



52.51.10↔	Pancreatectomia prossimale, con conservazione del piloro	56.51.10↔	Confezione di uretero-ileostomia cutanea, ureteroileocutaneostomia [condotto ileale] o ureterocolocutaneostomia [condotto colon-sigmoideo], chirurgica a cielo aperto
52.51.20↔	Pancreatectomia prossimale, con conservazione del duodeno	56.51.11↔	Confezione di uretero-ileostomia cutanea, ureteroileocutaneostomia [condotto ileale] o ureterocolocutaneostomia [condotto colon-sigmoideo], per via laparoscopica
52.51.31↔	Resezione pancreaticoduodenale con gastrectomia parziale	56.51.12↔	Confezione di uretero-ileostomia cutanea, con interposizione intestinale [condotto] (derivazione urinaria non continente), per altra via
52.52.11↔	Pancreatectomia distale, chirurgica a cielo aperto	56.51.20↔	Confezione di uretero-ileostomia cutanea, conversione di altra derivazione urinaria sopravescicale in uretero-ileostomia cutanea
52.52.12↔	Pancreatectomia distale, per via laparoscopica	56.51.30↔	Confezione di uretero-ileostomia cutanea, con tasca intestinale (derivazione urinaria continente)
52.54↔	Resezione segmentale del corpo del pancreas	56.51.99↔	Confezione di uretero-ileostomia cutanea, altro
52.59↔	Altra pancreatectomia parziale	56.52.00↔	Revisione di uretero-ileostomia cutanea, NAS
52.60↔	Pancreatectomia totale, NAS	56.52.10↔	Revisione di uretero-ileostomia cutanea, con interposizione intestinale [condotto]
52.61↔	Pancreatectomia totale con gastrectomia parziale	56.52.20↔	Revisione di uretero-ileostomia cutanea, con tasca intestinale (derivazione urinaria continente)
52.62↔	Pancreatectomia totale, con conservazione del piloro	56.52.99↔	Revisione di uretero-ileostomia cutanea, altro
52.63↔	Pancreatectomia totale, con conservazione del duodeno	56.61.00↔	Confezione di altra ureterostomia cutanea, NAS
52.69↔	Pancreatectomia totale, altro	56.61.10↔	Confezione di altra ureterostomia cutanea, ureterocutaneostomia e transureterocutaneostomia, per via laparoscopica
52.92↔	Incannulazione (o cannulamento) del dotto pancreatico	56.61.20↔	Confezione di altra ureterostomia cutanea, conversione di altra derivazione urinaria sopravescicale in ureterostomia cutanea
52.95.00↔	Altri interventi sul pancreas, NAS	56.61.99↔	Confezione di altra ureterostomia cutanea, altro
52.95.10↔	Rimozione di calcoli dal dotto pancreatico, chirurgica a cielo aperto	56.62↔	Revisione di altra ureterocutaneostomia
52.95.11↔	Rimozione di calcoli dal dotto pancreatico, per via laparoscopica	56.71.00↔	Derivazione urinaria all'intestino, NAS
52.95.20↔	Dilatazione del dotto pancreatico, per via laparoscopica	56.71.10↔	Ureterosigmoidostomia con confezione di tasca, chirurgica a cielo aperto
52.95.30↔	Inserzione di un drenaggio nel dotto pancreatico, chirurgica a cielo aperto	56.71.11↔	Ureterosigmoidostomia con confezione di tasca, per via laparoscopica
52.95.31↔	Inserzione di un drenaggio nel dotto pancreatico, per via laparoscopica	56.71.20↔	Conversione di altra derivazione urinaria sopravescicale in derivazione urinaria all'intestino
52.95.40↔	Altri interventi sul pancreas, Inserzione o sostituzione di uno stent (protesi) non autoespandente nel dotto pancreatico, chirurgica a cielo aperto	56.71.99↔	Derivazione urinaria all'intestino, altro
52.95.41↔	Inserzione o sostituzione di uno stent (protesi) non autoespandente nel dotto pancreatico, per via laparoscopica	56.72↔	Revisione di anastomosi ureterointestinale
52.95.50↔	Inserzione o sostituzione di uno stent (protesi) autoespandente nel dotto pancreatico, chirurgica a cielo aperto	57.71.00↔	Cistectomia radicale, NAS
52.95.51↔	Inserzione o sostituzione di uno stent (protesi) autoespandente nel dotto pancreatico, per via laparoscopica	57.71.10↔	Cistectomia radicale, senza uretrectomia, nel maschio, chirurgica a cielo aperto
52.95.60↔	Ricostruzione plastica del dotto pancreatico, per via laparoscopica	57.71.11↔	Cistectomia radicale, senza uretrectomia, nel maschio, per via laparoscopica
52.95.70↔	Ricostruzione plastica del pancreas	57.71.20↔	Cistectomia radicale, con uretrectomia, nel maschio, chirurgica a cielo aperto
52.95.90↔	Altri interventi per via endoscopica sul pancreas	57.71.21↔	Cistectomia radicale, con uretrectomia, nel maschio, per via laparoscopica
52.96↔	Anastomosi del pancreas	57.71.30↔	Cistectomia radicale, senza uretrectomia, nella donna, chirurgica a cielo aperto
52.99.00↔	Altri interventi a cielo aperto sul pancreas, NAS	57.71.31↔	Cistectomia radicale, senza uretrectomia, nella donna, per via laparoscopica
52.99.10↔	Altri interventi a cielo aperto sul pancreas, Dilatazione del dotto pancreatico	57.71.40↔	Cistectomia radicale, con uretrectomia, nella donna, chirurgica a cielo aperto
52.99.20↔	Altri interventi a cielo aperto sul pancreas, Ricostruzione plastica del dotto pancreatico	57.71.41↔	Cistectomia radicale, con uretrectomia, nella donna, per via laparoscopica
52.99.99↔	Altri interventi a cielo aperto sul pancreas, NAS	57.71.50↔	Cistectomia radicale, svuotamento pelvico (esenterazione) nel maschio, chirurgica a cielo aperto
53.70↔	Riparazione di ernia diaframmatica, per via addominale, NAS	57.71.51↔	Cistectomia radicale, svuotamento pelvico (esenterazione) nel maschio, per via laparoscopica
53.71.11↔	Riparazione di ernia diaframmatica, per via addominale, chirurgica a cielo aperto, senza impianto di membrane e reti	57.71.99↔	Cistectomia radicale, altro
53.71.21↔	Riparazione di ernia diaframmatica, per via addominale, chirurgica a cielo aperto, con impianto di membrane e reti	57.87.10↔	Ricostruzione della vescica con ileo, colon o stomaco, chirurgica a cielo aperto
53.72.11↔	Riparazione di ernia diaframmatica, per via laparoscopica, senza impianto di membrane e reti	57.87.11↔	Ricostruzione della vescica con ileo, colon o stomaco, per via laparoscopica
53.72.21↔	Riparazione di ernia diaframmatica, per via laparoscopica, con impianto di membrane e reti	57.87.20↔	Conversione di altra derivazione urinaria sopravescicale in neovescica, chirurgica a cielo aperto
53.79↔	Riparazione di ernia diaframmatica, per via addominale, altro	57.87.21↔	Conversione di altra derivazione urinaria sopravescicale in neovescica, per via laparoscopica
53.80↔	Riparazione di ernia diaframmatica, per via toracica e toracoaddominale, NAS	57.87.30↔	Cistoplastica riduttiva, chirurgica a cielo aperto
53.81↔	Plicatura del diaframma	57.87.31↔	Cistoplastica riduttiva, per via laparoscopica
53.82↔	Riparazione di ernia parasternale	57.87.40↔	Ampliamento della vescica, chirurgica a cielo aperto
53.83.11↔	Riparazione di ernia diaframmatica, per via toracica, chirurgica a cielo aperto, senza impianto di membrane e reti		
53.83.21↔	Riparazione di ernia diaframmatica, per via toracica, chirurgica a cielo aperto, con impianto di membrane e reti		
53.84.11↔	Riparazione di ernia diaframmatica, per via toracoscopica, senza impianto di membrane e reti		
53.84.21↔	Riparazione di ernia diaframmatica, per via toracoscopica, con impianto di membrane e reti		
53.85.11↔	Riparazione di ernia diaframmatica, per via toracoaddominale, chirurgica a cielo aperto, senza impianto di membrane e reti		
53.85.21↔	Riparazione di ernia diaframmatica, per via toracoaddominale, chirurgica a cielo aperto, con impianto di membrane e reti		
53.89↔	Riparazione di ernia diaframmatica, per via toracica, altro		
54.94↔	Creazione di shunt peritoneovascolare		
56.51.00↔	Confezione di uretero-ileostomia cutanea, NAS		

57.87.41↔	Ampliamento della vescica, per via laparoscopica	78.49.42↔	Ricostruzione complessa della colonna vertebrale (es. per scoliosi), mediante epifisiodesi per equilibrare la crescita con staffe di lega a memoria di forma [Shape Memory Alloy (SMA)-Staples], 3 staffe
68.8↔	Eviscerazione pelvica	78.49.43↔	Ricostruzione complessa della colonna vertebrale (es. per scoliosi), mediante epifisiodesi per equilibrare la crescita con staffe di lega a memoria di forma [Shape Memory Alloy (SMA)-Staples], 4 staffe
71.5↔	Vulvectomia radicale	78.49.44↔	Ricostruzione complessa della colonna vertebrale (es. per scoliosi), mediante epifisiodesi per equilibrare la crescita con staffe di lega a memoria di forma [Shape Memory Alloy (SMA)-Staples], 5 staffe
76.44.00↔	Ostectomia totale di altre ossa facciali con contemporanea ricostruzione, NAS	78.49.45↔	Ricostruzione complessa della colonna vertebrale (es. per scoliosi), mediante epifisiodesi per equilibrare la crescita con staffe di lega a memoria di forma [Shape Memory Alloy (SMA)-Staples], 6 staffe
76.44.10↔	Ostectomia totale di altre ossa facciali, Ricostruzione mediante innesto con anastomosi microvascolare	78.49.46↔	Ricostruzione complessa della colonna vertebrale (es. per scoliosi), mediante epifisiodesi per equilibrare la crescita con staffe di lega a memoria di forma [Shape Memory Alloy (SMA)-Staples], 7 staffe
76.44.11↔	Ostectomia totale di altre ossa facciali, Ricostruzione mediante innesto non vascolarizzato	78.49.47↔	Ricostruzione complessa della colonna vertebrale (es. per scoliosi), mediante epifisiodesi per equilibrare la crescita con staffe di lega a memoria di forma [Shape Memory Alloy (SMA)-Staples], 8 staffe
76.44.19↔	Ostectomia totale di altre ossa facciali con altra ricostruzione	78.49.48↔	Ricostruzione complessa della colonna vertebrale (es. per scoliosi), mediante epifisiodesi per equilibrare la crescita con staffe di lega a memoria di forma [Shape Memory Alloy (SMA)-Staples], 9 staffe
76.44.99↔	Ostectomia totale di altre ossa facciali con contemporanea ricostruzione, altro	78.49.4a↔	Ricostruzione complessa della colonna vertebrale (es. per scoliosi), mediante epifisiodesi per equilibrare la crescita con staffe di lega a memoria di forma [Shape Memory Alloy (SMA)-Staples], 10 staffe
76.46.00↔	Altra ricostruzione di altre ossa facciali, NAS	78.49.4b↔	Ricostruzione complessa della colonna vertebrale (es. per scoliosi), mediante epifisiodesi per equilibrare la crescita con staffe di lega a memoria di forma [Shape Memory Alloy (SMA)-Staples], 11 staffe
76.46.10↔	Altra ricostruzione di altre ossa facciali, Ricostruzione mediante innesto con anastomosi microvascolare	78.49.4c↔	Ricostruzione complessa della colonna vertebrale (es. per scoliosi), mediante epifisiodesi per equilibrare la crescita con staffe di lega a memoria di forma [Shape Memory Alloy (SMA)-Staples], 12 staffe
76.46.99↔	Altra ricostruzione di altre ossa facciali, altro	78.49.4d↔	Ricostruzione complessa della colonna vertebrale (es. per scoliosi), mediante epifisiodesi per equilibrare la crescita con staffe di lega a memoria di forma [Shape Memory Alloy (SMA)-Staples], 13 e più staffe
76.92.20↔	Inserzione di impianto CAD nello splancnocranio senza interessamento del neurocranio, fino a 2 regioni	78.49.4e↔	Ricostruzione complessa della colonna vertebrale (es. per scoliosi) mediante epifisiodesi dorso-ventrale
76.92.21↔	Inserzione di impianto CAD nello splancnocranio senza interessamento del neurocranio, da 3 regioni in poi	78.49.4f↔	Ricostruzione complessa della colonna vertebrale (es. per scoliosi) mediante epifisiodesi monolaterale con fusione vertebrale dorsale
76.92.30↔	Inserzione di impianto CAD nella mascella, per riparazione plastica di difetto semplice	78.49.4g↔	Ricostruzione complessa della colonna vertebrale (es. per scoliosi) mediante epifisiodesi bilaterale con fusione vertebrale dorsale
76.92.31↔	Inserzione di impianto CAD nella mascella, per riparazione plastica di difetto grande o complesso	78.49.50↔	Spondilodesi correttiva (es. per scoliosi) con strumentazione anteriore o posteriore, NAS
77.91.00↔	Ostectomia totale della scapola, della clavicola, delle coste e dello sterno, NAS	78.49.51↔	Spondilodesi correttiva (es. per scoliosi) con strumentazione posteriore, senza stabilità primaria, da 3 a 6 segmenti
77.91.10↔	Ostectomia totale della scapola e della clavicola	78.49.52↔	Spondilodesi correttiva (es. per scoliosi) con strumentazione posteriore, senza stabilità primaria, da 7 a 10 segmenti
77.91.11↔	Ostectomia totale di una costa	78.49.53↔	Spondilodesi correttiva (es. per scoliosi) con strumentazione posteriore, senza stabilità primaria, 11 e più segmenti
77.91.12↔	Ostectomia totale di una costa cervicale	78.49.54↔	Spondilodesi correttiva (es. per scoliosi) con strumentazione posteriore, con stabilità primaria, da 3 a 6 segmenti
77.91.13↔	Ostectomia totale dello sterno	78.49.55↔	Spondilodesi correttiva (es. per scoliosi) con strumentazione posteriore, con stabilità primaria, da 7 a 10 segmenti
77.91.99↔	Ostectomia totale della scapola, della clavicola, delle coste e dello sterno, altro	78.49.56↔	Spondilodesi correttiva (es. per scoliosi) con strumentazione posteriore, con stabilità primaria, 11 e più segmenti
78.49.21↔	Sostituzione di vertebre con impianto (es. per cifosi): 1 vertebra	78.49.57↔	Spondilodesi correttiva (es. per scoliosi) con strumentazione anteriore, senza stabilità primaria, da 3 a 6 segmenti
78.49.22↔	Sostituzione di vertebre con impianto (es. per cifosi): 2 vertebre	78.49.58↔	Spondilodesi correttiva (es. per scoliosi) con strumentazione anteriore, senza stabilità primaria, da 7 a 10 segmenti
78.49.23↔	Sostituzione di vertebre con impianto (es. per cifosi): 3 vertebre	78.49.59↔	Spondilodesi correttiva (es. per scoliosi) con strumentazione anteriore o posteriore, altro
78.49.24↔	Sostituzione di vertebre con impianto (es. per cifosi): 4 vertebre	78.49.5a↔	Spondilodesi correttiva (es. per scoliosi) con strumentazione anteriore, senza stabilità primaria, 11 e più segmenti
78.49.25↔	Sostituzione di vertebre con impianto (es. per cifosi): 5 o più vertebre		
78.49.26↔	Sostituzione di vertebre con altro materiale (es. per cifosi), 1 vertebra		
78.49.27↔	Sostituzione di vertebre con altro materiale (es. per cifosi), 2 vertebre		
78.49.28↔	Sostituzione di vertebre con altro materiale (es. per cifosi), 3 vertebre		
78.49.29↔	Sostituzione di vertebre (es. per cifosi), altro		
78.49.2a↔	Sostituzione di vertebre con altro materiale (es. per cifosi), 4 o più vertebre		
78.49.31↔	Ricostruzione complessa della colonna vertebrale (es. per cifosi) con innesto anteriore di sostegno		
78.49.32↔	Ricostruzione complessa della colonna vertebrale (es. per cifosi) mediante cifosectomia (es. secondo Lindseth-Selzer)		
78.49.33↔	Ricostruzione complessa della colonna vertebrale (es. per cifosi) mediante correzione dorsale senza release ventrale		
78.49.34↔	Ricostruzione complessa della colonna vertebrale (es. per cifosi) mediante correzione dorsale con release ventrale		
78.49.35↔	Ricostruzione complessa della colonna vertebrale (es. per cifosi) mediante correzione dorso-ventrale		
78.49.36↔	Columnotomia e spondilodesi lordosizzante plurisegmentaria dorsale (DLS) secondo Zielke (es. per cifosi)		
78.49.37↔	Columnotomia e osteotomia transpeduncolare di sottrazione (es. secondo Thomasen o Hsu-Yau-Leong) (es. per cifosi)		
78.49.38↔	Columnotomia e spondilodesi lordosizzante monosegmentaria cervico-toracica (es. secondo Mason, Urist o Simmons) (es. per cifosi)		
78.49.40↔	Ricostruzione complessa della colonna vertebrale (es. per scoliosi), mediante epifisiodesi per equilibrare la crescita con staffe di lega a memoria di forma [Shape Memory Alloy (SMA)-Staples], 1 staffa		
78.49.41↔	Ricostruzione complessa della colonna vertebrale (es. per scoliosi), mediante epifisiodesi per equilibrare la crescita con staffe di lega a memoria di forma [Shape Memory Alloy (SMA)-Staples], 2 staffe		

78.49.5b↔	Spondilodiosi correttiva (es. per scoliosi) con strumentazione anteriore, con stabilità primaria, da 3 a 6 segmenti	81.51.00↔	Sostituzione totale dell'anca, NAS
78.49.5c↔	Spondilodiosi correttiva (es. per scoliosi) con strumentazione anteriore, con stabilità primaria, da 7 a 10 segmenti	81.51.11↔	Primo impianto di protesi totale dell'anca
78.49.5d↔	Spondilodiosi correttiva (es. per scoliosi) con strumentazione anteriore, con stabilità primaria, 11 e più segmenti	81.51.12↔	Primo impianto di protesi totale dell'anca, protesi speciale
78.49.61↔	Spondilodiosi correttiva (es. per scoliosi) con strumentazione combinata anteriore e posteriore, senza stabilità primaria, da 3 a 6 segmenti	81.51.13↔	Primo impianto di protesi d'anca di superficie
78.49.62↔	Spondilodiosi correttiva (es. per scoliosi) con strumentazione combinata anteriore e posteriore, senza stabilità primaria, da 7 a 10 segmenti	81.51.19↔	Primo impianto di protesi totale dell'anca, altro
78.49.63↔	Spondilodiosi correttiva (es. per scoliosi) con strumentazione combinata anteriore e posteriore, senza stabilità primaria, 11 e più segmenti	81.51.21↔	Impianto di protesi totale dell'anca per sostituzione di protesi
78.49.64↔	Spondilodiosi correttiva (es. per scoliosi) con strumentazione combinata anteriore e posteriore, con stabilità primaria, da 3 a 6 segmenti	81.51.22↔	Impianto di protesi totale dell'anca per sostituzione di protesi, protesi speciale
78.49.65↔	Spondilodiosi correttiva (es. per scoliosi) con strumentazione combinata anteriore e posteriore, con stabilità primaria, da 7 a 10 segmenti	81.51.23↔	Impianto di protesi d'anca di superficie per sostituzione di protesi
78.49.66↔	Spondilodiosi correttiva (es. per scoliosi) con strumentazione combinata anteriore e posteriore, con stabilità primaria, 11 e più segmenti	81.51.29↔	Impianto di protesi totale dell'anca per sostituzione di protesi, altro
78.49.69↔	Spondilodiosi correttiva (es. per scoliosi) con strumentazione combinata anteriore e posteriore, altro	81.52.00↔	Sostituzione parziale dell'anca, NAS
78.49.71↔	Ricostruzione complessa della colonna vertebrale (es. per scoliosi) con strumentazione sottocutanea di Harrington (nel bambino)	81.52.21↔	Primo impianto di protesi unipolare
78.49.72↔	Ricostruzione complessa della colonna vertebrale (es. per scoliosi) mediante impianto di barre dinamiche	81.52.22↔	Primo impianto di protesi biarticolata
78.49.79↔	Ricostruzione complessa della colonna vertebrale, altro	81.52.29↔	Primo impianto di protesi parziale dell'anca, altro
78.50.31↔	Osteosintesi con viti della colonna vertebrale	81.52.31↔	Primo impianto di coppa di sostegno di protesi dell'anca
78.50.32↔	Osteosintesi della colonna vertebrale mediante cerchiaggio con filo	81.52.39↔	Primo impianto di componente di protesi dell'anca, altro
78.50.33↔	Osteosintesi della colonna vertebrale mediante sistema con staffe	81.52.41↔	Impianto di protesi d'anca unipolare per sostituzione di protesi
78.50.34↔	Osteosintesi della colonna vertebrale con placche a uncino	81.52.42↔	Impianto di protesi d'anca biarticolata per sostituzione di protesi
78.50.35↔	Osteosintesi della colonna vertebrale mediante sistema a viti e barre	81.52.49↔	Impianto di protesi parziale dell'anca per sostituzione di protesi, altro
78.50.36↔	Osteosintesi della colonna vertebrale mediante sistema a viti e placca anteriore	81.52.51↔	Impianto di coppa di sostegno di protesi dell'anca per sostituzione
78.50.37↔	Osteosintesi della colonna vertebrale mediante sistema a viti e placca posteriore	81.52.52↔	Impianto di inserto di protesi dell'anca per sostituzione
78.50.39↔	Procedura di osteosintesi della colonna vertebrale, altro	81.52.53↔	Impianto della testa femorale di protesi dell'anca per sostituzione
81.01↔	Artrodesi atlanto-epistrofea	81.52.54↔	Impianto di testa femorale nonché inserto di protesi dell'anca per sostituzione
81.02↔	Altra artrodesi cervicale, approccio anteriore	81.52.55↔	Impianto di testa femorale, inserto nonché coppa acetabolare di protesi dell'anca per sostituzione
81.03↔	Altra artrodesi cervicale, approccio posteriore	81.52.56↔	Impianto di inserto nonché coppa acetabolare di protesi dell'anca per sostituzione
81.04↔	Artrodesi toracica o toracolombare, approccio anteriore	81.52.57↔	Impianto di coppa di sostegno nonché coppa acetabolare di protesi dell'anca per sostituzione
81.05↔	Artrodesi toracica o toracolombare, approccio posteriore	81.52.58↔	Impianto di coppa di sostegno, coppa acetabolare nonché testa femorale di protesi dell'anca per sostituzione
81.06↔	Artrodesi delle vertebre lombari e lombo-sacrali, approccio anteriore	81.52.59↔	Impianto di componenti di endoprotesi dell'anca in caso di sostituzione, altro
81.07↔	Artrodesi lombare e lombo-sacrale, approccio ai processi laterali trasversi	81.52.5a↔	Impianto di stelo nonché testa femorale di protesi dell'anca per sostituzione
81.08↔	Artrodesi lombare e lombo-sacrale, con approccio posteriore	81.52.5b↔	Impianto di stelo, testa femorale nonché inserto di protesi dell'anca per sostituzione
81.11↔	Fusione della caviglia	81.53↔	Revisione senza sostituzione di protesi di anca
81.12.00↔	Artrodesi triplice, NAS	81.54.21↔	Primo impianto di protesi totale standard del ginocchio
81.12.10↔	Artrodesi dell'articolazione talocrurale e subtalare	81.54.22↔	Primo impianto di protesi totale speciale del ginocchio
81.12.11↔	Artrodesi dell'articolazione talocrurale, subtalare e di Chopart	81.54.23↔	Primo impianto di protesi totale vincolata del ginocchio
81.12.12↔	Artrodesi dell'articolazione subtalare, due camere articolari	81.54.24↔	Primo impianto di protesi a slitta unicondylare del ginocchio
81.12.13↔	Artrodesi dell'articolazione subtalare, tre camere articolari	81.54.25↔	Primo impianto di protesi a slitta bicondylare del ginocchio
81.12.99↔	Artrodesi triplice, altro	81.54.26↔	Primo impianto di scudo femorale condilare con bottone rotuleo
81.22↔	Artrodesi del ginocchio	81.54.31↔	Impianto di protesi totale standard del ginocchio per sostituzione di protesi
81.31↔	Rifusione atlanto-epistrofea	81.54.32↔	Impianto di protesi totale speciale del ginocchio per sostituzione di protesi
81.32↔	Rifusione di altre vertebre cervicali, approccio anteriore	81.54.33↔	Impianto di protesi totale vincolata del ginocchio per sostituzione di protesi
81.33↔	Rifusione di altre vertebre cervicali, approccio posteriore	81.54.34↔	Impianto di protesi a slitta unicondylare per sostituzione di protesi
81.34↔	Rifusione dorsale o dorsolombare, approccio anteriore	81.54.35↔	Impianto di protesi a slitta bicondylare per sostituzione di protesi
81.35↔	Rifusione dorsale o dorsolombare, approccio posteriore	81.54.39↔	Impianto di endoprotesi del ginocchio per sostituzione di protesi, altro
81.36↔	Rifusione lombare o lombo-sacrale, approccio anteriore	81.54.42↔	Impianto di bottone rotuleo per sostituzione
81.37↔	Rifusione lombare o lombo-sacrale, approccio ai processi laterali trasversi	81.54.43↔	Impianto di inserto di protesi del ginocchio per sostituzione
81.38↔	Rifusione lombare o lombo-sacrale, approccio posteriore	81.54.44↔	Impianto dei componenti tibiali o femorali nonché dell'inserto di protesi a slitta unicondylare o bicondylare o di protesi totale standard del ginocchio per sostituzione
		81.54.45↔	Impianto dei componenti tibiali o femorali nonché dell'inserto di protesi totale speciale o vincolata del ginocchio per sostituzione
		81.54.46↔	Impianto di protesi isolata della troclea femorale per sostituzione
		81.54.47↔	Impianto di scudo femorale condilare con bottone rotuleo per sostituzione
		81.54.49↔	Impianto di componenti di endoprotesi del ginocchio in caso di sostituzione, altro
		81.55↔	Revisione senza sostituzione di endoprotesi di ginocchio

81.56↔	Sostituzione totale della tibiotarsica	81.65.11↔	Vertebroplastica, 2 corpi vertebrali
81.59.00↔	Revisione di sostituzione articolare delle estremità inferiori, NAS	81.65.12↔	Vertebroplastica, 3 corpi vertebrali
81.59.10↔	Revisione di sostituzione articolare delle estremità inferiori, senza sostituzione	81.65.13↔	Vertebroplastica, 4 e più corpi vertebrali
81.59.11↔	Revisione e sostituzione di endoprotesi della caviglia	81.65.99↔	Vertebroplastica, altro
81.59.12↔	Revisione e sostituzione di endoprotesi del tarso	81.66.10↔	Cifoplastica, 1 corpo vertebrale
81.59.13↔	Revisione e sostituzione di endoprotesi dell'avampiede e delle dita dei piedi	81.66.11↔	Cifoplastica, 2 corpi vertebrali
81.59.99↔	Revisione di sostituzione articolare delle estremità inferiori, altro	81.66.12↔	Cifoplastica, 3 corpi vertebrali
81.62.00↔	Artrodesi o rifusione di 2-3 vertebre, NAS	81.66.13↔	Cifoplastica, 4 e più corpi vertebrali
81.62.10↔	Artrodesi di 2 vertebre, dorsale	81.66.99↔	Cifoplastica, altro
81.62.11↔	Artrodesi di 2 vertebre, combinata dorsale e ventrale, intercorporea	84.51.10↔	Inserzione di gabbie intercorporee, 1 segmento
81.62.12↔	Artrodesi di 2 vertebre, ventrale, intercorporea	84.51.11↔	Inserzione di gabbie intercorporee, 2 segmenti
81.62.13↔	Artrodesi di 2 vertebre, dorsale, dinamica	84.51.12↔	Inserzione di gabbie intercorporee, 3 segmenti
81.62.20↔	Artrodesi di 3 vertebre, dorsale	84.51.13↔	Inserzione di gabbie intercorporee, 4 o più segmenti
81.62.21↔	Artrodesi di 3 vertebre, combinata dorsale e ventrale, intercorporea	84.51.99↔	Inserzione di dispositivo intervertebrale d'artrodesi, altro
81.62.22↔	Artrodesi di 3 vertebre, ventrale, intercorporea	92.39.00↔	Altra radiochirurgia stereotassica, NAS
81.62.23↔	Artrodesi di 3 vertebre, dorsale, dinamica	92.39.01↔	Altra radioterapia ad alto voltaggio, irradiazione stereotassica, frazionata, cerebrale, NAS
81.62.99↔	Artrodesi o rifusione di 2-3 vertebre, altro	92.39.11↔	Altra radioterapia ad alto voltaggio, irradiazione stereotassica, frazionata, extracerebrale, NAS
81.63.00↔	Artrodesi o rifusione di 4-8 vertebre, NAS	92.39.20↔	Altra radioterapia ad alto voltaggio, irradiazione stereotassica, frazionata: Cerebrale, radioterapia a modulazione di intensità
81.63.10↔	Artrodesi di 4 - 6 vertebre, dorsale	92.39.21↔	Altra radioterapia ad alto voltaggio, irradiazione stereotassica, frazionata: Cerebrale, radioterapia ad arco a modulazione di intensità (IMAT)
81.63.11↔	Artrodesi di 4 - 6 vertebre, combinata dorsale e ventrale, intercorporea	92.39.22↔	Altra radioterapia ad alto voltaggio, irradiazione stereotassica, frazionata: Cerebrale, guidata dalle immagini
81.63.12↔	Artrodesi di 4 - 6 vertebre, ventrale, intercorporea	92.39.29↔	Altra radioterapia ad alto voltaggio, irradiazione stereotassica, frazionata, cerebrale, altro
81.63.13↔	Artrodesi di 4 - 6 vertebre, dorsale, dinamica	92.39.30↔	Altra radioterapia ad alto voltaggio, irradiazione stereotassica, frazionata: Extracerebrale, radioterapia a modulazione di intensità
81.63.20↔	Artrodesi di 7 - 8 vertebre, dorsale	92.39.31↔	Altra radioterapia ad alto voltaggio, irradiazione stereotassica, frazionata: Extracerebrale, radioterapia ad arco a modulazione di intensità (IMAT)
81.63.21↔	Artrodesi di 7 - 8 vertebre, combinata dorsale e ventrale, intercorporea	92.39.32↔	Altra radioterapia ad alto voltaggio, irradiazione stereotassica, frazionata: Extracerebrale, guidata dalle immagini
81.63.22↔	Artrodesi di 7 - 8 vertebre, ventrale, intercorporea	92.39.39↔	Altra radioterapia ad alto voltaggio, irradiazione stereotassica, frazionata, extracerebrale, altro
81.63.23↔	Artrodesi di 7 - 8 vertebre, dorsale, dinamica		
81.63.99↔	Artrodesi o rifusione di 4-8 vertebre, altro		
81.64.00↔	Artrodesi o rifusione di 9 e più vertebre, NAS		
81.64.10↔	Artrodesi di 9 e più vertebre, dorsale		
81.64.11↔	Artrodesi di 9 o più vertebre, combinata dorsale e ventrale, intercorporea		
81.64.99↔	Artrodesi o rifusione di 9 e più vertebre, altro		
81.65.10↔	Vertebroplastica, 1 corpo vertebrale		

**Procedura L33-2**

93.57.12‡↔ Terapia a pressione negativa continua, 8 giorni e più

**Procedura L33-3**

86.88.i1↔	Impianto o sostituzione operatori di sistema per terapia a pressione negativa in anestesia regionale o generale, profondi, su ossa e articolazioni delle estremità	86.88.i4↔	Impianto o sostituzione operatori di sistema per terapia a pressione negativa in anestesia regionale o generale, endorettale
86.88.i2↔	Impianto o sostituzione operatori di sistema per terapia a pressione negativa in anestesia regionale o generale, profondi, su torace, mediastino e sterno	86.88.i5↔	Impianto o sostituzione operatori di sistema per terapia a pressione negativa in anestesia regionale o generale, su pelle e tessuto sottocutaneo
86.88.i3↔	Impianto o sostituzione operatori di sistema per terapia a pressione negativa in anestesia regionale o generale, sull'addome aperto	86.88.i6↔	Impianto o sostituzione operatori di sistema per terapia a pressione negativa in anestesia regionale o generale, in altra sede

**ADRG L38****Procedure complicanti con intervento chirurgico specifico o intervento multiviscerale per malattie e disturbi dell'apparato urinario**

Procedure complicanti e (Definizione dei DRG (L03Z o Definizione dei DRG (L04A o Definizione dei DRG (L13A o Definizione dei DRG (L18A) o Intervento multiviscerale

**DRG L38Z****Procedure complicanti con intervento chirurgico specifico o intervento multiviscerale per malattie e disturbi dell'apparato urinario**

**ADRG L40 Ureterorenoscopia diagnostica**

Procedura nella tabella L40-1

**DRG L40Z Ureterorenoscopia diagnostica****Procedura L40-1**

55.01.00†↔	Nefrotomia, NAS	55.21†↔	Nefroscopia
55.01.10†↔	Nefrotomia, percutanea transrenale	55.22†↔	Pieloscopia
55.01.99†↔	Nefrotomia, altro	55.92†↔	Aspirazione percutanea renale (pelvi)
55.11†↔	Pielotomia	56.31†↔	Ureterosopia

**ADRG L42 Litotripsia extracorporea con onde d'urto (ESWL) per calcolosi urinaria**

Diagnosi principale nella tabella L42-1 e Procedura nella tabella L42-3

**DRG L42A Litotripsia extracorporea con onde d'urto (ESWL) per calcolosi urinaria con misure ausiliarie o su paraplegia/tetraplegia**

Procedura nella tabella L42-4 o Diagnosi secondaria nella tabella L42-2

**DRG L42B Litotripsia extracorporea con onde d'urto (ESWL) per calcolosi urinaria****Diagnosi principale L42-1**

N13.0	Idronefrosi con ostruzione della giunzione pelviureterale	N20.2	Calcolo del rene con calcolo dell'uretere
N13.1	Idronefrosi con stenosi ureterale non classificata altrove	N20.9	Calcolo urinario non specificato
N13.2	Idronefrosi con ostruzione per calcolosi renale e ureterale	N21.0	Calcolo vescicale
N13.3	Altra e non specificata idronefrosi	N21.1	Calcolo uretrale
N13.4	Idrouretere	N21.8	Altro calcolo delle vie urinarie basse
N13.5	Inginocchiamento e stenosi dell'uretere senza idronefrosi	N21.9	Calcolo delle vie urinarie basse non specificato
N20.0	Calcolo del rene	N23	Colica renale non specificata
N20.1	Calcolo dell'uretere		

**Diagnosi secondaria L42-2**

G04.1	Paraplegia spastica tropicale	G82.33	Tetraparesi e tetraplegia flaccida: Lesione midollare spinale incompleta cronica
G82.02	Paraparesi e paraplegia flaccida: Lesione midollare spinale completa cronica	G82.42	Tetraparesi e tetraplegia spastica: Lesione midollare spinale completa cronica
G82.03	Paraparesi e paraplegia flaccida: Lesione midollare spinale incompleta cronica	G82.43	Tetraparesi e tetraplegia spastica: Lesione midollare spinale incompleta cronica
G82.12	Paraparesi e paraplegia spastica: Lesione midollare spinale completa cronica	G82.52	Tetraparesi e tetraplegia non specificata: Lesione midollare spinale completa cronica
G82.13	Paraparesi e paraplegia spastica: Lesione midollare spinale incompleta cronica	G82.53	Tetraparesi e tetraplegia non specificata: Lesione midollare spinale incompleta cronica
G82.22	Paraparesi e paraplegia non specificata: Lesione midollare spinale completa cronica	P11.51	Trauma da parto della colonna vertebrale e del midollo spinale: Con paraplegia cronica
G82.23	Paraparesi e paraplegia non specificata: Lesione midollare spinale incompleta cronica		
G82.32	Tetraparesi e tetraplegia flaccida: Lesione midollare spinale completa cronica		

**Procedura L42-3**

98.51†↔ Litotripsia extracorporea del rene, uretere e/o vescica

**Procedura L42-4**

55.01.00†↔	Nefrotomia, NAS	55.03.10†↔	Nefrostomia percutanea senza litotripsia, rimozione di calcolo dalla pelvi renale
55.01.10†↔	Nefrotomia, percutanea transrenale	55.03.11†↔	Nefrostomia percutanea senza litotripsia, rimozione di calcolo renale dall'uretere
55.01.99†↔	Nefrotomia, altro	55.03.99†↔	Nefrostomia percutanea senza litotripsia, altro
55.02.00†↔	Nefrostomia, NAS	55.05†↔	Dilatazione percutanea transrenale del giunto pieloureterale
55.02.10†↔	Nefrostomia, percutanea transrenale	55.11†↔	Pielotomia
55.02.99†↔	Nefrostomia, altro		
55.03.00†↔	Nefrostomia percutanea senza litotripsia, NAS		

55.12†↔	Pielostomia	57.32†↔	Altra cistoscopia
55.23†↔	Biopsia renale chiusa [percutanea] [agobiopsia]	58.22†↔	Altra uretroscopia
55.92†↔	Aspirazione percutanea renale (pelvi)	58.93.00†↔	Impianto, revisione e rimozione di protesi di sfintere urinario, NAS
55.93†↔	Sostituzione di drenaggio nefrostomico	58.93.21†↔	Rimozione di protesi di sfintere vescicale
55.94†↔	Sostituzione di drenaggio pielostomico	58.93.31†↔	Revisione senza sostituzione di protesi di sfintere vescicale
57.0x.00†↔	Drenaggio transuretrale della vescica, NAS	58.93.99†↔	Impianto, revisione e rimozione di protesi di sfintere vescicale, altro
57.0x.10†↔	Drenaggio transuretrale della vescica, rimozione di calcolo	58.99.00†↔	Altri interventi sull'uretra e sul tessuto periuretrale, NAS
57.0x.11†↔	Drenaggio transuretrale della vescica, rimozione di corpo estraneo	58.99.10†↔	Altri interventi sull'uretra e sul tessuto periuretrale, posa e sostituzione di stent nell'uretra
57.0x.12†↔	Drenaggio transuretrale della vescica, evacuazione chirurgica di tamponamento vescicale	58.99.99†↔	Altri interventi sull'uretra e sul tessuto periuretrale, altro
57.0x.99†↔	Drenaggio transuretrale della vescica, altro	59.8x.00†↔	Cateterizzazione ureterale, NAS
57.19.10†↔	Altra cistotomia, rimozione endoscopica di calcolo, percutanea transvescicale	59.8x.10†↔	Cateterizzazione ureterale, inserzione, transuretrale
57.19.11†↔	Altra cistotomia, rimozione endoscopica di corpo estraneo, percutanea transvescicale	59.8x.11†↔	Cateterizzazione ureterale, sostituzione, transuretrale
57.19.21†↔	Altra cistotomia, cistotomia (sovrappubica), con rimozione di calcolo	59.8x.12†↔	Cateterizzazione ureterale, inserzione, percutanea transrenale
57.19.22†↔	Altra cistotomia, cistotomia (sovrappubica), con rimozione di corpo estraneo	59.8x.99†↔	Cateterizzazione ureterale, altro
57.19.23†↔	Altra cistotomia, cistotomia (sovrappubica), con evacuazione di tamponamento vescicale	59.93†↔	Sostituzione di drenaggio di ureterostomia
		97.61†↔	Rimozione di tubo da pielostomia e nefrostomia
		97.62†↔	Rimozione di tubo da ureterostomia e catetere ureterale

**ADRG L60****Insufficienza renale, più di un giorno di degenza**

Diagnosi principale nella tabella L60-1 e durata del soggiorno &gt; 1 giorno

**DRG L60A****Insufficienza renale, più di un giorno di degenza, con dialisi, insufficienza renale acuta e CC estremamente gravi o con dialisi e insufficienza renale acuta o CC estremamente gravi, età < 16 anni**

Diagnosi principale nella tabella L60-2 e PCCL &gt; 3 e Dialisi o Dialisi e (Diagnosi principale nella tabella L60-2 o PCCL &gt; 3) e Età &lt; 16 anni

**DRG L60B****Insufficienza renale, più di un giorno di degenza, con dialisi e insufficienza renale acuta o CC estremamente gravi, età > 15 anni**

Dialisi e (Diagnosi principale nella tabella L60-2 o PCCL &gt; 3)

**DRG L60C****Insufficienza renale, più di un giorno di degenza, con dialisi o CC estremamente gravi**

PCCL &gt; 3 o Dialisi

**DRG L60D****Insufficienza renale, più di un giorno di degenza****Diagnosi L60-1**

I12.00	Malattia renale ipertensiva con insufficienza renale: Senza menzione di crisi ipertensiva	N17.29	Insufficienza renale acuta con necrosi midollare: Stadio non specificato
I12.01	Malattia renale ipertensiva con insufficienza renale: Con menzione di crisi ipertensiva	N17.81	Altro tipo di insufficienza renale acuta: Stadio 1
I13.10	Malattia ipertensiva cardiaca e renale con insufficienza renale: Senza menzione di crisi ipertensiva	N17.82	Altro tipo di insufficienza renale acuta: Stadio 2
I13.11	Malattia ipertensiva cardiaca e renale con insufficienza renale: Con menzione di crisi ipertensiva	N17.83	Altro tipo di insufficienza renale acuta: Stadio 3
N17.01	Insufficienza renale acuta con necrosi tubulare: Stadio 1	N17.89	Altro tipo di insufficienza renale acuta: Stadio non specificato
N17.02	Insufficienza renale acuta con necrosi tubulare: Stadio 2	N17.91	Insufficienza renale acuta non specificata: Stadio 1
N17.03	Insufficienza renale acuta con necrosi tubulare: Stadio 3	N17.92	Insufficienza renale acuta non specificata: Stadio 2
N17.09	Insufficienza renale acuta con necrosi tubulare: Stadio non specificato	N17.93	Insufficienza renale acuta non specificata: Stadio 3
N17.11	Insufficienza renale acuta con necrosi corticale acuta: Stadio 1	N17.99	Insufficienza renale acuta non specificata: Stadio non specificato
N17.12	Insufficienza renale acuta con necrosi corticale acuta: Stadio 2	N18.1	Malattia renale cronica, stadio 1
N17.13	Insufficienza renale acuta con necrosi corticale acuta: Stadio 3	N18.2	Malattia renale cronica, stadio 2
N17.19	Insufficienza renale acuta con necrosi corticale acuta: Stadio non specificato	N18.3	Malattia renale cronica, stadio 3
N17.21	Insufficienza renale acuta con necrosi midollare: Stadio 1	N18.4	Malattia renale cronica, stadio 4
N17.22	Insufficienza renale acuta con necrosi midollare: Stadio 2	N18.5	Malattia renale cronica, stadio 5
N17.23	Insufficienza renale acuta con necrosi midollare: Stadio 3	N18.00	Disfunzione renale cronica unilaterale
		N18.89	Altra malattia renale cronica, stadio non specificato
		N18.9	Malattia renale cronica non specificata
		N19	Insufficienza renale non specificata
		N99.0	Insufficienza renale iatrogena

R34	Anuria e oliguria	Z49.0	Preparazione alla dialisi
T79.5	Anuria traumatica	Z49.1	Dialisi extracorporea

**Diagnosi principale L60-2**

N17.03	Insufficienza renale acuta con necrosi tubulare: Stadio 3	N17.83	Altro tipo di insufficienza renale acuta: Stadio 3
N17.13	Insufficienza renale acuta con necrosi corticale acuta: Stadio 3	N17.93	Insufficienza renale acuta non specificata: Stadio 3
N17.23	Insufficienza renale acuta con necrosi midollare: Stadio 3		

**ADRG L62 Neoplasie dell'apparato urinario**

Diagnosi principale nella tabella L62-1

**DRG L62A Neoplasie dell'apparato urinario con CC estremamente gravi**

PCCL &gt; 3

**DRG L62B Neoplasie dell'apparato urinario, età < 16 anni**

Età &lt; 16 anni

**DRG L62C Neoplasie dell'apparato urinario, età > 15 anni****Diagnosi L62-1**

C64	Tumore maligno del rene, ad eccezione della pelvi renale	D09.0	Carcinoma in situ: Vescica
C65	Tumore maligno della pelvi renale	D09.1	Carcinoma in situ: Altri e non specificati organi urinari
C66	Tumore maligno dell'uretere	D30.0	Tumore benigno: Rene
C67.0	Tumore Maligno: Trigono vescicale	D30.1	Tumore benigno: Pelvi renale
C67.1	Tumore Maligno: Cupola vescicale	D30.2	Tumore benigno: Uretere
C67.2	Tumore Maligno: Parete laterale della vescica	D30.3	Tumore benigno: Vescica
C67.3	Tumore Maligno: Parete anteriore della vescica	D30.4	Tumore benigno: Uretra
C67.4	Tumore Maligno: Parete posteriore della vescica	D30.7	Tumore benigno: Altri organi urinari
C67.5	Tumore Maligno: Collo vescicale	D30.9	Tumore benigno: Organi urinari non specificati
C67.6	Tumore Maligno: Orifizio ureterale	D41.0	Tumori di comportamento incerto o sconosciuto: Rene
C67.7	Tumore Maligno: Uraco	D41.1	Tumori di comportamento incerto o sconosciuto: Pelvi renale
C67.8	Tumore Maligno: lesione sconfinante a più zone contigue della vescica	D41.2	Tumori di comportamento incerto o sconosciuto: Uretere
C67.9	Tumore Maligno: Vescica non specificata	D41.3	Tumori di comportamento incerto o sconosciuto: Uretra
C68.0	Tumore Maligno: Uretra	D41.4	Tumori di comportamento incerto o sconosciuto: Vescica
C68.1	Tumore Maligno: Ghiandola parauretrale	D41.7	Tumori di comportamento incerto o sconosciuto: Altri organi urinari
C68.8	Tumore Maligno: lesione sconfinante a più zone contigue degli organi urinari	D41.9	Tumori di comportamento incerto o sconosciuto: Organo urinario non specificato
C68.9	Tumore Maligno: Organo urinario non specificato	N30.4	Cistite da raggi
C79.0	Tumore maligno secondario del rene e della pelvi renale		
C79.1	Tumore maligno secondario della vescica e di altri e non specificati organi dell'apparato urinario		

**ADRG L63 Infezioni dell'apparato urinario**

Diagnosi principale nella tabella L63-1

**DRG L63A Infezioni dell'apparato urinario con CC estremamente gravi, età < 6 anni**

PCCL &gt; 3 e Età &lt; 6 anni

**DRG L63B Infezioni dell'apparato urinario con CC estremamente gravi, età > 5 anni**

PCCL &gt; 3

**DRG L63C Infezioni dell'apparato urinario, età < 12 anni o inserzione di catetere**

Età &lt; 12 anni o Procedura nella tabella L63-2

**DRG L63D****Infezioni dell'apparato urinario, età > 11 anni con CC gravi**

PCCL &gt; 2

**DRG L63E****Infezioni dell'apparato urinario, età > 11 anni****Diagnosi principale L63-1**

A18.1	Tubercolosi dell'apparato genitourinario	N15.11	Ascesso perirenale
A98.5	Febbre emorragica con sindrome renale	N30.0	Cistite acuta
B65.0	Schistosomiasi da Schistosoma haematobium [schistosomiasi urinaria]	N30.2	Altra cistite cronica
N10	Nefrite tubulo-interstiziale acuta	N30.3	Trigonite
N11.1	Pielonefrite cronica ostruttiva	N30.8	Altra cistite
N11.8	Altra nefrite cronica tubulo-interstiziale	N30.9	Cistite non specificata
N11.9	Nefrite cronica tubulo-interstiziale non specificata	N34.0	Ascesso uretrale
N12	Nefrite tubulo-interstiziale non specificata se acuta o cronica	N34.1	Uretrite non specifica
N13.6	Pionefrosi	N34.2	Altra uretrite
N13.8	Altra uropatia da ostruzione e da reflusso	N34.3	Sindrome uretrale non specificata
N15.10	Ascesso renale	N39.0	Infezione delle vie urinarie, sede non specificata

**Procedura L63-2**

56.91†↔	Dilatazione dell'ostio ureterale	57.19.22†↔	Altra cistotomia, cistotomia (sovrapubica), con rimozione di corpo estraneo
57.0x.00†↔	Drenaggio transuretrale della vescica, NAS	57.19.23†↔	Altra cistotomia, cistotomia (sovrapubica), con evacuazione di tamponamento vescicale
57.0x.10†↔	Drenaggio transuretrale della vescica, rimozione di calcolo	57.32†↔	Altra cistoscopia
57.0x.11†↔	Drenaggio transuretrale della vescica, rimozione di corpo estraneo	59.8x.00†↔	Cateterizzazione ureterale, NAS
57.0x.12†↔	Drenaggio transuretrale della vescica, evacuazione chirurgica di tamponamento vescicale	59.8x.10†↔	Cateterizzazione ureterale, inserzione, transuretrale
57.0x.99†↔	Drenaggio transuretrale della vescica, altro	59.8x.11†↔	Cateterizzazione ureterale, sostituzione, transuretrale
57.19.10†↔	Altra cistotomia, rimozione endoscopica di calcolo, percutanea transvescicale	59.8x.12†↔	Cateterizzazione ureterale, inserzione, percutanea transrenale
57.19.11†↔	Altra cistotomia, rimozione endoscopica di corpo estraneo, percutanea transvescicale	59.8x.99†↔	Cateterizzazione ureterale, altro
57.19.21†↔	Altra cistotomia, cistotomia (sovrapubica), con rimozione di calcolo	59.93†↔	Sostituzione di drenaggio di ureterostomia
		97.62†↔	Rimozione di tubo da ureterostomia e catetere ureterale

**ADRG L64****Calcolosi urinaria e ostruzione delle vie urinarie o stenosi uretrale, altre malattie da lievi a moderate dell'apparato urinario, più di un giorno di degenza o disturbi e sintomi dell'apparato urinario**

Diagnosi principale nella tabella L64-1 o Diagnosi principale nella tabella L64-2 o Diagnosi principale nella tabella L64-3 e durata del soggiorno &gt; 1 giorno o Diagnosi principale nella tabella L64-4

**DRG L64A****Calcolosi urinaria e ostruzione delle vie urinarie, età > 75 anni o con CC gravi o stenosi uretrale, altre malattie da lievi a moderate dell'apparato urinario, più di un giorno di degenza o disturbi e sintomi dell'apparato urinario o uretrocistoscopia**

Età &gt; 75 anni o PCCL &gt; 2 o Diagnosi principale nella tabella L64-2 o Diagnosi principale nella tabella L64-3 e durata del soggiorno &gt; 1 giorno o Diagnosi principale nella tabella L64-4 o Procedura nella tabella L64-5

**DRG L64B****Calcolosi urinaria e ostruzione delle vie urinarie, età < 76 anni****Diagnosi L64-1**

N13.0	Idronefrosi con ostruzione della giunzione pelviureterale	N20.2	Calcolo del rene con calcolo dell'uretere
N13.1	Idronefrosi con stenosi ureterale non classificata altrove	N20.9	Calcolo urinario non specificato
N13.2	Idronefrosi con ostruzione per calcolosi renale e ureterale	N21.0	Calcolo vescicale
N13.3	Altra e non specificata idronefrosi	N21.1	Calcolo uretrale
N13.4	Idrouretere	N21.8	Altro calcolo delle vie urinarie basse
N13.5	Inginocchiamento e stenosi dell'uretere senza idronefrosi	N21.9	Calcolo delle vie urinarie basse non specificato
N20.0	Calcolo del rene	N23	Colica renale non specificata
N20.1	Calcolo dell'uretere	N30.1	Cistite interstiziale (cronica)



**Diagnosi principale L64-2**

N35.0	Stenosi uretrale post-traumatica
N35.1	Stenosi uretrale post-infettiva non classificata altrove
N35.8	Altra stenosi uretrale

N35.9	Stenosi uretrale non specificata
N99.1	Stenosi uretrale iatrogena

**Diagnosi principale L64-3**

N13.7	Uropatia associata a reflusso vescico-ureterale
N13.9	Uropatia da ostruzione e da reflusso non specificata
N26	Rene grinzoso non specificato
N39.1	Proteinuria persistente non specificata
N39.2	Proteinuria ortostatica non specificata
N39.81	Sindrome lombalgia-ematuria (Loin pain haematuria syndrome)
N39.88	Altri disturbi specificati dell'apparato urinario
N39.9	Disturbi dell'apparato urinario non specificati
Q60.0	Agenesia renale unilaterale
Q60.2	Agenesia renale non specificata
Q60.3	Ipoplasia renale unilaterale
Q60.5	Ipoplasia renale non specificata
Q60.6	Sindrome di Potter
Q62.0	Idronefrosi congenita
Q62.1	Atresia e stenosi dell'uretere
Q62.2	Megauretere congenito
Q62.3	Altre anomalie ostruttive (congenite) del bacinetto renale e dell'uretere
Q62.4	Agenesia dell'uretere
Q62.5	Duplicazione dell'uretere
Q62.6	Malposizione dell'uretere
Q62.7	Riflusso congenito vescico-uretero-renale
Q62.8	Altre malformazioni congenite dell'uretere
Q63.0	Rene accessorio

Q63.1	Rene lobulato, fusione renale e rene a ferro di cavallo
Q63.2	Rene ectopico
Q63.3	Iperplasia renale e rene gigante
Q63.8	Altre malformazioni congenite specificate del rene
Q63.9	Malformazione congenita del rene non specificata
S37.00	Traumatismo del rene, non specificato
S37.01	Contusione ed ematoma del rene
S37.30	Traumatismo dell'uretra: Non specificato
S37.31	Traumatismo dell'uretra: Parte membranosa
S37.32	Traumatismo dell'uretra: Parte spongiosa
T19.8	Corpo estraneo in altre e multiple parti dell'apparato genitourinario
T19.9	Corpo estraneo nell'apparato genitourinario, sede non specificata
T83.0	Complicanza meccanica di catetere urinario (a permanenza)
T83.1	Complicanza meccanica di altri dispositivi ed impianti urinari
T83.2	Complicanza meccanica di innesto di organo urinario
T83.5	Infezione e reazione infiammatoria da dispositivo protesico, impianto ed innesto dell'apparato urinario
T83.8	Altre complicanze di dispositivi protesici, impianti ed innesti genitourinari
T83.9	Complicanza non specificata di dispositivo, impianto ed innesto genitourinario

**Diagnosi principale L64-4**

N02.0	Ematuria ricorrente e persistente: Lesione glomerulare minima
N02.1	Ematuria ricorrente e persistente: lesione glomerulare focale e segmentale
N02.2	Ematuria ricorrente e persistente: glomerulonefrite diffusa membranosa
N02.3	Ematuria ricorrente e persistente: glomerulonefrite mesangioproliferativa diffusa
N02.4	Ematuria ricorrente e persistente: glomerulonefrite endocapillare-proliferativa diffusa
N02.5	Ematuria ricorrente e persistente: glomerulonefrite diffusa mesangiocapillare
N02.6	Ematuria ricorrente e persistente: malattia da depositi densi
N02.7	Ematuria ricorrente e persistente: Glomerulonefrite con formazione a mezzaluna
N02.8	Ematuria ricorrente e persistente: altre modifiche morfologiche
N02.9	Ematuria ricorrente e persistente: Tipo di modifica morfologica non specificata
N39.3	Incontinenza da stress [sforzio]
N39.40	Incontinenza riflessa
N39.41	Incontinenza da rigurgito
N39.42	Incontinenza da urgenza
N39.43	Incontinenza urinaria extrauretrale
N39.47	Incontinenza recidivante
N39.48	Altra incontinenza urinaria specificata
R30.0	Disuria

R30.1	Tenesmo vescicale
R30.9	Dolore alla minzione non specificato
R31	Ematuria non specificata
R32	Incontinenza urinaria non specificata
R33	Ritenzione urinaria
R35	Poliuria
R36	Secrezione uretrale
R39.0	Stravasamento di urina
R39.1	Altre difficoltà alla minzione
R39.2	Uremia extrarenale
R39.8	Altri e non specificati sintomi e segni che interessano l'apparato urinario
R80	Proteinuria isolata
R82.0	Chiluria
R82.3	Emoglobinuria
R82.5	Aumento del tasso urinario di farmaci, medicinali e sostanze biologiche
R82.7	Risultati anormali all'esame microbiologico delle urine
R82.8	Risultati anormali all'esame citologico e istologico delle urine
R82.9	Altri e non specificati risultati anormali dell'esame delle urine
R93.4	Risultati anormali di diagnostica per immagini di organi urinari
R94.4	Risultati anormali di esami per studi di funzionalità renale
R94.8	Risultati anormali di esami per studi di funzionalità di altri organi e apparati

**Procedura L64-5**

56.91†↔	Dilatazione dell'ostio ureterale
57.0x.00†↔	Drenaggio transuretrale della vescica, NAS
57.0x.10†↔	Drenaggio transuretrale della vescica, rimozione di calcolo
57.0x.11†↔	Drenaggio transuretrale della vescica, rimozione di corpo estraneo
57.0x.12†↔	Drenaggio transuretrale della vescica, evacuazione chirurgica di tamponamento vescicale
57.0x.99†↔	Drenaggio transuretrale della vescica, altro

57.19.10†↔	Altra cistotomia, rimozione endoscopica di calcolo, percutanea transvescicale
57.19.11†↔	Altra cistotomia, rimozione endoscopica di corpo estraneo, percutanea transvescicale
57.19.21†↔	Altra cistotomia, cistotomia (sovrappubica), con rimozione di calcolo
57.19.22†↔	Altra cistotomia, cistotomia (sovrappubica), con rimozione di corpo estraneo

57.19.23†↔	Altra cistotomia, cistotomia (sovrappubica), con evacuazione di tamponamento vescicale	59.8x.12†↔	Cateterizzazione ureterale, inserzione, percutanea transrenale
57.32†↔	Altra cistoscopia	59.8x.99†↔	Cateterizzazione ureterale, altro
59.8x.00†↔	Cateterizzazione ureterale, NAS	59.93†↔	Sostituzione di drenaggio di ureterostomia
59.8x.10†↔	Cateterizzazione ureterale, inserzione, transuretrale	97.62†↔	Rimozione di tubo da ureterostomia e catetere ureterale
59.8x.11†↔	Cateterizzazione ureterale, sostituzione, transuretrale		

**ADRG L68****Altre malattie moderatamente gravi dell'apparato urinario o paralisi vescicale, più di un giorno di degenza**

Diagnosi principale nella tabella L68-1 o Diagnosi principale nella tabella L68-2 e durata del soggiorno > 1 giorno

**DRG L68A****Altre malattie moderatamente gravi dell'apparato urinario o paralisi vescicale, più di un giorno di degenza, età < 16 anni**

Età < 16 anni

**DRG L68B****Altre malattie moderatamente gravi dell'apparato urinario o paralisi vescicale, più di un giorno di degenza, età > 15 anni****Diagnosi principale L68-1**

E12.20	Diabete mellito correlato a de-o malnutrizione: con complicazioni renali: non menzionato come scompensato	N01.5	Sindrome nefritica rapidamente progressiva: glomerulonefrite diffusa mesangiocapillare
E12.21	Diabete mellito correlato a de-o malnutrizione: con complicazioni renali: menzionato come scompensato	N01.6	Sindrome nefritica rapidamente progressiva: malattia da depositi densi
F45.34	Disfunzione vegetativa somatoforme: Apparato urogenitale	N01.7	Sindrome nefritica rapidamente progressiva: Glomerulonefrite con formazione a mezzaluna
I12.90	Malattia renale ipertensiva senza insufficienza renale: Senza menzione di crisi ipertensiva	N01.8	Sindrome nefritica rapidamente progressiva: altre modifiche morfologiche
I12.91	Malattia renale ipertensiva senza insufficienza renale: Con menzione di crisi ipertensiva	N01.9	Sindrome nefritica rapidamente progressiva: Tipo di modifica morfologica non specificata
I72.2	Aneurisma e dissezione dell'arteria renale	N03.0	Sindrome nefritica cronica: Lesione glomerulare minima
I82.3	Embolia e trombosi della vena renale	N03.1	Sindrome nefritica cronica: lesione glomerulare focale e segmentale
M10.30	Gotta da deficit funzionale renale: Localizzazioni multiple	N03.2	Sindrome nefritica cronica: glomerulonefrite diffusa membranosa
M10.31	Gotta da deficit funzionale renale: area spalla	N03.3	Sindrome nefritica cronica: glomerulonefrite mesangioproliferativa diffusa
M10.32	Gotta da deficit funzionale renale: braccio	N03.4	Sindrome nefritica cronica: glomerulonefrite endocapillare-proliferativa diffusa
M10.33	Gotta da deficit funzionale renale: avambraccio	N03.5	Sindrome nefritica cronica: glomerulonefrite diffusa mesangiocapillare
M10.34	Gotta da deficit funzionale renale: mano	N03.6	Sindrome nefritica cronica: malattia da depositi densi
M10.35	Gotta da deficit funzionale renale: coscia	N03.7	Sindrome nefritica cronica: Glomerulonefrite con formazione a mezzaluna
M10.36	Gotta da deficit funzionale renale: Gamba	N03.8	Sindrome nefritica cronica: altre modifiche morfologiche
M10.37	Gotta da deficit funzionale renale: caviglia e piede	N03.9	Sindrome nefritica cronica: Tipo di modifica morfologica non specificata
M10.38	Gotta da deficit funzionale renale: Altre localizzazioni	N05.0	Sindrome nefritica non specificata: Lesione glomerulare minima
M10.39	Gotta da deficit funzionale renale: Localizzazione non precisata	N05.1	Sindrome nefritica non specificata: lesione glomerulare focale e segmentale
N00.0	Sindrome nefritica acuta: Lesione glomerulare minima	N05.2	Sindrome nefritica non specificata: glomerulonefrite diffusa membranosa
N00.1	Sindrome nefritica acuta: lesione glomerulare focale e segmentale	N05.3	Sindrome nefritica non specificata: glomerulonefrite mesangioproliferativa diffusa
N00.2	Sindrome nefritica acuta: glomerulonefrite diffusa membranosa	N05.4	Sindrome nefritica non specificata: glomerulonefrite endocapillare-proliferativa diffusa
N00.3	Sindrome nefritica acuta: glomerulonefrite mesangioproliferativa diffusa	N05.5	Sindrome nefritica non specificata: glomerulonefrite diffusa mesangiocapillare
N00.4	Sindrome nefritica acuta: glomerulonefrite endocapillare-proliferativa diffusa	N05.6	Sindrome nefritica non specificata: malattia da depositi densi
N00.5	Sindrome nefritica acuta: glomerulonefrite diffusa mesangiocapillare	N05.7	Sindrome nefritica non specificata: Glomerulonefrite con formazione a mezzaluna
N00.6	Sindrome nefritica acuta: malattia da depositi densi	N05.8	Sindrome nefritica non specificata: altre modifiche morfologiche
N00.7	Sindrome nefritica acuta: Glomerulonefrite con formazione a mezzaluna	N05.9	Sindrome nefritica non specificata: Tipo di modifica morfologica non specificata
N00.8	Sindrome nefritica acuta: altre modifiche morfologiche	N06.0	Proteinuria isolata con lesioni morfologiche specificate: Lesione glomerulare minima
N00.9	Sindrome nefritica acuta: Tipo di modifica morfologica non specificata		
N01.0	Sindrome nefritica rapidamente progressiva: Lesione glomerulare minima		
N01.1	Sindrome nefritica rapidamente progressiva: lesione glomerulare focale e segmentale		
N01.2	Sindrome nefritica rapidamente progressiva: glomerulonefrite diffusa membranosa		
N01.3	Sindrome nefritica rapidamente progressiva: glomerulonefrite mesangioproliferativa diffusa		
N01.4	Sindrome nefritica rapidamente progressiva: glomerulonefrite endocapillare-proliferativa diffusa		

N06.1	Proteinuria isolata con lesioni morfologiche specificate: lesione glomerulare focale e segmentale	N31.80	Vescica a bassa compliance neuromuscolare, organica
N06.2	Proteinuria isolata con lesioni morfologiche specificate: glomerulonefrite diffusa membranosa	N31.81	Ipo- e acontrattilità del detrusore vescicale senza substrato neurologico
N06.3	Proteinuria isolata con lesioni morfologiche specificate: glomerulonefrite mesangioproliferativa diffusa	N31.82	Vescica instabile senza substrato neurologico
N06.4	Proteinuria isolata con lesioni morfologiche specificate: glomerulonefrite endocapillare-proliferativa diffusa	N31.88	Altra disfunzione neuromuscolare della vescica
N06.5	Proteinuria isolata con lesioni morfologiche specificate: glomerulonefrite diffusa mesangiocapillare	N31.9	Disfunzione neuromuscolare della vescica non specificata
N06.6	Proteinuria isolata con lesioni morfologiche specificate: malattia da depositi densi	N32.0	Ostruzione del collo vescicale
N06.7	Proteinuria isolata con lesioni morfologiche specificate: Glomerulonefrite con formazione a mezzaluna	N32.1	Fistola entero-vescicale
N06.8	Proteinuria isolata con lesioni morfologiche specificate: altre modifiche morfologiche	N32.2	Fistola vescicale non classificata altrove
N06.9	Proteinuria isolata con lesioni morfologiche specificate: Tipo di modifica morfologica non specificata	N32.3	Diverticolo vescicale
N07.0	Nefropatia ereditaria non classificata altrove: Lesione glomerulare minima	N32.4	Rottura non traumatica della vescica
N07.1	Nefropatia ereditaria non classificata altrove: lesione glomerulare focale e segmentale	N32.8	Altri disturbi specificati della vescica
N07.2	Nefropatia ereditaria non classificata altrove: glomerulonefrite diffusa membranosa	N32.9	Disturbo della vescica non specificato
N07.3	Nefropatia ereditaria non classificata altrove: glomerulonefrite mesangioproliferativa diffusa	N36.0	Fistola uretrale
N07.4	Nefropatia ereditaria non classificata altrove: glomerulonefrite endocapillare-proliferativa diffusa	N36.1	Diverticolo uretrale
N07.5	Nefropatia ereditaria non classificata altrove: glomerulonefrite diffusa mesangiocapillare	N36.2	Caruncola uretrale
N07.6	Nefropatia ereditaria non classificata altrove: malattia da depositi densi	N36.3	Prolasso della mucosa uretrale
N07.7	Nefropatia ereditaria non classificata altrove: Glomerulonefrite con formazione a mezzaluna	N36.8	Altri disturbi specificati dell'uretra
N07.8	Nefropatia ereditaria non classificata altrove: altre modifiche morfologiche	N36.9	Disturbo dell'uretra non specificato
N07.9	Nefropatia ereditaria non classificata altrove: Tipo di modifica morfologica non specificata	N98.0	Infezione associata ad inseminazione artificiale
N11.0	Pielonefrite cronica non ostruttiva associata a reflusso	N99.5	Malfunzionamento di stoma esterno delle vie urinarie
N14.0	Nefropatia da analgesico	N99.8	Altri disturbi genitourinari iatrogeni
N14.1	Nefropatia indotta da altri farmaci, medicinali e sostanze biologiche	Q60.1	Agenesia renale bilaterale
N14.2	Nefropatia indotta da farmaci, medicinali e sostanze biologiche non specificate	Q60.4	Ipoplasia renale bilaterale
N14.3	Nefropatia indotta da metalli pesanti	Q61.0	Ciste renale solitaria congenita
N14.4	Nefropatia tossica non classificata altrove	Q61.1	Rene policistico, autosomico recessivo
N15.0	Nefropatia dei Balcani	Q61.2	Rene policistico, autosomico dominante
N15.8	Altre malattie renali tubulo-interstiziali specificate	Q61.3	Rene policistico non specificato
N15.9	Malattia renale tubulo-interstiziale non specificata	Q61.4	Displasia renale
N25.0	Osteodistrofia renale	Q61.5	Ciste midollare del rene
N25.1	Diabete insipido nefrogeno	Q61.8	Altre malattie cistiche del rene
N25.8	Altri disturbi risultanti da ridotta funzionalità dei tubuli renali	Q61.9	Malattia cistica del rene non specificata
N25.9	Disturbo risultante da ridotta funzionalità dei tubuli renali, non specificato	Q64.1	Estrofia della vescica
N27.0	Rene piccolo da causa sconosciuta, unilaterale	Q64.2	Valvole uretrali posteriori congenite
N27.1	Rene piccolo da causa sconosciuta, bilaterale	Q64.3	Altre forme di atresia e stenosi dell'uretra e del collo vescicale
N27.9	Rene piccolo da causa sconosciuta, non specificato	Q64.4	Malformazione dell'uraco
N28.1	Cisti renale	Q64.5	Assenza congenita della vescica e dell'uretra
N28.8	Altri disturbi specificati del rene e dell'uretere	Q64.6	Diverticolo congenito della vescica
N28.9	Disturbi del rene e dell'uretere non specificati	Q64.7	Altre malformazioni congenite della vescica o dell'uretra
N31.0	Vescica neuropatica non inibita, non classificata altrove	Q64.8	Altre malformazioni congenite specificate dell'apparato urinario
N31.1	Vescica iperreflessica non classificata altrove	Q64.9	Malformazione congenita dell'apparato urinario non specificata
N31.2	Vescica neuropatica flaccida, non classificata altrove	S36.83	Traumatismo: Retroperitoneo
		S37.1	Traumatismo dell'uretere
		S37.20	Traumatismo della vescica, non specificato
		S37.21	Contusione della vescica
		S37.22	Rottura della vescica
		S37.28	Altro traumatismo della vescica
		S37.33	Traumatismo dell'uretra: Parte prostatica
		S37.38	Traumatismo dell'uretra: Altre parti
		T19.0	Corpo estraneo nell'uretra
		T19.1	Corpo estraneo nella vescica
		T85.71	Infezione e reazione infiammatoria da catetere per dialisi peritoneale
		T86.10	Peggioramento funzionale acuto di trapianto renale
		T86.11	Peggioramento funzionale cronico di trapianto renale
		T86.19	Altra e non specificata disfunzione, insuccesso e rigetto di trapianto renale
		Z43.5	Controllo di cistostomia
		Z43.6	Controllo di altre aperture artificiali delle vie urinarie
		Z46.6	Fornitura ed adattamento di dispositivo nel tratto urinario
		Z94.0	Stato dopo trapianto renale

## Diagnosi principale L68-2

G95.80	Cistoplegia con lesione neuronale alta [UMNL]	G95.81	Cistoplegia con lesione neuronale bassa [LMNL]
--------	---	--------	--

**ADRG L69****Altre malattie gravi dell'apparato urinario, più di un giorno di degenza**

Diagnosi principale nella tabella L69-1 e durata del soggiorno &gt; 1 giorno

**DRG L69A****Altre malattie gravi dell'apparato urinario, più di un giorno di degenza con CC estremamente gravi o età < 10 anni**

Età &lt; 10 anni o PCCL &gt; 3

**DRG L69B****Altre malattie gravi dell'apparato urinario, più di un giorno di degenza, età > 9 anni****Diagnosi principale L69-1**

E10.20	Diabete mellito, tipo 1: con complicazioni renali: non menzionato come scompensato	N04.3	Sindrome nefrosica: glomerulonefrite mesangioproliferativa diffusa
E10.21	Diabete mellito, tipo 1: con complicazioni renali: menzionato come scompensato	N04.4	Sindrome nefrosica: glomerulonefrite endocapillare-proliferativa diffusa
E11.20	Diabete mellito, tipo 2: con complicazioni renali: non menzionato come scompensato	N04.5	Sindrome nefrosica: glomerulonefrite diffusa mesangiocapillare
E11.21	Diabete mellito, tipo 2: con complicazioni renali: menzionato come scompensato	N04.6	Sindrome nefrosica: malattia da depositi densi
E13.20	Altro tipo di diabete mellito specificato: con complicazioni renali: non menzionato come scompensato	N04.7	Sindrome nefrosica: Glomerulonefrite con formazione a mezzaluna
E13.21	Altro tipo di diabete mellito specificato: con complicazioni renali: menzionato come scompensato	N04.8	Sindrome nefrosica: altre modifiche morfologiche
E14.20	Diabete mellito non specificato: con complicazioni renali: non menzionato come scompensato	N04.9	Sindrome nefrosica: Tipo di modifica morfologica non specificata
E14.21	Diabete mellito non specificato: con complicazioni renali: menzionato come scompensato	N28.0	Ischemia ed infarto renali
N04.0	Sindrome nefrosica: Lesione glomerulare minima	S37.02	Lacerazione del rene
N04.1	Sindrome nefrosica: lesione glomerulare focale e segmentale	S37.03	Rottura completa del parenchima renale
N04.2	Sindrome nefrosica: glomerulonefrite diffusa membranosa	T86.10	Peggioramento funzionale acuto di trapianto renale
		T86.11	Peggioramento funzionale cronico di trapianto renale
		T86.12	Ripresa ritardata della funzionalità dopo trapianto
		T86.19	Altra e non specificata disfunzione, insuccesso e rigetto di trapianto renale

**ADRG L70****Malattie e disturbi dell'apparato urinario, un giorno di degenza o insufficienza renale, un giorno di degenza senza dialisi**

Durata del soggiorno è uguale 1 giorno

**DRG L70A****Malattie e disturbi dell'apparato urinario, un giorno di degenza, età < 16 anni, eccetto che per insufficienza renale senza dialisi**

Età &lt; 16 anni e nessuna Diagnosi principale nella Tabella L70-1

**DRG L70B****Malattie e disturbi dell'apparato urinario, un giorno di degenza, età > 15 anni o insufficienza renale, senza dialisi****Diagnosi principale L70-1**

I12.00	Malattia renale ipertensiva con insufficienza renale: Senza menzione di crisi ipertensiva	N17.23	Insufficienza renale acuta con necrosi midollare: Stadio 3
I12.01	Malattia renale ipertensiva con insufficienza renale: Con menzione di crisi ipertensiva	N17.29	Insufficienza renale acuta con necrosi midollare: Stadio non specificato
I13.10	Malattia ipertensiva cardiaca e renale con insufficienza renale: Senza menzione di crisi ipertensiva	N17.81	Altro tipo di insufficienza renale acuta: Stadio 1
I13.11	Malattia ipertensiva cardiaca e renale con insufficienza renale: Con menzione di crisi ipertensiva	N17.82	Altro tipo di insufficienza renale acuta: Stadio 2
N17.01	Insufficienza renale acuta con necrosi tubulare: Stadio 1	N17.83	Altro tipo di insufficienza renale acuta: Stadio 3
N17.02	Insufficienza renale acuta con necrosi tubulare: Stadio 2	N17.89	Altro tipo di insufficienza renale acuta: Stadio non specificato
N17.03	Insufficienza renale acuta con necrosi tubulare: Stadio 3	N17.91	Insufficienza renale acuta non specificata: Stadio 1
N17.09	Insufficienza renale acuta con necrosi tubulare: Stadio non specificato	N17.92	Insufficienza renale acuta non specificata: Stadio 2
N17.11	Insufficienza renale acuta con necrosi corticale acuta: Stadio 1	N17.93	Insufficienza renale acuta non specificata: Stadio 3
N17.12	Insufficienza renale acuta con necrosi corticale acuta: Stadio 2	N17.99	Insufficienza renale acuta non specificata: Stadio non specificato
N17.13	Insufficienza renale acuta con necrosi corticale acuta: Stadio 3	N18.1	Malattia renale cronica, stadio 1
N17.19	Insufficienza renale acuta con necrosi corticale acuta: Stadio non specificato	N18.2	Malattia renale cronica, stadio 2
N17.21	Insufficienza renale acuta con necrosi midollare: Stadio 1	N18.3	Malattia renale cronica, stadio 3
N17.22	Insufficienza renale acuta con necrosi midollare: Stadio 2	N18.4	Malattia renale cronica, stadio 4
		N18.5	Malattia renale cronica, stadio 5
		N18.80	Disfunzione renale cronica unilaterale
		N18.89	Altra malattia renale cronica, stadio non specificato
		N18.9	Malattia renale cronica non specificata
		N19	Insufficienza renale non specificata

N99.0	Insufficienza renale iatrogena	T79.5	Anuria traumatica
R34	Anuria e oliguria	Z49.0	Preparazione alla dialisi

**ADRG L71 Insufficienza renale, un giorno di degenza con dialisi**

Diagnosi principale nella tabella L71-1 e durata del soggiorno è uguale 1 giorno e Dialisi

**DRG L71Z Insufficienza renale, un giorno di degenza con dialisi****Diagnosi principale L71-1**

I12.00	Malattia renale ipertensiva con insufficienza renale: Senza menzione di crisi ipertensiva	N17.81	Altro tipo di insufficienza renale acuta: Stadio 1
I12.01	Malattia renale ipertensiva con insufficienza renale: Con menzione di crisi ipertensiva	N17.82	Altro tipo di insufficienza renale acuta: Stadio 2
I13.10	Malattia ipertensiva cardiaca e renale con insufficienza renale: Senza menzione di crisi ipertensiva	N17.83	Altro tipo di insufficienza renale acuta: Stadio 3
I13.11	Malattia ipertensiva cardiaca e renale con insufficienza renale: Con menzione di crisi ipertensiva	N17.89	Altro tipo di insufficienza renale acuta: Stadio non specificato
N17.01	Insufficienza renale acuta con necrosi tubulare: Stadio 1	N17.91	Insufficienza renale acuta non specificata: Stadio 1
N17.02	Insufficienza renale acuta con necrosi tubulare: Stadio 2	N17.92	Insufficienza renale acuta non specificata: Stadio 2
N17.03	Insufficienza renale acuta con necrosi tubulare: Stadio 3	N17.93	Insufficienza renale acuta non specificata: Stadio 3
N17.09	Insufficienza renale acuta con necrosi tubulare: Stadio non specificato	N17.99	Insufficienza renale acuta non specificata: Stadio non specificato
N17.11	Insufficienza renale acuta con necrosi corticale acuta: Stadio 1	N18.1	Malattia renale cronica, stadio 1
N17.12	Insufficienza renale acuta con necrosi corticale acuta: Stadio 2	N18.2	Malattia renale cronica, stadio 2
N17.13	Insufficienza renale acuta con necrosi corticale acuta: Stadio 3	N18.3	Malattia renale cronica, stadio 3
N17.19	Insufficienza renale acuta con necrosi corticale acuta: Stadio non specificato	N18.4	Malattia renale cronica, stadio 4
N17.21	Insufficienza renale acuta con necrosi midollare: Stadio 1	N18.5	Malattia renale cronica, stadio 5
N17.22	Insufficienza renale acuta con necrosi midollare: Stadio 2	N18.80	Disfunzione renale cronica unilaterale
N17.23	Insufficienza renale acuta con necrosi midollare: Stadio 3	N18.89	Altra malattia renale cronica, stadio non specificato
N17.29	Insufficienza renale acuta con necrosi midollare: Stadio non specificato	N18.9	Malattia renale cronica non specificata
		N19	Insufficienza renale non specificata
		N99.0	Insufficienza renale iatrogena
		R34	Anuria e oliguria
		T79.5	Anuria traumatica
		Z49.0	Preparazione alla dialisi

**ADRG L72 Microangiopatia trombotica o sindrome emolitica uremica**

Diagnosi principale nella tabella L72-1

**DRG L72A Microangiopatia trombotica o sindrome emolitica uremica con CC estremamente gravi o procedura specifica**

PCCL > 3 o Procedura nella tabella L72-2

**DRG L72B Microangiopatia trombotica o sindrome emolitica uremica****Diagnosi principale L72-1**

D59.3	Sindrome emolitica-uremica	M31.1	Microangiopatia trombotica
-------	----------------------------	-------	----------------------------

**Procedura L72-2**

99.07.24†↔	Trasfusione di plasma fresco congelato (qFFP/PFC quarantenato), da 16 a 20 unità terapeutiche	99.07.2c†↔	Trasfusione di plasma fresco congelato (qFFP/PFC quarantenato), 51 e più unità terapeutiche
99.07.25†↔	Trasfusione di plasma fresco congelato (qFFP/PFC quarantenato), da 21 a 25 unità terapeutiche	99.07.34†↔	Trasfusione di plasma fresco congelato patogeno-inattivato (piFFP/PFC inattivato), da 16 a 20 unità terapeutiche
99.07.26†↔	Trasfusione di plasma fresco congelato (qFFP/PFC quarantenato), da 26 a 30 unità terapeutiche	99.07.35†↔	Trasfusione di plasma fresco congelato patogeno-inattivato (piFFP/PFC inattivato), da 21 a 25 unità terapeutiche
99.07.27†↔	Trasfusione di plasma fresco congelato (qFFP/PFC quarantenato), da 31 a 35 unità terapeutiche	99.07.36†↔	Trasfusione di plasma fresco congelato patogeno-inattivato (piFFP/PFC inattivato), da 26 a 30 unità terapeutiche
99.07.28†↔	Trasfusione di plasma fresco congelato (qFFP/PFC quarantenato), da 36 a 40 unità terapeutiche	99.07.37†↔	Trasfusione di plasma fresco congelato patogeno-inattivato (piFFP/PFC inattivato), da 31 a 35 unità terapeutiche
99.07.2a†↔	Trasfusione di plasma fresco congelato (qFFP/PFC quarantenato), da 41 a 45 unità terapeutiche	99.07.38†↔	Trasfusione di plasma fresco congelato patogeno-inattivato (piFFP/PFC inattivato), da 36 a 40 unità terapeutiche
99.07.2b†↔	Trasfusione di plasma fresco congelato (qFFP/PFC quarantenato), da 46 a 50 unità terapeutiche		

99.07.3a†↔ Trasfusione di plasma fresco congelato patogeno-inattivato (piFFP/PFC inattivato), da 41 a 45 unità terapeutiche  
99.07.3b†↔ Trasfusione di plasma fresco congelato patogeno-inattivato (piFFP/PFC inattivato), da 46 a 50 unità terapeutiche

99.07.3c†↔ Trasfusione di plasma fresco congelato patogeno-inattivato (piFFP/PFC inattivato), 51 e più unità terapeutiche

**ADRGs 901, 902**

**procedure OR non correlata**

procedure OR non correlata

**DRGs 901A, 901B, 901C, 901D, 902Z**

# **MDC 12**

Malattie e disturbi  
dell'apparato genitale  
maschile





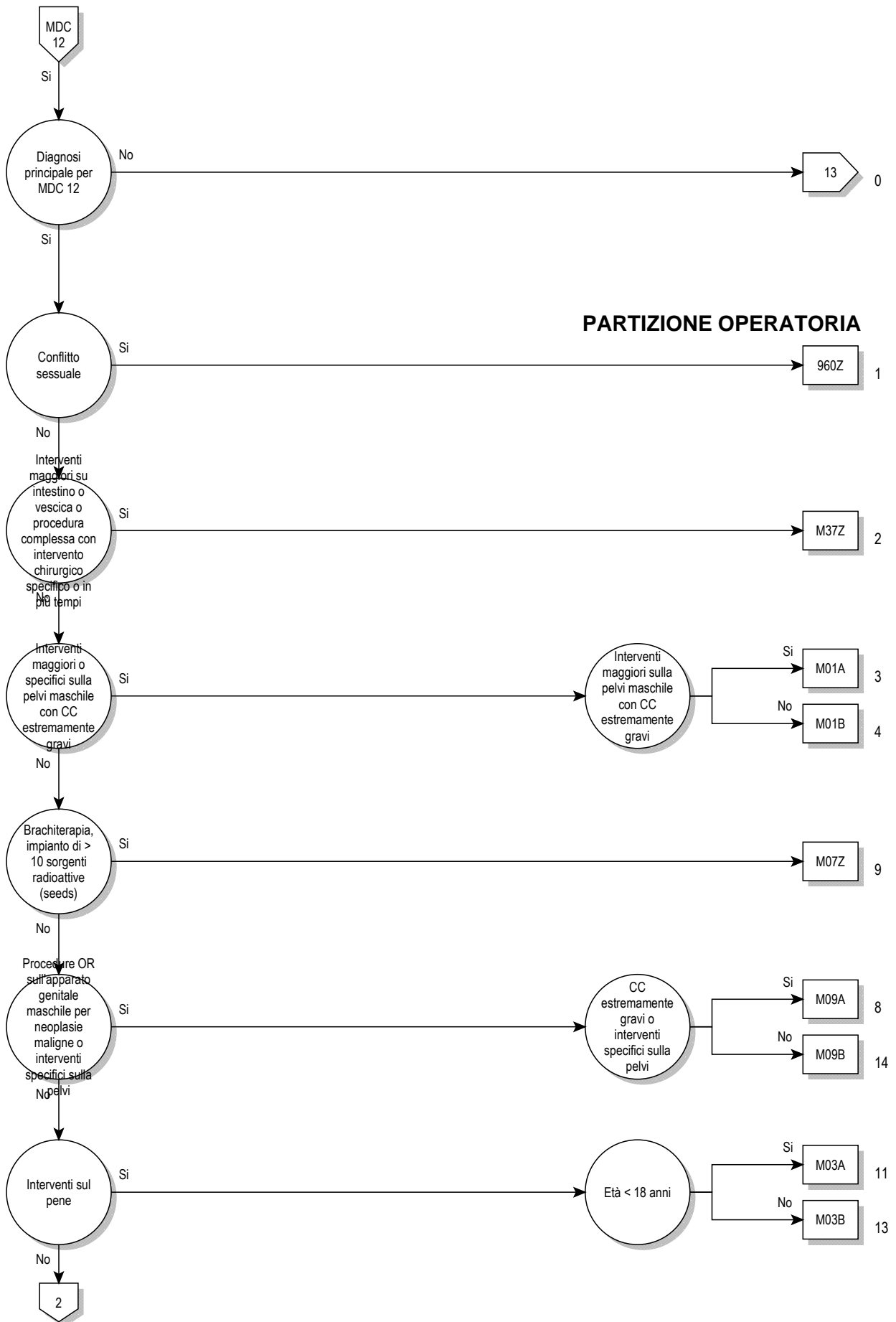

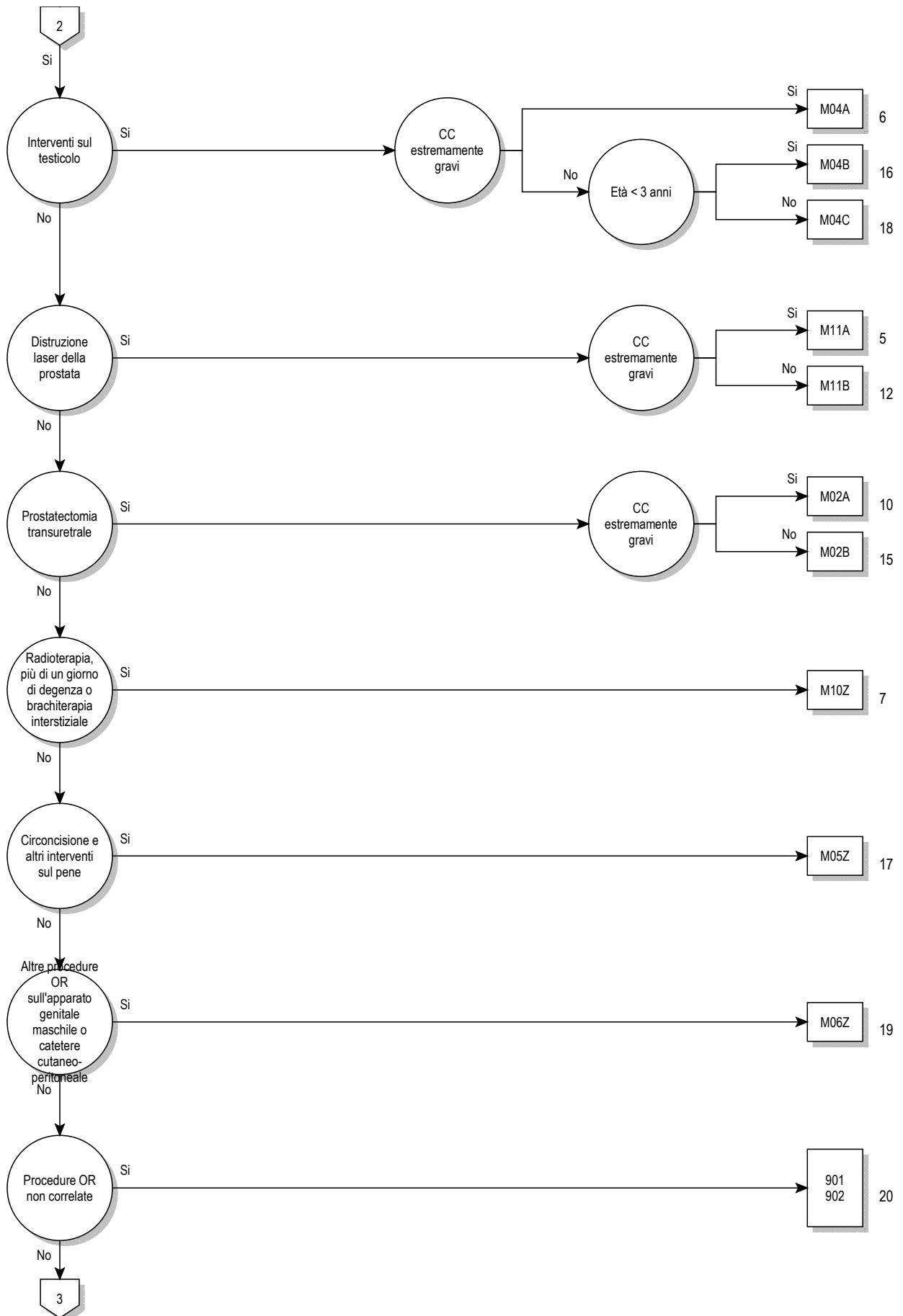

12

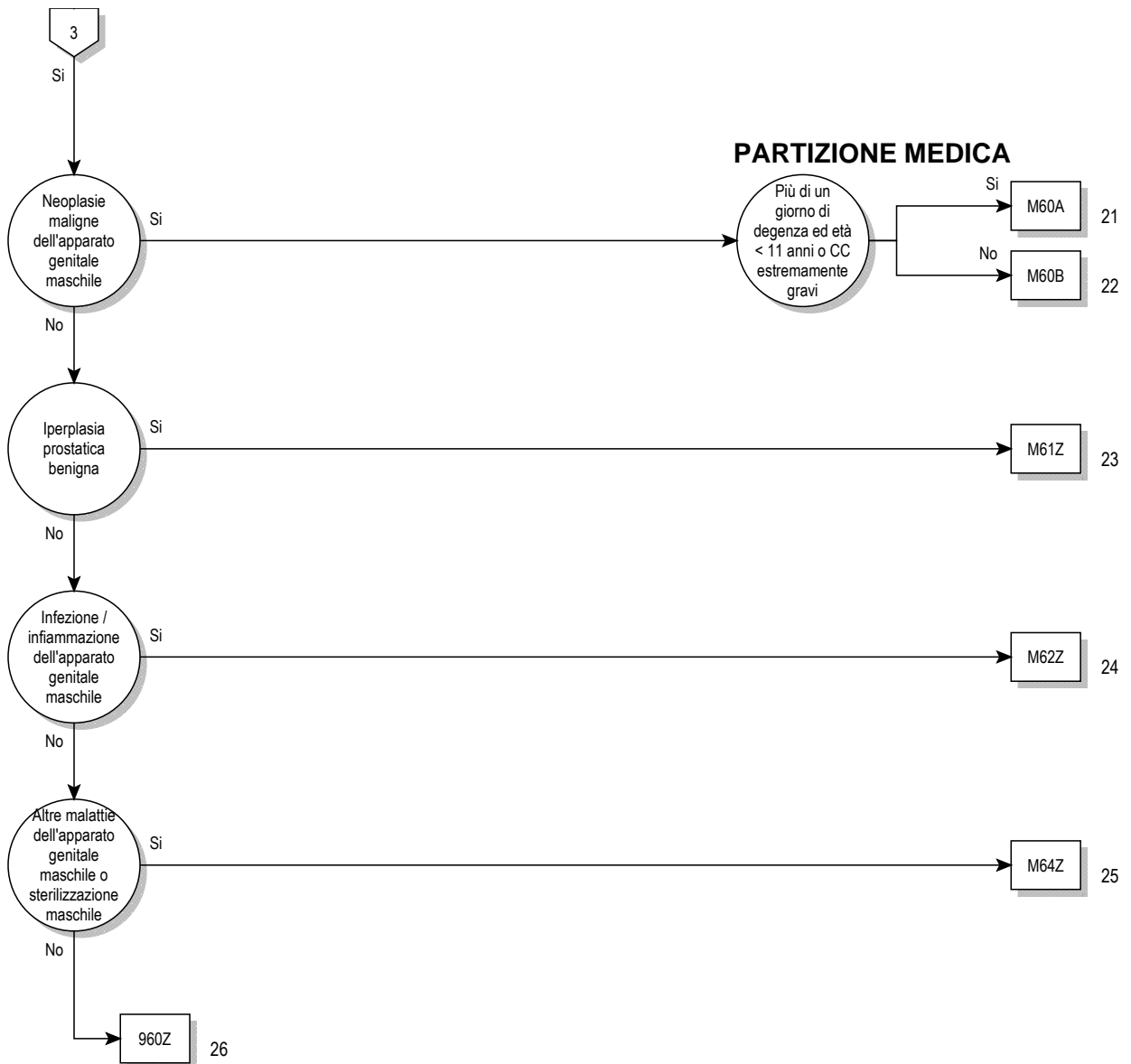



**Logica decisionale MDC 12**

Diagnosi principale nella tabella MDC12-0 e nessuna Diagnosi principale nella Tabella MDC12-1 o Diagnosi principale nella tabella MDC12-1 e Sesso è uguale maschile (1)

**Diagnosi principale per MDC 12 (MDC12-0)**

A51.0	Sifilide genitale primaria	L29.3	Prurito anogenitale non specificato
A54.0	Infezione gonococcica del tratto genitourinario inferiore senza ascesso periuretrale o delle ghiandole accessorie	N40	Iperplasia della prostata
A54.1	Infezione gonococcica del tratto genitourinario inferiore con ascesso periuretrale e delle ghiandole accessorie	N41.0	Prostatite acuta
A54.2	Pelviperitonite gonococcica e altre forme di infezione gonococcica genitourinaria	N41.1	Prostatite cronica
A55	Linfogranuloma (venereo) da Chlamydiae	N41.2	Ascesso della prostata
A56.0	Infezione da Chlamydiae del tratto genitourinario inferiore	N41.3	Prostatocistite
A56.1	Infezione da Chlamydiae del peritoneo pelvico e di altri organi genitourinari	N41.8	Altre malattie infiammatorie della prostata
A56.2	Infezione da Chlamydiae del tratto genitourinario non specificata	N41.9	Malattia infiammatoria della prostata non specificata
A56.8	Infezione da Chlamydiae sessualmente trasmessa di altre sedi	N42.0	Calcolo prostatico
A57	Ulcera (venerea) molle	N42.1	Congestione ed emorragia della prostata
A58	Granuloma inguinale	N42.2	Atrofia della prostata
A59.0	Tricomoniiasi urogenitale	N42.3	Displasia della prostata
A60.0	Infezione da herpes virus dei genitali e del tratto urogenitale	N42.8	Altri disturbi specificati della prostata
A60.1	Infezione da herpes virus della cute perianale e del retto	N42.9	Disturbo della prostata non specificato
A60.9	Infezione anogenitale da herpes virus non specificata	N43.0	Idrocele incistato
A63.8	Altre malattie specificate a trasmissione prevalentemente sessuale	N43.1	Idrocele infetto
A64	Malattia sessualmente trasmessa non specificata	N43.2	Altro idrocele
B26.0	Orchite parotitica {N51.1}	N43.3	Idrocele non specificato
B37.4	Candidosi di altre sedi urogenitali	N43.4	Spermatocele
C60.0	Tumore Maligno: Prepuzio	N44.0	Torsione del testicolo
C60.1	Tumore Maligno: Glande	N44.1	Torsione dell'idatide
C60.2	Tumore Maligno: Corpo del pene	N45.0	Orchite, epididimite e orchie-epididimite con ascesso
C60.8	Tumore Maligno: lesione sconfinante a più zone contigue del pene	N45.9	Orchite, epididimite e orchie-epididimite senza ascesso
C60.9	Tumore Maligno: Pene non specificato	N46	Infertilità maschile
C61	Tumore maligno della prostata	N47	Ipertrofia prepuziale, fimosi e parafimosi
C62.0	Tumore Maligno: Testicolo ritenuto	N48.0	Leucoplachia del pene
C62.1	Tumore Maligno: Testicolo	N48.1	Balanopostite
C62.9	Tumore Maligno: Testicolo non specificato	N48.2	Altri disturbi infiammatori del pene
C63.0	Tumore Maligno: Epididimo	N48.30	Priapismo a basso flusso
C63.1	Tumore Maligno: Cordone spermatico	N48.31	Priapismo ad alto flusso
C63.2	Tumore Maligno: Scroto	N48.38	Altro tipo di priapismo
C63.7	Tumore Maligno:Altri organi genitali maschili specificati	N48.39	Priapismo non specificato
C63.8	Tumore Maligno: lesione sconfinante a più zone contigue di organi genitali maschili	N48.4	Impotenza di origine organica
C63.9	Tumore Maligno: Organi genitali maschili non specificati	N48.5	Ulcera del pene
C76.3	Tumore maligno di altra e mal definita sede: Pelvi	N48.6	Balanite xerotica obliterante
C79.82	Tumore maligno secondario degli organi genitali	N48.8	Altri disturbi del pene specificati
D07.4	Carcinoma in situ: Pene	N48.9	Disturbo del pene non specificato
D07.5	Carcinoma in situ: Prostata	N49.0	Disturbi infiammatori delle vescicole seminali
D07.6	Carcinoma in situ: Altri e non specificati organi genitali maschili	N49.1	Disturbi infiammatori del cordone spermatico, della tunica vaginale e del dotto deferente
D17.6	Tumore lipomatoso benigno del cordone spermatico	N49.2	Disturbi infiammatori dello scroto
D29.0	Tumore benigno: Pene	N49.80	Gangrena di Fournier nell'uomo
D29.1	Tumore benigno: Prostata	N49.88	Disturbi infiammatori di altri organi specificati dell'apparato genitale maschile
D29.2	Tumore benigno: Testicolo	N49.9	Disturbo infiammatorio di organo genitale maschile non specificato
D29.3	Tumore benigno: Epididimo	N50.0	Atrofia di testicolo
D29.4	Tumore benigno: Scroto	N50.1	Disturbi vascolari di organi genitali maschili
D29.7	Tumore benigno: Altri organi genitali maschili	N50.8	Altri disturbi specificati dell'apparato genitale maschile
D29.9	Tumore benigno: Organi genitali maschili non specificati	N50.9	Disturbi di organi genitali maschili non specificati
D40.0	Tumori di comportamento incerto o sconosciuto: Prostata	N51.0	Disturbi della prostata in malattie classificate altrove
D40.1	Tumori di comportamento incerto o sconosciuto: Testicolo	N51.1	Disturbi del testicolo e dell'epididimo in malattie classificate altrove
D40.7	Tumori di comportamento incerto o sconosciuto: Altri organi genitali maschili	N51.2	Balanite in malattie classificate altrove
D40.9	Tumori di comportamento incerto o sconosciuto: Organo genitale maschile non specificato	N51.8	Altri disturbi di organi genitali maschili in malattie classificate altrove
F52.2	Difetto della risposta genitale	N99.4	Aderenze pelviperitoneali iatrogene
I86.1	Varici scrotali	N99.9	Disturbo genitourinario iatrogeno non specificato
I86.2	Varici pelviche	P83.5	Idrocele congenito
L29.1	Prurito scrotale	Q53.0	Ectopia testicolare
		Q53.1	Mancata discesa testicolare unilaterale
		Q53.2	Mancata discesa testicolare bilaterale
		Q53.9	Mancata discesa testicolare non specificata

Q54.0	Ipospadi balanica	Q99.8	Altre anomalie cromosomiche specificate
Q54.1	Ipospadi peniena	R10.2	Dolore pelvico e perineale
Q54.2	Ipospadi penoscrotale	R86.0	Risultati anormali di prelievo di campioni effettuato su organi genitali maschili: valore enzimatico anormale
Q54.3	Ipospadi perineale		
Q54.4	Pene curvo congenito (ventrale)	R86.1	Risultati anormali di prelievo di campioni effettuato su organi genitali maschili: valore ormonale anormale
Q54.8	Altra ipospadi		
Q54.9	Ipospadi non specificata	R86.2	Risultati anormali di prelievo di campioni effettuato su organi genitali maschili: valore anormale di droghe, medicinali o altre sostanze biologicamente attive
Q55.0	Assenza e aplasia di testicolo		
Q55.1	Ipoplasia testicolare e scrotale		
Q55.2	Altre malformazioni congenite del testicolo e dello scroto	R86.3	Risultati anormali di prelievo di campioni effettuato su organi genitali maschili: valore anormale di sostanze ad uso principalmente non medico
Q55.3	Atresia del dotto deferente		
Q55.4	Altre malformazioni congenite del dotto deferente, dell'epididimo, delle vescicole seminali e della prostata	R86.4	Risultati anormali di prelievo di campioni effettuato su organi genitali maschili: Risultati immunologici anormali
Q55.5	Assenza e aplasia congenite del pene	R86.5	Risultati anormali di prelievo di campioni effettuato su organi genitali maschili: Risultati microbiologici anormali
Q55.6	Altre malformazioni congenite del pene		
Q55.8	Altre malformazioni congenite specificate degli organi genitali maschili	R86.6	Risultati anormali di prelievo di campioni effettuato su organi genitali maschili: Risultati citologici anormali
Q55.9	Malformazione congenita di organo genitale maschile non specificata	R86.7	Risultati anormali di prelievo di campioni effettuato su organi genitali maschili: risultati istologici anormali
Q64.0	Epispadi	R86.8	Risultati anormali di prelievo di campioni effettuato su organi genitali maschili: altri risultati anormali
Q96.0	Cariotipo 45,X		
Q96.1	Cariotipo 46,X iso (Xq)	R86.9	Risultati anormali di prelievo di campioni effettuato su organi genitali maschili: risultato anormale non precisato
Q96.2	Cariotipo 46,X con cromosoma sessuale anormale, eccetto iso (Xq)		
Q96.3	Mosaicismo, 45,X/46,XX o XY	S31.2	Ferita aperta del pene
Q96.4	Mosaicismo, 45,X/altra(e) linea(e) cellulare(i) con cromosoma sessuale anormale	S31.3	Ferita aperta dello scroto e dei testicoli
		S31.5	Ferita aperta di altri e non specificati organi genitali esterni
Q96.8	Altre varianti della sindrome di Turner	S37.7	Traumatismo di organi multipli pelvici
Q96.9	Sindrome di Turner non specificata	S37.82	Traumatismo: Prostata
Q97.0	Cariotipo 47,XXX	S37.83	Traumatismo: Vescicola seminale
Q97.1	Femmina con polisomia X	S37.84	Traumatismo: Dotto deferente
Q97.2	Mosaicismo, linee con numero variabile di cromosomi X	S37.88	Traumatismo: Altri organi pelvici
Q97.3	Femmina con cariotipo 46,XY	S37.9	Traumatismo di organo pelvico o urinario non specificato
Q97.8	Altre anomalie specificate dei cromosomi sessuali, fenotipo femminile	S38.0	Traumatismo da schiacciamento di organi genitali esterni
Q97.9	Anomalia dei cromosomi sessuali non specificata, fenotipo femminile	S38.2	Amputazione traumatica di organi genitali esterni
		S39.6	Traumatismo di organo(i) intraaddominale(i) con organo(i) intrapelvico(i)
Q98.0	Sindrome di Klinefelter, cariotipo 47,XXY	T83.4	Complicanza meccanica di altri dispositivi protesici, impianti ed innesti dell'apparato genitale
Q98.1	Sindrome di Klinefelter, maschio con polisomia X		
Q98.2	Sindrome di Klinefelter, maschio con cariotipo 46,XX	T83.6	Infezione e reazione infiammatoria da dispositivo protesico, impianto ed innesto dell'apparato genitale
Q98.3	Altro fenotipo maschile con cariotipo 46,XX		
Q98.4	Sindrome di Klinefelter non specificata	Z30.2	Sterilizzazione
Q98.5	Cariotipo 47,YYY	Z31.0	Plastica degli ovidotti o dei condotti deferenti dopo sterilizzazione precedente
Q98.6	Maschio con cromosomi sessuali strutturalmente anormali	Z31.3	Altri metodi di fecondazione assistita
Q98.7	Maschio con mosaicismo dei cromosomi sessuali	Z31.4	Indagini e test correlati alla procreazione
Q98.8	Altre anomalie specificate dei cromosomi sessuali, fenotipo maschile	Z41.2	Circoncisione rituale o di routine
Q98.9	Anomalie dei cromosomi sessuali non specificata, fenotipo maschile	Z64.1	Problemi correlati a multiparità
		Z80.4	Tumore maligno degli organi genitali nell'anamnesi familiare

### Diagnosi principale per MDC 12 (MDC12-1)

A51.0	Sifilide genitale primaria	A63.8	Altre malattie specificate a trasmissione prevalentemente sessuale
A54.0	Infezione gonococcica del tratto genitourinario inferiore senza ascesso periuretrale o delle ghiandole accessorie	A64	Malattia sessualmente trasmessa non specificata
A54.1	Infezione gonococcica del tratto genitourinario inferiore con ascesso periuretrale e delle ghiandole accessorie	B37.4	Candidosi di altre sedi urogenitali
A54.2	Pelviperitonite gonococcica e altre forme di infezione gonococcica genitourinaria	C76.3	Tumore maligno di altra e mal definita sede: Pelvi
A55	Linfogranuloma (venereo) da Chlamydiae	C79.82	Tumore maligno secondario degli organi genitali
A56.0	Infezione da Chlamydiae del tratto genitourinario inferiore	F52.2	Difetto della risposta genitale
A56.1	Infezione da Chlamydiae del peritoneo pelvico e di altri organi genitourinari	I86.2	Varici pelviche
A56.2	Infezione da Chlamydiae del tratto genitourinario non specificata	L29.3	Prurito anogenitale non specificato
A56.8	Infezione da Chlamydiae sessualmente trasmessa di altre sedi	N99.4	Aderenze pelviperitoneali iatrogene
A57	Ulcera (venerea) molle	N99.9	Disturbo genitourinario iatrogeno non specificato
A58	Granuloma inguinale	Q64.0	Epispadi
A59.0	Tricomoniiasi urogenitale	Q96.0	Cariotipo 45,X
A60.0	Infezione da herpes virus dei genitali e del tratto urogenitale	Q96.1	Cariotipo 46,X iso (Xq)
A60.1	Infezione da herpes virus della cute perianale e del retto	Q96.2	Cariotipo 46,X con cromosoma sessuale anormale, eccetto iso (Xq)
A60.9	Infezione anogenitale da herpes virus non specificata	Q96.3	Mosaicismo, 45,X/46,XX o XY
		Q96.4	Mosaicismo, 45,X/altra(e) linea(e) cellulare(i) con cromosoma sessuale anormale

Q96.8	Altre varianti della sindrome di Turner	Q99.8	Altre anomalie cromosomiche specificate
Q96.9	Sindrome di Turner non specificata	R10.2	Dolore pelvico e perineale
Q97.0	Cariotipo 47,XXX	S31.5	Ferita aperta di altri e non specificati organi genitali esterni
Q97.1	Femmina con polisomia X	S37.7	Traumatismo di organi multipli pelvici
Q97.2	Mosaicismo, linee con numero variabile di cromosomi X	S37.88	Traumatismo: Altri organi pelvici
Q97.3	Femmina con cariotipo 46,XY	S37.9	Traumatismo di organo pelvico o urinario non specificato
Q97.8	Altre anomalie specificate dei cromosomi sessuali, fenotipo femminile	S38.0	Traumatismo da schiacciamento di organi genitali esterni
Q97.9	Anomalia dei cromosomi sessuali non specificata, fenotipo femminile	S38.2	Amputazione traumatica di organi genitali esterni
Q98.0	Sindrome di Klinefelter, cariotipo 47,XXY	S39.6	Traumatismo di organo(i) intraaddominale(i) con organo(i) intrapelvico(i)
Q98.1	Sindrome di Klinefelter, maschio con polisomia X	T83.4	Complicanza meccanica di altri dispositivi protesici, impianti ed innesti dell'apparato genitale
Q98.2	Sindrome di Klinefelter, maschio con cariotipo 46,XX	T83.6	Infezione e reazione infiammatoria da dispositivo protesico, impianto ed innesto dell'apparato genitale
Q98.3	Altro fenotipo maschile con cariotipo 46,XX	Z30.2	Sterilizzazione
Q98.4	Sindrome di Klinefelter non specificata	Z31.0	Plastica degli ovidotti o dei condotti deferenti dopo sterilizzazione precedente
Q98.5	Cariotipo 47,XY	Z31.3	Altri metodi di fecondazione assistita
Q98.6	Maschio con cromosomi sessuali strutturalmente anormali	Z31.4	Indagini e test correlati alla procreazione
Q98.7	Maschio con mosaicismo dei cromosomi sessuali	Z41.2	Circoncisione rituale o di routine
Q98.8	Altre anomalie specificate dei cromosomi sessuali, fenotipo maschile	Z64.1	Problemi correlati a multiparità
Q98.9	Anomalie dei cromosomi sessuali non specificata, fenotipo maschile	Z80.4	Tumore maligno degli organi genitali nell'anamnesi familiare

**ADRG M01****Interventi maggiori sulla pelvi maschile o interventi specifici sulla pelvi maschile con CC estremamente gravi**

Procedura nella tabella M01-1 o (Beidseitige Prozedur nella tabella M01-2 o Procedura nella tabella M01-3) e PCCL > 3

**DRG M01A****Interventi maggiori sulla pelvi maschile con CC estremamente gravi**

PCCL > 3 e Procedura nella tabella M01-1

**DRG M01B****Interventi maggiori sulla pelvi maschile o interventi specifici sulla pelvi maschile con CC estremamente gravi****Procedura M01-1**

48.41↔	Resezione sottomucosa del retto (secondo Soave)	48.66.33↔	Resezione anteriore bassa del retto, con anastomosi, per via laparoscopica
48.49↔	Altra resezione del retto con pull-through	48.66.34↔	Resezione anteriore bassa del retto, con enterostomia e chiusura a fondo cieco, per via laparoscopica
48.50↔	Resezione del retto senza conservazione dello sfintere, NAS	48.66.35↔	Resezione anteriore bassa del retto, con anastomosi, per via transanale
48.51↔	Resezione del retto per via addominoperineale	48.69↔	Altra resezione del retto
48.53↔	Resezione del retto per via addominosacrale, sacroperineale e perineale	54.11↔	Laparotomia esplorativa
48.59↔	Resezione del retto senza conservazione dello sfintere, altro	54.12.00↔	Riapertura di laparotomia recente, NAS
48.66.00↔	Resezione del retto con conservazione dello sfintere, NAS	54.12.10↔	Laparotomia di second-look
48.66.09↔	Resezione del retto con conservazione dello sfintere, altro	54.12.11↔	Laparotomia per controllo di emorragia postoperatoria
48.66.11↔	Resezione di anello e cilindro rettale, con anastomosi, chirurgica a cielo aperto	54.12.99↔	Riapertura di laparotomia recente, altro
48.66.12↔	Resezione di anello e cilindro rettale, con enterostomia e chiusura a fondo cieco, chirurgica a cielo aperto	54.13↔	Laparotomia con drenaggio
48.66.13↔	Resezione di anello e cilindro rettale, con anastomosi, per via laparoscopica	54.19↔	Altra laparotomia
48.66.14↔	Resezione di anello e cilindro rettale, con enterostomia e chiusura a fondo cieco, per via laparoscopica	57.6x.00↔	Cistectomia parziale, NAS
48.66.15↔	Resezione di anello e cilindro rettale, per via transanale	57.6x.10↔	Cistectomia parziale, senza reimpianto ureterale, chirurgica a cielo aperto
48.66.21↔	Resezione anteriore del retto, con anastomosi, chirurgica a cielo aperto	57.6x.11↔	Cistectomia parziale, senza reimpianto ureterale, per via laparoscopica
48.66.22↔	Resezione anteriore del retto, con enterostomia e chiusura a fondo cieco, chirurgica a cielo aperto	57.6x.12↔	Cistectomia parziale, con reimpianto ureterale monolaterale o bilaterale, chirurgica a cielo aperto
48.66.23↔	Resezione anteriore del retto, con anastomosi, per via laparoscopica	57.6x.13↔	Cistectomia parziale, con reimpianto ureterale monolaterale o bilaterale, per via laparoscopica
48.66.24↔	Resezione anteriore del retto, con enterostomia e chiusura a fondo cieco, per via laparoscopica	57.6x.20↔	Cistectomia parziale, resezione sovratrigonale o subtotale, senza reimpianto ureterale, chirurgica a cielo aperto
48.66.25↔	Resezione anteriore del retto, per via transanale	57.6x.21↔	Cistectomia parziale, resezione sovratrigonale o subtotale, senza reimpianto ureterale, per via laparoscopica
48.66.31↔	Resezione anteriore bassa del retto, con anastomosi, chirurgica a cielo aperto	57.6x.22↔	Cistectomia parziale, resezione sovratrigonale o subtotale, con reimpianto ureterale monolaterale o bilaterale, chirurgica a cielo aperto
48.66.32↔	Resezione anteriore bassa del retto, con enterostomia e chiusura a fondo cieco, chirurgica a cielo aperto		

57.6x.23↔	Cistectomia parziale, resezione sovra-trigonale o subtotale, con reimpianto ureterale monolaterale o bilaterale, per via laparoscopica	57.79.11↔	Altra cistectomia totale, cistectomia semplice, nel maschio, per via laparoscopica
57.6x.99↔	Cistectomia parziale, altro	57.79.99↔	Altra cistectomia totale, altro
57.71.00↔	Cistectomia radicale, NAS	58.93.11↔	Impianto di protesi di sfintere vescicale
57.71.10↔	Cistectomia radicale, senza uretrectomia, nel maschio, chirurgica a cielo aperto	58.94.00↔	Terapia adattabile dell'incontinenza, NAS
57.71.11↔	Cistectomia radicale, senza uretrectomia, nel maschio, per via laparoscopica	58.94.11↔	Impianto di sistema per terapia adattabile dell'incontinenza
57.71.20↔	Cistectomia radicale, con uretrectomia, nel maschio, chirurgica a cielo aperto	58.94.21↔	Rimozione di sistema per terapia adattabile dell'incontinenza
57.71.21↔	Cistectomia radicale, con uretrectomia, nel maschio, per via laparoscopica	58.94.31↔	Revisione senza sostituzione di sistema per terapia adattabile dell'incontinenza
57.71.50↔	Cistectomia radicale, svuotamento pelvico (esenterazione) nel maschio, chirurgica a cielo aperto	58.94.99↔	Terapia adattabile dell'incontinenza, altro
57.71.51↔	Cistectomia radicale, svuotamento pelvico (esenterazione) nel maschio, per via laparoscopica	60.5x.00↔	Prostatectomia radicale, NAS
57.71.99↔	Cistectomia radicale, altro	60.5x.10↔	Prostatectomia radicale, per via laparoscopica
57.79.00↔	Altra cistectomia totale, NAS	60.5x.20↔	Prostatectomia radicale, per via perineale
57.79.10↔	Altra cistectomia totale, cistectomia semplice, nel maschio, chirurgica a cielo aperto	60.5x.30↔	Prostatectomia radicale, per via retropubica
		60.5x.99↔	Prostatectomia radicale, altro
		60.62↔	Prostatectomia trans-perineale
		60.69↔	Altra prostatectomia

### Procedura M01-2

62.99.20↔	Riposizionamento chirurgico di testicolo addominale
62.99.30↔	Prelievo di tessuto testicolare o dell'epididimo per preparare un'inseminazione artificiale

### Procedura M01-3

40.52.00↔	Asportazione radicale dei linfonodi periaortici, NAS	40.59.19↔	Asportazione radicale di altri linfonodi quale intervento indipendente, altro
40.52.10↔	Asportazione radicale dei linfonodi retroperitoneali (para-aortici, paracavali) e pelvici quale intervento indipendente	40.59.20↔	Asportazione radicale di altri linfonodi in corso di altro intervento, NAS
40.52.11↔	Asportazione radicale dei linfonodi retroperitoneali (para-aortici, paracavali) e pelvici nel quadro di un altro intervento	40.59.21↔	Asportazione radicale di linfonodi mediastinici in corso di altro intervento
40.52.99↔	Asportazione radicale dei linfonodi periaortici, altro	40.59.22↔	Asportazione radicale di linfonodi peribronchiali in corso di altro intervento
40.53.00↔	Asportazione radicale dei linfonodi iliaci, NAS	40.59.29↔	Asportazione radicale di altri linfonodi in corso di altro intervento, altro
40.53.10↔	Asportazione radicale dei linfonodi iliaci quale intervento indipendente	40.59.99↔	Asportazione radicale di altri linfonodi, altro
40.53.11↔	Asportazione radicale dei linfonodi iliaci in corso di altro intervento	54.23↔	Biopsia del peritoneo
40.53.99↔	Asportazione radicale dei linfonodi iliaci, altro	60.3↔	Prostatectomia soprapubica
40.54.00↔	Dissezione radicale dei linfonodi inguinali, NAS	60.4↔	Prostatectomia retropubica
40.54.10↔	Dissezione radicale dei linfonodi inguinali quale intervento indipendente	60.61.00↔	Asportazione locale di lesione prostatica, NAS
40.54.11↔	Dissezione radicale dei linfonodi inguinali in corso di altro intervento	60.61.10↔	Asportazione locale di lesione prostatica, transuretrale
40.54.99↔	Dissezione radicale dei linfonodi inguinali, altro	60.61.11↔	Asportazione locale di lesione prostatica, soprapubica transvescicale
40.59.00↔	Asportazione radicale di altri linfonodi, NAS	60.61.12↔	Asportazione locale di lesione prostatica, retropubica
40.59.10↔	Asportazione radicale di altri linfonodi quale intervento indipendente, NAS	60.61.13↔	Asportazione locale di lesione prostatica, per via perineale
40.59.11↔	Asportazione radicale di linfonodi mediastinici quale intervento indipendente	60.61.99↔	Asportazione locale di lesione prostatica, altro
40.59.12↔	Asportazione radicale di linfonodi peribronchiali quale intervento indipendente		

#### ADRG M02

#### Prostatectomia transuretrale

Procedura nella tabella M02-1

#### DRG M02A

#### Prostatectomia transuretrale con CC estremamente gravi

PCCL > 3

#### DRG M02B

#### Prostatectomia transuretrale



**Procedura M02-1**

60.20↔	Resezione transuretrale di prostata, NAS	60.29↔	Altra prostatectomia transuretrale
60.22↔	Prostatectomia, elettroresezione ed elettrovaporizzazione transuretrale di tessuto prostatico		

**ADRG M03****Interventi sul pene**

Procedura nella tabella M03-1

**DRG M03A****Interventi sul pene, età < 18 anni**

Età &lt; 18 anni

**DRG M03B****Interventi sul pene, età > 17 anni****Procedura M03-1**

57.85↔	Cistourethroplastica e chirurgia plastica del collo vescicale	58.49.33↔	Riparazione uretrale in due stadi, secondo stadio, con mucosa orale o vescicale
57.89↔	Altra riparazione plastica della vescica	58.49.39↔	Riparazione uretrale in due stadi, secondo stadio, altro
58.41↔	Sutura di lacerazione uretrale	58.49.40↔	Revisione di riparazione uretrale
58.42↔	Chiusura di uretrotomia	58.49.99↔	Altra riparazione uretrale, altro
58.43.00↔	Chiusura di altra fistola uretrale, NAS	64.3x.00↔	Amputazione del pene, NAS
58.43.10↔	Chiusura di fistola uretrovaginale, chirurgica a cielo aperto (addominale)	64.3x.10↔	Amputazione del pene, parziale
58.43.11↔	Chiusura di fistola uretrovaginale, per via laparoscopica	64.3x.11↔	Amputazione del pene, totale
58.43.12↔	Chiusura di fistola uretrovaginale, per via vaginale	64.3x.12↔	Amputazione del pene, emasculazione
58.43.20↔	Chiusura di fistola uretrocutanea	64.3x.99↔	Amputazione del pene, altro
58.43.30↔	Chiusura di fistola uretroretale	64.41↔	Sutura di lacerazione del pene
58.43.99↔	Chiusura di altra fistola uretrale, altro	64.42↔	Rilasciamento della corda penis
58.44↔	Rianastomosi uretrale	64.43↔	Costruzione del pene
58.45.00↔	Riparazione di ipospadia o epispadia, NAS	64.44.00↔	Ricostruzione del pene, NAS
58.45.10↔	Riparazione di ipospadia o epispadia, nella donna	64.44.10↔	Ricostruzione del pene, allungamento del fusto del pene
58.45.20↔	Riparazione di ipospadia o epispadia, nel maschio, corporoplastica di raddrizzamento	64.44.11↔	Ricostruzione del pene, correzione di inversione penoscrotale o di pene sepolto (concealed penis o buried penis)
58.45.21↔	Riparazione di ipospadia o epispadia, nell'uomo, altra procedura	64.44.99↔	Ricostruzione del pene, altro
58.45.99↔	Riparazione di ipospadia o epispadia, altro	64.45↔	Reimpianto del pene
58.46.00↔	Altre ricostruzioni uretrali, NAS	64.5x.00↔	Interventi per trasformazione di sesso, NAS
58.46.10↔	Ricostruzione della parte distale dell'uretra dopo lacerazione	64.5x.10↔	Interventi per trasformazione di sesso, trasformazione da donna a uomo
58.46.11↔	Ricostruzione della parte prostatica o della parte membranacea dell'uretra dopo lacerazione	64.5x.20↔	Interventi per trasformazione di sesso, trasformazione da uomo a donna
58.46.99↔	Altre ricostruzioni uretrali, altro	64.5x.99↔	Interventi per trasformazione di sesso, altro
58.47↔	Meatoplastica uretrale	64.95↔	Inserzione o reinserimento di protesi peniena non idraulica
58.49.00↔	Altra riparazione uretrale, NAS	64.96↔	Rimozione di protesi peniena interna
58.49.10↔	Riparazione uretrale in uno stadio con cute prepuziale o peniena	64.97↔	Inserzione o reinserimento di protesi peniena idraulica
58.49.11↔	Riparazione uretrale in uno stadio con mucosa orale o vescicale, altra ricostruzione	64.98.00↔	Altri interventi sul pene, NAS
58.49.20↔	Riparazione uretrale in due stadi, primo stadio, con cute prepuziale o peniena	64.98.10↔	Riduzione di parafimosi in narcosi
58.49.21↔	Riparazione uretrale in due stadi, primo stadio, con mucosa orale o vescicale	64.98.20↔	Intervento di rivascularizzazione o legatura venosa (per disfunzione erettile)
58.49.29↔	Altra riparazione uretrale, in due stadi, primo stadio, altra ricostruzione	64.98.30↔	Shunt cavernoso
58.49.30↔	Riparazione uretrale in due stadi, secondo stadio, NAS	64.98.40↔	Revisione di protesi interna
58.49.31↔	Riparazione uretrale in due stadi, secondo stadio, con cute prepuziale o peniena		

**ADRG M04****Interventi sul testicolo**

Almeno una Procedura nella tabella M04-1

**DRG M04A****Interventi sul testicolo con CC estremamente gravi**

PCCL &gt; 3

**DRG M04B Interventi sul testicolo, età < 3 anni**

Età &lt; 3 anni

**DRG M04C Interventi sul testicolo, età > 2 anni****Procedura M04-1**

53.00↔	Riparazione di ernia inguinale, NAS	62.3x.30↔	Orchiectomia monolaterale, testicolo addominale, chirurgica a cielo aperto
53.06.11↔	Riparazione di ernia inguinale, chirurgica a cielo aperto, senza impianto di membrane o reti	62.3x.31↔	Orchiectomia monolaterale, testicolo addominale, per via laparoscopica
53.06.21↔	Riparazione di ernia inguinale, chirurgica a cielo aperto, con impianto di membrane e reti	62.3x.40↔	Orchiectomia monolaterale, radicale
53.07.11↔	Riparazione di ernia inguinale, per via laparoscopica, senza impianto di membrane o reti	62.3x.99↔	Orchiectomia monolaterale, altro
53.07.21↔	Riparazione di ernia inguinale, per via laparoscopica, con impianto di membrane e reti	62.41↔	Orchiectomia bilaterale nello stesso intervento
53.09↔	Riparazione di ernia inguinale, altro	62.42↔	Orchiectomia di testicolo residuo
61.0x.00↔	Incisione e drenaggio dello scroto e della tunica vaginale, NAS	62.5↔	Orchidopessia
61.0x.10↔	Incisione e drenaggio dello scroto e della tunica vaginale, per rimozione di corpo estraneo	62.61↔	Sutura di lacerazione del testicolo
61.0x.99↔	Incisione e drenaggio dello scroto e della tunica vaginale, altro	62.69↔	Altra riparazione del testicolo
61.2↔	Asportazione di idrocele (della tunica vaginale)	62.7‡↔	Inserzione di protesi testicolare
61.3x.00↔	Asportazione o distruzione di lesione o tessuto scrotale, NAS	62.99.20↔	Riposizionamento chirurgico di testicolo addominale
61.3x.10↔	Asportazione o distruzione di lesione o tessuto scrotale, scrotectomia parziale	62.99.30↔	Prelievo di tessuto testicolare o dell'epididimo per preparare un'inseminazione artificiale
61.3x.11↔	Asportazione o distruzione di lesione o tessuto scrotale, scrotectomia totale	63.1↔	Asportazione di varicocele e idrocele del funicolo spermatico
61.3x.12↔	Asportazione o distruzione di lesione o tessuto scrotale, scrotectomia radicale	63.2↔	Asportazione di cisti dell'epididimo
61.3x.99↔	Asportazione o distruzione di lesione o tessuto scrotale, altro	63.3↔	Asportazione di altra lesione o tessuto del funicolo spermatico ed epididimo
61.42↔	Riparazione di fistola dello scroto	63.4↔	Epididimectomia
61.49↔	Altre riparazioni dello scroto e della tunica vaginale	63.51↔	Sutura di lacerazione del funicolo spermatico e dell'epididimo
61.92↔	Asportazione di altra lesione della tunica vaginale, escluso idrocele	63.52‡↔	Riduzione di torsione del cordone o del testicolo
61.99↔	Altri interventi sullo scroto e sulla tunica vaginale	63.53↔	Trapianto del funicolo spermatico
62.0↔	Incisione del testicolo	63.59↔	Altra riparazione del funicolo spermatico e dell'epididimo
62.12↔	Biopsia a cielo aperto di testicolo	63.81↔	Sutura di lacerazione di dotto deferente e dell'epididimo
62.2↔	Asportazione o distruzione di lesione testicolare	63.82↔	Ricostruzione di deferenti chirurgicamente sezionati
62.3x.00↔	Orchiectomia monolaterale, NAS	63.83↔	Epididimovasostomia
62.3x.10↔	Orchiectomia monolaterale, scrotale, senza epididimectomia	63.84↔	Rimozione di legatura di dotto deferente
62.3x.11↔	Orchiectomia monolaterale, scrotale, con epididimectomia	63.85↔	Rimozione di valvola da dotto deferente
62.3x.20↔	Orchiectomia monolaterale, testicolo inguinale, senza epididimectomia	63.89↔	Altra riparazione di dotto deferente e dell'epididimo
62.3x.21↔	Orchiectomia monolaterale, testicolo inguinale, con epididimectomia	63.92↔	Epididimotomia
		63.93↔	Incisione del funicolo spermatico
		63.94↔	Lisi di aderenze del funicolo spermatico
		63.95↔	Inserimento di valvola in dotto deferente
		63.99↔	Altri interventi sul funicolo spermatico, sull'epididimo e su dotto deferente

**ADRG M05 Circoncisione e altri interventi sul pene o sulla regione inguinale e genitale**

Almeno una Procedura nella tabella M05-1

**DRG M05Z Circoncisione e altri interventi sul pene o alla regione inguinale e genitale****Procedura M05-1**

64.0↔	Circoncisione	64.98.00↔	Altri interventi sul pene, NAS
64.2↔	Asportazione o distruzione locale di lesione del pene	64.98.10↔	Riduzione di parafimosi in narcosi
64.49↔	Altra riparazione del pene	86.6a.1a↔	Innesto cutaneo autologo a tutto spessore, piccolo, sulle natiche
64.92.00↔	Incisione del pene, NAS	86.6a.2a↔	Innesto cutaneo autologo a tutto spessore, ampio, sulle natiche
64.92.10↔	Incisione del pene, frenulotomia	86.6b.2a↔	Innesto cutaneo autologo a spessore parziale, ampio, sulle natiche
64.92.20↔	Incisione del pene, altri interventi sul prepuzio	86.7b.1a↔	Plastica con lembo regionale pedunculato, sulle natiche
64.92.99↔	Incisione del pene, altro	86.7c.1a↔	Plastica con lembo a distanza pedunculato, sulle natiche
64.93.00↔	Liberazione di sinechie peniene, NAS	86.7d.1a↔	Plastica con lembo libero con anastomosi microvascolare, sulle natiche
64.93.10↔	Liberazione di sinechie peniene, liberazione di sinechie prepuziali		
64.93.99↔	Liberazione di sinechie peniene, altro		

**ADRG M06****Altre procedure OR sull'apparato genitale maschile**

Almeno una Procedura nella tabella M06-1 o Procedura nella tabella M06-2 e Procedura nella tabella M06-3

**DRG M06Z****Altre procedure OR sull'apparato genitale maschile****Procedura M06-1**

00.63↔	Inserzione percutanea di stent(s) dell'arteria carotide	34.21.20↔	Toracosopia transpleurica, reintervento
00.64↔	Inserzione percutanea di stent(s) di altre arterie precerebrali (extracraniche)	34.21.99↔	Toracosopia transpleurica, altro
00.65.00↔	Inserzione percutanea di altro(i) stent vascolare(i) intracranico(i), NAS	39.50.00↔	Angioplastica o aterectomia di altro(i) vaso(i) non coronarico(i), NAS
00.65.11↔	Inserzione percutanea transluminale di microstent(s) vascolari intracranici	39.50.10↔	Angioplastica o aterectomia di altro(i) vaso(i) non coronarico(i), con palloncino, NAS
00.65.99↔	Inserzione percutanea di altro(i) stent vascolare(i) intracranico(i), altro	39.50.11↔	Angioplastica o aterectomia di altro(i) vaso(i) non coronarico(i), con palloncino semplice
00.67.00↔	Inserzione percutanea di stent vascolare(i) centrale(i), NAS	39.50.12↔	Angioplastica o aterectomia di altro(i) vaso(i) non coronarico(i), con palloncino cutting
00.67.10↔	Inserzione percutanea di stent vascolare(i) nella vena cava	39.50.13↔	Angioplastica o aterectomia di altro(i) vaso(i) non coronarico(i), con palloncino per crioplastica
00.67.20↔	Inserzione percutanea di stent vascolare(i) nella vena porta	39.50.14↔	Angioplastica o aterectomia di altro(i) vaso(i) non coronarico(i), con palloncino a rilascio di sostanza medicamentosa
00.67.99↔	Inserzione percutanea di stent vascolare(i) centrale(i), altro	39.50.19↔	Angioplastica o aterectomia di altro(i) vaso(i) non coronarico(i), con altro palloncino
01.15↔	Biopsia del cranio	39.50.20↔	Angioplastica con lama o laser di altro(i) vaso(i) non coronarico (i)
03.93.10↔	Impianto o sostituzione di elettrodo(i) di neurostimolatore epidurale temporaneo, sistema a elettrodo singolo, stimolazione di prova	39.50.21↔	Angioplastica con trombectomia di altro(i) vaso(i) non coronarico (i)
03.93.11↔	Impianto o sostituzione di elettrodo(i) di neurostimolatore epidurale temporaneo, sistema a più elettrodi, stimolazione di prova	39.50.99↔	Angioplastica o aterectomia di altro(i) vaso(i) non coronarico(i), altro
03.93.20↔	Impianto o sostituzione di elettrodo(i) di neurostimolatore epidurale permanente, sistema a elettrodo singolo, stimolazione continua, percutanea	39.52.99↔	Altra riparazione di aneurismi, altro
03.93.21↔	Impianto o sostituzione di elettrodo(i) di neurostimolatore epidurale permanente, sistema a più elettrodi, stimolazione continua, percutanea	39.71.00↔	Impianto endovascolare di protesi nell'aorta addominale, NAS
03.93.22↔	Impianto o sostituzione di elettrodo(i) di neurostimolatore epidurale permanente, sistema a elettrodo singolo, stimolazione continua, chirurgica a cielo aperto	39.71.10↔	Impianto endovascolare di protesi nell'aorta addominale, aorto-iliaca, senza fenestrazione o diramazione
03.93.23↔	Impianto o sostituzione di elettrodo(i) di neurostimolatore epidurale permanente, sistema a più elettrodi, stimolazione continua, chirurgica a cielo aperto	39.71.11↔	Impianto endovascolare di protesi nell'aorta addominale, aorto-iliaca, con fenestrazione o diramazione
03.93.30↔	Impianto o sostituzione di elettrodo subdurale per stimolazione della radice anteriore	39.71.12↔	Impianto endovascolare di protesi nell'aorta addominale, protesi della biforcazione, aorto-bi-iliaca, senza fenestrazione o diramazione
03.93.99↔	Impianto o sostituzione di elettrodo(i) di neurostimolatore spinale, altro	39.71.13↔	Impianto endovascolare di protesi nell'aorta addominale, protesi della biforcazione, aorto-bi-iliaca, con fenestrazione o diramazione
04.92.00↔	Inserzione o sostituzione di elettrodo(i) di neurostimolatore periferico, NAS	39.71.14↔	Impianto endovascolare di lembi nell'aorta addominale, protesi tubolare, aortica, senza fenestrazione o diramazione
04.92.10↔	Impianto o sostituzione di elettrodo(i) di neurostimolatore periferico temporaneo, sistema a elettrodo singolo, (stimolazione di prova)	39.71.15↔	Impianto endovascolare di lembi nell'aorta addominale, protesi tubolare, aortica, con fenestrazione o diramazione
04.92.11↔	Impianto o sostituzione di elettrodo(i) di neurostimolatore periferico temporaneo, sistema a più elettrodi, (stimolazione di prova)	39.71.99↔	Impianto endovascolare di protesi nell'aorta addominale, altro
04.92.20↔	Impianto o sostituzione di elettrodo(i) di neurostimolatore periferico permanente, elettrodo cilindrico, sistema a elettrodo singolo, percutanea	39.72.00↔	Riparazione o occlusione endovascolare dei vasi della testa e del collo, NAS
04.92.21↔	Impianto o sostituzione di elettrodo(i) di neurostimolatore periferico permanente, elettrodo cilindrico, sistema a più elettrodi, percutanea	39.72.10↔	Embolizzazione selettiva di vasi intracranici, NAS
04.92.30↔	Impianto o sostituzione di elettrodo(i) di neurostimolatore periferico permanente, elettrodo piatto, sistema a elettrodo singolo, chirurgica a cielo aperto	39.72.11↔	Embolizzazione selettiva di vasi intracranici con particelle o spirali metalliche
04.92.31↔	Impianto o sostituzione di elettrodo(i) di neurostimolatore periferico permanente, elettrodo piatto, sistema a più elettrodi, chirurgica a cielo aperto	39.72.12↔	Embolizzazione selettiva di vasi intracranici con liquidi embolizzanti, palloncini o ombrellini
04.92.40↔	Impianto o sostituzione di elettrodo stimolatore del nervo vago	39.72.13↔	Embolizzazione selettiva di vasi intracranici mediante stent(s) come deviatori di flusso
04.92.99↔	Impianto o sostituzione di elettrodo(i) di neurostimolatore periferico, altro	39.72.14↔	Embolizzazione selettiva di vasi intracranici con sostanza adesiva
34.03↔	Riapertura di toracotomia	39.72.19↔	Embolizzazione selettiva di vasi intracranici, altro
34.06↔	Drenaggio della cavità pleurica in toracosopia	39.72.20↔	Embolizzazione selettiva di vasi extracranici del capo e del collo, NAS
34.21.00↔	Toracosopia transpleurica, NAS	39.72.21↔	Embolizzazione selettiva di vasi extracranici del capo e del collo con particelle o spirali metalliche
34.21.10↔	Toracosopia transpleurica, primo intervento	39.72.22↔	Embolizzazione selettiva di vasi extracranici del capo e del collo con liquidi embolizzanti, palloncini o ombrellini
		39.72.24↔	Embolizzazione selettiva di vasi extracranici della testa e del collo con sostanza adesiva
		39.72.29↔	Embolizzazione selettiva di vasi extracranici del capo e del collo, altro
		39.72.30↔	Embolizzazione percutanea-transluminale di malformazioni vascolari mediante microcatetere, NAS

39.72.31↔	Embolizzazione percutanea-transluminale di malformazioni vascolari mediante microcatetere, impiego di un microcatetere	39.79.36↔	Embolizzazione selettiva con liquidi embolizzanti di vasi addominali
39.72.32↔	Embolizzazione percutanea-transluminale di malformazioni vascolari mediante microcateteri, impiego di due microcateteri	39.79.37↔	Embolizzazione selettiva con liquidi embolizzanti di vasi dell'arto inferiore
39.72.33↔	Embolizzazione percutanea-transluminale di malformazioni vascolari mediante microcateteri, impiego di tre microcateteri	39.79.38↔	Embolizzazione selettiva con liquidi embolizzanti di vasi spinali
39.72.34↔	Embolizzazione percutanea-transluminale di malformazioni vascolari mediante microcateteri, impiego di quattro microcateteri	39.79.39↔	Embolizzazione selettiva con liquidi embolizzanti di altri vasi, altro
39.72.35↔	Embolizzazione percutanea-transluminale di malformazioni vascolari mediante microcateteri, impiego di cinque microcateteri	39.79.40↔	Embolizzazione selettiva con palloncini staccabili di altri vasi, NAS
39.72.36↔	Embolizzazione percutanea-transluminale di malformazioni vascolari mediante microcateteri, impiego di sei e più microcateteri	39.79.41↔	Embolizzazione selettiva con palloncini staccabili di vasi dell'arto superiore
39.72.99↔	Riparazione o occlusione endovascolare dei vasi della testa e del collo, altro	39.79.42↔	Embolizzazione selettiva con palloncini staccabili dell'aorta
39.73.00↔	Impianto endovascolare di protesi nell'aorta toracica, NAS	39.79.44↔	Embolizzazione selettiva con palloncini staccabili di vasi toracici
39.73.10↔	Impianto endovascolare di protesi nell'aorta toracica, senza fenestrazione o diramazione	39.79.45↔	Embolizzazione selettiva con palloncini staccabili di vasi viscerali
39.73.11↔	Impianto endovascolare di protesi nell'aorta toracica, con fenestrazione o diramazione	39.79.46↔	Embolizzazione selettiva con palloncini staccabili di vasi addominali
39.73.20↔	Impianto endovascolare di protesi nell'aorta toracoaddominale, NAS	39.79.47↔	Embolizzazione selettiva con palloncini staccabili di vasi spinali
39.73.99↔	Impianto endovascolare di protesi nell'aorta toracica, altro	39.79.48↔	Embolizzazione selettiva con palloncini staccabili di vasi dell'arto inferiore
39.75.01↔	Intervento vascolare percutaneo transluminale, altri vasi, rimozione di corpo estraneo con catetere di recupero, a cestello, ecc.	39.79.49↔	Embolizzazione selettiva con palloncini staccabili di altri vasi, altro
39.75.10↔	Intervento vascolare percutaneo transluminale, altri vasi, sistema di cateteri per ricanalizzazione su occlusione totale	39.79.50↔	Embolizzazione selettiva con filtri di altri vasi, NAS
39.75.11↔	Intervento vascolare percutaneo transluminale, altri vasi, trombectomia rotazionale	39.79.51↔	Embolizzazione selettiva con filtri di vasi dell'arto superiore
39.75.12↔	Intervento vascolare percutaneo transluminale, altri vasi, angioplastica con laser	39.79.52↔	Embolizzazione selettiva con filtri dell'aorta
39.75.13↔	Intervento vascolare percutaneo transluminale, altri vasi, sistema antiemboli (vasi periferici o viscerali)	39.79.54↔	Embolizzazione selettiva con filtri di vasi toracici
39.75.14↔	Intervento vascolare percutaneo transluminale, altri vasi, atrectomia	39.79.55↔	Embolizzazione selettiva con filtri di vasi viscerali
39.75.15↔	Intervento vascolare percutaneo transluminale, altri vasi, trombolisi selettiva	39.79.56↔	Embolizzazione selettiva con filtri di vasi addominali
39.75.16↔	Intervento vascolare percutaneo transluminale, altri vasi, trombolisi selettiva, assistita ecograficamente	39.79.57↔	Embolizzazione selettiva con filtri di vasi dell'arto inferiore
39.75.30↔	Aumento della perfusione cerebrale mediante occlusione endoaortica parziale con catetere a palloncino	39.79.58↔	Embolizzazione selettiva con filtri di vasi spinali
39.76.50↔	Trombolisi selettiva percutanea di vaso(i) extracranico(i) della testa e del collo	39.79.59↔	Embolizzazione selettiva con filtri di altri vasi, altro
39.76.70↔	Rimozione percutanea di corpo estraneo endovascolare da vaso (i) extracranico(i) della testa e del collo	39.79.60↔	Embolizzazione selettiva con particelle di altri vasi, NAS
39.77.50↔	Trombolisi percutanea selettiva di vaso(i) intracranico(i)	39.79.61↔	Embolizzazione selettiva con particelle di vasi dell'arto superiore
39.77.70↔	Rimozione percutanea di corpo estraneo endovascolare da vaso (i) intracranico(i)	39.79.62↔	Embolizzazione selettiva con particelle dell'aorta
39.79.11↔	Impianto endovascolare di protesi in vasi viscerali	39.79.64↔	Embolizzazione selettiva con particelle di vasi toracici
39.79.12↔	Impianto endovascolare di protesi in vasi pelvici	39.79.65↔	Embolizzazione selettiva con particelle di vasi viscerali
39.79.13↔	Impianto endovascolare di protesi in vasi addominali	39.79.66↔	Embolizzazione selettiva con particelle di vasi addominali
39.79.19↔	Impianto endovascolare di protesi in altri vasi, altro	39.79.67↔	Embolizzazione selettiva con particelle di vasi dell'arto inferiore
39.79.20↔	Embolizzazione o occlusione mediante spirali di altri vasi, NAS	39.79.68↔	Embolizzazione selettiva con particelle di vasi spinali
39.79.21↔	Embolizzazione o occlusione mediante spirali dell'arto superiore	39.79.69↔	Embolizzazione selettiva con particelle di altri vasi, altro
39.79.22↔	Embolizzazione o occlusione mediante spirali dell'aorta	39.79.70↔	Occlusione mediante cateterismo con laser di arterie, altri vasi, NAS
39.79.24↔	Embolizzazione o occlusione mediante spirali di vasi toracici	39.79.71↔	Occlusione mediante cateterismo con laser, di arterie dell'arto superiore
39.79.25↔	Embolizzazione o occlusione mediante spirali di vasi viscerali	39.79.72↔	Occlusione mediante cateterismo con laser, dell'aorta
39.79.26↔	Embolizzazione o occlusione mediante spirali di vasi addominali	39.79.74↔	Occlusione mediante cateterismo con laser, di vasi toracici
39.79.27↔	Embolizzazione o occlusione mediante spirali dell'arto inferiore	39.79.75↔	Occlusione mediante cateterismo con laser, di vasi dell'arto inferiore
39.79.28↔	Embolizzazione o occlusione mediante spirali di vasi spinali	39.79.76↔	Occlusione mediante cateterismo con laser, di vasi viscerali
39.79.29↔	Embolizzazione o occlusione mediante spirali di altri vasi, altro	39.79.77↔	Occlusione mediante cateterismo con laser, di vasi addominali
39.79.30↔	Embolizzazione selettiva con liquidi embolizzanti di altri vasi, NAS	39.79.79↔	Occlusione mediante cateterismo con laser di arterie, altri vasi, altro
39.79.31↔	Embolizzazione selettiva con liquidi embolizzanti di vasi dell'arto superiore	39.79.80↔	Occlusione mediante cateterismo con radiofrequenza di arterie, altri vasi, NAS
39.79.32↔	Embolizzazione selettiva con liquidi embolizzanti dell'aorta	39.79.81↔	Occlusione mediante cateterismo con radiofrequenza, di arterie dell'arto superiore
39.79.34↔	Embolizzazione selettiva con liquidi embolizzanti di vasi toracici	39.79.82↔	Occlusione mediante cateterismo con radiofrequenza dell'aorta
39.79.35↔	Embolizzazione selettiva con liquidi embolizzanti di vasi viscerali	39.79.84↔	Occlusione mediante cateterismo con radiofrequenza di vasi toracici
		39.79.85↔	Occlusione mediante cateterismo con radiofrequenza di vasi dell'arto inferiore
		39.79.86↔	Occlusione mediante cateterismo con radiofrequenza di vasi viscerali
		39.79.87↔	Occlusione mediante cateterismo con radiofrequenza di vasi addominali
		39.79.89↔	Occlusione mediante cateterismo con radiofrequenza di altri vasi, altro
		39.90.00↔	Inserzione di stent(s) di vasi periferici senza liberazione di sostanza medicamentosa, NAS
		39.90.10↔	Inserzione di stent(s) vascolari in vasi non cardiaci, bare stents
		39.90.11↔	Inserzione di stent(s) vascolari in vasi non cardiaci, stents bioassorbibili

39.90.12↔	Inserzione di stent(s) vascolari in vasi non cardiaci, stents di grande diametro NAS	40.3x.22↔	Linfadenectomia regionale in corso di altro intervento, ascellare
39.90.13↔	Inserzione di stent(s) vascolari in vasi non cardiaci, stents di grande diametro non ricoperti	40.3x.23↔	Linfadenectomia regionale in corso di altro intervento, para-aortica, pelvica o iliaca
39.90.14↔	Inserzione di stent(s) vascolari in vasi non cardiaci, stents di grande diametro ricoperti	40.3x.24↔	Linfadenectomia regionale in corso di altro intervento, otturatoria
39.90.15↔	Inserzione di stent(s) vascolari in vasi non cardiaci, stents ricoperti (stentgraft) in vasi non aneurismatici	40.3x.25↔	Linfadenectomia regionale in corso di altro intervento, inguinale
39.90.16↔	Inserzione di stent(s) vascolari in vasi non cardiaci, stent ricoperti (stentgraft) con superficie bioattiva	40.3x.26↔	Linfadenectomia regionale in corso di altro intervento, mediastinica e peribronchiale
39.90.17↔	Inserzione di stent(s) di vasi periferici, stent multistrato	40.3x.29↔	Linfadenectomia regionale in corso di altro intervento, altro
39.90.19↔	Inserzione di stent(s) vascolari in vasi non cardiaci, altri stents	40.9x.00↔	Altri interventi sulle strutture linfatiche, NAS
39.90.30↔	Inserzione di stent(s) extralunghi (> 10 cm) in vasi non cardiaci, NAS	40.9x.10↔	Anastomosi per correzione di linfedema
39.90.31↔	Inserzione di bare stent(s) extralunghi (> 10 cm) in vasi non cardiaci	40.9x.20↔	Incisione di linfocele
39.90.32↔	Inserzione di stent(s) ricoperti extralunghi (> 10 cm) in vasi non cardiaci	40.9x.30↔	Drenaggio di linfedema
39.90.39↔	Inserzione di stent(s) extralunghi (> 10 cm) in vasi non cardiaci, altro	40.9x.40↔	Puntura terapeutica percutanea di linfocele
39.90.99↔	Inserzione di stent(s) di vasi periferici senza liberazione di sostanza medicamentosa, altro	40.9x.99↔	Altri interventi sulle strutture linfatiche, altro
40.11.10↔	Biopsia a cielo aperto (mediante incisione) di linfonodo mediastinico, paraaortico, iliaco o pelvico	44.44↔	Embolizzazione mediante catetere per sanguinamento gastrico o duodenale
40.11.11↔	Biopsia a cielo aperto (mediante incisione) di linfonodo cervicale, sopraclavicolare, ascellare o inguinale	50.12.00↔	Biopsia a cielo aperto del fegato, NAS
40.22.00↔	Asportazione di linfonodo mammario interno, NAS	50.12.09↔	Biopsia a cielo aperto del fegato, altro
40.22.10↔	Asportazione di linfonodo mammario interno, per via toracoscopica	50.12.11↔	Biopsia del fegato, mediante escissione, chirurgica a cielo aperto
40.22.20↔	Asportazione di linfonodo mammario interno, chirurgica a cielo aperto	50.12.12↔	Biopsia del fegato, mediante agobiopsia, chirurgica a cielo aperto
40.22.99↔	Asportazione di linfonodo mammario interno, altro	54.93‡↔	Creazione di fistola cutaneoepitoneale
40.24.00↔	Asportazione di linfonodo inguinale, NAS	54.99.00↔	Altri interventi sulla regione addominale, NAS
40.24.10↔	Asportazione di linfonodo inguinale, chirurgica a cielo aperto, senza marcatura	54.99.09↔	Altri interventi sulla regione addominale, altro
40.24.11↔	Asportazione di linfonodo inguinale, chirurgica a cielo aperto, con marcatura con radionuclidi o colorante (linfadenectomia del linfonodo sentinella)	54.99.30↔	Asportazione di tessuto dalla regione addominale non attribuibile con sicurezza a un organo
40.24.20↔	Asportazione di linfonodo inguinale, per via laparoscopica	54.99.31↔	Debulking per laparotomia
40.24.99↔	Asportazione di linfonodo inguinale, altro	54.99.40↔	Revisione di fistola cutaneoepitoneale (cateterismo permanente)
40.29.10↔	Asportazione di linfonodo mediastinico, NAS	54.99.41↔	Asportazione o chiusura di fistola cutaneoepitoneale (cateterismo permanente)
40.29.11↔	Asportazione di linfonodo mediastinico, chirurgica a cielo aperto	54.99.50↔	Chiusura temporanea della parete addominale
40.29.12↔	Asportazione di linfonodo mediastinico, per via toracoscopica	54.99.60↔	Lombotomia
40.29.19↔	Asportazione di linfonodo mediastinico, altro	54.99.61↔	Rilombotomia
40.29.20↔	Asportazione di linfonodo para-aortico	54.99.81↔	Revisione senza sostituzione di cateteri nonché di pompa automatica, programmabile e ricaricabile per il drenaggio continuo di liquido ascitico
40.29.30↔	Asportazione di linfonodo iliaco	54.99.82↔	Rimozione di ostruzione meccanica di cateteri di una pompa automatica, programmabile e ricaricabile per il drenaggio continuo di liquido ascitico
40.29.70↔	Asportazione di linfangioma o di igroma cistico	54.99.84↔	Sostituzione dei cateteri di pompa automatica, programmabile e ricaricabile per il drenaggio continuo di liquido ascitico
40.29.80↔	Asportazione di più stazioni linfonodali addominali (con biopsia epatica), NAS	54.a0↔	Interventi nello spazio retroperitoneale, NAS
40.29.81↔	Asportazione di più stazioni linfonodali addominali (con biopsia epatica), chirurgica a cielo aperto [laparotomia di staging]	54.a1↔	Asportazione e distruzione di tessuto retroperitoneale
40.29.82↔	Asportazione di più stazioni linfonodali addominali (con biopsia epatica), per via laparoscopica [laparoscopia di staging]	54.a9↔	Interventi nello spazio retroperitoneale, altro
40.29.89↔	Asportazione di più stazioni linfonodali addominali (con biopsia epatica), altro	56.41.00↔	Ureterectomia parziale o segmentaria, NAS
40.29.99↔	Asportazione semplice di altre strutture linfatiche, altro	56.41.10↔	Ureterectomia parziale o segmentaria, resezione dell'ostio ureterale, percutanea transvescicale
40.3x.10↔	Linfadenectomia regionale quale intervento indipendente, NAS	56.41.11↔	Ureterectomia parziale o segmentaria, resezione dell'ostio ureterale, transuretrale
40.3x.11↔	Linfadenectomia regionale quale intervento indipendente, cervicale	56.41.12↔	Ureterectomia parziale o segmentaria, resezione dell'ostio ureterale, chirurgica a cielo aperto
40.3x.12↔	Linfadenectomia regionale quale intervento indipendente, ascellare	56.41.20↔	Ureterectomia parziale o segmentaria, chirurgica a cielo aperto
40.3x.13↔	Linfadenectomia regionale quale intervento indipendente, para-aortica, pelvica, otturatoria o iliaca	56.41.21↔	Ureterectomia parziale o segmentaria, per via laparoscopica
40.3x.14↔	Linfadenectomia regionale quale intervento indipendente, inguinale, chirurgica a cielo aperto	56.41.30↔	Ureterectomia parziale o segmentaria, resezione di moncone ureterale
40.3x.15↔	Linfadenectomia regionale quale intervento indipendente, inguinale, per via laparoscopica	56.41.40↔	Ureteroelectomia, transuretrale
40.3x.16↔	Linfadenectomia regionale quale intervento indipendente, mediastinica e peribronchiale	56.41.41↔	Ureteroelectomia, chirurgica a cielo aperto
40.3x.19↔	Linfadenectomia regionale quale intervento indipendente, altro	56.41.49↔	Ureteroelectomia, per altra via
40.3x.21↔	Linfadenectomia regionale in corso di altro intervento, cervicale	56.41.99↔	Ureterectomia parziale o segmentaria, altro
		56.51.00↔	Confezione di uretero-ileostomia cutanea, NAS
		56.51.10↔	Confezione di uretero-ileostomia cutanea, ureteroileocutaneostomia [condotto ileale] o ureterocolocutaneostomia [condotto colon-sigmoideo], chirurgica a cielo aperto
		56.51.11↔	Confezione di uretero-ileostomia cutanea, ureteroileocutaneostomia [condotto ileale] o ureterocolocutaneostomia [condotto colon-sigmoideo], per via laparoscopica

56.51.12↔	Confezione di uretero-ileostomia cutanea, con interposizione intestinale [condotto] (derivazione urinaria non continente), per altra via	57.59.99↔	Asportazione o distruzione a cielo aperto di altra lesione o tessuto vescicale, altro
56.51.20↔	Confezione di uretero-ileostomia cutanea, conversione di altra derivazione urinaria sopravescivale in uretero-ileostomia cutanea	57.81↔	Sutura di lacerazione vescivale
56.51.30↔	Confezione di uretero-ileostomia cutanea, con tasca intestinale (derivazione urinaria continente)	57.82↔	Chiusura di cistostomia
56.51.99↔	Confezione di uretero-ileostomia cutanea, altro	57.83↔	Riparazione di fistola vescivco-intestinale
56.52.00↔	Revisione di uretero-ileostomia cutanea, NAS	57.84.00↔	Riparazione di altra fistola della vescivca, NAS
56.52.10↔	Revisione di uretero-ileostomia cutanea, con interposizione intestinale [condotto]	57.84.10↔	Riparazione di fistola vescivco-vagivnale, chirurgica a cielo aperto (addominale)
56.52.20↔	Revisione di uretero-ileostomia cutanea, con tasca intestinale (derivazione urinaria continente)	57.84.11↔	Riparazione di fistola vescivco-vagivnale, per via vagivnale
56.52.99↔	Revisione di uretero-ileostomia cutanea, altro	57.84.12↔	Riparazione di fistola vescivco-vagivnale, transvescivale
56.61.00↔	Confezione di altra ureterostomia cutanea, NAS	57.84.13↔	Riparazione di fistola vescivco-vagivnale, per via laparoscopica
56.61.10↔	Confezione di altra ureterostomia cutanea, ureterocutaneostomia e transureterocutaneostomia, per via laparoscopica	57.84.20↔	Riparazione di fistola vescivco-cutanea, chirurgica a cielo aperto
56.61.20↔	Confezione di altra ureterostomia cutanea, conversione di altra derivazione urinaria sopravescivale in ureterostomia cutanea	57.84.21↔	Riparazione di fistola vescivco-cutanea, per via laparoscopica
56.61.99↔	Confezione di altra ureterostomia cutanea, altro	57.84.99↔	Riparazione di altra fistola della vescivca, altro
56.62↔	Revisione di altra ureterocutaneostomia	57.88↔	Altre anastomosi vescivcali
56.71.00↔	Derivazione urinaria all'intestino, NAS	57.89↔	Altra riparazione plastica della vescivca
56.71.10↔	Ureterosigmoidostomia con confezione di tasca, chirurgica a cielo aperto	57.91↔	Sfinterotomia vescivcale
56.71.11↔	Ureterosigmoidostomia con confezione di tasca, per via laparoscopica	57.93.00↔	Emostasi vescivcale postoperatoria, NAS
56.71.20↔	Conversione di altra derivazione urinaria sopravescivale in derivazione urinaria all'intestino	57.93.10↔	Emostasi vescivcale postoperatoria, percutanea
56.71.99↔	Derivazione urinaria all'intestino, altro	57.93.11↔	Emostasi vescivcale postoperatoria, transuretrale
56.72↔	Revisione di anastomosi ureterointestinale	57.93.12↔	Emostasi vescivcale postoperatoria, chirurgica a cielo aperto
56.75↔	Transuretero-ureterostomia	57.93.13↔	Emostasi vescivcale postoperatoria, per via laparoscopica
56.83↔	Chiusura di ureterostomia	57.93.14↔	Emostasi vescivcale postoperatoria, attraverso stoma
56.92↔	Impianto di stimolatore elettronico ureterale	57.93.99↔	Emostasi vescivcale postoperatoria, altro
56.93↔	Sostituzione di stimolatore elettronico ureterale	57.96↔	Impianto di stimolatore vescivcale elettronico
56.94↔	Rimozione di stimolatore elettronico ureterale	57.97↔	Sostituzione di stimolatore vescivcale elettronico
56.99.00↔	Altri interventi sull'uretere, NAS	57.98↔	Rimozione di stimolatore vescivcale elettronico
56.99.10↔	Liberazione dell'uretere (per esplorazione)	58.1↔	Meatotomia uretrale
56.99.20↔	Revisione dell'uretere, chirurgica a cielo aperto	58.24↔	Biopsia del tessuto periuretrale
56.99.21↔	Revisione dell'uretere, per altra via	58.49.00↔	Altra riparazione uretrale, NAS
56.99.30↔	Altri interventi sull'uretere, iniezione per insufficienza dell'ostio ureterale, transuretrale	58.49.10↔	Riparazione uretrale in uno stadio con cute prepuziale o peniena
56.99.31↔	Altri interventi sull'uretere, iniezione per insufficienza dell'ostio ureterale, chirurgica a cielo aperto	58.49.11↔	Riparazione uretrale in uno stadio con mucosa orale o vescivcale, altra ricostruzione
56.99.32↔	Altri interventi sull'uretere, iniezione per insufficienza dell'ostio ureterale, per altra via	58.49.20↔	Riparazione uretrale in due stadi, primo stadio, con cute prepuziale o peniena
56.99.99↔	Altri interventi sull'uretere, altro	58.49.21↔	Riparazione uretrale in due stadi, primo stadio, con mucosa orale o vescivcale
57.12↔	Lisi di aderenze intraluminali con incisione nella vescivca	58.49.29↔	Altra riparazione uretrale, in due stadi, primo stadio, altra ricostruzione
57.21↔	Vescivostomia	58.49.30↔	Riparazione uretrale in due stadi, secondo stadio, NAS
57.22↔	Revisione di vescivostomia	58.49.31↔	Riparazione uretrale in due stadi, secondo stadio, con cute prepuziale o peniena
57.23.00↔	Appendicovescivostomia, NAS	58.49.33↔	Riparazione uretrale in due stadi, secondo stadio, con mucosa orale o vescivcale
57.23.11↔	Creazione di appendicovescivostomia	58.49.39↔	Riparazione uretrale in due stadi, secondo stadio, altro
57.23.12↔	Revisione superficivale di appendicovescivostomia	58.49.40↔	Revisione di riparazione uretrale
57.23.13↔	Revisione profonda di appendicovescivostomia	58.49.99↔	Altra riparazione uretrale, altro
57.23.99↔	Appendicovescivostomia, altro	58.5x.00↔	Trattamento della stenosi uretrale, NAS
57.34↔	Biopsia della vescivca a cielo aperto	58.5x.10↔	Trattamento della stenosi uretrale, incisione transuretrale dello sfintere uretrale esterno
57.49.00↔	Altra asportazione o distruzione transuretrale di lesione o tessuto vescivcale, NAS	58.5x.20↔	Trattamento della stenosi uretrale, uretrotomia interna,
57.49.11↔	Altra distruzione transuretrale di lesione o tessuto vescivcale	58.5x.99↔	Trattamento della stenosi uretrale, altro
57.49.12↔	Altra resezione transuretrale di lesione o tessuto vescivcale	58.93.00‡↔	Impianto, revisione e rimozione di protesi di sfintere urinario, NAS
57.49.99↔	Altra asportazione o distruzione transuretrale di lesione o tessuto vescivcale, altro	58.93.21‡↔	Rimozione di protesi di sfintere vescivcale
57.51↔	Asportazione dell'uraco	58.93.31‡↔	Revisione senza sostituzione di protesi di sfintere vescivcale
57.58↔	Asportazione o distruzione laparoscopica di altra lesione o tessuto vescivcale	58.93.99‡↔	Impianto, revisione e rimozione di protesi di sfintere vescivcale, altro
57.59.00↔	Asportazione o distruzione a cielo aperto di altra lesione o tessuto vescivcale, NAS	58.99.00‡↔	Altri interventi sull'uretra e sul tessuto periuretrale, NAS
57.59.10↔	Asportazione o distruzione a cielo aperto di altra lesione o tessuto vescivcale, asportazione, chirurgica a cielo aperto	58.99.10‡↔	Altri interventi sull'uretra e sul tessuto periuretrale, posa e sostituzione di stent nell'uretra
57.59.20↔	Asportazione o distruzione a cielo aperto di altra lesione o tessuto vescivcale, miectomia	58.99.99‡↔	Altri interventi sull'uretra e sul tessuto periuretrale, altro
		59.00↔	Intervento retroperitoneale, NAS
		59.02↔	Altra lisi di aderenze perirenali o periureterali
		59.03.00↔	Lisi di aderenze perirenali e periureterali per via laparoscopica, NAS
		59.03.10↔	Ureterolisi senza intraperitoneizzazione, per via laparoscopica
		59.03.11↔	Ureterolisi con intraperitoneizzazione, per via laparoscopica
		59.03.99↔	Lisi di aderenze perirenali e periureterali per via laparoscopica, altro
		59.09↔	Altra incisione di tessuto perirenale e periuretrale

59.11↔	Altra lisi di aderenze perivescicali	77.45.00↔	Biopsia del femore, NAS
59.12↔	Lisi di aderenze perivescicali per via laparoscopica	77.45.20↔	Biopsia del femore, Biopsia a cielo aperto
59.19↔	Altra incisione del tessuto perivescicale	77.45.99↔	Biopsia del femore, altro
59.21↔	Biopsia del tessuto perirenale o perivescicale	77.46.00↔	Biopsia della rotula, NAS
59.72↔	Iniezione di impianto nell'uretra e/o nel collo vescicale	77.46.20↔	Biopsia della rotula, Biopsia a cielo aperto
59.74↔	Intervento di sospensione nell'uomo	77.46.99↔	Biopsia della rotula, altro
59.91↔	Asportazione di tessuti perirenali o perivescicali	77.47.00↔	Biopsia della tibia e fibula, NAS
59.92↔	Altri interventi sul tessuto perirenale o perivescicale	77.47.20↔	Biopsia della tibia e fibula, Biopsia a cielo aperto
59.99↔	Altri interventi sull'apparato urinario	77.47.99↔	Biopsia della tibia e fibula, altro
60.0↔	Incisione della prostata	77.48.00↔	Biopsia del tarso e metatarso, NAS
60.14↔	Biopsia a cielo aperto delle vescicole seminali	77.48.20↔	Biopsia del tarso e metatarso, Biopsia a cielo aperto
60.20↔	Resezione transuretrale di prostata, NAS	77.48.99↔	Biopsia del tarso e metatarso, altro
60.21.11↔	Prostatectomia transuretrale laser-indotta con contatto del laser	77.49.00↔	Biopsia di altre ossa specificate, escluse quelle facciali, NAS
60.21.12↔	Prostatectomia transuretrale laser-indotta senza contatto del laser	77.49.21↔	Biopsia di altre ossa specificate, escluse quelle facciali, Biopsia della colonna vertebrale, Biopsia a cielo aperto
60.22↔	Prostatectomia, elettroresezione ed elettrovaporizzazione transuretrale di tessuto prostatico	77.49.41↔	Biopsia di altre ossa specificate, escluse quelle facciali, Biopsia di falangi dei piedi, Biopsia a cielo aperto
60.29↔	Altra prostatectomia transuretrale	77.49.91↔	Biopsia di altre ossa specificate, escluse quelle facciali, Biopsia a cielo aperto
60.61.00↔	Asportazione locale di lesione prostatica, NAS	77.49.99↔	Biopsia di altre ossa specificate, escluse quelle facciali, altro
60.61.10↔	Asportazione locale di lesione prostatica, transuretrale	82.99.10↔	Altri interventi su tendini della mano
60.61.11↔	Asportazione locale di lesione prostatica, sovrapubica transvescicale	82.99.20↔	Altri interventi su fasce della mano
60.61.12↔	Asportazione locale di lesione prostatica, retropubica	82.99.30↔	Altri interventi su muscoli della mano
60.61.13↔	Asportazione locale di lesione prostatica, per via perineale	83.02.10↔	Miotomia, Testa e collo
60.61.99↔	Asportazione locale di lesione prostatica, altro	83.02.11↔	Miotomia, Spalla e ascella
60.72↔	Incisione di vescicole seminali	83.02.12↔	Miotomia, Braccio e gomito
60.73↔	Asportazione di vescicole seminali	83.02.13↔	Miotomia, Avambraccio
60.79↔	Altri interventi sulle vescicole seminali	83.02.14↔	Miotomia, Parete toracica, addome e dorso
60.81↔	Incisione di tessuto periprostatico	83.02.15↔	Miotomia, Regione inguinale e genitale e natiche
60.82↔	Asportazione di tessuto periprostatico	83.02.16↔	Miotomia, Estremità inferiore
60.93↔	Riparazione della prostata	83.02.19↔	Miotomia, Altra localizzazione
60.94↔	Controllo di emorragia prostatica postchirurgica	83.03.10↔	Borsotomia, Testa e collo
60.95↔	Dilatazione transuretrale mediante palloncino dell'uretra prostatica	83.03.11↔	Borsotomia, Spalla e ascella
60.96↔	Distruzione transuretrale del tessuto prostatico mediante termoterapia a microonde	83.03.12↔	Borsotomia, Braccio e gomito
60.97↔	Altra distruzione transuretrale di tessuto prostatico mediante termoterapia	83.03.13↔	Borsotomia, Avambraccio
60.99.00↔	Altri interventi sulla prostata, NAS	83.03.14↔	Borsotomia, Parete toracica, addome e dorso
60.99.10↔	Altri interventi sulla prostata, distruzione transrettale e percutanea di tessuto prostatico	83.03.15↔	Borsotomia, Regione inguinale e genitale e natiche
60.99.11↔	Altri interventi sulla prostata, distruzione transrettale di tessuto prostatico tramite HIFU (High-Intensity Focused Ultrasound)	83.03.16↔	Borsotomia, Estremità inferiore
60.99.20↔	Impianto transuretrale di retrattori prostatici, numero non specificato	83.03.19↔	Borsotomia, Altra localizzazione
60.99.21↔	Impianto transuretrale di retrattori prostatici, da 1 a 4 retrattori prostatici	83.09.10↔	Rimozione di corpo estraneo da muscolo, tendine o fascia, Testa e collo
60.99.22↔	Impianto transuretrale di retrattori prostatici, 5 e più retrattori prostatici	83.09.11↔	Rimozione di corpo estraneo da muscolo, tendine o fascia, Spalla e ascella
60.99.31↔	Inserzione di stent nell'uretra prostatica	83.09.12↔	Rimozione di corpo estraneo da muscolo, tendine o fascia, Braccio e gomito
60.99.99↔	Altri interventi sulla prostata, altro	83.09.13↔	Rimozione di corpo estraneo da muscolo, tendine o fascia, Avambraccio
62.99.20↔	Riposizionamento chirurgico di testicolo addominale	83.09.14↔	Rimozione di corpo estraneo da muscolo, tendine o fascia, Parete toracica, addome e dorso
62.99.30↔	Prelievo di tessuto testicolare o dell'epididimo per preparare un'inseminazione artificiale	83.09.15↔	Rimozione di corpo estraneo da muscolo, tendine o fascia, Regione inguinale e genitale e natiche
77.40.20↔	Biopsia dell'osso, sede non specificata, Biopsia a cielo aperto	83.09.16↔	Rimozione di corpo estraneo da muscolo, tendine o fascia, Estremità inferiore
77.40.99↔	Biopsia dell'osso, sede non specificata, altro	83.09.19↔	Rimozione di corpo estraneo da muscolo, tendine o fascia, Altra localizzazione
77.41.00↔	Biopsia della scapola, della clavicola, delle coste e dello sterno, NAS	83.09.90↔	Altra incisione dei tessuti molli, Testa e collo
77.41.20↔	Biopsia della scapola, della clavicola, delle coste e dello sterno, Biopsia a cielo aperto	83.09.91↔	Altra incisione dei tessuti molli, Spalla e ascella
77.41.99↔	Biopsia della scapola, della clavicola, delle coste e dello sterno, altro	83.09.92↔	Altra incisione dei tessuti molli, Braccio e gomito
77.42.00↔	Biopsia dell'omero, NAS	83.09.93↔	Altra incisione dei tessuti molli, Avambraccio
77.42.20↔	Biopsia dell'omero, Biopsia a cielo aperto	83.09.94↔	Altra incisione dei tessuti molli, Parete toracica, addome e dorso
77.42.99↔	Biopsia dell'omero, altro	83.09.95↔	Altra incisione dei tessuti molli, Regione inguinale e genitale e natiche
77.43.00↔	Biopsia del radio e dell'ulna, NAS	83.09.96↔	Altra incisione dei tessuti molli, Estremità inferiore
77.43.20↔	Biopsia del radio e dell'ulna, Biopsia a cielo aperto	83.09.97↔	Altra incisione dei tessuti molli, Altra localizzazione
77.43.99↔	Biopsia del radio e dell'ulna, altro	83.11↔	Achillotenotomia
77.44.00↔	Biopsia del carpo e del metacarpo, NAS	83.12↔	Tenotomia degli adduttori dell'anca
77.44.20↔	Biopsia del carpo e del metacarpo, Biopsia a cielo aperto	83.13.10↔	Incisione di tendine, Testa e collo
77.44.99↔	Biopsia del carpo e del metacarpo, altro	83.13.11↔	Incisione di tendine, Spalla e ascella
		83.13.12↔	Incisione di tendine, Braccio e gomito
		83.13.13↔	Incisione di tendine, Avambraccio
		83.13.14↔	Incisione di tendine, Parete toracica, addome e dorso

83.13.15↔	Incisione di tendine, Regione inguinale e genitale e natiche	83.31.16↔	Asportazione di lesione delle guaine tendinee, Estremità inferiore
83.13.16↔	Incisione di tendine, Estremità inferiore	83.31.19↔	Asportazione di lesione delle guaine tendinee, Altra localizzazione
83.13.19↔	Incisione di tendine, Altra localizzazione	83.32.10↔	Asportazione di lesione dei muscoli, Testa e collo
83.13.20↔	Sezione di tendine, Testa e collo	83.32.11↔	Asportazione di lesione dei muscoli, Spalla e braccio
83.13.21↔	Sezione di tendine, Spalla e ascella	83.32.12↔	Asportazione di lesione dei muscoli, Parete toracica, addome e dorso
83.13.22↔	Sezione di tendine, Braccio e gomito	83.32.13↔	Asportazione di lesione dei muscoli, Regione inguinale e genitale e natiche
83.13.23↔	Sezione di tendine, Avambraccio	83.32.14↔	Asportazione di lesione dei muscoli, Estremità inferiore
83.13.24↔	Sezione di tendine, Parete toracica, addome e dorso	83.32.19↔	Asportazione di lesione dei muscoli, Altra localizzazione
83.13.25↔	Sezione di tendine, Regione inguinale e genitale e natiche	83.39.10↔	Asportazione di lesione di tendine, testa e collo
83.13.26↔	Sezione di tendine, Estremità inferiore	83.39.11↔	Asportazione di lesione di tendine, Spalla e braccio
83.13.29↔	Sezione di tendine, Altra localizzazione	83.39.12↔	Asportazione di lesione di tendine, Parete toracica, addome e dorso
83.14.10↔	Fasciotomia, Testa e collo	83.39.13↔	Asportazione di lesione di tendine, Regione inguinale e genitale e natiche
83.14.11↔	Fasciotomia, Spalla e ascella	83.39.14↔	Asportazione di lesione di tendine, Estremità inferiore
83.14.12↔	Fasciotomia, Braccio e gomito	83.39.19↔	Asportazione di lesione di tendine, Altra localizzazione
83.14.13↔	Fasciotomia, Avambraccio	83.39.20↔	Asportazione di lesione di fascia, Testa e collo
83.14.14↔	Fasciotomia, Parete toracica, addome e dorso	83.39.21↔	Asportazione di lesione di fascia, Spalla e braccio
83.14.15↔	Fasciotomia, Regione inguinale e genitale e natiche	83.39.22↔	Asportazione di lesione di fascia, Parete toracica, addome e dorso
83.14.16↔	Fasciotomia, Estremità inferiore	83.39.23↔	Asportazione di lesione di fascia, Regione inguinale e genitale e natiche
83.14.19↔	Fasciotomia, Altra localizzazione	83.39.24↔	Asportazione di lesione di fascia, Estremità inferiore
83.19.10↔	Sezione di muscolo, Testa e collo	83.39.29↔	Asportazione di lesione di fascia, Altra localizzazione
83.19.11↔	Sezione di muscolo, Spalla e ascella	83.41↔	Asportazione di tendini per innesti
83.19.12↔	Sezione di muscolo, Braccio e gomito	83.42.10↔	Altra tendinectomia, Testa e collo
83.19.13↔	Sezione di muscolo, Avambraccio	83.42.11↔	Altra tendinectomia, Spalla e ascella
83.19.14↔	Sezione di muscolo, Parete toracica, addome e dorso	83.42.12↔	Altra tendinectomia, Braccio e gomito
83.19.15↔	Sezione di muscolo, Regione inguinale e genitale e natiche	83.42.13↔	Altra tendinectomia, Avambraccio
83.19.16↔	Sezione di muscolo, Estremità inferiore	83.42.14↔	Altra tendinectomia, Parete toracica, addome e dorso
83.19.19↔	Sezione di muscolo, Altra localizzazione	83.42.15↔	Altra tendinectomia, Regione inguinale e genitale e natiche
83.19.20↔	Disinserzione di muscolo, tendine e fascia, Testa e collo	83.42.16↔	Altra tendinectomia, Estremità inferiore
83.19.21↔	Disinserzione di muscolo, tendine e fascia, Spalla e ascella	83.42.19↔	Altra tendinectomia, Altra localizzazione
83.19.22↔	Disinserzione di muscolo, tendine e fascia, Braccio e gomito	83.44.00↔	Altra fasciectomia, NAS
83.19.23↔	Disinserzione di muscolo, tendine e fascia, Avambraccio	83.44.10↔	Altra fasciectomia, Testa e collo
83.19.24↔	Disinserzione di muscolo, tendine e fascia, Parete toracica, addome e dorso	83.44.11↔	Altra fasciectomia, Spalla e ascella
83.19.25↔	Disinserzione di muscolo, tendine e fascia, Regione inguinale e genitale e natiche	83.44.12↔	Altra fasciectomia, Braccio e gomito
83.19.26↔	Disinserzione di muscolo, tendine e fascia, Estremità inferiore	83.44.13↔	Altra fasciectomia, Avambraccio
83.19.29↔	Disinserzione di muscolo, tendine e fascia, Altra localizzazione	83.44.14↔	Altra fasciectomia, Parete toracica, addome e dorso
83.19.30↔	Distacco del peduncolo dopo plastica con lembo, Testa e collo	83.44.15↔	Altra fasciectomia, Regione inguinale e genitale e natiche
83.19.31↔	Distacco del peduncolo dopo plastica con lembo, Spalla e ascella	83.44.16↔	Altra fasciectomia, Estremità inferiore
83.19.32↔	Distacco del peduncolo dopo plastica con lembo, Braccio e gomito	83.44.19↔	Altra fasciectomia, Altra localizzazione
83.19.33↔	Distacco del peduncolo dopo plastica con lembo, Avambraccio	83.44.99↔	Altra fasciectomia, altro
83.19.34↔	Distacco del peduncolo dopo plastica con lembo, Parete toracica, addome e dorso	83.45.10↔	Altra miectomia, Testa e collo
83.19.35↔	Distacco del peduncolo dopo plastica con lembo, Regione inguinale e genitale e natiche	83.45.11↔	Altra miectomia, Spalla e ascella
83.19.36↔	Distacco del peduncolo dopo plastica con lembo, Estremità inferiore	83.45.12↔	Altra miectomia, Braccio e gomito
83.19.39↔	Distacco del peduncolo dopo plastica con lembo, Altra localizzazione	83.45.13↔	Altra miectomia, Avambraccio
83.19.90↔	Altra sezione dei tessuti molli, Testa e collo	83.45.14↔	Altra miectomia, Parete toracica, addome e dorso
83.19.91↔	Altra sezione dei tessuti molli, Spalla e ascella	83.45.15↔	Altra miectomia, Regione inguinale e genitale e natiche
83.19.92↔	Altra sezione dei tessuti molli, Braccio e gomito	83.45.16↔	Altra miectomia, Estremità inferiore
83.19.93↔	Altra sezione dei tessuti molli, Avambraccio	83.45.19↔	Altra miectomia, Altra localizzazione
83.19.94↔	Altra sezione dei tessuti molli, Parete toracica, addome e dorso	83.49.10↔	Asportazione di guaina tendinea, Testa e collo
83.19.95↔	Altra sezione dei tessuti molli, Regione inguinale e genitale e natiche	83.49.11↔	Asportazione di guaina tendinea, Spalla e ascella
83.19.96↔	Altra sezione dei tessuti molli, Estremità inferiore	83.49.12↔	Asportazione di guaina tendinea, Braccio e gomito
83.19.97↔	Altra sezione dei tessuti molli, Altra localizzazione	83.49.13↔	Asportazione di guaina tendinea, Avambraccio
83.21.11↔	Biopsia a cielo aperto dei tessuti molli	83.49.14↔	Asportazione di guaina tendinea, Parete toracica e dorso
83.21.21↔	Biopsia a cielo aperto di muscolo	83.49.15↔	Asportazione di guaina tendinea, Regione inguinale e genitale e natiche
83.21.30↔	Biopsia dei tessuti molli, Biopsia di borsa sinoviale	83.49.16↔	Asportazione di guaina tendinea, Estremità inferiore
83.31.10↔	Asportazione di lesione delle guaine tendinee, Testa e collo	83.49.19↔	Asportazione di guaina tendinea, Altra localizzazione
83.31.11↔	Asportazione di lesione delle guaine tendinee, Spalla e ascella	83.49.20↔	Resezione compartimentale, Testa e collo
83.31.12↔	Asportazione di lesione delle guaine tendinee, Braccio e gomito	83.49.21↔	Resezione compartimentale, Spalla e ascella
83.31.13↔	Asportazione di lesione delle guaine tendinee, Avambraccio	83.49.22↔	Resezione compartimentale, Braccio e gomito
83.31.14↔	Asportazione di lesione delle guaine tendinee, Parete toracica, addome e dorso	83.49.23↔	Resezione compartimentale, Avambraccio
83.31.15↔	Asportazione di lesione delle guaine tendinee, Regione inguinale e genitale e natiche	83.49.24↔	Resezione compartimentale, Parete toracica, addome e dorso
		83.49.25↔	Resezione compartimentale, Regione inguinale e genitale e natiche



83.49.26↔	Resezione compartimentale, Estremità inferiore	83.74.11↔	Reinserzione di muscoli, Spalla e ascella
83.49.29↔	Resezione compartimentale, Altra localizzazione	83.74.12↔	Reinserzione di muscoli, Braccio e gomito
83.49.30↔	Altra asportazione di tessuti molli, Testa e collo	83.74.13↔	Reinserzione di muscoli, Avambraccio
83.49.31↔	Altra asportazione di tessuti molli, Spalla e ascella	83.74.14↔	Reinserzione di muscoli, Parete toracica, addome e dorso
83.49.32↔	Altra asportazione di tessuti molli, Braccio e gomito	83.74.15↔	Reinserzione di muscoli, Regione inguinale e genitale
83.49.33↔	Altra asportazione di tessuti molli, Avambraccio	83.74.16↔	Reinserzione di muscoli, Estremità inferiore
83.49.34↔	Altra asportazione di tessuti molli, Parete toracica, addome e dorso	83.74.19↔	Reinserzione di muscoli, Altra localizzazione
83.49.35↔	Altra asportazione di tessuti molli, Regione inguinale e genitale e natiche	83.77.10↔	Trasferimento o trapianto di muscoli, Testa e collo
83.49.36↔	Altra asportazione di tessuti molli, Estremità inferiore	83.77.11↔	Trasferimento o trapianto di muscoli, Spalla e ascella
83.49.39↔	Altra asportazione di tessuti molli, Altra localizzazione	83.77.12↔	Trasferimento o trapianto di muscoli, Braccio e gomito
83.5x.10↔	Borsectomia, Testa e collo	83.77.13↔	Trasferimento o trapianto di muscoli, Avambraccio
83.5x.11↔	Borsectomia, Spalla e ascella	83.77.14↔	Trasferimento o trapianto di muscoli, Parete toracica, addome e dorso
83.5x.12↔	Borsectomia, Braccio e gomito	83.77.15↔	Trasferimento o trapianto di muscoli, Regione inguinale e genitale e natiche
83.5x.13↔	Borsectomia, Avambraccio	83.77.16↔	Trasferimento o trapianto di muscoli, Estremità inferiore
83.5x.14↔	Borsectomia, Parete toracica, addome e dorso	83.77.19↔	Trasferimento o trapianto di muscoli, Altra localizzazione
83.5x.15↔	Borsectomia, Regione inguinale e genitale e natiche	83.85.10↔	Allungamento di muscolo o tendine, Testa e collo
83.5x.16↔	Borsectomia, Estremità inferiore	83.85.11↔	Allungamento di muscolo o tendine, Spalla e ascella
83.5x.19↔	Borsectomia, Altra localizzazione	83.85.12↔	Allungamento di muscolo o tendine, Braccio e gomito
83.61.11↔	Sutura di guaina tendinea, Spalla e ascella	83.85.13↔	Allungamento di muscolo o tendine, Avambraccio
83.61.12↔	Sutura di guaina tendinea, Braccio e gomito	83.85.14↔	Allungamento di muscolo o tendine, Parete toracica, addome e dorso
83.61.13↔	Sutura di guaina tendinea, Avambraccio	83.85.15↔	Allungamento di muscolo o tendine, Regione inguinale e genitale e natiche
83.61.14↔	Sutura di guaina tendinea, Parete toracica, addome e dorso	83.85.16↔	Allungamento di muscolo o tendine, Estremità inferiore
83.61.15↔	Sutura di guaina tendinea, Regione inguinale e genitale e natiche	83.85.19↔	Allungamento di muscolo o tendine, Altra localizzazione
83.61.16↔	Sutura di guaina tendinea, Estremità inferiore	83.85.20↔	Accorciamento di muscolo o tendine, Testa e collo
83.61.19↔	Sutura di guaina tendinea, Altra localizzazione	83.85.21↔	Accorciamento di muscolo o tendine, Spalla e ascella
83.62.10↔	Sutura differita di tendini, Testa e collo	83.85.22↔	Accorciamento di muscolo o tendine, Braccio e gomito
83.62.11↔	Sutura differita di tendini, Spalla e ascella	83.85.23↔	Accorciamento di muscolo o tendine, Avambraccio
83.62.12↔	Sutura differita di tendini, Braccio e gomito	83.85.24↔	Accorciamento di muscolo o tendine, Parete toracica, addome e dorso
83.62.13↔	Sutura differita di tendini, Avambraccio	83.85.25↔	Accorciamento di muscolo o tendine, Regione inguinale e genitale e natiche
83.62.14↔	Sutura differita di tendini, Parete toracica, addome e dorso	83.85.26↔	Accorciamento di muscolo o tendine, Estremità inferiore
83.62.15↔	Sutura differita di tendini, Regione inguinale e genitale e natiche	83.85.29↔	Accorciamento di muscolo o tendine, Altra localizzazione
83.62.16↔	Sutura differita di tendini, Estremità inferiore	83.86↔	Plastica del quadricipite
83.62.19↔	Sutura differita di tendini, Altra localizzazione	83.87.10↔	Mioplastica, Testa e collo
83.64.10↔	Altra sutura di tendini, Testa e collo	83.87.11↔	Mioplastica, Spalla e ascella
83.64.11↔	Altra sutura di tendini, Spalla e ascella	83.87.12↔	Mioplastica, Braccio e gomito
83.64.12↔	Altra sutura di tendini, Braccio e gomito	83.87.13↔	Mioplastica, Avambraccio
83.64.13↔	Altra sutura di tendini, Avambraccio	83.87.14↔	Mioplastica, Parete toracica, addome e dorso
83.64.14↔	Altra sutura di tendini, Parete toracica, addome e dorso	83.87.15↔	Mioplastica, Regione inguinale e genitale e natiche
83.64.15↔	Altra sutura di tendini, Regione inguinale e genitale e natiche	83.87.16↔	Mioplastica, Estremità inferiore
83.64.16↔	Altra sutura di tendini, Estremità inferiore	83.87.19↔	Mioplastica, Altra localizzazione
83.64.19↔	Altra sutura di tendini, Altra localizzazione	83.87.90↔	Altri interventi di plastica sui muscoli, Testa e collo
83.65.10↔	Altra sutura di muscoli o fasce, Testa e collo	83.87.91↔	Altri interventi di plastica sui muscoli, Spalla e ascella
83.65.11↔	Altra sutura di muscoli o fasce, Spalla e ascella	83.87.92↔	Altri interventi di plastica sui muscoli, Braccio e gomito
83.65.12↔	Altra sutura di muscoli o fasce, Braccio e gomito	83.87.93↔	Altri interventi di plastica sui muscoli, Avambraccio
83.65.13↔	Altra sutura di muscoli o fasce, Avambraccio	83.87.94↔	Altri interventi di plastica sui muscoli, Parete toracica, addome e dorso
83.65.14↔	Altra sutura di muscoli o fasce, Parete toracica, addome e dorso	83.87.95↔	Altri interventi di plastica sui muscoli, Regione inguinale e genitale e natiche
83.65.15↔	Altra sutura di muscoli o fasce, Regione inguinale e genitale e natiche	83.87.96↔	Altri interventi di plastica sui muscoli, Estremità inferiore
83.65.16↔	Altra sutura di muscoli o fasce, Estremità inferiore	83.87.97↔	Altri interventi di plastica sui muscoli, Altra localizzazione
83.65.19↔	Altra sutura di muscoli o fasce, Altra localizzazione	83.88.10↔	Rinforzo di tendine, Testa e collo
83.72.10↔	Arretramento di tendini, Testa e collo	83.88.11↔	Rinforzo di tendine, Spalla e ascella
83.72.11↔	Arretramento di tendini, Spalla e ascella	83.88.12↔	Rinforzo di tendine, Braccio e gomito
83.72.12↔	Arretramento di tendini, Braccio e gomito	83.88.13↔	Rinforzo di tendine, Avambraccio
83.72.13↔	Arretramento di tendini, Avambraccio	83.88.14↔	Rinforzo di tendine, Parete toracica, addome e dorso
83.72.14↔	Arretramento di tendini, Parete toracica, addome e dorso	83.88.15↔	Rinforzo di tendine, Regione inguinale e genitale e natiche
83.72.15↔	Arretramento di tendini, Regione inguinale e genitale e natiche	83.88.16↔	Rinforzo di tendine, Estremità inferiore
83.72.16↔	Arretramento di tendini, Estremità inferiore	83.88.19↔	Rinforzo di tendine, Altra localizzazione
83.72.19↔	Arretramento di tendini, Altra localizzazione	83.88.20↔	Tenoplastica sostitutiva, Testa e collo
83.73.10↔	Reinserzione di tendini, Testa e collo	83.88.21↔	Tenoplastica sostitutiva, Spalla e ascella
83.73.11↔	Reinserzione di tendini, Spalla e ascella	83.88.22↔	Tenoplastica sostitutiva, Braccio e gomito
83.73.12↔	Reinserzione di tendini, Braccio e gomito	83.88.23↔	Tenoplastica sostitutiva, Avambraccio
83.73.13↔	Reinserzione di tendini, Avambraccio	83.88.24↔	Tenoplastica sostitutiva, Parete toracica, addome e dorso
83.73.14↔	Reinserzione di tendini, Parete toracica, addome e dorso	83.88.25↔	Tenoplastica sostitutiva, Regione inguinale e genitale e natiche
83.73.15↔	Reinserzione di tendini, Regione inguinale e genitale e natiche	83.88.26↔	Tenoplastica sostitutiva, Estremità inferiore
83.73.16↔	Reinserzione di tendini, Estremità inferiore		
83.73.19↔	Reinserzione di tendini, Altra localizzazione		
83.74.10↔	Reinserzione di muscoli, Testa e collo		

83.88.29↔	Tenoplastica sostitutiva, Altra localizzazione	83.89.96↔	Altri interventi di plastica sulle fasce, Estremità inferiore
83.88.30↔	Creazione di un letto per l'innesto di tendini, Testa e collo	83.89.97↔	Altri interventi di plastica sulle fasce, Altra localizzazione
83.88.31↔	Creazione di un letto per l'innesto di tendini, Spalla e ascella	83.91.10↔	Lisi di aderenze di muscoli, tendini, fasce e borse, Testa e collo
83.88.32↔	Creazione di un letto per l'innesto di tendini, Braccio e gomito	83.91.11↔	Lisi di aderenze di muscoli, tendini, fasce e borse, Spalla e ascella
83.88.33↔	Creazione di un letto per l'innesto di tendini, Avambraccio	83.91.12↔	Lisi di aderenze di muscoli, tendini, fasce e borse, Braccio e gomito
83.88.34↔	Creazione di un letto per l'innesto di tendini, Parete toracica, addome e dorso	83.91.13↔	Lisi di aderenze di muscoli, tendini, fasce e borse, Avambraccio
83.88.35↔	Creazione di un letto per l'innesto di tendini, Regione inguinale e genitale e natiche	83.91.14↔	Lisi di aderenze di muscoli, tendini, fasce e borse, Parete toracica, addome e dorso
83.88.36↔	Creazione di un letto per l'innesto di tendini, Estremità inferiore	83.91.15↔	Lisi di aderenze di muscoli, tendini, fasce e borse, Regione inguinale e genitale e natiche
83.88.39↔	Creazione di un letto per l'innesto di tendini, Altra localizzazione	83.91.16↔	Lisi di aderenze di muscoli, tendini, fasce e borse, Estremità inferiore
83.88.40↔	Tenodesi, Testa e collo	83.91.19↔	Lisi di aderenze di muscoli, tendini, fasce e borse, Altra localizzazione
83.88.41↔	Tenodesi, Spalla e ascella	83.92↔	Inserzione o sostituzione di stimolatore dei muscoli scheletrici
83.88.42↔	Tenodesi, Braccio e gomito	83.99.10↔	Altri interventi su tendini, Testa e collo
83.88.43↔	Tenodesi, Avambraccio	83.99.11↔	Altri interventi su tendini, Spalla e ascella
83.88.44↔	Tenodesi, Parete toracica, addome e dorso	83.99.12↔	Altri interventi su tendini, Braccio e gomito
83.88.45↔	Tenodesi, Regione inguinale e genitale e natiche	83.99.13↔	Altri interventi su tendini, Avambraccio
83.88.46↔	Tenodesi, Estremità inferiore	83.99.14↔	Altri interventi su tendini, Parete toracica, addome e dorso
83.88.49↔	Tenodesi, Altra localizzazione	83.99.15↔	Altri interventi su tendini, Regione inguinale e genitale e natiche
83.88.90↔	Altri interventi di plastica sui tendini, Testa e collo	83.99.16↔	Altri interventi su tendini, Estremità inferiore
83.88.91↔	Altri interventi di plastica sui tendini, Spalla e ascella	83.99.19↔	Altri interventi su tendini, Altra localizzazione
83.88.92↔	Altri interventi di plastica sui tendini, Braccio e gomito	83.99.20↔	Altri interventi su muscoli, fasce e borse, Testa e collo
83.88.93↔	Altri interventi di plastica sui tendini, Avambraccio	83.99.21↔	Altri interventi su muscoli, fasce e borse, Spalla e ascella
83.88.94↔	Altri interventi di plastica sui tendini, Parete toracica, addome e dorso	83.99.22↔	Altri interventi su muscoli, fasce e borse, Braccio e gomito
83.88.95↔	Altri interventi di plastica sui tendini, Regione inguinale e genitale e natiche	83.99.23↔	Altri interventi su muscoli, fasce e borse, Avambraccio
83.88.96↔	Altri interventi di plastica sui tendini, Estremità inferiore	83.99.24↔	Altri interventi su muscoli, fasce e borse, Parete toracica, addome e dorso
83.88.97↔	Altri interventi di plastica sui tendini, Altra localizzazione	83.99.25↔	Altri interventi su muscoli, fasce e borse, Regione inguinale e genitale e natiche
83.89.10↔	Allungamento, accorciamento o raddoppiamento di fascia, Testa e collo	83.99.26↔	Altri interventi su muscoli, fasce e borse, Estremità inferiore
83.89.11↔	Allungamento, accorciamento o raddoppiamento di fascia, Spalla e ascella	83.99.29↔	Altri interventi su muscoli, fasce e borse, Altra localizzazione
83.89.12↔	Allungamento, accorciamento o raddoppiamento di fascia, Braccio e gomito	83.99.30↔	Revisione senza sostituzione di stimolatore dei muscoli scheletrici
83.89.13↔	Allungamento, accorciamento o raddoppiamento di fascia, Avambraccio	86.84.21↔	Correzione di cicatrice o briglia retrattile della cute, sul capo
83.89.14↔	Allungamento, accorciamento o raddoppiamento di fascia, Parete toracica, addome e dorso	86.84.26↔	Correzione di cicatrice o briglia retrattile della cute, sulla mano
83.89.15↔	Allungamento, accorciamento o raddoppiamento di fascia, Regione inguinale e genitale e natiche	86.84.2d↔	Correzione di cicatrice o briglia retrattile della cute, sul piede
83.89.16↔	Allungamento, accorciamento o raddoppiamento di fascia, Estremità inferiore	86.84.2e↔	Correzione di cicatrice o briglia retrattile della cute, di altra sede
83.89.19↔	Allungamento, accorciamento o raddoppiamento di fascia, Altra localizzazione	86.88.11↔	Impianto o sostituzione operatori di sistema per terapia a pressione negativa in anestesia regionale o generale, profondi, su ossa e articolazioni delle estremità
83.89.20↔	Copertura di difetto della fascia, Testa e collo	86.88.i2↔	Impianto o sostituzione operatori di sistema per terapia a pressione negativa in anestesia regionale o generale, profondi, su torace, mediastino e sterno
83.89.21↔	Copertura di difetto della fascia, Spalla e ascella	86.88.i3↔	Impianto o sostituzione operatori di sistema per terapia a pressione negativa in anestesia regionale o generale, sull'addome aperto
83.89.22↔	Copertura di difetto della fascia, Braccio e gomito	86.88.i4↔	Impianto o sostituzione operatori di sistema per terapia a pressione negativa in anestesia regionale o generale, endorettale
83.89.23↔	Copertura di difetto della fascia, Avambraccio	86.88.i5↔	Impianto o sostituzione operatori di sistema per terapia a pressione negativa in anestesia regionale o generale, su pelle e tessuto sottocutaneo
83.89.24↔	Copertura di difetto della fascia, Parete toracica, addome e dorso	86.88.i6↔	Impianto o sostituzione operatori di sistema per terapia a pressione negativa in anestesia regionale o generale, in altra sede
83.89.25↔	Copertura di difetto della fascia, Regione inguinale e genitale e natiche	97.65‡↔	Rimozione di stent uretrale
83.89.26↔	Copertura di difetto della fascia, Estremità inferiore		
83.89.29↔	Copertura di difetto della fascia, Altra localizzazione		
83.89.90↔	Altri interventi di plastica sulle fasce, Testa e collo		
83.89.91↔	Altri interventi di plastica sulle fasce, Spalla e ascella		
83.89.92↔	Altri interventi di plastica sulle fasce, Braccio e gomito		
83.89.93↔	Altri interventi di plastica sulle fasce, Avambraccio		
83.89.94↔	Altri interventi di plastica sulle fasce, Parete toracica, addome e dorso		
83.89.95↔	Altri interventi di plastica sulle fasce, Regione inguinale e genitale e natiche		

## Procedura M06-2

86.2a.21‡↔	Sbrigliamento chirurgico, di media estensione, sul capo	86.2a.31‡↔	Sbrigliamento chirurgico, di grande estensione, sul capo
86.2a.26‡↔	Sbrigliamento chirurgico, di media estensione, sulla mano	86.2a.36‡↔	Sbrigliamento chirurgico, di grande estensione, sulla mano
86.2a.2d‡↔	Sbrigliamento chirurgico, di media estensione, sul piede	86.2a.3d‡↔	Sbrigliamento chirurgico, di grande estensione, sul piede
86.2a.2e‡↔	Sbrigliamento chirurgico, di media estensione, in altra sede	86.2a.3e‡↔	Sbrigliamento chirurgico, di grande estensione, in altra sede

**Procedura M06-3**

86.0b.11†↔ Impianto di sistema di somministrazione farmacologica nella cute e nel tessuto sottocutaneo

**ADRG M07****Brachiterapia per malattie e disturbi dell'apparato genitale maschile, impianto di > 10 sorgenti radioattive (seeds)**

Procedura nella tabella M07-1

**DRG M07Z****Brachiterapia per malattie e disturbi dell'apparato genitale maschile, impianto di > 10 sorgenti radioattive (seeds)****Procedura M07-1**

92.29.32↔	Brachiterapia interstiziale con impianto di emettitori permanenti, da 11 a 15 sorgenti	92.29.39↔	Brachiterapia interstiziale con impianto di emettitori permanenti, da 46 a 50 sorgenti
92.29.33↔	Brachiterapia interstiziale con impianto di emettitori permanenti, da 16 a 20 sorgenti	92.29.3a↔	Brachiterapia interstiziale con impianto di emettitori permanenti, da 51 a 55 sorgenti
92.29.34↔	Brachiterapia interstiziale con impianto di emettitori permanenti, da 21 a 25 sorgenti	92.29.3b↔	Brachiterapia interstiziale con impianto di emettitori permanenti, da 56 a 60 sorgenti
92.29.35↔	Brachiterapia interstiziale con impianto di emettitori permanenti, da 26 a 30 sorgenti	92.29.3c↔	Brachiterapia interstiziale con impianto di emettitori permanenti, da 61 a 65 sorgenti
92.29.36↔	Brachiterapia interstiziale con impianto di emettitori permanenti, da 31 a 35 sorgenti	92.29.3d↔	Brachiterapia interstiziale con impianto di emettitori permanenti, da 66 a 70 sorgenti
92.29.37↔	Brachiterapia interstiziale con impianto di emettitori permanenti, da 36 a 40 sorgenti	92.29.3e↔	Brachiterapia interstiziale con impianto di emettitori permanenti, da 71 sorgenti e più
92.29.38↔	Brachiterapia interstiziale con impianto di emettitori permanenti, da 41 a 45 sorgenti		

**ADRG M09****Procedure OR sull'apparato genitale maschile per neoplasie maligne o interventi specifici sulla pelvi maschile**

Almeno una Procedura nella tabella M09-2 e Diagnosi principale nella tabella M09-1 o Beidseitige Prozedur nella tabella M09-3 o almeno una Procedura nella tabella M09-4

**DRG M09A****Procedure OR sull'apparato genitale maschile per neoplasie maligne con CC estremamente gravi o interventi specifici sulla pelvi maschile**

PCCL > 3 o Beidseitige Prozedur nella tabella M09-3 o almeno una Procedura nella tabella M09-5

**DRG M09B****Procedure OR sull'apparato genitale maschile per neoplasie maligne****Diagnosi principale M09-1**

C60.0	Tumore Maligno: Prepuzio	C63.9	Tumore Maligno: Organi genitali maschili non specificati
C60.1	Tumore Maligno: Glande	C76.3	Tumore maligno di altra e mal definita sede: Pelvi
C60.2	Tumore Maligno: Corpo del pene	C79.82	Tumore maligno secondario degli organi genitali
C60.8	Tumore Maligno: lesione sconfinante a più zone contigue del pene	D07.4	Carcinoma in situ: Pene
C60.9	Tumore Maligno: Pene non specificato	D07.5	Carcinoma in situ: Prostata
C61	Tumore maligno della prostata	D07.6	Carcinoma in situ: Altri e non specificati organi genitali maschili
C62.0	Tumore Maligno: Testicolo ritenuto	D40.0	Tumori di comportamento incerto o sconosciuto: Prostata
C62.1	Tumore Maligno: Testicolo	D40.1	Tumori di comportamento incerto o sconosciuto: Testicolo
C62.9	Tumore Maligno: Testicolo non specificato	D40.7	Tumori di comportamento incerto o sconosciuto: Altri organi genitali maschili
C63.0	Tumore Maligno: Epididimo	D40.9	Tumori di comportamento incerto o sconosciuto: Organo genitale maschile non specificato
C63.1	Tumore Maligno: Cordone spermatico	N42.3	Displasia della prostata
C63.2	Tumore Maligno: Scroto		
C63.7	Tumore Maligno:Altri organi genitali maschili specificati		
C63.8	Tumore Maligno: lesione sconfinante a più zone contigue di organi genitali maschili		

## Procedura M09-2

01.15↔	Biopsia del cranio	40.29.70↔	Asportazione di linfangioma o di igroma cistico
03.93.10↔	Impianto o sostituzione di elettrodo(i) di neurostimolatore epidurale temporaneo, sistema a elettrodo singolo, stimolazione di prova	40.29.80↔	Asportazione di più stazioni linfonodali addominali (con biopsia epatica), NAS
03.93.11↔	Impianto o sostituzione di elettrodo(i) di neurostimolatore epidurale temporaneo, sistema a più elettrodi, stimolazione di prova	40.29.81↔	Asportazione di più stazioni linfonodali addominali (con biopsia epatica), chirurgica a cielo aperto [laparotomia di staging]
03.93.20↔	Impianto o sostituzione di elettrodo(i) di neurostimolatore epidurale permanente, sistema a elettrodo singolo, stimolazione continua, percutanea	40.29.82↔	Asportazione di più stazioni linfonodali addominali (con biopsia epatica), per via laparoscopica [laparoscopia di staging]
03.93.21↔	Impianto o sostituzione di elettrodo(i) di neurostimolatore epidurale permanente, sistema a più elettrodi, stimolazione continua, percutanea	40.29.89↔	Asportazione di più stazioni linfonodali addominali (con biopsia epatica), altro
03.93.22↔	Impianto o sostituzione di elettrodo(i) di neurostimolatore epidurale permanente, sistema a elettrodo singolo, stimolazione continua, chirurgica a cielo aperto	40.29.99↔	Asportazione semplice di altre strutture linfatiche, altro
03.93.23↔	Impianto o sostituzione di elettrodo(i) di neurostimolatore epidurale permanente, sistema a più elettrodi, stimolazione continua, chirurgica a cielo aperto	40.3x.10↔	Linfadenectomia regionale quale intervento indipendente, NAS
03.93.30↔	Impianto o sostituzione di elettrodo subdurale per stimolazione della radice anteriore	40.3x.11↔	Linfadenectomia regionale quale intervento indipendente, cervicale
03.93.99↔	Impianto o sostituzione di elettrodo(i) di neurostimolatore spinale, altro	40.3x.12↔	Linfadenectomia regionale quale intervento indipendente, ascellare
04.92.00↔	Inserzione o sostituzione di elettrodo(i) di neurostimolatore periferico, NAS	40.3x.13↔	Linfadenectomia regionale quale intervento indipendente, para-aortica, pelvica, otturatoria o iliaca
04.92.10↔	Impianto o sostituzione di elettrodo(i) di neurostimolatore periferico temporaneo, sistema a elettrodo singolo, (stimolazione di prova)	40.3x.14↔	Linfadenectomia regionale quale intervento indipendente, inguinale, chirurgica a cielo aperto
04.92.11↔	Impianto o sostituzione di elettrodo(i) di neurostimolatore periferico temporaneo, sistema a più elettrodi, (stimolazione di prova)	40.3x.15↔	Linfadenectomia regionale quale intervento indipendente, inguinale, per via laparoscopica
04.92.20↔	Impianto o sostituzione di elettrodo(i) di neurostimolatore periferico permanente, elettrodo cilindrico, sistema a elettrodo singolo, percutanea	40.3x.16↔	Linfadenectomia regionale quale intervento indipendente, mediastinica e peribronchiale
04.92.21↔	Impianto o sostituzione di elettrodo(i) di neurostimolatore periferico permanente, elettrodo cilindrico, sistema a più elettrodi, percutanea	40.3x.19↔	Linfadenectomia regionale quale intervento indipendente, altro
04.92.30↔	Impianto o sostituzione di elettrodo(i) di neurostimolatore periferico permanente, elettrodo piatto, sistema a elettrodo singolo, chirurgica a cielo aperto	40.3x.21↔	Linfadenectomia regionale in corso di altro intervento, cervicale
04.92.31↔	Impianto o sostituzione di elettrodo(i) di neurostimolatore periferico permanente, elettrodo piatto, sistema a più elettrodi, chirurgica a cielo aperto	40.3x.22↔	Linfadenectomia regionale in corso di altro altro intervento, ascellare
04.92.40↔	Impianto o sostituzione di elettrodo stimolatore del nervo vago	40.3x.23↔	Linfadenectomia regionale in corso di altro intervento, para-aortica, pelvica o iliaca
04.92.99↔	Impianto o sostituzione di elettrodo(i) di neurostimolatore periferico, altro	40.3x.24↔	Linfadenectomia regionale in corso di altro intervento, otturatoria
34.03↔	Riapertura di toracotomia	40.3x.25↔	Linfadenectomia regionale in corso di altro intervento, inguinale
40.11.10↔	Biopsia a cielo aperto (mediante incisione) di linfonodo mediastinico, paraaortico, iliaco o pelvico	40.3x.26↔	Linfadenectomia regionale in corso di altro intervento, mediastinica e peribronchiale
40.11.11↔	Biopsia a cielo aperto (mediante incisione) di linfonodo cervicale, sopraclavicolare, ascellare o inguinale	40.3x.29↔	Linfadenectomia regionale in corso di altro intervento, altro
40.22.00↔	Asportazione di linfonodo mammario interno, NAS	40.9x.00↔	Altri interventi sulle strutture linfatiche, NAS
40.22.10↔	Asportazione di linfonodo mammario interno, per via toracoscopica	40.9x.10↔	Anastomosi per correzione di linfedema
40.22.20↔	Asportazione di linfonodo mammario interno, chirurgica a cielo aperto	40.9x.20↔	Incisione di linfocele
40.22.99↔	Asportazione di linfonodo mammario interno, altro	40.9x.30↔	Drenaggio di linfedema
40.24.00↔	Asportazione di linfonodo inguinale, NAS	40.9x.40↔	Puntura terapeutica percutanea di linfocele
40.24.10↔	Asportazione di linfonodo inguinale, chirurgica a cielo aperto, senza marcatura	40.9x.99↔	Altri interventi sulle strutture linfatiche, altro
40.24.11↔	Asportazione di linfonodo inguinale, chirurgica a cielo aperto, con marcatura con radionuclidi o colorante (linfadenectomia del linfonodo sentinella)	50.12.00↔	Biopsia a cielo aperto del fegato, NAS
40.24.20↔	Asportazione di linfonodo inguinale, per via laparoscopica	50.12.09↔	Biopsia a cielo aperto del fegato, altro
40.24.99↔	Asportazione di linfonodo inguinale, altro	50.12.11↔	Biopsia del fegato, mediante escissione, chirurgica a cielo aperto
40.29.10↔	Asportazione di linfonodo mediastinico, NAS	50.12.12↔	Biopsia del fegato, mediante agobiopsia, chirurgica a cielo aperto
40.29.11↔	Asportazione di linfonodo mediastinico, chirurgica a cielo aperto	54.93‡↔	Creazione di fistola cutaneoepitoneale
40.29.12↔	Asportazione di linfonodo mediastinico, per via toracoscopica	54.99.00↔	Altri interventi sulla regione addominale, NAS
40.29.19↔	Asportazione di linfonodo mediastinico, altro	54.99.09↔	Altri interventi sulla regione addominale, altro
40.29.20↔	Asportazione di linfonodo para-aortico	54.99.30↔	Asportazione di tessuto dalla regione addominale non attribuibile con sicurezza a un organo
40.29.30↔	Asportazione di linfonodo iliaco	54.99.31↔	Debulking per laparotomia
		54.99.40↔	Revisione di fistola cutaneoepitoneale (cateterismo permanente)
		54.99.41↔	Asportazione o chiusura di fistola cutaneoepitoneale (cateterismo permanente)
		54.99.50↔	Chiusura temporanea della parete addominale
		54.99.60↔	Lombotomia
		54.99.61↔	Rilombotomia
		54.99.81↔	Revisione senza sostituzione di cateteri nonché di pompa automatica, programmabile e ricaricabile per il drenaggio continuo di liquido ascitico
		54.99.82↔	Rimozione di ostruzione meccanica di cateteri di una pompa automatica, programmabile e ricaricabile per il drenaggio continuo di liquido ascitico
		54.99.84↔	Sostituzione dei cateteri di pompa automatica, programmabile e ricaricabile per il drenaggio continuo di liquido ascitico
		54.a0↔	Interventi nello spazio retroperitoneale, NAS
		54.a1↔	Asportazione e distruzione di tessuto retroperitoneale
		54.a9↔	Interventi nello spazio retroperitoneale, altro

56.41.00↔	Ureterectomia parziale o segmentaria, NAS	57.12↔	Lisi di aderenze intraluminali con incisione nella vescica
56.41.10↔	Ureterectomia parziale o segmentaria, resezione dell'ostio ureterale, percutanea transvescicale	57.21↔	Vescicostomia
56.41.11↔	Ureterectomia parziale o segmentaria, resezione dell'ostio ureterale, transuretrale	57.22↔	Revisione di vescicostomia
56.41.12↔	Ureterectomia parziale o segmentaria, resezione dell'ostio ureterale, chirurgica a cielo aperto	57.23.00↔	Appendicovescicostomia, NAS
56.41.20↔	Ureterectomia parziale o segmentaria, chirurgica a cielo aperto	57.23.11↔	Creazione di appendicovescicostomia
56.41.21↔	Ureterectomia parziale o segmentaria, per via laparoscopica	57.23.12↔	Revisione superficiale di appendicovescicostomia
56.41.30↔	Ureterectomia parziale o segmentaria, resezione di moncone ureterale	57.23.13↔	Revisione profonda di appendicovescicostomia
56.41.40↔	Ureteroceleotomia, transuretrale	57.23.99↔	Appendicovescicostomia, altro
56.41.41↔	Ureteroceleotomia, chirurgica a cielo aperto	57.34↔	Biopsia della vescica a cielo aperto
56.41.49↔	Ureteroceleotomia, per altra via	57.49.00↔	Altra asportazione o distruzione transuretrale di lesione o tessuto vescicale, NAS
56.41.99↔	Ureterectomia parziale o segmentaria, altro	57.49.11↔	Altra distruzione transuretrale di lesione o tessuto vescicale
56.51.00↔	Confezione di uretero-ileostomia cutanea, NAS	57.49.12↔	Altra resezione transuretrale di lesione o tessuto vescicale
56.51.10↔	Confezione di uretero-ileostomia cutanea, ureteroileocutaneostomia [condotto ileale] o ureterocolocutaneostomia [condotto colon-sigmoideo], chirurgica a cielo aperto	57.49.99↔	Altra asportazione o distruzione transuretrale di lesione o tessuto vescicale, altro
56.51.11↔	Confezione di uretero-ileostomia cutanea, ureteroileocutaneostomia [condotto ileale] o ureterocolocutaneostomia [condotto colon-sigmoideo], per via laparoscopica	57.51↔	Asportazione dell'uraco
56.51.12↔	Confezione di uretero-ileostomia cutanea, con interposizione intestinale [condotto] (derivazione urinaria non continente), per altra via	57.58↔	Asportazione o distruzione laparoscopica di altra lesione o tessuto vescicale
56.51.20↔	Confezione di uretero-ileostomia cutanea, conversione di altra derivazione urinaria sopravvescicale in uretero-ileostomia cutanea	57.59.00↔	Asportazione o distruzione a cielo aperto di altra lesione o tessuto vescicale, NAS
56.51.30↔	Confezione di uretero-ileostomia cutanea, con tasca intestinale (derivazione urinaria continente)	57.59.10↔	Asportazione o distruzione a cielo aperto di altra lesione o tessuto vescicale, asportazione, chirurgica a cielo aperto
56.51.99↔	Confezione di uretero-ileostomia cutanea, altro	57.59.20↔	Asportazione o distruzione a cielo aperto di altra lesione o tessuto vescicale, miectomia
56.52.00↔	Revisione di uretero-ileostomia cutanea, NAS	57.59.99↔	Asportazione o distruzione a cielo aperto di altra lesione o tessuto vescicale, altro
56.52.10↔	Revisione di uretero-ileostomia cutanea, con interposizione intestinale [condotto]	57.81↔	Sutura di lacerazione vescicale
56.52.20↔	Revisione di uretero-ileostomia cutanea, con tasca intestinale (derivazione urinaria continente)	57.82↔	Chiusura di cistostomia
56.52.99↔	Revisione di uretero-ileostomia cutanea, altro	57.83↔	Riparazione di fistola vescico-intestinale
56.61.00↔	Confezione di altra ureterostomia cutanea, NAS	57.84.00↔	Riparazione di altra fistola della vescica, NAS
56.61.10↔	Confezione di altra ureterostomia cutanea, ureterocutaneostomia e transureterocutaneostomia, per via laparoscopica	57.84.10↔	Riparazione di fistola vescico-vaginale, chirurgica a cielo aperto (addominale)
56.61.20↔	Confezione di altra ureterostomia cutanea, conversione di altra derivazione urinaria sopravvescicale in ureterostomia cutanea	57.84.11↔	Riparazione di fistola vescico-vaginale, per via vaginale
56.61.99↔	Confezione di altra ureterostomia cutanea, altro	57.84.12↔	Riparazione di fistola vescico-vaginale, transvescicale
56.62↔	Revisione di altra ureterocutaneostomia	57.84.13↔	Riparazione di fistola vescico-vaginale, per via laparoscopica
56.71.00↔	Derivazione urinaria all'intestino, NAS	57.84.20↔	Riparazione di fistola vescico-cutanea, chirurgica a cielo aperto
56.71.10↔	Ureterosigmoidostomia con confezione di tasca, chirurgica a cielo aperto	57.84.21↔	Riparazione di fistola vescico-cutanea, per via laparoscopica
56.71.11↔	Ureterosigmoidostomia con confezione di tasca, per via laparoscopica	57.84.99↔	Riparazione di altra fistola della vescica, altro
56.71.20↔	Conversione di altra derivazione urinaria sopravvescicale in derivazione urinaria all'intestino	57.88↔	Altre anastomosi vescicali
56.71.99↔	Derivazione urinaria all'intestino, altro	57.89↔	Altra riparazione plastica della vescica
56.72↔	Revisione di anastomosi uretero-intestinale	57.91↔	Sfinterotomia vescicale
56.75↔	Transuretero-ureterostomia	57.93.00↔	Emostasi vescicale postoperatoria, NAS
56.83↔	Chiusura di ureterostomia	57.93.10↔	Emostasi vescicale postoperatoria, percutanea
56.92↔	Impianto di stimolatore elettronico ureterale	57.93.11↔	Emostasi vescicale postoperatoria, transuretrale
56.93↔	Sostituzione di stimolatore elettronico ureterale	57.93.12↔	Emostasi vescicale postoperatoria, chirurgica a cielo aperto
56.94↔	Rimozione di stimolatore elettronico ureterale	57.93.13↔	Emostasi vescicale postoperatoria, per via laparoscopica
56.99.00↔	Altri interventi sull'uretere, NAS	57.93.14↔	Emostasi vescicale postoperatoria, attraverso stoma
56.99.10↔	Liberazione dell'uretere (per esplorazione)	57.93.99↔	Emostasi vescicale postoperatoria, altro
56.99.20↔	Revisione dell'uretere, chirurgica a cielo aperto	57.96↔	Impianto di stimolatore vescicale elettronico
56.99.21↔	Revisione dell'uretere, per altra via	57.97↔	Sostituzione di stimolatore vescicale elettronico
56.99.30↔	Altri interventi sull'uretere, iniezione per insufficienza dell'ostio ureterale, transuretrale	57.98↔	Rimozione di stimolatore vescicale elettronico
56.99.31↔	Altri interventi sull'uretere, iniezione per insufficienza dell'ostio ureterale, chirurgica a cielo aperto	58.1↔	Meatotomia uretrale
56.99.32↔	Altri interventi sull'uretere, iniezione per insufficienza dell'ostio ureterale, per altra via	58.24↔	Biopsia del tessuto periuretrale
56.99.99↔	Altri interventi sull'uretere, altro	58.49.00↔	Altra riparazione uretrale, NAS
		58.49.10↔	Riparazione uretrale in uno stadio con cute prepuziale o peniena
		58.49.11↔	Riparazione uretrale in uno stadio con mucosa orale o vescicale, altra ricostruzione
		58.49.20↔	Riparazione uretrale in due stadi, primo stadio, con cute prepuziale o peniena
		58.49.21↔	Riparazione uretrale in due stadi, primo stadio, con mucosa orale o vescicale
		58.49.29↔	Altra riparazione uretrale, in due stadi, primo stadio, altra ricostruzione
		58.49.30↔	Riparazione uretrale in due stadi, secondo stadio, NAS
		58.49.31↔	Riparazione uretrale in due stadi, secondo stadio, con cute prepuziale o peniena
		58.49.33↔	Riparazione uretrale in due stadi, secondo stadio, con mucosa orale o vescicale
		58.49.39↔	Riparazione uretrale in due stadi, secondo stadio, altro
		58.49.40↔	Revisione di riparazione uretrale
		58.49.99↔	Altra riparazione uretrale, altro

58.5x.00↔	Trattamento della stenosi uretrale, NAS	60.97↔	Altra distruzione transuretrale di tessuto prostatico mediante termoterapia
58.5x.10↔	Trattamento della stenosi uretrale, incisione transuretrale dello sfintere uretrale esterno	60.99.00↔	Altri interventi sulla prostata, NAS
58.5x.20↔	Trattamento della stenosi uretrale, uretrotomia interna,	60.99.10↔	Altri interventi sulla prostata, distruzione transrettale e percutanea di tessuto prostatico
58.5x.99↔	Trattamento della stenosi uretrale, altro	60.99.11↔	Altri interventi sulla prostata, distruzione transrettale di tessuto prostatico tramite HIFU (High-Intensity Focused Ultrasound)
58.93.00‡↔	Impianto, revisione e rimozione di protesi di sfintere urinario, NAS	60.99.20↔	Impianto transuretrale di retrattori prostatici, numero non specificato
58.93.21‡↔	Rimozione di protesi di sfintere vescicale	60.99.21↔	Impianto transuretrale di retrattori prostatici, da 1 a 4 retrattori prostatici
58.93.31‡↔	Revisione senza sostituzione di protesi di sfintere vescicale	60.99.22↔	Impianto transuretrale di retrattori prostatici, 5 e più retrattori prostatici
58.93.99‡↔	Impianto, revisione e rimozione di protesi di sfintere vescicale, altro	60.99.31↔	Inserzione di stent nell'uretra prostatica
58.99.00‡↔	Altri interventi sull'uretra e sul tessuto periuretrale, NAS	60.99.99↔	Altri interventi sulla prostata, altro
58.99.10‡↔	Altri interventi sull'uretra e sul tessuto periuretrale, posa e sostituzione di stent nell'uretra	62.99.20↔	Riposizionamento chirurgico di testicolo addominale
58.99.99‡↔	Altri interventi sull'uretra e sul tessuto periuretrale, altro	62.99.30↔	Prelievo di tessuto testicolare o dell'epididimo per preparare un'inseminazione artificiale
59.00↔	Intervento retroperitoneale, NAS	77.40.20↔	Biopsia dell'osso, sede non specificata, Biopsia a cielo aperto
59.02↔	Altra lisi di aderenze perirenali o periureterali	77.40.99↔	Biopsia dell'osso, sede non specificata, altro
59.03.00↔	Lisi di aderenze perirenali e periureterali per via laparoscopica, NAS	77.41.00↔	Biopsia della scapola, della clavicola, delle coste e dello sterno, NAS
59.03.10↔	Ureterolisi senza intraperitoneizzazione, per via laparoscopica	77.41.20↔	Biopsia della scapola, della clavicola, delle coste e dello sterno, Biopsia a cielo aperto
59.03.11↔	Ureterolisi con intraperitoneizzazione, per via laparoscopica	77.41.99↔	Biopsia della scapola, della clavicola, delle coste e dello sterno, altro
59.03.99↔	Lisi di aderenze perirenali e periureterali per via laparoscopica, altro	77.42.00↔	Biopsia dell'omero, NAS
59.09↔	Altra incisione di tessuto perirenale e periureterale	77.42.20↔	Biopsia dell'omero, Biopsia a cielo aperto
59.11↔	Altra lisi di aderenze perivescicali	77.42.99↔	Biopsia dell'omero, altro
59.12↔	Lisi di aderenze perivescicali per via laparoscopica	77.43.00↔	Biopsia del radio e dell'ulna, NAS
59.19↔	Altra incisione del tessuto perivescicale	77.43.20↔	Biopsia del radio e dell'ulna, Biopsia a cielo aperto
59.21↔	Biopsia del tessuto perirenale o perivescicale	77.43.99↔	Biopsia del radio e dell'ulna, altro
59.72↔	Iniezione di impianto nell'uretra e/o nel collo vescicale	77.44.00↔	Biopsia del carpo e del metacarpo, NAS
59.74↔	Intervento di sospensione nell'uomo	77.44.20↔	Biopsia del carpo e del metacarpo, Biopsia a cielo aperto
59.91↔	Asportazione di tessuti perirenali o perivescicali	77.44.99↔	Biopsia del carpo e del metacarpo, altro
59.92↔	Altri interventi sul tessuto perirenale o perivescicale	77.45.00↔	Biopsia del femore, NAS
59.99↔	Altri interventi sull'apparato urinario	77.45.20↔	Biopsia del femore, Biopsia a cielo aperto
60.0↔	Incisione della prostata	77.45.99↔	Biopsia del femore, altro
60.14↔	Biopsia a cielo aperto delle vescicole seminali	77.46.00↔	Biopsia della rotula, NAS
60.20↔	Resezione transuretrale di prostata, NAS	77.46.20↔	Biopsia della rotula, Biopsia a cielo aperto
60.21.11↔	Prostatectomia transuretrale laser-indotta con contatto del laser	77.46.99↔	Biopsia della rotula, altro
60.21.12↔	Prostatectomia transuretrale laser-indotta senza contatto del laser	77.47.00↔	Biopsia della tibia e fibula, NAS
60.22↔	Prostatectomia, elettroresezione ed elettrovaporizzazione transuretrale di tessuto prostatico	77.47.20↔	Biopsia della tibia e fibula, Biopsia a cielo aperto
60.29↔	Altra prostatectomia transuretrale	77.47.99↔	Biopsia della tibia e fibula, altro
60.61.00↔	Asportazione locale di lesione prostatica, NAS	77.48.00↔	Biopsia del tarso e metatarso, NAS
60.61.10↔	Asportazione locale di lesione prostatica, transuretrale	77.48.20↔	Biopsia del tarso e metatarso, Biopsia a cielo aperto
60.61.11↔	Asportazione locale di lesione prostatica, sovrapubica transvescicale	77.48.99↔	Biopsia del tarso e metatarso, altro
60.61.12↔	Asportazione locale di lesione prostatica, retropubica	77.49.00↔	Biopsia di altre ossa specificate, escluse quelle facciali, NAS
60.61.13↔	Asportazione locale di lesione prostatica, per via perineale	77.49.21↔	Biopsia di altre ossa specificate, escluse quelle facciali, Biopsia della colonna vertebrale, Biopsia a cielo aperto
60.61.99↔	Asportazione locale di lesione prostatica, altro	77.49.41↔	Biopsia di altre ossa specificate, escluse quelle facciali, Biopsia di falangi dei piedi, Biopsia a cielo aperto
60.72↔	Incisione di vescicole seminali	77.49.91↔	Biopsia di altre ossa specificate, escluse quelle facciali, Biopsia a cielo aperto
60.73↔	Asportazione di vescicole seminali	77.49.99↔	Biopsia di altre ossa specificate, escluse quelle facciali, altro
60.79↔	Altri interventi sulle vescicole seminali	83.92↔	Inserzione o sostituzione di stimolatore dei muscoli scheletrici
60.81↔	Incisione di tessuto periprostatico	97.65‡↔	Rimozione di stent uretrale
60.82↔	Asportazione di tessuto periprostatico		
60.93↔	Riparazione della prostata		
60.94↔	Controllo di emorragia prostatica postchirurgica		
60.95↔	Dilatazione transuretrale mediante palloncino dell'uretra prostatica		
60.96↔	Distruzione transuretrale del tessuto prostatico mediante termoterapia a microonde		

**Procedura M09-3**

62.99.20↔	Riposizionamento chirurgico di testicolo addominale
62.99.30↔	Prelievo di tessuto testicolare o dell'epididimo per preparare un'inseminazione artificiale

**Procedura M09-4**

- |           |   |           |  |
|-----------|---|-----------|--|
| 40.52.00↔ | Asportazione radicale dei linfonodi periaortici, NAS  | 40.59.19↔ | Asportazione radicale di altri linfonodi quale intervento indipendente, altro  |
| 40.52.10↔ | Asportazione radicale dei linfonodi retroperitoneali (para-aortici, paracavali) e pelvici quale intervento indipendente     | 40.59.20↔ | Asportazione radicale di altri linfonodi in corso di altro intervento, NAS     |
| 40.52.11↔ | Asportazione radicale dei linfonodi retroperitoneali (para-aortici, paracavali) e pelvici nel quadro di un altro intervento | 40.59.21↔ | Asportazione radicale di linfonodi mediastinici in corso di altro intervento   |
| 40.52.99↔ | Asportazione radicale dei linfonodi periaortici, altro  | 40.59.22↔ | Asportazione radicale di linfonodi peribronchiali in corso di altro intervento |
| 40.53.00↔ | Asportazione radicale dei linfonodi iliaci, NAS   | 40.59.29↔ | Asportazione radicale di altri linfonodi in corso di altro intervento, altro   |
| 40.53.10↔ | Asportazione radicale dei linfonodi iliaci quale intervento indipendente  | 40.59.99↔ | Asportazione radicale di altri linfonodi, altro                                |
| 40.53.11↔ | Asportazione radicale dei linfonodi iliaci in corso di altro intervento   | 54.23↔    | Biopsia del peritoneo  |
| 40.53.99↔ | Asportazione radicale dei linfonodi iliaci, altro   | 60.3↔     | Prostatectomia soprapubica   |
| 40.54.00↔ | Dissezione radicale dei linfonodi inguinali, NAS  | 60.4↔     | Prostatectomia retropubica   |
| 40.54.10↔ | Dissezione radicale dei linfonodi inguinali quale intervento indipendente   | 60.61.00↔ | Asportazione locale di lesione prostatica, NAS                                 |
| 40.54.11↔ | Dissezione radicale dei linfonodi inguinali in corso di altro intervento  | 60.61.10↔ | Asportazione locale di lesione prostatica, transuretrale                       |
| 40.54.99↔ | Dissezione radicale dei linfonodi inguinali, altro  | 60.61.11↔ | Asportazione locale di lesione prostatica, soprapubica transvescicale          |
| 40.59.00↔ | Asportazione radicale di altri linfonodi, NAS   | 60.61.12↔ | Asportazione locale di lesione prostatica, retropubica                         |
| 40.59.10↔ | Asportazione radicale di altri linfonodi quale intervento indipendente, NAS   | 60.61.13↔ | Asportazione locale di lesione prostatica, per via perineale                   |
| 40.59.11↔ | Asportazione radicale di linfonodi mediastinici quale intervento indipendente   | 60.61.99↔ | Asportazione locale di lesione prostatica, altro                               |
| 40.59.12↔ | Asportazione radicale di linfonodi peribronchiali quale intervento indipendente   | 64.97↔    | Inserzione o reinserimento di protesi peniena idraulica                        |

**Procedura M09-5**

- |           |   |           |   |
|-----------|---|-----------|---|
| 40.52.00↔ | Asportazione radicale dei linfonodi periaortici, NAS  | 40.59.11↔ | Asportazione radicale di linfonodi mediastinici quale intervento indipendente   |
| 40.52.10↔ | Asportazione radicale dei linfonodi retroperitoneali (para-aortici, paracavali) e pelvici quale intervento indipendente     | 40.59.12↔ | Asportazione radicale di linfonodi peribronchiali quale intervento indipendente |
| 40.52.11↔ | Asportazione radicale dei linfonodi retroperitoneali (para-aortici, paracavali) e pelvici nel quadro di un altro intervento | 40.59.19↔ | Asportazione radicale di altri linfonodi quale intervento indipendente, altro   |
| 40.52.99↔ | Asportazione radicale dei linfonodi periaortici, altro  | 40.59.20↔ | Asportazione radicale di altri linfonodi in corso di altro intervento, NAS      |
| 40.53.00↔ | Asportazione radicale dei linfonodi iliaci, NAS   | 40.59.21↔ | Asportazione radicale di linfonodi mediastinici in corso di altro intervento    |
| 40.53.10↔ | Asportazione radicale dei linfonodi iliaci quale intervento indipendente  | 40.59.22↔ | Asportazione radicale di linfonodi peribronchiali in corso di altro intervento  |
| 40.53.11↔ | Asportazione radicale dei linfonodi iliaci in corso di altro intervento   | 40.59.29↔ | Asportazione radicale di altri linfonodi in corso di altro intervento, altro    |
| 40.53.99↔ | Asportazione radicale dei linfonodi iliaci, altro   | 40.59.99↔ | Asportazione radicale di altri linfonodi, altro                                 |
| 40.54.00↔ | Dissezione radicale dei linfonodi inguinali, NAS  | 60.3↔     | Prostatectomia soprapubica  |
| 40.54.10↔ | Dissezione radicale dei linfonodi inguinali quale intervento indipendente   | 60.4↔     | Prostatectomia retropubica  |
| 40.54.11↔ | Dissezione radicale dei linfonodi inguinali in corso di altro intervento  | 64.97↔    | Inserzione o reinserimento di protesi peniena idraulica                         |
| 40.54.99↔ | Dissezione radicale dei linfonodi inguinali, altro  |           |   |
| 40.59.00↔ | Asportazione radicale di altri linfonodi, NAS   |           |   |
| 40.59.10↔ | Asportazione radicale di altri linfonodi quale intervento indipendente, NAS   |           |   |

**ADRG M10****Radioterapia per malattie e disturbi dell'apparato genitale maschile, più di un giorno di degenza o brachiterapia interstiziale**

Procedura nella tabella M10-1 e nessuna Procedura nella Tabella M10-2 e durata del soggiorno > 1 giorno o Procedura nella tabella M10-3

**DRG M10Z****Radioterapia per malattie e disturbi dell'apparato genitale maschile, più di un giorno di degenza o brachiterapia interstiziale****Procedura M10-1**

- |           |  |           |   |
|-----------|--|-----------|---|
| 92.20↔    | Infusione d'isotopo radioattivo liquido                        | 92.22.11↔ | Roentgenterapia intraoperatoria, fino a 300 kV                    |
| 92.21.00↔ | Radioterapia superficiale: NAS                                 | 92.22.12↔ | Roentgenterapia intraoperatoria, 300 kV - < 1 MV                  |
| 92.21.01↔ | Radioterapia superficiale: fino a 2 campi di irradiazione      | 92.22.19↔ | Roentgenterapia intraoperatoria, altro                            |
| 92.21.02↔ | Radioterapia superficiale: più di 2 campi di irradiazione      | 92.23.00↔ | Radioterapia ad alto voltaggio: NAS                               |
| 92.22.00↔ | Radioterapia con ortovoltaggio: NAS                            | 92.23.01↔ | Dispositivo di telecobaltoterapia, fino a 2 campi di irradiazione |
| 92.22.01↔ | Radioterapia con ortovoltaggio: fino a 2 campi di irradiazione | 92.23.02↔ | Dispositivo di telecobaltoterapia, da 3 a 4 campi di irradiazione |
| 92.22.02↔ | Radioterapia con ortovoltaggio: più di 2 campi di irradiazione |           |   |

92.23.03↔	Dispositivo di telecobaltoterapia, più di 4 campi di irradiazione o irradiazione 3D pianificata	92.27.10↔	Impianto o inserzione di elementi radioattivi (brachiterapia con radionuclidi chiusi), organi sessuali femminili, NAS
92.23.08↔	Radioterapia ad alto voltaggio: altri isotopi	92.27.11↔	Impianto o inserzione di elementi radioattivi (brachiterapia con radionuclidi chiusi), in sede intrauterina
92.23.09↔	Dispositivo di telecobaltoterapia, altro	92.27.12↔	Impianto o inserzione di elementi radioattivi (brachiterapia con radionuclidi chiusi), in sede intravaginale
92.24.00↔	Teleradioterapia mediante fotoni, acceleratore lineare, NAS	92.27.13↔	Impianto o inserzione di elementi radioattivi (brachiterapia con radionuclidi chiusi), in sede combinata intrauterina e intravaginale
92.24.01↔	Teleradioterapia mediante fotoni, acceleratore lineare, irradiazione di campo esteso	92.27.21↔	Impianto o inserzione di elementi radioattivi (brachiterapia con radionuclidi chiusi), superficie corporea
92.24.02↔	Teleradioterapia mediante fotoni, acceleratore lineare, irradiazione di un emicorpo	92.27.22↔	Impianto o inserzione di elementi radioattivi (brachiterapia con radionuclidi chiusi), in sede intracavitaria
92.24.03↔	Teleradioterapia mediante fotoni, acceleratore lineare, irradiazione del corpo intero	92.27.23↔	Impianto o inserzione di elementi radioattivi (brachiterapia con radionuclidi chiusi), in sede endoluminale
92.24.04↔	Teleradioterapia mediante fotoni, acceleratore lineare, radioterapia intraoperatoria	92.27.30↔	Impianto o inserzione di elementi radioattivi (brachiterapia con radionuclidi chiusi), vasi NAS
92.24.09↔	Teleradioterapia mediante fotoni, acceleratore lineare, altro	92.27.31↔	Impianto o inserzione di elementi radioattivi (brachiterapia con radionuclidi chiusi), arterie coronarie
92.24.11↔	Teleradioterapia mediante fotoni, acceleratore lineare, guidata dalle immagini, fino a 2 campi di irradiazione	92.27.39↔	Impianto o inserzione di elementi radioattivi (brachiterapia con radionuclidi chiusi), altri vasi
92.24.12↔	Teleradioterapia mediante fotoni, acceleratore lineare, guidata dalle immagini, più di 2 campi di irradiazione	92.27.40↔	Impianto o inserzione di elementi radioattivi (brachiterapia con radionuclidi chiusi), intraoperatoria
92.24.13↔	Teleradioterapia mediante fotoni, acceleratore lineare, guidata dalle immagini, irradiazione 3D pianificata	92.27.70↔	Moulage radioattivi, NAS
92.24.14↔	Teleradioterapia mediante fotoni, acceleratore lineare, guidata dalle immagini, radioterapia a modulazione di intensità	92.27.71↔	Moulage radioattivi: costruzione e applicazione di moulage radioattivi superficiali
92.24.21↔	Teleradioterapia mediante fotoni, acceleratore lineare, non guidata dalle immagini, fino a 2 campi di irradiazione	92.27.72↔	Moulage radioattivi: costruzione e applicazione di applicatori non impiegati sulla superficie corporea
92.24.22↔	Teleradioterapia mediante fotoni, acceleratore lineare, non guidata dalle immagini, più di 2 campi di irradiazione	92.27.73↔	Moulage radioattivi: costruzione e applicazione di applicatori oculari
92.24.23↔	Teleradioterapia mediante fotoni, acceleratore lineare, non guidata dalle immagini, irradiazione 3D pianificata	92.27.79↔	Moulage radioattivi, altro
92.24.24↔	Teleradioterapia mediante fotoni, acceleratore lineare, non guidata dalle immagini, radioterapia a modulazione di intensità	92.28.00↔	Iniezione, instillazione o somministrazione per via orale di radioisotopi, NAS
92.24.30↔	Teleradioterapia mediante fotoni: radioterapia estremamente complessa con attrezzatura specializzata	92.28.01↔	Instillazione di radionuclidi aperti in articolazioni
92.25.00↔	Teleradioterapia con elettroni, acceleratore lineare, NAS	92.28.02↔	Radioiodoterapia fino a 1,2 GBq I-131, senza somministrazione di tireotropina ricombinante (rh-TSH)
92.25.01↔	Teleradioterapia con elettroni, acceleratore lineare, irradiazione di campo esteso	92.28.03↔	Radioiodoterapia fino a 1,2 GBq I-131, con somministrazione di tireotropina ricombinante (rh-TSH)
92.25.02↔	Teleradioterapia con elettroni, acceleratore lineare, irradiazione di un emicorpo	92.28.04↔	Radioiodoterapia da 1,2 a meno di 5 GBq I-131, senza somministrazione di tireotropina ricombinante (rh-TSH)
92.25.03↔	Teleradioterapia con elettroni, acceleratore lineare, irradiazione del corpo intero	92.28.05↔	Radioiodoterapia da 1,2 a meno di 5 GBq I-131, con somministrazione di tireotropina ricombinante (rh-TSH)
92.25.04↔	Teleradioterapia con elettroni, acceleratore lineare, radioterapia intraoperatoria	92.28.06↔	Radioiodoterapia da 5 GBq I-131, senza somministrazione di tireotropina ricombinante (rh-TSH)
92.25.09↔	Teleradioterapia con elettroni, acceleratore lineare, altro	92.28.07↔	Radioiodoterapia da 5 GBq I-131, con somministrazione di tireotropina ricombinante (rh-TSH)
92.25.11↔	Teleradioterapia con elettroni, acceleratore lineare, guidata dalle immagini	92.28.11↔	Terapia con radionuclidi aperti per metastasi ossee
92.25.12↔	Teleradioterapia con elettroni, acceleratore lineare, guidata dalle immagini, fino a 2 campi di irradiazione	92.28.13↔	Terapia radiorecettoriale con analoghi della somatostatina DOTA-coniugati
92.25.13↔	Teleradioterapia con elettroni, acceleratore lineare, guidata dalle immagini, più di 2 campi di irradiazione	92.28.20↔	Radioimmunoterapia con 90Y ibritumomab tiuxetano, parenterale
92.25.14↔	Teleradioterapia con elettroni, acceleratore lineare, guidata dalle immagini, irradiazione 3D pianificata	92.28.21↔	Somministrazione parenterale di iodio-131-MIBG (metaiodobenzilguanidina)
92.25.15↔	Teleradioterapia con elettroni, acceleratore lineare, guidata dalle immagini, radioterapia a modulazione di intensità	92.28.22↔	Radioimmunoterapia con iodio-131 [I-131] tositumomab, parenterale
92.25.21↔	Teleradioterapia con elettroni, acceleratore lineare, non guidata dalle immagini, fino a 2 campi di irradiazione	92.28.23↔	Radioimmunoterapia con altri anticorpi, parenterale
92.25.22↔	Teleradioterapia con elettroni, acceleratore lineare, non guidata dalle immagini, più di 2 campi di irradiazione	92.28.31↔	Radio-chemioembolizzazione endovascolare selettiva con I-131-Lipiodol
92.25.23↔	Teleradioterapia con elettroni, acceleratore lineare, non guidata dalle immagini, irradiazione 3D pianificata	92.28.32↔	Terapia endovascolare selettiva con radionuclidi (SIRT) mediante embolizzazione con microsferi marcate con ittrio-90
92.25.24↔	Teleradioterapia con elettroni, acceleratore lineare, non guidata dalle immagini, radioterapia a modulazione di intensità	92.28.33↔	Brachiterapia endovascolare con renio-188
92.26.00↔	Teleradioterapia con altre radiazioni particellari, NAS	92.28.99↔	Iniezione, instillazione o somministrazione per via orale di radioisotopi, altro
92.26.10↔	Terapia con protoni, non guidata dalle immagini, fino a 2 campi di irradiazione	92.29.00↔	Brachiterapia con radionuclidi chiusi, NAS
92.26.11↔	Terapia con protoni, guidata dalle immagini, fino a 2 campi di irradiazione	92.29.09↔	Brachiterapia con radionuclidi chiusi, altro
92.26.20↔	Terapia con protoni, non guidata dalle immagini, più di 2 campi di irradiazione	92.29.11↔	Brachiterapia interstiziale con impianto di emettitori rimovibili monoplanari, basso rateo di dose
92.26.21↔	Terapia con protoni, guidata dalle immagini, più di 2 campi di irradiazione	92.29.12↔	Brachiterapia interstiziale con impianto di emettitori rimovibili monoplanari, rateo di dose pulsata (pulsed dose rate)
92.26.99↔	Teleradioterapia con altre radiazioni particellari, altro	92.29.13↔	Brachiterapia interstiziale con impianto di emettitori rimovibili monoplanari, alto rateo di dose
92.27.00↔	Impianto o inserzione di elementi radioattivi (brachiterapia con radionuclidi chiusi), superficie corporea, altra o NAS sede di applicazione	92.29.19↔	Brachiterapia interstiziale con impianto di emettitori rimovibili monoplanari, altro



92.29.21↔	Brachiterapia interstiziale con impianto volumetrico di emettitori rimovibili multiplanari, basso rateo di dose	92.30.20↔	Radioterapia stereotassica, in seduta unica: Cerebrale, radioterapia a modulazione di intensità
92.29.22↔	Brachiterapia interstiziale con impianto volumetrico di emettitori rimovibili multiplanari, rateo di dose pulsata (pulsed dose rate)	92.30.21↔	Radioterapia stereotassica, in seduta unica: Cerebrale, radioterapia ad arco a modulazione di intensità (IMAT)
92.29.23↔	Brachiterapia interstiziale con impianto volumetrico di emettitori rimovibili multiplanari, alto rateo di dose	92.30.22↔	Radioterapia stereotassica, in seduta unica: Cerebrale, guidata dalle immagini
92.29.24↔	Brachiterapia con impianto di emettitori rimovibili multiplanari, alto rateo di dose, intraoperatoria	92.30.30↔	Radioterapia stereotassica, in seduta unica: Extracerebrale, radioterapia a modulazione di intensità
92.29.29↔	Brachiterapia interstiziale con impianto volumetrico di emettitori rimovibili multiplanari, altro	92.30.31↔	Radioterapia stereotassica, in seduta unica: Extracerebrale, radioterapia ad arco a modulazione di intensità (IMAT)
92.29.31↔	Brachiterapia interstiziale con impianto di emettitori permanenti, fino a 10 sorgenti	92.30.32↔	Radioterapia stereotassica, in seduta unica: Extracerebrale, guidata dalle immagini
92.29.32↔	Brachiterapia interstiziale con impianto di emettitori permanenti, da 11 a 15 sorgenti	92.30.99↔	Radioterapia stereotassica, in seduta unica, altro
92.29.33↔	Brachiterapia interstiziale con impianto di emettitori permanenti, da 16 a 20 sorgenti	92.31.00↔	Radiochirurgia con fotoni NAS, cerebrale
92.29.34↔	Brachiterapia interstiziale con impianto di emettitori permanenti, da 21 a 25 sorgenti	92.31.10↔	Radiochirurgia con fotoni NAS, extracerebrale
92.29.35↔	Brachiterapia interstiziale con impianto di emettitori permanenti, da 26 a 30 sorgenti	92.32.00↔	Radiochirurgia con fotoni a sorgente multiple, NAS
92.29.36↔	Brachiterapia interstiziale con impianto di emettitori permanenti, da 31 a 35 sorgenti	92.32.01↔	Radiochirurgia con fotoni a sorgenti multiple: Gamma knife
92.29.37↔	Brachiterapia interstiziale con impianto di emettitori permanenti, da 36 a 40 sorgenti	92.33.00↔	Radiochirurgia con particelle, NAS
92.29.38↔	Brachiterapia interstiziale con impianto di emettitori permanenti, da 41 a 45 sorgenti	92.33.01↔	Altra radioterapia ad alto voltaggio: radioterapia stereotassica, in seduta unica, cerebrale
92.29.39↔	Brachiterapia interstiziale con impianto di emettitori permanenti, da 46 a 50 sorgenti	92.33.11↔	Altra radioterapia ad alto voltaggio: radioterapia stereotassica, in seduta unica, extracerebrale
92.29.3a↔	Brachiterapia interstiziale con impianto di emettitori permanenti, da 51 a 55 sorgenti	92.39.01↔	Altra radioterapia ad alto voltaggio, irradiazione stereotassica, frazionata, cerebrale, NAS
92.29.3b↔	Brachiterapia interstiziale con impianto di emettitori permanenti, da 56 a 60 sorgenti	92.39.11↔	Altra radioterapia ad alto voltaggio, irradiazione stereotassica, frazionata, extracerebrale, NAS
92.29.3c↔	Brachiterapia interstiziale con impianto di emettitori permanenti, da 61 a 65 sorgenti	92.39.20↔	Altra radioterapia ad alto voltaggio, irradiazione stereotassica, frazionata: Cerebrale, radioterapia a modulazione di intensità
92.29.3d↔	Brachiterapia interstiziale con impianto di emettitori permanenti, da 66 a 70 sorgenti	92.39.21↔	Altra radioterapia ad alto voltaggio, irradiazione stereotassica, frazionata: Cerebrale, radioterapia ad arco a modulazione di intensità (IMAT)
92.29.3e↔	Brachiterapia interstiziale con impianto di emettitori permanenti, da 71 sorgenti e più	92.39.22↔	Altra radioterapia ad alto voltaggio, irradiazione stereotassica, frazionata: Cerebrale, guidata dalle immagini
92.29.40↔	Brachiterapia con applicatori superficiali, NAS	92.39.29↔	Altra radioterapia ad alto voltaggio, irradiazione stereotassica, frazionata, cerebrale, altro
92.29.49↔	Brachiterapia con applicatori superficiali, altro	92.39.30↔	Altra radioterapia ad alto voltaggio, irradiazione stereotassica, frazionata: Extracerebrale, radioterapia a modulazione di intensità
92.29.51↔	Rimozione di radionuclidi chiusi o di applicatori inattivi sotto anestesia	92.39.31↔	Altra radioterapia ad alto voltaggio, irradiazione stereotassica, frazionata: Extracerebrale, radioterapia ad arco a modulazione di intensità (IMAT)
92.30.00↔	Radioterapia stereotassica, in seduta unica, NAS	92.39.32↔	Altra radioterapia ad alto voltaggio, irradiazione stereotassica, frazionata: Extracerebrale, guidata dalle immagini
92.30.01↔	Radioterapia stereotassica, in seduta unica: Cerebrale, NAS	92.39.39↔	Altra radioterapia ad alto voltaggio, irradiazione stereotassica, frazionata, extracerebrale, altro
92.30.02↔	Radioterapia stereotassica, in seduta unica: Extracerebrale, NAS	92.41↔	Radioterapia intraoperatoria con elettroni

### Procedura M10-2

92.29.32↔	Brachiterapia interstiziale con impianto di emettitori permanenti, da 11 a 15 sorgenti	92.29.39↔	Brachiterapia interstiziale con impianto di emettitori permanenti, da 46 a 50 sorgenti
92.29.33↔	Brachiterapia interstiziale con impianto di emettitori permanenti, da 16 a 20 sorgenti	92.29.3a↔	Brachiterapia interstiziale con impianto di emettitori permanenti, da 51 a 55 sorgenti
92.29.34↔	Brachiterapia interstiziale con impianto di emettitori permanenti, da 21 a 25 sorgenti	92.29.3b↔	Brachiterapia interstiziale con impianto di emettitori permanenti, da 56 a 60 sorgenti
92.29.35↔	Brachiterapia interstiziale con impianto di emettitori permanenti, da 26 a 30 sorgenti	92.29.3c↔	Brachiterapia interstiziale con impianto di emettitori permanenti, da 61 a 65 sorgenti
92.29.36↔	Brachiterapia interstiziale con impianto di emettitori permanenti, da 31 a 35 sorgenti	92.29.3d↔	Brachiterapia interstiziale con impianto di emettitori permanenti, da 66 a 70 sorgenti
92.29.37↔	Brachiterapia interstiziale con impianto di emettitori permanenti, da 36 a 40 sorgenti	92.29.3e↔	Brachiterapia interstiziale con impianto di emettitori permanenti, da 71 sorgenti e più
92.29.38↔	Brachiterapia interstiziale con impianto di emettitori permanenti, da 41 a 45 sorgenti		

### Procedura M10-3

92.27.00↔	Impianto o inserzione di elementi radioattivi (brachiterapia con radionuclidi chiusi), superficie corporea, altra o NAS sede di applicazione	92.27.22↔	Impianto o inserzione di elementi radioattivi (brachiterapia con radionuclidi chiusi), in sede intracavitaria
92.27.21↔	Impianto o inserzione di elementi radioattivi (brachiterapia con radionuclidi chiusi), superficie corporea	92.27.40↔	Impianto o inserzione di elementi radioattivi (brachiterapia con radionuclidi chiusi), intraoperatoria
		92.29.00↔	Brachiterapia con radionuclidi chiusi, NAS
		92.29.09↔	Brachiterapia con radionuclidi chiusi, altro

92.29.11↔	Brachiterapia interstiziale con impianto di emettitori rimovibili monoplanari, basso rateo di dose	92.29.23↔	Brachiterapia interstiziale con impianto volumetrico di emettitori rimovibili multiplanari, alto rateo di dose
92.29.12↔	Brachiterapia interstiziale con impianto di emettitori rimovibili monoplanari, rateo di dose pulsata (pulsed dose rate)	92.29.24↔	Brachiterapia con impianto di emettitori rimovibili multiplanari, alto rateo di dose, intraoperatoria
92.29.13↔	Brachiterapia interstiziale con impianto di emettitori rimovibili monoplanari, alto rateo di dose	92.29.29↔	Brachiterapia interstiziale con impianto volumetrico di emettitori rimovibili multiplanari, altro
92.29.19↔	Brachiterapia interstiziale con impianto di emettitori rimovibili monoplanari, altro	92.29.31↔	Brachiterapia interstiziale con impianto di emettitori permanenti, fino a 10 sorgenti
92.29.21↔	Brachiterapia interstiziale con impianto volumetrico di emettitori rimovibili multiplanari, basso rateo di dose	92.29.40↔	Brachiterapia con applicatori superficiali, NAS
92.29.22↔	Brachiterapia interstiziale con impianto volumetrico di emettitori rimovibili multiplanari, rateo di dose pulsata (pulsed dose rate)	92.29.49↔	Brachiterapia con applicatori superficiali, altro

**ADRG M11****Distruzione laser della prostata**

Procedura nella tabella M11-1

**DRG M11A****Distruzione laser della prostata e CC estremamente gravi**

PCCL &gt; 3

**DRG M11B****Distruzione laser della prostata****Procedura M11-1**

60.21.11↔	Prostatectomia transuretrale laser-indotta con contatto del laser
60.21.12↔	Prostatectomia transuretrale laser-indotta senza contatto del laser

**ADRG M37****Interventi maggiori su intestino o vescica o procedure complicanti con intervento chirurgico specifico o interventi in più tempi per malattie e disturbi dell'apparato genitale maschile**

Procedura nella tabella M37-1 o Procedure complicanti e (Definizione dei DRG (M01A o Definizione dei DRG (M01B o Definizione dei DRG (M04A o Definizione dei DRG (M05Z o Definizione dei DRG (M06Z o Definizione dei DRG (M09A o Definizione dei DRG (M10Z) o Procedura OR estesa in più tempi

**DRG M37Z****Interventi maggiori su intestino o vescica o procedure complicanti con intervento chirurgico specifico o interventi in più tempi per malattie e disturbi dell'apparato genitale maschile****Procedura M37-1**

45.61↔	Resezione segmentaria multipla dell'intestino tenue	45.77.21↔	Emicolectomia sinistra allargata, chirurgica a cielo aperto
45.62↔	Altra resezione parziale dell'intestino tenue	45.77.22↔	Emicolectomia sinistra allargata, per via laparoscopica
45.63.00↔	Rimozione totale dell'intestino tenue, NAS	45.78.11↔	Resezione segmentaria, chirurgica a cielo aperto
45.63.99↔	Rimozione totale dell'intestino tenue, altro	45.78.12↔	Resezione segmentaria, per via laparoscopica
45.70↔	Asportazione parziale dell'intestino crasso, NAS	45.78.21↔	Resezione segmentaria multipla, per via endoscopica
45.72.11↔	Resezione ileocecale	45.78.22↔	Resezione segmentaria multipla, per via laparoscopica
45.72.12↔	Resezione ileocecale, per via laparoscopica	45.79↔	Altra asportazione parziale dell'intestino crasso
45.73.11↔	Emicolectomia destra, chirurgica a cielo aperto	45.80↔	Colectomia totale, NAS
45.73.12↔	Emicolectomia destra, per via laparoscopica	45.81.11↔	Colectomia, chirurgica a cielo aperto
45.74.11↔	Resezione del colon trasverso, chirurgica a cielo aperto	45.81.12↔	Colectomia, per via laparoscopica
45.74.12↔	Resezione del colon trasverso, per via laparoscopica	45.82.11↔	Coloproctectomia, , chirurgica a cielo aperto
45.75.11↔	Emicolectomia sinistra, chirurgica a cielo aperto	45.82.12↔	Coloproctectomia, per via laparoscopica
45.75.12↔	Emicolectomia sinistra, per via laparoscopica	45.89↔	Colectomia totale, altro
45.75.21↔	Emicolectomia sinistra con sigmoidectomia, chirurgica a cielo aperto	46.12.11↔	Colostomia terminale, chirurgica a cielo aperto
45.75.22↔	Emicolectomia sinistra con sigmoidectomia, per via laparoscopica	46.12.12↔	Colostomia terminale, per via laparoscopica
45.76.00↔	Sigmoidectomia, NAS	46.15.11↔	Colostomia a doppia canna, chirurgica a cielo aperto
45.76.09↔	Sigmoidectomia, altro	46.15.12↔	Colostomia a doppia canna, per via laparoscopica
45.76.11↔	Sigmoidectomia, chirurgica a cielo aperto	46.20↔	Digiunostomia e ileostomia, NAS
45.76.21↔	Sigmoidectomia, per via laparoscopica	46.25.11↔	Digiunostomia e ileostomia terminale, chirurgica a cielo aperto
45.77.11↔	Emicolectomia destra allargata, chirurgica a cielo aperto	46.25.12↔	Digiunostomia e ileostomia terminale, per via laparoscopica
45.77.12↔	Emicolectomia destra allargata, per via laparoscopica	46.26.11↔	Digiunostomia e ileostomia a doppia canna, chirurgica a cielo aperto

46.26.12↔	Digiunostomia e ileostomia a doppia canna, per via laparoscopica	56.52.99↔	Revisione di uretero-ileostomia cutanea, altro
46.29↔	Digiunostomia e ileostomia, altro	56.71.00↔	Derivazione urinaria all'intestino, NAS
46.2a↔	Confezione di anastomosi secondo Bishop-Koop	56.71.10↔	Ureterosigmoidostomia con confezione di tasca, chirurgica a cielo aperto
46.33↔	Confezione di duodenostomia	56.71.11↔	Ureterosigmoidostomia con confezione di tasca, per via laparoscopica
46.39↔	Altra enterostomia	56.71.20↔	Conversione di altra derivazione urinaria sopravescicale in derivazione urinaria all'intestino
48.41↔	Resezione sottomucosa del retto (secondo Soave)	56.71.99↔	Derivazione urinaria all'intestino, altro
48.49↔	Altra resezione del retto con pull-through	56.72↔	Revisione di anastomosi uretero-intestinale
48.50↔	Resezione del retto senza conservazione dello sfintere, NAS	57.6x.00↔	Cistectomia parziale, NAS
48.51↔	Resezione del retto per via addominoperineale	57.6x.10↔	Cistectomia parziale, senza reimpianto ureterale, chirurgica a cielo aperto
48.53↔	Resezione del retto per via addominosacrale, sacroperineale e perineale	57.6x.11↔	Cistectomia parziale, senza reimpianto ureterale, per via laparoscopica
48.59↔	Resezione del retto senza conservazione dello sfintere, altro	57.6x.12↔	Cistectomia parziale, con reimpianto ureterale monolaterale o bilaterale, chirurgica a cielo aperto
48.65↔	Resezione del retto secondo Duhamel	57.6x.13↔	Cistectomia parziale, con reimpianto ureterale monolaterale o bilaterale, per via laparoscopica
48.66.00↔	Resezione del retto con conservazione dello sfintere, NAS	57.6x.20↔	Cistectomia parziale, resezione sovratrigonale o subtotale, senza reimpianto ureterale, chirurgica a cielo aperto
48.66.09↔	Resezione del retto con conservazione dello sfintere, altro	57.6x.21↔	Cistectomia parziale, resezione sovratrigonale o subtotale, senza reimpianto ureterale, per via laparoscopica
48.66.11↔	Resezione di anello e cilindro rettale, con anastomosi, chirurgica a cielo aperto	57.6x.22↔	Cistectomia parziale, resezione sovratrigonale o subtotale, con reimpianto ureterale monolaterale o bilaterale, chirurgica a cielo aperto
48.66.12↔	Resezione di anello e cilindro rettale, con enterostomia e chiusura a fondo cieco, chirurgica a cielo aperto	57.6x.23↔	Cistectomia parziale, resezione sovratrigonale o subtotale, con reimpianto ureterale monolaterale o bilaterale, per via laparoscopica
48.66.13↔	Resezione di anello e cilindro rettale, con anastomosi, per via laparoscopica	57.6x.99↔	Cistectomia parziale, altro
48.66.14↔	Resezione di anello e cilindro rettale, con enterostomia e chiusura a fondo cieco, per via laparoscopica	57.71.00↔	Cistectomia radicale, NAS
48.66.15↔	Resezione di anello e cilindro rettale, per via transanale	57.71.10↔	Cistectomia radicale, senza uretrectomia, nel maschio, chirurgica a cielo aperto
48.66.21↔	Resezione anteriore del retto, con anastomosi, chirurgica a cielo aperto	57.71.11↔	Cistectomia radicale, senza uretrectomia, nel maschio, per via laparoscopica
48.66.22↔	Resezione anteriore del retto, con enterostomia e chiusura a fondo cieco, chirurgica a cielo aperto	57.71.20↔	Cistectomia radicale, con uretrectomia, nel maschio, chirurgica a cielo aperto
48.66.23↔	Resezione anteriore del retto, con anastomosi, per via laparoscopica	57.71.21↔	Cistectomia radicale, con uretrectomia, nel maschio, per via laparoscopica
48.66.24↔	Resezione anteriore del retto, con enterostomia e chiusura a fondo cieco, per via laparoscopica	57.71.50↔	Cistectomia radicale, svuotamento pelvico (esenterazione) nel maschio, chirurgica a cielo aperto
48.66.25↔	Resezione anteriore del retto, per via transanale	57.71.51↔	Cistectomia radicale, svuotamento pelvico (esenterazione) nel maschio, per via laparoscopica
48.66.31↔	Resezione anteriore bassa del retto, con anastomosi, chirurgica a cielo aperto	57.71.99↔	Cistectomia radicale, altro
48.66.32↔	Resezione anteriore bassa del retto, con enterostomia e chiusura a fondo cieco, chirurgica a cielo aperto	57.79.00↔	Altra cistectomia totale, NAS
48.66.33↔	Resezione anteriore bassa del retto, con anastomosi, per via laparoscopica	57.79.10↔	Altra cistectomia totale, cistectomia semplice, nel maschio, chirurgica a cielo aperto
48.66.34↔	Resezione anteriore bassa del retto, con enterostomia e chiusura a fondo cieco, per via laparoscopica	57.79.11↔	Altra cistectomia totale, cistectomia semplice, nel maschio, per via laparoscopica
48.66.35↔	Resezione anteriore bassa del retto, con anastomosi, per via transanale	57.79.99↔	Altra cistectomia totale, altro
48.69↔	Altra resezione del retto	57.87.00↔	Ricostruzione della vescica, NAS
56.51.00↔	Confezione di uretero-ileostomia cutanea, NAS	57.87.10↔	Ricostruzione della vescica con ileo, colon o stomaco, chirurgica a cielo aperto
56.51.10↔	Confezione di uretero-ileostomia cutanea, ureteroileocutaneostomia [condotto ileale] o ureterocolocutaneostomia [condotto colon-sigmoideo], chirurgica a cielo aperto	57.87.11↔	Ricostruzione della vescica con ileo, colon o stomaco, per via laparoscopica
56.51.11↔	Confezione di uretero-ileostomia cutanea, ureteroileocutaneostomia [condotto ileale] o ureterocolocutaneostomia [condotto colon-sigmoideo], per via laparoscopica	57.87.20↔	Conversione di altra derivazione urinaria sopravescicale in neovescica, chirurgica a cielo aperto
56.51.12↔	Confezione di uretero-ileostomia cutanea, con interposizione intestinale [condotto] (derivazione urinaria non continente), per altra via	57.87.21↔	Conversione di altra derivazione urinaria sopravescicale in neovescica, per via laparoscopica
56.51.20↔	Confezione di uretero-ileostomia cutanea, conversione di altra derivazione urinaria sopravescicale in uretero-ileostomia cutanea	57.87.30↔	Cistoplastica riduttiva, chirurgica a cielo aperto
56.51.30↔	Confezione di uretero-ileostomia cutanea, con tasca intestinale (derivazione urinaria continente)	57.87.31↔	Cistoplastica riduttiva, per via laparoscopica
56.51.99↔	Confezione di uretero-ileostomia cutanea, altro	57.87.40↔	Ampliamento della vescica, chirurgica a cielo aperto
56.52.00↔	Revisione di uretero-ileostomia cutanea, NAS	57.87.41↔	Ampliamento della vescica, per via laparoscopica
56.52.10↔	Revisione di uretero-ileostomia cutanea, con interposizione intestinale [condotto]	57.87.99↔	Ricostruzione della vescica, altro
56.52.20↔	Revisione di uretero-ileostomia cutanea, con tasca intestinale (derivazione urinaria continente)		

**ADRG M60 Neoplasie maligne dell'apparato genitale maschile**

Diagnosi principale nella tabella M60-1

**DRG M60A Neoplasie maligne dell'apparato genitale maschile, più di un giorno di degenza, età < 11 anni o con CC estremamente gravi**

Durata del soggiorno &gt; 1 giorno e (Età &lt; 11 anni o PCCL &gt; 3)

**DRG M60B Neoplasie maligne dell'apparato genitale maschile, un giorno di degenza o età > 10 anni****Diagnosi principale M60-1**

C60.0	Tumore Maligno: Prepuzio	C63.9	Tumore Maligno: Organi genitali maschili non specificati
C60.1	Tumore Maligno: Glande	C76.3	Tumore maligno di altra e mal definita sede: Pelvi
C60.2	Tumore Maligno: Corpo del pene	C79.82	Tumore maligno secondario degli organi genitali
C60.8	Tumore Maligno: lesione sconfinante a più zone contigue del pene	D07.4	Carcinoma in situ: Pene
C60.9	Tumore Maligno: Pene non specificato	D07.5	Carcinoma in situ: Prostata
C61	Tumore maligno della prostata	D07.6	Carcinoma in situ: Altri e non specificati organi genitali maschili
C62.0	Tumore Maligno: Testicolo ritenuto	D40.0	Tumori di comportamento incerto o sconosciuto: Prostata
C62.1	Tumore Maligno: Testicolo	D40.1	Tumori di comportamento incerto o sconosciuto: Testicolo
C62.9	Tumore Maligno: Testicolo non specificato	D40.7	Tumori di comportamento incerto o sconosciuto: Altri organi genitali maschili
C63.0	Tumore Maligno: Epididimo	D40.9	Tumori di comportamento incerto o sconosciuto: Organo genitale maschile non specificato
C63.1	Tumore Maligno: Cordone spermatico	N42.3	Displasia della prostata
C63.2	Tumore Maligno: Scroto		
C63.7	Tumore Maligno:Altri organi genitali maschili specificati		
C63.8	Tumore Maligno: lesione sconfinante a più zone contigue di organi genitali maschili		

**ADRG M61 Iperplasia prostatica benigna**

Diagnosi principale nella tabella M61-1

**DRG M61Z Iperplasia prostatica benigna****Diagnosi principale M61-1**

N40 Iperplasia della prostata

**ADRG M62 Infezione o infiammazione dell'apparato genitale maschile**

Diagnosi principale nella tabella M62-1

**DRG M62Z Infezione o infiammazione dell'apparato genitale maschile****Diagnosi principale M62-1**

A51.0	Sifilide genitale primaria	A59.0	Tricomoniasi urogenitale
A54.0	Infezione gonococcica del tratto genitourinario inferiore senza ascesso periuretrale o delle ghiandole accessorie	A60.0	Infezione da herpes virus dei genitali e del tratto urogenitale
A54.1	Infezione gonococcica del tratto genitourinario inferiore con ascesso periuretrale e delle ghiandole accessorie	A60.1	Infezione da herpes virus della cute perianale e del retto
A54.2	Pelviperitonite gonococcica e altre forme di infezione gonococcica genitourinaria	A60.9	Infezione anogenitale da herpes virus non specificata
A55	Linfogranuloma (venereo) da Chlamydiae	A63.8	Altre malattie specificate a trasmissione prevalentemente sessuale
A56.0	Infezione da Chlamydiae del tratto genitourinario inferiore	A64	Malattia sessualmente trasmessa non specificata
A56.1	Infezione da Chlamydiae del peritoneo pelvico e di altri organi genitourinari	B26.0	Orchite parotitica {N51.1}
A56.2	Infezione da Chlamydiae del tratto genitourinario non specificata	B37.4	Candidosi di altre sedi urogenitali
A56.8	Infezione da Chlamydiae sessualmente trasmessa di altre sedi	N41.0	Prostatite acuta
A57	Ulcera (venerea) molle	N41.1	Prostatite cronica
A58	Granuloma inguinale	N41.2	Ascesso della prostata
		N41.3	Prostatocistite
		N41.8	Altre malattie infiammatorie della prostata
		N41.9	Malattia infiammatoria della prostata non specificata

N43.1	Idrocele infetto	N49.2	Disturbi infiammatori dello scroto
N45.0	Orchite, epididimite e orchio-epididimite con ascesso	N49.80	Gangrena di Fournier nell'uomo
N45.9	Orchite, epididimite e orchio-epididimite senza ascesso	N49.88	Disturbi infiammatori di altri organi specificati dell'apparato genitale maschile
N47	Ipertrafia prepuziale, fimosi e parafimosi	N49.9	Disturbo infiammatorio di organo genitale maschile non specificato
N48.1	Balanopostite	Z41.2	Circoncisione rituale o di routine
N48.2	Altri disturbi infiammatori del pene		
N48.6	Balanite xerotica obliterante		
N49.0	Disturbi infiammatori delle vescicole seminali		
N49.1	Disturbi infiammatori del cordone spermatico, della tunica vaginale e del dotto deferente		

**ADRG M64****Altre malattie dell'apparato genitale maschile o sterilizzazione maschile**

Diagnosi principale nella tabella M64-1

**DRG M64Z****Altre malattie dell'apparato genitale maschile o sterilizzazione maschile****Diagnosi M64-1**

D17.6	Tumore lipomatoso benigno del cordone spermatico	Q54.3	Ipospadi perineale
D29.0	Tumore benigno: Pene	Q54.4	Pene curvo congenito (ventrale)
D29.1	Tumore benigno: Prostata	Q54.8	Altra ipospadi
D29.2	Tumore benigno: Testicolo	Q54.9	Ipospadi non specificata
D29.3	Tumore benigno: Epididimo	Q55.0	Assenza e aplasia di testicolo
D29.4	Tumore benigno: Scroto	Q55.1	Ipoplasia testicolare e scrotale
D29.7	Tumore benigno: Altri organi genitali maschili	Q55.2	Altre malformazioni congenite del testicolo e dello scroto
D29.9	Tumore benigno: Organi genitali maschili non specificati	Q55.3	Atresia del dotto deferente
F52.2	Difetto della risposta genitale	Q55.4	Altre malformazioni congenite del dotto deferente, dell'epididimo, delle vescicole seminali e della prostata
I86.1	Varici scrotali	Q55.5	Assenza e aplasia congenite del pene
I86.2	Varici pelviche	Q55.6	Altre malformazioni congenite del pene
L29.1	Prurito scrotale	Q55.8	Altre malformazioni congenite specificate degli organi genitali maschili
L29.3	Prurito anogenitale non specificato	Q55.9	Malformazione congenita di organo genitale maschile non specificata
N42.0	Calcolo prostatico	Q64.0	Epispadi
N42.1	Congestione ed emorragia della prostata	Q96.0	Cariotipo 45,X
N42.2	Atrofia della prostata	Q96.1	Cariotipo 46,X iso (Xq)
N42.8	Altri disturbi specificati della prostata	Q96.2	Cariotipo 46,X con cromosoma sessuale anormale, eccetto iso (Xq)
N42.9	Disturbo della prostata non specificato	Q96.3	Mosaicismo, 45,X/46,XX o XY
N43.0	Idrocele incistato	Q96.4	Mosaicismo, 45,X/altra(e) linea(e) cellulare(i) con cromosoma sessuale anormale
N43.2	Altro idrocele	Q96.8	Altre varianti della sindrome di Turner
N43.3	Idrocele non specificato	Q96.9	Sindrome di Turner non specificata
N43.4	Spermatocoele	Q97.0	Cariotipo 47,XXX
N44.0	Torsione del testicolo	Q97.1	Femmina con polisomia X
N44.1	Torsione dell'idatide	Q97.2	Mosaicismo, linee con numero variabile di cromosomi X
N46	Infertilità maschile	Q97.3	Femmina con cariotipo 46,XY
N48.0	Leucoplachia del pene	Q97.8	Altre anomalie specificate dei cromosomi sessuali, fenotipo femminile
N48.30	Priapismo a basso flusso	Q97.9	Anomalia dei cromosomi sessuali non specificata, fenotipo femminile
N48.31	Priapismo ad alto flusso	Q98.0	Sindrome di Klinefelter, cariotipo 47,XXY
N48.38	Altro tipo di priapismo	Q98.1	Sindrome di Klinefelter, maschio con polisomia X
N48.39	Priapismo non specificato	Q98.2	Sindrome di Klinefelter, maschio con cariotipo 46,XX
N48.4	Impotenza di origine organica	Q98.3	Altro fenotipo maschile con cariotipo 46,XX
N48.5	Ulcera del pene	Q98.4	Sindrome di Klinefelter non specificata
N48.8	Altri disturbi del pene specificati	Q98.5	Cariotipo 47,YYY
N48.9	Disturbo del pene non specificato	Q98.6	Maschio con cromosomi sessuali strutturalmente anormali
N50.0	Atrofia di testicolo	Q98.7	Maschio con mosaicismo dei cromosomi sessuali
N50.1	Disturbi vascolari di organi genitali maschili	Q98.8	Altre anomalie specificate dei cromosomi sessuali, fenotipo maschile
N50.8	Altri disturbi specificati dell'apparato genitale maschile	Q98.9	Anomalie dei cromosomi sessuali non specificata, fenotipo maschile
N50.9	Disturbi di organi genitali maschili non specificati	Q99.8	Altre anomalie cromosomiche specificate
N99.4	Aderenze pelviperitoneali iatrogeno	R10.2	Dolore pelvico e perineale
N99.9	Disturbo genitourinario iatrogeno non specificato		
P83.5	Idrocele congenito		
Q53.0	Ectopia testicolare		
Q53.1	Mancata discesa testicolare unilaterale		
Q53.2	Mancata discesa testicolare bilaterale		
Q53.9	Mancata discesa testicolare non specificata		
Q54.0	Ipospadi balanica		
Q54.1	Ipospadi peniena		
Q54.2	Ipospadi penoscrotale		

R86.0	Risultati anormali di prelievo di campioni effettuato su organi genitali maschili: valore enzimatico anormale	S31.5	Ferita aperta di altri e non specificati organi genitali esterni
R86.1	Risultati anormali di prelievo di campioni effettuato su organi genitali maschili: valore ormonale anormale	S37.7	Traumatismo di organi multipli pelvici
R86.2	Risultati anormali di prelievo di campioni effettuato su organi genitali maschili: valore anormale di droghe, medicinali o altre sostanze biologicamente attive	S37.82	Traumatismo: Prostata
R86.3	Risultati anormali di prelievo di campioni effettuato su organi genitali maschili: valore anormale di sostanze ad uso principalmente non medico	S37.83	Traumatismo: Vescicola seminale
R86.4	Risultati anormali di prelievo di campioni effettuato su organi genitali maschili: Risultati immunologici anormali	S37.84	Traumatismo: Dotto deferente
R86.5	Risultati anormali di prelievo di campioni effettuato su organi genitali maschili: Risultati microbiologici anormali	S37.88	Traumatismo: Altri organi pelvici
R86.6	Risultati anormali di prelievo di campioni effettuato su organi genitali maschili: Risultati citologici anormali	S37.9	Traumatismo di organo pelvico o urinario non specificato
R86.7	Risultati anormali di prelievo di campioni effettuato su organi genitali maschili: risultati istologici anormali	S38.0	Traumatismo da schiacciamento di organi genitali esterni
R86.8	Risultati anormali di prelievo di campioni effettuato su organi genitali maschili: altri risultati anormali	S38.2	Amputazione traumatica di organi genitali esterni
R86.9	Risultati anormali di prelievo di campioni effettuato su organi genitali maschili: risultato anormale non precisato	S39.6	Traumatismo di organo(i) intraaddominale(i) con organo(i) intrapelvico(i)
S31.2	Ferita aperta del pene	T83.4	Complicanza meccanica di altri dispositivi protesici, impianti ed innesti dell'apparato genitale
S31.3	Ferita aperta dello scroto e dei testicoli	T83.6	Infezione e reazione infiammatoria da dispositivo protesico, impianto ed innesto dell'apparato genitale
		Z30.2	Sterilizzazione
		Z31.0	Plastica degli ovidotti o dei condotti deferenti dopo sterilizzazione precedente
		Z31.3	Altri metodi di fecondazione assistita
		Z31.4	Indagini e test correlati alla procreazione
		Z64.1	Problemi correlati a multiparità
		Z80.4	Tumore maligno degli organi genitali nell'anamnesi familiare

**ADRGs 901, 902****procedure OR non correlata**

procedure OR non correlata

**DRGs 901A, 901B, 901C, 901D, 902Z**

# **MDC 13**

Malattie e disturbi  
dell'apparato genitale  
femminile





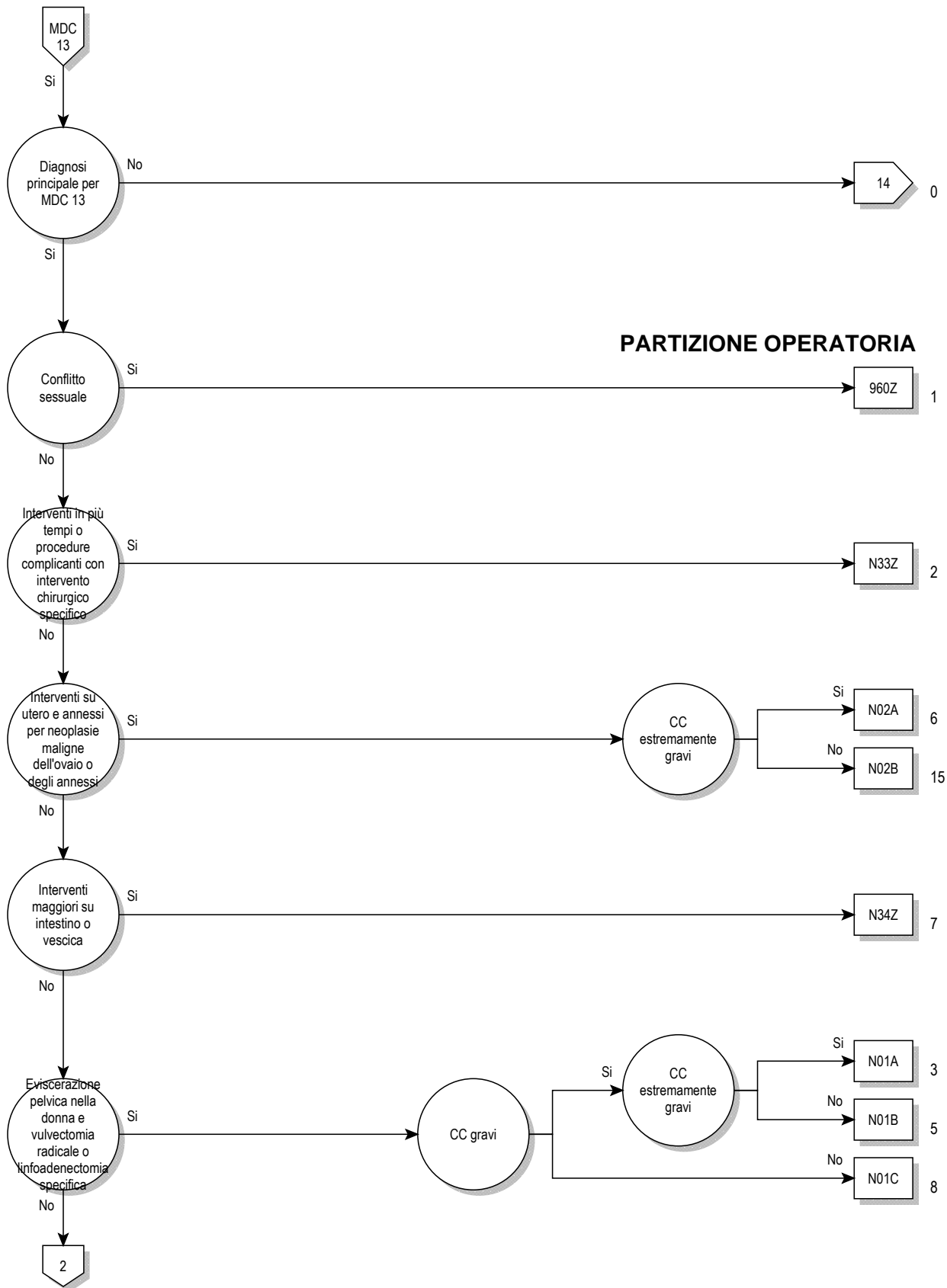

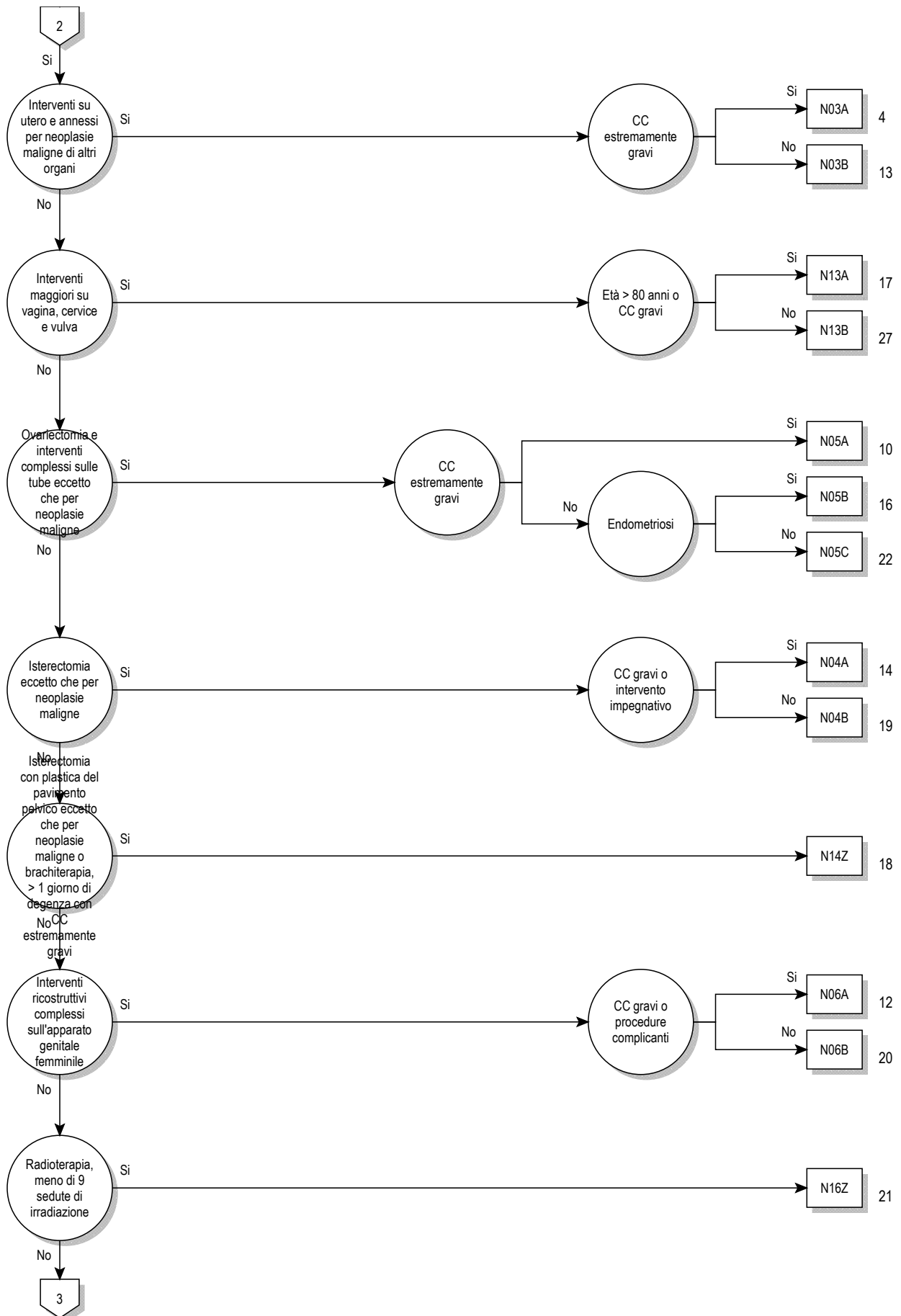

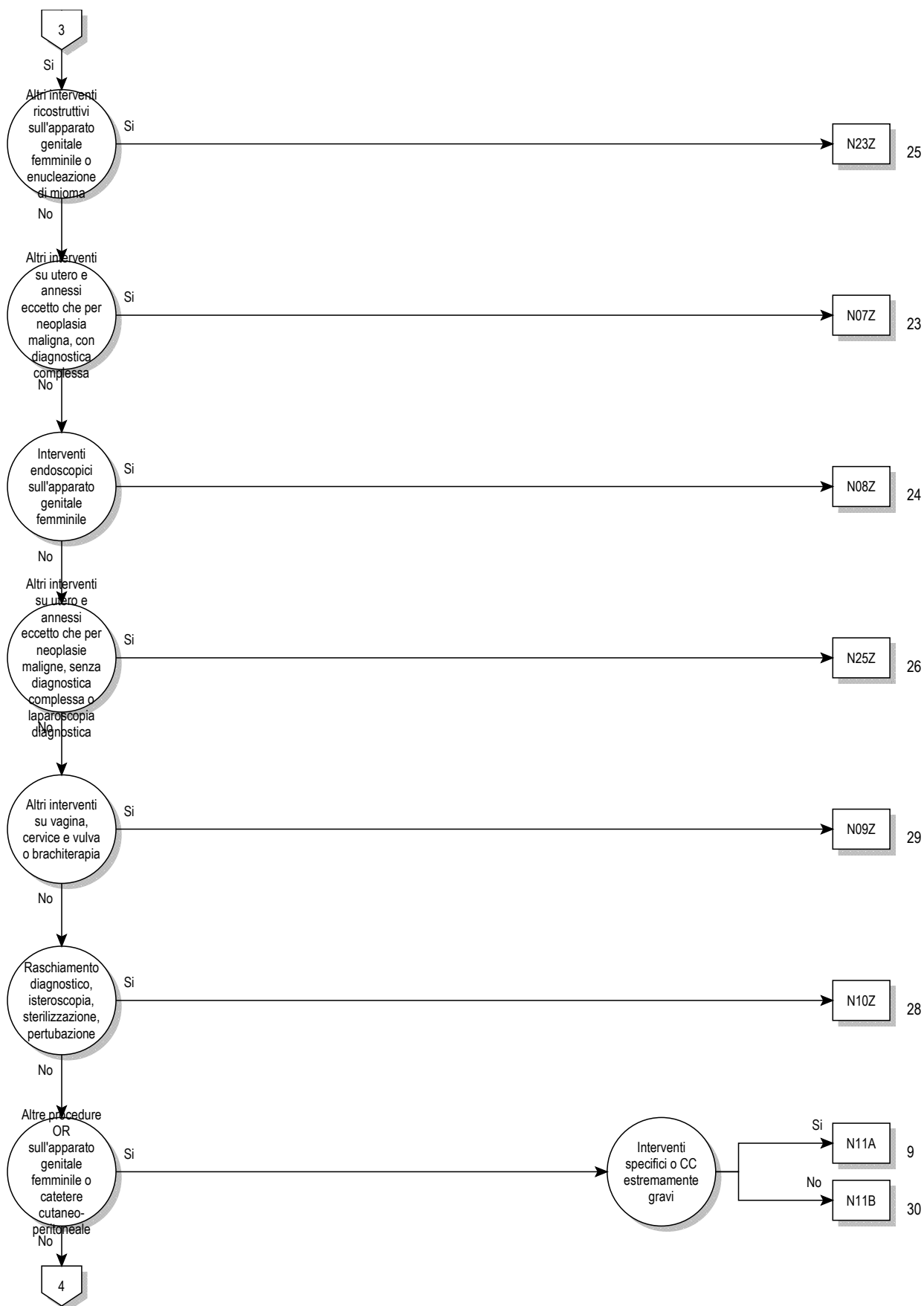

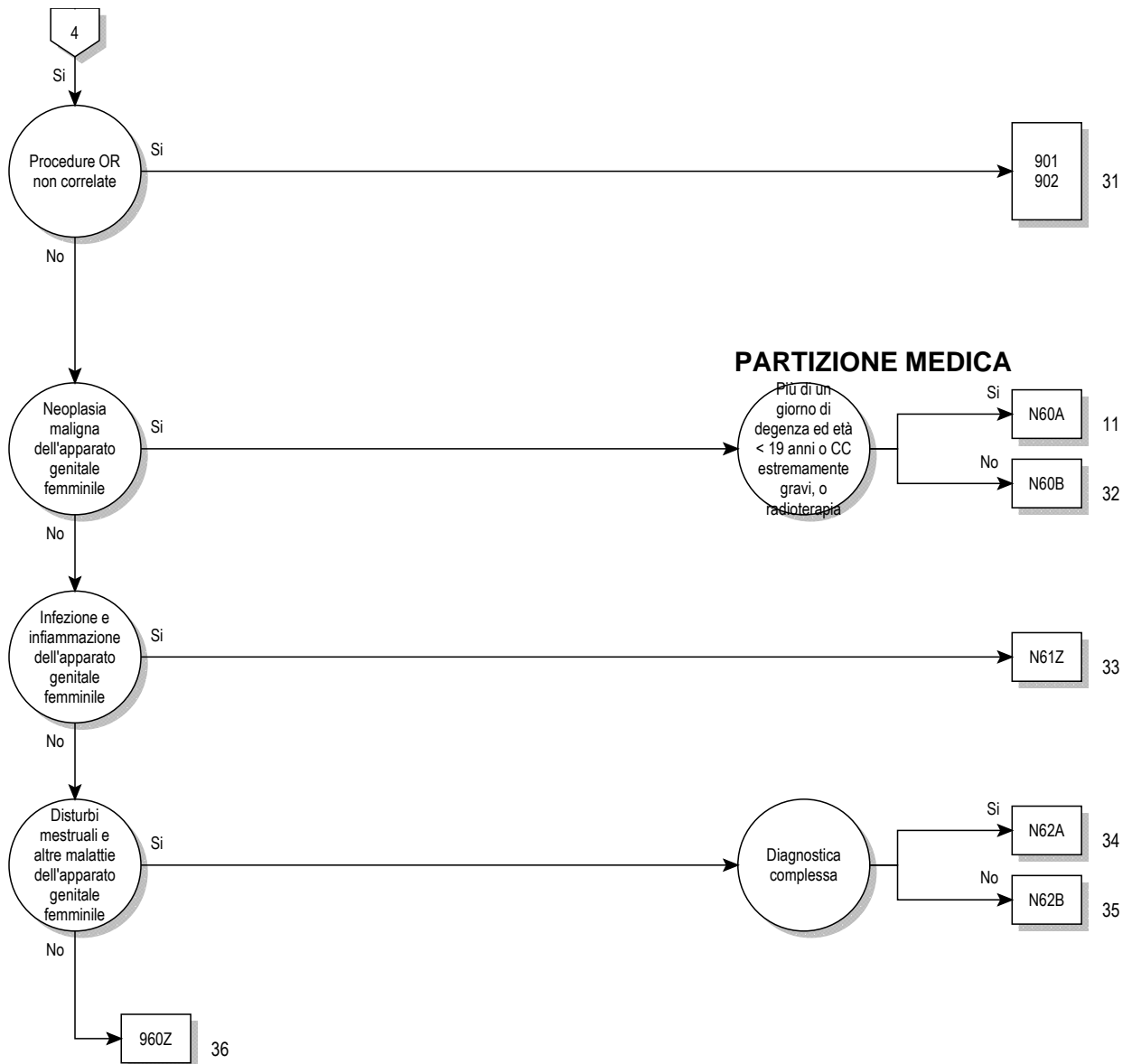

**Logica decisionale MDC 13**

Diagnosi principale nella tabella MDC13-0

**Diagnosi principale per MDC 13 (MDC13-0)**

A51.0	Sifilide genitale primaria	D07.3	Carcinoma in situ: Altri e non specificati organi genitali femminili
A54.0	Infezione gonococcica del tratto genitourinario inferiore senza ascesso periuretrale o delle ghiandole accessorie	D25.0	Leiomioma sottomucoso dell'utero
A54.1	Infezione gonococcica del tratto genitourinario inferiore con ascesso periuretrale e delle ghiandole accessorie	D25.1	Leiomioma intramurale dell'utero
A54.2	Pelviperitonite gonococcica e altre forme di infezione gonococcica genitourinaria	D25.2	Leiomioma sottosieroso dell'utero
A55	Linfogranuloma (venereo) da Chlamydiae	D25.9	Leiomioma dell'utero non specificato
A56.0	Infezione da Chlamydiae del tratto genitourinario inferiore	D26.0	Other benign neoplasm: Cervice uterina
A56.1	Infezione da Chlamydiae del peritoneo pelvico e di altri organi genitourinari	D26.1	Other benign neoplasm: Corpo dell'utero
A56.2	Infezione da Chlamydiae del tratto genitourinario non specificata	D26.7	Other benign neoplasm: Altre parti dell'utero
A56.8	Infezione da Chlamydiae sessualmente trasmessa di altre sedi	D26.9	Atri tumori benigni: Utero non specificato
A57	Ulcera (venerea) molle	D27	Tumore benigno dell'ovaio
A58	Granuloma inguinale	D28.0	Tumore benigno: Vulva
A59.0	Tricomoniiasi urogenitale	D28.1	Tumore benigno: Vagina
A60.0	Infezione da herpes virus dei genitali e del tratto urogenitale	D28.2	Tumore benigno: Tube e legamenti uterini
A60.1	Infezione da herpes virus della cute perianale e del retto	D28.7	Tumore benigno: Altri organi genitali femminili specificati
A60.9	Infezione anogenitale da herpes virus non specificata	D28.9	Tumore benigno: Organi genitali femminili non specificati
A63.8	Altre malattie specificate a trasmissione prevalentemente sessuale	D39.0	Tumori di comportamento incerto o sconosciuto: Utero
A64	Malattia sessualmente trasmessa non specificata	D39.1	Tumori di comportamento incerto o sconosciuto: Ovaio
B37.3	Candidosi della vulva e della vagina {N77.1}	D39.2	Tumori di comportamento incerto o sconosciuto: Placenta
B37.4	Candidosi di altre sedi urogenitali	D39.7	Tumori di comportamento incerto o sconosciuto: Altri organi genitali femminili
C51.0	Tumore Maligno: Grandi labbra vulvari	D39.9	Tumori di comportamento incerto o sconosciuto: Organo genitale femminile non specificato
C51.1	Tumore Maligno: Piccole labbra vulvari	E28.0	Disfunzione ovarica: Iperestrogenismo
C51.2	Tumore Maligno: Clitoride	E28.1	Disfunzione ovarica: Eccesso di androgeni
C51.8	Tumore Maligno: lesione sconfinante a più zone contigue della vulva	E28.2	Sindrome dell'ovaio policistico
C51.9	Tumore Maligno: Vulva non specificata	E28.3	Insufficienza ovarica primitiva
C52	Tumore maligno della vagina	E28.8	Altra disfunzione ovarica
C53.0	Tumore Maligno: Endocervice	E28.9	Disfunzione ovarica non specificata
C53.1	Tumore Maligno: Esocervice	E89.4	Insufficienza ovarica iatrogena
C53.8	Tumore Maligno: lesione sconfinante a più zone contigue della cervice uterina	F52.2	Difetto della risposta genitale
C53.9	Tumore Maligno: Cervice uterina non specificata	F52.5	Vaginismo non organico
C54.0	Tumore Maligno: Istmo dell'utero	I86.2	Varici pelviche
C54.1	Tumore Maligno: Endometrio	I86.3	Varici vulvari
C54.2	Tumore Maligno: Miometrio	L29.2	Prurito vulvare
C54.3	Tumore Maligno: Fondo dell'utero	L29.3	Prurito anogenitale non specificato
C54.8	Tumore Maligno: lesione sconfinante a più zone contigue del corpo dell'utero	N70.0	Salpingite ed ooforite acute
C54.9	Tumore Maligno: Corpo dell'utero non specificato	N70.1	Salpingite ed ooforite croniche
C55	Tumore maligno dell'utero, parte non specificata	N70.9	Salpingite e ooforite non specificate
C56	Tumore maligno dell'ovaio	N71.0	Malattia infiammatoria acuta dell'utero, cervice esclusa
C57.0	Tumore Maligno: Tuba di Falloppio	N71.1	Malattia infiammatoria cronica dell'utero
C57.1	Tumore Maligno: Legamento largo	N71.9	Malattia infiammatoria dell'utero non specificata
C57.2	Tumore Maligno: Legamento rotondo	N72	Malattia infiammatoria della cervice uterina
C57.3	Tumore Maligno: Parametrio	N73.0	Parametrite e infiammazione pelvica acute
C57.4	Tumore Maligno: Annessi uterini non specificati	N73.1	Parametrite e infiammazione pelvica croniche
C57.7	Tumore Maligno: Altro organo genitale femminile specificato	N73.2	Parametrite e infiammazione pelvica non specificate
C57.8	Tumore Maligno: lesione sconfinante a più zone contigue degli organi genitali femminili	N73.3	Pelviperitonite femminile acuta
C57.9	Tumore Maligno: Organi genitali femminili non specificati	N73.4	Pelviperitonite femminile cronica
C58	Tumore maligno della placenta	N73.5	Pelviperitonite femminile non specificata
C76.3	Tumore maligno di altra e mal definita sede: Pelvi	N73.6	Aderenze pelviperitoneali femminili
C79.6	Tumore maligno secondario dell'ovaio	N73.8	Altre malattie infiammatorie specificate della pelvi femminile
C79.82	Tumore maligno secondario degli organi genitali	N73.9	Malattia infiammatoria della pelvi femminile non specificata
D06.0	Carcinoma in situ: Endocervice	N74.0	Infezione tubercolare della cervice uterina {A18.1}
D06.1	Carcinoma in situ: Esocervice	N74.1	Malattia infiammatoria tubercolare della pelvi femminile {A18.1}
D06.7	Carcinoma in situ: Altre parti della cervice	N74.2	Malattia infiammatoria sifilitica della pelvi femminile {A51.4}, {A52.7}
D06.9	Carcinoma in situ: Cervice non specificata	N74.3	Malattia infiammatoria gonococcica della pelvi femminile {A54.2}
D07.0	Carcinoma in situ: Endometrio	N74.4	Malattia infiammatoria da Chlamydiae della pelvi femminile {A56.1}
D07.1	Carcinoma in situ: Vulva	N74.8	Disturbi infiammatori della pelvi femminile in altre malattie classificate altrove
D07.2	Carcinoma in situ: Vagina	N75.0	Cisti della ghiandola di Bartolino
		N75.1	Ascesso della ghiandola di Bartolino
		N75.8	Altre malattie della ghiandola di Bartolino
		N75.9	Malattia della ghiandola di Bartolino non specificata

N76.0	Colpite acuta	N86	Erosione ed ectropion della cervice uterina
N76.1	Colpite subacuta e cronica	N87.0	Displasia cervicale lieve
N76.2	Vulvite acuta	N87.1	Displasia cervicale moderata
N76.3	Vulvite subacuta e cronica	N87.2	Displasia cervicale grave non classificata altrove
N76.4	Ascesso della vulva	N87.9	Displasia della cervice dell'utero non specificata
N76.5	Ulcerazione della vagina	N88.0	Leucoplachia della cervice dell'utero
N76.6	Ulcerazione della vulva	N88.1	Lacerazione di vecchia data della cervice dell'utero
N76.80	Gangrena di Fournier nella donna	N88.2	Restringimento e stenosi della cervice uterina
N76.88	Altre infiammazioni specificate della vagina e della vulva	N88.3	Incompetenza della cervice uterina
N77.0	Ulcerazione della vulva in malattie infettive o parassitarie classificate altrove	N88.4	Allungamento ipertrofico della cervice dell'utero
N77.1	Vaginite, vulvite e vulvovaginite in malattie infettive e parassitarie classificate altrove	N88.8	Altri disturbi non infiammatori, specificati, della cervice uterina
N77.21	Stadio 1 del Graft-versus-host-disease [GVHD] cronico della regione vulvovaginale {T86.05}	N88.9	Disturbo non infiammatorio della cervice dell'utero, non specificato
N77.22	Stadio 2 del Graft-versus-host-disease [GVHD] cronico della regione vulvovaginale {T86.05}, {T86.06}	N89.0	Displasia vaginale lieve
N77.23	Stadio 3 del Graft-versus-host-disease [GVHD] cronico della regione vulvovaginale {T86.07}	N89.1	Displasia vaginale media
N77.8	Ulcerazione ed infiammazione vulvovaginali in altre malattie classificate altrove	N89.2	Displasia vaginale grave non classificata altrove
N80.0	Endometriosi dell'utero	N89.3	Displasia della vagina, non specificata
N80.1	Endometriosi dell'ovaio	N89.4	Leucoplachia della vagina
N80.2	Endometriosi della tuba di Falloppio	N89.5	Stenosi e atresia della vagina
N80.3	Endometriosi del peritoneo pelvico	N89.6	Anello imenale stretto
N80.4	Endometriosi del setto rettovaginale e della vagina	N89.7	Ematocolpo
N80.8	Altra endometriosi	N89.8	Altri, specificati, disturbi infiammatori della vagina
N80.9	Endometriosi non specificata	N89.9	Disturbo non infiammatorio della vagina, non specificato
N81.0	Uretrocele femminile	N90.0	Displasia vulvare lieve
N81.1	Cistocele	N90.1	Displasia vulvare media
N81.2	Prolasso utero-vaginale incompleto	N90.2	Displasia vulvare grave non classificata altrove
N81.3	Prolasso utero-vaginale completo	N90.3	Displasia della vulva non specificata
N81.4	Prolasso uterovaginale non specificato	N90.4	Leucoplachia della vulva
N81.5	Enterocele vaginale	N90.5	Atrofia della vulva
N81.6	Rettocele	N90.6	Ipertrafia della vulva
N81.8	Altro prolasso genitale femminile	N90.7	Cisti vulvare
N81.9	Prolasso genitale femminile non specificato	N90.8	Altri disturbi non infiammatori, specificati, della vulva e del perineo
N82.0	Fistola vescicovaginale	N90.9	Disturbo non infiammatorio della vulva e del perineo non specificato
N82.1	Altre fistole dell'apparato genitourinario femminile	N91.0	Amenorrea primaria
N82.5	Fistola genito-cutanea femminile	N91.1	Amenorrea secondaria
N82.8	Altra fistola dell'apparato genitale femminile	N91.2	Amenorrea non specificata
N82.9	Fistola dell'apparato genitale femminile non specificata	N91.3	Oligomenorrea primaria
N83.0	Cisti follicolare dell'ovaio	N91.4	Oligomenorrea secondaria
N83.1	Cisti del corpo luteo	N91.5	Oligomenorrea non specificata
N83.2	Altre e non specificate cisti dell'ovaio	N92.0	Mestruazione eccessiva e troppo frequente con ciclo regolare
N83.3	Atrofia acquisita di ovaio e di tuba di Falloppio	N92.1	Mestruazione eccessiva e troppo frequente con ciclo irregolare
N83.4	Prolasso ed ernia di ovaio e di tuba di Falloppio	N92.2	Mestruazione eccessiva alla pubertà
N83.5	Torsione di ovaio, peduncolo ovarico e tuba di Falloppio	N92.3	Sanguinamento da ovulazione
N83.6	Ematosalpinge	N92.4	Sanguinamento eccessivo in pre-menopausa
N83.7	Ematoma del legamento largo	N92.5	Altra specificata irregolarità mestruale
N83.8	Altri disturbi non infiammatori di ovaio, tuba di Falloppio e legamento largo	N92.6	Mestruazione irregolare non specificata
N83.9	Malattia non infiammatoria di ovaio, di tube di Falloppio e di legamento Largo, non specificato	N93.0	Sanguinamento postcoitale e da contatto
N84.0	Polipo del corpo dell'utero	N93.8	Altri sanguinamenti anormali uterini o vaginali specificati
N84.1	Polipo della cervice dell'utero	N93.9	Sanguinamento uterino o vaginale anormale non specificato
N84.2	Polipo della vagina	N94.0	Dolore ovulatorio
N84.3	Polipo della vulva	N94.1	Dispareunia
N84.8	Polipo di altre parti dell'apparato genitale femminile non specificato	N94.2	Vaginismo
N84.9	Polipo dell'apparato genitale femminile non specificato	N94.3	Sindrome da tensione premenstruale
N85.0	Iperplasia ghiandolare dell'endometrio	N94.4	Dismenorrea primaria
N85.1	Iperplasia adenomatosa endometriale	N94.5	Dismenorrea secondaria
N85.2	Ipertrafia dell'utero	N94.6	Dismenorrea non specificata
N85.3	Subinvoluzione dell'utero	N94.8	Altre condizioni morbose specificate associate all'apparato genitale femminile ed al ciclo mestruale
N85.4	Malposizione dell'utero	N94.9	Condizione morbosa non specificata associata all'apparato genitale femminile ed al ciclo mestruale
N85.5	Inversione dell'utero	N95.0	Sanguinamento postmenopausale
N85.6	Sinechie intrauterine	N95.1	Disturbi della menopausa e del climaterio femminile
N85.7	Ematometra	N95.2	Colpite atrofica postmenopausale
N85.8	Altri disturbi non infiammatori, specificati, dell'utero	N95.3	Disturbi associati a menopausa artificiale
N85.9	Disturbo non infiammatorio dell'utero, non specificato	N95.8	Altro disturbo, specificato, menopausale e perimenopausale
		N95.9	Disturbo menopausale e perimenopausale, non specificato
		N96	Aborto ricorrente
		N97.0	Infertilità femminile associata a assenza di ovulazione

N97.1	Infertilità femminile di origine tubarica	Q97.9	Anomalia dei cromosomi sessuali non specificata, fenotipo femminile
N97.2	Infertilità femminile di origine uterina	Q98.0	Sindrome di Klinefelter, cariotipo 47,XXY
N97.3	Infertilità femminile di origine cervicale	Q98.1	Sindrome di Klinefelter, maschio con polisomia X
N97.4	Infertilità femminile associata a fattori maschili	Q98.2	Sindrome di Klinefelter, maschio con cariotipo 46,XX
N97.8	Infertilità femminile di altra origine	Q98.3	Altro fenotipo maschile con cariotipo 46,XX
N97.9	Infertilità femminile non specificata	Q98.4	Sindrome di Klinefelter non specificata
N99.2	Aderenze post-operatorie della vagina	Q98.5	Cariotipo 47,XXY
N99.3	Prolasso della volta vaginale dopo isterectomia	Q98.6	Maschio con cromosomi sessuali strutturalmente anormali
N99.4	Aderenze pelviperitoneali iatrogene	Q98.7	Maschio con mosaicismo dei cromosomi sessuali
N99.9	Disturbo genitourinario iatrogeno non specificato	Q98.8	Altre anomalie specificate dei cromosomi sessuali, fenotipo maschile
Q50.0	Assenza congenita dell'ovaio	Q98.9	Anomalie dei cromosomi sessuali non specificata, fenotipo maschile
Q50.1	Cisti ovarica dello sviluppo	Q99.8	Altre anomalie cromosomiche specificate
Q50.2	Torsione congenita dell'ovaio	R10.2	Dolore pelvico e perineale
Q50.3	Altre malformazioni congenite dell'ovaio	R87.6	Risultati anormali di prelievo di campioni effettuato su organi genitali femminili: Risultati citologici anormali
Q50.4	Cisti embrionale della tuba di Falloppio	S31.4	Ferita aperta della vagina e della vulva
Q50.5	Cisti embrionale del legamento largo	S31.5	Ferita aperta di altri e non specificati organi genitali esterni
Q50.6	Altre malformazioni congenite delle tube di Falloppio e dei legamenti larghi	S37.4	Traumatismo dell'ovaio
Q51.0	Agenesia e aplasia dell'utero	S37.5	Traumatismo della tuba di Falloppio
Q51.1	Utero doppio con duplicazione di cervice e di vagina	S37.6	Traumatismo dell'utero
Q51.2	Altra duplicazione dell'utero	S37.7	Traumatismo di organi multipli pelvici
Q51.3	Utero bicorne	S37.88	Traumatismo: Altri organi pelvici
Q51.4	Utero unicorne	S37.9	Traumatismo di organo pelvico o urinario non specificato
Q51.5	Agenesia e aplasia della cervice uterina	S38.0	Traumatismo da schiacciamento di organi genitali esterni
Q51.6	Ciste embrionale della cervice uterina	S38.2	Amputazione traumatica di organi genitali esterni
Q51.7	Fistole congenite utero-digestive e utero-urinarie	S39.6	Traumatismo di organo(i) intraaddominale(i) con organo(i) intrapelvico(i)
Q51.8	Altre malformazioni congenite dell'utero e della cervice uterina	T19.2	Corpo estraneo nella vulva e vagina
Q51.9	Malformazione congenita dell'utero e della cervice uterina non specificata	T19.3	Corpo estraneo nell'utero [qualsiasi parte]
Q52.0	Assenza congenita della vagina	T83.3	Complicanza meccanica di dispositivo contraccettivo intrauterino
Q52.1	Vagina doppia	T83.4	Complicanza meccanica di altri dispositivi protesici, impianti ed innesti dell'apparato genitale
Q52.2	Fistola retto-vaginale congenita	T83.6	Infezione e reazione infiammatoria da dispositivo protesico, impianto ed innesto dell'apparato genitale
Q52.3	Imene imperforato	Z01.4	Esame ginecologico (generale) (di routine)
Q52.4	Altre malformazioni congenite della vagina	Z30.2	Sterilizzazione
Q52.5	Fusione delle labbra vulvari	Z31.0	Plastica degli ovidotti o dei condotti deferenti dopo sterilizzazione precedente
Q52.6	Malformazione congenita della clitoride	Z31.1	Inseminazione artificiale
Q52.7	Altre malformazioni congenite della vulva	Z31.2	Fecondazione in vitro
Q52.8	Altre malformazioni congenite specificate degli organi genitali femminili	Z31.3	Altri metodi di fecondazione assistita
Q52.9	Malformazione congenita degli organi genitali femminili non specificata	Z31.4	Indagini e test correlati alla procreazione
Q64.0	Epispadia	Z40.01	Interventi chirurgici per profilassi di fattori di rischio di neoplasie maligne: Intervento chirurgico profilattico sull'ovaio
Q96.0	Cariotipo 45,X	Z41.2	Circoncisione rituale o di routine
Q96.1	Cariotipo 46,X iso (Xq)	Z43.7	Controllo di vagina artificiale
Q96.2	Cariotipo 46,X con cromosoma sessuale anormale, eccetto iso (Xq)	Z64.1	Problemi correlati a multiparità
Q96.3	Mosaicismo, 45,X/46,XX o XY	Z80.4	Tumore maligno degli organi genitali nell'anamnesi familiare
Q96.4	Mosaicismo, 45,X/altra(e) linea(e) cellulare(i) con cromosoma sessuale anormale	Z91.70	Mutilazione genitale femminile nell'anamnesi personale, tipo non specificato
Q96.8	Altre varianti della sindrome di Turner	Z91.71	Mutilazione genitale femminile nell'anamnesi personale, tipo 1
Q96.9	Sindrome di Turner non specificata	Z91.72	Mutilazione genitale femminile nell'anamnesi personale, tipo 2
Q97.0	Cariotipo 47,XXX	Z91.73	Mutilazione genitale femminile nell'anamnesi personale, tipo 3
Q97.1	Femmina con polisomia X	Z91.74	Mutilazione genitale femminile nell'anamnesi personale, tipo 4
Q97.2	Mosaicismo, linee con numero variabile di cromosomi X		
Q97.3	Femmina con cariotipo 46,XY		
Q97.8	Altre anomalie specificate dei cromosomi sessuali, fenotipo femminile		

**ADRG N01****Eviscerazione pelvica nella donna e vulvectomia radicale o linfadenectomia specifica**

Procedura nella tabella N01-3 o Procedura nella almeno due delle tabelle N01-4, N01-5 o Diagnosi principale nella tabella N01-1 e (Procedura nella tabella N01-6 e Procedura nella tabella N01-7 o Procedura nella tabella N01-8 e Beidseitige Prozedur nella tabella N01-9) o (Diagnosi principale nella tabella N01-2 e almeno una Procedura nella tabella N01-10 o Procedura nella tabella N01-11) e Procedura nella tabella N01-12

**DRG N01A****Eviscerazione pelvica nella donna e vulvectomia radicale o linfadenectomia specifica con CC estremamente gravi**

PCCL > 2 e PCCL > 3

**DRG N01B****Eviscerazione pelvica nella donna e vulvectomia radicale o linfadenectomia specifica con CC gravi**

PCCL > 2

**DRG N01C****Eviscerazione pelvica nella donna e vulvectomia radicale o linfadenectomia specifica****Diagnosi principale N01-1**

C56 Tumore maligno dell'ovaio

**Diagnosi principale N01-2**

C56 Tumore maligno dell'ovaio  
 C57.0 Tumore Maligno: Tuba di Falloppio  
 C57.1 Tumore Maligno: Legamento largo  
 C57.2 Tumore Maligno: Legamento rotondo

C57.3 Tumore Maligno: Parametrio  
 C57.4 Tumore Maligno: Annessi uterini non specificati  
 C79.6 Tumore maligno secondario dell'ovaio  
 D39.1 Tumori di comportamento incerto o sconosciuto: Ovaio

**Procedura N01-3**

40.52.00↔	Asportazione radicale dei linfonodi periaortici, NAS	40.59.12↔	Asportazione radicale di linfonodi peribronchiali quale intervento indipendente
40.52.10↔	Asportazione radicale dei linfonodi retroperitoneali (para-aortici, paracavali) e pelvici quale intervento indipendente	40.59.19↔	Asportazione radicale di altri linfonodi quale intervento indipendente, altro
40.52.11↔	Asportazione radicale dei linfonodi retroperitoneali (para-aortici, paracavali) e pelvici nel quadro di un altro intervento	40.59.20↔	Asportazione radicale di altri linfonodi in corso di altro intervento, NAS
40.52.99↔	Asportazione radicale dei linfonodi periaortici, altro	40.59.21↔	Asportazione radicale di linfonodi mediastinici in corso di altro intervento
40.53.00↔	Asportazione radicale dei linfonodi iliaci, NAS	40.59.22↔	Asportazione radicale di linfonodi peribronchiali in corso di altro intervento
40.53.10↔	Asportazione radicale dei linfonodi iliaci quale intervento indipendente	40.59.29↔	Asportazione radicale di altri linfonodi in corso di altro intervento, altro
40.53.11↔	Asportazione radicale dei linfonodi iliaci in corso di altro intervento	40.59.99↔	Asportazione radicale di altri linfonodi, altro
40.53.99↔	Asportazione radicale dei linfonodi iliaci, altro	48.66.22↔	Resezione anteriore del retto, con enterostomia e chiusura a fondo cieco, chirurgica a cielo aperto
40.54.00↔	Dissezione radicale dei linfonodi inguinali, NAS	48.66.24↔	Resezione anteriore del retto, con enterostomia e chiusura a fondo cieco, per via laparoscopica
40.54.10↔	Dissezione radicale dei linfonodi inguinali quale intervento indipendente	48.66.32↔	Resezione anteriore bassa del retto, con enterostomia e chiusura a fondo cieco, chirurgica a cielo aperto
40.54.11↔	Dissezione radicale dei linfonodi inguinali in corso di altro intervento	48.66.34↔	Resezione anteriore bassa del retto, con enterostomia e chiusura a fondo cieco, per via laparoscopica
40.54.99↔	Dissezione radicale dei linfonodi inguinali, altro	68.8↔	Eviscerazione pelvica
40.59.00↔	Asportazione radicale di altri linfonodi, NAS	71.5↔	Vulvectomia radicale
40.59.10↔	Asportazione radicale di altri linfonodi quale intervento indipendente, NAS		
40.59.11↔	Asportazione radicale di linfonodi mediastinici quale intervento indipendente		

**Procedura N01-4**

68.61↔ Isterectomia radicale laparoscopica      68.62↔ Isterectomia radicale, chirurgica a cielo aperto

**Procedura N01-5**

40.3x.10↔	Linfadenectomia regionale quale intervento indipendente, NAS	40.3x.14↔	Linfadenectomia regionale quale intervento indipendente, inguinale, chirurgica a cielo aperto
40.3x.11↔	Linfadenectomia regionale quale intervento indipendente, cervicale	40.3x.15↔	Linfadenectomia regionale quale intervento indipendente, inguinale, per via laparoscopica
40.3x.12↔	Linfadenectomia regionale quale intervento indipendente, ascellare	40.3x.16↔	Linfadenectomia regionale quale intervento indipendente, mediastinica e peribronchiale
40.3x.13↔	Linfadenectomia regionale quale intervento indipendente, para-aortica, pelvica, otturatoria o iliaca	40.3x.19↔	Linfadenectomia regionale quale intervento indipendente, altro



40.3x.21↔	Linfadenectomia regionale in corso di altro intervento, cervicale	40.3x.25↔	Linfadenectomia regionale in corso di altro intervento, inguinale
40.3x.22↔	Linfadenectomia regionale in corso di altro intervento, ascellare	40.3x.26↔	Linfadenectomia regionale in corso di altro intervento, mediastinica e peribronchiale
40.3x.23↔	Linfadenectomia regionale in corso di altro intervento, para-aortica, pelvica o iliaca	40.3x.29↔	Linfadenectomia regionale in corso di altro intervento, altro
40.3x.24↔	Linfadenectomia regionale in corso di altro intervento, otturatoria		

### Procedura N01-6

68.60↔	Isterectomia radicale, NAS	68.64↔	Isterectomia radicale, per via vaginale con assistenza laparoscopica [LARVH]
68.61↔	Isterectomia radicale laparoscopica	68.6a↔	Isterectomia radicale, altro
68.62↔	Isterectomia radicale, chirurgica a cielo aperto		
68.63↔	Isterectomia radicale, per via vaginale		

### Procedura N01-7

54.99.31↔	Debulking per laparotomia
-----------	---------------------------

### Procedura N01-8

68.40↔	Isterectomia totale, NAS	68.44↔	Isterectomia totale, per via vaginale con assistenza laparoscopica [LAVH]
68.41↔	Isterectomia totale, per via laparoscopica	68.49↔	Isterectomia totale, altro
68.42↔	Isterectomia totale, chirurgica a cielo aperto		
68.43↔	Isterectomia totale, per via vaginale		

### Procedura N01-9

65.30↔	Ovariectomia, NAS	65.41↔	Salpingo-ovariectomia per via laparoscopica
65.31↔	Ovariectomia per via laparoscopica	65.42↔	Salpingo-ovariectomia, chirurgica a cielo aperto
65.32↔	Ovariectomia, chirurgica a cielo aperto	65.43↔	Salpingo-ovariectomia, per via vaginale
65.33↔	Ovariectomia, per via vaginale	65.44↔	Salpingo-ovariectomia, per via vaginale con assistenza laparoscopica
65.34↔	Ovariectomia, per via vaginale con assistenza laparoscopica	65.49↔	Salpingo-ovariectomia, altra
65.39↔	Ovariectomia, altra		
65.40↔	Salpingo-ovariectomia, NAS		

### Procedura N01-10

40.3x.10↔	Linfadenectomia regionale quale intervento indipendente, NAS	65.01↔	Ovariectomia per via laparoscopica
40.3x.11↔	Linfadenectomia regionale quale intervento indipendente, cervicale	65.09↔	Altra ovariectomia
40.3x.12↔	Linfadenectomia regionale quale intervento indipendente, ascellare	65.11↔	Biopsia aspirativa dell'ovaio
40.3x.13↔	Linfadenectomia regionale quale intervento indipendente, para-aortica, pelvica, otturatoria o iliaca	65.12↔	Altra biopsia dell'ovaio
40.3x.14↔	Linfadenectomia regionale quale intervento indipendente, inguinale, chirurgica a cielo aperto	65.13↔	Biopsia ovarica per via laparoscopica
40.3x.15↔	Linfadenectomia regionale quale intervento indipendente, inguinale, per via laparoscopica	65.14↔	Altre procedure diagnostiche sull'ovaio per via laparoscopica
40.3x.16↔	Linfadenectomia regionale quale intervento indipendente, mediastinica e peribronchiale	65.21↔	Marsupializzazione di cisti ovarica
40.3x.19↔	Linfadenectomia regionale quale intervento indipendente, altro	65.22↔	Resezione cuneiforme dell'ovaio
40.3x.21↔	Linfadenectomia regionale in corso di altro intervento, cervicale	65.23↔	Marsupializzazione di cisti ovarica per via laparoscopica
40.3x.22↔	Linfadenectomia regionale in corso di altro intervento, ascellare	65.24↔	Resezione cuneiforme dell'ovaio per via laparoscopica
40.3x.23↔	Linfadenectomia regionale in corso di altro intervento, para-aortica, pelvica o iliaca	65.25↔	Altra asportazione o distruzione locale dell'ovaio per via laparoscopica
40.3x.24↔	Linfadenectomia regionale in corso di altro intervento, otturatoria	65.29↔	Altra asportazione o distruzione locale dell'ovaio
40.3x.25↔	Linfadenectomia regionale in corso di altro intervento, inguinale	65.30↔	Ovariectomia, NAS
40.3x.26↔	Linfadenectomia regionale in corso di altro intervento, mediastinica e peribronchiale	65.31↔	Ovariectomia per via laparoscopica
40.3x.29↔	Linfadenectomia regionale in corso di altro intervento, altro	65.32↔	Ovariectomia, chirurgica a cielo aperto
54.23↔	Biopsia del peritoneo	65.33↔	Ovariectomia, per via vaginale
59.02↔	Altra lisi di aderenze perirenali o periureterali	65.34↔	Ovariectomia, per via vaginale con assistenza laparoscopica
59.03.00↔	Lisi di aderenze perirenali e periureterali per via laparoscopica, NAS	65.39↔	Ovariectomia, altra
59.03.10↔	Ureterolisi senza intraperitoneizzazione, per via laparoscopica	65.40↔	Salpingo-ovariectomia, NAS
59.03.11↔	Ureterolisi con intraperitoneizzazione, per via laparoscopica	65.41↔	Salpingo-ovariectomia per via laparoscopica
59.03.99↔	Lisi di aderenze perirenali e periureterali per via laparoscopica, altro	65.42↔	Salpingo-ovariectomia, chirurgica a cielo aperto
59.91↔	Asportazione di tessuti perirenali o perivescicali	65.43↔	Salpingo-ovariectomia, per via vaginale
59.92↔	Altri interventi sul tessuto perirenale o perivescicale	65.44↔	Salpingo-ovariectomia, per via vaginale con assistenza laparoscopica
		65.49↔	Salpingo-ovariectomia, altra
		65.71↔	Altra sutura semplice dell'ovaio
		65.72↔	Altra reimpianto di ovaio
		65.73↔	Altra plastica salpingo-ovarica
		65.74↔	Sutura semplice dell'ovaio per via laparoscopica
		65.75↔	Reimpianto di ovaio per via laparoscopica
		65.76↔	Plastica salpingo-ovarica per via laparoscopica
		65.79↔	Altra riparazione dell'ovaio

65.81.00↔	Lisi di aderenze di ovaio e di tuba di Falloppio per via laparoscopica, NAS	66.a2↔	Distruzione e occlusione delle tube di Falloppio, per via laparoscopica
65.81.10↔	Lisi di aderenze di ovaio e di tuba di Falloppio al peritoneo pelvico femminile, per via laparoscopica	66.a3↔	Distruzione e occlusione delle tube di Falloppio, per via vaginale
65.81.99↔	Lisi di aderenze di ovaio e di tuba di Falloppio per via laparoscopica, altro	66.a4↔	Distruzione e occlusione delle tube di Falloppio, per via vaginale con assistenza laparoscopica
65.89.00↔	Altra lisi di aderenze di ovaio e di tuba di Falloppio, NAS	66.a9↔	Distruzione e occlusione delle tube di Falloppio, altro
65.89.10↔	Altra lisi di aderenze di ovaio e di tuba di Falloppio, chirurgica a cielo aperto	66.b0↔	Asportazione e distruzione di tessuto o lesione di tuba di Falloppio, NAS
65.89.11↔	Altra lisi di aderenze di ovaio e di tuba di Falloppio, con tecnica microchirurgica	66.b1↔	Asportazione e distruzione di tessuto o lesione di tuba di Falloppio, chirurgica a cielo aperto
65.89.12↔	Altra lisi di aderenze di ovaio e di tuba di Falloppio al peritoneo pelvico femminile, chirurgica a cielo aperto	66.b2↔	Asportazione e distruzione di tessuto o lesione di tuba di Falloppio, per via vaginale
65.89.13↔	Altra lisi di aderenze di ovaio e di tuba di Falloppio al peritoneo pelvico femminile, con assistenza microchirurgica	66.b3↔	Asportazione e distruzione di tessuto o lesione di tuba di Falloppio, per via vaginale con assistenza laparoscopica
65.89.99↔	Altra lisi di aderenze di ovaio e di tuba di Falloppio, altro	66.b4↔	Asportazione e distruzione di tessuto o lesione di tuba di Falloppio, per via laparoscopica
65.92↔	Trapianto di ovaio	66.b9↔	Asportazione e distruzione di tessuto o lesione di tuba di Falloppio, altro
65.93↔	Rottura manuale di cisti ovarica	68.0↔	Isterotomia
65.94↔	Denervazione ovarica	68.13↔	Biopsia a cielo aperto dell'utero
65.95↔	Detorsione dell'ovaio	68.14↔	Biopsia a cielo aperto dei legamenti uterini
65.99↔	Altri interventi sull'ovaio	68.15↔	Biopsia dei legamenti uterini
66.00↔	Salpingotomia, NAS	68.16↔	Biopsia chiusa dell'utero
66.03↔	Salpingotomia, chirurgica a cielo aperto	68.30↔	Isterectomia subtotale, NAS
66.04↔	Salpingotomia, per via laparoscopica	68.31↔	Isterectomia subtotale, per via laparoscopica
66.05↔	Salpingotomia, per via vaginale	68.32↔	Isterectomia subtotale, chirurgica a cielo aperto
66.06↔	Salpingotomia, per via vaginale con assistenza laparoscopica	68.39↔	Isterectomia subtotale, altro
66.09↔	Salpingotomia, altro	68.40↔	Isterectomia totale, NAS
66.11.21↔	Biopsia di tuba di Falloppio, chirurgica a cielo aperto	68.41↔	Isterectomia totale, per via laparoscopica
66.11.31↔	Biopsia di tuba di Falloppio, per via laparoscopica	68.42↔	Isterectomia totale, chirurgica a cielo aperto
66.40↔	Salpingectomia, NAS	68.43↔	Isterectomia totale, per via vaginale
66.41.11↔	Salpingectomia totale, chirurgica a cielo aperto	68.44↔	Isterectomia totale, per via vaginale con assistenza laparoscopica [LAVH]
66.41.21↔	Salpingectomia totale, per via laparoscopica	68.49↔	Isterectomia totale, altro
66.41.31↔	Salpingectomia totale, per via vaginale	68.60↔	Isterectomia radicale, NAS
66.41.41↔	Salpingectomia totale, per via vaginale con assistenza laparoscopica	68.61↔	Isterectomia radicale laparoscopica
66.42.11↔	Salpingectomia parziale, chirurgica a cielo aperto	68.62↔	Isterectomia radicale, chirurgica a cielo aperto
66.42.21↔	Salpingectomia parziale, per via laparoscopica	68.63↔	Isterectomia radicale, per via vaginale
66.42.31↔	Salpingectomia parziale, per via vaginale	68.64↔	Isterectomia radicale, per via vaginale con assistenza laparoscopica [LARVH]
66.42.41↔	Salpingectomia parziale, per via vaginale con assistenza laparoscopica	68.6a↔	Isterectomia radicale, altro
66.49↔	Salpingectomia, altro	69.23↔	Riparazione vaginale di inversione cronica dell'utero
66.71↔	Sutura semplice di tuba di Falloppio	69.29↔	Altra riparazione dell'utero e delle strutture di sostegno
66.72↔	Salpingo-ovariostomia	69.3↔	Denervazione uterina paracervicale
66.73↔	Salpingo-salpingostomia	69.41↔	Sutura di lacerazione dell'utero
66.74↔	Salpingo-uterostomia	69.42↔	Chiusura di fistola dell'utero
66.79.00↔	Altra riparazione di tuba di Falloppio, NAS	69.49.00↔	Altra riparazione dell'utero e metroplastica, NAS
66.79.10↔	Altra riparazione di tuba di Falloppio, chirurgica a cielo aperto (addominale)	69.49.10↔	Altra riparazione chirurgica dell'utero e metroplastica, a cielo aperto (addominale)
66.79.20↔	Altra riparazione di tuba di Falloppio, per via vaginale	69.49.20↔	Altra riparazione dell'utero e metroplastica, per via vaginale
66.79.21↔	Altra riparazione di tuba di Falloppio, per via vaginale, con assistenza laparoscopica	69.49.21↔	Altra riparazione dell'utero e metroplastica, per via vaginale, con assistenza laparoscopica
66.79.30↔	Altra riparazione di tuba di Falloppio, per via vaginale, per via laparoscopica	69.49.30↔	Altra riparazione dell'utero e metroplastica, per via laparoscopica
66.79.99↔	Altra riparazione di tuba di Falloppio, altro	69.49.99↔	Altra riparazione dell'utero e metroplastica, altro
66.93↔	Impianto o sostituzione di protesi della tuba di Falloppio	69.91↔	Inserzione di dispositivo terapeutico interno all'utero
66.94↔	Rimozione di protesi della tuba di Falloppio	69.93↔	Inserzione di laminaria
66.95↔	Insufflazione di sostanze terapeutiche nella tuba di Falloppio	69.98↔	Altri interventi sulle strutture di supporto dell'utero
66.96↔	Dilatazione delle tube di Falloppio	69.99↔	Altri interventi sulla cervice e sull'utero
66.97↔	Innesto di fimbrie nella parete uterina	70.23↔	Biopsia del cul-de-sac
66.99↔	Altri interventi sulla tuba di Falloppio	75.50↔	Riparazione di lacerazione ostetrica recente dell'utero, NAS
66.a0↔	Distruzione e occlusione delle tube di Falloppio, NAS	75.52↔	Riparazione di lacerazione ostetrica recente del corpo dell'utero
66.a1↔	Distruzione e occlusione delle tube di Falloppio, chirurgica a cielo aperto		

## Procedura N01-11

45.61↔	Resezione segmentaria multipla dell'intestino tenue	45.72.11↔	Resezione ileocecale
45.62↔	Altra resezione parziale dell'intestino tenue	45.72.12↔	Resezione ileocecale, per via laparoscopica
45.63.00↔	Rimozione totale dell'intestino tenue, NAS	45.73.11↔	Emicolectomia destra, chirurgica a cielo aperto
45.63.99↔	Rimozione totale dell'intestino tenue, altro	45.73.12↔	Emicolectomia destra, per via laparoscopica
45.70↔	Asportazione parziale dell'intestino crasso, NAS	45.74.11↔	Resezione del colon trasverso, chirurgica a cielo aperto

45.74.12↔	Resezione del colon trasverso, per via laparoscopica	56.51.11↔	Confezione di uretero-ileostomia cutanea, ureteroileocutaneostomia [condotto ileale] o ureterocolocutaneostomia [condotto colon-sigmoideo], per via laparoscopica
45.75.11↔	Emicolectomia sinistra, chirurgica a cielo aperto	56.51.12↔	Confezione di uretero-ileostomia cutanea, con interposizione intestinale [condotto] (derivazione urinaria non continente), per altra via
45.75.12↔	Emicolectomia sinistra, per via laparoscopica	56.51.20↔	Confezione di uretero-ileostomia cutanea, conversione di altra derivazione urinaria sopravescicale in uretero-ileostomia cutanea
45.75.21↔	Emicolectomia sinistra con sigmoidectomia, chirurgica a cielo aperto	56.51.30↔	Confezione di uretero-ileostomia cutanea, con tasca intestinale (derivazione urinaria continente)
45.75.22↔	Emicolectomia sinistra con sigmoidectomia, per via laparoscopica	56.51.99↔	Confezione di uretero-ileostomia cutanea, altro
45.76.00↔	Sigmoidectomia, NAS	56.52.00↔	Revisione di uretero-ileostomia cutanea, NAS
45.76.09↔	Sigmoidectomia, altro	56.52.10↔	Revisione di uretero-ileostomia cutanea, con interposizione intestinale [condotto]
45.76.11↔	Sigmoidectomia, chirurgica a cielo aperto	56.52.20↔	Revisione di uretero-ileostomia cutanea, con tasca intestinale (derivazione urinaria continente)
45.76.21↔	Sigmoidectomia, per via laparoscopica	56.52.99↔	Revisione di uretero-ileostomia cutanea, altro
45.77.11↔	Emicolectomia destra allargata, chirurgica a cielo aperto	56.71.00↔	Derivazione urinaria all'intestino, NAS
45.77.12↔	Emicolectomia destra allargata, per via laparoscopica	56.71.10↔	Ureterosigmoidostomia con confezione di tasca, chirurgica a cielo aperto
45.77.21↔	Emicolectomia sinistra allargata, chirurgica a cielo aperto	56.71.11↔	Ureterosigmoidostomia con confezione di tasca, per via laparoscopica
45.77.22↔	Emicolectomia sinistra allargata, per via laparoscopica	56.71.20↔	Conversione di altra derivazione urinaria sopravescicale in derivazione urinaria all'intestino
45.78.11↔	Resezione segmentaria, chirurgica a cielo aperto	56.71.99↔	Derivazione urinaria all'intestino, altro
45.78.12↔	Resezione segmentaria, per via laparoscopica	56.72↔	Revisione di anastomosi ureterointestinale
45.78.21↔	Resezione segmentaria multipla, per via endoscopica	57.6x.00↔	Cistectomia parziale, NAS
45.78.22↔	Resezione segmentaria multipla, per via laparoscopica	57.6x.10↔	Cistectomia parziale, senza reimpianto ureterale, chirurgica a cielo aperto
45.79↔	Altra asportazione parziale dell'intestino crasso	57.6x.11↔	Cistectomia parziale, senza reimpianto ureterale, per via laparoscopica
45.80↔	Colectomia totale, NAS	57.6x.12↔	Cistectomia parziale, con reimpianto ureterale monolaterale o bilaterale, chirurgica a cielo aperto
45.81.11↔	Colectomia, chirurgica a cielo aperto	57.6x.13↔	Cistectomia parziale, con reimpianto ureterale monolaterale o bilaterale, per via laparoscopica
45.81.12↔	Colectomia, per via laparoscopica	57.6x.20↔	Cistectomia parziale, resezione sovratrigonale o subtotale, senza reimpianto ureterale, chirurgica a cielo aperto
45.82.11↔	Coloproctectomia, , chirurgica a cielo aperto	57.6x.21↔	Cistectomia parziale, resezione sovratrigonale o subtotale, senza reimpianto ureterale, per via laparoscopica
45.82.12↔	Coloproctectomia, per via laparoscopica	57.6x.22↔	Cistectomia parziale, resezione sovratrigonale o subtotale, con reimpianto ureterale monolaterale o bilaterale, chirurgica a cielo aperto
45.89↔	Colectomia totale, altro	57.6x.23↔	Cistectomia parziale, resezione sovratrigonale o subtotale, con reimpianto ureterale monolaterale o bilaterale, per via laparoscopica
48.41↔	Resezione sottomucosa del retto (secondo Soave)	57.6x.99↔	Cistectomia parziale, altro
48.49↔	Altra resezione del retto con pull-through	57.71.00↔	Cistectomia radicale, NAS
48.50↔	Resezione del retto senza conservazione dello sfintere, NAS	57.71.10↔	Cistectomia radicale, senza uretrectomia, nel maschio, chirurgica a cielo aperto
48.51↔	Resezione del retto per via addominoperineale	57.71.11↔	Cistectomia radicale, senza uretrectomia, nel maschio, per via laparoscopica
48.53↔	Resezione del retto per via addominosacrale, sacroperineale e perineale	57.71.20↔	Cistectomia radicale, con uretrectomia, nel maschio, chirurgica a cielo aperto
48.59↔	Resezione del retto senza conservazione dello sfintere, altro	57.71.21↔	Cistectomia radicale, con uretrectomia, nel maschio, per via laparoscopica
48.65↔	Resezione del retto secondo Duhamel	57.71.30↔	Cistectomia radicale, senza uretrectomia, nella donna, chirurgica a cielo aperto
48.66.00↔	Resezione del retto con conservazione dello sfintere, NAS	57.71.31↔	Cistectomia radicale, senza uretrectomia, nella donna, per via laparoscopica
48.66.09↔	Resezione del retto con conservazione dello sfintere, altro	57.71.40↔	Cistectomia radicale, con uretrectomia, nella donna, chirurgica a cielo aperto
48.66.11↔	Resezione di anello e cilindro rettale, con anastomosi, chirurgica a cielo aperto	57.71.41↔	Cistectomia radicale, con uretrectomia, nella donna, per via laparoscopica
48.66.12↔	Resezione di anello e cilindro rettale, con enterostomia e chiusura a fondo cieco, chirurgica a cielo aperto	57.71.50↔	Cistectomia radicale, svuotamento pelvico (esenterazione) nel maschio, chirurgica a cielo aperto
48.66.13↔	Resezione di anello e cilindro rettale, con anastomosi, per via laparoscopica	57.71.51↔	Cistectomia radicale, svuotamento pelvico (esenterazione) nel maschio, per via laparoscopica
48.66.14↔	Resezione di anello e cilindro rettale, con enterostomia e chiusura a fondo cieco, per via laparoscopica	57.71.99↔	Cistectomia radicale, altro
48.66.15↔	Resezione di anello e cilindro rettale, per via transanale	57.79.00↔	Altra cistectomia totale, NAS
48.66.21↔	Resezione anteriore del retto, con anastomosi, chirurgica a cielo aperto	57.79.10↔	Altra cistectomia totale, cistectomia semplice, nel maschio, chirurgica a cielo aperto
48.66.22↔	Resezione anteriore del retto, con enterostomia e chiusura a fondo cieco, chirurgica a cielo aperto		
48.66.23↔	Resezione anteriore del retto, con anastomosi, per via laparoscopica		
48.66.24↔	Resezione anteriore del retto, con enterostomia e chiusura a fondo cieco, per via laparoscopica		
48.66.25↔	Resezione anteriore del retto, per via transanale		
48.66.31↔	Resezione anteriore bassa del retto, con anastomosi, chirurgica a cielo aperto		
48.66.32↔	Resezione anteriore bassa del retto, con enterostomia e chiusura a fondo cieco, chirurgica a cielo aperto		
48.66.33↔	Resezione anteriore bassa del retto, con anastomosi, per via laparoscopica		
48.66.34↔	Resezione anteriore bassa del retto, con enterostomia e chiusura a fondo cieco, per via laparoscopica		
48.66.35↔	Resezione anteriore bassa del retto, con anastomosi, per via transanale		
48.69↔	Altra resezione del retto		
56.51.00↔	Confezione di uretero-ileostomia cutanea, NAS		
56.51.10↔	Confezione di uretero-ileostomia cutanea, ureteroileocutaneostomia [condotto ileale] o ureterocolocutaneostomia [condotto colon-sigmoideo], chirurgica a cielo aperto		

57.79.11↔	Altra cistectomia totale, cistectomia semplice, nel maschio, per via laparoscopica	57.87.20↔	Conversione di altra derivazione urinaria sopravvescicale in neovescica, chirurgica a cielo aperto
57.79.20↔	Altra cistectomia totale, cistectomia semplice, nella donna, chirurgica a cielo aperto	57.87.21↔	Conversione di altra derivazione urinaria sopravvescicale in neovescica, per via laparoscopica
57.79.21↔	Altra cistectomia totale, cistectomia semplice, nella donna, per via laparoscopica	57.87.30↔	Cistoplastica riduttiva, chirurgica a cielo aperto
57.79.99↔	Altra cistectomia totale, altro	57.87.31↔	Cistoplastica riduttiva, per via laparoscopica
57.87.00↔	Ricostruzione della vescica, NAS	57.87.40↔	Ampliamento della vescica, chirurgica a cielo aperto
57.87.10↔	Ricostruzione della vescica con ileo, colon o stomaco, chirurgica a cielo aperto	57.87.41↔	Ampliamento della vescica, per via laparoscopica
57.87.11↔	Ricostruzione della vescica con ileo, colon o stomaco, per via laparoscopica	57.87.99↔	Ricostruzione della vescica, altro

### Procedura N01-12

40.3x.10↔	Linfadenectomia regionale quale intervento indipendente, NAS	40.53.00↔	Asportazione radicale dei linfonodi iliaci, NAS
40.3x.11↔	Linfadenectomia regionale quale intervento indipendente, cervicale	40.53.10↔	Asportazione radicale dei linfonodi iliaci quale intervento indipendente
40.3x.12↔	Linfadenectomia regionale quale intervento indipendente, ascellare	40.53.11↔	Asportazione radicale dei linfonodi iliaci in corso di altro intervento
40.3x.13↔	Linfadenectomia regionale quale intervento indipendente, para-aortica, pelvica, otturatoria o iliaca	40.53.99↔	Asportazione radicale dei linfonodi iliaci, altro
40.3x.14↔	Linfadenectomia regionale quale intervento indipendente, inguinale, chirurgica a cielo aperto	40.54.00↔	Dissezione radicale dei linfonodi inguinali, NAS
40.3x.15↔	Linfadenectomia regionale quale intervento indipendente, inguinale, per via laparoscopica	40.54.10↔	Dissezione radicale dei linfonodi inguinali quale intervento indipendente
40.3x.16↔	Linfadenectomia regionale quale intervento indipendente, mediastinica e peribronchiale	40.54.11↔	Dissezione radicale dei linfonodi inguinali in corso di altro intervento
40.3x.19↔	Linfadenectomia regionale quale intervento indipendente, altro	40.54.99↔	Dissezione radicale dei linfonodi inguinali, altro
40.3x.21↔	Linfadenectomia regionale in corso di altro intervento, cervicale	40.59.00↔	Asportazione radicale di altri linfonodi, NAS
40.3x.22↔	Linfadenectomia regionale in corso di altro intervento, ascellare	40.59.10↔	Asportazione radicale di altri linfonodi quale intervento indipendente, NAS
40.3x.23↔	Linfadenectomia regionale in corso di altro intervento, para-aortica, pelvica o iliaca	40.59.11↔	Asportazione radicale di linfonodi mediastinici quale intervento indipendente
40.3x.24↔	Linfadenectomia regionale in corso di altro intervento, otturatoria	40.59.12↔	Asportazione radicale di linfonodi peribronchiali quale intervento indipendente
40.3x.25↔	Linfadenectomia regionale in corso di altro intervento, inguinale	40.59.19↔	Asportazione radicale di altri linfonodi quale intervento indipendente, altro
40.3x.26↔	Linfadenectomia regionale in corso di altro intervento, mediastinica e peribronchiale	40.59.20↔	Asportazione radicale di altri linfonodi in corso di altro intervento, NAS
40.3x.29↔	Linfadenectomia regionale in corso di altro intervento, altro	40.59.21↔	Asportazione radicale di linfonodi mediastinici in corso di altro intervento
40.52.00↔	Asportazione radicale dei linfonodi periaortici, NAS	40.59.22↔	Asportazione radicale di linfonodi peribronchiali in corso di altro intervento
40.52.10↔	Asportazione radicale dei linfonodi retroperitoneali (para-aortici, paracavali) e pelvici quale intervento indipendente	40.59.29↔	Asportazione radicale di altri linfonodi in corso di altro intervento, altro
40.52.11↔	Asportazione radicale dei linfonodi retroperitoneali (para-aortici, paracavali) e pelvici nel quadro di un altro intervento	40.59.99↔	Asportazione radicale di altri linfonodi, altro
40.52.99↔	Asportazione radicale dei linfonodi periaortici, altro		

### ADRG N02

#### Interventi su utero e annessi per neoplasie maligne dell'ovaio e degli annessi

Diagnosi principale nella tabella N02-1 e almeno una Procedura nella tabella N02-2

### DRG N02A

#### Interventi su utero e annessi per neoplasie maligne dell'ovaio o degli annessi, con CC estremamente gravi

PCCL > 3

### DRG N02B

#### Interventi su utero e annessi per neoplasie maligne dell'ovaio e degli annessi

#### Diagnosi principale N02-1

C56	Tumore maligno dell'ovaio	C57.3	Tumore Maligno: Parametrio
C57.0	Tumore Maligno: Tuba di Falloppio	C57.4	Tumore Maligno: Annessi uterini non specificati
C57.1	Tumore Maligno: Legamento largo	C79.6	Tumore maligno secondario dell'ovaio
C57.2	Tumore Maligno: Legamento rotondo	D39.1	Tumori di comportamento incerto o sconosciuto: Ovaio

**Procedura N02-2**

40.3x.10↔	Linfadenectomia regionale quale intervento indipendente, NAS	65.81.10↔	Lisi di aderenze di ovaio e di tuba di Falloppio al peritoneo pelvico femminile, per via laparoscopica
40.3x.11↔	Linfadenectomia regionale quale intervento indipendente, cervicale	65.81.99↔	Lisi di aderenze di ovaio e di tuba di Falloppio per via laparoscopica, altro
40.3x.12↔	Linfadenectomia regionale quale intervento indipendente, ascellare	65.89.00↔	Altra lisi di aderenze di ovaio e di tuba di Falloppio, NAS
40.3x.13↔	Linfadenectomia regionale quale intervento indipendente, para-aortica, pelvica, otturatoria o iliaca	65.89.10↔	Altra lisi di aderenze di ovaio e di tuba di Falloppio, chirurgica a cielo aperto
40.3x.14↔	Linfadenectomia regionale quale intervento indipendente, inguinale, chirurgica a cielo aperto	65.89.11↔	Altra lisi di aderenze di ovaio e di tuba di Falloppio, con tecnica microchirurgica
40.3x.15↔	Linfadenectomia regionale quale intervento indipendente, inguinale, per via laparoscopica	65.89.12↔	Altra lisi di aderenze di ovaio e di tuba di Falloppio al peritoneo pelvico femminile, chirurgica a cielo aperto
40.3x.16↔	Linfadenectomia regionale quale intervento indipendente, mediastinica e peribronchiale	65.89.13↔	Altra lisi di aderenze di ovaio e di tuba di Falloppio al peritoneo pelvico femminile, con assistenza microchirurgica
40.3x.19↔	Linfadenectomia regionale quale intervento indipendente, altro	65.89.99↔	Altra lisi di aderenze di ovaio e di tuba di Falloppio, altro
40.3x.21↔	Linfadenectomia regionale in corso di altro intervento, cervicale	65.92↔	Trapianto di ovaio
40.3x.22↔	Linfadenectomia regionale in corso di altro altro intervento, ascellare	65.93↔	Rottura manuale di cisti ovarica
40.3x.23↔	Linfadenectomia regionale in corso di altro intervento, para-aortica, pelvica o iliaca	65.94↔	Denervazione ovarica
40.3x.24↔	Linfadenectomia regionale in corso di altro intervento, otturatoria	65.95↔	Detorsione dell'ovaio
40.3x.25↔	Linfadenectomia regionale in corso di altro intervento, inguinale	65.99↔	Altri interventi sull'ovaio
40.3x.26↔	Linfadenectomia regionale in corso di altro intervento, mediastinica e peribronchiale	66.00↔	Salpingotomia, NAS
40.3x.29↔	Linfadenectomia regionale in corso di altro intervento, altro	66.03↔	Salpingotomia, chirurgica a cielo aperto
54.23↔	Biopsia del peritoneo	66.04↔	Salpingotomia, per via laparoscopica
59.02↔	Altra lisi di aderenze perirenali o periureterali	66.05↔	Salpingotomia, per via vaginale
59.03.00↔	Lisi di aderenze perirenali e periureterali per via laparoscopica, NAS	66.06↔	Salpingotomia, per via vaginale con assistenza laparoscopica
59.03.10↔	Ureterolisi senza intraperitoneizzazione, per via laparoscopica	66.09↔	Salpingotomia, altro
59.03.11↔	Ureterolisi con intraperitoneizzazione, per via laparoscopica	66.11.21↔	Biopsia di tuba di Falloppio, chirurgica a cielo aperto
59.03.99↔	Lisi di aderenze perirenali e periureterali per via laparoscopica, altro	66.11.31↔	Biopsia di tuba di Falloppio, per via laparoscopica
59.91↔	Asportazione di tessuti perirenali o perivescicali	66.40↔	Salpingectomia, NAS
59.92↔	Altri interventi sul tessuto perirenale o perivescicale	66.41.11↔	Salpingectomia totale, chirurgica a cielo aperto
65.01↔	Ovariectomia per via laparoscopica	66.41.21↔	Salpingectomia totale, per via laparoscopica
65.09↔	Altra ovariectomia	66.41.31↔	Salpingectomia totale, per via vaginale
65.11↔	Biopsia aspirativa dell'ovaio	66.41.41↔	Salpingectomia totale, per via vaginale con assistenza laparoscopica
65.12↔	Altra biopsia dell'ovaio	66.42.11↔	Salpingectomia parziale, chirurgica a cielo aperto
65.13↔	Biopsia ovarica per via laparoscopica	66.42.21↔	Salpingectomia parziale, per via laparoscopica
65.14↔	Altre procedure diagnostiche sull'ovaio per via laparoscopica	66.42.31↔	Salpingectomia parziale, per via vaginale
65.21↔	Marsupializzazione di cisti ovarica	66.42.41↔	Salpingectomia parziale, per via vaginale con assistenza laparoscopica
65.22↔	Resezione cuneiforme dell'ovaio	66.49↔	Salpingectomia, altro
65.23↔	Marsupializzazione di cisti ovarica per via laparoscopica	66.71↔	Sutura semplice di tuba di Falloppio
65.24↔	Resezione cuneiforme dell'ovaio per via laparoscopica	66.72↔	Salpingo-ovariostomia
65.25↔	Altra asportazione o distruzione locale dell'ovaio per via laparoscopica	66.73↔	Salpingo-salpingostomia
65.29↔	Altra asportazione o distruzione locale dell'ovaio	66.74↔	Salpingo-uterostomia
65.30↔	Ovariectomia, NAS	66.79.00↔	Altra riparazione di tuba di Falloppio, NAS
65.31↔	Ovariectomia per via laparoscopica	66.79.10↔	Altra riparazione di tuba di Falloppio, chirurgica a cielo aperto (addominale)
65.32↔	Ovariectomia, chirurgica a cielo aperto	66.79.20↔	Altra riparazione di tuba di Falloppio, per via vaginale
65.33↔	Ovariectomia, per via vaginale	66.79.21↔	Altra riparazione di tuba di Falloppio, per via vaginale, con assistenza laparoscopica
65.34↔	Ovariectomia, per via vaginale con assistenza laparoscopica	66.79.30↔	Altra riparazione di tuba di Falloppio, per via vaginale, per via laparoscopica
65.39↔	Ovariectomia, altra	66.79.99↔	Altra riparazione di tuba di Falloppio, altro
65.40↔	Salpingo-ovariectomia, NAS	66.93↔	Impianto o sostituzione di protesi della tuba di Falloppio
65.41↔	Salpingo-ovariectomia per via laparoscopica	66.94↔	Rimozione di protesi della tuba di Falloppio
65.42↔	Salpingo-ovariectomia, chirurgica a cielo aperto	66.95↔	Insufflazione di sostanze terapeutiche nella tuba di Falloppio
65.43↔	Salpingo-ovariectomia, per via vaginale	66.96↔	Dilatazione delle tube di Falloppio
65.44↔	Salpingo-ovariectomia, per via vaginale con assistenza laparoscopica	66.97↔	Innesto di fimbrie nella parete uterina
65.49↔	Salpingo-ovariectomia, altra	66.99↔	Altri interventi sulla tuba di Falloppio
65.71↔	Altra sutura semplice dell'ovaio	66.a0↔	Distruzione e occlusione delle tube di Falloppio, NAS
65.72↔	Altro reimpianto di ovaio	66.a1↔	Distruzione e occlusione delle tube di Falloppio, chirurgica a cielo aperto
65.73↔	Altra plastica salpingo-ovarica	66.a2↔	Distruzione e occlusione delle tube di Falloppio, per via laparoscopica
65.74↔	Sutura semplice dell'ovaio per via laparoscopica	66.a3↔	Distruzione e occlusione delle tube di Falloppio, per via vaginale
65.75↔	Reimpianto di ovaio per via laparoscopica	66.a4↔	Distruzione e occlusione delle tube di Falloppio, per via vaginale con assistenza laparoscopica
65.76↔	Plastica salpingo-ovarica per via laparoscopica	66.a9↔	Distruzione e occlusione delle tube di Falloppio, altro
65.79↔	Altra riparazione dell'ovaio	66.b0↔	Asportazione e distruzione di tessuto o lesione di tuba di Falloppio, NAS
65.81.00↔	Lisi di aderenze di ovaio e di tuba di Falloppio per via laparoscopica, NAS		

66.b1↔	Asportazione e distruzione di tessuto o lesione di tuba di Falloppio, chirurgica a cielo aperto	68.62↔	Isterectomia radicale, chirurgica a cielo aperto
66.b2↔	Asportazione e distruzione di tessuto o lesione di tuba di Falloppio, per via vaginale	68.63↔	Isterectomia radicale, per via vaginale
66.b3↔	Asportazione e distruzione di tessuto o lesione di tuba di Falloppio, per via vaginale con assistenza laparoscopica	68.64↔	Isterectomia radicale, per via vaginale con assistenza laparoscopica [LARVH]
66.b4↔	Asportazione e distruzione di tessuto o lesione di tuba di Falloppio, per via laparoscopica	68.6a↔	Isterectomia radicale, altro
66.b9↔	Asportazione e distruzione di tessuto o lesione di tuba di Falloppio, altro	69.23↔	Riparazione vaginale di inversione cronica dell'utero
68.0↔	Isterotomia	69.29↔	Altra riparazione dell'utero e delle strutture di sostegno
68.13↔	Biopsia a cielo aperto dell'utero	69.3↔	Denervazione uterina paracervicale
68.14↔	Biopsia a cielo aperto dei legamenti uterini	69.41↔	Sutura di lacerazione dell'utero
68.15↔	Biopsia dei legamenti uterini	69.42↔	Chiusura di fistola dell'utero
68.16↔	Biopsia chiusa dell'utero	69.49.00↔	Altra riparazione dell'utero e metroplastica, NAS
68.30↔	Isterectomia subtotala, NAS	69.49.10↔	Altra riparazione chirurgica dell'utero e metroplastica, a cielo aperto (addominale)
68.31↔	Isterectomia subtotala, per via laparoscopica	69.49.20↔	Altra riparazione dell'utero e metroplastica, per via vaginale
68.32↔	Isterectomia subtotala, chirurgica a cielo aperto	69.49.21↔	Altra riparazione dell'utero e metroplastica, per via vaginale, con assistenza laparoscopica
68.39↔	Isterectomia subtotala, altro	69.49.30↔	Altra riparazione dell'utero e metroplastica, per via laparoscopica
68.40↔	Isterectomia totale, NAS	69.49.99↔	Altra riparazione dell'utero e metroplastica, altro
68.41↔	Isterectomia totale, per via laparoscopica	69.91↔	Inserzione di dispositivo terapeutico interno all'utero
68.42↔	Isterectomia totale, chirurgica a cielo aperto	69.93↔	Inserzione di laminaria
68.43↔	Isterectomia totale, per via vaginale	69.98↔	Altri interventi sulle strutture di supporto dell'utero
68.44↔	Isterectomia totale, per via vaginale con assistenza laparoscopica [LAVH]	69.99↔	Altri interventi sulla cervice e sull'utero
68.49↔	Isterectomia totale, altro	70.23↔	Biopsia del cul-de-sac
68.60↔	Isterectomia radicale, NAS	75.50↔	Riparazione di lacerazione ostetrica recente dell'utero, NAS
68.61↔	Isterectomia radicale laparoscopica	75.52↔	Riparazione di lacerazione ostetrica recente del corpo dell'utero

**ADRG N03****Interventi su utero e annessi per neoplasie maligne di altri organi**

Diagnosi principale nella tabella N03-1 e almeno una Procedura nella tabella N03-2

**DRG N03A****Interventi su utero e annessi per neoplasie maligne di altri organi, con CC estremamente gravi**

PCCL &gt; 3

**DRG N03B****Interventi su utero e annessi per neoplasie maligne di altri organi****Diagnosi principale N03-1**

C51.0	Tumore Maligno: Grandi labbra vulvari	C54.9	Tumore Maligno: Corpo dell'utero non specificato
C51.1	Tumore Maligno: Piccole labbra vulvari	C55	Tumore maligno dell'utero, parte non specificata
C51.2	Tumore Maligno: Clitoride	C57.7	Tumore Maligno: Altro organo genitale femminile specificato
C51.8	Tumore Maligno: lesione sconfinante a più zone contigue della vulva	C57.8	Tumore Maligno: lesione sconfinante a più zone contigue degli organi genitali femminili
C51.9	Tumore Maligno: Vulva non specificata	C57.9	Tumore Maligno: Organi genitali femminili non specificati
C52	Tumore maligno della vagina	C58	Tumore maligno della placenta
C53.0	Tumore Maligno: Endocervice	C76.3	Tumore maligno di altra e mal definita sede: Pelvi
C53.1	Tumore Maligno: Esocervice	C79.82	Tumore maligno secondario degli organi genitali
C53.8	Tumore Maligno: lesione sconfinante a più zone contigue della cervice uterina	D39.0	Tumori di comportamento incerto o sconosciuto: Utero
C53.9	Tumore Maligno: Cervice uterina non specificata	D39.2	Tumori di comportamento incerto o sconosciuto: Placenta
C54.0	Tumore Maligno: Istmo dell'utero	D39.7	Tumori di comportamento incerto o sconosciuto: Altri organi genitali femminili
C54.1	Tumore Maligno: Endometrio	D39.9	Tumori di comportamento incerto o sconosciuto: Organo genitale femminile non specificato
C54.2	Tumore Maligno: Miometrio		
C54.3	Tumore Maligno: Fondo dell'utero		
C54.8	Tumore Maligno: lesione sconfinante a più zone contigue del corpo dell'utero		

**Procedura N03-2**

40.3x.10↔	Linfadenectomia regionale quale intervento indipendente, NAS	40.3x.13↔	Linfadenectomia regionale quale intervento indipendente, para-aortica, pelvica, otturatoria o iliaca
40.3x.11↔	Linfadenectomia regionale quale intervento indipendente, cervicale	40.3x.14↔	Linfadenectomia regionale quale intervento indipendente, inguinale, chirurgica a cielo aperto
40.3x.12↔	Linfadenectomia regionale quale intervento indipendente, ascellare		

40.3x.15↔	Linfadenectomia regionale quale intervento indipendente, inguinale, per via laparoscopica	65.89.13↔	Altra lisi di aderenze di ovaio e di tuba di Falloppio al peritoneo pelvico femminile, con assistenza microchirurgica
40.3x.16↔	Linfadenectomia regionale quale intervento indipendente, mediastinica e peribronchiale	65.89.99↔	Altra lisi di aderenze di ovaio e di tuba di Falloppio, altro
40.3x.19↔	Linfadenectomia regionale quale intervento indipendente, altro	65.92↔	Trapianto di ovaio
40.3x.21↔	Linfadenectomia regionale in corso di altro intervento, cervicale	65.93↔	Rottura manuale di cisti ovarica
40.3x.22↔	Linfadenectomia regionale in corso di altro altro intervento, ascellare	65.94↔	Denervazione ovarica
40.3x.23↔	Linfadenectomia regionale in corso di altro intervento, para-aortica, pelvica o iliaca	65.95↔	Detorsione dell'ovaio
40.3x.24↔	Linfadenectomia regionale in corso di altro intervento, otturatoria	65.99↔	Altri interventi sull'ovaio
40.3x.25↔	Linfadenectomia regionale in corso di altro intervento, inguinale	66.00↔	Salpingotomia, NAS
40.3x.26↔	Linfadenectomia regionale in corso di altro intervento, mediastinica e peribronchiale	66.03↔	Salpingotomia, chirurgica a cielo aperto
40.3x.29↔	Linfadenectomia regionale in corso di altro intervento, altro	66.04↔	Salpingotomia, per via laparoscopica
54.23↔	Biopsia del peritoneo	66.05↔	Salpingotomia, per via vaginale
59.02↔	Altra lisi di aderenze perirenali o periureterali	66.06↔	Salpingotomia, per via vaginale con assistenza laparoscopica
59.03.00↔	Lisi di aderenze perirenali e periureterali per via laparoscopica, NAS	66.09↔	Salpingotomia, altro
59.03.10↔	Ureterolisi senza intraperitoneizzazione, per via laparoscopica	66.11.21↔	Biopsia di tuba di Falloppio, chirurgica a cielo aperto
59.03.11↔	Ureterolisi con intraperitoneizzazione, per via laparoscopica	66.11.31↔	Biopsia di tuba di Falloppio, per via laparoscopica
59.03.99↔	Lisi di aderenze perirenali e periureterali per via laparoscopica, altro	66.40↔	Salpingectomia, NAS
59.91↔	Asportazione di tessuti perirenali o perivescicali	66.41.11↔	Salpingectomia totale, chirurgica a cielo aperto
59.92↔	Altri interventi sul tessuto perirenale o perivescicale	66.41.21↔	Salpingectomia totale, per via laparoscopica
65.01↔	Ovariectomia per via laparoscopica	66.41.31↔	Salpingectomia totale, per via vaginale
65.09↔	Altra ovariectomia	66.41.41↔	Salpingectomia totale, per via vaginale con assistenza laparoscopica
65.11↔	Biopsia aspirativa dell'ovaio	66.42.11↔	Salpingectomia parziale, chirurgica a cielo aperto
65.12↔	Altra biopsia dell'ovaio	66.42.21↔	Salpingectomia parziale, per via laparoscopica
65.13↔	Biopsia ovarica per via laparoscopica	66.42.31↔	Salpingectomia parziale, per via vaginale
65.14↔	Altre procedure diagnostiche sull'ovaio per via laparoscopica	66.42.41↔	Salpingectomia parziale, per via vaginale con assistenza laparoscopica
65.21↔	Marsupializzazione di cisti ovarica	66.49↔	Salpingectomia, altro
65.22↔	Resezione cuneiforme dell'ovaio	66.71↔	Sutura semplice di tuba di Falloppio
65.23↔	Marsupializzazione di cisti ovarica per via laparoscopica	66.72↔	Salpingo-ovariostomia
65.24↔	Resezione cuneiforme dell'ovaio per via laparoscopica	66.73↔	Salpingo-salpingostomia
65.25↔	Altra asportazione o distruzione locale dell'ovaio per via laparoscopica	66.74↔	Salpingo-uterostomia
65.29↔	Altra asportazione o distruzione locale dell'ovaio	66.79.00↔	Altra riparazione di tuba di Falloppio, NAS
65.30↔	Ovariectomia, NAS	66.79.10↔	Altra riparazione di tuba di Falloppio, chirurgica a cielo aperto (addominale)
65.31↔	Ovariectomia per via laparoscopica	66.79.20↔	Altra riparazione di tuba di Falloppio, per via vaginale
65.32↔	Ovariectomia, chirurgica a cielo aperto	66.79.21↔	Altra riparazione di tuba di Falloppio, per via vaginale, con assistenza laparoscopica
65.33↔	Ovariectomia, per via vaginale	66.79.30↔	Altra riparazione di tuba di Falloppio, per via vaginale, per via laparoscopica
65.34↔	Ovariectomia, per via vaginale con assistenza laparoscopica	66.79.99↔	Altra riparazione di tuba di Falloppio, altro
65.39↔	Ovariectomia, altra	66.93↔	Impianto o sostituzione di protesi della tuba di Falloppio
65.40↔	Salpingo-ovariectomia, NAS	66.94↔	Rimozione di protesi della tuba di Falloppio
65.41↔	Salpingo-ovariectomia per via laparoscopica	66.95↔	Insufflazione di sostanze terapeutiche nella tuba di Falloppio
65.42↔	Salpingo-ovariectomia, chirurgica a cielo aperto	66.96↔	Dilatazione delle tube di Falloppio
65.43↔	Salpingo-ovariectomia, per via vaginale	66.97↔	Innesto di fimbrie nella parete uterina
65.44↔	Salpingo-ovariectomia, per via vaginale con assistenza laparoscopica	66.99↔	Altri interventi sulla tuba di Falloppio
65.49↔	Salpingo-ovariectomia, altra	66.a0↔	Distruzione e occlusione delle tube di Falloppio, NAS
65.71↔	Altra sutura semplice dell'ovaio	66.a1↔	Distruzione e occlusione delle tube di Falloppio, chirurgica a cielo aperto
65.72↔	Altro reimpianto di ovaio	66.a2↔	Distruzione e occlusione delle tube di Falloppio, per via laparoscopica
65.73↔	Altra plastica salpingo-ovarica	66.a3↔	Distruzione e occlusione delle tube di Falloppio, per via vaginale
65.74↔	Sutura semplice dell'ovaio per via laparoscopica	66.a4↔	Distruzione e occlusione delle tube di Falloppio, per via vaginale con assistenza laparoscopica
65.75↔	Reimpianto di ovaio per via laparoscopica	66.a9↔	Distruzione e occlusione delle tube di Falloppio, altro
65.76↔	Plastica salpingo-ovarica per via laparoscopica	66.b0↔	Asportazione e distruzione di tessuto o lesione di tuba di Falloppio, NAS
65.79↔	Altra riparazione dell'ovaio	66.b1↔	Asportazione e distruzione di tessuto o lesione di tuba di Falloppio, chirurgica a cielo aperto
65.81.00↔	Lisi di aderenze di ovaio e di tuba di Falloppio per via laparoscopica, NAS	66.b2↔	Asportazione e distruzione di tessuto o lesione di tuba di Falloppio, per via vaginale
65.81.10↔	Lisi di aderenze di ovaio e di tuba di Falloppio al peritoneo pelvico femminile, per via laparoscopica	66.b3↔	Asportazione e distruzione di tessuto o lesione di tuba di Falloppio, per via vaginale con assistenza laparoscopica
65.81.99↔	Lisi di aderenze di ovaio e di tuba di Falloppio per via laparoscopica, altro	66.b4↔	Asportazione e distruzione di tessuto o lesione di tuba di Falloppio, per via laparoscopica
65.89.00↔	Altra lisi di aderenze di ovaio e di tuba di Falloppio, NAS	66.b9↔	Asportazione e distruzione di tessuto o lesione di tuba di Falloppio, altro
65.89.10↔	Altra lisi di aderenze di ovaio e di tuba di Falloppio, chirurgica a cielo aperto	68.0↔	Isterotomia
65.89.11↔	Altra lisi di aderenze di ovaio e di tuba di Falloppio, con tecnica microchirurgica	68.13↔	Biopsia a cielo aperto dell'utero
65.89.12↔	Altra lisi di aderenze di ovaio e di tuba di Falloppio al peritoneo pelvico femminile, chirurgica a cielo aperto	68.14↔	Biopsia a cielo aperto dei legamenti uterini

68.15↔	Biopsia dei legamenti uterini	69.29↔	Altra riparazione dell'utero e delle strutture di sostegno
68.16↔	Biopsia chiusa dell'utero	69.3↔	Denervazione uterina paracervicale
68.30↔	Isterectomia subtotale, NAS	69.41↔	Sutura di lacerazione dell'utero
68.31↔	Isterectomia subtotale, per via laparoscopica	69.42↔	Chiusura di fistola dell'utero
68.32↔	Isterectomia subtotale, chirurgica a cielo aperto	69.49.00↔	Altra riparazione dell'utero e metroplastica, NAS
68.39↔	Isterectomia subtotale, altro	69.49.10↔	Altra riparazione chirurgica dell'utero e metroplastica, a cielo aperto (addominale)
68.40↔	Isterectomia totale, NAS	69.49.20↔	Altra riparazione dell'utero e metroplastica, per via vaginale
68.41↔	Isterectomia totale, per via laparoscopica	69.49.21↔	Altra riparazione dell'utero e metroplastica, per via vaginale, con assistenza laparoscopica
68.42↔	Isterectomia totale, chirurgica a cielo aperto	69.49.30↔	Altra riparazione dell'utero e metroplastica, per via laparoscopica
68.43↔	Isterectomia totale, per via vaginale	69.49.99↔	Altra riparazione dell'utero e metroplastica, altro
68.44↔	Isterectomia totale, per via vaginale con assistenza laparoscopica [LAVH]	69.91↔	Inserzione di dispositivo terapeutico interno all'utero
68.49↔	Isterectomia totale, altro	69.93↔	Inserzione di laminaria
68.60↔	Isterectomia radicale, NAS	69.98↔	Altri interventi sulle strutture di supporto dell'utero
68.61↔	Isterectomia radicale laparoscopica	69.99↔	Altri interventi sulla cervice e sull'utero
68.62↔	Isterectomia radicale, chirurgica a cielo aperto	70.23↔	Biopsia del cul-de-sac
68.63↔	Isterectomia radicale, per via vaginale	75.50↔	Riparazione di lacerazione ostetrica recente dell'utero, NAS
68.64↔	Isterectomia radicale, per via vaginale con assistenza laparoscopica [LARVH]	75.52↔	Riparazione di lacerazione ostetrica recente del corpo dell'utero
68.6a↔	Isterectomia radicale, altro		
69.23↔	Riparazione vaginale di inversione cronica dell'utero		

**ADRG N04****Isterectomia eccetto che per neoplasie maligne**

Diagnosi principale non nella tabella N04-1 e Procedura nella tabella N04-2

**DRG N04A****Isterectomia eccetto che per neoplasie maligne, con CC gravi o intervento impegnativo**

PCCL &gt; 2 o Procedura nella tabella N04-3

**DRG N04B****Isterectomia eccetto che per neoplasie maligne****Diagnosi N04-1**

C51.0	Tumore Maligno: Grandi labbra vulvari	C57.0	Tumore Maligno: Tuba di Falloppio
C51.1	Tumore Maligno: Piccole labbra vulvari	C57.1	Tumore Maligno: Legamento largo
C51.2	Tumore Maligno: Clitoride	C57.2	Tumore Maligno: Legamento rotondo
C51.8	Tumore Maligno: lesione sconfinante a più zone contigue della vulva	C57.3	Tumore Maligno: Parametrio
C51.9	Tumore Maligno: Vulva non specificata	C57.4	Tumore Maligno: Annessi uterini non specificati
C52	Tumore maligno della vagina	C57.7	Tumore Maligno: Altro organo genitale femminile specificato
C53.0	Tumore Maligno: Endocervice	C57.8	Tumore Maligno: lesione sconfinante a più zone contigue degli organi genitali femminili
C53.1	Tumore Maligno: Esocervice	C57.9	Tumore Maligno: Organi genitali femminili non specificati
C53.8	Tumore Maligno: lesione sconfinante a più zone contigue della cervice uterina	C58	Tumore maligno della placenta
C53.9	Tumore Maligno: Cervice uterina non specificata	C76.3	Tumore maligno di altra e mal definita sede: Pelvi
C54.0	Tumore Maligno: Istmo dell'utero	C79.6	Tumore maligno secondario dell'ovaio
C54.1	Tumore Maligno: Endometrio	C79.82	Tumore maligno secondario degli organi genitali
C54.2	Tumore Maligno: Miometrio	D39.0	Tumori di comportamento incerto o sconosciuto: Utero
C54.3	Tumore Maligno: Fondo dell'utero	D39.1	Tumori di comportamento incerto o sconosciuto: Ovaio
C54.8	Tumore Maligno: lesione sconfinante a più zone contigue del corpo dell'utero	D39.2	Tumori di comportamento incerto o sconosciuto: Placenta
C54.9	Tumore Maligno: Corpo dell'utero non specificato	D39.7	Tumori di comportamento incerto o sconosciuto: Altri organi genitali femminili
C55	Tumore maligno dell'utero, parte non specificata	D39.9	Tumori di comportamento incerto o sconosciuto: Organo genitale femminile non specificato
C56	Tumore maligno dell'ovaio		

**Procedura N04-2**

40.3x.10↔	Linfadenectomia regionale quale intervento indipendente, NAS	40.3x.15↔	Linfadenectomia regionale quale intervento indipendente, inguinale, per via laparoscopica
40.3x.11↔	Linfadenectomia regionale quale intervento indipendente, cervicale	40.3x.16↔	Linfadenectomia regionale quale intervento indipendente, mediastinica e peribronchiale
40.3x.12↔	Linfadenectomia regionale quale intervento indipendente, ascellare	40.3x.19↔	Linfadenectomia regionale quale intervento indipendente, altro
40.3x.13↔	Linfadenectomia regionale quale intervento indipendente, para-aortica, pelvica, otturatoria o iliaca	40.3x.21↔	Linfadenectomia regionale in corso di altro intervento, cervicale
40.3x.14↔	Linfadenectomia regionale quale intervento indipendente, inguinale, chirurgica a cielo aperto	40.3x.22↔	Linfadenectomia regionale in corso di altro intervento, ascellare



40.3x.23↔	Linfadenectomia regionale in corso di altro intervento, para-aortica, pelvica o iliaca	59.91↔	Asportazione di tessuti perirenali o perivesicali
40.3x.24↔	Linfadenectomia regionale in corso di altro intervento, otturatoria	68.30↔	Isterectomia subtotale, NAS
40.3x.25↔	Linfadenectomia regionale in corso di altro intervento, inguinale	68.31↔	Isterectomia subtotale, per via laparoscopica
40.3x.26↔	Linfadenectomia regionale in corso di altro intervento, mediastinica e peribronchiale	68.32↔	Isterectomia subtotale, chirurgica a cielo aperto
40.3x.29↔	Linfadenectomia regionale in corso di altro intervento, altro	68.39↔	Isterectomia subtotale, altro
59.02↔	Altra lisi di aderenze perirenali o periureterali	68.40↔	Isterectomia totale, NAS
59.03.00↔	Lisi di aderenze perirenali e periureterali per via laparoscopica, NAS	68.41↔	Isterectomia totale, per via laparoscopica
59.03.10↔	Ureterolisi senza intraperitoneizzazione, per via laparoscopica	68.42↔	Isterectomia totale, chirurgica a cielo aperto
59.03.11↔	Ureterolisi con intraperitoneizzazione, per via laparoscopica	68.43↔	Isterectomia totale, per via vaginale
59.03.99↔	Lisi di aderenze perirenali e periureterali per via laparoscopica, altro	68.44↔	Isterectomia totale, per via vaginale con assistenza laparoscopica [LAVH]
		68.49↔	Isterectomia totale, altro

### Procedura N04-3

48.75.00↔	Proctopessia addominale, NAS	59.73.00↔	Sospensione transvaginale, NAS
48.75.09↔	Proctopessia addominale, altro	59.73.10↔	Sospensione transvaginale con fascetta alloplastica, NAS
48.75.11↔	Proctopessia addominale, chirurgica a cielo aperto	59.73.11↔	Sospensione transvaginale con fascetta alloplastica, nastro transvaginale senza tensione (TVT)
48.75.21↔	Proctopessia addominale, per via laparoscopica	59.73.12↔	Sospensione transvaginale con fascetta alloplastica, nastro transotturatorio (TOT)
48.76.00↔	Altra proctopessia, NAS	59.73.19↔	Sospensione transvaginale con fascetta alloplastica, altro
48.76.10↔	Proctopessia mediante rettotomia posteriore	59.73.99↔	Sospensione transvaginale, altro
48.76.11↔	Resezione extraanale della mucosa secondo Rehn-Delorme	59.79↔	Altra riparazione per incontinenza urinaria da stress
48.76.99↔	Altra proctopessia, altro	69.21↔	Intervento di interposizione
56.84.00↔	Chiusura di altra fistola ureterale, NAS	69.22↔	Altra sospensione uterina
56.84.10↔	Chiusura di fistola ureterointestinale, chirurgica a cielo aperto	70.4x.00↔	Obliterazione ed asportazione totale della vagina, NAS
56.84.11↔	Chiusura di fistola ureterointestinale, per via laparoscopica	70.4x.10↔	Colpectomia, subtotale
56.84.20↔	Chiusura di fistola ureterovaginale, chirurgica a cielo aperto	70.4x.20↔	Colpectomia, totale
56.84.21↔	Chiusura di fistola ureterovaginale, per via laparoscopica	70.4x.30↔	Colpectomia, allargata (radicale)
56.84.22↔	Chiusura di fistola ureterovaginale, per via vaginale	70.4x.99↔	Obliterazione ed asportazione totale della vagina, altro
56.84.99↔	Chiusura di altra fistola ureterale, altro	70.61.00↔	Costruzione della vagina, NAS
57.84.00↔	Riparazione di altra fistola della vescica, NAS	70.61.11↔	Costruzione della vagina con cute pedunculata del pene (per trasformazione di sesso)
57.84.10↔	Riparazione di fistola vescico-vaginale, chirurgica a cielo aperto (addominale)	70.61.99↔	Costruzione della vagina, altro
57.84.11↔	Riparazione di fistola vescico-vaginale, per via vaginale	70.62↔	Ricostruzione della vagina
57.84.12↔	Riparazione di fistola vescico-vaginale, transvescicale	70.63↔	Costruzione della vagina con innesto o protesi
57.84.13↔	Riparazione di fistola vescico-vaginale, per via laparoscopica	70.64↔	Ricostruzione della vagina con innesto o protesi
57.84.20↔	Riparazione di fistola vescico-cutanea, chirurgica a cielo aperto	70.72.00↔	Riparazione di fistola colon-vaginale, NAS
57.84.21↔	Riparazione di fistola vescico-cutanea, per via laparoscopica	70.72.10↔	Riparazione chirurgica di fistola colon-vaginale, a cielo aperto (addominale)
57.84.99↔	Riparazione di altra fistola della vescica, altro	70.72.20↔	Riparazione di fistola colon-vaginale, per via vaginale
57.85↔	Cistourethroplastica e chirurgia plastica del collo vescicale	70.72.30↔	Riparazione di fistola colon-vaginale, per via laparoscopica
57.89↔	Altra riparazione plastica della vescica	70.72.99↔	Riparazione di fistola colon-vaginale, altro
58.39.10↔	Altra asportazione o distruzione locale di lesione o tessuto dell'uretra, asportazione, chirurgica a cielo aperto	70.73.00↔	Riparazione di fistola retto-vaginale, NAS
58.39.99↔	Altra asportazione o distruzione locale di lesione o tessuto dell'uretra, altro	70.73.10↔	Riparazione chirurgica di fistola retto-vaginale, a cielo aperto (addominale)
58.93.11↔	Impianto di protesi di sfintere vescicale	70.73.20↔	Riparazione di fistola retto-vaginale, per via vaginale
58.94.00↔	Terapia adattabile dell'incontinenza, NAS	70.73.30↔	Riparazione di fistola retto-vaginale, per via laparoscopica
58.94.11↔	Impianto di sistema per terapia adattabile dell'incontinenza	70.73.99↔	Riparazione di fistola retto-vaginale, altro
58.94.21↔	Rimozione di sistema per terapia adattabile dell'incontinenza	70.77↔	Sospensione e fissazione della vagina
58.94.31↔	Revisione senza sostituzione di sistema per terapia adattabile dell'incontinenza	70.78↔	Sospensione e fissazione della vagina con innesto o protesi
58.94.99↔	Terapia adattabile dell'incontinenza, altro	71.73↔	Costruzione dell'introitus
59.4↔	Sospensione uretrale sovrapubica con sling	71.79↔	Altra riparazione della vulva e del perineo
59.5↔	Sospensione uretrale retropubica (Marshall)		
59.6↔	Sospensione parauretrale		
59.71↔	Intervento sul muscolo elevatore per sospensione uretrovescicale		

#### ADRG N05

### Ovariectomia e interventi complessi sulle tube eccetto che per neoplasie maligne

Diagnosi principale non nella tabella N05-1 e almeno una Procedura nella tabella N05-3

#### DRG N05A

### Ovariectomia e interventi complessi sulle tube eccetto che per neoplasie maligne, con CC gravi

PCCL > 3

**DRG N05B****Ovariectomia e interventi complessi sulle tube eccetto che per neoplasie maligne, per endometriosi**

Diagnosi nella tabella N05-2

**DRG N05C****Ovariectomia e interventi complessi sulle tube eccetto che per neoplasie maligne****Diagnosi N05-1**

C51.0	Tumore Maligno: Grandi labbra vulvari	C57.0	Tumore Maligno: Tuba di Falloppio
C51.1	Tumore Maligno: Piccole labbra vulvari	C57.1	Tumore Maligno: Legamento largo
C51.2	Tumore Maligno: Clitoride	C57.2	Tumore Maligno: Legamento rotondo
C51.8	Tumore Maligno: lesione sconfinante a più zone contigue della vulva	C57.3	Tumore Maligno: Parametrio
C51.9	Tumore Maligno: Vulva non specificata	C57.4	Tumore Maligno: Annessi uterini non specificati
C52	Tumore maligno della vagina	C57.7	Tumore Maligno: Altro organo genitale femminile specificato
C53.0	Tumore Maligno: Endocervice	C57.8	Tumore Maligno: lesione sconfinante a più zone contigue degli organi genitali femminili
C53.1	Tumore Maligno: Esocervice	C57.9	Tumore Maligno: Organi genitali femminili non specificati
C53.8	Tumore Maligno: lesione sconfinante a più zone contigue della cervice uterina	C58	Tumore maligno della placenta
C53.9	Tumore Maligno: Cervice uterina non specificata	C76.3	Tumore maligno di altra e mal definita sede: Pelvi
C54.0	Tumore Maligno: Istmo dell'utero	C79.6	Tumore maligno secondario dell'ovaio
C54.1	Tumore Maligno: Endometrio	C79.82	Tumore maligno secondario degli organi genitali
C54.2	Tumore Maligno: Miometrio	D39.0	Tumori di comportamento incerto o sconosciuto: Utero
C54.3	Tumore Maligno: Fondo dell'utero	D39.1	Tumori di comportamento incerto o sconosciuto: Ovaio
C54.8	Tumore Maligno: lesione sconfinante a più zone contigue del corpo dell'utero	D39.2	Tumori di comportamento incerto o sconosciuto: Placenta
C54.9	Tumore Maligno: Corpo dell'utero non specificato	D39.7	Tumori di comportamento incerto o sconosciuto: Altri organi genitali femminili
C55	Tumore maligno dell'utero, parte non specificata	D39.9	Tumori di comportamento incerto o sconosciuto: Organo genitale femminile non specificato
C56	Tumore maligno dell'ovaio		

**Diagnosi N05-2**

N80.0	Endometriosi dell'utero	N80.3	Endometriosi del peritoneo pelvico
N80.1	Endometriosi dell'ovaio	N80.4	Endometriosi del setto rettovaginale e della vagina
N80.2	Endometriosi della tuba di Falloppio	N80.5	Endometriosi dell'intestino

**Procedura N05-3**

54.51↔	Lisi di aderenze peritoneali, per via laparoscopica	65.81.10↔	Lisi di aderenze di ovaio e di tuba di Falloppio al peritoneo pelvico femminile, per via laparoscopica
65.30↔	Ovariectomia, NAS	65.81.99↔	Lisi di aderenze di ovaio e di tuba di Falloppio per via laparoscopica, altro
65.31↔	Ovariectomia per via laparoscopica	66.73↔	Salpingo-salpingostomia
65.32↔	Ovariectomia, chirurgica a cielo aperto	66.74↔	Salpingo-uterostomia
65.33↔	Ovariectomia, per via vaginale	66.79.00↔	Altra riparazione di tuba di Falloppio, NAS
65.34↔	Ovariectomia, per via vaginale con assistenza laparoscopica	66.79.10↔	Altra riparazione di tuba di Falloppio, chirurgica a cielo aperto (addominale)
65.39↔	Ovariectomia, altra	66.79.20↔	Altra riparazione di tuba di Falloppio, per via vaginale
65.40↔	Salpingo-ovariectomia, NAS	66.79.21↔	Altra riparazione di tuba di Falloppio, per via vaginale, con assistenza laparoscopica
65.41↔	Salpingo-ovariectomia per via laparoscopica	66.79.30↔	Altra riparazione di tuba di Falloppio, per via vaginale, per via laparoscopica
65.42↔	Salpingo-ovariectomia, chirurgica a cielo aperto	66.79.99↔	Altra riparazione di tuba di Falloppio, altro
65.43↔	Salpingo-ovariectomia, per via vaginale		
65.44↔	Salpingo-ovariectomia, per via vaginale con assistenza laparoscopica		
65.49↔	Salpingo-ovariectomia, altra		
65.73↔	Altra plastica salpingo-ovarica		
65.81.00↔	Lisi di aderenze di ovaio e di tuba di Falloppio per via laparoscopica, NAS		

**ADRG N06****Interventi ricostruttivi complessi sull'apparato genitale femminile**

Procedura nella tabella N06-1

**DRG N06A****Interventi ricostruttivi complessi sull'apparato genitale femminile, con CC gravi o procedure complicanti**

PCCL &gt; 2 o Procedure complicanti

**DRG N06B****Interventi ricostruttivi complessi sull'apparato genitale femminile**

**Procedura N06-1**

48.75.00↔	Proctopessia addominale, NAS	58.43.10↔	Chiusura di fistola uretrovaginale, chirurgica a cielo aperto (addominale)
48.75.09↔	Proctopessia addominale, altro	58.43.11↔	Chiusura di fistola uretrovaginale, per via laparoscopica
48.75.11↔	Proctopessia addominale, chirurgica a cielo aperto	58.43.12↔	Chiusura di fistola uretrovaginale, per via vaginale
48.75.21↔	Proctopessia addominale, per via laparoscopica	58.43.20↔	Chiusura di fistola uretrocutanea
48.76.00↔	Altra proctopessia, NAS	58.43.30↔	Chiusura di fistola uretrorettale
48.76.10↔	Proctopessia mediante rettotomia posteriore	58.43.99↔	Chiusura di altra fistola uretrale, altro
48.76.11↔	Resezione extraanale della mucosa secondo Rehn-Delorme	58.93.11↔	Impianto di protesi di sfintere vescicale
48.76.99↔	Altra proctopessia, altro	58.94.00↔	Terapia adattabile dell'incontinenza, NAS
48.79↔	Altra riparazione del retto	58.94.11↔	Impianto di sistema per terapia adattabile dell'incontinenza
48.93↔	Riparazione di fistola perirettale	58.94.21↔	Rimozione di sistema per terapia adattabile dell'incontinenza
49.77.11↔	Anoproctoplastica, chirurgica a cielo aperto	58.94.31↔	Revisione senza sostituzione di sistema per terapia adattabile dell'incontinenza
49.77.12↔	Anoproctoplastica, per via perineale	58.94.99↔	Terapia adattabile dell'incontinenza, altro
49.77.13↔	Anoproctoplastica, per via laparoscopica	59.6↔	Sospensione parauretrale
49.78.00↔	Riparazione di agenesia e atresia anorettale congenita, NAS	59.71↔	Intervento sul muscolo elevatore per sospensione uretrovescicale
49.78.09↔	Riparazione di agenesia e atresia anorettale congenita, altro	69.21↔	Intervento di interposizione
49.78.11↔	Anorettoplastica anteriore, chirurgica a cielo aperto e per via perineale	69.22↔	Altra sospensione uterina
49.78.12↔	Anorettoplastica posteriore sagittale [PSARP], chirurgica a cielo aperto e per via perineale	70.4x.00↔	Obliterazione ed asportazione totale della vagina, NAS
49.78.13↔	Anorettoplastica posteriore sagittale [PSARP] con chiusura di fistola con il tratto urogenitale, chirurgica a cielo aperto e per via perineale	70.4x.10↔	Colpectomia, subtotale
49.78.14↔	Anorettoplastica posteriore sagittale [PSARP] con correzione di malformazione della vagina, chirurgica a cielo aperto e per via perineale	70.4x.20↔	Colpectomia, totale
49.78.21↔	Pull-through addominoperineale o sacroaddominoperineale per agenesia e atresia anorettale congenita	70.4x.30↔	Colpectomia, allargata (radicale)
49.78.31↔	Riparazione dell'ano per agenesia e atresia anorettale congenita, per via perineale	70.4x.99↔	Obliterazione ed asportazione totale della vagina, altro
49.79↔	Riparazione dell'ano, altro	70.53↔	Riparazione di cistocele e rettocele con innesto o protesi
56.84.00↔	Chiusura di altra fistola ureterale, NAS	70.54↔	Riparazione di cistocele con innesto o protesi
56.84.10↔	Chiusura di fistola ureterointestinale, chirurgica a cielo aperto	70.55↔	Riparazione di rettocele con innesto o protesi
56.84.11↔	Chiusura di fistola ureterointestinale, per via laparoscopica	70.61.00↔	Costruzione della vagina, NAS
56.84.20↔	Chiusura di fistola ureterovaginale, chirurgica a cielo aperto	70.61.11↔	Costruzione della vagina con cute pedunculata del pene (per trasformazione di sesso)
56.84.21↔	Chiusura di fistola ureterovaginale, per via laparoscopica	70.61.99↔	Costruzione della vagina, altro
56.84.22↔	Chiusura di fistola ureterovaginale, per via vaginale	70.62↔	Ricostruzione della vagina
56.84.99↔	Chiusura di altra fistola ureterale, altro	70.63↔	Costruzione della vagina con innesto o protesi
57.84.00↔	Riparazione di altra fistola della vescica, NAS	70.64↔	Ricostruzione della vagina con innesto o protesi
57.84.10↔	Riparazione di fistola vescico-vaginale, chirurgica a cielo aperto (addominale)	70.72.00↔	Riparazione di fistola colon-vaginale, NAS
57.84.11↔	Riparazione di fistola vescico-vaginale, per via vaginale	70.72.10↔	Riparazione chirurgica di fistola colon-vaginale, a cielo aperto (addominale)
57.84.12↔	Riparazione di fistola vescico-vaginale, transvescicale	70.72.20↔	Riparazione di fistola colon-vaginale, per via vaginale
57.84.13↔	Riparazione di fistola vescico-vaginale, per via laparoscopica	70.72.30↔	Riparazione di fistola colon-vaginale, per via laparoscopica
57.84.20↔	Riparazione di fistola vescico-cutanea, chirurgica a cielo aperto	70.72.99↔	Riparazione di fistola colon-vaginale, altro
57.84.21↔	Riparazione di fistola vescico-cutanea, per via laparoscopica	70.73.00↔	Riparazione di fistola retto-vaginale, NAS
57.84.99↔	Riparazione di altra fistola della vescica, altro	70.73.10↔	Riparazione chirurgica di fistola retto-vaginale, a cielo aperto (addominale)
57.85↔	Cistoureteroplastica e chirurgia plastica del collo vescicale	70.73.20↔	Riparazione di fistola retto-vaginale, per via vaginale
57.89↔	Altra riparazione plastica della vescica	70.73.30↔	Riparazione di fistola retto-vaginale, per via laparoscopica
58.39.10↔	Altra asportazione o distruzione locale di lesione o tessuto dell'uretra, asportazione, chirurgica a cielo aperto	70.73.99↔	Riparazione di fistola retto-vaginale, altro
58.39.30↔	Uretrectomia quale intervento indipendente nella donna, semplice	70.77↔	Sospensione e fissazione della vagina
58.39.31↔	Uretrectomia quale intervento indipendente nella donna, radicale	70.78↔	Sospensione e fissazione della vagina con innesto o protesi
58.39.32↔	Uretrectomia quale intervento indipendente nel maschio, semplice	70.79.00↔	Altra riparazione della vagina, NAS
58.39.33↔	Uretrectomia quale intervento indipendente nel maschio, radicale	70.79.10↔	Altra colporrafia vaginale con plastica del pavimento pelvico
58.39.99↔	Altra asportazione o distruzione locale di lesione o tessuto dell'uretra, altro	70.79.99↔	Altra riparazione della vagina, altro
58.43.00↔	Chiusura di altra fistola uretrale, NAS	70.92.00↔	Altri interventi sul cul-de-sac, NAS
		70.92.10↔	Entero-elitroceleplastica
		70.92.99↔	Altri interventi sul cul-de-sac, altro
		70.93↔	Altri interventi sul cul-de-sac con innesto o protesi
		71.61↔	Vulvectomia parziale
		71.62↔	Vulvectomia totale
		71.73↔	Costruzione dell'introitus
		71.79↔	Altra riparazione della vulva e del perineo

**ADRG N07****Altri interventi su utero e annessi eccetto che per neoplasie maligne, con diagnostica complessa**

Diagnosi principale nella tabella N07-1 e Procedura nella tabella N07-2

**DRG N07Z****Altri interventi su utero e annessi eccetto che per neoplasie maligne, con diagnostica complessa****Diagnosi principale N07-1**

N70.0	Salpingite ed ooforite acute	N73.5	Pelviperitonite femminile non specificata
N70.1	Salpingite ed ooforite croniche	N73.6	Aderenze pelviperitoneali femminili
N70.9	Salpingite e ooforite non specificate	N73.8	Altre malattie infiammatorie specificate della pelvi femminile
N71.0	Malattia infiammatoria acuta dell'utero, cervice esclusa	N73.9	Malattia infiammatoria della pelvi femminile non specificata
N71.1	Malattia infiammatoria cronica dell'utero	N80.0	Endometriosi dell'utero
N71.9	Malattia infiammatoria dell'utero non specificata	N80.1	Endometriosi dell'ovaio
N73.0	Parametrite e infiammazione pelvica acute	N80.2	Endometriosi della tuba di Falloppio
N73.1	Parametrite e infiammazione pelvica croniche	N80.3	Endometriosi del peritoneo pelvico
N73.2	Parametrite e infiammazione pelvica non specificate	N80.4	Endometriosi del setto rettovaginale e della vagina
N73.3	Pelviperitonite femminile acuta	N80.8	Altra endometriosi
N73.4	Pelviperitonite femminile cronica	N80.9	Endometriosi non specificata

**Procedura N07-2**

54.23↔	Biopsia del peritoneo	66.00↔	Salpingotomia, NAS
59.91↔	Asportazione di tessuti perirenali o perivescicali	66.03↔	Salpingotomia, chirurgica a cielo aperto
59.92↔	Altri interventi sul tessuto perirenale o perivescicale	66.04↔	Salpingotomia, per via laparoscopica
65.01↔	Ovariectomia per via laparoscopica	66.05↔	Salpingotomia, per via vaginale
65.09↔	Altra ovariectomia	66.06↔	Salpingotomia, per via vaginale con assistenza laparoscopica
65.11↔	Biopsia aspirativa dell'ovaio	66.09↔	Salpingotomia, altro
65.12↔	Altra biopsia dell'ovaio	66.11.21↔	Biopsia di tuba di Falloppio, chirurgica a cielo aperto
65.13↔	Biopsia ovarica per via laparoscopica	66.11.31↔	Biopsia di tuba di Falloppio, per via laparoscopica
65.14↔	Altre procedure diagnostiche sull'ovaio per via laparoscopica	66.40↔	Salpingectomia, NAS
65.21↔	Marsupializzazione di cisti ovarica	66.41.11↔	Salpingectomia totale, chirurgica a cielo aperto
65.22↔	Resezione cuneiforme dell'ovaio	66.41.21↔	Salpingectomia totale, per via laparoscopica
65.23↔	Marsupializzazione di cisti ovarica per via laparoscopica	66.41.31↔	Salpingectomia totale, per via vaginale
65.24↔	Resezione cuneiforme dell'ovaio per via laparoscopica	66.41.41↔	Salpingectomia totale, per via vaginale con assistenza laparoscopica
65.25↔	Altra asportazione o distruzione locale dell'ovaio per via laparoscopica	66.42.11↔	Salpingectomia parziale, chirurgica a cielo aperto
65.29↔	Altra asportazione o distruzione locale dell'ovaio	66.42.21↔	Salpingectomia parziale, per via laparoscopica
65.32↔	Ovariectomia, chirurgica a cielo aperto	66.42.31↔	Salpingectomia parziale, per via vaginale
65.33↔	Ovariectomia, per via vaginale	66.42.41↔	Salpingectomia parziale, per via vaginale con assistenza laparoscopica
65.71↔	Altra sutura semplice dell'ovaio	66.49↔	Salpingectomia, altro
65.72↔	Altro reimpianto di ovaio	66.71↔	Sutura semplice di tuba di Falloppio
65.73↔	Altra plastica salpingo-ovarica	66.72↔	Salpingo-ovariostomia
65.74↔	Sutura semplice dell'ovaio per via laparoscopica	66.79.00↔	Altra riparazione di tuba di Falloppio, NAS
65.75↔	Reimpianto di ovaio per via laparoscopica	66.79.10↔	Altra riparazione di tuba di Falloppio, chirurgica a cielo aperto (addominale)
65.76↔	Plastica salpingo-ovarica per via laparoscopica	66.79.20↔	Altra riparazione di tuba di Falloppio, per via vaginale
65.79↔	Altra riparazione dell'ovaio	66.79.21↔	Altra riparazione di tuba di Falloppio, per via vaginale, con assistenza laparoscopica
65.81.00↔	Lisi di aderenze di ovaio e di tuba di Falloppio per via laparoscopica, NAS	66.79.30↔	Altra riparazione di tuba di Falloppio, per via vaginale, per via laparoscopica
65.81.10↔	Lisi di aderenze di ovaio e di tuba di Falloppio al peritoneo pelvico femminile, per via laparoscopica	66.79.99↔	Altra riparazione di tuba di Falloppio, altro
65.81.99↔	Lisi di aderenze di ovaio e di tuba di Falloppio per via laparoscopica, altro	66.93↔	Impianto o sostituzione di protesi della tuba di Falloppio
65.89.00↔	Altra lisi di aderenze di ovaio e di tuba di Falloppio, NAS	66.94↔	Rimozione di protesi della tuba di Falloppio
65.89.10↔	Altra lisi di aderenze di ovaio e di tuba di Falloppio, chirurgica a cielo aperto	66.95↔	Insufflazione di sostanze terapeutiche nella tuba di Falloppio
65.89.11↔	Altra lisi di aderenze di ovaio e di tuba di Falloppio, con tecnica microchirurgica	66.96↔	Dilatazione delle tube di Falloppio
65.89.12↔	Altra lisi di aderenze di ovaio e di tuba di Falloppio al peritoneo pelvico femminile, chirurgica a cielo aperto	66.97↔	Innesto di fimbrie nella parete uterina
65.89.13↔	Altra lisi di aderenze di ovaio e di tuba di Falloppio al peritoneo pelvico femminile, con assistenza microchirurgica	66.99↔	Altri interventi sulla tuba di Falloppio
65.89.99↔	Altra lisi di aderenze di ovaio e di tuba di Falloppio, altro	66.a0↔	Distruzione e occlusione delle tube di Falloppio, NAS
65.92↔	Trapianto di ovaio	66.a1↔	Distruzione e occlusione delle tube di Falloppio, chirurgica a cielo aperto
65.93↔	Rottura manuale di cisti ovarica	66.a2↔	Distruzione e occlusione delle tube di Falloppio, per via laparoscopica
65.94↔	Denervazione ovarica	66.a3↔	Distruzione e occlusione delle tube di Falloppio, per via vaginale
65.95↔	Detorsione dell'ovaio	66.a4↔	Distruzione e occlusione delle tube di Falloppio, per via vaginale con assistenza laparoscopica
65.99↔	Altri interventi sull'ovaio	66.a9↔	Distruzione e occlusione delle tube di Falloppio, altro

66.b0↔	Asportazione e distruzione di tessuto o lesione di tuba di Falloppio, NAS	69.41↔	Sutura di lacerazione dell'utero
66.b1↔	Asportazione e distruzione di tessuto o lesione di tuba di Falloppio, chirurgica a cielo aperto	69.42↔	Chiusura di fistola dell'utero
66.b2↔	Asportazione e distruzione di tessuto o lesione di tuba di Falloppio, per via vaginale	69.49.00↔	Altra riparazione dell'utero e metroplastica, NAS
66.b3↔	Asportazione e distruzione di tessuto o lesione di tuba di Falloppio, per via vaginale con assistenza laparoscopica	69.49.10↔	Altra riparazione chirurgica dell'utero e metroplastica, a cielo aperto (addominale)
66.b4↔	Asportazione e distruzione di tessuto o lesione di tuba di Falloppio, per via laparoscopica	69.49.20↔	Altra riparazione dell'utero e metroplastica, per via vaginale
66.b9↔	Asportazione e distruzione di tessuto o lesione di tuba di Falloppio, altro	69.49.21↔	Altra riparazione dell'utero e metroplastica, per via vaginale, con assistenza laparoscopica
68.0↔	Isterotomia	69.49.30↔	Altra riparazione dell'utero e metroplastica, per via laparoscopica
68.13↔	Biopsia a cielo aperto dell'utero	69.49.99↔	Altra riparazione dell'utero e metroplastica, altro
68.14↔	Biopsia a cielo aperto dei legamenti uterini	69.91↔	Inserzione di dispositivo terapeutico interno all'utero
68.15↔	Biopsia dei legamenti uterini	69.93↔	Inserzione di laminaria
68.16↔	Biopsia chiusa dell'utero	69.98↔	Altri interventi sulle strutture di supporto dell'utero
69.23↔	Riparazione vaginale di inversione cronica dell'utero	69.99↔	Altri interventi sulla cervice e sull'utero
69.29↔	Altra riparazione dell'utero e delle strutture di sostegno	70.23↔	Biopsia del cul-de-sac
69.3↔	Denervazione uterina paracervicale	75.50↔	Riparazione di lacerazione ostetrica recente dell'utero, NAS
		75.52↔	Riparazione di lacerazione ostetrica recente del corpo dell'utero

## ADRG N08 Interventi endoscopici sull'apparato genitale femminile

Procedura nella tabella N08-1

## DRG N08Z Interventi endoscopici sull'apparato genitale femminile

### Procedura N08-1

47.01↔	Appendicectomia, per via laparoscopica	56.61.10↔	Confezione di altra ureterostomia cutanea, ureterocutaneostomia e transureterocutaneostomia, per via laparoscopica
47.11↔	Appendicectomia incidentale, nel corso di laparoscopia per altre ragioni	56.61.20↔	Confezione di altra ureterostomia cutanea, conversione di altra derivazione urinaria sopravvescicale in ureterostomia cutanea
48.74↔	Retto-rettostomia	56.61.99↔	Confezione di altra ureterostomia cutanea, altro
54.51↔	Lisi di aderenze peritoneali, per via laparoscopica	56.71.00↔	Derivazione urinaria all'intestino, NAS
56.41.00↔	Ureterectomia parziale o segmentaria, NAS	56.71.10↔	Ureterosigmoidostomia con confezione di tasca, chirurgica a cielo aperto
56.41.10↔	Ureterectomia parziale o segmentaria, resezione dell'ostio ureterale, percutanea transvescicale	56.71.11↔	Ureterosigmoidostomia con confezione di tasca, per via laparoscopica
56.41.11↔	Ureterectomia parziale o segmentaria, resezione dell'ostio ureterale, transuretrale	56.71.20↔	Conversione di altra derivazione urinaria sopravvescicale in derivazione urinaria all'intestino
56.41.12↔	Ureterectomia parziale o segmentaria, resezione dell'ostio ureterale, chirurgica a cielo aperto	56.71.99↔	Derivazione urinaria all'intestino, altro
56.41.20↔	Ureterectomia parziale o segmentaria, chirurgica a cielo aperto	56.74.00↔	Ureterocistoneostomia, NAS
56.41.21↔	Ureterectomia parziale o segmentaria, per via laparoscopica	56.74.10↔	Ureterocistoneostomia, plastica antireflusso isolata (es. secondo Lich-Gregoir), chirurgica a cielo aperto
56.41.30↔	Ureterectomia parziale o segmentaria, resezione di moncone ureterale	56.74.11↔	Ureterocistoneostomia, plastica antireflusso isolata (es. secondo Lich-Gregoir), per via laparoscopica
56.41.40↔	Ureterolectomia, transuretrale	56.74.20↔	Ureterocistoneostomia, con modellamento ureterale
56.41.41↔	Ureterolectomia, chirurgica a cielo aperto	56.74.99↔	Ureterocistoneostomia, altro
56.41.49↔	Ureterolectomia, per altra via	56.83↔	Chiusura di ureterostomia
56.41.99↔	Ureterectomia parziale o segmentaria, altro	57.58↔	Asportazione o distruzione laparoscopica di altra lesione o tessuto vescicale
56.51.00↔	Confezione di uretero-ileostomia cutanea, NAS	57.59.00↔	Asportazione o distruzione a cielo aperto di altra lesione o tessuto vescicale, NAS
56.51.10↔	Confezione di uretero-ileostomia cutanea, ureteroileocutaneostomia [condotto ileale] o ureterocolocutaneostomia [condotto colon-sigmoideo], chirurgica a cielo aperto	57.59.10↔	Asportazione o distruzione a cielo aperto di altra lesione o tessuto vescicale, asportazione, chirurgica a cielo aperto
56.51.11↔	Confezione di uretero-ileostomia cutanea, ureteroileocutaneostomia [condotto ileale] o ureterocolocutaneostomia [condotto colon-sigmoideo], per via laparoscopica	57.59.20↔	Asportazione o distruzione a cielo aperto di altra lesione o tessuto vescicale, miectomia
56.51.12↔	Confezione di uretero-ileostomia cutanea, con interposizione intestinale [condotto] (derivazione urinaria non continente), per altra via	57.59.99↔	Asportazione o distruzione a cielo aperto di altra lesione o tessuto vescicale, altro
56.51.20↔	Confezione di uretero-ileostomia cutanea, conversione di altra derivazione urinaria sopravvescicale in uretero-ileostomia cutanea	57.6x.00↔	Cistectomia parziale, NAS
56.51.30↔	Confezione di uretero-ileostomia cutanea, con tasca intestinale (derivazione urinaria continente)	57.6x.10↔	Cistectomia parziale, senza reimpianto ureterale, chirurgica a cielo aperto
56.51.99↔	Confezione di uretero-ileostomia cutanea, altro	57.6x.11↔	Cistectomia parziale, senza reimpianto ureterale, per via laparoscopica
56.61.00↔	Confezione di altra ureterostomia cutanea, NAS	57.6x.12↔	Cistectomia parziale, con reimpianto ureterale monolaterale o bilaterale, chirurgica a cielo aperto

57.6x.13↔	Cistectomia parziale, con reimpianto ureterale monolaterale o bilaterale, per via laparoscopica	66.a0↔	Distruzione e occlusione delle tube di Falloppio, NAS
57.6x.20↔	Cistectomia parziale, resezione sovratrigonale o subtotale, senza reimpianto ureterale, chirurgica a cielo aperto	66.a1↔	Distruzione e occlusione delle tube di Falloppio, chirurgica a cielo aperto
57.6x.21↔	Cistectomia parziale, resezione sovratrigonale o subtotale, senza reimpianto ureterale, per via laparoscopica	66.a2↔	Distruzione e occlusione delle tube di Falloppio, per via laparoscopica
57.6x.22↔	Cistectomia parziale, resezione sovratrigonale o subtotale, con reimpianto ureterale monolaterale o bilaterale, chirurgica a cielo aperto	66.a3↔	Distruzione e occlusione delle tube di Falloppio, per via vaginale
57.6x.23↔	Cistectomia parziale, resezione sovratrigonale o subtotale, con reimpianto ureterale monolaterale o bilaterale, per via laparoscopica	66.a4↔	Distruzione e occlusione delle tube di Falloppio, per via vaginale con assistenza laparoscopica
57.6x.99↔	Cistectomia parziale, altro	66.a9↔	Distruzione e occlusione delle tube di Falloppio, altro
58.5x.00↔	Trattamento della stenosi uretrale, NAS	70.32.00↔	Asportazione o distruzione locale di lesione o tessuto del cul-de-sac di Douglas, NAS
58.5x.10↔	Trattamento della stenosi uretrale, incisione transuretrale dello sfintere uretrale esterno	70.32.10↔	Asportazione locale di lesione o tessuto del cul-de-sac di Douglas
58.5x.20↔	Trattamento della stenosi uretrale, uretrotomia interna,	70.32.11↔	Distruzione locale di lesione o tessuto del cul-de-sac di Douglas
58.5x.99↔	Trattamento della stenosi uretrale, altro	70.32.99↔	Asportazione o distruzione locale di lesione o tessuto del cul-de-sac di Douglas, altro

**ADRG N09****Altri interventi su vagina, cervice e vulva o sulla regione inguinale e genitale o brachiterapia per malattie e disturbi dell'apparato genitale femminile senza CC estremamente gravi**

Almeno una Procedura nella tabella N09-1

**DRG N09Z****Altri interventi su vagina, cervice e vulva o nella regione inguinale e genitale o brachiterapia per malattie e disturbi dell'apparato genitale femminile senza CC estremamente gravi****Procedura N09-1**

66.b0↔	Asportazione e distruzione di tessuto o lesione di tuba di Falloppio, NAS	71.09↔	Altra incisione della vulva e del perineo
66.b1↔	Asportazione e distruzione di tessuto o lesione di tuba di Falloppio, chirurgica a cielo aperto	71.24↔	Asportazione o altra distruzione di cisti della ghiandola del Bartolino
66.b2↔	Asportazione e distruzione di tessuto o lesione di tuba di Falloppio, per via vaginale	71.29↔	Altri interventi sulla ghiandola del Bartolino
66.b3↔	Asportazione e distruzione di tessuto o lesione di tuba di Falloppio, per via vaginale con assistenza laparoscopica	71.71↔	Sutura di lacerazione della vulva o del perineo
66.b4↔	Asportazione e distruzione di tessuto o lesione di tuba di Falloppio, per via laparoscopica	71.72↔	Riparazione di fistola della vulva o del perineo
66.b9↔	Asportazione e distruzione di tessuto o lesione di tuba di Falloppio, altro	71.73↔	Costruzione dell'introitus
67.2↔	Conizzazione della cervice	71.79↔	Altra riparazione della vulva e del perineo
67.31↔	Marsupializzazione di cisti cervicale	86.6a.1a↔	Innesto cutaneo autologo a tutto spessore, piccolo, sulle natiche
67.32↔	Distruzione di lesione della cervice mediante cauterizzazione	86.6a.2a↔	Innesto cutaneo autologo a tutto spessore, ampio, sulle natiche
67.34↔	Distruzione di tessuto o lesione della cervice mediante elettrocoagulazione	86.6b.2a↔	Innesto cutaneo autologo a spessore parziale, ampio, sulle natiche
67.35↔	Distruzione di tessuto o lesione della cervice mediante laser-fotocoagulazione	86.7b.1a↔	Plastica con lembo regionale pedunculato, sulle natiche
67.39↔	Altra asportazione o distruzione di lesione o tessuto della cervice	86.7c.1a↔	Plastica con lembo a distanza pedunculato, sulle natiche
68.21.10↔	Divisione di sinechie endometriali, NAS	86.7d.1a↔	Plastica con lembo libero con anastomosi microvascolare, sulle natiche
68.21.11↔	Divisione di sinechie endometriali, isteroscopica	92.27.00↔	Impianto o inserzione di elementi radioattivi (brachiterapia con radionuclidi chiusi), superficie corporea, altra o NAS sede di applicazione
68.21.99↔	Divisione di sinechie endometriali, altro	92.27.10↔	Impianto o inserzione di elementi radioattivi (brachiterapia con radionuclidi chiusi), organi sessuali femminili, NAS
68.22.00↔	Incisione o asportazione di setto congenito dell'utero, NAS	92.27.11↔	Impianto o inserzione di elementi radioattivi (brachiterapia con radionuclidi chiusi), in sede intrauterina
68.22.10↔	Incisione o asportazione di setto congenito dell'utero, per via vaginale	92.27.12↔	Impianto o inserzione di elementi radioattivi (brachiterapia con radionuclidi chiusi), in sede intravaginale
68.22.11↔	Incisione o asportazione di setto congenito dell'utero, isteroscopica, senza controllo	92.27.13↔	Impianto o inserzione di elementi radioattivi (brachiterapia con radionuclidi chiusi), in sede combinata intrauterina e intravaginale
68.22.12↔	Incisione o asportazione di setto congenito dell'utero, isteroscopica, con assistenza laparoscopica	92.27.21↔	Impianto o inserzione di elementi radioattivi (brachiterapia con radionuclidi chiusi), superficie corporea
68.22.13↔	Incisione o asportazione di setto congenito dell'utero, isteroscopica, con assistenza ecografica	92.27.22↔	Impianto o inserzione di elementi radioattivi (brachiterapia con radionuclidi chiusi), in sede intracavitaria
68.22.99↔	Incisione o asportazione di setto congenito dell'utero, altro	92.27.23↔	Impianto o inserzione di elementi radioattivi (brachiterapia con radionuclidi chiusi), in sede endoluminale
70.11↔	Imenotomia	92.27.30↔	Impianto o inserzione di elementi radioattivi (brachiterapia con radionuclidi chiusi), vasi NAS
70.24.00↔	Biopsia vaginale, NAS	92.27.31↔	Impianto o inserzione di elementi radioattivi (brachiterapia con radionuclidi chiusi), arterie coronarie
70.24.20↔	Biopsia vaginale, mediante incisione		
70.24.99↔	Biopsia vaginale, altro		
71.01↔	Lisi di aderenze vulvari		

92.27.39↔	Impianto o inserzione di elementi radioattivi (brachiterapia con radionuclidi chiusi), altri vasi	92.29.12↔	Brachiterapia interstiziale con impianto di emettitori rimovibili monoplanari, rateo di dose pulsata (pulsed dose rate)
92.27.40↔	Impianto o inserzione di elementi radioattivi (brachiterapia con radionuclidi chiusi), intraoperatoria	92.29.13↔	Brachiterapia interstiziale con impianto di emettitori rimovibili monoplanari, alto rateo di dose
92.27.70↔	Moulage radioattivi, NAS	92.29.19↔	Brachiterapia interstiziale con impianto di emettitori rimovibili monoplanari, altro
92.27.71↔	Moulage radioattivi: costruzione e applicazione di moulage radioattivi superficiali	92.29.21↔	Brachiterapia interstiziale con impianto volumetrico di emettitori rimovibili multiplanari, basso rateo di dose
92.27.72↔	Moulage radioattivi: costruzione e applicazione di applicatori non impiegati sulla superficie corporea	92.29.22↔	Brachiterapia interstiziale con impianto volumetrico di emettitori rimovibili multiplanari, rateo di dose pulsata (pulsed dose rate)
92.27.73↔	Moulage radioattivi: costruzione e applicazione di applicatori oculari	92.29.23↔	Brachiterapia interstiziale con impianto volumetrico di emettitori rimovibili multiplanari, alto rateo di dose
92.27.79↔	Moulage radioattivi, altro	92.29.24↔	Brachiterapia con impianto di emettitori rimovibili multiplanari, alto rateo di dose, intraoperatoria
92.28.00↔	Iniezione, instillazione o somministrazione per via orale di radioisotopi, NAS	92.29.29↔	Brachiterapia interstiziale con impianto volumetrico di emettitori rimovibili multiplanari, altro
92.28.01↔	Instillazione di radionuclidi aperti in articolazioni	92.29.31↔	Brachiterapia interstiziale con impianto di emettitori permanenti, fino a 10 sorgenti
92.28.02↔	Radioiodioterapia fino a 1,2 GBq I-131, senza somministrazione di tireotropina ricombinante (rh-TSH)	92.29.32↔	Brachiterapia interstiziale con impianto di emettitori permanenti, da 11 a 15 sorgenti
92.28.03↔	Radioiodioterapia fino a 1,2 GBq I-131, con somministrazione di tireotropina ricombinante (rh-TSH)	92.29.33↔	Brachiterapia interstiziale con impianto di emettitori permanenti, da 16 a 20 sorgenti
92.28.04↔	Radioiodioterapia da 1,2 a meno di 5 GBq I-131, senza somministrazione di tireotropina ricombinante (rh-TSH)	92.29.34↔	Brachiterapia interstiziale con impianto di emettitori permanenti, da 21 a 25 sorgenti
92.28.05↔	Radioiodioterapia da 1,2 a meno di 5 GBq I-131, con somministrazione di tireotropina ricombinante (rh-TSH)	92.29.35↔	Brachiterapia interstiziale con impianto di emettitori permanenti, da 26 a 30 sorgenti
92.28.06↔	Radioiodioterapia da 5 GBq I-131, senza somministrazione di tireotropina ricombinante (rh-TSH)	92.29.36↔	Brachiterapia interstiziale con impianto di emettitori permanenti, da 31 a 35 sorgenti
92.28.07↔	Radioiodioterapia da 5 GBq I-131, con somministrazione di tireotropina ricombinante (rh-TSH)	92.29.37↔	Brachiterapia interstiziale con impianto di emettitori permanenti, da 36 a 40 sorgenti
92.28.11↔	Terapia con radionuclidi aperti per metastasi ossee	92.29.38↔	Brachiterapia interstiziale con impianto di emettitori permanenti, da 41 a 45 sorgenti
92.28.13↔	Terapia radiorecettoriale con analoghi della somatostatina DOTA-coniugati	92.29.39↔	Brachiterapia interstiziale con impianto di emettitori permanenti, da 46 a 50 sorgenti
92.28.20↔	Radioimmunoterapia con 90Y ibritumomab tiuxetano, parenterale	92.29.3a↔	Brachiterapia interstiziale con impianto di emettitori permanenti, da 51 a 55 sorgenti
92.28.21↔	Somministrazione parenterale di iodio-131-MIBG (metaiodobenzilguanidina)	92.29.3b↔	Brachiterapia interstiziale con impianto di emettitori permanenti, da 56 a 60 sorgenti
92.28.22↔	Radioimmunoterapia con iodio-131 [I-131] tositumomab, parenterale	92.29.3c↔	Brachiterapia interstiziale con impianto di emettitori permanenti, da 61 a 65 sorgenti
92.28.23↔	Radioimmunoterapia con altri anticorpi, parenterale	92.29.3d↔	Brachiterapia interstiziale con impianto di emettitori permanenti, da 66 a 70 sorgenti
92.28.31↔	Radio-chemioembolizzazione endovascolare selettiva con I-131-Lipiodol	92.29.3e↔	Brachiterapia interstiziale con impianto di emettitori permanenti, da 71 sorgenti e più
92.28.32↔	Terapia endovascolare selettiva con radionuclidi (SIRT) mediante embolizzazione con microsferi marcate con ittrio-90	92.29.40↔	Brachiterapia con applicatori superficiali, NAS
92.28.33↔	Brachiterapia endovascolare con renio-188	92.29.49↔	Brachiterapia con applicatori superficiali, altro
92.28.99↔	Iniezione, instillazione o somministrazione per via orale di radioisotopi, altro	92.29.51↔	Rimozione di radionuclidi chiusi o di applicatori inattivi sotto anestesia
92.29.00↔	Brachiterapia con radionuclidi chiusi, NAS		
92.29.09↔	Brachiterapia con radionuclidi chiusi, altro		
92.29.11↔	Brachiterapia interstiziale con impianto di emettitori rimovibili monoplanari, basso rateo di dose		

**ADRG N10****Raschiamento diagnostico, isteroscopia, sterilizzazione, pertubazione**

Procedura nella tabella N10-1 o Procedura nella tabella N10-2 e solo procedure operatorie da Tabella N10-2

**DRG N10Z****Raschiamento diagnostico, isteroscopia, sterilizzazione, pertubazione****Procedura N10-1**

68.12.00↔	Endoscopia diagnostica dell'utero e delle strutture di sostegno, NAS	68.12.12↔	Isterosalpingoscopia diagnostica
68.12.10↔	Isteroscopia, NAS	68.12.19↔	Isteroscopia, altro
68.12.11↔	Isteroscopia diagnostica	68.12.99↔	Endoscopia diagnostica dell'utero e delle strutture di sostegno, altro

**Procedura N10-2**

66.8↔	Insufflazione di tuba di Falloppio	66.a2↔	Distruzione e occlusione delle tube di Falloppio, per via laparoscopica
66.a0↔	Distruzione e occlusione delle tube di Falloppio, NAS	66.a3↔	Distruzione e occlusione delle tube di Falloppio, per via vaginale
66.a1↔	Distruzione e occlusione delle tube di Falloppio, chirurgica a cielo aperto	66.a4↔	Distruzione e occlusione delle tube di Falloppio, per via vaginale con assistenza laparoscopica

66.a9↔	Distruzione e occlusione delle tube di Falloppio, altro	69.59↔	Altro raschiamento dell'utero mediante aspirazione
68.23↔	Ablazione di endometrio	69.6↔	Procedura chirurgica per provocare o regolare il flusso mestruale
69.09↔	Altra dilatazione o raschiamento dell'utero		

**ADRG N11****Altre procedure OR sull'apparato genitale femminile**

Almeno una Procedura nella tabella N11-1 o Procedura nella tabella N11-2 e Procedura nella tabella N11-3

**DRG N11A****Altre procedure OR sull'apparato genitale femminile con intervento specifico o CC estremamente gravi**

Procedura nella tabella N11-4 o PCCL > 3

**DRG N11B****Altre procedure OR sull'apparato genitale femminile****Procedura N11-1**

02.98.10↔	Impianto o sostituzione di pompa di infusione totalmente impiantabile per infusione intraventricolare, NAS	04.92.21↔	Impianto o sostituzione di elettrodo(i) di neurostimolatore periferico permanente, elettrodo cilindrico, sistema a più elettrodi, percutanea
02.98.11↔	Impianto o sostituzione di pompa di infusione totalmente impiantabile per infusione intraventricolare con profilo giornaliero variabile programmabile	04.92.30↔	Impianto o sostituzione di elettrodo(i) di neurostimolatore periferico permanente, elettrodo piatto, sistema a elettrodo singolo, chirurgica a cielo aperto
02.98.12↔	Impianto o sostituzione di pompa di infusione totalmente impiantabile per infusione intraventricolare con flusso costante	04.92.31↔	Impianto o sostituzione di elettrodo(i) di neurostimolatore periferico permanente, elettrodo piatto, sistema a più elettrodi, chirurgica a cielo aperto
02.98.19↔	Impianto o sostituzione di pompa di infusione totalmente impiantabile per infusione intraventricolare, altro	04.92.40↔	Impianto o sostituzione di elettrodo stimolatore del nervo vago
03.93.10↔	Impianto o sostituzione di elettrodo(i) di neurostimolatore epidurale temporaneo, sistema a elettrodo singolo, stimolazione di prova	04.92.99↔	Impianto o sostituzione di elettrodo(i) di neurostimolatore periferico, altro
03.93.11↔	Impianto o sostituzione di elettrodo(i) di neurostimolatore epidurale temporaneo, sistema a più elettrodi, stimolazione di prova	05.23↔	Simpatectomia lombare
03.93.20↔	Impianto o sostituzione di elettrodo(i) di neurostimolatore epidurale permanente, sistema a elettrodo singolo, stimolazione continua, percutanea	05.24↔	Simpatectomia presacrale
03.93.21↔	Impianto o sostituzione di elettrodo(i) di neurostimolatore epidurale permanente, sistema a più elettrodi, stimolazione continua, percutanea	34.03↔	Riapertura di toracotomia
03.93.22↔	Impianto o sostituzione di elettrodo(i) di neurostimolatore epidurale permanente, sistema a elettrodo singolo, stimolazione continua, chirurgica a cielo aperto	34.06↔	Drenaggio della cavità pleurica in toracosopia
03.93.23↔	Impianto o sostituzione di elettrodo(i) di neurostimolatore epidurale permanente, sistema a più elettrodi, stimolazione continua, chirurgica a cielo aperto	34.21.00↔	Toracosopia transpleurica, NAS
03.93.30↔	Impianto o sostituzione di elettrodo subdurale per stimolazione della radice anteriore	34.21.10↔	Toracosopia transpleurica, primo intervento
03.93.99↔	Impianto o sostituzione di elettrodo(i) di neurostimolatore spinale, altro	34.21.20↔	Toracosopia transpleurica, reintervento
03.9b.10↔	Impianto o sostituzione di pompa di infusione totalmente impiantabile per infusione intratecale ed epidurale, NAS	34.21.99↔	Toracosopia transpleurica, altro
03.9b.11↔	Impianto o sostituzione di pompa di infusione totalmente impiantabile per infusione intratecale ed epidurale con profilo giornaliero variabile programmabile	40.11.10↔	Biopsia a cielo aperto (mediante incisione) di linfonodo mediastinico, paraaortico, iliaco o pelvico
03.9b.12↔	Impianto o sostituzione di pompa di infusione totalmente impiantabile per infusione intratecale ed epidurale con flusso costante	40.11.11↔	Biopsia a cielo aperto (mediante incisione) di linfonodo cervicale, sopraclavicolare, ascellare o inguinale
03.9b.19↔	Impianto o sostituzione di pompa di infusione totalmente impiantabile per infusione intratecale ed epidurale, altro	40.22.00↔	Asportazione di linfonodo mammario interno, NAS
04.92.00↔	Inserzione o sostituzione di elettrodo(i) di neurostimolatore periferico, NAS	40.22.10↔	Asportazione di linfonodo mammario interno, per via toracoscopica
04.92.10↔	Impianto o sostituzione di elettrodo(i) di neurostimolatore periferico temporaneo, sistema a elettrodo singolo, (stimolazione di prova)	40.22.20↔	Asportazione di linfonodo mammario interno, chirurgica a cielo aperto
04.92.11↔	Impianto o sostituzione di elettrodo(i) di neurostimolatore periferico temporaneo, sistema a più elettrodi, (stimolazione di prova)	40.22.99↔	Asportazione di linfonodo mammario interno, altro
04.92.20↔	Impianto o sostituzione di elettrodo(i) di neurostimolatore periferico permanente, elettrodo cilindrico, sistema a elettrodo singolo, percutanea	40.24.00↔	Asportazione di linfonodo inguinale, NAS
		40.24.10↔	Asportazione di linfonodo inguinale, chirurgica a cielo aperto, senza marcatura
		40.24.11↔	Asportazione di linfonodo inguinale, chirurgica a cielo aperto, con marcatura con radionuclidi o colorante (linfadenectomia del linfonodo sentinella)
		40.24.20↔	Asportazione di linfonodo inguinale, per via laparoscopica
		40.24.99↔	Asportazione di linfonodo inguinale, altro
		40.29.10↔	Asportazione di linfonodo mediastinico, NAS
		40.29.11↔	Asportazione di linfonodo mediastinico, chirurgica a cielo aperto
		40.29.12↔	Asportazione di linfonodo mediastinico, per via toracoscopica
		40.29.19↔	Asportazione di linfonodo mediastinico, altro
		40.29.20↔	Asportazione di linfonodo para-aortico
		40.29.30↔	Asportazione di linfonodo iliaco
		40.29.70↔	Asportazione di linfangioma o di igroma cistico
		40.29.80↔	Asportazione di più stazioni linfonodali addominali (con biopsia epatica), NAS
		40.29.81↔	Asportazione di più stazioni linfonodali addominali (con biopsia epatica), chirurgica a cielo aperto [laparotomia di staging]
		40.29.82↔	Asportazione di più stazioni linfonodali addominali (con biopsia epatica), per via laparoscopica [laparoscopia di staging]



40.29.89↔	Asportazione di più stazioni linfonodali addominali (con biopsia epatica), altro	54.4x.00↔	Asportazione o distruzione di tessuto peritoneale, NAS
40.29.99↔	Asportazione semplice di altre strutture linfatiche, altro	54.4x.10↔	Asportazione di appendice epiploica
40.3x.10↔	Linfadenectomia regionale quale intervento indipendente, NAS	54.4x.11↔	Asportazione di mesentere
40.3x.11↔	Linfadenectomia regionale quale intervento indipendente, cervicale	54.4x.12↔	Asportazione di omento
40.3x.12↔	Linfadenectomia regionale quale intervento indipendente, ascellare	54.4x.99↔	Asportazione o distruzione di tessuto peritoneale, altro
40.3x.13↔	Linfadenectomia regionale quale intervento indipendente, para-aortica, pelvica, otturatoria o iliaca	54.51↔	Lisi di aderenze peritoneali, per via laparoscopica
40.3x.14↔	Linfadenectomia regionale quale intervento indipendente, inguinale, chirurgica a cielo aperto	54.52↔	Lisi di aderenze peritoneali, chirurgico a cielo aperto
40.3x.15↔	Linfadenectomia regionale quale intervento indipendente, inguinale, per via laparoscopica	54.59↔	Lisi di aderenze peritoneali, altro
40.3x.16↔	Linfadenectomia regionale quale intervento indipendente, mediastinica e peribronchiale	54.62↔	Chiusura ritardata di ferita addominale in via di cicatrizzazione
40.3x.19↔	Linfadenectomia regionale quale intervento indipendente, altro	54.63.00↔	Altra sutura della parete addominale, NAS
40.3x.21↔	Linfadenectomia regionale in corso di altro intervento, cervicale	54.63.10↔	Altra sutura della parete addominale, Sutura di lacerazione della parete addominale
40.3x.22↔	Linfadenectomia regionale in corso di altro altro intervento, ascellare	54.63.99↔	Altra sutura della parete addominale, altro
40.3x.23↔	Linfadenectomia regionale in corso di altro intervento, para-aortica, pelvica o iliaca	54.92↔	Rimozione di corpo estraneo dalla cavità peritoneale
40.3x.24↔	Linfadenectomia regionale in corso di altro intervento, otturatoria	54.93‡↔	Creazione di fistola cutaneo-peritoneale
40.3x.25↔	Linfadenectomia regionale in corso di altro intervento, inguinale	54.99.00↔	Altri interventi sulla regione addominale, NAS
40.3x.26↔	Linfadenectomia regionale in corso di altro intervento, mediastinica e peribronchiale	54.99.09↔	Altri interventi sulla regione addominale, altro
40.3x.29↔	Linfadenectomia regionale in corso di altro intervento, altro	54.99.30↔	Asportazione di tessuto dalla regione addominale non attribuibile con sicurezza a un organo
46.99.10↔	Decompressione dell'intestino	54.99.31↔	Debulking per laparotomia
46.99.51↔	Inserzione o sostituzione di una protesi non autoespandente nell'intestino, chirurgica a cielo aperto	54.99.40↔	Revisione di fistola cutaneo-peritoneale (cateterismo permanente)
46.99.52↔	Inserzione o sostituzione di una protesi non autoespandente nell'intestino, per via laparoscopica	54.99.41↔	Asportazione o chiusura di fistola cutaneo-peritoneale (cateterismo permanente)
46.99.61↔	Inserzione o sostituzione di una protesi autoespandente nell'intestino, chirurgica a cielo aperto	54.99.50↔	Chiusura temporanea della parete addominale
46.99.62↔	Inserzione o sostituzione di una protesi autoespandente nell'intestino, per via laparoscopica	54.99.60↔	Lombotomia
46.99.71↔	Rimozione di protesi dell'intestino, chirurgica a cielo aperto	54.99.61↔	Rilombotomia
46.99.72↔	Rimozione di protesi dell'intestino, per via laparoscopica	54.99.81↔	Revisione senza sostituzione di cateteri nonché di pompa automatica, programmabile e ricaricabile per il drenaggio continuo di liquido ascitico
46.99.81↔	Sezione delle briglie di Ladd, chirurgica a cielo aperto	54.99.82↔	Rimozione di ostruzione meccanica di cateteri di una pompa automatica, programmabile e ricaricabile per il drenaggio continuo di liquido ascitico
46.99.82↔	Sezione delle briglie di Ladd, per via laparoscopica	54.99.84↔	Sostituzione dei cateteri di pompa automatica, programmabile e ricaricabile per il drenaggio continuo di liquido ascitico
46.99.93↔	Chiusura di difetto mesenterico su ernia interna, chirurgica a cielo aperto	54.a0↔	Interventi nello spazio retroperitoneale, NAS
46.99.94↔	Chiusura di difetto mesenterico su ernia interna, per via laparoscopica	54.a1↔	Asportazione e distruzione di tessuto retroperitoneale
47.00↔	Appendicectomia, NAS	54.a9↔	Interventi nello spazio retroperitoneale, altro
47.02↔	Appendicectomia, chirurgica a cielo aperto	56.41.00↔	Ureterectomia parziale o segmentaria, NAS
47.09↔	Appendicectomia, altro	56.41.10↔	Ureterectomia parziale o segmentaria, resezione dell'ostio ureterale, percutanea transvescicale
47.10↔	Appendicectomia in corso di altro intervento, NAS	56.41.11↔	Ureterectomia parziale o segmentaria, resezione dell'ostio ureterale, transuretrale
47.12↔	Appendicectomia incidentale, nel corso di laparotomia per altre ragioni	56.41.12↔	Ureterectomia parziale o segmentaria, resezione dell'ostio ureterale, chirurgica a cielo aperto
47.19↔	Appendicectomia in corso di altro intervento, altro	56.41.20↔	Ureterectomia parziale o segmentaria, chirurgica a cielo aperto
47.2↔	Drenaggio di ascesso appendicolare	56.41.21↔	Ureterectomia parziale o segmentaria, per via laparoscopica
47.9↔	Altri interventi sull'appendice	56.41.30↔	Ureterectomia parziale o segmentaria, resezione di moncone ureterale
50.12.00↔	Biopsia a cielo aperto del fegato, NAS	56.41.40↔	Ureteroceleotomia, transuretrale
50.12.09↔	Biopsia a cielo aperto del fegato, altro	56.41.41↔	Ureteroceleotomia, chirurgica a cielo aperto
50.12.11↔	Biopsia del fegato, mediante escissione, chirurgica a cielo aperto	56.41.49↔	Ureteroceleotomia, per altra via
50.12.12↔	Biopsia del fegato, mediante agobiopsia, chirurgica a cielo aperto	56.41.99↔	Ureterectomia parziale o segmentaria, altro
50.14↔	Biopsia laparoscopica del fegato	56.51.00↔	Confezione di uretero-ileostomia cutanea, NAS
54.11↔	Laparotomia esplorativa	56.51.10↔	Confezione di uretero-ileostomia cutanea, ureteroileocutaneostomia [condotto ileale] o ureterocolocutaneostomia [condotto colon-sigmoideo], chirurgica a cielo aperto
54.12.00↔	Riapertura di laparotomia recente, NAS	56.51.11↔	Confezione di uretero-ileostomia cutanea, ureteroileocutaneostomia [condotto ileale] o ureterocolocutaneostomia [condotto colon-sigmoideo], per via laparoscopica
54.12.10↔	Laparotomia di second-look	56.51.12↔	Confezione di uretero-ileostomia cutanea, con interposizione intestinale [condotto] (derivazione urinaria non continente), per altra via
54.12.11↔	Laparotomia per controllo di emorragia postoperatoria	56.51.20↔	Confezione di uretero-ileostomia cutanea, conversione di altra derivazione urinaria sopravescicale in uretero-ileostomia cutanea
54.12.99↔	Riapertura di laparotomia recente, altro	56.51.30↔	Confezione di uretero-ileostomia cutanea, con tasca intestinale (derivazione urinaria continente)
54.13↔	Laparotomia con drenaggio	56.51.99↔	Confezione di uretero-ileostomia cutanea, altro
54.19↔	Altra laparotomia	56.52.00↔	Revisione di uretero-ileostomia cutanea, NAS
54.21.00↔	Laparoscopia, NAS		
54.21.10↔	Laparoscopia, Laparoscopia diagnostica		
54.21.30↔	Laparoscopia, Laparoscopia con drenaggio		
54.21.99↔	Laparoscopia, altro		

56.52.10↔	Revisione di uretero-ileostomia cutanea, con interposizione intestinale [condotto]	57.6x.23↔	Cistectomia parziale, resezione sovratrigonale o subtotale, con reimpianto ureterale monolaterale o bilaterale, per via laparoscopica
56.52.20↔	Revisione di uretero-ileostomia cutanea, con tasca intestinale (derivazione urinaria contenente)	57.6x.99↔	Cistectomia parziale, altro
56.52.99↔	Revisione di uretero-ileostomia cutanea, altro	57.71.00↔	Cistectomia radicale, NAS
56.61.00↔	Confezione di altra ureterostomia cutanea, NAS	57.71.10↔	Cistectomia radicale, senza uretrectomia, nel maschio, chirurgica a cielo aperto
56.61.10↔	Confezione di altra ureterostomia cutanea, ureterocutaneostomia e transureterocutaneostomia, per via laparoscopica	57.71.11↔	Cistectomia radicale, senza uretrectomia, nel maschio, per via laparoscopica
56.61.20↔	Confezione di altra ureterostomia cutanea, conversione di altra derivazione urinaria sopravescivale in ureterostomia cutanea	57.71.20↔	Cistectomia radicale, con uretrectomia, nel maschio, chirurgica a cielo aperto
56.61.99↔	Confezione di altra ureterostomia cutanea, altro	57.71.21↔	Cistectomia radicale, con uretrectomia, nel maschio, per via laparoscopica
56.62↔	Revisione di altra ureterocutaneostomia	57.71.30↔	Cistectomia radicale, senza uretrectomia, nella donna, chirurgica a cielo aperto
56.71.00↔	Derivazione urinaria all'intestino, NAS	57.71.31↔	Cistectomia radicale, senza uretrectomia, nella donna, per via laparoscopica
56.71.10↔	Ureterosigmoidostomia con confezione di tasca, chirurgica a cielo aperto	57.71.40↔	Cistectomia radicale, con uretrectomia, nella donna, chirurgica a cielo aperto
56.71.11↔	Ureterosigmoidostomia con confezione di tasca, per via laparoscopica	57.71.41↔	Cistectomia radicale, con uretrectomia, nella donna, per via laparoscopica
56.71.20↔	Conversione di altra derivazione urinaria sopravescivale in derivazione urinaria all'intestino	57.71.50↔	Cistectomia radicale, svuotamento pelvico (esenterazione) nel maschio, chirurgica a cielo aperto
56.71.99↔	Derivazione urinaria all'intestino, altro	57.71.51↔	Cistectomia radicale, svuotamento pelvico (esenterazione) nel maschio, per via laparoscopica
56.72↔	Revisione di anastomosi ureterointestinale	57.71.99↔	Cistectomia radicale, altro
56.75↔	Transuretero-ureterostomia	57.79.00↔	Altra cistectomia totale, NAS
56.83↔	Chiusura di ureterostomia	57.79.10↔	Altra cistectomia totale, cistectomia semplice, nel maschio, chirurgica a cielo aperto
56.92↔	Impianto di stimolatore elettronico ureterale	57.79.11↔	Altra cistectomia totale, cistectomia semplice, nel maschio, per via laparoscopica
56.93↔	Sostituzione di stimolatore elettronico ureterale	57.79.20↔	Altra cistectomia totale, cistectomia semplice, nella donna, chirurgica a cielo aperto
56.94↔	Rimozione di stimolatore elettronico ureterale	57.79.21↔	Altra cistectomia totale, cistectomia semplice, nella donna, per via laparoscopica
56.99.00↔	Altri interventi sull'uretere, NAS	57.79.99↔	Altra cistectomia totale, altro
56.99.10↔	Liberazione dell'uretere (per esplorazione)	57.81↔	Sutura di lacerazione vescicale
56.99.20↔	Revisione dell'uretere, chirurgica a cielo aperto	57.82↔	Chiusura di cistostomia
56.99.21↔	Revisione dell'uretere, per altra via	57.83↔	Riparazione di fistola vescico-intestinale
56.99.30↔	Altri interventi sull'uretere, iniezione per insufficienza dell'ostio ureterale, transuretrale	57.84.00↔	Riparazione di altra fistola della vescica, NAS
56.99.31↔	Altri interventi sull'uretere, iniezione per insufficienza dell'ostio ureterale, chirurgica a cielo aperto	57.84.10↔	Riparazione di fistola vescico-vaginale, chirurgica a cielo aperto (addominale)
56.99.32↔	Altri interventi sull'uretere, iniezione per insufficienza dell'ostio ureterale, per altra via	57.84.11↔	Riparazione di fistola vescico-vaginale, per via vaginale
56.99.99↔	Altri interventi sull'uretere, altro	57.84.12↔	Riparazione di fistola vescico-vaginale, transvescivale
57.34↔	Biopsia della vescica a cielo aperto	57.84.13↔	Riparazione di fistola vescico-vaginale, per via laparoscopica
57.49.00↔	Altra asportazione o distruzione transuretrale di lesione o tessuto vescicale, NAS	57.84.20↔	Riparazione di fistola vescico-cutanea, chirurgica a cielo aperto
57.49.11↔	Altra distruzione transuretrale di lesione o tessuto vescicale	57.84.21↔	Riparazione di fistola vescico-cutanea, per via laparoscopica
57.49.12↔	Altra resezione transuretrale di lesione o tessuto vescicale	57.84.99↔	Riparazione di altra fistola della vescica, altro
57.49.99↔	Altra asportazione o distruzione transuretrale di lesione o tessuto vescicale, altro	57.88↔	Altre anastomosi vescicali
57.51↔	Asportazione dell'uraco	57.89↔	Altra riparazione plastica della vescica
57.58↔	Asportazione o distruzione laparoscopica di altra lesione o tessuto vescicale	57.92↔	Dilatazione collo vescicale
57.59.00↔	Asportazione o distruzione a cielo aperto di altra lesione o tessuto vescicale, NAS	57.96↔	Impianto di stimolatore vescicale elettronico
57.59.10↔	Asportazione o distruzione a cielo aperto di altra lesione o tessuto vescicale, asportazione, chirurgica a cielo aperto	57.97↔	Sostituzione di stimolatore vescicale elettronico
57.59.20↔	Asportazione o distruzione a cielo aperto di altra lesione o tessuto vescicale, miectomia	57.98↔	Rimozione di stimolatore vescicale elettronico
57.59.99↔	Asportazione o distruzione a cielo aperto di altra lesione o tessuto vescicale, altro	58.0↔	Uretrotomia
57.6x.00↔	Cistectomia parziale, NAS	58.41↔	Sutura di lacerazione uretrale
57.6x.10↔	Cistectomia parziale, senza reimpianto ureterale, chirurgica a cielo aperto	58.42↔	Chiusura di uretrotomia
57.6x.11↔	Cistectomia parziale, senza reimpianto ureterale, per via laparoscopica	58.43.00↔	Chiusura di altra fistola uretrale, NAS
57.6x.12↔	Cistectomia parziale, con reimpianto ureterale monolaterale o bilaterale, chirurgica a cielo aperto	58.43.10↔	Chiusura di fistola uretrovaginale, chirurgica a cielo aperto (addominale)
57.6x.13↔	Cistectomia parziale, con reimpianto ureterale monolaterale o bilaterale, per via laparoscopica	58.43.11↔	Chiusura di fistola uretrovaginale, per via laparoscopica
57.6x.20↔	Cistectomia parziale, resezione sovratrigonale o subtotale, senza reimpianto ureterale, chirurgica a cielo aperto	58.43.12↔	Chiusura di fistola uretrovaginale, per via vaginale
57.6x.21↔	Cistectomia parziale, resezione sovratrigonale o subtotale, senza reimpianto ureterale, per via laparoscopica	58.43.20↔	Chiusura di fistola uretrocutanea
57.6x.22↔	Cistectomia parziale, resezione sovratrigonale o subtotale, con reimpianto ureterale monolaterale o bilaterale, chirurgica a cielo aperto	58.43.30↔	Chiusura di fistola uretrorettale
		58.43.99↔	Chiusura di altra fistola uretrale, altro
		58.44↔	Rianastomosi uretrale
		58.45.00↔	Riparazione di ipospadia o epispadia, NAS
		58.45.10↔	Riparazione di ipospadia o epispadia, nella donna
		58.45.20↔	Riparazione di ipospadia o epispadia, nel maschio, corporoplastica di raddrizzamento
		58.45.21↔	Riparazione di ipospadia o epispadia, nell'uomo, altra procedura

58.45.99↔	Riparazione di ipospadia o epispadia, altro	83.02.13↔	Miotomia, Avambraccio
58.46.00↔	Altre ricostruzioni uretrali, NAS	83.02.14↔	Miotomia, Parete toracica, addome e dorso
58.46.10↔	Ricostruzione della parte distale dell'uretra dopo lacerazione	83.02.15↔	Miotomia, Regione inguinale e genitale e natiche
58.46.11↔	Ricostruzione della parte prostatica o della parte membranacea dell'uretra dopo lacerazione	83.02.16↔	Miotomia, Estremità inferiore
58.46.99↔	Altre ricostruzioni uretrali, altro	83.02.19↔	Miotomia, Altra localizzazione
58.47↔	Meatoplastica uretrale	83.03.10↔	Borsotomia, Testa e collo
58.49.00↔	Altra riparazione uretrale, NAS	83.03.11↔	Borsotomia, Spalla e ascella
58.49.10↔	Riparazione uretrale in uno stadio con cute prepuziale o peniena	83.03.12↔	Borsotomia, Braccio e gomito
58.49.11↔	Riparazione uretrale in uno stadio con mucosa orale o vescicale, altra ricostruzione	83.03.13↔	Borsotomia, Avambraccio
58.49.20↔	Riparazione uretrale in due stadi, primo stadio, con cute prepuziale o peniena	83.03.14↔	Borsotomia, Parete toracica, addome e dorso
58.49.21↔	Riparazione uretrale in due stadi, primo stadio, con mucosa orale o vescicale	83.03.15↔	Borsotomia, Regione inguinale e genitale e natiche
58.49.29↔	Altra riparazione uretrale, in due stadi, primo stadio, altra ricostruzione	83.03.16↔	Borsotomia, Estremità inferiore
58.49.30↔	Riparazione uretrale in due stadi, secondo stadio, NAS	83.03.19↔	Borsotomia, Altra localizzazione
58.49.31↔	Riparazione uretrale in due stadi, secondo stadio, con cute prepuziale o peniena	83.09.10↔	Rimozione di corpo estraneo da muscolo, tendine o fascia, Testa e collo
58.49.33↔	Riparazione uretrale in due stadi, secondo stadio, con mucosa orale o vescicale	83.09.11↔	Rimozione di corpo estraneo da muscolo, tendine o fascia, Spalla e ascella
58.49.39↔	Riparazione uretrale in due stadi, secondo stadio, altro	83.09.12↔	Rimozione di corpo estraneo da muscolo, tendine o fascia, Braccio e gomito
58.49.40↔	Revisione di riparazione uretrale	83.09.13↔	Rimozione di corpo estraneo da muscolo, tendine o fascia, Avambraccio
58.49.99↔	Altra riparazione uretrale, altro	83.09.14↔	Rimozione di corpo estraneo da muscolo, tendine o fascia, Parete toracica, addome e dorso
58.5x.00↔	Trattamento della stenosi uretrale, NAS	83.09.15↔	Rimozione di corpo estraneo da muscolo, tendine o fascia, Regione inguinale e genitale e natiche
58.5x.10↔	Trattamento della stenosi uretrale, incisione transuretrale dello sfintere uretrale esterno	83.09.16↔	Rimozione di corpo estraneo da muscolo, tendine o fascia, Estremità inferiore
58.5x.20↔	Trattamento della stenosi uretrale, uretrotomia interna,	83.09.19↔	Rimozione di corpo estraneo da muscolo, tendine o fascia, Altra localizzazione
58.5x.99↔	Trattamento della stenosi uretrale, altro	83.09.90↔	Altra incisione dei tessuti molli, Testa e collo
58.91↔	Incisione di tessuto periuretrale	83.09.91↔	Altra incisione dei tessuti molli, Spalla e ascella
58.92↔	Asportazione di tessuto periuretrale	83.09.92↔	Altra incisione dei tessuti molli, Braccio e gomito
59.00↔	Intervento retroperitoneale, NAS	83.09.93↔	Altra incisione dei tessuti molli, Avambraccio
59.09↔	Altra incisione di tessuto perirenale e periureterale	83.09.94↔	Altra incisione dei tessuti molli, Parete toracica, addome e dorso
59.11↔	Altra lisi di aderenze perivescicali	83.09.95↔	Altra incisione dei tessuti molli, Regione inguinale e genitale e natiche
59.12↔	Lisi di aderenze perivescicali per via laparoscopica	83.09.96↔	Altra incisione dei tessuti molli, Estremità inferiore
59.19↔	Altra incisione del tessuto perivescicale	83.09.97↔	Altra incisione dei tessuti molli, Altra localizzazione
59.91↔	Asportazione di tessuti perirenali o perivescicali	83.11↔	Achillotenotomia
59.92↔	Altri interventi sul tessuto perirenale o perivescicale	83.12↔	Tenotomia degli adduttori dell'anca
59.99↔	Altri interventi sull'apparato urinario	83.13.10↔	Incisione di tendine, Testa e collo
69.19↔	Altra asportazione o distruzione dell'utero e delle strutture di sostegno	83.13.11↔	Incisione di tendine, Spalla e ascella
69.6↔	Procedura chirurgica per provocare o regolare il flusso mestruale	83.13.12↔	Incisione di tendine, Braccio e gomito
69.92.01↔	Trattamento per infertilità, NAS	83.13.13↔	Incisione di tendine, Avambraccio
69.92.10↔	Inseminazione artificiale, NAS	83.13.14↔	Incisione di tendine, Parete toracica, addome e dorso
69.92.11↔	Inseminazione intrauterina	83.13.15↔	Incisione di tendine, Regione inguinale e genitale e natiche
69.92.12↔	Inseminazione intraperitoneale diretta (DIPI)	83.13.16↔	Incisione di tendine, Estremità inferiore
69.92.19↔	Inseminazione artificiale, altro	83.13.19↔	Incisione di tendine, Altra localizzazione
69.92.20↔	Puntura del follicolo con aspirazione dell'ovulo, trasferimento intratubarico dei gameti (GIFT), NAS	83.13.20↔	Sezione di tendine, Testa e collo
69.92.21↔	Puntura del follicolo percutanea (sotto controllo ecografico)	83.13.21↔	Sezione di tendine, Spalla e ascella
69.92.22↔	Aspirazione dell'ovulo laparoscopica	83.13.22↔	Sezione di tendine, Braccio e gomito
69.92.23↔	Aspirazione dell'ovulo transvaginale	83.13.23↔	Sezione di tendine, Avambraccio
69.92.24↔	Aspirazione dell'ovulo laparoscopica con trasferimento intratubarico dei gameti (GIFT)	83.13.24↔	Sezione di tendine, Parete toracica, addome e dorso
69.92.29↔	Puntura del follicolo con aspirazione dell'ovulo, trasferimento intratubarico dei gameti (GIFT), altro	83.13.25↔	Sezione di tendine, Regione inguinale e genitale e natiche
69.92.30↔	Fertilizzazione in vitro (IVF) e altro trasferimento, NAS	83.13.26↔	Sezione di tendine, Estremità inferiore
69.92.31↔	Trasferimento dell'embrione	83.13.29↔	Sezione di tendine, Altra localizzazione
69.92.32↔	Trasferimento intratubarico dello zigote (ZIFT)	83.14.10↔	Fasciotomia, Testa e collo
69.92.39↔	Fertilizzazione in vitro (IVF) e altro trasferimento, altro	83.14.11↔	Fasciotomia, Spalla e ascella
69.92.99↔	Trattamento per infertilità, altro	83.14.12↔	Fasciotomia, Braccio e gomito
70.12↔	Culdotomia	83.14.13↔	Fasciotomia, Avambraccio
70.22↔	Culdoscopia	83.14.14↔	Fasciotomia, Parete toracica, addome e dorso
82.99.10↔	Altri interventi su tendini della mano	83.14.15↔	Fasciotomia, Regione inguinale e genitale e natiche
82.99.20↔	Altri interventi su fasce della mano	83.14.16↔	Fasciotomia, Estremità inferiore
82.99.30↔	Altri interventi su muscoli della mano	83.14.19↔	Fasciotomia, Altra localizzazione
83.02.10↔	Miotomia, Testa e collo	83.19.10↔	Sezione di muscolo, Testa e collo
83.02.11↔	Miotomia, Spalla e ascella	83.19.11↔	Sezione di muscolo, Spalla e ascella
83.02.12↔	Miotomia, Braccio e gomito	83.19.12↔	Sezione di muscolo, Braccio e gomito
		83.19.13↔	Sezione di muscolo, Avambraccio
		83.19.14↔	Sezione di muscolo, Parete toracica, addome e dorso
		83.19.15↔	Sezione di muscolo, Regione inguinale e genitale e natiche
		83.19.16↔	Sezione di muscolo, Estremità inferiore

83.19.19↔	Sezione di muscolo, Altra localizzazione	83.39.24↔	Asportazione di lesione di fascia, Estremità inferiore
83.19.20↔	Disinserzione di muscolo, tendine e fascia, Testa e collo	83.39.29↔	Asportazione di lesione di fascia, Altra localizzazione
83.19.21↔	Disinserzione di muscolo, tendine e fascia, Spalla e ascella	83.41↔	Asportazione di tendini per innesti
83.19.22↔	Disinserzione di muscolo, tendine e fascia, Braccio e gomito	83.42.10↔	Altra tendinectomia, Testa e collo
83.19.23↔	Disinserzione di muscolo, tendine e fascia, Avambraccio	83.42.11↔	Altra tendinectomia, Spalla e ascella
83.19.24↔	Disinserzione di muscolo, tendine e fascia, Parete toracica, addome e dorso	83.42.12↔	Altra tendinectomia, Braccio e gomito
83.19.25↔	Disinserzione di muscolo, tendine e fascia, Regione inguinale e genitale e natiche	83.42.13↔	Altra tendinectomia, Avambraccio
83.19.26↔	Disinserzione di muscolo, tendine e fascia, Estremità inferiore	83.42.14↔	Altra tendinectomia, Parete toracica, addome e dorso
83.19.29↔	Disinserzione di muscolo, tendine e fascia, Altra localizzazione	83.42.15↔	Altra tendinectomia, Regione inguinale e genitale e natiche
83.19.30↔	Distacco del peduncolo dopo plastica con lembo, Testa e collo	83.42.16↔	Altra tendinectomia, Estremità inferiore
83.19.31↔	Distacco del peduncolo dopo plastica con lembo, Spalla e ascella	83.42.19↔	Altra tendinectomia, Altra localizzazione
83.19.32↔	Distacco del peduncolo dopo plastica con lembo, Braccio e gomito	83.44.00↔	Altra fasciectomia, NAS
83.19.33↔	Distacco del peduncolo dopo plastica con lembo, Avambraccio	83.44.10↔	Altra fasciectomia, Testa e collo
83.19.34↔	Distacco del peduncolo dopo plastica con lembo, Parete toracica, addome e dorso	83.44.11↔	Altra fasciectomia, Spalla e ascella
83.19.35↔	Distacco del peduncolo dopo plastica con lembo, Regione inguinale e genitale e natiche	83.44.12↔	Altra fasciectomia, Braccio e gomito
83.19.36↔	Distacco del peduncolo dopo plastica con lembo, Estremità inferiore	83.44.13↔	Altra fasciectomia, Avambraccio
83.19.39↔	Distacco del peduncolo dopo plastica con lembo, Altra localizzazione	83.44.14↔	Altra fasciectomia, Parete toracica, addome e dorso
83.19.90↔	Altra sezione dei tessuti molli, Testa e collo	83.44.15↔	Altra fasciectomia, Regione inguinale e genitale e natiche
83.19.91↔	Altra sezione dei tessuti molli, Spalla e ascella	83.44.16↔	Altra fasciectomia, Estremità inferiore
83.19.92↔	Altra sezione dei tessuti molli, Braccio e gomito	83.44.19↔	Altra fasciectomia, Altra localizzazione
83.19.93↔	Altra sezione dei tessuti molli, Avambraccio	83.44.99↔	Altra fasciectomia, altro
83.19.94↔	Altra sezione dei tessuti molli, Parete toracica, addome e dorso	83.45.10↔	Altra miectomia, Testa e collo
83.19.95↔	Altra sezione dei tessuti molli, Regione inguinale e genitale e natiche	83.45.11↔	Altra miectomia, Spalla e ascella
83.19.96↔	Altra sezione dei tessuti molli, Estremità inferiore	83.45.12↔	Altra miectomia, Braccio e gomito
83.19.97↔	Altra sezione dei tessuti molli, Altra localizzazione	83.45.13↔	Altra miectomia, Avambraccio
83.21.11↔	Biopsia a cielo aperto dei tessuti molli	83.45.14↔	Altra miectomia, Parete toracica, addome e dorso
83.21.21↔	Biopsia a cielo aperto di muscolo	83.45.15↔	Altra miectomia, Regione inguinale e genitale e natiche
83.21.30↔	Biopsia dei tessuti molli, Biopsia di borsa sinoviale	83.45.16↔	Altra miectomia, Estremità inferiore
83.31.10↔	Asportazione di lesione delle guaine tendinee, Testa e collo	83.45.19↔	Altra miectomia, Altra localizzazione
83.31.11↔	Asportazione di lesione delle guaine tendinee, Spalla e ascella	83.49.10↔	Asportazione di guaina tendinea, Testa e collo
83.31.12↔	Asportazione di lesione delle guaine tendinee, Braccio e gomito	83.49.11↔	Asportazione di guaina tendinea, Spalla e ascella
83.31.13↔	Asportazione di lesione delle guaine tendinee, Avambraccio	83.49.12↔	Asportazione di guaina tendinea, Braccio e gomito
83.31.14↔	Asportazione di lesione delle guaine tendinee, Parete toracica, addome e dorso	83.49.13↔	Asportazione di guaina tendinea, Avambraccio
83.31.15↔	Asportazione di lesione delle guaine tendinee, Regione inguinale e genitale e natiche	83.49.14↔	Asportazione di guaina tendinea, Parete toracica e dorso
83.31.16↔	Asportazione di lesione delle guaine tendinee, Estremità inferiore	83.49.15↔	Asportazione di guaina tendinea, Regione inguinale e genitale e natiche
83.31.19↔	Asportazione di lesione delle guaine tendinee, Altra localizzazione	83.49.16↔	Asportazione di guaina tendinea, Estremità inferiore
83.32.10↔	Asportazione di lesione dei muscoli, Testa e collo	83.49.19↔	Asportazione di guaina tendinea, Altra localizzazione
83.32.11↔	Asportazione di lesione dei muscoli, Spalla e braccio	83.49.20↔	Resezione compartimentale, Testa e collo
83.32.12↔	Asportazione di lesione dei muscoli, Parete toracica, addome e dorso	83.49.21↔	Resezione compartimentale, Spalla e ascella
83.32.13↔	Asportazione di lesione dei muscoli, Regione inguinale e genitale e natiche	83.49.22↔	Resezione compartimentale, Braccio e gomito
83.32.14↔	Asportazione di lesione dei muscoli, Estremità inferiore	83.49.23↔	Resezione compartimentale, Avambraccio
83.32.19↔	Asportazione di lesione dei muscoli, Altra localizzazione	83.49.24↔	Resezione compartimentale, Parete toracica, addome e dorso
83.39.10↔	Asportazione di lesione di tendine, testa e collo	83.49.25↔	Resezione compartimentale, Regione inguinale e genitale e natiche
83.39.11↔	Asportazione di lesione di tendine, Spalla e braccio	83.49.26↔	Resezione compartimentale, Estremità inferiore
83.39.12↔	Asportazione di lesione di tendine, Parete toracica, addome e dorso	83.49.29↔	Resezione compartimentale, Altra localizzazione
83.39.13↔	Asportazione di lesione di tendine, Regione inguinale e genitale e natiche	83.49.30↔	Altra asportazione di tessuti molli, Testa e collo
83.39.14↔	Asportazione di lesione di tendine, Estremità inferiore	83.49.31↔	Altra asportazione di tessuti molli, Spalla e ascella
83.39.19↔	Asportazione di lesione di tendine, Altra localizzazione	83.49.32↔	Altra asportazione di tessuti molli, Braccio e gomito
83.39.20↔	Asportazione di lesione di fascia, Testa e collo	83.49.33↔	Altra asportazione di tessuti molli, Avambraccio
83.39.21↔	Asportazione di lesione di fascia, Spalla e braccio	83.49.34↔	Altra asportazione di tessuti molli, Parete toracica, addome e dorso
83.39.22↔	Asportazione di lesione di fascia, Parete toracica, addome e dorso	83.49.35↔	Altra asportazione di tessuti molli, Regione inguinale e genitale e natiche
83.39.23↔	Asportazione di lesione di fascia, Regione inguinale e genitale e natiche	83.49.36↔	Altra asportazione di tessuti molli, Estremità inferiore
		83.49.39↔	Altra asportazione di tessuti molli, Altra localizzazione
		83.5x.10↔	Borsectomia, Testa e collo
		83.5x.11↔	Borsectomia, Spalla e ascella
		83.5x.12↔	Borsectomia, Braccio e gomito
		83.5x.13↔	Borsectomia, Avambraccio
		83.5x.14↔	Borsectomia, Parete toracica, addome e dorso
		83.5x.15↔	Borsectomia, Regione inguinale e genitale e natiche
		83.5x.16↔	Borsectomia, Estremità inferiore
		83.5x.19↔	Borsectomia, Altra localizzazione
		83.61.11↔	Sutura di guaina tendinea, Spalla e ascella
		83.61.12↔	Sutura di guaina tendinea, Braccio e gomito
		83.61.13↔	Sutura di guaina tendinea, Avambraccio
		83.61.14↔	Sutura di guaina tendinea, Parete toracica, addome e dorso

83.61.15↔	Sutura di guaina tendinea, Regione inguinale e genitale e natiche	83.85.15↔	Allungamento di muscolo o tendine, Regione inguinale e genitale e natiche
83.61.16↔	Sutura di guaina tendinea, Estremità inferiore	83.85.16↔	Allungamento di muscolo o tendine, Estremità inferiore
83.61.19↔	Sutura di guaina tendinea, Altra localizzazione	83.85.19↔	Allungamento di muscolo o tendine, Altra localizzazione
83.62.10↔	Sutura differita di tendini, Testa e collo	83.85.20↔	Accorciamento di muscolo o tendine, Testa e collo
83.62.11↔	Sutura differita di tendini, Spalla e ascella	83.85.21↔	Accorciamento di muscolo o tendine, Spalla e ascella
83.62.12↔	Sutura differita di tendini, Braccio e gomito	83.85.22↔	Accorciamento di muscolo o tendine, Braccio e gomito
83.62.13↔	Sutura differita di tendini, Avambraccio	83.85.23↔	Accorciamento di muscolo o tendine, Avambraccio
83.62.14↔	Sutura differita di tendini, Parete toracica, addome e dorso	83.85.24↔	Accorciamento di muscolo o tendine, Parete toracica, addome e dorso
83.62.15↔	Sutura differita di tendini, Regione inguinale e genitale e natiche	83.85.25↔	Accorciamento di muscolo o tendine, Regione inguinale e genitale e natiche
83.62.16↔	Sutura differita di tendini, Estremità inferiore	83.85.26↔	Accorciamento di muscolo o tendine, Estremità inferiore
83.62.19↔	Sutura differita di tendini, Altra localizzazione	83.85.29↔	Accorciamento di muscolo o tendine, Altra localizzazione
83.64.10↔	Altra sutura di tendini, Testa e collo	83.86↔	Plastica del quadricipite
83.64.11↔	Altra sutura di tendini, Spalla e ascella	83.87.10↔	Mioplastica, Testa e collo
83.64.12↔	Altra sutura di tendini, Braccio e gomito	83.87.11↔	Mioplastica, Spalla e ascella
83.64.13↔	Altra sutura di tendini, Avambraccio	83.87.12↔	Mioplastica, Braccio e gomito
83.64.14↔	Altra sutura di tendini, Parete toracica, addome e dorso	83.87.13↔	Mioplastica, Avambraccio
83.64.15↔	Altra sutura di tendini, Regione inguinale e genitale e natiche	83.87.14↔	Mioplastica, Parete toracica, addome e dorso
83.64.16↔	Altra sutura di tendini, Estremità inferiore	83.87.15↔	Mioplastica, Regione inguinale e genitale e natiche
83.64.19↔	Altra sutura di tendini, Altra localizzazione	83.87.16↔	Mioplastica, Estremità inferiore
83.65.10↔	Altra sutura di muscoli o fasce, Testa e collo	83.87.19↔	Mioplastica, Altra localizzazione
83.65.11↔	Altra sutura di muscoli o fasce, Spalla e ascella	83.87.90↔	Altri interventi di plastica sui muscoli, Testa e collo
83.65.12↔	Altra sutura di muscoli o fasce, Braccio e gomito	83.87.91↔	Altri interventi di plastica sui muscoli, Spalla e ascella
83.65.13↔	Altra sutura di muscoli o fasce, Avambraccio	83.87.92↔	Altri interventi di plastica sui muscoli, Braccio e gomito
83.65.14↔	Altra sutura di muscoli o fasce, Parete toracica, addome e dorso	83.87.93↔	Altri interventi di plastica sui muscoli, Avambraccio
83.65.15↔	Altra sutura di muscoli o fasce, Regione inguinale e genitale e natiche	83.87.94↔	Altri interventi di plastica sui muscoli, Parete toracica, addome e dorso
83.65.16↔	Altra sutura di muscoli o fasce, Estremità inferiore	83.87.95↔	Altri interventi di plastica sui muscoli, Regione inguinale e genitale e natiche
83.65.19↔	Altra sutura di muscoli o fasce, Altra localizzazione	83.87.96↔	Altri interventi di plastica sui muscoli, Estremità inferiore
83.72.10↔	Arretramento di tendini, Testa e collo	83.87.97↔	Altri interventi di plastica sui muscoli, Altra localizzazione
83.72.11↔	Arretramento di tendini, Spalla e ascella	83.88.10↔	Rinforzo di tendine, Testa e collo
83.72.12↔	Arretramento di tendini, Braccio e gomito	83.88.11↔	Rinforzo di tendine, Spalla e ascella
83.72.13↔	Arretramento di tendini, Avambraccio	83.88.12↔	Rinforzo di tendine, Braccio e gomito
83.72.14↔	Arretramento di tendini, Parete toracica, addome e dorso	83.88.13↔	Rinforzo di tendine, Avambraccio
83.72.15↔	Arretramento di tendini, Regione inguinale e genitale e natiche	83.88.14↔	Rinforzo di tendine, Parete toracica, addome e dorso
83.72.16↔	Arretramento di tendini, Estremità inferiore	83.88.15↔	Rinforzo di tendine, Regione inguinale e genitale e natiche
83.72.19↔	Arretramento di tendini, Altra localizzazione	83.88.16↔	Rinforzo di tendine, Estremità inferiore
83.73.10↔	Reinserzione di tendini, Testa e collo	83.88.19↔	Rinforzo di tendine, Altra localizzazione
83.73.11↔	Reinserzione di tendini, Spalla e ascella	83.88.20↔	Tenoplastica sostitutiva, Testa e collo
83.73.12↔	Reinserzione di tendini, Braccio e gomito	83.88.21↔	Tenoplastica sostitutiva, Spalla e ascella
83.73.13↔	Reinserzione di tendini, Avambraccio	83.88.22↔	Tenoplastica sostitutiva, Braccio e gomito
83.73.14↔	Reinserzione di tendini, Parete toracica, addome e dorso	83.88.23↔	Tenoplastica sostitutiva, Avambraccio
83.73.15↔	Reinserzione di tendini, Regione inguinale e genitale e natiche	83.88.24↔	Tenoplastica sostitutiva, Parete toracica, addome e dorso
83.73.16↔	Reinserzione di tendini, Estremità inferiore	83.88.25↔	Tenoplastica sostitutiva, Regione inguinale e genitale e natiche
83.73.19↔	Reinserzione di tendini, Altra localizzazione	83.88.26↔	Tenoplastica sostitutiva, Estremità inferiore
83.74.10↔	Reinserzione di muscoli, Testa e collo	83.88.29↔	Tenoplastica sostitutiva, Altra localizzazione
83.74.11↔	Reinserzione di muscoli, Spalla e ascella	83.88.30↔	Creazione di un letto per l'innesto di tendini, Testa e collo
83.74.12↔	Reinserzione di muscoli, Braccio e gomito	83.88.31↔	Creazione di un letto per l'innesto di tendini, Spalla e ascella
83.74.13↔	Reinserzione di muscoli, Avambraccio	83.88.32↔	Creazione di un letto per l'innesto di tendini, Braccio e gomito
83.74.14↔	Reinserzione di muscoli, Parete toracica, addome e dorso	83.88.33↔	Creazione di un letto per l'innesto di tendini, Avambraccio
83.74.15↔	Reinserzione di muscoli, Regione inguinale e genitale	83.88.34↔	Creazione di un letto per l'innesto di tendini, Parete toracica, addome e dorso
83.74.16↔	Reinserzione di muscoli, Estremità inferiore	83.88.35↔	Creazione di un letto per l'innesto di tendini, Regione inguinale e genitale e natiche
83.74.19↔	Reinserzione di muscoli, Altra localizzazione	83.88.36↔	Creazione di un letto per l'innesto di tendini, Estremità inferiore
83.77.10↔	Trasferimento o trapianto di muscoli, Testa e collo	83.88.39↔	Creazione di un letto per l'innesto di tendini, Altra localizzazione
83.77.11↔	Trasferimento o trapianto di muscoli, Spalla e ascella	83.88.40↔	Tenodesi, Testa e collo
83.77.12↔	Trasferimento o trapianto di muscoli, Braccio e gomito	83.88.41↔	Tenodesi, Spalla e ascella
83.77.13↔	Trasferimento o trapianto di muscoli, Avambraccio	83.88.42↔	Tenodesi, Braccio e gomito
83.77.14↔	Trasferimento o trapianto di muscoli, Parete toracica, addome e dorso	83.88.43↔	Tenodesi, Avambraccio
83.77.15↔	Trasferimento o trapianto di muscoli, Regione inguinale e genitale e natiche	83.88.44↔	Tenodesi, Parete toracica, addome e dorso
83.77.16↔	Trasferimento o trapianto di muscoli, Estremità inferiore	83.88.45↔	Tenodesi, Regione inguinale e genitale e natiche
83.77.19↔	Trasferimento o trapianto di muscoli, Altra localizzazione	83.88.46↔	Tenodesi, Estremità inferiore
83.85.10↔	Allungamento di muscolo o tendine, Testa e collo	83.88.49↔	Tenodesi, Altra localizzazione
83.85.11↔	Allungamento di muscolo o tendine, Spalla e ascella	83.88.90↔	Altri interventi di plastica sui tendini, Testa e collo
83.85.12↔	Allungamento di muscolo o tendine, Braccio e gomito	83.88.91↔	Altri interventi di plastica sui tendini, Spalla e ascella
83.85.13↔	Allungamento di muscolo o tendine, Avambraccio	83.88.92↔	Altri interventi di plastica sui tendini, Braccio e gomito
83.85.14↔	Allungamento di muscolo o tendine, Parete toracica, addome e dorso	83.88.93↔	Altri interventi di plastica sui tendini, Avambraccio

83.88.94↔	Altri interventi di plastica sui tendini, Parete toracica, addome e dorso	83.91.15↔	Lisi di aderenze di muscoli, tendini, fasce e borse, Regione inguinale e genitale e natiche
83.88.95↔	Altri interventi di plastica sui tendini, Regione inguinale e genitale e natiche	83.91.16↔	Lisi di aderenze di muscoli, tendini, fasce e borse, Estremità inferiore
83.88.96↔	Altri interventi di plastica sui tendini, Estremità inferiore	83.91.19↔	Lisi di aderenze di muscoli, tendini, fasce e borse, Altra localizzazione
83.88.97↔	Altri interventi di plastica sui tendini, Altra localizzazione	83.92↔	Inserzione o sostituzione di stimolatore dei muscoli scheletrici
83.89.10↔	Allungamento, accorciamento o raddoppiamento di fascia, Testa e collo	83.99.10↔	Altri interventi su tendini, Testa e collo
83.89.11↔	Allungamento, accorciamento o raddoppiamento di fascia, Spalla e ascella	83.99.11↔	Altri interventi su tendini, Spalla e ascella
83.89.12↔	Allungamento, accorciamento o raddoppiamento di fascia, Braccio e gomito	83.99.12↔	Altri interventi su tendini, Braccio e gomito
83.89.13↔	Allungamento, accorciamento o raddoppiamento di fascia, Avambraccio	83.99.13↔	Altri interventi su tendini, Avambraccio
83.89.14↔	Allungamento, accorciamento o raddoppiamento di fascia, Parete toracica, addome e dorso	83.99.14↔	Altri interventi su tendini, Parete toracica, addome e dorso
83.89.15↔	Allungamento, accorciamento o raddoppiamento di fascia, Regione inguinale e genitale e natiche	83.99.15↔	Altri interventi su tendini, Regione inguinale e genitale e natiche
83.89.16↔	Allungamento, accorciamento o raddoppiamento di fascia, Estremità inferiore	83.99.16↔	Altri interventi su tendini, Estremità inferiore
83.89.19↔	Allungamento, accorciamento o raddoppiamento di fascia, Altra localizzazione	83.99.19↔	Altri interventi su tendini, Altra localizzazione
83.89.20↔	Copertura di difetto della fascia, Testa e collo	83.99.20↔	Altri interventi su muscoli, fasce e borse, Testa e collo
83.89.21↔	Copertura di difetto della fascia, Spalla e ascella	83.99.21↔	Altri interventi su muscoli, fasce e borse, Spalla e ascella
83.89.22↔	Copertura di difetto della fascia, Braccio e gomito	83.99.22↔	Altri interventi su muscoli, fasce e borse, Braccio e gomito
83.89.23↔	Copertura di difetto della fascia, Avambraccio	83.99.23↔	Altri interventi su muscoli, fasce e borse, Avambraccio
83.89.24↔	Copertura di difetto della fascia, Parete toracica, addome e dorso	83.99.24↔	Altri interventi su muscoli, fasce e borse, Parete toracica, addome e dorso
83.89.25↔	Copertura di difetto della fascia, Regione inguinale e genitale e natiche	83.99.25↔	Altri interventi su muscoli, fasce e borse, Regione inguinale e genitale e natiche
83.89.26↔	Copertura di difetto della fascia, Estremità inferiore	83.99.26↔	Altri interventi su muscoli, fasce e borse, Estremità inferiore
83.89.29↔	Copertura di difetto della fascia, Altra localizzazione	83.99.29↔	Altri interventi su muscoli, fasce e borse, Altra localizzazione
83.89.90↔	Altri interventi di plastica sulle fasce, Testa e collo	83.99.30↔	Revisione senza sostituzione di stimolatore dei muscoli scheletrici
83.89.91↔	Altri interventi di plastica sulle fasce, Spalla e ascella	86.84.21↔	Correzione di cicatrice o briglia retrattile della cute, sul capo
83.89.92↔	Altri interventi di plastica sulle fasce, Braccio e gomito	86.84.26↔	Correzione di cicatrice o briglia retrattile della cute, sulla mano
83.89.93↔	Altri interventi di plastica sulle fasce, Avambraccio	86.84.2d↔	Correzione di cicatrice o briglia retrattile della cute, sul piede
83.89.94↔	Altri interventi di plastica sulle fasce, Parete toracica, addome e dorso	86.84.2e↔	Correzione di cicatrice o briglia retrattile della cute, di altra sede
83.89.95↔	Altri interventi di plastica sulle fasce, Regione inguinale e genitale e natiche	86.88.i1↔	Impianto o sostituzione operatori di sistema per terapia a pressione negativa in anestesia regionale o generale, profondi, su ossa e articolazioni delle estremità
83.89.96↔	Altri interventi di plastica sulle fasce, Estremità inferiore	86.88.i2↔	Impianto o sostituzione operatori di sistema per terapia a pressione negativa in anestesia regionale o generale, profondi, su torace, mediastino e sterno
83.89.97↔	Altri interventi di plastica sulle fasce, Altra localizzazione	86.88.i3↔	Impianto o sostituzione operatori di sistema per terapia a pressione negativa in anestesia regionale o generale, sull'addome aperto
83.91.10↔	Lisi di aderenze di muscoli, tendini, fasce e borse, Testa e collo	86.88.i4↔	Impianto o sostituzione operatori di sistema per terapia a pressione negativa in anestesia regionale o generale, endoretale
83.91.11↔	Lisi di aderenze di muscoli, tendini, fasce e borse, Spalla e ascella	86.88.i5↔	Impianto o sostituzione operatori di sistema per terapia a pressione negativa in anestesia regionale o generale, su pelle e tessuto sottocutaneo
83.91.12↔	Lisi di aderenze di muscoli, tendini, fasce e borse, Braccio e gomito	86.88.i6↔	Impianto o sostituzione operatori di sistema per terapia a pressione negativa in anestesia regionale o generale, in altra sede
83.91.13↔	Lisi di aderenze di muscoli, tendini, fasce e borse, Avambraccio		
83.91.14↔	Lisi di aderenze di muscoli, tendini, fasce e borse, Parete toracica, addome e dorso		

### Procedura N11-2

86.2a.21‡↔	Sbrigliamento chirurgico, di media estensione, sul capo	86.2a.31‡↔	Sbrigliamento chirurgico, di grande estensione, sul capo
86.2a.26‡↔	Sbrigliamento chirurgico, di media estensione, sulla mano	86.2a.36‡↔	Sbrigliamento chirurgico, di grande estensione, sulla mano
86.2a.2d‡↔	Sbrigliamento chirurgico, di media estensione, sul piede	86.2a.3d‡↔	Sbrigliamento chirurgico, di grande estensione, sul piede
86.2a.2e‡↔	Sbrigliamento chirurgico, di media estensione, in altra sede	86.2a.3e‡↔	Sbrigliamento chirurgico, di grande estensione, in altra sede

### Procedura N11-3

86.0b.11‡↔	Impianto di sistema di somministrazione farmacologica nella cute e nel tessuto sottocutaneo
------------	---

### Procedura N11-4

02.98.10↔	Impianto o sostituzione di pompa di infusione totalmente impiantabile per infusione intraventricolare, NAS	02.98.19↔	Impianto o sostituzione di pompa di infusione totalmente impiantabile per infusione intraventricolare, altro
02.98.11↔	Impianto o sostituzione di pompa di infusione totalmente impiantabile per infusione intraventricolare con profilo giornaliero variabile programmabile	03.9b.10↔	Impianto o sostituzione di pompa di infusione totalmente impiantabile per infusione intratecale ed epidurale, NAS
02.98.12↔	Impianto o sostituzione di pompa di infusione totalmente impiantabile per infusione intraventricolare con flusso costante	03.9b.11↔	Impianto o sostituzione di pompa di infusione totalmente impiantabile per infusione intratecale ed epidurale con profilo giornaliero variabile programmabile

03.9b.12↔	Impianto o sostituzione di pompa di infusione totalmente impiantabile per infusione intratecale ed epidurale con flusso costante	46.26.12↔	Digiunostomia e ileostomia a doppia canna, per via laparoscopica
03.9b.19↔	Impianto o sostituzione di pompa di infusione totalmente impiantabile per infusione intratecale ed epidurale, altro	46.29↔	Digiunostomia e ileostomia, altro
40.22.00↔	Asportazione di linfonodo mammario interno, NAS	46.2a↔	Confezione di anastomosi secondo Bishop-Koop
40.22.10↔	Asportazione di linfonodo mammario interno, per via toracoscopica	46.41.11↔	Neoconfezione di stoma artificiale dell'intestino tenue
40.22.20↔	Asportazione di linfonodo mammario interno, chirurgica a cielo aperto	46.41.12↔	Asportazione della parte estroflessa di uno stoma artificiale dell'intestino tenue
40.22.99↔	Asportazione di linfonodo mammario interno, altro	46.41.20↔	Conversione di stoma artificiale dell'intestino tenue in stoma continente
40.24.00↔	Asportazione di linfonodo inguinale, NAS	46.43.11↔	Neoconfezione di colostomia
40.24.10↔	Asportazione di linfonodo inguinale, chirurgica a cielo aperto, senza marcatuta	46.43.12↔	Rimozione di parte estroflessa di stoma dell'intestino crasso
40.24.11↔	Asportazione di linfonodo inguinale, chirurgica a cielo aperto, con marcatuta con radionuclidi o colorante (linfadenectomia del linfonodo sentinella)	46.43.20↔	Conversione di stoma dell'intestino crasso in stoma continente
40.24.20↔	Asportazione di linfonodo inguinale, per via laparoscopica	54.4x.11↔	Asportazione di mesentere
40.24.99↔	Asportazione di linfonodo inguinale, altro	54.4x.12↔	Asportazione di omento
40.29.10↔	Asportazione di linfonodo mediastinico, NAS	54.99.41↔	Asportazione o chiusura di fistola cutaneo-peritoneale (cateterismo permanente)
40.29.11↔	Asportazione di linfonodo mediastinico, chirurgica a cielo aperto	54.99.50↔	Chiusura temporanea della parete addominale
40.29.12↔	Asportazione di linfonodo mediastinico, per via toracoscopica	56.51.00↔	Confezione di uretero-ileostomia cutanea, NAS
40.29.19↔	Asportazione di linfonodo mediastinico, altro	56.51.10↔	Confezione di uretero-ileostomia cutanea, ureterocolocutaneostomia [condotto ileale] o ureterocolocutaneostomia [condotto colon-sigmoideo], chirurgica a cielo aperto
40.29.20↔	Asportazione di linfonodo para-aortico	56.51.11↔	Confezione di uretero-ileostomia cutanea, ureterocolocutaneostomia [condotto ileale] o ureterocolocutaneostomia [condotto colon-sigmoideo], per via laparoscopica
40.29.30↔	Asportazione di linfonodo iliaco	56.51.12↔	Confezione di uretero-ileostomia cutanea, con interposizione intestinale [condotto] (derivazione urinaria non continente), per altra via
40.29.70↔	Asportazione di linfangioma o di igroma cistico	56.51.20↔	Confezione di uretero-ileostomia cutanea, conversione di altra derivazione urinaria sopravescivale in uretero-ileostomia cutanea
40.29.80↔	Asportazione di più stazioni linfonodali addominali (con biopsia epatica), NAS	56.51.30↔	Confezione di uretero-ileostomia cutanea, con tasca intestinale (derivazione urinaria continente)
40.29.81↔	Asportazione di più stazioni linfonodali addominali (con biopsia epatica), chirurgica a cielo aperto [laparotomia di staging]	56.51.99↔	Confezione di uretero-ileostomia cutanea, altro
40.29.82↔	Asportazione di più stazioni linfonodali addominali (con biopsia epatica), per via laparoscopica [laparoscopia di staging]	56.52.00↔	Revisione di uretero-ileostomia cutanea, NAS
40.29.89↔	Asportazione di più stazioni linfonodali addominali (con biopsia epatica), altro	56.52.10↔	Revisione di uretero-ileostomia cutanea, con interposizione intestinale [condotto]
40.29.99↔	Asportazione semplice di altre strutture linfatiche, altro	56.52.20↔	Revisione di uretero-ileostomia cutanea, con tasca intestinale (derivazione urinaria continente)
40.3x.10↔	Linfadenectomia regionale quale intervento indipendente, NAS	56.52.99↔	Revisione di uretero-ileostomia cutanea, altro
40.3x.11↔	Linfadenectomia regionale quale intervento indipendente, cervicale	56.61.00↔	Confezione di altra ureterostomia cutanea, NAS
40.3x.12↔	Linfadenectomia regionale quale intervento indipendente, ascellare	56.61.10↔	Confezione di altra ureterostomia cutanea, ureterocutaneostomia e transureterocutaneostomia, per via laparoscopica
40.3x.13↔	Linfadenectomia regionale quale intervento indipendente, para-aortica, pelvica, otturatoria o iliaca	56.61.20↔	Confezione di altra ureterostomia cutanea, conversione di altra derivazione urinaria sopravescivale in ureterostomia cutanea
40.3x.14↔	Linfadenectomia regionale quale intervento indipendente, inguinale, chirurgica a cielo aperto	56.61.99↔	Confezione di altra ureterostomia cutanea, altro
40.3x.15↔	Linfadenectomia regionale quale intervento indipendente, inguinale, per via laparoscopica	56.62↔	Revisione di altra ureterocutaneostomia
40.3x.16↔	Linfadenectomia regionale quale intervento indipendente, mediastinica e peribronchiale	56.71.00↔	Derivazione urinaria all'intestino, NAS
40.3x.19↔	Linfadenectomia regionale quale intervento indipendente, altro	56.71.10↔	Ureterosigmoidostomia con confezione di tasca, chirurgica a cielo aperto
40.3x.21↔	Linfadenectomia regionale in corso di altro intervento, cervicale	56.71.11↔	Ureterosigmoidostomia con confezione di tasca, per via laparoscopica
40.3x.22↔	Linfadenectomia regionale in corso di altro intervento, ascellare	56.71.20↔	Conversione di altra derivazione urinaria sopravescivale in derivazione urinaria all'intestino
40.3x.23↔	Linfadenectomia regionale in corso di altro intervento, para-aortica, pelvica o iliaca	56.71.99↔	Derivazione urinaria all'intestino, altro
40.3x.24↔	Linfadenectomia regionale in corso di altro intervento, otturatoria	56.72↔	Revisione di anastomosi ureterointestinale
40.3x.25↔	Linfadenectomia regionale in corso di altro intervento, inguinale	56.75↔	Transuretero-ureterostomia
40.3x.26↔	Linfadenectomia regionale in corso di altro intervento, mediastinica e peribronchiale	56.92↔	Impianto di stimolatore elettronico ureterale
40.3x.29↔	Linfadenectomia regionale in corso di altro intervento, altro	56.93↔	Sostituzione di stimolatore elettronico ureterale
41.5↔	Splenectomia totale	57.71.00↔	Cistectomia radicale, NAS
46.10↔	Colostomia, NAS	57.71.10↔	Cistectomia radicale, senza uretrectomia, nel maschio, chirurgica a cielo aperto
46.12.11↔	Colostomia terminale, chirurgica a cielo aperto	57.71.11↔	Cistectomia radicale, senza uretrectomia, nel maschio, per via laparoscopica
46.12.12↔	Colostomia terminale, per via laparoscopica	57.71.20↔	Cistectomia radicale, con uretrectomia, nel maschio, chirurgica a cielo aperto
46.15.11↔	Colostomia a doppia canna, chirurgica a cielo aperto	57.71.21↔	Cistectomia radicale, con uretrectomia, nel maschio, per via laparoscopica
46.15.12↔	Colostomia a doppia canna, per via laparoscopica	57.71.30↔	Cistectomia radicale, senza uretrectomia, nella donna, chirurgica a cielo aperto
46.19↔	Colostomia, altra		
46.20↔	Digiunostomia e ileostomia, NAS		
46.25.11↔	Digiunostomia e ileostomia terminale, chirurgica a cielo aperto		
46.25.12↔	Digiunostomia e ileostomia terminale, per via laparoscopica		
46.26.11↔	Digiunostomia e ileostomia a doppia canna, chirurgica a cielo aperto		

57.71.31↔	Cistectomia radicale, senza uretrectomia, nella donna, per via laparoscopica	57.84.12↔	Riparazione di fistola vescico-vaginale, transvescicale
57.71.40↔	Cistectomia radicale, con uretrectomia, nella donna, chirurgica a cielo aperto	57.84.13↔	Riparazione di fistola vescico-vaginale, per via laparoscopica
57.71.41↔	Cistectomia radicale, con uretrectomia, nella donna, per via laparoscopica	57.84.20↔	Riparazione di fistola vescico-cutanea, chirurgica a cielo aperto
57.71.50↔	Cistectomia radicale, svuotamento pelvico (esenterazione) nel maschio, chirurgica a cielo aperto	57.84.21↔	Riparazione di fistola vescico-cutanea, per via laparoscopica
57.71.51↔	Cistectomia radicale, svuotamento pelvico (esenterazione) nel maschio, per via laparoscopica	57.84.99↔	Riparazione di altra fistola della vescica, altro
57.71.99↔	Cistectomia radicale, altro	57.96↔	Impianto di stimolatore vescicale elettronico
57.79.00↔	Altra cistectomia totale, NAS	57.97↔	Sostituzione di stimolatore vescicale elettronico
57.79.10↔	Altra cistectomia totale, cistectomia semplice, nel maschio, chirurgica a cielo aperto	58.41↔	Sutura di lacerazione uretrale
57.79.11↔	Altra cistectomia totale, cistectomia semplice, nel maschio, per via laparoscopica	58.49.10↔	Riparazione uretrale in uno stadio con cute prepuziale o peniena
57.79.20↔	Altra cistectomia totale, cistectomia semplice, nella donna, chirurgica a cielo aperto	58.49.11↔	Riparazione uretrale in uno stadio con mucosa orale o vescicale, altra ricostruzione
57.79.21↔	Altra cistectomia totale, cistectomia semplice, nella donna, per via laparoscopica	58.49.20↔	Riparazione uretrale in due stadi, primo stadio, con cute prepuziale o peniena
57.79.99↔	Altra cistectomia totale, altro	58.49.21↔	Riparazione uretrale in due stadi, primo stadio, con mucosa orale o vescicale
57.84.10↔	Riparazione di fistola vescico-vaginale, chirurgica a cielo aperto (addominale)	58.49.29↔	Altra riparazione uretrale, in due stadi, primo stadio, altra ricostruzione
57.84.11↔	Riparazione di fistola vescico-vaginale, per via vaginale	58.49.31↔	Riparazione uretrale in due stadi, secondo stadio, con cute prepuziale o peniena
		58.49.33↔	Riparazione uretrale in due stadi, secondo stadio, con mucosa orale o vescicale
		58.49.39↔	Riparazione uretrale in due stadi, secondo stadio, altro

**ADRG N13****Interventi maggiori su vagina, cervice e vulva**

Procedura nella tabella N13-1

**DRG N13A****Interventi maggiori su vagina, cervice e vulva, età > 80 anni o CC gravi**

Età &gt; 80 anni o PCCL &gt; 2

**DRG N13B****Interventi maggiori su vagina, cervice e vulva, età < 81 anni****Procedura N13-1**

49.77.11↔	Anoproctoplastica, chirurgica a cielo aperto	57.23.11↔	Creazione di appendicovescicostomia
49.77.12↔	Anoproctoplastica, per via perineale	57.23.12↔	Revisione superficiale di appendicovescicostomia
49.77.13↔	Anoproctoplastica, per via laparoscopica	57.23.13↔	Revisione profonda di appendicovescicostomia
49.78.00↔	Riparazione di agenesia e atresia anorettale congenita, NAS	57.23.99↔	Appendicovescicostomia, altro
49.78.09↔	Riparazione di agenesia e atresia anorettale congenita, altro	57.93.00↔	Emostasi vescicale postoperatoria, NAS
49.78.11↔	Anorettoplastica anteriore, chirurgica a cielo aperto e per via perineale	57.93.10↔	Emostasi vescicale postoperatoria, percutanea
49.78.12↔	Anorettoplastica posteriore sagittale [PSARP], chirurgica a cielo aperto e per via perineale	57.93.11↔	Emostasi vescicale postoperatoria, transuretrale
49.78.13↔	Anorettoplastica posteriore sagittale [PSARP] con chiusura di fistola con il tratto urogenitale, chirurgica a cielo aperto e per via perineale	57.93.12↔	Emostasi vescicale postoperatoria, chirurgica a cielo aperto
49.78.14↔	Anorettoplastica posteriore sagittale [PSARP] con correzione di malformazione della vagina, chirurgica a cielo aperto e per via perineale	57.93.13↔	Emostasi vescicale postoperatoria, per via laparoscopica
49.78.21↔	Pull-through addominoperineale o sacroaddominoperineale per agenesia e atresia anorettale congenita	57.93.14↔	Emostasi vescicale postoperatoria, attraverso stoma
49.78.31↔	Riparazione dell'ano per agenesia e atresia anorettale congenita, per via perineale	57.93.99↔	Emostasi vescicale postoperatoria, altro
49.79↔	Riparazione dell'ano, altro	59.3↔	Plicatura della giunzione uretro-vescicale
56.84.00↔	Chiusura di altra fistola ureterale, NAS	59.5↔	Sospensione uretrale retropubica (Marshall)
56.84.10↔	Chiusura di fistola ureterointestinale, chirurgica a cielo aperto	59.72↔	Iniezione di impianto nell'uretra e/o nel collo vescicale
56.84.11↔	Chiusura di fistola ureterointestinale, per via laparoscopica	67.33↔	Distruzione di lesione della cervice mediante criochirurgia
56.84.20↔	Chiusura di fistola ureterovaginale, chirurgica a cielo aperto	67.4x.00↔	Asportazione della cervice, NAS
56.84.21↔	Chiusura di fistola ureterovaginale, per via laparoscopica	67.4x.10↔	Asportazione radicale di moncone cervicale, NAS
56.84.22↔	Chiusura di fistola ureterovaginale, per via vaginale	67.4x.11↔	Asportazione chirurgica radicale di moncone cervicale, senza linfadenectomia, a cielo aperto (addominale)
56.84.99↔	Chiusura di altra fistola ureterale, altro	67.4x.12↔	Asportazione radicale di moncone cervicale, senza linfadenectomia, per via vaginale
57.12↔	Lisi di aderenze intraluminali con incisione nella vescica	67.4x.13↔	Asportazione radicale di moncone cervicale, senza linfadenectomia, per via vaginale, con assistenza laparoscopica
57.21↔	Vescicostomia	67.4x.14↔	Asportazione radicale di moncone cervicale, senza linfadenectomia, per via laparoscopica
57.22↔	Revisione di vescicostomia	67.4x.20↔	Asportazione radicale di moncone cervicale, con linfadenectomia, NAS
57.23.00↔	Appendicovescicostomia, NAS	67.4x.21↔	Asportazione chirurgica radicale di moncone cervicale, con linfadenectomia, a cielo aperto (addominale)
		67.4x.22↔	Asportazione radicale di moncone cervicale, con linfadenectomia, per via vaginale



67.4x.23↔	Asportazione radicale di moncone cervicale, con linfadenectomia, per via vaginale, con assistenza laparoscopica	70.33.13↔	Distruzione locale di lesione o tessuto della vagina, laser-fotocoagulazione
67.4x.24↔	Asportazione radicale di moncone cervicale, con linfadenectomia, per via laparoscopica	70.33.14↔	Distruzione locale di lesione o tessuto della vagina, criocoagulazione
67.4x.29↔	Asportazione radicale di moncone cervicale, con linfadenectomia, altro	70.33.99↔	Asportazione o distruzione locale di lesione o tessuto della vagina, altro
67.4x.30↔	Asportazione di moncone cervicale	70.71↔	Sutura di lacerazione della vagina
67.4x.99↔	Asportazione della cervice, altro	70.72.00↔	Riparazione di fistola colon-vaginale, NAS
67.51↔	Cerchiaggio transaddominale della cervice	70.72.10↔	Riparazione chirurgica di fistola colon-vaginale, a cielo aperto (addominale)
67.59↔	Altra riparazione dell'ostio cervicale interno	70.72.20↔	Riparazione di fistola colon-vaginale, per via vaginale
67.61↔	Sutura di lacerazione della cervice	70.72.30↔	Riparazione di fistola colon-vaginale, per via laparoscopica
67.62↔	Riparazione di fistola della cervice	70.72.99↔	Riparazione di fistola colon-vaginale, altro
67.69↔	Altra riparazione della cervice	70.73.00↔	Riparazione di fistola retto-vaginale, NAS
68.22.00↔	Incisione o asportazione di setto congenito dell'utero, NAS	70.73.10↔	Riparazione chirurgica di fistola retto-vaginale, a cielo aperto (addominale)
68.22.10↔	Incisione o asportazione di setto congenito dell'utero, per via vaginale	70.73.20↔	Riparazione di fistola retto-vaginale, per via vaginale
68.22.11↔	Incisione o asportazione di setto congenito dell'utero, isteroscopica, senza controllo	70.73.30↔	Riparazione di fistola retto-vaginale, per via laparoscopica
68.22.12↔	Incisione o asportazione di setto congenito dell'utero, isteroscopica, con assistenza laparoscopica	70.73.99↔	Riparazione di fistola retto-vaginale, altro
68.22.13↔	Incisione o asportazione di setto congenito dell'utero, isteroscopica, con assistenza ecografica	70.74↔	Riparazione di altra fistola vagino-enterica
68.22.99↔	Incisione o asportazione di setto congenito dell'utero, altro	70.75↔	Riparazione di altra fistola della vagina
70.13↔	Lisi di aderenze intraluminali della vagina	70.76↔	Imenorrafia
70.14↔	Altra vaginotomia	70.79.00↔	Altra riparazione della vagina, NAS
70.31↔	Imenectomia	70.79.10↔	Altra colpografia vaginale con plastica del pavimento pelvico
70.33.00↔	Asportazione o distruzione locale di lesione o tessuto della vagina, NAS	70.79.99↔	Altra riparazione della vagina, altro
70.33.10↔	Distruzione locale di lesione o tessuto della vagina, NAS	70.8↔	Obliterazione del fornice vaginale
70.33.11↔	Distruzione locale di lesione o tessuto della vagina, cauterizzazione	70.91↔	Altri interventi sulla vagina
70.33.12↔	Distruzione locale di lesione o tessuto della vagina, elettrocoagulazione	70.92.00↔	Altri interventi sul cul-de-sac, NAS
		70.92.10↔	Entero-elitroceleplastica
		70.92.99↔	Altri interventi sul cul-de-sac, altro
		71.4x.10↔	Ricostruzione del clitoride
		71.4x.99↔	Interventi sul clitoride, altro

**ADRG N14****Isterectomia con plastica del pavimento pelvico eccetto che per neoplasie maligne o brachiterapia per malattie e disturbi dell'apparato genitale femminile, più di un giorno di degenza, con CC estremamente gravi**

Diagnosi principale non nella tabella N14-1 e Procedura nella almeno due delle tabelle N14-2, N14-3 o Procedura nella tabella N14-4 e durata del soggiorno > 1 giorno e PCCL > 3

**DRG N14Z****Isterectomia e plastica del pavimento pelvico eccetto che per neoplasie maligne o brachiterapia per malattie e disturbi dell'apparato genitale femminile, più di un giorno di degenza, con CC estremamente gravi****Diagnosi N14-1**

C51.0	Tumore Maligno: Grandi labbra vulvari	C57.0	Tumore Maligno: Tuba di Falloppio
C51.1	Tumore Maligno: Piccole labbra vulvari	C57.1	Tumore Maligno: Legamento largo
C51.2	Tumore Maligno: Clitoride	C57.2	Tumore Maligno: Legamento rotondo
C51.8	Tumore Maligno: lesione sconfinante a più zone contigue della vulva	C57.3	Tumore Maligno: Parametrio
C51.9	Tumore Maligno: Vulva non specificata	C57.4	Tumore Maligno: Annessi uterini non specificati
C52	Tumore maligno della vagina	C57.7	Tumore Maligno: Altro organo genitale femminile specificato
C53.0	Tumore Maligno: Endocervice	C57.8	Tumore Maligno: lesione sconfinante a più zone contigue degli organi genitali femminili
C53.1	Tumore Maligno: Esocervice	C57.9	Tumore Maligno: Organi genitali femminili non specificati
C53.8	Tumore Maligno: lesione sconfinante a più zone contigue della cervice uterina	C58	Tumore maligno della placenta
C53.9	Tumore Maligno: Cervice uterina non specificata	C76.3	Tumore maligno di altra e mal definita sede: Pelvi
C54.0	Tumore Maligno: Istmo dell'utero	C79.6	Tumore maligno secondario dell'ovaio
C54.1	Tumore Maligno: Endometrio	C79.82	Tumore maligno secondario degli organi genitali
C54.2	Tumore Maligno: Miometrio	D39.0	Tumori di comportamento incerto o sconosciuto: Utero
C54.3	Tumore Maligno: Fondo dell'utero	D39.1	Tumori di comportamento incerto o sconosciuto: Ovaio
C54.8	Tumore Maligno: lesione sconfinante a più zone contigue del corpo dell'utero	D39.2	Tumori di comportamento incerto o sconosciuto: Placenta
C54.9	Tumore Maligno: Corpo dell'utero non specificato	D39.7	Tumori di comportamento incerto o sconosciuto: Altri organi genitali femminili
C55	Tumore maligno dell'utero, parte non specificata	D39.9	Tumori di comportamento incerto o sconosciuto: Organo genitale femminile non specificato
C56	Tumore maligno dell'ovaio		

**Procedura N14-2**

40.3x.10↔	Linfadenectomia regionale quale intervento indipendente, NAS	40.3x.29↔	Linfadenectomia regionale in corso di altro intervento, altro
40.3x.11↔	Linfadenectomia regionale quale intervento indipendente, cervicale	59.02↔	Altra lisi di aderenze perirenali o periureterali
40.3x.12↔	Linfadenectomia regionale quale intervento indipendente, ascellare	59.03.00↔	Lisi di aderenze perirenali e periureterali per via laparoscopica, NAS
40.3x.13↔	Linfadenectomia regionale quale intervento indipendente, para-aortica, pelvica, otturatoria o iliaca	59.03.10↔	Ureterolisi senza intraperitoneizzazione, per via laparoscopica
40.3x.14↔	Linfadenectomia regionale quale intervento indipendente, inguinale, chirurgica a cielo aperto	59.03.11↔	Ureterolisi con intraperitoneizzazione, per via laparoscopica
40.3x.15↔	Linfadenectomia regionale quale intervento indipendente, inguinale, per via laparoscopica	59.03.99↔	Lisi di aderenze perirenali e periureterali per via laparoscopica, altro
40.3x.16↔	Linfadenectomia regionale quale intervento indipendente, mediastinica e peribronchiale	59.91↔	Asportazione di tessuti perirenali o perivesicali
40.3x.19↔	Linfadenectomia regionale quale intervento indipendente, altro	68.30↔	Isterectomia subtotale, NAS
40.3x.21↔	Linfadenectomia regionale in corso di altro intervento, cervicale	68.31↔	Isterectomia subtotale, per via laparoscopica
40.3x.22↔	Linfadenectomia regionale in corso di altro intervento, ascellare	68.32↔	Isterectomia subtotale, chirurgica a cielo aperto
40.3x.23↔	Linfadenectomia regionale in corso di altro intervento, para-aortica, pelvica o iliaca	68.39↔	Isterectomia subtotale, altro
40.3x.24↔	Linfadenectomia regionale in corso di altro intervento, otturatoria	68.40↔	Isterectomia totale, NAS
40.3x.25↔	Linfadenectomia regionale in corso di altro intervento, inguinale	68.41↔	Isterectomia totale, per via laparoscopica
40.3x.26↔	Linfadenectomia regionale in corso di altro intervento, mediastinica e peribronchiale	68.42↔	Isterectomia totale, chirurgica a cielo aperto
		68.43↔	Isterectomia totale, per via vaginale
		68.44↔	Isterectomia totale, per via vaginale con assistenza laparoscopica [LAVH]
		68.49↔	Isterectomia totale, altro

**Procedura N14-3**

70.78↔	Sospensione e fissazione della vagina con innesto o protesi	70.79.10↔	Altra colporrafia vaginale con plastica del pavimento pelvico
--------	---	-----------	---

**Procedura N14-4**

92.27.00↔	Impianto o inserzione di elementi radioattivi (brachiterapia con radionuclidi chiusi), superficie corporea, altra o NAS sede di applicazione	92.28.03↔	Radioiodioterapia fino a 1,2 GBq I-131, con somministrazione di tireotropina ricombinante (rh-TSH)
92.27.10↔	Impianto o inserzione di elementi radioattivi (brachiterapia con radionuclidi chiusi), organi sessuali femminili, NAS	92.28.04↔	Radioiodioterapia da 1,2 a meno di 5 GBq I-131, senza somministrazione di tireotropina ricombinante (rh-TSH)
92.27.11↔	Impianto o inserzione di elementi radioattivi (brachiterapia con radionuclidi chiusi), in sede intrauterina	92.28.05↔	Radioiodioterapia da 1,2 a meno di 5 GBq I-131, con somministrazione di tireotropina ricombinante (rh-TSH)
92.27.12↔	Impianto o inserzione di elementi radioattivi (brachiterapia con radionuclidi chiusi), in sede intravaginale	92.28.06↔	Radioiodioterapia da 5 GBq I-131, senza somministrazione di tireotropina ricombinante (rh-TSH)
92.27.13↔	Impianto o inserzione di elementi radioattivi (brachiterapia con radionuclidi chiusi), in sede combinata intrauterina e intravaginale	92.28.07↔	Radioiodioterapia da 5 GBq I-131, con somministrazione di tireotropina ricombinante (rh-TSH)
92.27.21↔	Impianto o inserzione di elementi radioattivi (brachiterapia con radionuclidi chiusi), superficie corporea	92.28.11↔	Terapia con radionuclidi aperti per metastasi ossee
92.27.22↔	Impianto o inserzione di elementi radioattivi (brachiterapia con radionuclidi chiusi), in sede intracavitaria	92.28.13↔	Terapia radiorecettoriale con analoghi della somatostatina DOTA-coniugati
92.27.23↔	Impianto o inserzione di elementi radioattivi (brachiterapia con radionuclidi chiusi), in sede endoluminale	92.28.20↔	Radioimmunoterapia con 90Y ibritumomab tiuxetano, parenterale
92.27.30↔	Impianto o inserzione di elementi radioattivi (brachiterapia con radionuclidi chiusi), vasi NAS	92.28.21↔	Somministrazione parenterale di iodio-131-MIBG (metaiodobenzilguanidina)
92.27.31↔	Impianto o inserzione di elementi radioattivi (brachiterapia con radionuclidi chiusi), arterie coronarie	92.28.22↔	Radioimmunoterapia con iodio-131 [I-131] tositumomab, parenterale
92.27.39↔	Impianto o inserzione di elementi radioattivi (brachiterapia con radionuclidi chiusi), altri vasi	92.28.23↔	Radioimmunoterapia con altri anticorpi, parenterale
92.27.40↔	Impianto o inserzione di elementi radioattivi (brachiterapia con radionuclidi chiusi), intraoperatoria	92.28.31↔	Radio-chemioembolizzazione endovascolare selettiva con I-131-Lipiodol
92.27.70↔	Moulage radioattivi, NAS	92.28.32↔	Terapia endovascolare selettiva con radionuclidi (SIRT) mediante embolizzazione con microsferi marcate con ittrio-90
92.27.71↔	Moulage radioattivi: costruzione e applicazione di moulage radioattivi superficiali	92.28.33↔	Brachiterapia endovascolare con renio-188
92.27.72↔	Moulage radioattivi: costruzione e applicazione di applicatori non impiegati sulla superficie corporea	92.28.99↔	Iniezione, instillazione o somministrazione per via orale di radioisotopi, altro
92.27.73↔	Moulage radioattivi: costruzione e applicazione di applicatori oculari	92.29.00↔	Brachiterapia con radionuclidi chiusi, NAS
92.27.79↔	Moulage radioattivi, altro	92.29.09↔	Brachiterapia con radionuclidi chiusi, altro
92.28.00↔	Iniezione, instillazione o somministrazione per via orale di radioisotopi, NAS	92.29.11↔	Brachiterapia interstiziale con impianto di emettitori rimovibili monoplanari, basso rateo di dose
92.28.01↔	Instillazione di radionuclidi aperti in articolazioni	92.29.12↔	Brachiterapia interstiziale con impianto di emettitori rimovibili monoplanari, rateo di dose pulsata (pulsed dose rate)
92.28.02↔	Radioiodioterapia fino a 1,2 GBq I-131, senza somministrazione di tireotropina ricombinante (rh-TSH)	92.29.13↔	Brachiterapia interstiziale con impianto di emettitori rimovibili monoplanari, alto rateo di dose
		92.29.19↔	Brachiterapia interstiziale con impianto di emettitori rimovibili monoplanari, altro
		92.29.21↔	Brachiterapia interstiziale con impianto volumetrico di emettitori rimovibili multiplanari, basso rateo di dose

92.29.22↔	Brachiterapia interstiziale con impianto volumetrico di emettitori rimovibili multiplanari, rateo di dose pulsata (pulsed dose rate)	92.29.38↔	Brachiterapia interstiziale con impianto di emettitori permanenti, da 41 a 45 sorgenti
92.29.23↔	Brachiterapia interstiziale con impianto volumetrico di emettitori rimovibili multiplanari, alto rateo di dose	92.29.39↔	Brachiterapia interstiziale con impianto di emettitori permanenti, da 46 a 50 sorgenti
92.29.24↔	Brachiterapia con impianto di emettitori rimovibili multiplanari, alto rateo di dose, intraoperatoria	92.29.3a↔	Brachiterapia interstiziale con impianto di emettitori permanenti, da 51 a 55 sorgenti
92.29.29↔	Brachiterapia interstiziale con impianto volumetrico di emettitori rimovibili multiplanari, altro	92.29.3b↔	Brachiterapia interstiziale con impianto di emettitori permanenti, da 56 a 60 sorgenti
92.29.31↔	Brachiterapia interstiziale con impianto di emettitori permanenti, fino a 10 sorgenti	92.29.3c↔	Brachiterapia interstiziale con impianto di emettitori permanenti, da 61 a 65 sorgenti
92.29.32↔	Brachiterapia interstiziale con impianto di emettitori permanenti, da 11 a 15 sorgenti	92.29.3d↔	Brachiterapia interstiziale con impianto di emettitori permanenti, da 66 a 70 sorgenti
92.29.33↔	Brachiterapia interstiziale con impianto di emettitori permanenti, da 16 a 20 sorgenti	92.29.3e↔	Brachiterapia interstiziale con impianto di emettitori permanenti, da 71 sorgenti e più
92.29.34↔	Brachiterapia interstiziale con impianto di emettitori permanenti, da 21 a 25 sorgenti	92.29.40↔	Brachiterapia con applicatori superficiali, NAS
92.29.35↔	Brachiterapia interstiziale con impianto di emettitori permanenti, da 26 a 30 sorgenti	92.29.49↔	Brachiterapia con applicatori superficiali, altro
92.29.36↔	Brachiterapia interstiziale con impianto di emettitori permanenti, da 31 a 35 sorgenti	92.29.51↔	Rimozione di radionuclidi chiusi o di applicatori inattivi sotto anestesia
92.29.37↔	Brachiterapia interstiziale con impianto di emettitori permanenti, da 36 a 40 sorgenti		

**ADRG N16****Radioterapia per malattie e disturbi dell'apparato genitale femminile, più di un giorno di degenza, meno di 9 sedute di irradiazione**

Procedura nella tabella N16-1 e durata del soggiorno &gt; 1 giorno

**DRG N16Z****Radioterapia per malattie e disturbi dell'apparato genitale femminile, più di un giorno di degenza, meno di 9 sedute di irradiazione****Procedura N16-1**

92.20↔	Infusione d'isotopo radioattivo liquido	92.24.22↔	Teleradioterapia mediante fotoni, acceleratore lineare, non guidata dalle immagini, più di 2 campi di irradiazione
92.21.00↔	Radioterapia superficiale: NAS	92.24.23↔	Teleradioterapia mediante fotoni, acceleratore lineare, non guidata dalle immagini, irradiazione 3D pianificata
92.21.01↔	Radioterapia superficiale: fino a 2 campi di irradiazione	92.24.24↔	Teleradioterapia mediante fotoni, acceleratore lineare, non guidata dalle immagini, radioterapia a modulazione di intensità
92.21.02↔	Radioterapia superficiale: più di 2 campi di irradiazione	92.24.30↔	Teleradioterapia mediante fotoni: radioterapia estremamente complessa con attrezzatura specializzata
92.22.00↔	Radioterapia con ortovoltaggio: NAS	92.25.00↔	Teleradioterapia con elettroni, acceleratore lineare, NAS
92.22.01↔	Radioterapia con ortovoltaggio: fino a 2 campi di irradiazione	92.25.01↔	Teleradioterapia con elettroni, acceleratore lineare, irradiazione di campo esteso
92.22.02↔	Radioterapia con ortovoltaggio: più di 2 campi di irradiazione	92.25.02↔	Teleradioterapia con elettroni, acceleratore lineare, irradiazione di un emicorpo
92.22.11↔	Roentgenterapia intraoperatoria, fino a 300 kV	92.25.03↔	Teleradioterapia con elettroni, acceleratore lineare, irradiazione del corpo intero
92.22.12↔	Roentgenterapia intraoperatoria, 300 kV - < 1 MV	92.25.04↔	Teleradioterapia con elettroni, acceleratore lineare, radioterapia intraoperatoria
92.22.19↔	Roentgenterapia intraoperatoria, altro	92.25.09↔	Teleradioterapia con elettroni, acceleratore lineare, altro
92.23.00↔	Radioterapia ad alto voltaggio: NAS	92.25.11↔	Teleradioterapia con elettroni, acceleratore lineare, guidata dalle immagini
92.23.01↔	Dispositivo di telecobaltoterapia, fino a 2 campi di irradiazione	92.25.12↔	Teleradioterapia con elettroni, acceleratore lineare, guidata dalle immagini, fino a 2 campi di irradiazione
92.23.02↔	Dispositivo di telecobaltoterapia, da 3 a 4 campi di irradiazione	92.25.13↔	Teleradioterapia con elettroni, acceleratore lineare, guidata dalle immagini, più di 2 campi di irradiazione
92.23.03↔	Dispositivo di telecobaltoterapia, più di 4 campi di irradiazione o irradiazione 3D pianificata	92.25.14↔	Teleradioterapia con elettroni, acceleratore lineare, guidata dalle immagini, irradiazione 3D pianificata
92.23.08↔	Radioterapia ad alto voltaggio: altri isotopi	92.25.15↔	Teleradioterapia con elettroni, acceleratore lineare, guidata dalle immagini, radioterapia a modulazione di intensità
92.23.09↔	Dispositivo di telecobaltoterapia, altro	92.25.21↔	Teleradioterapia con elettroni, acceleratore lineare, non guidata dalle immagini, fino a 2 campi di irradiazione
92.24.00↔	Teleradioterapia mediante fotoni, acceleratore lineare, NAS	92.25.22↔	Teleradioterapia con elettroni, acceleratore lineare, non guidata dalle immagini, più di 2 campi di irradiazione
92.24.01↔	Teleradioterapia mediante fotoni, acceleratore lineare, irradiazione di campo esteso	92.25.23↔	Teleradioterapia con elettroni, acceleratore lineare, non guidata dalle immagini, irradiazione 3D pianificata
92.24.02↔	Teleradioterapia mediante fotoni, acceleratore lineare, irradiazione di un emicorpo	92.25.24↔	Teleradioterapia con elettroni, acceleratore lineare, non guidata dalle immagini, radioterapia a modulazione di intensità
92.24.03↔	Teleradioterapia mediante fotoni, acceleratore lineare, irradiazione del corpo intero	92.26.00↔	Teleradioterapia con altre radiazioni particellari, NAS
92.24.04↔	Teleradioterapia mediante fotoni, acceleratore lineare, radioterapia intraoperatoria		
92.24.09↔	Teleradioterapia mediante fotoni, acceleratore lineare, altro		
92.24.11↔	Teleradioterapia mediante fotoni, acceleratore lineare, guidata dalle immagini, fino a 2 campi di irradiazione		
92.24.12↔	Teleradioterapia mediante fotoni, acceleratore lineare, guidata dalle immagini, più di 2 campi di irradiazione		
92.24.13↔	Teleradioterapia mediante fotoni, acceleratore lineare, guidata dalle immagini, irradiazione 3D pianificata		
92.24.14↔	Teleradioterapia mediante fotoni, acceleratore lineare, guidata dalle immagini, radioterapia a modulazione di intensità		
92.24.21↔	Teleradioterapia mediante fotoni, acceleratore lineare, non guidata dalle immagini, fino a 2 campi di irradiazione		

92.26.10↔	Terapia con protoni, non guidata dalle immagini, fino a 2 campi di irradiazione	92.28.21↔	Somministrazione parenterale di iodio-131-MIBG (metaiodobenzilguanidina)
92.26.11↔	Terapia con protoni, guidata dalle immagini, fino a 2 campi di irradiazione	92.28.22↔	Radioimmunoterapia con iodio-131 [I-131] tositumomab, parenterale
92.26.20↔	Terapia con protoni, non guidata dalle immagini, più di 2 campi di irradiazione	92.28.23↔	Radioimmunoterapia con altri anticorpi, parenterale
92.26.21↔	Terapia con protoni, guidata dalle immagini, più di 2 campi di irradiazione	92.28.31↔	Radio-chemioembolizzazione endovascolare selettiva con I-131-Lipiodol
92.26.99↔	Teleradioterapia con altre radiazioni particellari, altro	92.28.32↔	Terapia endovascolare selettiva con radionuclidi (SIRT) mediante embolizzazione con microsferi marcate con ittrio-90
92.27.00↔	Impianto o inserzione di elementi radioattivi (brachiterapia con radionuclidi chiusi), superficie corporea, altra o NAS sede di applicazione	92.28.33↔	Brachiterapia endovascolare con renio-188
92.27.10↔	Impianto o inserzione di elementi radioattivi (brachiterapia con radionuclidi chiusi), organi sessuali femminili, NAS	92.28.99↔	Iniezione, instillazione o somministrazione per via orale di radioisotopi, altro
92.27.11↔	Impianto o inserzione di elementi radioattivi (brachiterapia con radionuclidi chiusi), in sede intrauterina	92.30.00↔	Radioterapia stereotassica, in seduta unica, NAS
92.27.12↔	Impianto o inserzione di elementi radioattivi (brachiterapia con radionuclidi chiusi), in sede intravaginale	92.30.01↔	Radioterapia stereotassica, in seduta unica: Cerebrale, NAS
92.27.13↔	Impianto o inserzione di elementi radioattivi (brachiterapia con radionuclidi chiusi), in sede combinata intrauterina e intravaginale	92.30.02↔	Radioterapia stereotassica, in seduta unica: Extracerebrale, NAS
92.27.21↔	Impianto o inserzione di elementi radioattivi (brachiterapia con radionuclidi chiusi), superficie corporea	92.30.20↔	Radioterapia stereotassica, in seduta unica: Cerebrale, radioterapia a modulazione di intensità
92.27.22↔	Impianto o inserzione di elementi radioattivi (brachiterapia con radionuclidi chiusi), in sede intracavitaria	92.30.21↔	Radioterapia stereotassica, in seduta unica: Cerebrale, radioterapia ad arco a modulazione di intensità (IMAT)
92.27.23↔	Impianto o inserzione di elementi radioattivi (brachiterapia con radionuclidi chiusi), in sede endoluminale	92.30.22↔	Radioterapia stereotassica, in seduta unica: Cerebrale, guidata dalle immagini
92.27.30↔	Impianto o inserzione di elementi radioattivi (brachiterapia con radionuclidi chiusi), vasi NAS	92.30.30↔	Radioterapia stereotassica, in seduta unica: Extracerebrale, radioterapia a modulazione di intensità
92.27.31↔	Impianto o inserzione di elementi radioattivi (brachiterapia con radionuclidi chiusi), arterie coronarie	92.30.31↔	Radioterapia stereotassica, in seduta unica: Extracerebrale, radioterapia ad arco a modulazione di intensità (IMAT)
92.27.39↔	Impianto o inserzione di elementi radioattivi (brachiterapia con radionuclidi chiusi), altri vasi	92.30.32↔	Radioterapia stereotassica, in seduta unica: Extracerebrale, guidata dalle immagini
92.27.40↔	Impianto o inserzione di elementi radioattivi (brachiterapia con radionuclidi chiusi), intraoperatoria	92.30.99↔	Radioterapia stereotassica, in seduta unica, altro
92.27.70↔	Moulage radioattivi, NAS	92.31.00↔	Radiochirurgia con fotoni NAS, cerebrale
92.27.71↔	Moulage radioattivi: costruzione e applicazione di moulage radioattivi superficiali	92.31.10↔	Radiochirurgia con fotoni NAS, extracerebrale
92.27.72↔	Moulage radioattivi: costruzione e applicazione di applicatori non impiegati sulla superficie corporea	92.32.00↔	Radiochirurgia con fotoni a sorgente multiple, NAS
92.27.73↔	Moulage radioattivi: costruzione e applicazione di applicatori oculari	92.32.01↔	Radiochirurgia con fotoni a sorgenti multiple: Gamma knife
92.27.79↔	Moulage radioattivi, altro	92.33.00↔	Radiochirurgia con particelle, NAS
92.28.00↔	Iniezione, instillazione o somministrazione per via orale di radioisotopi, NAS	92.33.01↔	Altra radioterapia ad alto voltaggio: radioterapia stereotassica, in seduta unica, cerebrale
92.28.01↔	Instillazione di radionuclidi aperti in articolazioni	92.33.11↔	Altra radioterapia ad alto voltaggio: radioterapia stereotassica, in seduta unica, extracerebrale
92.28.02↔	Radioiodoterapia fino a 1,2 GBq I-131, senza somministrazione di tireotropina ricombinante (rh-TSH)	92.39.01↔	Altra radioterapia ad alto voltaggio, irradiazione stereotassica, frazionata, cerebrale, NAS
92.28.03↔	Radioiodoterapia fino a 1,2 GBq I-131, con somministrazione di tireotropina ricombinante (rh-TSH)	92.39.11↔	Altra radioterapia ad alto voltaggio, irradiazione stereotassica, frazionata, extracerebrale, NAS
92.28.04↔	Radioiodoterapia da 1,2 a meno di 5 GBq I-131, senza somministrazione di tireotropina ricombinante (rh-TSH)	92.39.20↔	Altra radioterapia ad alto voltaggio, irradiazione stereotassica, frazionata: Cerebrale, radioterapia a modulazione di intensità
92.28.05↔	Radioiodoterapia da 1,2 a meno di 5 GBq I-131, con somministrazione di tireotropina ricombinante (rh-TSH)	92.39.21↔	Altra radioterapia ad alto voltaggio, irradiazione stereotassica, frazionata: Cerebrale, radioterapia ad arco a modulazione di intensità (IMAT)
92.28.06↔	Radioiodoterapia da 5 GBq I-131, senza somministrazione di tireotropina ricombinante (rh-TSH)	92.39.22↔	Altra radioterapia ad alto voltaggio, irradiazione stereotassica, frazionata: Cerebrale, guidata dalle immagini
92.28.07↔	Radioiodoterapia da 5 GBq I-131, con somministrazione di tireotropina ricombinante (rh-TSH)	92.39.29↔	Altra radioterapia ad alto voltaggio, irradiazione stereotassica, frazionata, cerebrale, altro
92.28.11↔	Terapia con radionuclidi aperti per metastasi ossee	92.39.30↔	Altra radioterapia ad alto voltaggio, irradiazione stereotassica, frazionata: Extracerebrale, radioterapia a modulazione di intensità
92.28.13↔	Terapia radiorecettoriale con analoghi della somatostatina DOTA-coniugati	92.39.31↔	Altra radioterapia ad alto voltaggio, irradiazione stereotassica, frazionata: Extracerebrale, radioterapia ad arco a modulazione di intensità (IMAT)
92.28.20↔	Radioimmunoterapia con 90Y ibritumomab tiuxetano, parenterale	92.39.32↔	Altra radioterapia ad alto voltaggio, irradiazione stereotassica, frazionata: Extracerebrale, guidata dalle immagini
		92.39.39↔	Altra radioterapia ad alto voltaggio, irradiazione stereotassica, frazionata, extracerebrale, altro
		92.41↔	Radioterapia intraoperatoria con elettroni

**ADRG N23****Altri interventi ricostruttivi sull'apparato genitale femminile o enucleazione di mioma**

Almeno una Procedura nella tabella N23-1

**DRG N23Z****Altri interventi ricostruttivi sull'apparato genitale femminile o enucleazione di mioma**

**Procedura N23-1**

59.4↔	Sospensione uretrale sovrappubica con sling	68.29.21↔	Enucleazione chirurgica di mioma uterino, a cielo aperto (addominale)
59.5↔	Sospensione uretrale retropubica (Marshall)	68.29.22↔	Enucleazione di mioma uterino, per via vaginale
59.73.00↔	Sospensione transvaginale, NAS	68.29.23↔	Enucleazione di mioma uterino, per via vaginale, con assistenza laparoscopica
59.73.10↔	Sospensione transvaginale con fascetta alloplastica, NAS	68.29.24↔	Enucleazione di mioma uterino, per via laparoscopica
59.73.11↔	Sospensione transvaginale con fascetta alloplastica, nastro transvaginale senza tensione (TVT)	68.29.25↔	Enucleazione di mioma uterino, isteroscopica
59.73.12↔	Sospensione transvaginale con fascetta alloplastica, nastro transotturatorio (TOT)	68.29.29↔	Enucleazione di mioma uterino, altro
59.73.19↔	Sospensione transvaginale con fascetta alloplastica, altro	68.29.30↔	Miomectomia uterina, NAS
59.73.99↔	Sospensione transvaginale, altro	68.29.31↔	Miomectomia chirurgica uterina, a cielo aperto (addominale)
59.79↔	Altra riparazione per incontinenza urinaria da stress	68.29.32↔	Miomectomia uterina, per via vaginale
68.29.00↔	Altra asportazione o distruzione di lesione dell'utero, NAS	68.29.33↔	Miomectomia uterina, per via vaginale, con assistenza laparoscopica
68.29.10↔	Asportazione o distruzione di lesione dell'utero, NAS	68.29.34↔	Miomectomia uterina, per via laparoscopica
68.29.11↔	Asportazione o distruzione chirurgica di lesione dell'utero, a cielo aperto (addominale)	68.29.35↔	Miomectomia uterina, isteroscopica
68.29.12↔	Asportazione o distruzione di lesione dell'utero, per via vaginale	68.29.39↔	Miomectomia uterina, altro
68.29.13↔	Asportazione o distruzione di lesione dell'utero, per via vaginale, con assistenza laparoscopica	68.29.99↔	Altra asportazione o distruzione di lesione dell'utero, altro
68.29.14↔	Asportazione o distruzione di lesione dell'utero, per via laparoscopica	70.50↔	Riparazione di cistocele e rettocele
68.29.15↔	Asportazione o distruzione di lesione dell'utero, isteroscopica	70.51↔	Riparazione di cistocele
68.29.19↔	Asportazione o distruzione di lesione dell'utero, altro	70.52.00↔	Riparazione di rettocele, NAS
68.29.20↔	Enucleazione di mioma uterino, NAS	70.52.10↔	Riparazione del cul-de-sac
		70.52.99↔	Riparazione di rettocele, altro

**ADRG N25****Altri interventi su utero e annessi eccetto che per neoplasie maligne, senza diagnostica complessa o laparoscopia diagnostica**

Diagnosi principale non nella tabella N25-1 e Procedura nella tabella N25-2 o Procedura nella tabella N25-3

**DRG N25Z****Altri interventi su utero e annessi eccetto che per neoplasie maligne, senza diagnostica complessa o laparoscopia diagnostica****Diagnosi N25-1**

C51.0	Tumore Maligno: Grandi labbra vulvari	C57.0	Tumore Maligno: Tuba di Falloppio
C51.1	Tumore Maligno: Piccole labbra vulvari	C57.1	Tumore Maligno: Legamento largo
C51.2	Tumore Maligno: Clitoride	C57.2	Tumore Maligno: Legamento rotondo
C51.8	Tumore Maligno: lesione sconfinante a più zone contigue della vulva	C57.3	Tumore Maligno: Parametrio
C51.9	Tumore Maligno: Vulva non specificata	C57.4	Tumore Maligno: Annessi uterini non specificati
C52	Tumore maligno della vagina	C57.7	Tumore Maligno: Altro organo genitale femminile specificato
C53.0	Tumore Maligno: Endocervice	C57.8	Tumore Maligno: lesione sconfinante a più zone contigue degli organi genitali femminili
C53.1	Tumore Maligno: Esocervice	C57.9	Tumore Maligno: Organi genitali femminili non specificati
C53.8	Tumore Maligno: lesione sconfinante a più zone contigue della cervice uterina	C58	Tumore maligno della placenta
C53.9	Tumore Maligno: Cervice uterina non specificata	C76.3	Tumore maligno di altra e mal definita sede: Pelvi
C54.0	Tumore Maligno: Istmo dell'utero	C79.6	Tumore maligno secondario dell'ovaio
C54.1	Tumore Maligno: Endometrio	C79.82	Tumore maligno secondario degli organi genitali
C54.2	Tumore Maligno: Miometrio	D39.0	Tumori di comportamento incerto o sconosciuto: Utero
C54.3	Tumore Maligno: Fondo dell'utero	D39.1	Tumori di comportamento incerto o sconosciuto: Ovaio
C54.8	Tumore Maligno: lesione sconfinante a più zone contigue del corpo dell'utero	D39.2	Tumori di comportamento incerto o sconosciuto: Placenta
C54.9	Tumore Maligno: Corpo dell'utero non specificato	D39.7	Tumori di comportamento incerto o sconosciuto: Altri organi genitali femminili
C55	Tumore maligno dell'utero, parte non specificata	D39.9	Tumori di comportamento incerto o sconosciuto: Organo genitale femminile non specificato
C56	Tumore maligno dell'ovaio		

**Procedura N25-2**

54.23↔	Biopsia del peritoneo	65.21↔	Marsupializzazione di cisti ovarica
59.91↔	Asportazione di tessuti perirenali o perivescicali	65.22↔	Resezione cuneiforme dell'ovaio
59.92↔	Altri interventi sul tessuto perirenale o perivescicale	65.23↔	Marsupializzazione di cisti ovarica per via laparoscopica
65.01↔	Ovariectomia per via laparoscopica	65.24↔	Resezione cuneiforme dell'ovaio per via laparoscopica
65.09↔	Altra ovariectomia	65.25↔	Altra asportazione o distruzione locale dell'ovaio per via laparoscopica
65.11↔	Biopsia aspirativa dell'ovaio	65.29↔	Altra asportazione o distruzione locale dell'ovaio
65.12↔	Altra biopsia dell'ovaio	65.32↔	Ovariectomia, chirurgica a cielo aperto
65.13↔	Biopsia ovarica per via laparoscopica	65.33↔	Ovariectomia, per via vaginale
65.14↔	Altre procedure diagnostiche sull'ovaio per via laparoscopica		

65.71↔	Altra sutura semplice dell'ovaio	66.79.30↔	Altra riparazione di tuba di Falloppio, per via vaginale, per via laparoscopica
65.72↔	Altro reimpianto di ovaio	66.79.99↔	Altra riparazione di tuba di Falloppio, altro
65.73↔	Altra plastica salpingo-ovarica	66.93↔	Impianto o sostituzione di protesi della tuba di Falloppio
65.74↔	Sutura semplice dell'ovaio per via laparoscopica	66.94↔	Rimozione di protesi della tuba di Falloppio
65.75↔	Reimpianto di ovaio per via laparoscopica	66.95↔	Insufflazione di sostanze terapeutiche nella tuba di Falloppio
65.76↔	Plastica salpingo-ovarica per via laparoscopica	66.96↔	Dilatazione delle tube di Falloppio
65.79↔	Altra riparazione dell'ovaio	66.97↔	Innesto di fimbrie nella parete uterina
65.81.00↔	Lisi di aderenze di ovaio e di tuba di Falloppio per via laparoscopica, NAS	66.99↔	Altri interventi sulla tuba di Falloppio
65.81.10↔	Lisi di aderenze di ovaio e di tuba di Falloppio al peritoneo pelvico femminile, per via laparoscopica	66.a0↔	Distruzione e occlusione delle tube di Falloppio, NAS
65.81.99↔	Lisi di aderenze di ovaio e di tuba di Falloppio per via laparoscopica, altro	66.a1↔	Distruzione e occlusione delle tube di Falloppio, chirurgica a cielo aperto
65.89.00↔	Altra lisi di aderenze di ovaio e di tuba di Falloppio, NAS	66.a2↔	Distruzione e occlusione delle tube di Falloppio, per via laparoscopica
65.89.10↔	Altra lisi di aderenze di ovaio e di tuba di Falloppio, chirurgica a cielo aperto	66.a3↔	Distruzione e occlusione delle tube di Falloppio, per via vaginale
65.89.11↔	Altra lisi di aderenze di ovaio e di tuba di Falloppio, con tecnica microchirurgica	66.a4↔	Distruzione e occlusione delle tube di Falloppio, per via vaginale con assistenza laparoscopica
65.89.12↔	Altra lisi di aderenze di ovaio e di tuba di Falloppio al peritoneo pelvico femminile, chirurgica a cielo aperto	66.a9↔	Distruzione e occlusione delle tube di Falloppio, altro
65.89.13↔	Altra lisi di aderenze di ovaio e di tuba di Falloppio al peritoneo pelvico femminile, con assistenza microchirurgica	66.b0↔	Asportazione e distruzione di tessuto o lesione di tuba di Falloppio, NAS
65.89.99↔	Altra lisi di aderenze di ovaio e di tuba di Falloppio, altro	66.b1↔	Asportazione e distruzione di tessuto o lesione di tuba di Falloppio, chirurgica a cielo aperto
65.92↔	Trapianto di ovaio	66.b2↔	Asportazione e distruzione di tessuto o lesione di tuba di Falloppio, per via vaginale
65.93↔	Rottura manuale di cisti ovarica	66.b3↔	Asportazione e distruzione di tessuto o lesione di tuba di Falloppio, per via vaginale con assistenza laparoscopica
65.94↔	Denervazione ovarica	66.b4↔	Asportazione e distruzione di tessuto o lesione di tuba di Falloppio, per via laparoscopica
65.95↔	Detorsione dell'ovaio	66.b9↔	Asportazione e distruzione di tessuto o lesione di tuba di Falloppio, altro
65.99↔	Altri interventi sull'ovaio	68.0↔	Isterotomia
66.00↔	Salpingotomia, NAS	68.13↔	Biopsia a cielo aperto dell'utero
66.03↔	Salpingotomia, chirurgica a cielo aperto	68.14↔	Biopsia a cielo aperto dei legamenti uterini
66.04↔	Salpingotomia, per via laparoscopica	68.15↔	Biopsia dei legamenti uterini
66.05↔	Salpingotomia, per via vaginale	68.16↔	Biopsia chiusa dell'utero
66.06↔	Salpingotomia, per via vaginale con assistenza laparoscopica	69.23↔	Riparazione vaginale di inversione cronica dell'utero
66.09↔	Salpingotomia, altro	69.29↔	Altra riparazione dell'utero e delle strutture di sostegno
66.11.21↔	Biopsia di tuba di Falloppio, chirurgica a cielo aperto	69.3↔	Denervazione uterina paracervicale
66.11.31↔	Biopsia di tuba di Falloppio, per via laparoscopica	69.41↔	Sutura di lacerazione dell'utero
66.40↔	Salpingectomia, NAS	69.42↔	Chiusura di fistola dell'utero
66.41.11↔	Salpingectomia totale, chirurgica a cielo aperto	69.49.00↔	Altra riparazione dell'utero e metroplastica, NAS
66.41.21↔	Salpingectomia totale, per via laparoscopica	69.49.10↔	Altra riparazione chirurgica dell'utero e metroplastica, a cielo aperto (addominale)
66.41.31↔	Salpingectomia totale, per via vaginale	69.49.20↔	Altra riparazione dell'utero e metroplastica, per via vaginale
66.41.41↔	Salpingectomia totale, per via vaginale con assistenza laparoscopica	69.49.21↔	Altra riparazione dell'utero e metroplastica, per via vaginale, con assistenza laparoscopica
66.42.11↔	Salpingectomia parziale, chirurgica a cielo aperto	69.49.30↔	Altra riparazione dell'utero e metroplastica, per via laparoscopica
66.42.21↔	Salpingectomia parziale, per via laparoscopica	69.49.99↔	Altra riparazione dell'utero e metroplastica, altro
66.42.31↔	Salpingectomia parziale, per via vaginale	69.91↔	Inserzione di dispositivo terapeutico interno all'utero
66.42.41↔	Salpingectomia parziale, per via vaginale con assistenza laparoscopica	69.93↔	Inserzione di laminaria
66.49↔	Salpingectomia, altro	69.98↔	Altri interventi sulle strutture di supporto dell'utero
66.71↔	Sutura semplice di tuba di Falloppio	69.99↔	Altri interventi sulla cervice e sull'utero
66.72↔	Salpingo-ovariostomia	70.23↔	Biopsia del cul-de-sac
66.79.00↔	Altra riparazione di tuba di Falloppio, NAS	75.50↔	Riparazione di lacerazione ostetrica recente dell'utero, NAS
66.79.10↔	Altra riparazione di tuba di Falloppio, chirurgica a cielo aperto (addominale)	75.52↔	Riparazione di lacerazione ostetrica recente del corpo dell'utero
66.79.20↔	Altra riparazione di tuba di Falloppio, per via vaginale		
66.79.21↔	Altra riparazione di tuba di Falloppio, per via vaginale, con assistenza laparoscopica		

### Procedura N25-3

39.79.11↔	Impianto endovascolare di protesi in vasi viscerali	39.79.29↔	Embolizzazione o occlusione mediante spirali di altri vasi, altro
39.79.12↔	Impianto endovascolare di protesi in vasi pelvici	39.79.30↔	Embolizzazione selettiva con liquidi embolizzanti di altri vasi, NAS
39.79.13↔	Impianto endovascolare di protesi in vasi addominali	39.79.31↔	Embolizzazione selettiva con liquidi embolizzanti di vasi dell'arto superiore
39.79.19↔	Impianto endovascolare di protesi in altri vasi, altro	39.79.32↔	Embolizzazione selettiva con liquidi embolizzanti dell'aorta
39.79.20↔	Embolizzazione o occlusione mediante spirali di altri vasi, NAS	39.79.34↔	Embolizzazione selettiva con liquidi embolizzanti di vasi toracici
39.79.21↔	Embolizzazione o occlusione mediante spirali dell'arto superiore	39.79.35↔	Embolizzazione selettiva con liquidi embolizzanti di vasi viscerali
39.79.22↔	Embolizzazione o occlusione mediante spirali dell'aorta	39.79.36↔	Embolizzazione selettiva con liquidi embolizzanti di vasi addominali
39.79.24↔	Embolizzazione o occlusione mediante spirali di vasi toracici	39.79.38↔	Embolizzazione selettiva con liquidi embolizzanti di vasi spinali
39.79.25↔	Embolizzazione o occlusione mediante spirali di vasi viscerali		
39.79.26↔	Embolizzazione o occlusione mediante spirali di vasi addominali		
39.79.27↔	Embolizzazione o occlusione mediante spirali dell'arto inferiore		
39.79.28↔	Embolizzazione o occlusione mediante spirali di vasi spinali		

39.79.39↔	Embolizzazione selettiva con liquidi embolizzanti di altri vasi, altro	39.79.70↔	Occlusione mediante cateterismo con laser di arterie, altri vasi, NAS
39.79.40↔	Embolizzazione selettiva con palloncini staccabili di altri vasi, NAS	39.79.71↔	Occlusione mediante cateterismo con laser, di arterie dell'arto superiore
39.79.41↔	Embolizzazione selettiva con palloncini staccabili di vasi dell'arto superiore	39.79.72↔	Occlusione mediante cateterismo con laser, dell'aorta
39.79.42↔	Embolizzazione selettiva con palloncini staccabili dell'aorta	39.79.74↔	Occlusione mediante cateterismo con laser, di vasi toracici
39.79.44↔	Embolizzazione selettiva con palloncini staccabili di vasi toracici	39.79.75↔	Occlusione mediante cateterismo con laser, di vasi dell'arto inferiore
39.79.45↔	Embolizzazione selettiva con palloncini staccabili di vasi viscerali	39.79.76↔	Occlusione mediante cateterismo con laser, di vasi viscerali
39.79.46↔	Embolizzazione selettiva con palloncini staccabili di vasi addominali	39.79.77↔	Occlusione mediante cateterismo con laser, di vasi addominali
39.79.47↔	Embolizzazione selettiva con palloncini staccabili di vasi spinali	39.79.79↔	Occlusione mediante cateterismo con laser di arterie, altri vasi, altro
39.79.48↔	Embolizzazione selettiva con palloncini staccabili di vasi dell'arto inferiore	39.79.80↔	Occlusione mediante cateterismo con radiofrequenza di arterie, altri vasi, NAS
39.79.49↔	Embolizzazione selettiva con palloncini staccabili di altri vasi, altro	39.79.81↔	Occlusione mediante cateterismo con radiofrequenza, di arterie dell'arto superiore
39.79.50↔	Embolizzazione selettiva con filtri di altri vasi, NAS	39.79.82↔	Occlusione mediante cateterismo con radiofrequenza dell'aorta
39.79.51↔	Embolizzazione selettiva con filtri di vasi dell'arto superiore	39.79.84↔	Occlusione mediante cateterismo con radiofrequenza di vasi toracici
39.79.52↔	Embolizzazione selettiva con filtri dell'aorta	39.79.85↔	Occlusione mediante cateterismo con radiofrequenza di vasi dell'arto inferiore
39.79.54↔	Embolizzazione selettiva con filtri di vasi toracici	39.79.86↔	Occlusione mediante cateterismo con radiofrequenza di vasi viscerali
39.79.55↔	Embolizzazione selettiva con filtri di vasi viscerali	39.79.87↔	Occlusione mediante cateterismo con radiofrequenza di vasi addominali
39.79.56↔	Embolizzazione selettiva con filtri di vasi addominali	39.79.89↔	Occlusione mediante cateterismo con radiofrequenza di altri vasi, altro
39.79.57↔	Embolizzazione selettiva con filtri di vasi dell'arto inferiore	54.21.00↔	Laparoscopia, NAS
39.79.58↔	Embolizzazione selettiva con filtri di vasi spinali	54.21.10↔	Laparoscopia, Laparoscopia diagnostica
39.79.59↔	Embolizzazione selettiva con filtri di altri vasi, altro	54.21.30↔	Laparoscopia, Laparoscopia con drenaggio
39.79.60↔	Embolizzazione selettiva con particelle di altri vasi, NAS	54.21.99↔	Laparoscopia, altro
39.79.61↔	Embolizzazione selettiva con particelle di vasi dell'arto superiore	54.3x.19↔	Altra asportazione o distruzione di lesione o tessuto della parete addominale o dell'ombelico
39.79.62↔	Embolizzazione selettiva con particelle dell'aorta	65.91↔	Aspirazione dell'ovaio
39.79.64↔	Embolizzazione selettiva con particelle di vasi toracici		
39.79.65↔	Embolizzazione selettiva con particelle di vasi viscerali		
39.79.66↔	Embolizzazione selettiva con particelle di vasi addominali		
39.79.67↔	Embolizzazione selettiva con particelle di vasi dell'arto inferiore		
39.79.68↔	Embolizzazione selettiva con particelle di vasi spinali		
39.79.69↔	Embolizzazione selettiva con particelle di altri vasi, altro		

**ADRG N33****Interventi in più tempi o procedure complicanti con intervento chirurgico specifico per malattie e disturbi dell'apparato genitale femminile**

Procedura OR estesa in più tempi o Certe procedure OR a quattro tempi e (Definizione dei DRG (N34Z o Definizione dei DRG (N01A o Definizione dei DRG (N01B o Definizione dei DRG (N01C o Definizione dei DRG (N02A o Definizione dei DRG (N03A) o Procedure complicanti e (Definizione dei DRG (N34Z o Definizione dei DRG (N01A o Definizione dei DRG (N01B o Definizione dei DRG (N01C o Definizione dei DRG (N02A o Definizione dei DRG (N03A)

**DRG N33Z****Interventi in più tempi o procedure complicanti con intervento chirurgico specifico per malattie e disturbi dell'apparato genitale femminile****ADRG N34****Interventi maggiori su intestino o vescica per malattie e disturbi dell'apparato genitale femminile**

Procedura nella tabella N34-1

**DRG N34Z****Interventi maggiori su intestino o vescica per malattie e disturbi dell'apparato genitale femminile****Procedura N34-1**

45.61↔	Resezione segmentaria multipla dell'intestino tenue	45.74.11↔	Resezione del colon trasverso, chirurgica a cielo aperto
45.62↔	Altra resezione parziale dell'intestino tenue	45.74.12↔	Resezione del colon trasverso, per via laparoscopica
45.63.00↔	Rimozione totale dell'intestino tenue, NAS	45.75.11↔	Emicolectomia sinistra, chirurgica a cielo aperto
45.63.99↔	Rimozione totale dell'intestino tenue, altro	45.75.12↔	Emicolectomia sinistra, per via laparoscopica
45.70↔	Asportazione parziale dell'intestino crasso, NAS	45.75.21↔	Emicolectomia sinistra con sigmoidectomia, chirurgica a cielo aperto
45.72.11↔	Resezione ileocecale	45.75.22↔	Emicolectomia sinistra con sigmoidectomia, per via laparoscopica
45.72.12↔	Resezione ileocecale, per via laparoscopica	45.76.00↔	Sigmoidectomia, NAS
45.73.11↔	Emicolectomia destra, chirurgica a cielo aperto		
45.73.12↔	Emicolectomia destra, per via laparoscopica		

45.76.09↔	Sigmoidectomia, altro	56.51.30↔	Confezione di uretero-ileostomia cutanea, con tasca intestinale (derivazione urinaria continente)
45.76.11↔	Sigmoidectomia, chirurgica a cielo aperto	56.51.99↔	Confezione di uretero-ileostomia cutanea, altro
45.76.21↔	Sigmoidectomia, per via laparoscopica	56.52.00↔	Revisione di uretero-ileostomia cutanea, NAS
45.77.11↔	Emicolectomia destra allargata, chirurgica a cielo aperto	56.52.10↔	Revisione di uretero-ileostomia cutanea, con interposizione intestinale [condotto]
45.77.12↔	Emicolectomia destra allargata, per via laparoscopica	56.52.20↔	Revisione di uretero-ileostomia cutanea, con tasca intestinale (derivazione urinaria continente)
45.77.21↔	Emicolectomia sinistra allargata, chirurgica a cielo aperto	56.52.99↔	Revisione di uretero-ileostomia cutanea, altro
45.77.22↔	Emicolectomia sinistra allargata, per via laparoscopica	56.71.00↔	Derivazione urinaria all'intestino, NAS
45.78.11↔	Resezione segmentaria, chirurgica a cielo aperto	56.71.10↔	Ureterosigmoidostomia con confezione di tasca, chirurgica a cielo aperto
45.78.12↔	Resezione segmentaria, per via laparoscopica	56.71.11↔	Ureterosigmoidostomia con confezione di tasca, per via laparoscopica
45.78.21↔	Resezione segmentaria multipla, per via endoscopica	56.71.20↔	Conversione di altra derivazione urinaria sopravescicale in derivazione urinaria all'intestino
45.78.22↔	Resezione segmentaria multipla, per via laparoscopica	56.71.99↔	Derivazione urinaria all'intestino, altro
45.79↔	Altra asportazione parziale dell'intestino crasso	56.72↔	Revisione di anastomosi ureterointestinale
45.80↔	Colectomia totale, NAS	57.6x.00↔	Cistectomia parziale, NAS
45.81.11↔	Colectomia, chirurgica a cielo aperto	57.6x.10↔	Cistectomia parziale, senza reimpianto ureterale, chirurgica a cielo aperto
45.81.12↔	Colectomia, per via laparoscopica	57.6x.11↔	Cistectomia parziale, senza reimpianto ureterale, per via laparoscopica
45.82.11↔	Coloproctectomia, , chirurgica a cielo aperto	57.6x.12↔	Cistectomia parziale, con reimpianto ureterale monolaterale o bilaterale, chirurgica a cielo aperto
45.82.12↔	Coloproctectomia, per via laparoscopica	57.6x.13↔	Cistectomia parziale, con reimpianto ureterale monolaterale o bilaterale, per via laparoscopica
45.89↔	Colectomia totale, altro	57.6x.20↔	Cistectomia parziale, resezione sovratrigonale o subtotale, senza reimpianto ureterale, chirurgica a cielo aperto
48.41↔	Resezione sottomucosa del retto (secondo Soave)	57.6x.21↔	Cistectomia parziale, resezione sovratrigonale o subtotale, senza reimpianto ureterale, per via laparoscopica
48.49↔	Altra resezione del retto con pull-through	57.6x.22↔	Cistectomia parziale, resezione sovratrigonale o subtotale, con reimpianto ureterale monolaterale o bilaterale, chirurgica a cielo aperto
48.50↔	Resezione del retto senza conservazione dello sfintere, NAS	57.6x.23↔	Cistectomia parziale, resezione sovratrigonale o subtotale, con reimpianto ureterale monolaterale o bilaterale, per via laparoscopica
48.51↔	Resezione del retto per via addominoperineale	57.6x.99↔	Cistectomia parziale, altro
48.53↔	Resezione del retto per via addomino-sacrale, sacroperineale e perineale	57.71.00↔	Cistectomia radicale, NAS
48.59↔	Resezione del retto senza conservazione dello sfintere, altro	57.71.10↔	Cistectomia radicale, senza uretrectomia, nel maschio, chirurgica a cielo aperto
48.65↔	Resezione del retto secondo Duhamel	57.71.11↔	Cistectomia radicale, senza uretrectomia, nel maschio, per via laparoscopica
48.66.00↔	Resezione del retto con conservazione dello sfintere, NAS	57.71.20↔	Cistectomia radicale, con uretrectomia, nel maschio, chirurgica a cielo aperto
48.66.09↔	Resezione del retto con conservazione dello sfintere, altro	57.71.21↔	Cistectomia radicale, con uretrectomia, nel maschio, per via laparoscopica
48.66.11↔	Resezione di anello e cilindro rettale, con anastomosi, chirurgica a cielo aperto	57.71.30↔	Cistectomia radicale, senza uretrectomia, nella donna, chirurgica a cielo aperto
48.66.12↔	Resezione di anello e cilindro rettale, con enterostomia e chiusura a fondo cieco, chirurgica a cielo aperto	57.71.31↔	Cistectomia radicale, senza uretrectomia, nella donna, per via laparoscopica
48.66.13↔	Resezione di anello e cilindro rettale, con anastomosi, per via laparoscopica	57.71.40↔	Cistectomia radicale, con uretrectomia, nella donna, chirurgica a cielo aperto
48.66.14↔	Resezione di anello e cilindro rettale, con enterostomia e chiusura a fondo cieco, per via laparoscopica	57.71.41↔	Cistectomia radicale, con uretrectomia, nella donna, per via laparoscopica
48.66.15↔	Resezione di anello e cilindro rettale, per via transanale	57.71.50↔	Cistectomia radicale, svuotamento pelvico (esenterazione) nel maschio, chirurgica a cielo aperto
48.66.21↔	Resezione anteriore del retto, con anastomosi, chirurgica a cielo aperto	57.71.51↔	Cistectomia radicale, svuotamento pelvico (esenterazione) nel maschio, per via laparoscopica
48.66.22↔	Resezione anteriore del retto, con enterostomia e chiusura a fondo cieco, chirurgica a cielo aperto	57.71.99↔	Cistectomia radicale, altro
48.66.23↔	Resezione anteriore del retto, con anastomosi, per via laparoscopica	57.79.00↔	Altra cistectomia totale, NAS
48.66.24↔	Resezione anteriore del retto, con enterostomia e chiusura a fondo cieco, per via laparoscopica	57.79.10↔	Altra cistectomia totale, cistectomia semplice, nel maschio, chirurgica a cielo aperto
48.66.25↔	Resezione anteriore del retto, per via transanale	57.79.11↔	Altra cistectomia totale, cistectomia semplice, nel maschio, per via laparoscopica
48.66.31↔	Resezione anteriore bassa del retto, con anastomosi, chirurgica a cielo aperto	57.79.20↔	Altra cistectomia totale, cistectomia semplice, nella donna, chirurgica a cielo aperto
48.66.32↔	Resezione anteriore bassa del retto, con enterostomia e chiusura a fondo cieco, chirurgica a cielo aperto	57.79.21↔	Altra cistectomia totale, cistectomia semplice, nella donna, per via laparoscopica
48.66.33↔	Resezione anteriore bassa del retto, con anastomosi, per via laparoscopica	57.79.99↔	Altra cistectomia totale, altro
48.66.34↔	Resezione anteriore bassa del retto, con enterostomia e chiusura a fondo cieco, per via laparoscopica	57.87.00↔	Ricostruzione della vescica, NAS
48.66.35↔	Resezione anteriore bassa del retto, con anastomosi, per via transanale		
48.69↔	Altra resezione del retto		
56.51.00↔	Confezione di uretero-ileostomia cutanea, NAS		
56.51.10↔	Confezione di uretero-ileostomia cutanea, ureteroileocutaneostomia [condotto ileale] o ureterocolocutaneostomia [condotto colon-sigmoide], chirurgica a cielo aperto		
56.51.11↔	Confezione di uretero-ileostomia cutanea, ureteroileocutaneostomia [condotto ileale] o ureterocolocutaneostomia [condotto colon-sigmoide], per via laparoscopica		
56.51.12↔	Confezione di uretero-ileostomia cutanea, con interposizione intestinale [condotto] (derivazione urinaria non continente), per altra via		
56.51.20↔	Confezione di uretero-ileostomia cutanea, conversione di altra derivazione urinaria sopravescicale in uretero-ileostomia cutanea		



57.87.10↔	Ricostruzione della vescica con ileo, colon o stomaco, chirurgica a cielo aperto	57.87.30↔	Cistoplastica riduttiva, chirurgica a cielo aperto
57.87.11↔	Ricostruzione della vescica con ileo, colon o stomaco, per via laparoscopica	57.87.31↔	Cistoplastica riduttiva, per via laparoscopica
57.87.20↔	Conversione di altra derivazione urinaria sopravvescicale in neovescica, chirurgica a cielo aperto	57.87.40↔	Ampliamento della vescica, chirurgica a cielo aperto
57.87.21↔	Conversione di altra derivazione urinaria sopravvescicale in neovescica, per via laparoscopica	57.87.41↔	Ampliamento della vescica, per via laparoscopica
		57.87.99↔	Ricostruzione della vescica, altro

**ADRG N60****Neoplasie maligne dell'apparato genitale femminile**

Diagnosi principale nella tabella N60-1

**DRG N60A****Neoplasie maligne dell'apparato genitale femminile, più di un giorno di degenza, età < 19 anni o con CC estremamente gravi**

Durata del soggiorno &gt; 1 giorno e (Età &lt; 19 anni o PCCL &gt; 3) e (nessuna Procedura operatoria o Procedura nella tabella N60-2)

**DRG N60B****Neoplasie maligne dell'apparato genitale femminile, un giorno di degenza o età > 18 anni****Diagnosi N60-1**

C51.0	Tumore Maligno: Grandi labbra vulvari	C57.0	Tumore Maligno: Tuba di Falloppio
C51.1	Tumore Maligno: Piccole labbra vulvari	C57.1	Tumore Maligno: Legamento largo
C51.2	Tumore Maligno: Clitoride	C57.2	Tumore Maligno: Legamento rotondo
C51.8	Tumore Maligno: lesione sconfinante a più zone contigue della vulva	C57.3	Tumore Maligno: Parametrio
C51.9	Tumore Maligno: Vulva non specificata	C57.4	Tumore Maligno: Annessi uterini non specificati
C52	Tumore maligno della vagina	C57.7	Tumore Maligno: Altro organo genitale femminile specificato
C53.0	Tumore Maligno: Endocervice	C57.8	Tumore Maligno: lesione sconfinante a più zone contigue degli organi genitali femminili
C53.1	Tumore Maligno: Esocervice	C57.9	Tumore Maligno: Organi genitali femminili non specificati
C53.8	Tumore Maligno: lesione sconfinante a più zone contigue della cervice uterina	C58	Tumore maligno della placenta
C53.9	Tumore Maligno: Cervice uterina non specificata	C76.3	Tumore maligno di altra e mal definita sede: Pelvi
C54.0	Tumore Maligno: Istmo dell'utero	C79.6	Tumore maligno secondario dell'ovaio
C54.1	Tumore Maligno: Endometrio	C79.82	Tumore maligno secondario degli organi genitali
C54.2	Tumore Maligno: Miometrio	D39.0	Tumori di comportamento incerto o sconosciuto: Utero
C54.3	Tumore Maligno: Fondo dell'utero	D39.1	Tumori di comportamento incerto o sconosciuto: Ovaio
C54.8	Tumore Maligno: lesione sconfinante a più zone contigue del corpo dell'utero	D39.2	Tumori di comportamento incerto o sconosciuto: Placenta
C54.9	Tumore Maligno: Corpo dell'utero non specificato	D39.7	Tumori di comportamento incerto o sconosciuto: Altri organi genitali femminili
C55	Tumore maligno dell'utero, parte non specificata	D39.9	Tumori di comportamento incerto o sconosciuto: Organo genitale femminile non specificato
C56	Tumore maligno dell'ovaio		

**Procedura N60-2**

92.20↔	Infusione d'isotopo radioattivo liquido	92.24.02↔	Teleradioterapia mediante fotoni, acceleratore lineare, irradiazione di un emicorpo
92.21.00↔	Radioterapia superficiale: NAS	92.24.03↔	Teleradioterapia mediante fotoni, acceleratore lineare, irradiazione del corpo intero
92.21.01↔	Radioterapia superficiale: fino a 2 campi di irradiazione	92.24.04↔	Teleradioterapia mediante fotoni, acceleratore lineare, radioterapia intraoperatoria
92.21.02↔	Radioterapia superficiale: più di 2 campi di irradiazione	92.24.09↔	Teleradioterapia mediante fotoni, acceleratore lineare, altro
92.22.00↔	Radioterapia con ortovoltaggio: NAS	92.24.11↔	Teleradioterapia mediante fotoni, acceleratore lineare, guidata dalle immagini, fino a 2 campi di irradiazione
92.22.01↔	Radioterapia con ortovoltaggio: fino a 2 campi di irradiazione	92.24.12↔	Teleradioterapia mediante fotoni, acceleratore lineare, guidata dalle immagini, più di 2 campi di irradiazione
92.22.02↔	Radioterapia con ortovoltaggio: più di 2 campi di irradiazione	92.24.13↔	Teleradioterapia mediante fotoni, acceleratore lineare, guidata dalle immagini, irradiazione 3D pianificata
92.22.11↔	Roentgenterapia intraoperatoria, fino a 300 kV	92.24.14↔	Teleradioterapia mediante fotoni, acceleratore lineare, guidata dalle immagini, radioterapia a modulazione di intensità
92.22.12↔	Roentgenterapia intraoperatoria, 300 kV - < 1 MV	92.24.21↔	Teleradioterapia mediante fotoni, acceleratore lineare, non guidata dalle immagini, fino a 2 campi di irradiazione
92.22.19↔	Roentgenterapia intraoperatoria, altro	92.24.22↔	Teleradioterapia mediante fotoni, acceleratore lineare, non guidata dalle immagini, più di 2 campi di irradiazione
92.23.00↔	Radioterapia ad alto voltaggio: NAS	92.24.23↔	Teleradioterapia mediante fotoni, acceleratore lineare, non guidata dalle immagini, irradiazione 3D pianificata
92.23.01↔	Dispositivo di telecobaltoterapia, fino a 2 campi di irradiazione		
92.23.02↔	Dispositivo di telecobaltoterapia, da 3 a 4 campi di irradiazione		
92.23.03↔	Dispositivo di telecobaltoterapia, più di 4 campi di irradiazione o irradiazione 3D pianificata		
92.23.08↔	Radioterapia ad alto voltaggio: altri isotopi		
92.23.09↔	Dispositivo di telecobaltoterapia, altro		
92.24.00↔	Teleradioterapia mediante fotoni, acceleratore lineare, NAS		
92.24.01↔	Teleradioterapia mediante fotoni, acceleratore lineare, irradiazione di campo esteso		

92.24.24↔	Teleradioterapia mediante fotoni, acceleratore lineare, non guidata dalle immagini, radioterapia a modulazione di intensità	92.27.73↔	Moulage radioattivi: costruzione e applicazione di applicatori oculari
92.24.30↔	Teleradioterapia mediante fotoni: radioterapia estremamente complessa con attrezzatura specializzata	92.27.79↔	Moulage radioattivi, altro
92.25.00↔	Teleradioterapia con elettroni, acceleratore lineare, NAS	92.28.00↔	Iniezione, instillazione o somministrazione per via orale di radioisotopi, NAS
92.25.01↔	Teleradioterapia con elettroni, acceleratore lineare, irradiazione di campo esteso	92.28.01↔	Instillazione di radionuclidi aperti in articolazioni
92.25.02↔	Teleradioterapia con elettroni, acceleratore lineare, irradiazione di un emicorpo	92.28.02↔	Radioiodoterapia fino a 1,2 GBq I-131, senza somministrazione di tireotropina ricombinante (rh-TSH)
92.25.03↔	Teleradioterapia con elettroni, acceleratore lineare, irradiazione del corpo intero	92.28.03↔	Radioiodoterapia fino a 1,2 GBq I-131, con somministrazione di tireotropina ricombinante (rh-TSH)
92.25.04↔	Teleradioterapia con elettroni, acceleratore lineare, radioterapia intraoperatoria	92.28.04↔	Radioiodoterapia da 1,2 a meno di 5 GBq I-131, senza somministrazione di tireotropina ricombinante (rh-TSH)
92.25.09↔	Teleradioterapia con elettroni, acceleratore lineare, altro	92.28.05↔	Radioiodoterapia da 1,2 a meno di 5 GBq I-131, con somministrazione di tireotropina ricombinante (rh-TSH)
92.25.11↔	Teleradioterapia con elettroni, acceleratore lineare, guidata dalle immagini	92.28.06↔	Radioiodoterapia da 5 GBq I-131, senza somministrazione di tireotropina ricombinante (rh-TSH)
92.25.12↔	Teleradioterapia con elettroni, acceleratore lineare, guidata dalle immagini, fino a 2 campi di irradiazione	92.28.07↔	Radioiodoterapia da 5 GBq I-131, con somministrazione di tireotropina ricombinante (rh-TSH)
92.25.13↔	Teleradioterapia con elettroni, acceleratore lineare, guidata dalle immagini, più di 2 campi di irradiazione	92.28.11↔	Terapia con radionuclidi aperti per metastasi ossee
92.25.14↔	Teleradioterapia con elettroni, acceleratore lineare, guidata dalle immagini, irradiazione 3D pianificata	92.28.13↔	Terapia radiorecettoriale con analoghi della somatostatina DOTA-coniugati
92.25.15↔	Teleradioterapia con elettroni, acceleratore lineare, guidata dalle immagini, radioterapia a modulazione di intensità	92.28.20↔	Radioimmunoterapia con 90Y ibritumomab tiuxetano, parenterale
92.25.21↔	Teleradioterapia con elettroni, acceleratore lineare, non guidata dalle immagini, fino a 2 campi di irradiazione	92.28.21↔	Somministrazione parenterale di iodio-131-MIBG (metaiodobenzilguanidina)
92.25.22↔	Teleradioterapia con elettroni, acceleratore lineare, non guidata dalle immagini, più di 2 campi di irradiazione	92.28.22↔	Radioimmunoterapia con iodio-131 [I-131] tositumomab, parenterale
92.25.23↔	Teleradioterapia con elettroni, acceleratore lineare, non guidata dalle immagini, irradiazione 3D pianificata	92.28.23↔	Radioimmunoterapia con altri anticorpi, parenterale
92.25.24↔	Teleradioterapia con elettroni, acceleratore lineare, non guidata dalle immagini, radioterapia a modulazione di intensità	92.28.31↔	Radio-chemioembolizzazione endovascolare selettiva con I-131-Lipiodol
92.26.00↔	Teleradioterapia con altre radiazioni particellari, NAS	92.28.32↔	Terapia endovascolare selettiva con radionuclidi (SIRT) mediante embolizzazione con microsferi marcate con ittrio-90
92.26.10↔	Terapia con protoni, non guidata dalle immagini, fino a 2 campi di irradiazione	92.28.33↔	Brachiterapia endovascolare con renio-188
92.26.11↔	Terapia con protoni, guidata dalle immagini, fino a 2 campi di irradiazione	92.28.99↔	Iniezione, instillazione o somministrazione per via orale di radioisotopi, altro
92.26.20↔	Terapia con protoni, non guidata dalle immagini, più di 2 campi di irradiazione	92.30.00↔	Radioterapia stereotassica, in seduta unica, NAS
92.26.21↔	Terapia con protoni, guidata dalle immagini, più di 2 campi di irradiazione	92.30.01↔	Radioterapia stereotassica, in seduta unica: Cerebrale, NAS
92.26.99↔	Teleradioterapia con altre radiazioni particellari, altro	92.30.02↔	Radioterapia stereotassica, in seduta unica: Extracerebrale, NAS
92.27.00↔	Impianto o inserzione di elementi radioattivi (brachiterapia con radionuclidi chiusi), superficie corporea, altra o NAS sede di applicazione	92.30.20↔	Radioterapia stereotassica, in seduta unica: Cerebrale, radioterapia a modulazione di intensità
92.27.10↔	Impianto o inserzione di elementi radioattivi (brachiterapia con radionuclidi chiusi), organi sessuali femminili, NAS	92.30.21↔	Radioterapia stereotassica, in seduta unica: Cerebrale, radioterapia ad arco a modulazione di intensità (IMAT)
92.27.11↔	Impianto o inserzione di elementi radioattivi (brachiterapia con radionuclidi chiusi), in sede intrauterina	92.30.22↔	Radioterapia stereotassica, in seduta unica: Cerebrale, guidata dalle immagini
92.27.12↔	Impianto o inserzione di elementi radioattivi (brachiterapia con radionuclidi chiusi), in sede intravaginale	92.30.30↔	Radioterapia stereotassica, in seduta unica: Extracerebrale, radioterapia a modulazione di intensità
92.27.13↔	Impianto o inserzione di elementi radioattivi (brachiterapia con radionuclidi chiusi), in sede combinata intrauterina e intravaginale	92.30.31↔	Radioterapia stereotassica, in seduta unica: Extracerebrale, radioterapia ad arco a modulazione di intensità (IMAT)
92.27.21↔	Impianto o inserzione di elementi radioattivi (brachiterapia con radionuclidi chiusi), superficie corporea	92.30.32↔	Radioterapia stereotassica, in seduta unica: Extracerebrale, guidata dalle immagini
92.27.22↔	Impianto o inserzione di elementi radioattivi (brachiterapia con radionuclidi chiusi), in sede intracavitaria	92.30.99↔	Radioterapia stereotassica, in seduta unica, altro
92.27.23↔	Impianto o inserzione di elementi radioattivi (brachiterapia con radionuclidi chiusi), in sede endoluminale	92.31.00↔	Radiochirurgia con fotoni NAS, cerebrale
92.27.30↔	Impianto o inserzione di elementi radioattivi (brachiterapia con radionuclidi chiusi), vasi NAS	92.31.10↔	Radiochirurgia con fotoni NAS, extracerebrale
92.27.31↔	Impianto o inserzione di elementi radioattivi (brachiterapia con radionuclidi chiusi), arterie coronarie	92.32.00↔	Radiochirurgia con fotoni a sorgente multiple, NAS
92.27.39↔	Impianto o inserzione di elementi radioattivi (brachiterapia con radionuclidi chiusi), altri vasi	92.32.01↔	Radiochirurgia con fotoni a sorgenti multiple: Gamma knife
92.27.40↔	Impianto o inserzione di elementi radioattivi (brachiterapia con radionuclidi chiusi), intraoperatoria	92.33.00↔	Radiochirurgia con particelle, NAS
92.27.70↔	Moulage radioattivi, NAS	92.33.01↔	Altra radioterapia ad alto voltaggio: radioterapia stereotassica, in seduta unica, cerebrale
92.27.71↔	Moulage radioattivi: costruzione e applicazione di moulage radioattivi superficiali	92.33.11↔	Altra radioterapia ad alto voltaggio: radioterapia stereotassica, in seduta unica, extracerebrale
92.27.72↔	Moulage radioattivi: costruzione e applicazione di applicatori non impiegati sulla superficie corporea	92.39.01↔	Altra radioterapia ad alto voltaggio, irradiazione stereotassica, frazionata, cerebrale, NAS
		92.39.11↔	Altra radioterapia ad alto voltaggio, irradiazione stereotassica, frazionata, extracerebrale, NAS
		92.39.20↔	Altra radioterapia ad alto voltaggio, irradiazione stereotassica, frazionata: Cerebrale, radioterapia a modulazione di intensità
		92.39.21↔	Altra radioterapia ad alto voltaggio, irradiazione stereotassica, frazionata: Cerebrale, radioterapia ad arco a modulazione di intensità (IMAT)
		92.39.22↔	Altra radioterapia ad alto voltaggio, irradiazione stereotassica, frazionata: Cerebrale, guidata dalle immagini

92.39.29↔	Altra radioterapia ad alto voltaggio, irradiazione stereotassica, frazionata, cerebrale, altro	92.39.32↔	Altra radioterapia ad alto voltaggio, irradiazione stereotassica, frazionata: Extracerebrale, guidata dalle immagini
92.39.30↔	Altra radioterapia ad alto voltaggio, irradiazione stereotassica, frazionata: Extracerebrale, radioterapia a modulazione di intensità	92.39.39↔	Altra radioterapia ad alto voltaggio, irradiazione stereotassica, frazionata, extracerebrale, altro
92.39.31↔	Altra radioterapia ad alto voltaggio, irradiazione stereotassica, frazionata: Extracerebrale, radioterapia ad arco a modulazione di intensità (IMAT)	92.41↔	Radioterapia intraoperatoria con elettroni

**ADRG N61****Infezione e infiammazione dell'apparato genitale femminile**

Diagnosi principale nella tabella N61-1

**DRG N61Z****Infezione e infiammazione dell'apparato genitale femminile****Diagnosi principale N61-1**

A51.0	Sifilide genitale primaria	N70.1	Salpingite ed ooforite croniche
A54.0	Infezione gonococcica del tratto genitourinario inferiore senza ascesso periuretrale o delle ghiandole accessorie	N70.9	Salpingite e ooforite non specificate
A54.1	Infezione gonococcica del tratto genitourinario inferiore con ascesso periuretrale e delle ghiandole accessorie	N71.0	Malattia infiammatoria acuta dell'utero, cervice esclusa
A54.2	Pelviperitonite gonococcica e altre forme di infezione gonococcica genitourinaria	N71.1	Malattia infiammatoria cronica dell'utero
A55	Linfogranuloma (venereo) da Chlamydiae	N71.9	Malattia infiammatoria dell'utero non specificata
A56.0	Infezione da Chlamydiae del tratto genitourinario inferiore	N72	Malattia infiammatoria della cervice uterina
A56.1	Infezione da Chlamydiae del peritoneo pelvico e di altri organi genitourinari	N73.0	Parametrite e infiammazione pelvica acute
A56.2	Infezione da Chlamydiae del tratto genitourinario non specificata	N73.1	Parametrite e infiammazione pelvica croniche
A56.8	Infezione da Chlamydiae sessualmente trasmessa di altre sedi	N73.2	Parametrite e infiammazione pelvica non specificate
A57	Ulcera (venerea) molle	N73.3	Pelviperitonite femminile acuta
A58	Granuloma inguinale	N73.4	Pelviperitonite femminile cronica
A59.0	Tricomoniiasi urogenitale	N73.5	Pelviperitonite femminile non specificata
A60.0	Infezione da herpes virus dei genitali e del tratto urogenitale	N73.8	Altre malattie infiammatorie specificate della pelvi femminile
A60.1	Infezione da herpes virus della cute perianale e del retto	N73.9	Malattia infiammatoria della pelvi femminile non specificata
A60.9	Infezione anogenitale da herpes virus non specificata	N75.1	Ascesso della ghiandola di Bartolino
A63.8	Altre malattie specificate a trasmissione prevalentemente sessuale	N75.8	Altre malattie della ghiandola di Bartolino
A64	Malattia sessualmente trasmessa non specificata	N75.9	Malattia della ghiandola di Bartolino non specificata
B37.3	Candidosi della vulva e della vagina {N77.1}	N76.0	Colpite acuta
B37.4	Candidosi di altre sedi urogenitali	N76.1	Colpite subacuta e cronica
L29.2	Prurito vulvare	N76.2	Vulvite acuta
L29.3	Prurito anogenitale non specificato	N76.3	Vulvite subacuta e cronica
N70.0	Salpingite ed ooforite acute	N76.4	Ascesso della vulva
		N76.5	Ulcerazione della vagina
		N76.80	Gangrena di Fournier nella donna
		N76.88	Altre infiammazioni specificate della vagina e della vulva

**ADRG N62****Disturbi mestruali e altre malattie dell'apparato genitale femminile**

Diagnosi principale nella tabella N62-1

**DRG N62A****Disturbi mestruali e altre malattie dell'apparato genitale femminile con diagnostica complessa**

Nessuna Diagnosi principale nella Tabella N62-2

**DRG N62B****Disturbi mestruali e altre malattie dell'apparato genitale femminile****Diagnosi principale N62-1**

D06.0	Carcinoma in situ: Endocervice	D07.3	Carcinoma in situ: Altri e non specificati organi genitali femminili
D06.1	Carcinoma in situ: Escervice	D25.0	Leiomioma sottomucoso dell'utero
D06.7	Carcinoma in situ: Altre parti della cervice	D25.1	Leiomioma intramurale dell'utero
D06.9	Carcinoma in situ: Cervice non specificata	D25.2	Leiomioma sottosieroso dell'utero
D07.0	Carcinoma in situ: Endometrio	D25.9	Leiomioma dell'utero non specificato
D07.1	Carcinoma in situ: Vulva	D26.0	Other benign neoplasm: Cervice uterina
D07.2	Carcinoma in situ: Vagina	D26.1	Other benign neoplasm: Corpo dell'utero

D26.7	Other benign neoplasm: Altre parti dell'utero	N85.8	Altri disturbi non infiammatori, specificati, dell'utero
D26.9	Atri tumori benigni: Utero non specificato	N85.9	Disturbo non infiammatorio dell'utero, non specificato
D27	Tumore benigno dell'ovaio	N86	Erosione ed ectropion della cervice uterina
D28.0	Tumore benigno: Vulva	N87.0	Displasia cervicale lieve
D28.1	Tumore benigno: Vagina	N87.1	Displasia cervicale moderata
D28.2	Tumore benigno: Tube e legamenti uterini	N87.2	Displasia cervicale grave non classificata altrove
D28.7	Tumore benigno: Altri organi genitali femminili specificati	N87.9	Displasia della cervice dell'utero non specificata
D28.9	Tumore benigno: Organi genitali femminili non specificati	N88.0	Leucoplachia della cervice dell'utero
E28.0	Disfunzione ovarica: Iperestrogenismo	N88.1	Lacerazione di vecchia data della cervice dell'utero
E28.1	Disfunzione ovarica: Eccesso di androgeni	N88.2	Restringimento e stenosi della cervice uterina
E28.2	Sindrome dell'ovaio policistico	N88.3	Incompetenza della cervice uterina
E28.3	Insufficienza ovarica primitiva	N88.4	Allungamento ipertrofico della cervice dell'utero
E28.8	Altra disfunzione ovarica	N88.8	Altri disturbi non infiammatori, specificati, della cervice uterina
E28.9	Disfunzione ovarica non specificata	N88.9	Disturbo non infiammatorio della cervice dell'utero, non specificato
E89.4	Insufficienza ovarica iatrogena		
F52.2	Difetto della risposta genitale	N89.0	Displasia vaginale lieve
F52.5	Vaginismo non organico	N89.1	Displasia vaginale media
I86.2	Varici pelviche	N89.2	Displasia vaginale grave non classificata altrove
I86.3	Varici vulvari	N89.3	Displasia della vagina, non specificata
N73.6	Aderenze pelviperitoneali femminili	N89.4	Leucoplachia della vagina
N75.0	Cisti della ghiandola di Bartolino	N89.5	Stenosi e atresia della vagina
N76.6	Ulcerazione della vulva	N89.6	Anello imenale stretto
N80.0	Endometriosi dell'utero	N89.7	Ematocolpo
N80.1	Endometriosi dell'ovaio	N89.8	Altri, specificati, disturbi infiammatori della vagina
N80.2	Endometriosi della tuba di Falloppio	N89.9	Disturbo non infiammatorio della vagina, non specificato
N80.3	Endometriosi del peritoneo pelvico	N90.0	Displasia vulvare lieve
N80.4	Endometriosi del setto rettovaginale e della vagina	N90.1	Displasia vulvare media
N80.8	Altra endometriosi	N90.2	Displasia vulvare grave non classificata altrove
N80.9	Endometriosi non specificata	N90.3	Displasia della vulva non specificata
N81.0	Uretrocele femminile	N90.4	Leucoplachia della vulva
N81.1	Cistocele	N90.5	Atrofia della vulva
N81.2	Prolasso utero-vaginale incompleto	N90.6	Ipertrafia della vulva
N81.3	Prolasso utero-vaginale completo	N90.7	Cisti vulvare
N81.4	Prolasso uterovaginale non specificato	N90.8	Altri disturbi non infiammatori, specificati, della vulva e del perineo
N81.5	Enterocoele vaginale		
N81.6	Rettocele	N90.9	Disturbo non infiammatorio della vulva e del perineo non specificato
N81.8	Altro prolasso genitale femminile		
N81.9	Prolasso genitale femminile non specificato	N91.0	Amenorrea primaria
N82.0	Fistola vescicovaginale	N91.1	Amenorrea secondaria
N82.1	Altre fistole dell'apparato genitourinario femminile	N91.2	Amenorrea non specificata
N82.5	Fistola genito-cutanea femminile	N91.3	Oligomenorrea primaria
N82.8	Altra fistola dell'apparato genitale femminile	N91.4	Oligomenorrea secondaria
N82.9	Fistola dell'apparato genitale femminile non specificata	N91.5	Oligomenorrea non specificata
N83.0	Cisti follicolare dell'ovaio	N92.0	Menstruazione eccessiva e troppo frequente con ciclo regolare
N83.1	Cisti del corpo luteo	N92.1	Menstruazione eccessiva e troppo frequente con ciclo irregolare
N83.2	Altre e non specificate cisti dell'ovaio	N92.2	Menstruazione eccessiva alla pubertà
N83.3	Atrofia acquisita di ovaio e di tuba di Falloppio	N92.3	Sanguinamento da ovulazione
N83.4	Prolasso ed ernia di ovaio e di tuba di Falloppio	N92.4	Sanguinamento eccessivo in pre-menopausa
N83.5	Torsione di ovaio, peduncolo ovarico e tuba di Falloppio	N92.5	Altra specificata irregolarità mestruale
N83.6	Ematosalpinge	N92.6	Menstruazione irregolare non specificata
N83.7	Ematoma del legamento largo	N93.0	Sanguinamento postcoitale e da contatto
N83.8	Altri disturbi non infiammatori di ovaio, tuba di Falloppio e legamento largo	N93.8	Altri sanguinamenti anormali uterini o vaginali specificati
N83.9	Malattia non infiammatoria di ovaio, di tube di Falloppio e di legamento Largo, non specificato	N93.9	Sanguinamento uterino o vaginale anormale non specificato
N84.0	Polipo del corpo dell'utero	N94.0	Dolore ovulatorio
N84.1	Polipo della cervice dell'utero	N94.1	Disparesunia
N84.2	Polipo della vagina	N94.2	Vaginismo
N84.3	Polipo della vulva	N94.3	Sindrome da tensione premenstruale
N84.8	Polipo di altre parti dell'apparato genitale femminile non specificato	N94.4	Dismenorrea primaria
N84.9	Polipo dell'apparato genitale femminile non specificato	N94.5	Dismenorrea secondaria
N85.0	Iperplasia ghiandolare dell'endometrio	N94.6	Dismenorrea non specificata
N85.1	Iperplasia adenomatosa endometriale	N94.8	Altre condizioni morbose specificate associate all'apparato genitale femminile ed al ciclo mestruale
N85.2	Ipertrafia dell'utero	N94.9	Condizione morbosa non specificata associata all'apparato genitale femminile ed al ciclo mestruale
N85.3	Subinvoluzione dell'utero	N95.0	Sanguinamento postmenopausale
N85.4	Malposizione dell'utero	N95.1	Disturbi della menopausa e del climaterio femminile
N85.5	Inversione dell'utero	N95.2	Colpite atrofica postmenopausale
N85.6	Sinechie intrauterine	N95.3	Disturbi associati a menopausa artificiale
N85.7	Ematometra	N95.8	Altro disturbo, specificato, menopausale e perimenopausale
		N95.9	Disturbo menopausale e perimenopausale, non specificato

N96	Aborto ricorrente	Q97.9	Anomalia dei cromosomi sessuali non specificata, fenotipo femminile
N97.0	Infertilità femminile associata a assenza di ovulazione	Q98.0	Sindrome di Klinefelter, cariotipo 47,XXY
N97.1	Infertilità femminile di origine tubarica	Q98.1	Sindrome di Klinefelter, maschio con polisomia X
N97.2	Infertilità femminile di origine uterina	Q98.2	Sindrome di Klinefelter, maschio con cariotipo 46,XX
N97.3	Infertilità femminile di origine cervicale	Q98.3	Altro fenotipo maschile con cariotipo 46,XX
N97.4	Infertilità femminile associata a fattori maschili	Q98.4	Sindrome di Klinefelter non specificata
N97.8	Infertilità femminile di altra origine	Q98.5	Cariotipo 47,XXY
N97.9	Infertilità femminile non specificata	Q98.6	Maschio con cromosomi sessuali strutturalmente anormali
N99.2	Aderenze post-operatorie della vagina	Q98.7	Maschio con mosaicismo dei cromosomi sessuali
N99.3	Prolasso della volta vaginale dopo isterectomia	Q98.8	Altre anomalie specificate dei cromosomi sessuali, fenotipo maschile
N99.4	Aderenze pelviperitoneali iatrogene	Q98.9	Anomalie dei cromosomi sessuali non specificata, fenotipo maschile
N99.9	Disturbo genitourinario iatrogeno non specificato	Q99.8	Altre anomalie cromosomiche specificate
Q50.0	Assenza congenita dell'ovaio	R10.2	Dolore pelvico e perineale
Q50.1	Cisti ovarica dello sviluppo	R87.6	Risultati anormali di prelievo di campioni effettuato su organi genitali femminili: Risultati citologici anormali
Q50.2	Torsione congenita dell'ovaio	S31.4	Ferita aperta della vagina e della vulva
Q50.3	Altre malformazioni congenite dell'ovaio	S31.5	Ferita aperta di altri e non specificati organi genitali esterni
Q50.4	Cisti embrionale della tuba di Falloppio	S37.4	Traumatismo dell'ovaio
Q50.5	Cisti embrionale del legamento largo	S37.5	Traumatismo della tuba di Falloppio
Q50.6	Altre malformazioni congenite delle tube di Falloppio e dei legamenti larghi	S37.6	Traumatismo dell'utero
Q51.0	Agenesia e aplasia dell'utero	S37.7	Traumatismo di organi multipli pelvici
Q51.1	Utero doppio con duplicazione di cervice e di vagina	S37.88	Traumatismo: Altri organi pelvici
Q51.2	Altra duplicazione dell'utero	S37.9	Traumatismo di organo pelvico o urinario non specificato
Q51.3	Utero bicorne	S38.0	Traumatismo da schiacciamento di organi genitali esterni
Q51.4	Utero unicorne	S38.2	Amputazione traumatica di organi genitali esterni
Q51.5	Agenesia e aplasia della cervice uterina	S39.6	Traumatismo di organo(i) intraaddominale(i) con organo(i) intrapelvico(i)
Q51.6	Ciste embrionale della cervice uterina	T19.2	Corpo estraneo nella vulva e vagina
Q51.7	Fistole congenite utero-digestive e utero-urinarie	T19.3	Corpo estraneo nell'utero [qualsiasi parte]
Q51.8	Altre malformazioni congenite dell'utero e della cervice uterina	T83.3	Complicanza meccanica di dispositivo contraccettivo intrauterino
Q51.9	Malformazione congenita dell'utero e della cervice uterina non specificata	T83.4	Complicanza meccanica di altri dispositivi protesici, impianti ed innesti dell'apparato genitale
Q52.0	Assenza congenita della vagina	T83.6	Infezione e reazione infiammatoria da dispositivo protesico, impianto ed innesto dell'apparato genitale
Q52.1	Vagina doppia	Z01.4	Esame ginecologico (generale) (di routine)
Q52.2	Fistola retto-vaginale congenita	Z30.2	Sterilizzazione
Q52.3	Imene imperforato	Z31.0	Plastica degli ovidotti o dei condotti deferenti dopo sterilizzazione precedente
Q52.4	Altre malformazioni congenite della vagina	Z31.1	Inseminazione artificiale
Q52.5	Fusione delle labbra vulvari	Z31.2	Fecondazione in vitro
Q52.6	Malformazione congenita della clitoride	Z31.3	Altri metodi di fecondazione assistita
Q52.7	Altre malformazioni congenite della vulva	Z31.4	Indagini e test correlati alla procreazione
Q52.8	Altre malformazioni congenite specificate degli organi genitali femminili	Z40.01	Interventi chirurgici per profilassi di fattori di rischio di neoplasie maligne: Intervento chirurgico profilattico sull'ovaio
Q52.9	Malformazione congenita degli organi genitali femminili non specificata	Z41.2	Circoncisione rituale o di routine
Q64.0	Epispadia	Z43.7	Controllo di vagina artificiale
Q96.0	Cariotipo 45,X	Z64.1	Problemi correlati a multiparità
Q96.1	Cariotipo 46,X iso (Xq)	Z80.4	Tumore maligno degli organi genitali nell'anamnesi familiare
Q96.2	Cariotipo 46,X con cromosoma sessuale anormale, eccetto iso (Xq)	Z91.70	Mutilazione genitale femminile nell'anamnesi personale, tipo non specificato
Q96.3	Mosaicismo, 45,X/46,XX o XY	Z91.71	Mutilazione genitale femminile nell'anamnesi personale, tipo 1
Q96.4	Mosaicismo, 45,X/altra(e) linea(e) cellulare(i) con cromosoma sessuale anormale	Z91.72	Mutilazione genitale femminile nell'anamnesi personale, tipo 2
Q96.8	Altre varianti della sindrome di Turner	Z91.73	Mutilazione genitale femminile nell'anamnesi personale, tipo 3
Q96.9	Sindrome di Turner non specificata	Z91.74	Mutilazione genitale femminile nell'anamnesi personale, tipo 4
Q97.0	Cariotipo 47,XXX		
Q97.1	Femmina con polisomia X		
Q97.2	Mosaicismo, linee con numero variabile di cromosomi X		
Q97.3	Femmina con cariotipo 46,XY		
Q97.8	Altre anomalie specificate dei cromosomi sessuali, fenotipo femminile		

## Diagnosi principale N62-2

F52.2	Difetto della risposta genitale	N83.9	Malattia non infiammatoria di ovaio, di tube di Falloppio e di legamento Largo, non specificato
F52.5	Vaginismo non organico	N86	Erosione ed ectropion della cervice uterina
N75.0	Cisti della ghiandola di Bartolino	N92.0	Mestruazione eccessiva e troppo frequente con ciclo regolare
N83.0	Cisti follicolare dell'ovaio	N92.1	Mestruazione eccessiva e troppo frequente con ciclo irregolare
N83.1	Cisti del corpo luteo	N92.2	Mestruazione eccessiva alla pubertà
N83.2	Altre e non specificate cisti dell'ovaio	N92.3	Sanguinamento da ovulazione
N83.5	Torsione di ovaio, peduncolo ovarico e tuba di Falloppio	N92.4	Sanguinamento eccessivo in pre-menopausa
N83.8	Altri disturbi non infiammatori di ovaio, tuba di Falloppio e legamento largo	N92.5	Altra specificata irregolarità mestruale

MDC 13 Malattie e disturbi dell'apparato genitale femminile: Definizioni DRG

N92.6	Mestruazione irregolare non specificata	N96	Aborto ricorrente
N94.0	Dolore ovulatorio	R10.2	Dolore pelvico e perineale
N94.1	Dispareunia	R87.6	Risultati anormali di prelievo di campioni effettuato su organi genitali femminili: Risultati citologici anormali
N94.3	Sindrome da tensione premestruale	T83.3	Complicanza meccanica di dispositivo contraccettivo intrauterino
N94.4	Dismenorrea primaria	T83.4	Complicanza meccanica di altri dispositivi protesici, impianti ed innesti dell'apparato genitale
N94.5	Dismenorrea secondaria	T83.6	Infezione e reazione infiammatoria da dispositivo protesico, impianto ed innesto dell'apparato genitale
N94.6	Dismenorrea non specificata	Z64.1	Problemi correlati a multiparità
N94.8	Altre condizioni morbose specificate associate all'apparato genitale femminile ed al ciclo mestruale		
N94.9	Condizione morbosa non specificata associata all'apparato genitale femminile ed al ciclo mestruale		

**ADRs 901, 902**

**procedure OR non correlata**

procedure OR non correlata

**DRGs 901A, 901B, 901C, 901D, 902Z**

# **MDC 14**

Gravidanza, parto e puerperio





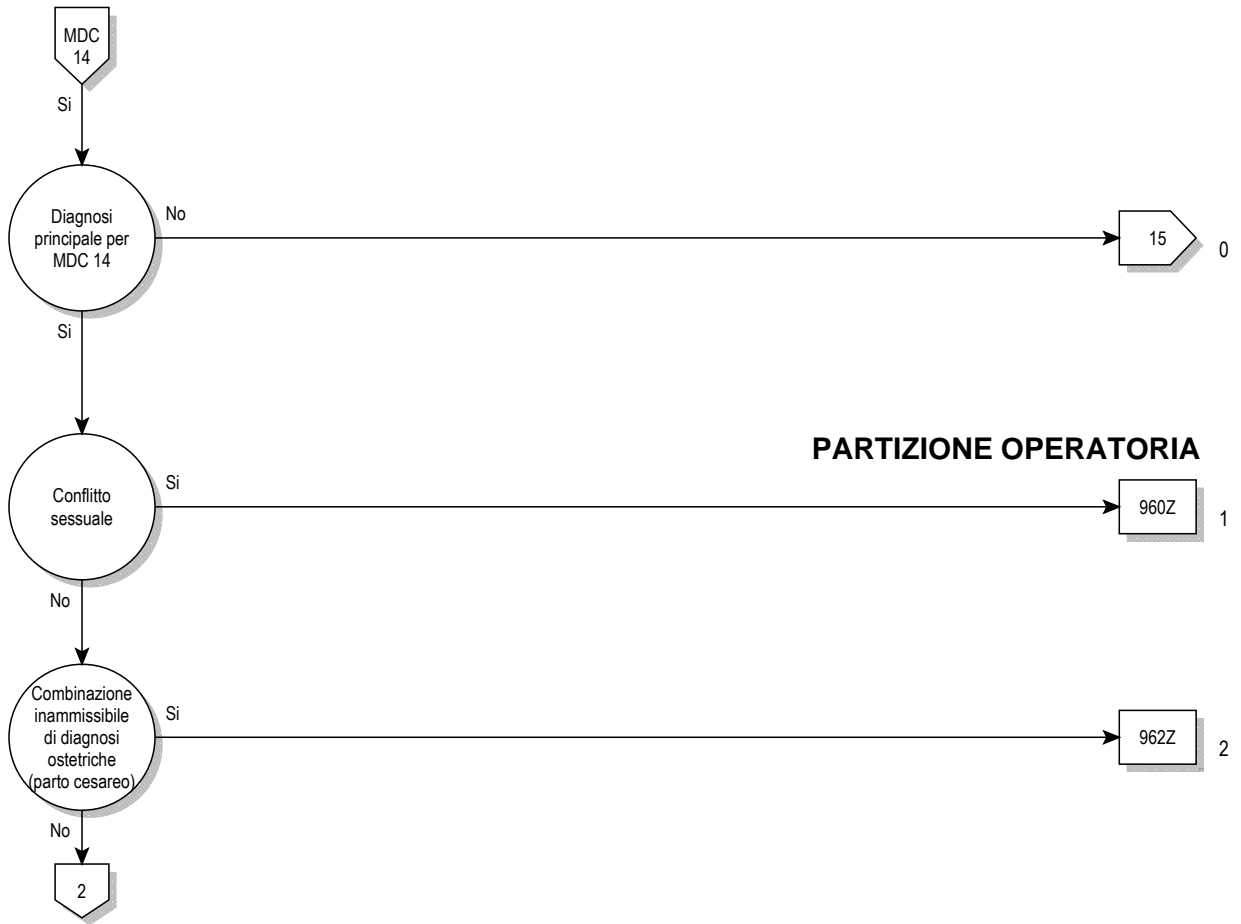

14

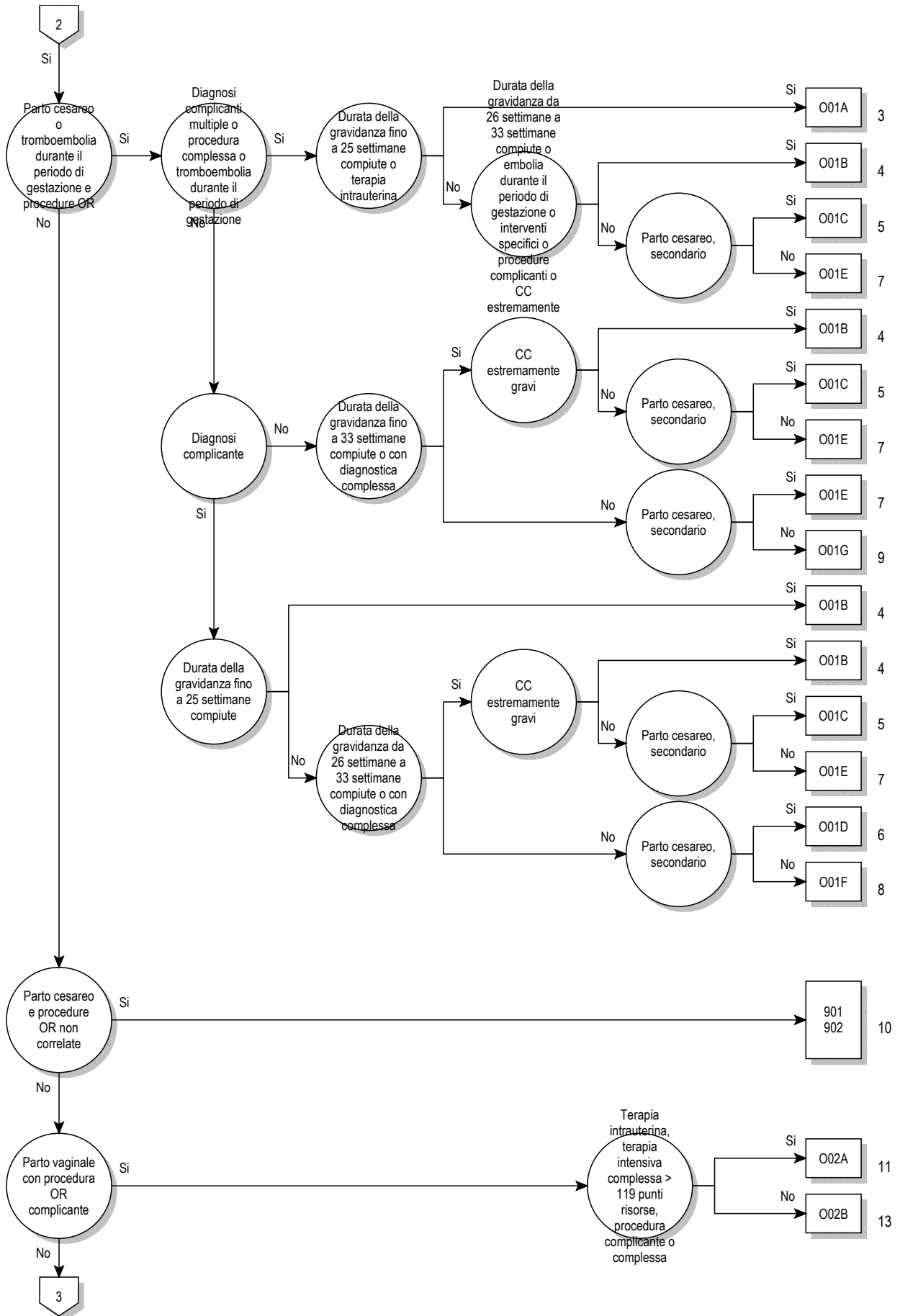

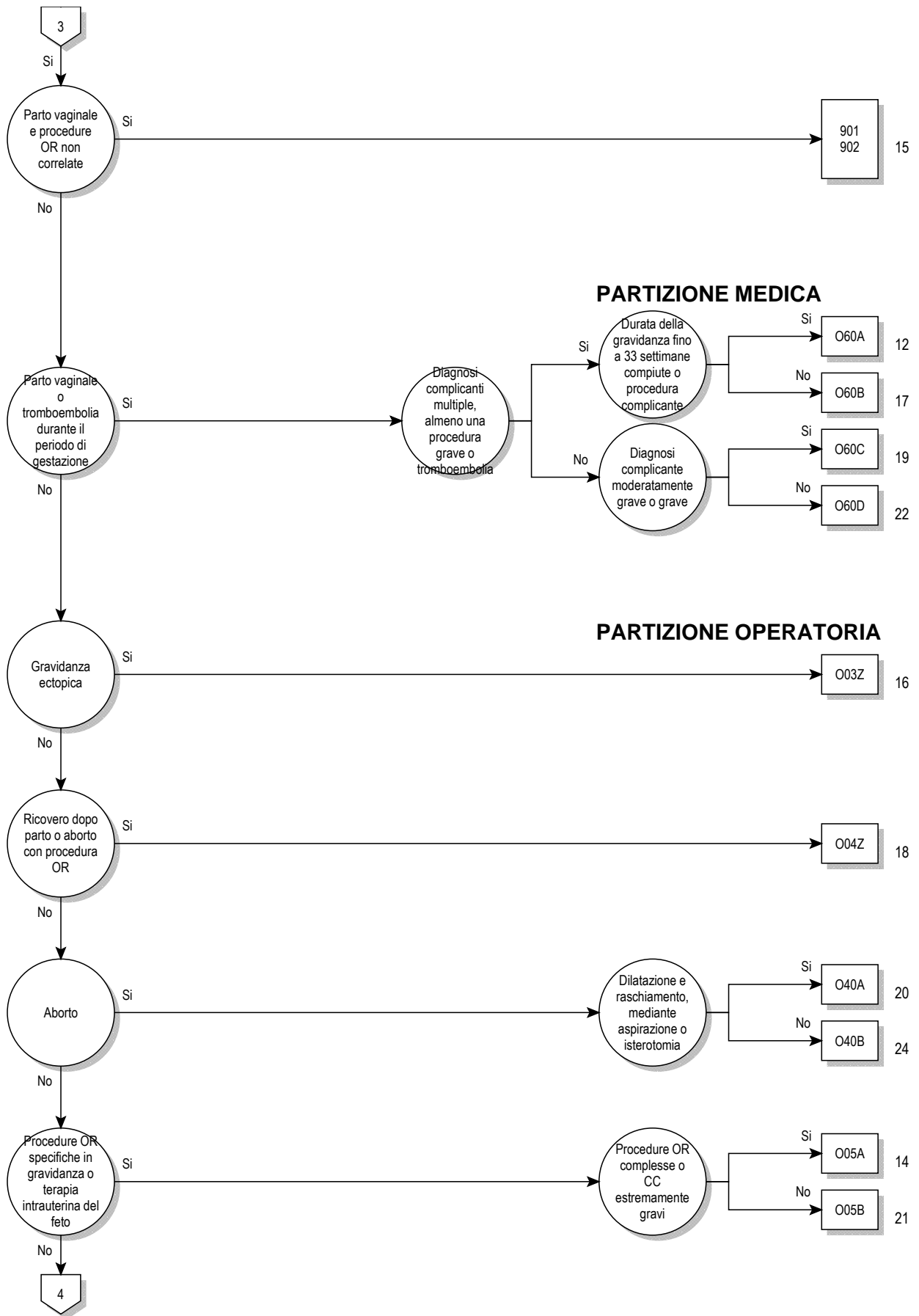

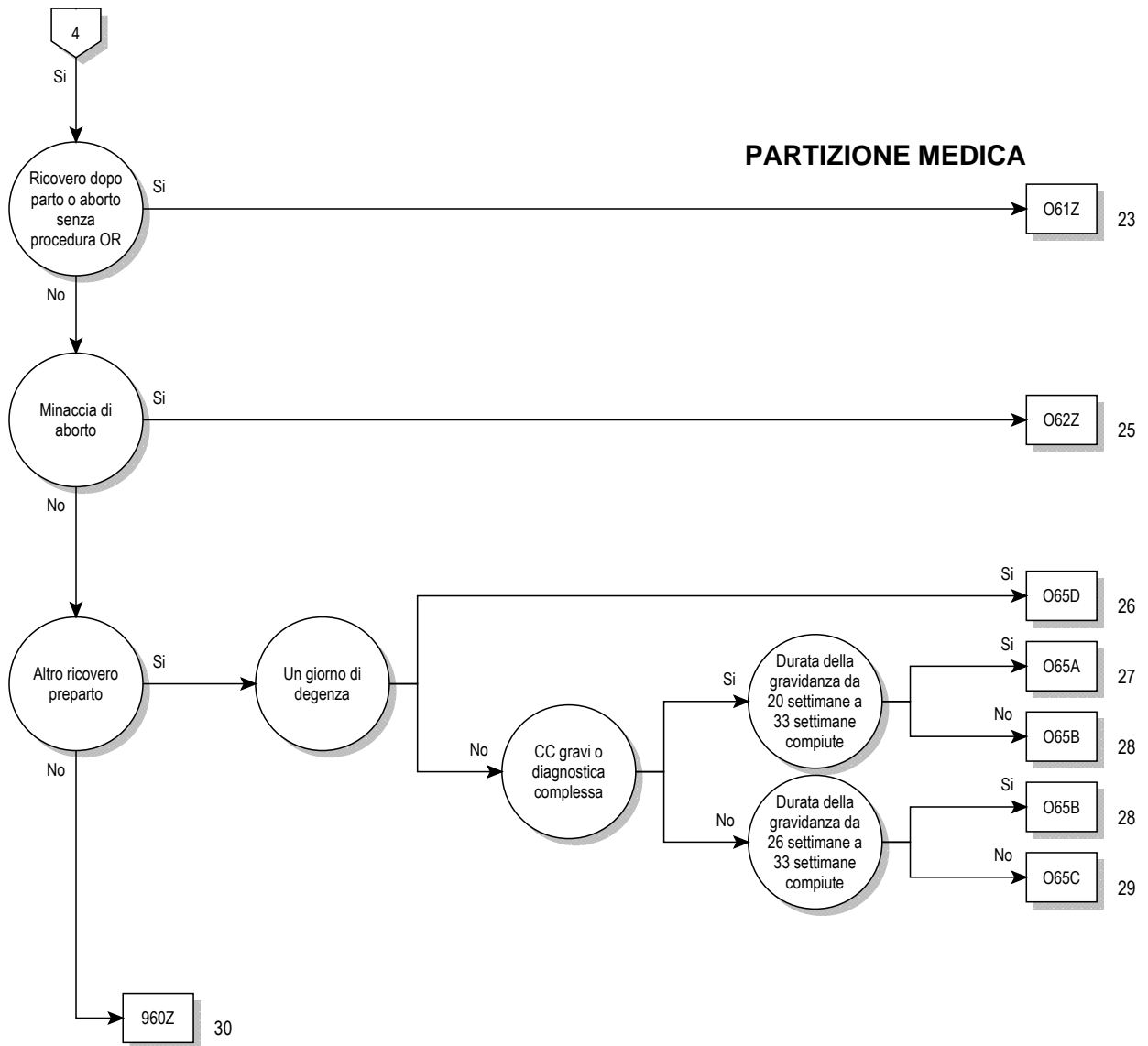

**Logica decisionale MDC 14**

Diagnosi principale nella tabella MDC14-0

**Diagnosi principale per MDC 14 (MDC14-0)**

A34	Tetano durante la gravidanza, il parto ed il puerperio	O05.7	Altro tipo di aborto: completo, complicato da embolia
F53.0	Disturbi mentali e comportamentali lievi associati con il puerperio non classificati altrove	O05.8	Altro tipo di aborto: completo, con altra complicazione non specificata
F53.1	Disturbi mentali e comportamentali gravi associati con il puerperio non classificati altrove	O05.9	Altro tipo di aborto: completo o non precisato, senza complicazioni
F53.8	Altri disturbi mentali e comportamentali associati al puerperio non classificati altrove	O06.0	Aborto non specificato: Incompleto, complicato da infezione genitale o del bacino
F53.9	Disturbo mentale puerperale non specificato	O06.1	Aborto non specificato: Incompleto, complicato da emorragia tardiva o importante
O00.0	Gravidanza addominale	O06.2	Aborto non specificato: Incompleto, complicato da embolia
O00.1	Gravidanza tubarica	O06.3	Aborto non specificato: Incompleto, con altra complicazione non specificata
O00.2	Gravidanza ovarica	O06.4	Aborto non specificato: Incompleto, senza complicazioni
O00.8	Altra gravidanza ectopica	O06.5	Aborto non specificato: completo, complicato da infezione genitale o del bacino
O00.9	Gravidanza ectopica non specificata	O06.6	Aborto non specificato: completo, complicato da emorragia tardiva o importante
O01.0	Mola idatiforme classica	O06.7	Aborto non specificato: completo, complicato da embolia
O01.1	Mola idatiforme incompleta o parziale	O06.8	Aborto non specificato: completo, con altra complicazione non specificata
O01.9	Mola idatiforme non specificata	O06.9	Aborto non specificato: completo o non precisato, senza complicazioni
O02.0	Ovulo abortivo ["blighted ovum"] e mola non idatiforme	O07.0	Tentativo fallito di aborto terapeutico, complicato da infezione dell'apparato genitale e di organi pelvici
O02.1	Aborto interno (feto morto trattenuto)	O07.1	Tentativo fallito di aborto terapeutico, complicato da emorragia tardiva o eccessiva
O02.8	Altri prodotti anormali del concepimento, specificati	O07.2	Tentativo fallito di aborto terapeutico complicato da embolia
O02.9	Prodotto anormale del concepimento non specificato	O07.3	Tentativo fallito di aborto terapeutico, con altre e non specificate complicanze
O03.0	Aborto spontaneo: Incompleto, complicato da infezione genitale o del bacino	O07.4	Tentativo fallito di aborto terapeutico, senza complicanza
O03.1	Aborto spontaneo: Incompleto, complicato da emorragia tardiva o importante	O07.5	Altro e non specificato tentativo fallito di aborto, complicato da infezione dell'apparato genitale e di organi pelvici
O03.2	Aborto spontaneo: Incompleto, complicato da embolia	O07.6	Altro e non specificato tentativo fallito di aborto complicato da emorragia tardiva o eccessiva
O03.3	Aborto spontaneo: Incompleto, con altra complicazione non specificata	O07.7	Altro e non specificato tentativo fallito di aborto, complicato da embolia
O03.4	Aborto spontaneo: Incompleto, senza complicazioni	O07.8	Altro e non specificato tentativo fallito di aborto, con altre e non specificate complicanze
O03.5	Aborto spontaneo: completo, complicato da infezione genitale o del bacino	O07.9	Altro e non specificato tentativo fallito di aborto senza complicanza
O03.6	Aborto spontaneo: completo, complicato da emorragia tardiva o importante	O08.0	Infezione dell'apparato genitale e di organi pelvici dopo aborto o gravidanza ectopica o molare
O03.7	Aborto spontaneo: completo, complicato da embolia	O08.1	Emorragia, tardiva o eccessiva, successiva ad aborto od a gravidanza ectopica o molare
O03.8	Aborto spontaneo: completo, con altra complicazione non specificata	O08.2	Embolia successiva ad aborto o a gravidanza ectopica o molare
O03.9	Aborto spontaneo: completo o non precisato, senza complicazioni	O08.3	Shock successivo ad aborto o a gravidanza ectopica o molare
O04.0	Aborto terapeutico (indotto): Incompleto, complicato da infezione genitale o del bacino	O08.4	Insufficienza renale successiva ad aborto o a gravidanza ectopica o molare
O04.1	Aborto terapeutico (indotto): Incompleto, complicato da emorragia tardiva o importante	O08.5	Disturbi metabolici successivi ad aborto o a gravidanza ectopica o molare
O04.2	Aborto terapeutico (indotto): Incompleto, complicato da embolia	O08.6	Danno a organi e a tessuti della pelvi successivi ad aborto o a gravidanza ectopica o molare
O04.3	Aborto terapeutico (indotto): Incompleto, con altra complicazione non specificata	O08.7	Altre complicanze venose successive ad aborto o a gravidanza ectopica o molare
O04.4	Aborto terapeutico (indotto): Incompleto, senza complicazioni	O08.8	Altre complicanze successive ad aborto o a gravidanza ectopica o molare
O04.5	Aborto terapeutico (indotto): completo, complicato da infezione genitale o del bacino	O08.9	Complicanze non specificate successive ad aborto o a gravidanza ectopica o molare
O04.6	Aborto terapeutico (indotto): completo, complicato da emorragia tardiva o importante	O09.0	Durata della gravidanza: Meno di 5 settimane complete
O04.7	Aborto terapeutico (indotto): completo, complicato da embolia	O09.1	Durata della gravidanza: Da 5 a 13 settimane complete
O04.8	Aborto terapeutico (indotto): completo, con altra complicazione non specificata	O09.2	Durata della gravidanza: Da 14 a 19 settimane complete
O04.9	Aborto terapeutico (indotto): completo o non precisato, senza complicazioni	O09.3	Durata della gravidanza: Da 20 a 25 settimane complete
O05.0	Altro tipo di aborto: Incompleto, complicato da infezione genitale o del bacino	O09.4	Durata della gravidanza: Da 26 a 33 settimane complete
O05.1	Altro tipo di aborto: Incompleto, complicato da emorragia tardiva o importante	O09.5	Durata della gravidanza: Da 34 a 36 settimane complete
O05.2	Altro tipo di aborto: Incompleto, complicato da embolia	O09.6	Durata della gravidanza: Da 37 a 41 settimane complete
O05.3	Altro tipo di aborto: Incompleto, con altra complicazione non specificata	O09.7	Durata della gravidanza: Più di 41 settimane complete
O05.4	Altro tipo di aborto: Incompleto, senza complicazioni		
O05.5	Altro tipo di aborto: completo, complicato da infezione genitale o del bacino		
O05.6	Altro tipo di aborto: completo, complicato da emorragia tardiva o importante		

O09.9	Durata della gravidanza: Non specificata	O26.7	Sublussazione della sinfisi (pubica) in gravidanza, parto e puerperio
O10.0	Ipertensione essenziale preesistente complicante la gravidanza, il parto e il puerperio	O26.81	Malattia renale, correlata alla gravidanza
O10.1	Cardiopatia ipertensiva preesistente complicante la gravidanza, il parto e il puerperio	O26.82	Sindrome del tunnel carpale durante la gravidanza
O10.2	Malattia ipertensiva renale preesistente complicante la gravidanza, il parto e il puerperio	O26.83	Nevrite periferica durante la gravidanza
O10.3	Malattia cardio-renale ipertensiva preesistente complicante la gravidanza, il parto e il puerperio	O26.88	Altre condizioni morbose, specificate, correlate alla gravidanza
O10.4	Ipertensione secondaria preesistente complicante la gravidanza, il parto e il puerperio	O26.9	Condizione morbosa non specificata correlata a gravidanza
O10.9	Ipertensione preesistente non specificata complicante la gravidanza, il parto e il puerperio	O28.0	Reperto ematologico anormale riscontrato nello screening prenatale della madre
O11	Disturbo ipertensivo cronico con pre-eclampsia sovrapposta	O28.1	Reperto biochimico anormale riscontrato nello screening prenatale della madre
O12.0	Edema gravidico	O28.2	Reperto citologico anormale riscontrato nello screening prenatale della madre
O12.1	Proteinuria gravidica	O28.3	Reperto ecografico anormale riscontrato nello screening prenatale della madre
O12.2	Edema gravidico con proteinuria	O28.4	Reperto radiologico anormale riscontrato nello screening prenatale della madre
O13	Ipertensione gestazionale [ipertensione indotta da gravidanza]	O28.5	Reperto cromosomico e genetico anormali riscontrato nello screening prenatale della madre
O14.0	Pre-eclampsia da lieve a moderata	O28.8	Altri risultati anormali riscontrati nello screening prenatale della madre
O14.1	Pre-eclampsia grave	O28.9	Reperto anormale, non specificato, riscontrato nello screening prenatale della madre
O14.2	Sindrome di HELLP	O29.0	Complicanze polmonari dell' anestesia in gravidanza
O14.9	Pre-eclampsia non specificata	O29.1	Complicanze cardiache dell'anestesia in gravidanza
O15.0	Eclampsia in gravidanza	O29.2	Complicanze a carico del sistema nervoso centrale dell' anestesia in gravidanza
O15.1	Eclampsia nel travaglio	O29.3	Reazione tossica ad anestesia locale in gravidanza
O15.2	Eclampsia nel puerperio	O29.4	Cefalea indotta da anestesia spinale o epidurale in gravidanza
O15.9	Eclampsia, il cui periodo di insorgenza non è specificato	O29.5	Altre complicanze dell' anestesia spinale o epidurale in gravidanza
O16	Ipertensione materna non specificata	O29.6	Tentativo fallito o difficoltà di intubazione in gravidanza
O20.0	Minaccia di aborto	O29.8	Altre complicanze dell' anestesia in gravidanza
O20.8	Altra emorragia nella fase iniziale di gravidanza	O29.9	Complicanze non specificate dell' anestesia in gravidanza
O20.9	Emorragia nella fase iniziale di gravidanza, non specificata	O30.0	Gravidanza gemellare
O21.0	Iperemesi gravidica lieve	O30.1	Gravidanza tripla
O21.1	Iperemesi gravidica con disturbi metabolici	O30.2	Gravidanza quadrupla
O21.2	Iperemesi gravidica tardiva	O30.8	Altra gravidanza multipla
O21.8	Altra iperemesi complicante la gravidanza	O30.9	Gravidanza multipla non specificata
O21.9	Vomito durante la gravidanza, non specificato	O31.0	Feto papiraceo
O22.0	Varici degli arti inferiori in gravidanza	O31.1	Continuazione della gravidanza dopo aborto di uno o più feti
O22.1	Varici di organi genitali in gravidanza	O31.2	Continuazione della gravidanza dopo Decesso intrauterina di uno o più feti
O22.2	Tromboflebite superficiale in gravidanza	O31.8	Altre complicanze specifiche di gravidanza multipla
O22.3	Trombosi venosa profonda in gravidanza	O32.0	Assistenza prestata alla madre per posizione fetale instabile
O22.4	Emorroidi in gravidanza	O32.1	Assistenza prestata alla madre per presentazione podalica del feto
O22.5	Trombosi venosa cerebrale in gravidanza	O32.2	Assistenza prestata alla madre per posizione fetale trasversa o obliqua
O22.8	Altre complicanze venose in gravidanza	O32.3	Assistenza prestata alla madre per presentazione fetale di faccia, di fronte, di mento
O22.9	Complicanze venose in gravidanza, non specificate	O32.4	Assistenza prestata alla madre per testa fetale alta in gestazione a termine
O23.0	Infezioni renali in gravidanza	O32.5	Assistenza prestata alla madre per presentazione anomala di uno o più feti in gravidanza multipla
O23.1	Infezioni vescicali in gravidanza	O32.6	Assistenza alla madre per presentazione fetale anomala complessa
O23.2	Infezioni dell'uretra in gravidanza	O32.8	Assistenza alla madre per altra presentazione anomala del feto
O23.3	Infezioni di altre parti dell'apparato urinario in gravidanza	O32.9	Assistenza alla madre per presentazione anomala del feto non specificata
O23.4	Infezione non specificata dell'apparato urinario in gravidanza	O33.0	Assistenza prestata alla madre per sproporzione causata da deformità ossee della pelvi materna
O23.5	Infezioni dell'apparato genitale in gravidanza	O33.1	Assistenza prestata alla madre per sproporzione causata da pelvi generalmente stretta
O23.9	Altra e non specificata infezione dell'apparato genitourinario in gravidanza	O33.2	Assistenza prestata alla madre per sproporzione causata da entrata del bacino stretta
O24.0	Diabete mellito in gravidanza: Diabete mellito preesistente, tipo 1	O33.3	Assistenza prestata alla madre per sproporzione causata da restringimento del bacino inferiore
O24.1	Diabete mellito in gravidanza: Diabete mellito preesistente, tipo 2	O33.4	Assistenza prestata alla madre per sproporzione di origine mista, materna e fetale
O24.2	Diabete mellito in gravidanza: Diabete mellito preesistente, correlato a de- o malnutrizione	O33.5	Assistenza prestata alla madre per sproporzione causata da feto macrosomico
O24.3	Diabete mellito in gravidanza: Diabete mellito preesistente non specificato		
O24.4	Diabete mellito insorto in gravidanza		
O24.9	Diabete mellito in gravidanza, non specificato		
O25	De- e malnutrizione in gravidanza		
O26.0	Aumento ponderale eccessivo in gravidanza		
O26.1	Aumento ponderale insufficiente in gravidanza		
O26.2	Assistenza in gravidanza per aborto abituale		
O26.3	Gravidanza in presenza di dispositivo contraccettivo intrauterino		
O26.4	Herpes gravidico		
O26.5	Sindrome ipotensiva materna		
O26.6	Condizioni morbose del fegato durante la gravidanza, il parto e il puerperio		

O33.6	Assistenza prestata alla madre per sproporzione causata da idrocefalia fetale	O42.21	Rottura prematura delle membrane, con travaglio inibito da terapia, inizio del travaglio dopo che sono trascorsi da 1 a 7 giorni
O33.7	Distocia materno-fetale legata ad altre deformità del feto	O42.22	Rottura prematura delle membrane, con travaglio inibito da terapia, inizio del travaglio dopo più di 7 giorni
O33.8	Assistenza prestata alla madre per sproporzione di altra origine	O42.29	Rottura prematura delle membrane, con travaglio inibito da terapia, senza menzione dell'inizio del travaglio
O33.9	Assistenza prestata alla madre per sproporzione non specificata	O42.9	Rottura prematura delle membrane non specificata
O34.0	Assistenza prestata alla madre per malformazione congenita dell'utero	O43.0	Sindromi da trasfusione placentare
O34.1	Assistenza prestata alla madre per tumore del corpo uterino	O43.1	Malformazione della placenta
O34.2	Assistenza prestata alla madre per cicatrice uterina da pregresso intervento chirurgico	O43.20	Placenta accreta
O34.30	Assistenza prestata alla madre per lunghezza della cervice inferiore a 10 mm o dilatazione ad imbuto(funneling)	O43.21	Placenta increta o percreta
O34.31	Assistenza prestata alla madre per prolasso del sacco amniotico	O43.8	Altri disturbi placentari
O34.38	Assistenza prestata alla madre per altra incompetenza cervicale uterina	O43.9	Disturbo placentare non specificato
O34.39	Assistenza prestata alla madre per incompetenza cervicale uterina, non specificata	O44.00	Placenta marginale senza (attuale) emorragia
O34.4	Assistenza prestata alla madre per altre anomalia della cervice	O44.01	Placenta previa senza (attuale) emorragia
O34.5	Assistenza prestata alla madre per altre anomalia di utero gravidico	O44.10	Placenta marginale con emorragia
O34.6	Assistenza prestata alla madre per anomalie della vagina	O44.11	Placenta previa con emorragia
O34.7	Assistenza prestata alla madre per anomalia della vulva e del perineo	O45.0	Distacco prematuro di placenta causa difetto di coagulazione
O34.8	Assistenza prestata alla madre per altre anomalia di organi pelvici	O45.8	Altro distacco prematuro di placenta
O34.9	Assistenza prestata alla madre per anomalie non specificate di organi pelvici	O45.9	Distacco prematuro di placenta non specificato
O35.0	Assistenza prestata alla madre per (sospetto di) malformazione del sistema nervoso centrale fetale	O46.0	Emorragia prepartale con difetto di coagulazione
O35.1	Assistenza prestata alla madre per (sospetta) anomalia cromosomica fetale	O46.8	Altra emorragia prepartale
O35.2	Assistenza prestata alla madre per (sospetta) malattia ereditaria fetale	O46.9	Emorragia prepartale non specificata
O35.3	Assistenza prestata alla madre per (sospetta) lesione fetale da malattia virale della madre	O47.0	Falso travaglio, prima di 37 settimane compiute di gestazione
O35.4	Assistenza prestata alla madre per (sospetta) lesione fetale da alcolismo materno	O47.1	Falso travaglio a 37 o più settimane compiute di gestazione
O35.5	Assistenza prestata alla madre per (sospetta) lesione fetale da farmaci	O47.9	Falso travaglio non specificato
O35.6	Assistenza prestata alla madre per (sospetta) lesione fetale da radiazioni	O48	Gravidanza prolungata
O35.7	Assistenza prestata alla madre per (sospetta) lesione fetale da altre procedure mediche	O60.0	Travaglio pretermine senza parto
O35.8	Assistenza prestata alla madre per (sospetta) altra anomalia o lesione fetale	O60.1	Travaglio pretermine spontaneo con parto pretermine
O35.9	Assistenza prestata alla madre per (sospette) anomalie o lesioni fetali non specificate	O60.2	Travaglio pretermine con parto a termine
O36.0	Assistenza prestata alla madre per isoimmunizzazione Rh	O60.3	Parto pretermine senza travaglio spontaneo
O36.1	Assistenza prestata alla madre per altra isoimmunizzazione	O61.0	Tentativo fallito di provocazione medica del travaglio
O36.2	Assistenza prestata alla madre per idrope fetale	O61.1	Tentativo fallito di provocazione strumentale del travaglio
O36.3	Assistenza prestata alla madre per segni di ipossia fetale	O61.8	Altro tentativo fallito di provocazione del travaglio
O36.4	Assistenza prestata alla madre per Decesso intrauterina del feto	O61.9	Tentativo fallito di provocazione di travaglio non specificato
O36.5	Assistenza prestata alla madre per ritardo di crescita fetale	O62.0	Inerzia uterina primitiva
O36.6	Assistenza prestata alla madre per eccessiva crescita fetale	O62.1	Inerzia uterina secondaria
O36.7	Assistenza prestata alla madre per feto vitale in gravidanza addominale	O62.2	Altra forma di inerzia uterina
O36.8	Assistenza prestata alla madre per altri problemi fetali specificati	O62.3	Travaglio accelerato
O36.9	Assistenza prestata alla madre per problema fetale non specificato	O62.4	Contrazioni uterine ipertoniche, scoordinate e persistenti
O40	Polidramnio(s)	O62.8	Altre anomalie delle forze propulsive durante il travaglio
O41.0	Oligoidramnio(s)	O62.9	Anomalie non specificate delle forze propulsive durante il travaglio
O41.1	Infezione della cavità amniotica e delle membrane	O63.0	Prolungamento del primo stadio [periodo dilatativo] del travaglio
O41.8	Altri disturbi specificati del liquido amniotico e delle membrane	O63.1	Prolungamento del secondo stadio [periodo espulsivo] del travaglio
O41.9	Disturbi non specificati del liquido amniotico e delle membrane	O63.2	Espulsione ritardata del secondo gemello, del terzo gemello ecc.
O42.0	Rottura prematura delle membrane, con inizio del travaglio entro 24 ore	O63.9	Travaglio prolungato non specificato
O42.11	Rottura prematura delle membrane, con inizio del travaglio dopo 1 a 7 giorni	O64.0	Distocia da incompleta rotazione della testa fetale
O42.12	Rottura prematura delle membrane, con inizio del travaglio dopo più di 7 giorni	O64.1	Distocia da presentazione podalica
O42.20	Rottura prematura delle membrane, con travaglio inibito da terapia, inizio del travaglio entro 24 ore	O64.2	Distocia da presentazione di faccia
		O64.3	Distocia da presentazione di fronte
		O64.4	Distocia da presentazione trasversa
		O64.5	Distocia da presentazione complessa
		O64.8	Distocia da altre forme di posizione o presentazioni anomale
		O64.9	Distocia da presentazione o posizione anomala non specificata
		O65.0	Distocia da deformità pelvica
		O65.1	Distocia da restringimento diffuso del bacino
		O65.2	Distocia da restringimento del bacino superiore
		O65.3	Distocia da restringimento del bacino medio ed inferiore
		O65.4	Distocia da sproporzione fetopelvica non specificata
		O65.5	Distocia da anomalie di organi pelvici della madre
		O65.8	Distocia da altre anomalie pelviche della madre
		O65.9	Distocia da anomalia pelvica della madre, non specificata
		O66.0	Distocia di spalla
		O66.1	Distocia da distocia gemellare
		O66.2	Distocia da feto eccezionalmente grande
		O66.3	Distocia da altre anomalie del feto
		O66.4	Tentativo fallito di parto naturale, non specificato

O66.5	Tentativo fallito di applicazione di ventosa e forcipe non specificato	O75.0	Sofferenza materna durante il travaglio e il parto
O66.8	Altra forma di distocia specificata	O75.1	Shock durante o dopo il travaglio e il parto
O66.9	Distocia non specificata	O75.2	Febbre durante il travaglio ed il parto, non classificata altrove
O67.0	Emorragia intraparto causa difetto di coagulazione	O75.3	Altra infezione durante il parto
O67.8	Altra emorragia intraparto	O75.4	Altre complicanze di interventi chirurgici e interventi diagnostici e terapeutici ostetrici
O67.9	Emorragia intraparto non specificata	O75.5	Parto ritardato dopo rottura provocata delle membrane
O68.0	Travaglio e parto complicati da anomalia del ritmo cardiaco fetale	O75.6	Parto ritardato dopo rottura spontanea o non specificata delle membrane
O68.1	Travaglio e parto complicati da presenza di meconio nel liquido amniotico	O75.7	Parto per via vaginale successivo a pregresso taglio cesareo
O68.2	Travaglio e parto complicati da anomalia del ritmo cardiaco e da presenza di meconio nel liquido amniotico	O75.8	Altre complicanze specificate del travaglio e del parto
O68.3	Travaglio e parto complicati da sofferenza fetale comprovata da segni biochimici	O75.9	Complicanza del travaglio e del parto non specificata
O68.8	Travaglio e parto complicati da altri segni di sofferenza fetale comprovati con altre investigazioni	O80	Parto singolo spontaneo
O68.9	Travaglio e parto complicati da sofferenza fetale non specificata	O81	Parto singolo con applicazione di forcipe e ventosa ostetrica
O69.0	Travaglio e parto complicati da prolasso del cordone ombelicale	O82	Parto singolo con taglio cesareo
O69.1	Travaglio e parto complicati da cordone ombelicale attorno al collo, con compressione	O85	Sepsi puerperale
O69.2	Travaglio e parto complicati da altro attorcigliamento del cordone ombelicale, con compressione	O86.0	Infezione di ferita chirurgica ostetrica
O69.3	Travaglio e parto complicati da cordone ombelicale corto	O86.1	Altra infezione di organo genitale dopo il parto
O69.4	Travaglio e parto complicati da vasa praevia	O86.2	Infezione dell'apparato urinario successiva al parto
O69.5	Travaglio e parto complicati da lesioni vascolari del cordone ombelicale	O86.3	Altre infezioni dell'apparato genitourinario successive al parto
O69.8	Travaglio e parto complicati da altri problemi relativi al cordone ombelicale	O86.4	Febbre di causa non nota, successiva al parto
O69.9	Travaglio e parto complicati da problemi non specificati del cordone ombelicale	O86.8	Altre infezioni puerperali specificate
O70.0	Lacerazione perineale di primo grado durante il parto	O87.0	Tromboflebite superficiale durante il puerperio
O70.1	Lacerazione perineale di secondo grado durante il parto	O87.1	Trombosi venosa profonda, postparto
O70.2	Lacerazione perineale di terzo grado durante il parto	O87.2	Emorroidi nel puerperio
O70.3	Lacerazione perineale durante il parto di quarto grado	O87.3	Trombosi venosa cerebrale durante il puerperio
O70.9	Lacerazione perineale non specificata durante il parto	O87.8	Altre complicanze venose durante il puerperio
O71.0	Rottura dell'utero prima dell'inizio del travaglio	O87.9	Complicanza venosa durante il puerperio, non specificata
O71.1	Rottura dell'utero durante il travaglio	O88.0	Embolia gassosa gestazionale
O71.2	Inversione postparto dell'utero	O88.1	Embolia amniotica
O71.3	Lacerazione della cervice uterina durante il parto	O88.20	Embolia polmonare gestazionale
O71.4	Lacerazione vaginale alta durante il parto	O88.28	Altra embolia gestazionale da coagulo sanguigno
O71.5	Altro traumatismo ostetrico di organi pelvici	O88.3	Embolia gestazionale settica e piemica
O71.6	Lesioni ostetriche delle articolazioni e dei legamenti pelvici	O88.8	Altra embolia gestazionale
O71.7	Ematoma pelvico durante il parto	O89.0	Complicanze polmonari dell'anestesia durante il puerperio
O71.8	Altro traumatismo specificato durante il parto	O89.1	Complicanze cardiache dell'anestesia durante il puerperio
O71.9	Trauma non specificato durante il parto	O89.2	Complicanze a carico del sistema nervoso centrale dell'anestesia durante il puerperio
O72.0	Emorragia del terzo periodo	O89.3	Reazione tossica all'anestesia locale durante il puerperio
O72.1	Altra emorragia immediatamente dopo il parto	O89.4	Cefalea indotta da anestesia spinale od epidurale durante il puerperio
O72.2	Emorragia postparto, tardiva e secondaria	O89.5	Altre complicanze dell'anestesia spinale od epidurale durante il puerperio
O72.3	Difetti di coagulazione postpartum	O89.6	Tentativo fallito o difficoltà di intubazione durante il puerperio
O73.0	Ritenzione della placenta senza emorragia	O89.8	Altre complicanze dell'anestesia durante il puerperio
O73.1	Ritenzione di residui di placenta e di membrane senza emorragia	O89.9	Complicanza non specificata dell'anestesia durante il puerperio
O74.0	Polmonite da aspirazione, durante anestesia per il travaglio e il parto	O90.0	Deiscenza di ferita di taglio cesareo
O74.1	Altre complicanze polmonari dell'anestesia durante il parto e il travaglio	O90.1	Deiscenza di ferita perineale ostetrica
O74.2	Complicanze cardiache da anestesia durante il travaglio e il parto	O90.2	Ematoma di ferita ostetrica
O74.3	Complicanze a carico del sistema nervoso centrale da anestesia durante il travaglio e il parto	O90.3	Cardiomiopatia nel puerperio
O74.4	Reazione tossica ad anestesia locale durante il travaglio e il parto	O90.4	Insufficienza renale acuta postparto
O74.5	Cefalea indotta da anestesia spinale ed epidurale durante il travaglio e il parto	O90.5	Tiroidite postparto
O74.6	Altre complicanze dell'anestesia spinale ed epidurale durante il travaglio e il parto	O90.8	Altre complicanze del puerperio non classificate altrove
O74.7	Tentativo fallito o difficoltà di intubazione durante il travaglio e il parto	O90.9	Complicanza del puerperio non specificata
O74.8	Altre complicanze dell'anestesia durante il travaglio e il parto	O91.00	Infezione del capezzolo associata alla gestazione: senza menzione di difficoltà di attaccamento
O74.9	Complicanza dell'anestesia durante il travaglio e il parto, non specificata	O91.01	Infezione del capezzolo associata alla gestazione: con menzione di difficoltà di attaccamento
		O91.10	Ascesso della mammella associato al parto: senza menzione di difficoltà di attaccamento
		O91.11	Ascesso della mammella associato al parto: con menzione di difficoltà di attaccamento
		O91.20	Mastite non purulenta associata alla gravidanza: senza menzione di difficoltà di attaccamento
		O91.21	Mastite non purulenta associata alla gravidanza: con menzione di difficoltà di attaccamento
		O92.00	Retrazione del capezzolo associata alla gravidanza: senza menzione di difficoltà di attaccamento
		O92.01	Retrazione del capezzolo associata alla gravidanza: con menzione di difficoltà di attaccamento



O92.10	Capezzolo fissurato associato alla gravidanza: senza menzione di difficoltà di attaccamento	O99.2	Malattie endocrine, nutrizionali e metaboliche, complicanti la gravidanza, il parto ed il puerperio
O92.11	Capezzolo fissurato associato alla gravidanza: con menzione di difficoltà di attaccamento	O99.3	Disturbi psichici e malattie del sistema nervoso centrale, complicanti la gravidanza, il parto ed il puerperio
O92.20	Altri e non specificati disturbi della mammella associati alla gravidanza: senza menzione di difficoltà di attaccamento	O99.4	Malattie dell'apparato circolatorio complicanti la gravidanza, il parto ed il puerperio
O92.21	Altri e non specificati disturbi della mammella associati alla gravidanza: con menzione di difficoltà di attaccamento	O99.5	Malattie dell'apparato respiratorio complicanti la gravidanza, il parto ed il puerperio
O92.30	Agalattia: senza menzione di difficoltà di attaccamento	O99.6	Malattie dell'apparato digerente complicanti la gravidanza, il parto ed il puerperio
O92.31	Agalattia: con menzione di difficoltà di attaccamento	O99.7	Malattie della cute e del tessuto sottocutaneo complicanti la gravidanza, il parto e il puerperio
O92.40	Ipogalattia: senza menzione di difficoltà di attaccamento	O99.8	Altre malattie e condizioni morbose specificate complicanti la gravidanza, il parto e il puerperio
O92.41	Ipogalattia: con menzione di difficoltà di attaccamento	Z32	Visita e test per diagnosi di gravidanza
O92.50	Soppressione della lattazione: senza menzione di difficoltà di attaccamento	Z34	Controllo di gravidanza normale
O92.51	Soppressione della lattazione: con menzione di difficoltà di attaccamento	Z35.0	Controllo di gravidanza con anamnesi di sterilità
O92.60	Galattorrea: senza menzione di difficoltà di attaccamento	Z35.1	Controllo di gravidanza con anamnesi di aborto
O92.61	Galattorrea: con menzione di difficoltà di attaccamento	Z35.2	Controllo di gravidanza con altra anamnesi patologica ostetrica e difficoltà a procreare
O92.70	Altri e non specificati disturbi della lattazione: senza menzione di difficoltà di attaccamento	Z35.3	Controllo di gravidanza con anamnesi di assistenza prenatale insufficiente
O92.71	Altri e non specificati disturbi della lattazione: con menzione di difficoltà di attaccamento	Z35.4	Controllo di gravidanza con elevata multiparità
O94	Sequela di complicanze della gravidanza, del parto e del puerperio	Z35.5	Controllo di gravidanza di primipara attempata
O95	Decesso da causa durante la gestazione di causa non specificata	Z35.6	Controllo di gravidanza di primipara molto giovane
O96.0	Decesso per causa gestazionale diretta che avvenga più di 42 giorni ma meno di un anno dopo il parto	Z35.8	Controllo di altre gravidanze ad alto rischio
O96.1	Decesso per causa gestazionale indiretta che avvenga più di 42 giorni ma meno di un anno dopo il parto	Z35.9	Controllo di gravidanza ad alto rischio non specificata
O96.9	Decesso per causa gestazionale non specificata che avvenga più di 42 giorni ma meno di un anno dopo il parto	Z36.0	Screening prenatale di anomalie cromosomiche
O97.0	Decesso per sequela di causa gestazionale diretta	Z36.1	Screening prenatale per un aumento dei livelli di alfafetoproteina
O97.1	Decesso per sequela di causa gestazionale indiretta	Z36.2	Altri screening prenatali mediante amniocentesi
O97.9	Decesso per sequela di causa gestazionale non specificata	Z36.3	Screening prenatale per malformazioni, mediante ultrasuoni od altri metodi fisici
O98.0	Tubercolosi complicante la gravidanza, il parto e il puerperio	Z36.4	Screening prenatale mediante ultrasuoni o altri metodi fisici, per ritardo d'accrescimento fetale
O98.1	Sifilide complicante la gravidanza, il parto e il puerperio	Z36.5	Screening prenatale per isoimmunizzazione
O98.2	Gonorrea complicante la gravidanza, il parto e il puerperio	Z36.8	Altro screening prenatale
O98.3	Altre infezioni, trasmesse principalmente per via sessuale, complicanti la gravidanza, il parto ed il puerperio	Z36.9	Screening prenatale non specificato
O98.4	Epatite virale complicante la gravidanza, il parto ed il puerperio	Z37.0	Parto singolo, nato vivo
O98.5	Altre infezioni virali complicanti la gravidanza, il parto ed il puerperio	Z37.1	Parto singolo, nato morto
O98.6	Malattie da protozoi complicanti la gravidanza, il parto ed il puerperio	Z37.2	Parto gemellare, entrambi nati vivi
O98.7	Malattia HIV complicante la gravidanza, il parto e il puerperio	Z37.3	Parto gemellare, uno nato vivo, uno nato morto
O98.8	Altre malattie infettive e parassitarie materne complicanti la gravidanza il parto ed il puerperio	Z37.4	Parto gemellare, entrambi nati morti
O98.9	Malattie infettive o parassitarie materne, non specificate, complicanti la gravidanza, il parto ed il puerperio	Z37.5	Altro parto multiplo, tutti nati vivi
O99.0	Anemia complicante la gravidanza, il parto ed il puerperio	Z37.6	Altro parto multiplo, alcuni nati vivi
O99.1	Altre malattie del sangue, degli organi emopoietici ed alcuni disturbi del sistema immunitario complicanti la gravidanza, il parto ed il puerperio	Z37.7	Altro parto multiplo, tutti nati morti
		Z37.9	Esito del parto non specificato
		Z39.0	Assistenza e visita immediatamente dopo il parto
		Z39.1	Assistenza e visita di madre che allatta
		Z39.2	Visita di controllo di routine del postparto
		Z64.0	Problemi correlati a una gravidanza indesiderata

**ADRG 001****Parto cesareo**

Procedura nella tabella O01-11 o Procedura operatoria e Diagnosi nella tabella O01-1

**DRG 001A****Parto cesareo con diagnosi complicanti multiple, durata della gravidanza fino a 25 settimane compiute (sdg) o con terapia intrauterina**

(Almeno due Diagnosi nella tabella O01-2 o almeno due Diagnosi nella tabella O01-3 o almeno due Diagnosi nella tabella O01-4 o Diagnosi nella almeno due delle tabelle O01-3, O01-5, O01-2, O01-4 o Procedura operatoria e Diagnosi nella tabella O01-1 o Procedure OR- complesse) e (Diagnosi secondaria nella tabella O01-6 o almeno una Procedura nella tabella O01-12)

**DRG 001B**

**Parto cesareo con diagnosi complicanti multiple, durata della gravidanza da 26 a 33 settimane compiute (sdg) o CC estremamente gravi o diagnostica complessa o procedura complicante, fino a 33 sdg o diagnostica complessa e CC estremamente gravi, o fino a 25 sdg e diagnosi complicante**

(Almeno due Diagnosi nella tabella O01-2 o almeno due Diagnosi nella tabella O01-3 o almeno due Diagnosi nella tabella O01-4 o Diagnosi nella almeno due delle tabelle O01-3, O01-5, O01-2, O01-4 o Procedura operatoria e Diagnosi nella tabella O01-1 o Procedure OR- complesse) e (Diagnosi secondaria nella tabella O01-7 o Procedura operatoria e Diagnosi nella tabella O01-1 o Procedura nella tabella O01-13 o Procedure OR- complesse o PCCL > 3) o almeno una Diagnosi nella tabella O01-8 e (Diagnosi secondaria nella tabella O01-6 o almeno una Diagnosi secondaria nella tabella O01-9 e PCCL > 3) o almeno una Diagnosi secondaria nella tabella O01-10 e PCCL > 3

**DRG 001C**

**Parto cesareo con diagnosi complicanti multiple o procedura complessa, o durata della gravidanza fino a 33 settimane compiute (sdg) o diagnostica complessa, o diagnosi complicante e da 26 a 33 sdg o diagnostica complessa**

(Almeno due Diagnosi nella tabella O01-2 o almeno due Diagnosi nella tabella O01-3 o almeno due Diagnosi nella tabella O01-4 o Diagnosi nella almeno due delle tabelle O01-3, O01-5, O01-2, O01-4 o Procedura operatoria e Diagnosi nella tabella O01-1 o Procedure OR- complesse) e Procedura nella tabella O01-14 o almeno una Diagnosi nella tabella O01-8 e almeno una Diagnosi secondaria nella tabella O01-9 e Procedura nella tabella O01-14 o almeno una Diagnosi secondaria nella tabella O01-10 e Procedura nella tabella O01-14

**DRG 001D**

**Parto cesareo secondario con diagnosi complicante, durata della gravidanza superiore a 33 settimane compiute**

Almeno una Diagnosi nella tabella O01-8 e Procedura nella tabella O01-14

**DRG 001E**

**Parto cesareo con diagnosi complicanti multiple o procedura complessa, o durata della gravidanza fino a 33 settimane compiute (sdg) o diagnostica complessa, o diagnosi complicante e da 26 a 33 sdg o diagnostica complessa, o parto cesareo secondario**

Almeno due Diagnosi nella tabella O01-2 o almeno due Diagnosi nella tabella O01-3 o almeno due Diagnosi nella tabella O01-4 o Diagnosi nella almeno due delle tabelle O01-3, O01-5, O01-2, O01-4 o Procedura operatoria e Diagnosi nella tabella O01-1 o Procedure OR- complesse o almeno una Diagnosi nella tabella O01-8 e almeno una Diagnosi secondaria nella tabella O01-9 o almeno una Diagnosi secondaria nella tabella O01-10 o Procedura nella tabella O01-14

**DRG 001F**

**Parto cesareo con diagnosi complicante, durata della gravidanza superiore a 33 settimane compiute**

Almeno una Diagnosi nella tabella O01-8

**DRG 001G**

**Parto cesareo, durata della gravidanza superiore a 33 settimane compiute**

**Diagnosi O01-1**

O88.20	Embolia polmonare gestazionale	O88.28	Altra embolia gestazionale da coagulo sanguigno
--------	--------------------------------	--------	---

**Diagnosi O01-2**

F00.0	Demenza nella malattia di Alzheimer ad esordio precoce (tipo 2) {G30.0}	F04	Sindrome amnesica organica, non indotta da alcol o da altre sostanze psicoattive
F00.2	Demenza nella malattia di Alzheimer, varietà atipica o mista {G30.8}	F05.0	Delirio descritto come non sovrapposto a demenza
F00.9	Demenza nella malattia di Alzheimer non specificata {G30.9}	F05.1	Delirio sovrapposto a demenza
F01.0	Demenza vascolare ad esordio acuto	F05.8	Altro delirio
F01.1	Demenza multi-infartuale	F05.9	Delirio non specificato
F01.2	Demenza vascolare sub-corticale	F06.0	Allucinosi organica
F01.3	Demenza vascolare mista corticale e subcorticale	F06.1	Disturbo catatonico organico
F01.8	Altra demenza vascolare	F06.2	Disturbo delirante organico [schizofreniforme]
F01.9	Demenza vascolare non specificata	F06.3	Disturbi dell'umore [affettivi] organici
F02.0	Demenza nella malattia di Pick {G31.0}	F06.4	Disturbo d'ansia organico
F02.1	Demenza nella malattia di Creutzfeldt-Jacob {A81.0}	F06.5	Disturbo dissociativo organico
F02.2	Demenza nella malattia di Huntington {G10}	F06.6	Disturbo organico di labilità emozionale [astenico]
F02.3	Demenza nel morbo di Parkinson {G20.-}	F07.0	Disturbo organico di personalità
F02.4	Demenza nell'infezione da virus dell'immunodeficienza umana [H.I.V.] {B22}	F10.0	Disturbi psichici e comportamentali dovuti all'uso di alcol: intossicazione acuta
F03	Demenza non specificata	F10.1	Disturbi psichici e comportamentali dovuti all'uso di alcol: Abuso nocivo

F10.2	Disturbi psichici e comportamentali dovuti all'uso di alcol: Sindrome da dipendenza	F14.1	Disturbi psichici e comportamentali dovuti all'uso di cocaina: Abuso nocivo
F10.3	Disturbi psichici e comportamentali dovuti all'uso di alcol: Sindrome da astinenza	F14.2	Disturbi psichici e comportamentali dovuti all'uso di cocaina: Sindrome da dipendenza
F10.4	Disturbi psichici e comportamentali dovuti all'uso di alcol: Sindrome da astinenza con delirio	F14.3	Disturbi psichici e comportamentali dovuti all'uso di cocaina: Sindrome da astinenza
F10.5	Disturbi psichici e comportamentali dovuti all'uso di alcol: Disturbo psicotico	F14.4	Disturbi psichici e comportamentali dovuti all'uso di cocaina: Sindrome da astinenza con delirio
F10.6	Disturbi psichici e comportamentali dovuti all'uso di alcol: Sindrome amnestica	F14.5	Disturbi psichici e comportamentali dovuti all'uso di cocaina: Disturbo psicotico
F10.7	Disturbi psichici e comportamentali dovuti all'uso di alcol: Disturbo psicotico residuo o ad esordio tardivo	F14.6	Disturbi psichici e comportamentali dovuti all'uso di cocaina: Sindrome amnestica
F10.8	Disturbi psichici e comportamentali dovuti all'uso di alcol: Altri disturbi psichici e di comportamento	F14.7	Disturbi psichici e comportamentali dovuti all'uso di cocaina: Disturbo psicotico residuo o ad esordio tardivo
F10.9	Disturbi psichici e comportamentali dovuti all'uso di alcol: Disturbi psichici e di comportamento non specificati	F14.8	Disturbi psichici e comportamentali dovuti all'uso di cocaina: Altri disturbi psichici e di comportamento
F11.0	Disturbi psichici e comportamentali dovuti all'uso di oppioidi: intossicazione acuta	F14.9	Disturbi psichici e comportamentali dovuti all'uso di cocaina: Disturbi psichici e di comportamento non specificati
F11.1	Disturbi psichici e comportamentali dovuti all'uso di oppioidi: Abuso nocivo	F15.0	Disturbi psichici e comportamentali dovuti all'uso di altri stimolanti, compresa la caffeina: intossicazione acuta
F11.2	Disturbi psichici e comportamentali dovuti all'uso di oppioidi: Sindrome da dipendenza	F15.1	Disturbi psichici e comportamentali dovuti all'uso di altri stimolanti, compresa la caffeina: Abuso nocivo
F11.3	Disturbi psichici e comportamentali dovuti all'uso di oppioidi: Sindrome da astinenza	F15.2	Disturbi psichici e comportamentali dovuti all'uso di altri stimolanti, compresa la caffeina: Sindrome da dipendenza
F11.4	Disturbi psichici e comportamentali dovuti all'uso di oppioidi: Sindrome da astinenza con delirio	F15.3	Disturbi psichici e comportamentali dovuti all'uso di altri stimolanti, compresa la caffeina: Sindrome da astinenza
F11.5	Disturbi psichici e comportamentali dovuti all'uso di oppioidi: Disturbo psicotico	F15.4	Disturbi psichici e comportamentali dovuti all'uso di altri stimolanti, compresa la caffeina: Sindrome da astinenza con delirio
F11.6	Disturbi psichici e comportamentali dovuti all'uso di oppioidi: Sindrome amnestica	F15.5	Disturbi psichici e comportamentali dovuti all'uso di altri stimolanti, compresa la caffeina: Disturbo psicotico
F11.7	Disturbi psichici e comportamentali dovuti all'uso di oppioidi: Disturbo psicotico residuo o ad esordio tardivo	F15.6	Disturbi psichici e comportamentali dovuti all'uso di altri stimolanti, compresa la caffeina: Sindrome amnestica
F11.8	Disturbi psichici e comportamentali dovuti all'uso di oppioidi: Altri disturbi psichici e di comportamento	F15.7	Disturbi psichici e comportamentali dovuti all'uso di altri stimolanti, compresa la caffeina: Disturbo psicotico residuo o ad esordio tardivo
F11.9	Disturbi psichici e comportamentali dovuti all'uso di oppioidi: Disturbi psichici e di comportamento non specificati	F15.8	Disturbi psichici e comportamentali dovuti all'uso di altri stimolanti, compresa la caffeina: Altri disturbi psichici e di comportamento
F12.3	Disturbi psichici e comportamentali dovuti all'uso di cannabinoidi: Sindrome da astinenza	F15.9	Disturbi psichici e comportamentali dovuti all'uso di altri stimolanti, compresa la caffeina: Disturbi psichici e di comportamento non specificati
F12.4	Disturbi psichici e comportamentali dovuti all'uso di cannabinoidi: Sindrome da astinenza con delirio	F16.0	Disturbi psichici e comportamentali dovuti all'uso di allucinogeni: intossicazione acuta
F12.5	Disturbi psichici e comportamentali dovuti all'uso di cannabinoidi: Disturbo psicotico	F16.1	Disturbi psichici e comportamentali dovuti all'uso di allucinogeni: Abuso nocivo
F12.6	Disturbi psichici e comportamentali dovuti all'uso di cannabinoidi: Sindrome amnestica	F16.2	Disturbi psichici e comportamentali dovuti all'uso di allucinogeni: Sindrome da dipendenza
F12.7	Disturbi psichici e comportamentali dovuti all'uso di cannabinoidi: Disturbo psicotico residuo o ad esordio tardivo	F16.3	Disturbi psichici e comportamentali dovuti all'uso di allucinogeni: Sindrome da astinenza
F12.8	Disturbi psichici e comportamentali dovuti all'uso di cannabinoidi: Altri disturbi psichici e di comportamento	F16.4	Disturbi psichici e comportamentali dovuti all'uso di allucinogeni: Sindrome da astinenza con delirio
F12.9	Disturbi psichici e comportamentali dovuti all'uso di cannabinoidi: Disturbi psichici e di comportamento non specificati	F16.5	Disturbi psichici e comportamentali dovuti all'uso di allucinogeni: Disturbo psicotico
F13.0	Disturbi psichici e comportamentali dovuti all'uso di sedativi o ipnotici: intossicazione acuta	F16.6	Disturbi psichici e comportamentali dovuti all'uso di allucinogeni: Sindrome amnestica
F13.1	Disturbi psichici e comportamentali dovuti all'uso di sedativi o ipnotici: Abuso nocivo	F16.7	Disturbi psichici e comportamentali dovuti all'uso di allucinogeni: Disturbo psicotico residuo o ad esordio tardivo
F13.2	Disturbi psichici e comportamentali dovuti all'uso di sedativi o ipnotici: Sindrome da dipendenza	F16.8	Disturbi psichici e comportamentali dovuti all'uso di allucinogeni: Altri disturbi psichici e di comportamento
F13.3	Disturbi psichici e comportamentali dovuti all'uso di sedativi o ipnotici: Sindrome da astinenza	F16.9	Disturbi psichici e comportamentali dovuti all'uso di allucinogeni: Disturbi psichici e di comportamento non specificati
F13.4	Disturbi psichici e comportamentali dovuti all'uso di sedativi o ipnotici: Sindrome da astinenza con delirio	F18.0	Disturbi psichici e comportamentali dovuti all'uso di solventi volatili: intossicazione acuta
F13.5	Disturbi psichici e comportamentali dovuti all'uso di sedativi o ipnotici: Disturbo psicotico	F18.1	Disturbi psichici e comportamentali dovuti all'uso di solventi volatili: Abuso nocivo
F13.6	Disturbi psichici e comportamentali dovuti all'uso di sedativi o ipnotici: Sindrome amnestica	F18.2	Disturbi psichici e comportamentali dovuti all'uso di solventi volatili: Sindrome da dipendenza
F13.7	Disturbi psichici e comportamentali dovuti all'uso di sedativi o ipnotici: Disturbo psicotico residuo o ad esordio tardivo	F18.3	Disturbi psichici e comportamentali dovuti all'uso di solventi volatili: Sindrome da astinenza
F13.8	Disturbi psichici e comportamentali dovuti all'uso di sedativi o ipnotici: Altri disturbi psichici e di comportamento	F18.4	Disturbi psichici e comportamentali dovuti all'uso di solventi volatili: Sindrome da astinenza con delirio
F13.9	Disturbi psichici e comportamentali dovuti all'uso di sedativi o ipnotici: Disturbi psichici e di comportamento non specificati		
F14.0	Disturbi psichici e comportamentali dovuti all'uso di cocaina: intossicazione acuta		

F18.5	Disturbi psichici e comportamentali dovuti all'uso di solventi volatili: Disturbo psicotico	F31.5	Disturbo affettivo bipolare, episodio depressivo grave con sintomi psicotici in atto
F18.6	Disturbi psichici e comportamentali dovuti all'uso di solventi volatili: Sindrome amnestica	F31.6	Disturbo affettivo bipolare, episodio misto in atto
F18.7	Disturbi psichici e comportamentali dovuti all'uso di solventi volatili: Disturbo psicotico residuo o ad esordio tardivo	F31.8	Disturbi affettivi bipolari di altro tipo
F18.8	Disturbi psichici e comportamentali dovuti all'uso di solventi volatili: Altri disturbi psichici e di comportamento	F31.9	Disturbo affettivo bipolare non specificato
F18.9	Disturbi psichici e comportamentali dovuti all'uso di solventi volatili: Disturbi psichici e di comportamento non specificati	F32.2	Episodio depressivo grave senza sintomi psicotici
F19.0	Disturbi psichici e comportamentali dovuti all'uso di sostanze psicoattive multiple e all'uso di altre sostanze psicoattive: intossicazione acuta	F32.3	Episodio depressivo grave con sintomi psicotici
F19.1	Disturbi psichici e comportamentali dovuti all'uso di sostanze psicoattive multiple e all'uso di altre sostanze psicoattive: Abuso nocivo	F33.2	Disturbo depressivo ricorrente, episodio grave senza sintomi psicotici in atto
F19.2	Disturbi psichici e comportamentali dovuti all'uso di sostanze psicoattive multiple e all'uso di altre sostanze psicoattive: Sindrome da dipendenza	F33.3	Disturbo depressivo ricorrente, episodio grave con sintomi psicotici in atto
F19.3	Disturbi psichici e comportamentali dovuti all'uso di sostanze psicoattive multiple e all'uso di altre sostanze psicoattive: Sindrome da astinenza	F33.8	Disturbi depressivi ricorrenti di altro tipo
F19.4	Disturbi psichici e comportamentali dovuti all'uso di sostanze psicoattive multiple e all'uso di altre sostanze psicoattive: Sindrome da astinenza con delirio	F33.9	Disturbo depressivo ricorrente non specificato
F19.5	Disturbi psichici e comportamentali dovuti all'uso di sostanze psicoattive multiple e all'uso di altre sostanze psicoattive: Disturbo psicotico	F50.0	Anoressia nervosa
F19.6	Disturbi psichici e comportamentali dovuti all'uso di sostanze psicoattive multiple e all'uso di altre sostanze psicoattive: Sindrome amnestica	F50.1	Anoressia nervosa atipica
F19.7	Disturbi psichici e comportamentali dovuti all'uso di sostanze psicoattive multiple e all'uso di altre sostanze psicoattive: Disturbo psicotico residuo o ad esordio tardivo	F50.2	Bulimia nervosa
F19.8	Disturbi psichici e comportamentali dovuti all'uso di sostanze psicoattive multiple e all'uso di altre sostanze psicoattive: Altri disturbi psichici e di comportamento	F50.3	Bulimia nervosa atipica
F19.9	Disturbi psichici e comportamentali dovuti all'uso di sostanze psicoattive multiple e all'uso di altre sostanze psicoattive: Disturbi psichici e di comportamento non specificati	F50.4	Iperalimentazione associata ad altri disturbi psicologici.
F20.0	Schizofrenia paranoide	F50.8	Altri disturbi dell'alimentazione
F20.1	Schizofrenia ebefrenica	F50.9	Disturbo dell'alimentazione non specificato
F20.2	Schizofrenia catatonica	F84.0	Autismo infantile
F20.3	Schizofrenia indifferenziata	F84.1	Autismo atipico
F20.5	Schizofrenia residua	F84.2	Sindrome di Rett
F20.6	Schizofrenia semplice	F84.3	Disturbo disintegrativo dell'infanzia di altro tipo
F20.8	Altra forma di schizofrenia	F84.4	Disturbo iperattivo associato a ritardo mentale e a movimenti stereotipati
F20.9	Schizofrenia non specificata	F84.5	Sindrome di Asperger
F23.0	Disturbo psicotico acuto polimorfo senza sintomi schizofrenici	F84.8	Disturbi evolutivi globali di altro tipo
F23.1	Disturbo psicotico acuto polimorfo con sintomi schizofrenici	F84.9	Disturbo evolutivo globale non specificato
F23.2	Disturbo psicotico acuto schizofreniforme	O10.2	Malattia ipertensiva renale preesistente complicante la gravidanza, il parto e il puerperio
F23.3	Altri disturbi psicotici acuti prevalentemente deliranti	O11	Disturbo ipertensivo cronico con pre-eclampsia sovrapposta
F23.8	Altri disturbi psicotici acuti e transitori	O12.1	Proteinuria gravidica
F23.9	Disturbo psicotico acuto e transitorio non specificato	O12.2	Edema gravidico con proteinuria
F25.0	Disturbo schizoaffettivo, tipo maniacale	O13	Iperensione gestazionale [ipertensione indotta da gravidanza]
F25.1	Disturbo schizoaffettivo, tipo depressivo	O14.0	Pre-eclampsia da lieve a moderata
F25.2	Disturbo schizoaffettivo, tipo misto	O14.1	Pre-eclampsia grave
F25.8	Altri disturbi schizoaffettivi	O14.2	Sindrome di HELLP
F25.9	Disturbo schizoaffettivo non specificato	O14.9	Pre-eclampsia non specificata
F29	Psicosi non organica non specificata	O15.0	Eclampsia in gravidanza
F30.0	Ipomania	O15.1	Eclampsia nel travaglio
F30.1	Mania senza sintomi psicotici	O15.9	Eclampsia, il cui periodo di insorgenza non è specificato
F30.2	Mania con sintomi psicotici	O21.2	Iperemesi gravidica tardiva
F30.8	Episodi maniacali di altro tipo	O21.8	Altra iperemesi complicante la gravidanza
F30.9	Episodio maniacale non specificato	O21.9	Vomito durante la gravidanza, non specificato
F31.0	Disturbo affettivo bipolare, episodio ipomaniacale in atto	O22.3	Trombosi venosa profonda in gravidanza
F31.1	Disturbo affettivo bipolare, episodio maniacale in atto	O22.5	Trombosi venosa cerebrale in gravidanza
F31.2	Disturbo affettivo bipolare, episodio maniacale con sintomi psicotici in atto	O22.8	Altre complicanze venose in gravidanza
F31.4	Disturbo affettivo bipolare, episodio depressivo grave senza sintomi psicotici in atto	O24.0	Diabete mellito in gravidanza: Diabete mellito preesistente, tipo 1
		O24.1	Diabete mellito in gravidanza: Diabete mellito preesistente, tipo 2
		O24.2	Diabete mellito in gravidanza: Diabete mellito preesistente, correlato a de- o malnutrizione
		O24.3	Diabete mellito in gravidanza: Diabete mellito preesistente non specificato
		O24.4	Diabete mellito insorto in gravidanza
		O24.9	Diabete mellito in gravidanza, non specificato
		O26.6	Condizioni morbose del fegato durante la gravidanza, il parto e il puerperio
		O26.7	Sublussazione della sinfisi (pubica) in gravidanza, parto e puerperio
		O26.8.1	Malattia renale, correlata alla gravidanza
		O29.0	Complicanze polmonari dell' anestesia in gravidanza
		O29.1	Complicanze cardiache dell'anestesia in gravidanza
		O29.2	Complicanze a carico del sistema nervoso centrale dell'anestesia in gravidanza
		O30.0	Gravidanza gemellare
		O30.1	Gravidanza tripla
		O30.2	Gravidanza quadrupla
		O30.8	Altra gravidanza multipla

O30.9	Gravidanza multipla non specificata	O60.3	Parto pretermine senza travaglio spontaneo
O31.1	Continuazione della gravidanza dopo aborto di uno o più feti	O61.0	Tentativo fallito di provocazione medica del travaglio
O31.2	Continuazione della gravidanza dopo Decesso intrauterino di uno o più feti	O62.0	Inerzia uterina primitiva
O31.8	Altre complicanze specifiche di gravidanza multipla	O67.0	Emorragia intraparto causa difetto di coagulazione
O32.5	Assistenza prestata alla madre per presentazione anomala di uno o più feti in gravidanza multipla	O71.6	Lesioni ostetriche delle articolazioni e dei legamenti pelvici
O34.30	Assistenza prestata alla madre per lunghezza della cervice inferiore a 10 mm o dilatazione ad imbuto(funneling)	O74.0	Polmonite da aspirazione, durante anestesia per il travaglio e il parto
O34.31	Assistenza prestata alla madre per prolasso del sacco amniotico	O74.1	Altre complicanze polmonari dell'anestesia durante il parto e il travaglio
O34.38	Assistenza prestata alla madre per altra incompetenza cervicale uterina	O74.2	Complicanze cardiache da anestesia durante il travaglio e il parto
O34.39	Assistenza prestata alla madre per incompetenza cervicale uterina, non specificata	O74.3	Complicanze a carico del sistema nervoso centrale da anestesia durante il travaglio e il parto
O36.5	Assistenza prestata alla madre per ritardo di crescita fetale	O75.1	Shock durante o dopo il travaglio e il parto
O40	Polidramnio(s)	O75.6	Parto ritardato dopo rottura spontanea o non specificata delle membrane
O41.0	Oligoidramnio(s)	O85	Sepsi puerperale
O42.11	Rottura prematura delle membrane, con inizio del travaglio dopo 1 a 7 giorni	O86.0	Infezione di ferita chirurgica ostetrica
O42.12	Rottura prematura delle membrane, con inizio del travaglio dopo più di 7 giorni	O89.0	Complicanze polmonari dell' anestesia durante il puerperio
O44.00	Placenta marginale senza (attuale) emorragia	O90.0	Deiscenza di ferita di taglio cesareo
O44.01	Placenta previa senza (attuale) emorragia	O90.1	Deiscenza di ferita perineale ostetrica
O44.10	Placenta marginale con emorragia	O90.3	Cardiomiopatia nel puerperio
O44.11	Placenta previa con emorragia	Z37.2	Parto gemellare, entrambi nati vivi
O45.0	Distacco prematuro di placenta causa difetto di coagulazione	Z37.3	Parto gemellare, uno nato vivo, uno nato morto
O46.0	Emorragia prepartale con difetto di coagulazione	Z37.4	Parto gemellare, entrambi nati morti
O60.1	Travaglio pretermine spontaneo con parto pretermine	Z37.5	Altro parto multiplo, tutti nati vivi
O60.2	Travaglio pretermine con parto a termine	Z37.6	Altro parto multiplo, alcuni nati vivi
		Z37.7	Altro parto multiplo, tutti nati morti

### Diagnosi O01-3

O67.8	Altra emorragia intraparto	O74.6	Altre complicanze dell' anestesia spinale ed epidurale durante il travaglio e il parto
O67.9	Emorragia intraparto non specificata	O74.7	Tentativo fallito o difficoltà di intubazione durante il travaglio e il parto
O70.2	Lacerazione perineale di terzo grado durante il parto	O74.8	Altre complicanze dell' anestesia durante il travaglio e il parto
O70.3	Lacerazione perineale durante il parto di quarto grado	O74.9	Complicanza dell' anestesia durante il travaglio e il parto, non specificata
O72.1	Altra emorragia immediatamente dopo il parto	O75.4	Altre complicanze di interventi chirurgici e interventi diagnostici e terapeutici ostetrici
O74.4	Reazione tossica ad anestesia locale durante il travaglio e il parto		
O74.5	Cefalea indotta da anestesia spinale ed epidurale durante il travaglio e il parto		

### Diagnosi O01-4

G35.0	Prima manifestazione di sclerosi multipla	G40.09	Epilessia e sindromi epilettiche idiopatiche, definite per localizzazione (focale) (parziale), con crisi ad esordio focale, non specificate
G35.10	Sclerosi multipla a decorso prevalentemente recidivante-remittente: senza menzione d'esacerbazione acuta o progressione	G40.1	Epilessia e sindromi epilettiche sintomatiche, definite per localizzazione (focale) (parziale), con crisi parziali semplici
G35.11	Sclerosi multipla a decorso prevalentemente recidivante-remittente: con menzione d'esacerbazione acuta o progressione	G40.2	Epilessia e sindromi epilettiche sintomatiche, definite per localizzazione (focale) (parziale), con crisi parziali complesse
G35.20	Sclerosi multipla primaria progressiva: senza menzione d'esacerbazione acuta o progressione	G40.3	Epilessia e sindromi epilettiche generalizzate idiopatiche
G35.21	Sclerosi multipla primaria progressiva: con menzione d'esacerbazione acuta o progressione	G40.4	Altre epilessie e sindromi epilettiche generalizzate
G35.30	Sclerosi multipla secondaria progressiva: senza menzione d'esacerbazione acuta o progressione	G40.5	Sindromi epilettiche speciali
G35.31	Sclerosi multipla secondaria progressiva: con menzione d'esacerbazione acuta o progressione	G40.6	Crisi di grande male non specificata (con o senza piccolo male)
G35.9	Sclerosi multipla non specificata	G40.7	Piccolo male non specificato, senza attacchi di grande male
G40.00	Sindrome pseudo Lennox	G40.8	Altre epilessie
G40.01	Picchi continui ed onde durante il sonno a onde lente	G40.9	Epilessia non specificata
G40.02	Epilessia psicomotoria benigna [attacchi di terrore]	G41.0	Stato di grande male epilettico
G40.08	Altre epilessie e sindromi epilettiche idiopatiche, definite per localizzazione (focale) (parziale), con crisi ad esordio focale	G41.1	Stato di piccolo male epilettico
		G41.2	Stato di male epilettico parziale complesso
		G41.8	Altro stato di male epilettico
		G41.9	Stato di male epilettico non specificato

### Diagnosi O01-5

Z21	Stato di infezione asintomatica da virus dell'immunodeficienza umana [HIV]
-----	--

**Diagnosi secondaria O01-6**

O09.0	Durata della gravidanza: Meno di 5 settimane complete	O09.2	Durata della gravidanza: Da 14 a 19 settimane complete
O09.1	Durata della gravidanza: Da 5 a 13 settimane complete	O09.3	Durata della gravidanza: Da 20 a 25 settimane complete

**Diagnosi secondaria O01-7**

O09.4	Durata della gravidanza: Da 26 a 33 settimane complete
-------	--

**Diagnosi O01-8**

F00.0	Demenza nella malattia di Alzheimer ad esordio precoce (tipo 2) {G30.0}	F11.4	Disturbi psichici e comportamentali dovuti all'uso di oppioidi: Sindrome da astinenza con delirio
F00.2	Demenza nella malattia di Alzheimer, varietà atipica o mista {G30.8}	F11.5	Disturbi psichici e comportamentali dovuti all'uso di oppioidi: Disturbo psicotico
F00.9	Demenza nella malattia di Alzheimer non specificata {G30.9}	F11.6	Disturbi psichici e comportamentali dovuti all'uso di oppioidi: Sindrome amnestica
F01.0	Demenza vascolare ad esordio acuto	F11.7	Disturbi psichici e comportamentali dovuti all'uso di oppioidi: Disturbo psicotico residuo o ad esordio tardivo
F01.1	Demenza multi-infartuale	F11.8	Disturbi psichici e comportamentali dovuti all'uso di oppioidi: Altri disturbi psichici e di comportamento
F01.2	Demenza vascolare sub-corticale	F11.9	Disturbi psichici e comportamentali dovuti all'uso di oppioidi: Disturbi psichici e di comportamento non specificati
F01.3	Demenza vascolare mista corticale e subcorticale	F12.3	Disturbi psichici e comportamentali dovuti all'uso di cannabinoidi: Sindrome da astinenza
F01.8	Altra demenza vascolare	F12.4	Disturbi psichici e comportamentali dovuti all'uso di cannabinoidi: Sindrome da astinenza con delirio
F01.9	Demenza vascolare non specificata	F12.5	Disturbi psichici e comportamentali dovuti all'uso di cannabinoidi: Disturbo psicotico
F02.0	Demenza nella malattia di Pick {G31.0}	F12.6	Disturbi psichici e comportamentali dovuti all'uso di cannabinoidi: Sindrome amnestica
F02.1	Demenza nella malattia di Creutzfeldt-Jacob {A81.0}	F12.7	Disturbi psichici e comportamentali dovuti all'uso di cannabinoidi: Disturbo psicotico residuo o ad esordio tardivo
F02.2	Demenza nella malattia di Huntington {G10}	F12.8	Disturbi psichici e comportamentali dovuti all'uso di cannabinoidi: Altri disturbi psichici e di comportamento
F02.3	Demenza nel morbo di Parkinson {G20.-}	F12.9	Disturbi psichici e comportamentali dovuti all'uso di cannabinoidi: Disturbi psichici e di comportamento non specificati
F02.4	Demenza nell'infezione da virus dell'immunodeficienza umana [H.I.V.] {B22}	F13.0	Disturbi psichici e comportamentali dovuti all'uso di sedativi o ipnotici: intossicazione acuta
F03	Demenza non specificata	F13.1	Disturbi psichici e comportamentali dovuti all'uso di sedativi o ipnotici: Abuso nocivo
F04	Sindrome amnesica organica, non indotta da alcol o da altre sostanze psicoattive	F13.2	Disturbi psichici e comportamentali dovuti all'uso di sedativi o ipnotici: Sindrome da dipendenza
F05.0	Delirio descritto come non sovrapposto a demenza	F13.3	Disturbi psichici e comportamentali dovuti all'uso di sedativi o ipnotici: Sindrome da astinenza
F05.1	Delirio sovrapposto a demenza	F13.4	Disturbi psichici e comportamentali dovuti all'uso di sedativi o ipnotici: Sindrome da astinenza con delirio
F05.8	Altro delirio	F13.5	Disturbi psichici e comportamentali dovuti all'uso di sedativi o ipnotici: Disturbo psicotico
F05.9	Delirio non specificato	F13.6	Disturbi psichici e comportamentali dovuti all'uso di sedativi o ipnotici: Sindrome amnestica
F06.0	Allucinosi organica	F13.7	Disturbi psichici e comportamentali dovuti all'uso di sedativi o ipnotici: Disturbo psicotico residuo o ad esordio tardivo
F06.1	Disturbo catatonico organico	F13.8	Disturbi psichici e comportamentali dovuti all'uso di sedativi o ipnotici: Altri disturbi psichici e di comportamento
F06.2	Disturbo delirante organico [schizofreniforme]	F13.9	Disturbi psichici e comportamentali dovuti all'uso di sedativi o ipnotici: Disturbi psichici e di comportamento non specificati
F06.3	Disturbi dell'umore [affettivi] organici	F14.0	Disturbi psichici e comportamentali dovuti all'uso di cocaina: intossicazione acuta
F06.4	Disturbo d'ansia organico	F14.1	Disturbi psichici e comportamentali dovuti all'uso di cocaina: Abuso nocivo
F06.5	Disturbo dissociativo organico	F14.2	Disturbi psichici e comportamentali dovuti all'uso di cocaina: Sindrome da dipendenza
F06.6	Disturbo organico di labilità emozionale [astenico]	F14.3	Disturbi psichici e comportamentali dovuti all'uso di cocaina: Sindrome da astinenza
F07.0	Disturbo organico di personalità	F14.4	Disturbi psichici e comportamentali dovuti all'uso di cocaina: Sindrome da astinenza con delirio
F10.0	Disturbi psichici e comportamentali dovuti all'uso di alcol: intossicazione acuta	F14.5	Disturbi psichici e comportamentali dovuti all'uso di cocaina: Disturbo psicotico
F10.1	Disturbi psichici e comportamentali dovuti all'uso di alcol: Abuso nocivo	F14.6	Disturbi psichici e comportamentali dovuti all'uso di cocaina: Sindrome amnestica
F10.2	Disturbi psichici e comportamentali dovuti all'uso di alcol: Sindrome da dipendenza		
F10.3	Disturbi psichici e comportamentali dovuti all'uso di alcol: Sindrome da astinenza		
F10.4	Disturbi psichici e comportamentali dovuti all'uso di alcol: Sindrome da astinenza con delirio		
F10.5	Disturbi psichici e comportamentali dovuti all'uso di alcol: Disturbo psicotico		
F10.6	Disturbi psichici e comportamentali dovuti all'uso di alcol: Sindrome amnestica		
F10.7	Disturbi psichici e comportamentali dovuti all'uso di alcol: Disturbo psicotico residuo o ad esordio tardivo		
F10.8	Disturbi psichici e comportamentali dovuti all'uso di alcol: Altri disturbi psichici e di comportamento		
F10.9	Disturbi psichici e comportamentali dovuti all'uso di alcol: Disturbi psichici e di comportamento non specificati		
F11.0	Disturbi psichici e comportamentali dovuti all'uso di oppioidi: intossicazione acuta		
F11.1	Disturbi psichici e comportamentali dovuti all'uso di oppioidi: Abuso nocivo		
F11.2	Disturbi psichici e comportamentali dovuti all'uso di oppioidi: Sindrome da dipendenza		
F11.3	Disturbi psichici e comportamentali dovuti all'uso di oppioidi: Sindrome da astinenza		

F14.7	Disturbi psichici e comportamentali dovuti all'uso di cocaina: Disturbo psicotico residuo o ad esordio tardivo	F19.1	Disturbi psichici e comportamentali dovuti all'uso di sostanze psicoattive multiple e all'uso di altre sostanze psicoattive: Abuso nocivo
F14.8	Disturbi psichici e comportamentali dovuti all'uso di cocaina: Altri disturbi psichici e di comportamento	F19.2	Disturbi psichici e comportamentali dovuti all'uso di sostanze psicoattive multiple e all'uso di altre sostanze psicoattive: Disturbo da dipendenza
F14.9	Disturbi psichici e comportamentali dovuti all'uso di cocaina: Disturbi psichici e di comportamento non specificati	F19.3	Disturbi psichici e comportamentali dovuti all'uso di sostanze psicoattive multiple e all'uso di altre sostanze psicoattive: Disturbo da astinenza
F15.0	Disturbi psichici e comportamentali dovuti all'uso di altri stimolanti, compresa la caffeina: intossicazione acuta	F19.4	Disturbi psichici e comportamentali dovuti all'uso di sostanze psicoattive multiple e all'uso di altre sostanze psicoattive: Disturbo da astinenza con delirio
F15.1	Disturbi psichici e comportamentali dovuti all'uso di altri stimolanti, compresa la caffeina: Abuso nocivo	F19.5	Disturbi psichici e comportamentali dovuti all'uso di sostanze psicoattive multiple e all'uso di altre sostanze psicoattive: Disturbo psicotico
F15.2	Disturbi psichici e comportamentali dovuti all'uso di altri stimolanti, compresa la caffeina: Disturbo da dipendenza	F19.6	Disturbi psichici e comportamentali dovuti all'uso di sostanze psicoattive multiple e all'uso di altre sostanze psicoattive: Disturbo psicotico
F15.3	Disturbi psichici e comportamentali dovuti all'uso di altri stimolanti, compresa la caffeina: Disturbo da astinenza	F19.7	Disturbi psichici e comportamentali dovuti all'uso di sostanze psicoattive multiple e all'uso di altre sostanze psicoattive: Disturbo psicotico residuo o ad esordio tardivo
F15.4	Disturbi psichici e comportamentali dovuti all'uso di altri stimolanti, compresa la caffeina: Disturbo da astinenza con delirio	F19.8	Disturbi psichici e comportamentali dovuti all'uso di sostanze psicoattive multiple e all'uso di altre sostanze psicoattive: Altri disturbi psichici e di comportamento
F15.5	Disturbi psichici e comportamentali dovuti all'uso di altri stimolanti, compresa la caffeina: Disturbo psicotico	F19.9	Disturbi psichici e comportamentali dovuti all'uso di sostanze psicoattive multiple e all'uso di altre sostanze psicoattive: Disturbi psichici e di comportamento non specificati
F15.6	Disturbi psichici e comportamentali dovuti all'uso di altri stimolanti, compresa la caffeina: Disturbo da astinenza	F20.0	Schizofrenia paranoide
F15.7	Disturbi psichici e comportamentali dovuti all'uso di altri stimolanti, compresa la caffeina: Disturbo psicotico residuo o ad esordio tardivo	F20.1	Schizofrenia efebrenica
F15.8	Disturbi psichici e comportamentali dovuti all'uso di altri stimolanti, compresa la caffeina: Altri disturbi psichici e di comportamento	F20.2	Schizofrenia catatonica
F15.9	Disturbi psichici e comportamentali dovuti all'uso di altri stimolanti, compresa la caffeina: Disturbi psichici e di comportamento non specificati	F20.3	Schizofrenia indifferenziata
F16.0	Disturbi psichici e comportamentali dovuti all'uso di allucinogeni: intossicazione acuta	F20.5	Schizofrenia residua
F16.1	Disturbi psichici e comportamentali dovuti all'uso di allucinogeni: Abuso nocivo	F20.6	Schizofrenia semplice
F16.2	Disturbi psichici e comportamentali dovuti all'uso di allucinogeni: Disturbo da dipendenza	F20.8	Altra forma di schizofrenia
F16.3	Disturbi psichici e comportamentali dovuti all'uso di allucinogeni: Disturbo da astinenza	F20.9	Schizofrenia non specificata
F16.4	Disturbi psichici e comportamentali dovuti all'uso di allucinogeni: Disturbo da astinenza con delirio	F23.0	Disturbo psicotico acuto polimorfo senza sintomi schizofrenici
F16.5	Disturbi psichici e comportamentali dovuti all'uso di allucinogeni: Disturbo psicotico	F23.1	Disturbo psicotico acuto polimorfo con sintomi schizofrenici
F16.6	Disturbi psichici e comportamentali dovuti all'uso di allucinogeni: Disturbo psicotico	F23.2	Disturbo psicotico acuto schizofreniforme
F16.7	Disturbi psichici e comportamentali dovuti all'uso di allucinogeni: Disturbo psicotico residuo o ad esordio tardivo	F23.3	Altri disturbi psicotici acuti prevalentemente deliranti
F16.8	Disturbi psichici e comportamentali dovuti all'uso di allucinogeni: Altri disturbi psichici e di comportamento	F23.8	Altri disturbi psicotici acuti e transitori
F16.9	Disturbi psichici e comportamentali dovuti all'uso di allucinogeni: Disturbi psichici e di comportamento non specificati	F23.9	Disturbo psicotico acuto e transitorio non specificato
F18.0	Disturbi psichici e comportamentali dovuti all'uso di solventi volatili: intossicazione acuta	F25.0	Disturbo schizoaffettivo, tipo maniacale
F18.1	Disturbi psichici e comportamentali dovuti all'uso di solventi volatili: Abuso nocivo	F25.1	Disturbo schizoaffettivo, tipo depressivo
F18.2	Disturbi psichici e comportamentali dovuti all'uso di solventi volatili: Disturbo da dipendenza	F25.2	Disturbo schizoaffettivo, tipo misto
F18.3	Disturbi psichici e comportamentali dovuti all'uso di solventi volatili: Disturbo da astinenza	F25.8	Altri disturbi schizoaffettivi
F18.4	Disturbi psichici e comportamentali dovuti all'uso di solventi volatili: Disturbo da astinenza con delirio	F25.9	Disturbo schizoaffettivo non specificato
F18.5	Disturbi psichici e comportamentali dovuti all'uso di solventi volatili: Disturbo psicotico	F29	Psicosi non organica non specificata
F18.6	Disturbi psichici e comportamentali dovuti all'uso di solventi volatili: Disturbo psicotico	F30.0	Ipomania
F18.7	Disturbi psichici e comportamentali dovuti all'uso di solventi volatili: Disturbo psicotico residuo o ad esordio tardivo	F30.1	Mania senza sintomi psicotici
F18.8	Disturbi psichici e comportamentali dovuti all'uso di solventi volatili: Altri disturbi psichici e di comportamento	F30.2	Mania con sintomi psicotici
F18.9	Disturbi psichici e comportamentali dovuti all'uso di solventi volatili: Disturbi psichici e di comportamento non specificati	F30.8	Episodi maniacali di altro tipo
F19.0	Disturbi psichici e comportamentali dovuti all'uso di sostanze psicoattive multiple e all'uso di altre sostanze psicoattive: intossicazione acuta	F30.9	Episodio maniacale non specificato
		F31.0	Disturbo affettivo bipolare, episodio ipomaniacale in atto
		F31.1	Disturbo affettivo bipolare, episodio maniacale in atto
		F31.2	Disturbo affettivo bipolare, episodio maniacale con sintomi psicotici in atto
		F31.4	Disturbo affettivo bipolare, episodio depressivo grave senza sintomi psicotici in atto
		F31.5	Disturbo affettivo bipolare, episodio depressivo grave con sintomi psicotici in atto
		F31.6	Disturbo affettivo bipolare, episodio misto in atto
		F31.8	Disturbi affettivi bipolari di altro tipo
		F31.9	Disturbo affettivo bipolare non specificato
		F32.2	Episodio depressivo grave senza sintomi psicotici
		F32.3	Episodio depressivo grave con sintomi psicotici
		F33.2	Disturbo depressivo ricorrente, episodio grave senza sintomi psicotici in atto
		F33.3	Disturbo depressivo ricorrente, episodio grave con sintomi psicotici in atto
		F33.8	Disturbi depressivi ricorrenti di altro tipo
		F33.9	Disturbo depressivo ricorrente non specificato
		F50.0	Anoressia nervosa

F50.1	Anoressia nervosa atipica	O22.5	Trombosi venosa cerebrale in gravidanza
F50.2	Bulimia nervosa	O22.8	Altre complicanze venose in gravidanza
F50.3	Bulimia nervosa atipica	O24.0	Diabete mellito in gravidanza: Diabete mellito preesistente, tipo 1
F50.4	Iperalimentazione associata ad altri disturbi psicologici.		
F50.8	Altri disturbi dell'alimentazione	O24.1	Diabete mellito in gravidanza: Diabete mellito preesistente, tipo 2
F50.9	Disturbo dell'alimentazione non specificato		
F84.0	Autismo infantile	O24.2	Diabete mellito in gravidanza: Diabete mellito preesistente, correlato a de- o malnutrizione
F84.1	Autismo atipico		
F84.2	Sindrome di Rett	O24.3	Diabete mellito in gravidanza: Diabete mellito preesistente non specificato
F84.3	Disturbo disintegrativo dell'infanzia di altro tipo	O24.4	Diabete mellito insorto in gravidanza
F84.4	Disturbo iperattivo associato a ritardo mentale e a movimenti stereotipati	O24.9	Diabete mellito in gravidanza, non specificato
		O26.6	Condizioni morbose del fegato durante la gravidanza, il parto e il puerperio
F84.5	Sindrome di Asperger		
F84.8	Disturbi evolutivi globali di altro tipo	O26.7	Sublussazione della sinfisi (pubica) in gravidanza, parto e puerperio
F84.9	Disturbo evolutivo globale non specificato		
G35.0	Prima manifestazione di sclerosi multipla	O26.81	Malattia renale, correlata alla gravidanza
G35.10	Sclerosi multipla a decorso prevalentemente recidivante-remittente: senza menzione d'esacerbazione acuta o progressione	O29.0	Complicanze polmonari dell' anestesia in gravidanza
		O29.1	Complicanze cardiache dell'anestesia in gravidanza
G35.11	Sclerosi multipla a decorso prevalentemente recidivante-remittente: con menzione d'esacerbazione acuta o progressione	O29.2	Complicanze a carico del sistema nervoso centrale dell' anestesia in gravidanza
G35.20	Sclerosi multipla primaria progressiva: senza menzione d'esacerbazione acuta o progressione	O30.0	Gravidanza gemellare
		O30.1	Gravidanza tripla
G35.21	Sclerosi multipla primaria progressiva: con menzione d'esacerbazione acuta o progressione	O30.2	Gravidanza quadrupla
		O30.8	Altra gravidanza multipla
G35.30	Sclerosi multipla secondaria progressiva: senza menzione d'esacerbazione acuta o progressione	O30.9	Gravidanza multipla non specificata
		O31.1	Continuazione della gravidanza dopo aborto di uno o più feti
G35.31	Sclerosi multipla secondaria progressiva: con menzione d'esacerbazione acuta o progressione	O31.2	Continuazione della gravidanza dopo Decesso intrauterina di uno o più feti
G35.9	Sclerosi multipla non specificata	O31.8	Altre complicanze specifiche di gravidanza multipla
G40.00	Sindrome pseudo Lennox	O32.5	Assistenza prestata alla madre per presentazione anomala di uno o più feti in gravidanza multipla
G40.01	Picchi continui ed onde durante il sonno a onde lente		
G40.02	Epilessia psicomotoria benigna [attacchi di terrore]	O34.30	Assistenza prestata alla madre per lunghezza della cervice inferiore a 10 mm o dilatazione ad imbuto(funneling)
G40.08	Altre epilessie e sindromi epilettiche idiopatiche, definite per localizzazione (focale) (parziale), con crisi ad esordio focale	O34.31	Assistenza prestata alla madre per prolasso del sacco amniotico
		O34.38	Assistenza prestata alla madre per altra incompetenza cervicale uterina
G40.09	Epilessia e sindromi epilettiche idiopatiche, definite per localizzazione (focale) (parziale), con crisi ad esordio focale, non specificate	O34.39	Assistenza prestata alla madre per incompetenza cervicale uterina, non specificata
G40.1	Epilessia e sindromi epilettiche sintomatiche, definite per localizzazione (focale) (parziale), con crisi parziali semplici	O36.5	Assistenza prestata alla madre per ritardo di crescita fetale
G40.2	Epilessia e sindromi epilettiche sintomatiche, definite per localizzazione (focale) (parziale), con crisi parziali complesse	O40	Polidramnio(s)
		O41.0	Oligoidramnio(s)
G40.3	Epilessia e sindromi epilettiche generalizzate idiopatiche	O42.11	Rottura prematura delle membrane, con inizio del travaglio dopo 1 a 7 giorni
G40.4	Altre epilessie e sindromi epilettiche generalizzate		
G40.5	Sindromi epilettiche speciali	O42.12	Rottura prematura delle membrane, con inizio del travaglio dopo più di 7 giorni
G40.6	Crisi di grande male non specificata (con o senza piccolo male)	O44.00	Placenta marginale senza (attuale) emorragia
G40.7	Piccolo male non specificato, senza attacchi di grande male	O44.01	Placenta previa senza (attuale) emorragia
G40.8	Altre epilessie	O44.10	Placenta marginale con emorragia
G40.9	Epilessia non specificata	O44.11	Placenta previa con emorragia
G41.0	Stato di grande male epilettico	O45.0	Distacco prematuro di placenta causa difetto di coagulazione
G41.1	Stato di piccolo male epilettico	O46.0	Emorragia prepartale con difetto di coagulazione
G41.2	Stato di male epilettico parziale complesso	O60.1	Travaglio pretermine spontaneo con parto pretermine
G41.8	Altro stato di male epilettico	O60.2	Travaglio pretermine con parto a termine
G41.9	Stato di male epilettico non specificato	O60.3	Parto pretermine senza travaglio spontaneo
O10.2	Malattia ipertensiva renale preesistente complicante la gravidanza, il parto e il puerperio	O61.0	Tentativo fallito di provocazione medica del travaglio
O11	Disturbo ipertensivo cronico con pre-eclampsia sovrapposta	O62.0	Inerzia uterina primitiva
O12.1	Proteinuria gravidica	O67.0	Emorragia intraparto causa difetto di coagulazione
O12.2	Edema gravidico con proteinuria	O67.8	Altra emorragia intraparto
O13	Iperensione gestazionale [ipertensione indotta da gravidanza]	O67.9	Emorragia intraparto non specificata
O14.0	Pre-eclampsia da lieve a moderata	O70.2	Lacerazione perineale di terzo grado durante il parto
O14.1	Pre-eclampsia grave	O70.3	Lacerazione perineale durante il parto di quarto grado
O14.2	Sindrome di HELLP	O71.6	Lesioni ostetriche delle articolazioni e dei legamenti pelvici
O14.9	Pre-eclampsia non specificata	O72.1	Altra emorragia immediatamente dopo il parto
O15.0	Eclampsia in gravidanza	O74.0	Polmonite da aspirazione, durante anestesia per il travaglio e il parto
O15.1	Eclampsia nel travaglio		
O15.9	Eclampsia, il cui periodo di insorgenza non è specificato	O74.1	Altre complicanze polmonari dell'anestesia durante il parto e il travaglio
O21.2	Iperemesi gravidica tardiva	O74.2	Complicanze cardiache da anestesia durante il travaglio e il parto
O21.8	Altra iperemesi complicante la gravidanza		
O21.9	Vomito durante la gravidanza, non specificato		
O22.3	Trombosi venosa profonda in gravidanza		



O74.3	Complicanze a carico del sistema nervoso centrale da anestesia durante il travaglio e il parto	O85	Sepsi puerperale
O74.4	Reazione tossica ad anestesia locale durante il travaglio e il parto	O86.0	Infezione di ferita chirurgica ostetrica
O74.5	Cefalea indotta da anestesia spinale ed epidurale durante il travaglio e il parto	O89.0	Complicanze polmonari dell' anestesia durante il puerperio
O74.6	Altre complicanze dell' anestesia spinale ed epidurale durante il travaglio e il parto	O90.0	Deiscenza di ferita di taglio cesareo
O74.7	Tentativo fallito o difficoltà di intubazione durante il travaglio e il parto	O90.1	Deiscenza di ferita perineale ostetrica
O74.8	Altre complicanze dell' anestesia durante il travaglio e il parto	O90.3	Cardiomiopatia nel puerperio
O74.9	Complicanza dell' anestesia durante il travaglio e il parto, non specificata	Z21	Stato di infezione asintomatica da virus dell'immunodeficienza umana [HIV]
O75.1	Shock durante o dopo il travaglio e il parto	Z37.2	Parto gemellare, entrambi nati vivi
O75.4	Altre complicanze di interventi chirurgici e interventi diagnostici e terapeutici ostetrici	Z37.3	Parto gemellare, uno nato vivo, uno nato morto
O75.6	Parto ritardato dopo rottura spontanea o non specificata delle membrane	Z37.4	Parto gemellare, entrambi nati morti
		Z37.5	Altro parto multiplo, tutti nati vivi
		Z37.6	Altro parto multiplo, alcuni nati vivi
		Z37.7	Altro parto multiplo, tutti nati morti

### Diagnosi O01-9

B20	Malattia da virus dell'immunodeficienza umana [HIV] che dà luogo a malattie infettive o parassitarie	B23.8	Malattia da HIV che dà luogo ad altre condizioni morbose specificate
B21	Malattia da virus dell'immunodeficienza umana [HIV] che dà luogo a neoplasie maligne	B24	Malattia da virus dell'immunodeficienza umana [HIV] non specificata
B22	Malattia da virus dell'immunodeficienza umana [HIV] che dà luogo ad altre malattie specificate	O09.4	Durata della gravidanza: Da 26 a 33 settimane complete
B23.0	Sindrome da infezione acuta da HIV		

### Diagnosi O01-10

B20	Malattia da virus dell'immunodeficienza umana [HIV] che dà luogo a malattie infettive o parassitarie	B24	Malattia da virus dell'immunodeficienza umana [HIV] non specificata
B21	Malattia da virus dell'immunodeficienza umana [HIV] che dà luogo a neoplasie maligne	O09.0	Durata della gravidanza: Meno di 5 settimane complete
B22	Malattia da virus dell'immunodeficienza umana [HIV] che dà luogo ad altre malattie specificate	O09.1	Durata della gravidanza: Da 5 a 13 settimane complete
B23.0	Sindrome da infezione acuta da HIV	O09.2	Durata della gravidanza: Da 14 a 19 settimane complete
B23.8	Malattia da HIV che dà luogo ad altre condizioni morbose specificate	O09.3	Durata della gravidanza: Da 20 a 25 settimane complete
		O09.4	Durata della gravidanza: Da 26 a 33 settimane complete

### Procedura O01-11

74.0x.00↔	Taglio cesareo tradizionale, NAS	74.2x.20↔	Taglio cesareo extraperitoneale, secondario
74.0x.10↔	Taglio cesareo tradizionale, primario	74.2x.99↔	Taglio cesareo extraperitoneale, altro
74.0x.20↔	Taglio cesareo tradizionale, secondario	74.4x.00↔	Taglio cesareo di altro tipo specificato, NAS
74.0x.99↔	Taglio cesareo tradizionale, altro	74.4x.10↔	Taglio cesareo di altro tipo specificato, primario
74.1x.00↔	Taglio cesareo cervicale basso, NAS	74.4x.20↔	Taglio cesareo di altro tipo specificato, secondario
74.1x.10↔	Taglio cesareo cervicale basso, primario	74.4x.99↔	Taglio cesareo di altro tipo specificato, altro
74.1x.20↔	Taglio cesareo cervicale basso, secondario	74.99.00↔	Altro taglio cesareo di tipo non specificato, NAS
74.1x.99↔	Taglio cesareo cervicale basso, altro	74.99.10↔	Altro taglio cesareo di tipo non specificato, primario
74.2x.00↔	Taglio cesareo extraperitoneale, NAS	74.99.20↔	Altro taglio cesareo di tipo non specificato, secondario
74.2x.10↔	Taglio cesareo extraperitoneale, primario	74.99.99↔	Altro taglio cesareo di tipo non specificato, altro

### Procedura O01-12

73.7x.13‡↔	Trattamento ospedaliero prima del parto nella stessa degenza ospedaliera, da 14 a 27 giorni	75.c8.99↔	Interventi sul cuore fetale eco-guidati, altro
73.7x.14‡↔	Trattamento ospedaliero prima del parto nella stessa degenza ospedaliera, da 28 a 55 giorni	75.c9↔	Terapie fetali invasive eco-guidate, altro
73.7x.15‡↔	Trattamento ospedaliero prima del parto nella stessa degenza ospedaliera, 56 giorni e più	75.d0↔	Terapie fetali invasive in fetoscopia, NAS
75.c1.11‡↔	Trasfusione nel cordone ombelicale eco-guidata	75.d1↔	Distruzione e asportazione fetoscopica di tessuto fetale
75.c1.12‡↔	Trasfusione fetale intraperitoneale eco-guidata	75.d2↔	Inserzione e rimozione fetoscopica di palloncino tracheale
75.c2↔	Inserzione di shunt nel feto eco-guidata	75.d9↔	Terapie fetali invasive in fetoscopia, altro
75.c3↔	Distruzione di tessuto fetale eco-guidata	75.e0↔	Interventi fetali chirurgici a cielo aperto, NAS
75.c4↔	Embolizzazione per terapia fetale eco-guidata	75.e1↔	Intervento chirurgico a utero aperto di asportazione di tessuto dal feto
75.c8.00↔	Interventi sul cuore fetale guidati da ecografia, NAS	75.e2↔	Intervento chirurgico a utero aperto di riparazione plastica del feto
75.c8.11↔	Valvuloplastica con palloncino delle valvole cardiache, eco-guidata	75.e9↔	Interventi fetali chirurgici a cielo aperto, altro

**Procedura O01-13**

55.4↔	Nefrectomia parziale	68.43↔	Isterectomia totale, per via vaginale
55.51.00↔	Nefroureterectomia NAC	68.44↔	Isterectomia totale, per via vaginale con assistenza laparoscopica [LAVH]
55.51.01↔	Nefroureterectomia, eccetto che per trapianto	68.49↔	Isterectomia totale, altro
55.51.99↔	Nefroureterectomia, altro	68.60↔	Isterectomia radicale, NAS
55.54↔	Nefrectomia bilaterale	68.61↔	Isterectomia radicale laparoscopica
68.30↔	Isterectomia subtotale, NAS	68.62↔	Isterectomia radicale, chirurgica a cielo aperto
68.31↔	Isterectomia subtotale, per via laparoscopica	68.63↔	Isterectomia radicale, per via vaginale
68.32↔	Isterectomia subtotale, chirurgica a cielo aperto	68.64↔	Isterectomia radicale, per via vaginale con assistenza laparoscopica [LARVH]
68.39↔	Isterectomia subtotale, altro	68.6a↔	Isterectomia radicale, altro
68.40↔	Isterectomia totale, NAS		
68.41↔	Isterectomia totale, per via laparoscopica		
68.42↔	Isterectomia totale, chirurgica a cielo aperto		

**Procedura O01-14**

74.0x.20↔	Taglio cesareo tradizionale, secondario	74.2x.20↔	Taglio cesareo extraperitoneale, secondario
74.1x.20↔	Taglio cesareo cervicale basso, secondario	74.4x.20↔	Taglio cesareo di altro tipo specificato, secondario

**ADRG O02****Parto vaginale con procedura OR complicante**

(Diagnosi principale nella tabella O02-1 o Diagnosi secondaria nella tabella O02-2) e almeno una Procedura nella tabella O02-3

**DRG O02A****Parto vaginale con procedura OR complicante, con terapia intrauterina o terapia intensiva complessa > 119 punti risorse o procedura complicante o complessa**

Almeno una Procedura nella tabella O02-4 o Procedure complicanti o Procedure OR- complesse

**DRG O02B****Parto vaginale con procedura OR complicante****Diagnosi principale O02-1**

O15.1	Eclampsia nel travaglio	O66.5	Tentativo fallito di applicazione di ventosa e forcipe non specificato
O60.1	Travaglio pretermine spontaneo con parto pretermine	O66.8	Altra forma di distocia specificata
O60.2	Travaglio pretermine con parto a termine	O66.9	Distocia non specificata
O60.3	Parto pretermine senza travaglio spontaneo	O67.0	Emorragia intraparto causa difetto di coagulazione
O61.1	Tentativo fallito di provocazione strumentale del travaglio	O67.8	Altra emorragia intraparto
O62.1	Inerzia uterina secondaria	O67.9	Emorragia intraparto non specificata
O62.3	Travaglio accelerato	O68.0	Travaglio e parto complicati da anomalia del ritmo cardiaco fetale
O63.0	Prolungamento del primo stadio [periodo dilatativo] del travaglio	O68.1	Travaglio e parto complicati da presenza di meconio nel liquido amniotico
O63.1	Prolungamento del secondo stadio [periodo espulsivo] del travaglio	O68.2	Travaglio e parto complicati da anomalia del ritmo cardiaco e da presenza di meconio nel liquido amniotico
O63.2	Espulsione ritardata del secondo gemello, del terzo gemello ecc.	O68.3	Travaglio e parto complicati da sofferenza fetale comprovata da segni biochimici
O63.9	Travaglio prolungato non specificato	O68.8	Travaglio e parto complicati da altri segni di sofferenza fetale comprovati con altre investigazioni
O64.0	Distocia da incompleta rotazione della testa fetale	O69.0	Travaglio e parto complicati da prolasso del cordone ombelicale
O64.1	Distocia da presentazione podalica	O69.1	Travaglio e parto complicati da cordone ombelicale attorno al collo, con compressione
O64.2	Distocia da presentazione di faccia	O69.2	Travaglio e parto complicati da altro attorcigliamento del cordone ombelicale, con compressione
O64.3	Distocia da presentazione di fronte	O69.3	Travaglio e parto complicati da cordone ombelicale corto
O64.4	Distocia da presentazione trasversa	O69.4	Travaglio e parto complicati da vasa praevia
O64.5	Distocia da presentazione complessa	O69.5	Travaglio e parto complicati da lesioni vascolari del cordone ombelicale
O64.8	Distocia da altre forme di posizione o presentazioni anomale	O69.8	Travaglio e parto complicati da altri problemi relativi al cordone ombelicale
O64.9	Distocia da presentazione o posizione anomala non specificata	O69.9	Travaglio e parto complicati da problemi non specificati del cordone ombelicale
O65.0	Distocia da deformità pelvica	O70.0	Lacerazione perineale di primo grado durante il parto
O65.1	Distocia da restringimento diffuso del bacino	O70.1	Lacerazione perineale di secondo grado durante il parto
O65.2	Distocia da restringimento del bacino superiore	O70.2	Lacerazione perineale di terzo grado durante il parto
O65.3	Distocia da restringimento del bacino medio ed inferiore	O70.3	Lacerazione perineale durante il parto di quarto grado
O65.4	Distocia da sproporzione fetopelvica non specificata		
O65.5	Distocia da anomalie di organi pelvici della madre		
O65.8	Distocia da altre anomalie pelviche della madre		
O65.9	Distocia da anomalia pelvica della madre, non specificata		
O66.0	Distocia di spalla		
O66.1	Distocia da distocia gemellare		
O66.2	Distocia da feto eccezionalmente grande		
O66.3	Distocia da altre anomalie del feto		
O66.4	Tentativo fallito di parto naturale, non specificato		

O70.9	Lacerazione perineale non specificata durante il parto	O74.5	Cefalea indotta da anestesia spinale ed epidurale durante il travaglio e il parto
O71.1	Rottura dell'utero durante il travaglio	O74.6	Altre complicanze dell' anestesia spinale ed epidurale durante il travaglio e il parto
O71.3	Lacerazione della cervice uterina durante il parto	O74.7	Tentativo fallito o difficoltà di intubazione durante il travaglio e il parto
O71.4	Lacerazione vaginale alta durante il parto	O74.8	Altre complicanze dell' anestesia durante il travaglio e il parto
O71.5	Altro traumatismo ostetrico di organi pelvici	O74.9	Complicanza dell' anestesia durante il travaglio e il parto, non specificata
O71.6	Lesioni ostetriche delle articolazioni e dei legamenti pelvici	O75.0	Sofferenza materna durante il travaglio e il parto
O71.7	Ematoma pelvico durante il parto	O75.1	Shock durante o dopo il travaglio e il parto
O71.8	Altro traumatismo specificato durante il parto	O75.2	Febbre durante il travaglio ed il parto, non classificata altrove
O71.9	Trauma non specificato durante il parto	O75.3	Altra infezione durante il parto
O72.0	Emorragia del terzo periodo	O75.5	Parto ritardato dopo rottura provocata delle membrane
O72.1	Altra emorragia immediatamente dopo il parto	O75.6	Parto ritardato dopo rottura spontanea o non specificata delle membrane
O74.0	Polmonite da aspirazione, durante anestesia per il travaglio e il parto	O75.7	Parto per via vaginale successivo a pregresso taglio cesareo
O74.1	Altre complicanze polmonari dell'anestesia durante il parto e il travaglio	O75.9	Complicanza del travaglio e del parto non specificata
O74.2	Complicanze cardiache da anestesia durante il travaglio e il parto	O80	Parto singolo spontaneo
O74.3	Complicanze a carico del sistema nervoso centrale da anestesia durante il travaglio e il parto	O81	Parto singolo con applicazione di forcipe e ventosa ostetrica
O74.4	Reazione tossica ad anestesia locale durante il travaglio e il parto		

### Diagnosi secondaria O02-2

Z37.0	Parto singolo, nato vivo	Z37.5	Altro parto multiplo, tutti nati vivi
Z37.1	Parto singolo, nato morto	Z37.6	Altro parto multiplo, alcuni nati vivi
Z37.2	Parto gemellare, entrambi nati vivi	Z37.7	Altro parto multiplo, tutti nati morti
Z37.3	Parto gemellare, uno nato vivo, uno nato morto	Z37.9	Esito del parto non specificato
Z37.4	Parto gemellare, entrambi nati morti		

### Procedura O02-3

00.63↔	Inserzione percutanea di stent(s) dell'arteria carotide	38.85.19↔	Altra occlusione chirurgica di altre arterie toraciche, altro
00.64↔	Inserzione percutanea di stent(s) di altre arterie precerebrali (extracraniche)	38.85.20↔	Altra occlusione chirurgica di vene toraciche, NAS
00.65.00↔	Inserzione percutanea di altro(i) stent vascolare(i) intracranico(i), NAS	38.85.21↔	Altra occlusione chirurgica della vena cava superiore
00.65.11↔	Inserzione percutanea transluminale di microstent(s) vascolari intracranici	38.85.22↔	Altra occlusione chirurgica della vena polmonare
00.65.99↔	Inserzione percutanea di altro(i) stent vascolare(i) intracranico(i), altro	38.85.23↔	Altra occlusione chirurgica della vena succlavia
00.67.00↔	Inserzione percutanea di stent vascolare(i) centrale(i), NAS	38.85.28↔	Altra occlusione chirurgica di altre vene toraciche profonde, NAS
00.67.10↔	Inserzione percutanea di stent vascolare(i) nella vena cava	38.85.29↔	Altra occlusione chirurgica di vene toraciche, altro
00.67.20↔	Inserzione percutanea di stent vascolare(i) nella vena porta	38.85.99↔	Altra occlusione chirurgica di altri vasi toracici, altro
00.67.99↔	Inserzione percutanea di stent vascolare(i) centrale(i), altro	38.87.00↔	Altra occlusione chirurgica di vene addominali, NAS
34.03↔	Riapertura di toracotomia	38.87.10↔	Altra occlusione chirurgica di vene addominali profonde, NAS
38.65.00↔	Altra asportazione di vasi toracici, NAS	38.87.11↔	Altra occlusione chirurgica della vena cava inferiore
38.65.10↔	Altra asportazione di arterie toraciche	38.87.12↔	Altra occlusione chirurgica della vena iliaca comune e iliaca interna
38.65.20↔	Altra asportazione di vene toraciche, NAS	38.87.19↔	Altra occlusione chirurgica di vene addominali profonde, altro
38.65.21↔	Altra asportazione della vena cava superiore	38.87.99↔	Altra occlusione chirurgica di vene addominali, altro
38.65.22↔	Altra asportazione di altre vene toraciche profonde	39.50.00↔	Angioplastica o aterectomia di altro(i) vaso(i) non coronarico(i), NAS
38.65.29↔	Altra asportazione di vene toraciche, altro	39.50.10↔	Angioplastica o aterectomia di altro(i) vaso(i) non coronarico(i), con palloncino, NAS
38.65.99↔	Altra asportazione di vasi toracici, altro	39.50.11↔	Angioplastica o aterectomia di altro(i) vaso(i) non coronarico(i), con palloncino semplice
38.67.00↔	Altra asportazione di vene addominali, NAS	39.50.12↔	Angioplastica o aterectomia di altro(i) vaso(i) non coronarico(i), con palloncino cutting
38.67.10↔	Altra asportazione di vene addominali profonde, NAS	39.50.13↔	Angioplastica o aterectomia di altro(i) vaso(i) non coronarico(i), con palloncino per crioplastica
38.67.11↔	Altra asportazione della vena cava inferiore	39.50.14↔	Angioplastica o aterectomia di altro(i) vaso(i) non coronarico(i), con palloncino a rilascio di sostanza medicamentosa
38.67.12↔	Altra asportazione della vena iliaca	39.50.19↔	Angioplastica o aterectomia di altro(i) vaso(i) non coronarico(i), con altro palloncino
38.67.19↔	Altra asportazione di vene addominali profonde, altro	39.50.20↔	Angioplastica con lama o laser di altro(i) vaso(i) non coronarico(i)
38.67.99↔	Altra asportazione di vene addominali, altro	39.50.21↔	Angioplastica con trombectomia di altro(i) vaso(i) non coronarico(i)
38.7x.10↔	Interruzione della vena cava, chirurgica a cielo aperto, NAS	39.50.99↔	Angioplastica o aterectomia di altro(i) vaso(i) non coronarico(i), altro
38.7x.11↔	Inserzione di filtro antiemboli nella vena cava, chirurgica a cielo aperto	39.52.99↔	Altra riparazione di aneurismi, altro
38.7x.12↔	Rimozione di filtro antiemboli dalla vena cava, chirurgica a cielo aperto	39.71.00↔	Impianto endovascolare di protesi nell'aorta addominale, NAS
38.7x.13↔	Legatura o plicatura della vena cava, chirurgica a cielo aperto	39.71.10↔	Impianto endovascolare di protesi nell'aorta addominale, aorto-iliaca, senza fenestrazione o diramazione
38.7x.19↔	Interruzione della vena cava, chirurgica a cielo aperto, altro		
38.85.00↔	Altra occlusione chirurgica di altri vasi toracici, NAS		
38.85.10↔	Altra occlusione chirurgica di altre arterie toraciche, NAS		
38.85.11↔	Altra occlusione chirurgica dell'arteria succlavia		
38.85.12↔	Altra occlusione chirurgica dell'arteria polmonare		
38.85.13↔	Altra occlusione chirurgica del tronco brachiocefalico		

39.71.11↔	Impianto endovascolare di protesi nell'aorta addominale, aorto-iliaca, con fenestrazione o diramazione	39.75.14↔	Intervento vascolare percutaneo transluminale, altri vasi, aterectomia
39.71.12↔	Impianto endovascolare di protesi nell'aorta addominale, protesi della biforcazione, aorto-bi-iliaca, senza fenestrazione o diramazione	39.75.15↔	Intervento vascolare percutaneo transluminale, altri vasi, trombolisi selettiva
39.71.13↔	Impianto endovascolare di protesi nell'aorta addominale, protesi della biforcazione, aorto-bi-iliaca, con fenestrazione o diramazione	39.75.16↔	Intervento vascolare percutaneo transluminale, altri vasi, trombolisi selettiva, assistita ecograficamente
39.71.14↔	Impianto endovascolare di lembi nell'aorta addominale, protesi tubolare, aortica, senza fenestrazione o diramazione	39.75.30↔	Aumento della perfusione cerebrale mediante occlusione endoaortica parziale con catetere a palloncino
39.71.15↔	Impianto endovascolare di lembi nell'aorta addominale, protesi tubolare, aortica, con fenestrazione o diramazione	39.76.50↔	Trombolisi selettiva percutanea di vaso(i) extracranico(i) della testa e del collo
39.71.99↔	Impianto endovascolare di protesi nell'aorta addominale, altro	39.76.70↔	Rimozione percutanea di corpo estraneo endovascolare da vaso (i) extracranico(i) della testa e del collo
39.72.00↔	Riparazione o occlusione endovascolare dei vasi della testa e del collo, NAS	39.77.50↔	Trombolisi percutanea selettiva di vaso(i) intracranico(i)
39.72.10↔	Embolizzazione selettiva di vasi intracranici, NAS	39.77.70↔	Rimozione percutanea di corpo estraneo endovascolare da vaso (i) intracranico(i)
39.72.11↔	Embolizzazione selettiva di vasi intracranici con particelle o spirali metalliche	39.79.11↔	Impianto endovascolare di protesi in vasi viscerali
39.72.12↔	Embolizzazione selettiva di vasi intracranici con liquidi embolizzanti, palloncini o ombrellini	39.79.12↔	Impianto endovascolare di protesi in vasi pelvici
39.72.13↔	Embolizzazione selettiva di vasi intracranici mediante stent(s) come deviatori di flusso	39.79.13↔	Impianto endovascolare di protesi in vasi addominali
39.72.14↔	Embolizzazione selettiva di vasi intracranici con sostanza adesiva	39.79.19↔	Impianto endovascolare di protesi in altri vasi, altro
39.72.19↔	Embolizzazione selettiva di vasi intracranici, altro	39.79.20↔	Embolizzazione o occlusione mediante spirali di altri vasi, NAS
39.72.20↔	Embolizzazione selettiva di vasi extracranici del capo e del collo, NAS	39.79.21↔	Embolizzazione o occlusione mediante spirali dell'arto superiore
39.72.21↔	Embolizzazione selettiva di vasi extracranici del capo e del collo con particelle o spirali metalliche	39.79.22↔	Embolizzazione o occlusione mediante spirali dell'aorta
39.72.22↔	Embolizzazione selettiva di vasi extracranici del capo e del collo con liquidi embolizzanti, palloncini o ombrellini	39.79.24↔	Embolizzazione o occlusione mediante spirali di vasi toracici
39.72.24↔	Embolizzazione selettiva di vasi extracranici della testa e del collo con sostanza adesiva	39.79.25↔	Embolizzazione o occlusione mediante spirali di vasi viscerali
39.72.29↔	Embolizzazione selettiva di vasi extracranici del capo e del collo, altro	39.79.26↔	Embolizzazione o occlusione mediante spirali di vasi addominali
39.72.30↔	Embolizzazione percutanea-transluminale di malformazioni vascolari mediante microcatetere, NAS	39.79.27↔	Embolizzazione o occlusione mediante spirali dell'arto inferiore
39.72.31↔	Embolizzazione percutanea-transluminale di malformazioni vascolari mediante microcatetere, impiego di un microcatetere	39.79.28↔	Embolizzazione o occlusione mediante spirali di vasi spinali
39.72.32↔	Embolizzazione percutanea-transluminale di malformazioni vascolari mediante microcateteri, impiego di due microcateteri	39.79.29↔	Embolizzazione o occlusione mediante spirali di altri vasi, altro
39.72.33↔	Embolizzazione percutanea-transluminale di malformazioni vascolari mediante microcateteri, impiego di tre microcateteri	39.79.30↔	Embolizzazione selettiva con liquidi embolizzanti di altri vasi, NAS
39.72.34↔	Embolizzazione percutanea-transluminale di malformazioni vascolari mediante microcateteri, impiego di quattro microcateteri	39.79.31↔	Embolizzazione selettiva con liquidi embolizzanti di vasi dell'arto superiore
39.72.35↔	Embolizzazione percutanea-transluminale di malformazioni vascolari mediante microcateteri, impiego di cinque microcateteri	39.79.32↔	Embolizzazione selettiva con liquidi embolizzanti dell'aorta
39.72.36↔	Embolizzazione percutanea-transluminale di malformazioni vascolari mediante microcateteri, impiego di sei e più microcateteri	39.79.34↔	Embolizzazione selettiva con liquidi embolizzanti di vasi toracici
39.72.99↔	Riparazione o occlusione endovascolare dei vasi della testa e del collo, altro	39.79.35↔	Embolizzazione selettiva con liquidi embolizzanti di vasi viscerali
39.73.00↔	Impianto endovascolare di protesi nell'aorta toracica, NAS	39.79.36↔	Embolizzazione selettiva con liquidi embolizzanti di vasi addominali
39.73.10↔	Impianto endovascolare di protesi nell'aorta toracica, senza fenestrazione o diramazione	39.79.37↔	Embolizzazione selettiva con liquidi embolizzanti di vasi dell'arto inferiore
39.73.11↔	Impianto endovascolare di protesi nell'aorta toracica, con fenestrazione o diramazione	39.79.38↔	Embolizzazione selettiva con liquidi embolizzanti di vasi spinali
39.73.20↔	Impianto endovascolare di protesi nell'aorta toracoaddominale, NAS	39.79.39↔	Embolizzazione selettiva con liquidi embolizzanti di altri vasi, altro
39.73.99↔	Impianto endovascolare di protesi nell'aorta toracica, altro	39.79.40↔	Embolizzazione selettiva con palloncini staccabili di altri vasi, NAS
39.75.01↔	Intervento vascolare percutaneo transluminale, altri vasi, rimozione di corpo estraneo con catetere di recupero, a cestello, ecc.	39.79.41↔	Embolizzazione selettiva con palloncini staccabili di vasi dell'arto superiore
39.75.10↔	Intervento vascolare percutaneo transluminale, altri vasi, sistema di cateteri per ricanalizzazione su occlusione totale	39.79.42↔	Embolizzazione selettiva con palloncini staccabili dell'aorta
39.75.11↔	Intervento vascolare percutaneo transluminale, altri vasi, trombectomia rotazionale	39.79.44↔	Embolizzazione selettiva con palloncini staccabili di vasi toracici
39.75.12↔	Intervento vascolare percutaneo transluminale, altri vasi, angioplastica con laser	39.79.45↔	Embolizzazione selettiva con palloncini staccabili di vasi viscerali
39.75.13↔	Intervento vascolare percutaneo transluminale, altri vasi, sistema antiemboli (vasi periferici o viscerali)	39.79.46↔	Embolizzazione selettiva con palloncini staccabili di vasi addominali
		39.79.47↔	Embolizzazione selettiva con palloncini staccabili di vasi spinali
		39.79.48↔	Embolizzazione selettiva con palloncini staccabili di vasi dell'arto inferiore
		39.79.49↔	Embolizzazione selettiva con palloncini staccabili di altri vasi, altro
		39.79.50↔	Embolizzazione selettiva con filtri di altri vasi, NAS
		39.79.51↔	Embolizzazione selettiva con filtri di vasi dell'arto superiore
		39.79.52↔	Embolizzazione selettiva con filtri dell'aorta
		39.79.54↔	Embolizzazione selettiva con filtri di vasi toracici
		39.79.55↔	Embolizzazione selettiva con filtri di vasi viscerali
		39.79.56↔	Embolizzazione selettiva con filtri di vasi addominali
		39.79.57↔	Embolizzazione selettiva con filtri di vasi dell'arto inferiore
		39.79.58↔	Embolizzazione selettiva con filtri di vasi spinali
		39.79.59↔	Embolizzazione selettiva con filtri di altri vasi, altro
		39.79.60↔	Embolizzazione selettiva con particelle di altri vasi, NAS
		39.79.61↔	Embolizzazione selettiva con particelle di vasi dell'arto superiore
		39.79.62↔	Embolizzazione selettiva con particelle dell'aorta
		39.79.64↔	Embolizzazione selettiva con particelle di vasi toracici
		39.79.65↔	Embolizzazione selettiva con particelle di vasi viscerali

39.79.66↔	Embolizzazione selettiva con particelle di vasi addominali	40.29.70↔	Asportazione di linfangioma o di igroma cistico
39.79.67↔	Embolizzazione selettiva con particelle di vasi dell'arto inferiore	40.29.80↔	Asportazione di più stazioni linfonodali addominali (con biopsia epatica), NAS
39.79.68↔	Embolizzazione selettiva con particelle di vasi spinali	40.29.81↔	Asportazione di più stazioni linfonodali addominali (con biopsia epatica), chirurgica a cielo aperto [laparotomia di staging]
39.79.69↔	Embolizzazione selettiva con particelle di altri vasi, altro	40.29.82↔	Asportazione di più stazioni linfonodali addominali (con biopsia epatica), per via laparoscopica [laparoscopia di staging]
39.79.70↔	Occlusione mediante cateterismo con laser di arterie, altri vasi, NAS	40.29.89↔	Asportazione di più stazioni linfonodali addominali (con biopsia epatica), altro
39.79.71↔	Occlusione mediante cateterismo con laser, di arterie dell'arto superiore	40.29.99↔	Asportazione semplice di altre strutture linfatiche, altro
39.79.72↔	Occlusione mediante cateterismo con laser, dell'aorta	40.3x.10↔	Linfadenectomia regionale quale intervento indipendente, NAS
39.79.74↔	Occlusione mediante cateterismo con laser, di vasi toracici	40.3x.11↔	Linfadenectomia regionale quale intervento indipendente, cervicale
39.79.75↔	Occlusione mediante cateterismo con laser, di vasi dell'arto inferiore	40.3x.12↔	Linfadenectomia regionale quale intervento indipendente, ascellare
39.79.76↔	Occlusione mediante cateterismo con laser, di vasi viscerali	40.3x.13↔	Linfadenectomia regionale quale intervento indipendente, para-aortica, pelvica, otturatoria o iliaca
39.79.77↔	Occlusione mediante cateterismo con laser, di vasi addominali	40.3x.14↔	Linfadenectomia regionale quale intervento indipendente, inguinale, chirurgica a cielo aperto
39.79.79↔	Occlusione mediante cateterismo con laser di arterie, altri vasi, altro	40.3x.15↔	Linfadenectomia regionale quale intervento indipendente, inguinale, per via laparoscopica
39.79.80↔	Occlusione mediante cateterismo con radiofrequenza di arterie, altri vasi, NAS	40.3x.16↔	Linfadenectomia regionale quale intervento indipendente, mediastinica e peribronchiale
39.79.81↔	Occlusione mediante cateterismo con radiofrequenza, di arterie dell'arto superiore	40.3x.19↔	Linfadenectomia regionale quale intervento indipendente, altro
39.79.82↔	Occlusione mediante cateterismo con radiofrequenza dell'aorta	40.3x.21↔	Linfadenectomia regionale in corso di altro intervento, cervicale
39.79.84↔	Occlusione mediante cateterismo con radiofrequenza di vasi toracici	40.3x.22↔	Linfadenectomia regionale in corso di altro intervento, ascellare
39.79.85↔	Occlusione mediante cateterismo con radiofrequenza di vasi dell'arto inferiore	40.3x.23↔	Linfadenectomia regionale in corso di altro intervento, para-aortica, pelvica o iliaca
39.79.86↔	Occlusione mediante cateterismo con radiofrequenza di vasi viscerali	40.3x.24↔	Linfadenectomia regionale in corso di altro intervento, otturatoria
39.79.87↔	Occlusione mediante cateterismo con radiofrequenza di vasi addominali	40.3x.25↔	Linfadenectomia regionale in corso di altro intervento, inguinale
39.79.89↔	Occlusione mediante cateterismo con radiofrequenza di altri vasi, altro	40.3x.26↔	Linfadenectomia regionale in corso di altro intervento, mediastinica e peribronchiale
39.90.00↔	Inserzione di stent(s) di vasi periferici senza liberazione di sostanza medicamentosa, NAS	40.3x.29↔	Linfadenectomia regionale in corso di altro intervento, altro
39.90.10↔	Inserzione di stent(s) vascolari in vasi non cardiaci, bare stents	44.44↔	Embolizzazione mediante catetere per sanguinamento gastrico o duodenale
39.90.11↔	Inserzione di stent(s) vascolari in vasi non cardiaci, stents bioassorbibili	48.79↔	Altra riparazione del retto
39.90.12↔	Inserzione di stent(s) vascolari in vasi non cardiaci, stents di grande diametro NAS	48.82↔	Asportazione di tessuto perirettale
39.90.13↔	Inserzione di stent(s) vascolari in vasi non cardiaci, stents di grande diametro non ricoperti	48.93↔	Riparazione di fistola perirettale
39.90.14↔	Inserzione di stent(s) vascolari in vasi non cardiaci, stents di grande diametro ricoperti	49.02↔	Altra incisione di tessuti perianali
39.90.15↔	Inserzione di stent(s) vascolari in vasi non cardiaci, stents ricoperti (stentgraft) in vasi non aneurismatici	49.03↔	Asportazione di appendice cutanea perianale
39.90.16↔	Inserzione di stent(s) vascolari in vasi non cardiaci, stent ricoperti (stentgraft) con superficie bioattiva	49.43↔	Cauterizzazione di emorroidi
39.90.17↔	Inserzione di stent(s) di vasi periferici, stent multistrato	49.44↔	Distruzione di emorroidi per crioterapia
39.90.19↔	Inserzione di stent(s) vascolari in vasi non cardiaci, altri stents	49.45↔	Legatura di emorroidi
39.90.30↔	Inserzione di stent(s) extralunghi (> 10 cm) in vasi non cardiaci, NAS	49.46.00↔	Emorroidectomia, NAS
39.90.31↔	Inserzione di bare stent(s) extralunghi (> 10 cm) in vasi non cardiaci	49.46.10↔	Emorroidectomia, Emorroidopessia con stapler
39.90.32↔	Inserzione di stent(s) ricoperti extralunghi (> 10 cm) in vasi non cardiaci	49.46.11↔	Emorroidectomia, Legatura di arteria emorroidale
39.90.39↔	Inserzione di stent(s) extralunghi (> 10 cm) in vasi non cardiaci, altro	49.46.12↔	Emorroidectomia con ricostruzione plastica
39.90.99↔	Inserzione di stent(s) di vasi periferici senza liberazione di sostanza medicamentosa, altro	49.46.99↔	Emorroidectomia, altro
40.24.00↔	Asportazione di linfonodo inguinale, NAS	49.6↔	Asportazione dell'ano
40.24.10↔	Asportazione di linfonodo inguinale, chirurgica a cielo aperto, senza marcatura	49.77.11↔	Anoproctoplastica, chirurgica a cielo aperto
40.24.11↔	Asportazione di linfonodo inguinale, chirurgica a cielo aperto, con marcatura con radionuclidi o colorante (linfadenectomia del linfonodo sentinella)	49.77.12↔	Anoproctoplastica, per via perineale
40.24.20↔	Asportazione di linfonodo inguinale, per via laparoscopica	49.77.13↔	Anoproctoplastica, per via laparoscopica
40.24.99↔	Asportazione di linfonodo inguinale, altro	49.78.00↔	Riparazione di agenesia e atresia anorettale congenita, NAS
40.29.10↔	Asportazione di linfonodo mediastinico, NAS	49.78.09↔	Riparazione di agenesia e atresia anorettale congenita, altro
40.29.11↔	Asportazione di linfonodo mediastinico, chirurgica a cielo aperto	49.78.11↔	Anorettoplastica anteriore, chirurgica a cielo aperto e per via perineale
40.29.12↔	Asportazione di linfonodo mediastinico, per via toracoscopica	49.78.12↔	Anorettoplastica posteriore sagittale [PSARP], chirurgica a cielo aperto e per via perineale
40.29.19↔	Asportazione di linfonodo mediastinico, altro	49.78.13↔	Anorettoplastica posteriore sagittale [PSARP] con chiusura di fistola con il tratto urogenitale, chirurgica a cielo aperto e per via perineale
40.29.20↔	Asportazione di linfonodo para-aortico	49.78.14↔	Anorettoplastica posteriore sagittale [PSARP] con correzione di malformazione della vagina, chirurgica a cielo aperto e per via perineale
40.29.30↔	Asportazione di linfonodo iliaco	49.78.21↔	Pull-through addominoperineale o sacroaddominoperineale per agenesia e atresia anorettale congenita
		49.78.31↔	Riparazione dell'ano per agenesia e atresia anorettale congenita, per via perineale
		49.79↔	Riparazione dell'ano, altro
		50.14↔	Biopsia laparoscopica del fegato
		54.11↔	Laparotomia esplorativa

54.12.00↔	Riapertura di laparotomia recente, NAS	66.a4↔	Distruzione e occlusione delle tube di Falloppio, per via vaginale con assistenza laparoscopica
54.12.10↔	Laparotomia di second-look	66.a9↔	Distruzione e occlusione delle tube di Falloppio, altro
54.12.11↔	Laparotomia per controllo di emorragia postoperatoria	66.b0↔	Asportazione e distruzione di tessuto o lesione di tuba di Falloppio, NAS
54.12.99↔	Riapertura di laparotomia recente, altro	66.b1↔	Asportazione e distruzione di tessuto o lesione di tuba di Falloppio, chirurgica a cielo aperto
54.13↔	Laparotomia con drenaggio	66.b2↔	Asportazione e distruzione di tessuto o lesione di tuba di Falloppio, per via vaginale
54.19↔	Altra laparotomia	66.b3↔	Asportazione e distruzione di tessuto o lesione di tuba di Falloppio, per via vaginale con assistenza laparoscopica
54.21.00↔	Laparoscopia, NAS	66.b4↔	Asportazione e distruzione di tessuto o lesione di tuba di Falloppio, per via laparoscopica
54.21.10↔	Laparoscopia, Laparoscopia diagnostica	66.b9↔	Asportazione e distruzione di tessuto o lesione di tuba di Falloppio, altro
54.21.30↔	Laparoscopia, Laparoscopia con drenaggio	67.31↔	Marsupializzazione di cisti cervicale
54.21.99↔	Laparoscopia, altro	67.32↔	Distruzione di lesione della cervice mediante cauterizzazione
54.23↔	Biopsia del peritoneo	67.33↔	Distruzione di lesione della cervice mediante criochirurgia
55.4↔	Nefrectomia parziale	67.34↔	Distruzione di tessuto o lesione della cervice mediante elettrocoagulazione
55.51.00↔	Nefroureterectomia NAC	67.35↔	Distruzione di tessuto o lesione della cervice mediante laser-fotocoagulazione
55.51.01↔	Nefroureterectomia, eccetto che per trapianto	67.39↔	Altra asportazione o distruzione di lesione o tessuto della cervice
55.51.99↔	Nefroureterectomia, altro	67.51↔	Cerchiaggio transaddominale della cervice
55.54↔	Nefrectomia bilaterale	67.59↔	Altra riparazione dell'ostio cervicale interno
57.81↔	Sutura di lacerazione vescicale	67.61↔	Sutura di lacerazione della cervice
57.88↔	Altre anastomosi vescicali	67.62↔	Riparazione di fistola della cervice
57.89↔	Altra riparazione plastica della vescica	67.69↔	Altra riparazione della cervice
58.41↔	Sutura di lacerazione uretrale	68.0↔	Isterotomia
58.42↔	Chiusura di uretrotomia	68.23↔	Ablazione di endometrio
58.44↔	Rianastomosi uretrale	68.29.00↔	Altra asportazione o distruzione di lesione dell'utero, NAS
58.45.00↔	Riparazione di ipospadia o epispadia, NAS	68.29.10↔	Asportazione o distruzione di lesione dell'utero, NAS
58.45.10↔	Riparazione di ipospadia o epispadia, nella donna	68.29.11↔	Asportazione o distruzione chirurgica di lesione dell'utero, a cielo aperto (addominale)
58.45.20↔	Riparazione di ipospadia o epispadia, nel maschio, corporoplastica di raddrizzamento	68.29.12↔	Asportazione o distruzione di lesione dell'utero, per via vaginale
58.45.21↔	Riparazione di ipospadia o epispadia, nell'uomo, altra procedura	68.29.13↔	Asportazione o distruzione di lesione dell'utero, per via vaginale, con assistenza laparoscopica
58.45.99↔	Riparazione di ipospadia o epispadia, altro	68.29.14↔	Asportazione o distruzione di lesione dell'utero, per via laparoscopica
58.46.00↔	Altre ricostruzioni uretrali, NAS	68.29.15↔	Asportazione o distruzione di lesione dell'utero, isteroscopica
58.46.10↔	Ricostruzione della parte distale dell'uretra dopo lacerazione	68.29.19↔	Asportazione o distruzione di lesione dell'utero, altro
58.46.11↔	Ricostruzione della parte prostatica o della parte membranacea dell'uretra dopo lacerazione	68.29.20↔	Enucleazione di mioma uterino, NAS
58.46.99↔	Altre ricostruzioni uretrali, altro	68.29.21↔	Enucleazione chirurgica di mioma uterino, a cielo aperto (addominale)
58.47↔	Meatoplastica uretrale	68.29.22↔	Enucleazione di mioma uterino, per via vaginale
58.49.00↔	Altra riparazione uretrale, NAS	68.29.23↔	Enucleazione di mioma uterino, per via vaginale, con assistenza laparoscopica
58.49.10↔	Riparazione uretrale in uno stadio con cute prepuziale o peniena	68.29.24↔	Enucleazione di mioma uterino, per via laparoscopica
58.49.11↔	Riparazione uretrale in uno stadio con mucosa orale o vescicale, altra ricostruzione	68.29.25↔	Enucleazione di mioma uterino, isteroscopica
58.49.20↔	Riparazione uretrale in due stadi, primo stadio, con cute prepuziale o peniena	68.29.29↔	Enucleazione di mioma uterino, altro
58.49.21↔	Riparazione uretrale in due stadi, primo stadio, con mucosa orale o vescicale	68.29.30↔	Miomectomia uterina, NAS
58.49.29↔	Altra riparazione uretrale, in due stadi, primo stadio, altra ricostruzione	68.29.31↔	Miomectomia chirurgica uterina, a cielo aperto (addominale)
58.49.30↔	Riparazione uretrale in due stadi, secondo stadio, NAS	68.29.32↔	Miomectomia uterina, per via vaginale
58.49.31↔	Riparazione uretrale in due stadi, secondo stadio, con cute prepuziale o peniena	68.29.33↔	Miomectomia uterina, per via vaginale, con assistenza laparoscopica
58.49.33↔	Riparazione uretrale in due stadi, secondo stadio, con mucosa orale o vescicale	68.29.34↔	Miomectomia uterina, per via laparoscopica
58.49.39↔	Riparazione uretrale in due stadi, secondo stadio, altro	68.29.35↔	Miomectomia uterina, isteroscopica
58.49.40↔	Revisione di riparazione uretrale	68.29.39↔	Miomectomia uterina, altro
58.49.99↔	Altra riparazione uretrale, altro	68.29.99↔	Altra asportazione o distruzione di lesione dell'utero, altro
66.40↔	Salpingectomia, NAS	68.30↔	Isterectomia subtotale, NAS
66.41.11↔	Salpingectomia totale, chirurgica a cielo aperto	68.31↔	Isterectomia subtotale, per via laparoscopica
66.41.21↔	Salpingectomia totale, per via laparoscopica	68.32↔	Isterectomia subtotale, chirurgica a cielo aperto
66.41.31↔	Salpingectomia totale, per via vaginale	68.39↔	Isterectomia subtotale, altro
66.41.41↔	Salpingectomia totale, per via vaginale con assistenza laparoscopica	68.40↔	Isterectomia totale, NAS
66.42.11↔	Salpingectomia parziale, chirurgica a cielo aperto	68.41↔	Isterectomia totale, per via laparoscopica
66.42.21↔	Salpingectomia parziale, per via laparoscopica	68.42↔	Isterectomia totale, chirurgica a cielo aperto
66.42.31↔	Salpingectomia parziale, per via vaginale	68.43↔	Isterectomia totale, per via vaginale
66.42.41↔	Salpingectomia parziale, per via vaginale con assistenza laparoscopica	68.44↔	Isterectomia totale, per via vaginale con assistenza laparoscopica [LAVH]
66.49↔	Salpingectomia, altro	68.49↔	Isterectomia totale, altro
66.a0↔	Distruzione e occlusione delle tube di Falloppio, NAS		
66.a1↔	Distruzione e occlusione delle tube di Falloppio, chirurgica a cielo aperto		
66.a2↔	Distruzione e occlusione delle tube di Falloppio, per via laparoscopica		
66.a3↔	Distruzione e occlusione delle tube di Falloppio, per via vaginale		

68.60↔	Isterectomia radicale, NAS	70.72.20↔	Riparazione di fistola colon-vaginale, per via vaginale
68.61↔	Isterectomia radicale laparoscopica	70.72.30↔	Riparazione di fistola colon-vaginale, per via laparoscopica
68.62↔	Isterectomia radicale, chirurgica a cielo aperto	70.72.99↔	Riparazione di fistola colon-vaginale, altro
68.63↔	Isterectomia radicale, per via vaginale	70.73.00↔	Riparazione di fistola retto-vaginale, NAS
68.64↔	Isterectomia radicale, per via vaginale con assistenza laparoscopica [LARVH]	70.73.10↔	Riparazione chirurgica di fistola retto-vaginale, a cielo aperto (addominale)
68.6a↔	Isterectomia radicale, altro	70.73.20↔	Riparazione di fistola retto-vaginale, per via vaginale
69.02↔	Dilatazione e raschiamento a seguito di parto o aborto	70.73.30↔	Riparazione di fistola retto-vaginale, per via laparoscopica
69.09↔	Altra dilatazione o raschiamento dell'utero	70.73.99↔	Riparazione di fistola retto-vaginale, altro
69.23↔	Riparazione vaginale di inversione cronica dell'utero	70.74↔	Riparazione di altra fistola vagino-enterica
69.29↔	Altra riparazione dell'utero e delle strutture di sostegno	70.75↔	Riparazione di altra fistola della vagina
69.3↔	Denervazione uterina paracervicale	70.8↔	Obliterazione del fornice vaginale
69.41↔	Sutura di lacerazione dell'utero	70.91↔	Altri interventi sulla vagina
69.42↔	Chiusura di fistola dell'utero	70.92.00↔	Altri interventi sul cul-de-sac, NAS
69.49.00↔	Altra riparazione dell'utero e metroplastica, NAS	70.92.10↔	Entero-elitroceleplastica
69.49.10↔	Altra riparazione chirurgica dell'utero e metroplastica, a cielo aperto (addominale)	70.92.99↔	Altri interventi sul cul-de-sac, altro
69.49.20↔	Altra riparazione dell'utero e metroplastica, per via vaginale	70.93↔	Altri interventi sul cul-de-sac con innesto o protesi
69.49.21↔	Altra riparazione dell'utero e metroplastica, per via vaginale, con assistenza laparoscopica	71.09↔	Altra incisione della vulva e del perineo
69.49.30↔	Altra riparazione dell'utero e metroplastica, per via laparoscopica	71.24↔	Asportazione o altra distruzione di cisti della ghiandola del Bartolino
69.49.99↔	Altra riparazione dell'utero e metroplastica, altro	71.29↔	Altri interventi sulla ghiandola del Bartolino
69.52↔	Raschiamento dell'utero mediante aspirazione a seguito di parto o aborto	71.72↔	Riparazione di fistola della vulva o del perineo
69.59↔	Altra raschiamento dell'utero mediante aspirazione	72.8↔	Altro parto strumentale specificato
69.6↔	Procedura chirurgica per provocare o regolare il flusso mestruale	72.9↔	Parto strumentale non specificato
69.91↔	Inserzione di dispositivo terapeutico interno all'utero	73.94↔	Pubiotomia per facilitare il parto
69.93↔	Inserzione di laminaria	75.50↔	Riparazione di lacerazione ostetrica recente dell'utero, NAS
69.98↔	Altri interventi sulle strutture di supporto dell'utero	75.51↔	Riparazione di lacerazione ostetrica recente della cervice
69.99↔	Altri interventi sulla cervice e sull'utero	75.52↔	Riparazione di lacerazione ostetrica recente del corpo dell'utero
70.11↔	Imenotomia	75.61↔	Riparazione di lacerazione ostetrica recente della vescica e dell'uretra
70.12↔	Culdostomia	75.93↔	Riduzione chirurgica di inversione uterina
70.13↔	Lisi di aderenze intraluminali della vagina	75.c2↔	Inserzione di shunt nel feto eco-guidata
70.22↔	Culdoscopia	75.c3↔	Distruzione di tessuto fetale eco-guidata
70.31↔	Imenectomia	75.c4↔	Embolizzazione per terapia fetale eco-guidata
70.33.00↔	Asportazione o distruzione locale di lesione o tessuto della vagina, NAS	75.c8.00↔	Interventi sul cuore fetale guidati da ecografia, NAS
70.33.10↔	Distruzione locale di lesione o tessuto della vagina, NAS	75.c8.11↔	Valvuloplastica con palloncino delle valvole cardiache, eco-guidata
70.33.11↔	Distruzione locale di lesione o tessuto della vagina, cauterizzazione	75.c8.99↔	Interventi sul cuore fetale eco-guidati, altro
70.33.12↔	Distruzione locale di lesione o tessuto della vagina, elettrocoagulazione	75.c9↔	Terapie fetali invasive eco-guidate, altro
70.33.13↔	Distruzione locale di lesione o tessuto della vagina, laser-fotocoagulazione	75.d0↔	Terapie fetali invasive in fetoscopia, NAS
70.33.14↔	Distruzione locale di lesione o tessuto della vagina, criocoagulazione	75.d1↔	Distruzione e asportazione fetoscopica di tessuto fetale
70.33.99↔	Asportazione o distruzione locale di lesione o tessuto della vagina, altro	75.d2↔	Inserzione e rimozione fetoscopica di palloncino tracheale
70.72.00↔	Riparazione di fistola colon-vaginale, NAS	75.d9↔	Terapie fetali invasive in fetoscopia, altro
70.72.10↔	Riparazione chirurgica di fistola colon-vaginale, a cielo aperto (addominale)	75.e0↔	Interventi fetali chirurgici a cielo aperto, NAS
		75.e1↔	Intervento chirurgico a utero aperto di asportazione di tessuto dal feto
		75.e2↔	Intervento chirurgico a utero aperto di riparazione plastica del feto
		75.e9↔	Interventi fetali chirurgici a cielo aperto, altro

**Procedura O02-4**

55.4↔	Nefrectomia parziale	68.49↔	Isterectomia totale, altro
55.51.00↔	Nefroureterectomia NAC	68.60↔	Isterectomia radicale, NAS
55.51.01↔	Nefroureterectomia, eccetto che per trapianto	68.61↔	Isterectomia radicale laparoscopica
55.51.99↔	Nefroureterectomia, altro	68.62↔	Isterectomia radicale, chirurgica a cielo aperto
55.54↔	Nefrectomia bilaterale	68.63↔	Isterectomia radicale, per via vaginale
68.30↔	Isterectomia subtotala, NAS	68.64↔	Isterectomia radicale, per via vaginale con assistenza laparoscopica [LARVH]
68.31↔	Isterectomia subtotala, per via laparoscopica	68.6a↔	Isterectomia radicale, altro
68.32↔	Isterectomia subtotala, chirurgica a cielo aperto	75.c1.11‡↔	Trasfusione nel cordone ombelicale eco-guidata
68.39↔	Isterectomia subtotala, altro	75.c1.12‡↔	Trasfusione fetale intraperitoneale eco-guidata
68.40↔	Isterectomia totale, NAS	75.c2↔	Inserzione di shunt nel feto eco-guidata
68.41↔	Isterectomia totale, per via laparoscopica	75.c3↔	Distruzione di tessuto fetale eco-guidata
68.42↔	Isterectomia totale, chirurgica a cielo aperto	75.c4↔	Embolizzazione per terapia fetale eco-guidata
68.43↔	Isterectomia totale, per via vaginale	75.c8.00↔	Interventi sul cuore fetale guidati da ecografia, NAS
68.44↔	Isterectomia totale, per via vaginale con assistenza laparoscopica [LAVH]		

75.c8.11↔	Valvuloplastica con palloncino delle valvole cardiache, eco-guidata	99.b7.17‡↔	Terapia intensiva complessa, da 1105 a 1380 punti risorse
75.c8.99↔	Interventi sul cuore fetale eco-guidati, altro	99.b7.18‡↔	Terapia intensiva complessa, da 1381 a 1656 punti risorse
75.c9↔	Terapie fetali invasive eco-guidate, altro	99.b7.1a‡↔	Terapia intensiva complessa, da 1657 a 1932 punti risorse
75.d0↔	Terapie fetali invasive in fetoscopia, NAS	99.b7.1b‡↔	Terapia intensiva complessa, da 1933 a 2208 punti risorse
75.d1↔	Distruzione e asportazione fetoscopica di tessuto fetale	99.b7.1c‡↔	Terapia intensiva complessa, da 2209 a 2484 punti risorse
75.d2↔	Inserzione e rimozione fetoscopica di palloncino tracheale	99.b7.1d‡↔	Terapia intensiva complessa, da 2485 a 2760 punti risorse
75.d9↔	Terapie fetali invasive in fetoscopia, altro	99.b7.1e‡↔	Terapia intensiva complessa, da 2761 a 3220 punti risorse
75.e0↔	Interventi fetali chirurgici a cielo aperto, NAS	99.b7.1f‡↔	Terapia intensiva complessa, da 3221 a 3680 punti risorse
75.e1↔	Intervento chirurgico a utero aperto di asportazione di tessuto dal feto	99.b7.1g‡↔	Terapia intensiva complessa, da 3681 a 4600 punti risorse
75.e2↔	Intervento chirurgico a utero aperto di riparazione plastica del feto	99.b7.1h‡↔	Terapia intensiva complessa, da 4601 a 5520 punti risorse
75.e9↔	Interventi fetali chirurgici a cielo aperto, altro	99.b7.1i‡↔	Terapia intensiva complessa, da 5521 a 7360 punti risorse
99.b7.12‡↔	Terapia intensiva complessa, da 120 a 184 punti risorse	99.b7.1j‡↔	Terapia intensiva complessa, da 7361 a 9200 punti risorse
99.b7.13‡↔	Terapia intensiva complessa, da 185 a 360 punti risorse	99.b7.1k‡↔	Terapia intensiva complessa, da 9201 a 11040 punti risorse
99.b7.14‡↔	Terapia intensiva complessa, da 361 a 552 punti risorse	99.b7.1l‡↔	Terapia intensiva complessa, da 11041 a 13800 punti risorse
99.b7.15‡↔	Terapia intensiva complessa, da 553 a 828 punti risorse	99.b7.1m‡↔	Terapia intensiva complessa, da 13801 a 16560 punti risorse
99.b7.16‡↔	Terapia intensiva complessa, da 829 a 1104 punti risorse		
		99.b7.1n‡↔	Terapia intensiva complessa, da 16561 a 19320 punti risorse
		99.b7.1o‡↔	Terapia intensiva complessa, 19321 punti risorse o più

**ADRG 003****Gravidanza ectopica**

Almeno una Procedura nella tabella O03-1

**DRG 003Z****Gravidanza ectopica****Procedura O03-1**

65.40↔	Salpingo-ovariectomia, NAS	66.41.11↔	Salpingectomia totale, chirurgica a cielo aperto
65.41↔	Salpingo-ovariectomia per via laparoscopica	66.41.21↔	Salpingectomia totale, per via laparoscopica
65.42↔	Salpingo-ovariectomia, chirurgica a cielo aperto	66.41.31↔	Salpingectomia totale, per via vaginale
65.43↔	Salpingo-ovariectomia, per via vaginale	66.41.41↔	Salpingectomia totale, per via vaginale con assistenza laparoscopica
65.44↔	Salpingo-ovariectomia, per via vaginale con assistenza laparoscopica	66.42.11↔	Salpingectomia parziale, chirurgica a cielo aperto
65.49↔	Salpingo-ovariectomia, altra	66.42.21↔	Salpingectomia parziale, per via laparoscopica
66.00↔	Salpingotomia, NAS	66.42.31↔	Salpingectomia parziale, per via vaginale
66.03↔	Salpingotomia, chirurgica a cielo aperto	66.42.41↔	Salpingectomia parziale, per via vaginale con assistenza laparoscopica
66.04↔	Salpingotomia, per via laparoscopica	66.49↔	Salpingectomia, altro
66.05↔	Salpingotomia, per via vaginale	66.72↔	Salpingo-ovariostomia
66.06↔	Salpingotomia, per via vaginale con assistenza laparoscopica	74.3↔	Rimozione di gravidanza ectopica extratubarica
66.09↔	Salpingotomia, altro		
66.40↔	Salpingectomia, NAS		

**ADRG 004****Ricovero dopo parto o aborto con procedura OR**

(Diagnosi principale nella tabella O04-1 o Diagnosi secondaria nella tabella O04-2 e Diagnosi principale nella tabella O04-3) e Procedura operatoria

**DRG 004Z****Ricovero dopo parto o aborto con procedura OR****Diagnosi O04-1**

A34	Tetano durante la gravidanza, il parto ed il puerperio	O08.3	Shock successivo ad aborto o a gravidanza ectopica o molare
F53.0	Disturbi mentali e comportamentali lievi associati con il puerperio non classificati altrove	O08.4	Insufficienza renale successiva ad aborto o a gravidanza ectopica o molare
F53.1	Disturbi mentali e comportamentali gravi associati con il puerperio non classificati altrove	O08.5	Disturbi metabolici successivi ad aborto o a gravidanza ectopica o molare
F53.8	Altri disturbi mentali e comportamentali associati al puerperio non classificati altrove	O08.6	Danno a organi e a tessuti della pelvi successivi ad aborto o a gravidanza ectopica o molare
F53.9	Disturbo mentale puerperale non specificato	O08.7	Altre complicanze venose successive ad aborto o a gravidanza ectopica o molare
O08.0	Infezione dell'apparato genitale e di organi pelvici dopo aborto o gravidanza ectopica o molare	O08.8	Altre complicanze successive ad aborto o a gravidanza ectopica o molare
O08.1	Emorragia, tardiva o eccessiva, successiva ad aborto od a gravidanza ectopica o molare	O08.9	Complicanze non specificate successive ad aborto o a gravidanza ectopica o molare
O08.2	Embolia successiva ad aborto o a gravidanza ectopica o molare		



O15.2	Eclampsia nel puerperio	O90.3	Cardiomiopatia nel puerperio
O43.20	Placenta accreta	O90.4	Insufficienza renale acuta postparto
O43.21	Placenta increta o percreta	O90.5	Tiroidite postparto
O62.4	Contrazioni uterine ipertoniche, scoordinate e persistenti	O90.8	Altre complicanze del puerperio non classificate altrove
O68.9	Travaglio e parto complicati da sofferenza fetale non specificata	O90.9	Complicanza del puerperio non specificata
O71.2	Inversione postparto dell'utero	O91.00	Infezione del capezzolo associata alla gravidanza: senza menzione di difficoltà di attaccamento
O72.2	Emorragia postparto, tardiva e secondaria	O91.01	Infezione del capezzolo associata alla gravidanza: con menzione di difficoltà di attaccamento
O72.3	Difetti di coagulazione postpartum	O91.10	Ascesso della mammella associato al parto: senza menzione di difficoltà di attaccamento
O73.0	Ritenzione della placenta senza emorragia	O91.11	Ascesso della mammella associato al parto: con menzione di difficoltà di attaccamento
O73.1	Ritenzione di residui di placenta e di membrane senza emorragia	O91.20	Mastite non purulenta associata alla gravidanza: senza menzione di difficoltà di attaccamento
O75.4	Altre complicanze di interventi chirurgici e interventi diagnostici e terapeutici ostetrici	O91.21	Mastite non purulenta associata alla gravidanza: con menzione di difficoltà di attaccamento
O75.8	Altre complicanze specificate del travaglio e del parto	O92.00	Retrazione del capezzolo associata alla gravidanza: senza menzione di difficoltà di attaccamento
O85	Sepsi puerperale	O92.01	Retrazione del capezzolo associata alla gravidanza: con menzione di difficoltà di attaccamento
O86.0	Infezione di ferita chirurgica ostetrica	O92.10	Capezzolo fissurato associato alla gravidanza: senza menzione di difficoltà di attaccamento
O86.1	Altra infezione di organo genitale dopo il parto	O92.11	Capezzolo fissurato associato alla gravidanza: con menzione di difficoltà di attaccamento
O86.2	Infezione dell'apparato urinario successiva al parto	O92.20	Altri e non specificati disturbi della mammella associati alla gravidanza: senza menzione di difficoltà di attaccamento
O86.3	Altre infezioni dell'apparato genitourinario successive al parto	O92.21	Altri e non specificati disturbi della mammella associati alla gravidanza: con menzione di difficoltà di attaccamento
O86.4	Febbre di causa non nota, successiva al parto	O92.30	Agalattia: senza menzione di difficoltà di attaccamento
O86.8	Altre infezioni puerperali specificate	O92.31	Agalattia: con menzione di difficoltà di attaccamento
O87.0	Tromboflebite superficiale durante il puerperio	O92.40	Ipogalattia: senza menzione di difficoltà di attaccamento
O87.1	Trombosi venosa profonda, postparto	O92.41	Ipogalattia: con menzione di difficoltà di attaccamento
O87.2	Emorroidi nel puerperio	O92.50	Soppressione della lattazione: senza menzione di difficoltà di attaccamento
O87.3	Trombosi venosa cerebrale durante il puerperio	O92.51	Soppressione della lattazione: con menzione di difficoltà di attaccamento
O87.8	Altre complicanze venose durante il puerperio	O92.60	Galattorrea: senza menzione di difficoltà di attaccamento
O87.9	Complicanza venosa durante il puerperio, non specificata	O92.61	Galattorrea: con menzione di difficoltà di attaccamento
O88.0	Embolia gassosa gestazionale	O92.70	Altri e non specificati disturbi della lattazione: senza menzione di difficoltà di attaccamento
O88.1	Embolia amniotica	O92.71	Altri e non specificati disturbi della lattazione: con menzione di difficoltà di attaccamento
O88.3	Embolia gestazionale settica e piemica	Z39.0	Assistenza e visita immediatamente dopo il parto
O88.8	Altra embolia gestazionale	Z39.1	Assistenza e visita di madre che allatta
O89.0	Complicanze polmonari dell'anestesia durante il puerperio	Z39.2	Visita di controllo di routine del postparto
O89.1	Complicanze cardiache dell'anestesia durante il puerperio		
O89.2	Complicanze a carico del sistema nervoso centrale dell'anestesia durante il puerperio		
O89.3	Reazione tossica all'anestesia locale durante il puerperio		
O89.4	Cefalea indotta da anestesia spinale od epidurale durante il puerperio		
O89.5	Altre complicanze dell'anestesia spinale od epidurale durante il puerperio		
O89.6	Tentativo fallito o difficoltà di intubazione durante il puerperio		
O89.8	Altre complicanze dell'anestesia durante il puerperio		
O89.9	Complicanza non specificata dell'anestesia durante il puerperio		
O90.0	Deiscenza di ferita di taglio cesareo		
O90.1	Deiscenza di ferita perineale ostetrica		
O90.2	Ematoma di ferita ostetrica		

**Diagnosi secondaria O04-2**

Z39.0	Assistenza e visita immediatamente dopo il parto	Z39.2	Visita di controllo di routine del postparto
Z39.1	Assistenza e visita di madre che allatta		

**Diagnosi O04-3**

O10.0	Iperensione essenziale preesistente complicante la gravidanza, il parto e il puerperio	O14.0	Pre-eclampsia da lieve a moderata
O10.1	Cardiopatía ipertensiva preesistente complicante la gravidanza, il parto e il puerperio	O14.1	Pre-eclampsia grave
O10.2	Malattia ipertensiva renale preesistente complicante la gravidanza, il parto e il puerperio	O14.2	Sindrome di HELLP
O10.3	Malattia cardio-renale ipertensiva preesistente complicante la gravidanza, il parto e il puerperio	O14.9	Pre-eclampsia non specificata
O10.4	Iperensione secondaria preesistente complicante la gravidanza, il parto e il puerperio	O15.0	Eclampsia in gravidanza
O10.9	Iperensione preesistente non specificata complicante la gravidanza, il parto e il puerperio	O15.9	Eclampsia, il cui periodo di insorgenza non è specificato
O11	Disturbo ipertensivo cronico con pre-eclampsia sovrapposta	O16	Iperensione materna non specificata
O12.0	Edema gravidico	O21.0	Iperemesi gravidica lieve
O12.1	Proteinuria gravidica	O21.1	Iperemesi gravidica con disturbi metabolici
O12.2	Edema gravidico con proteinuria	O21.2	Iperemesi gravidica tardiva
O13	Iperensione gestazionale [iperensione indotta da gravidanza]	O21.8	Altra iperemesi complicante la gravidanza
		O21.9	Vomito durante la gravidanza, non specificato
		O22.0	Varici degli arti inferiori in gravidanza
		O22.1	Varici di organi genitali in gravidanza
		O22.2	Tromboflebite superficiale in gravidanza
		O22.3	Trombosi venosa profonda in gravidanza

O22.4	Emorroidi in gravidanza	O32.6	Assistenza alla madre per presentazione fetale anomala complessa
O22.5	Trombosi venosa cerebrale in gravidanza	O32.8	Assistenza alla madre per altra presentazione anomala del feto
O22.8	Altre complicanze venose in gravidanza	O32.9	Assistenza alla madre per presentazione anomala del feto non specificata
O22.9	Complicanze venose in gravidanza, non specificate	O33.0	Assistenza prestata alla madre per sproporzione causata da deformità ossee della pelvi materna
O23.0	Infezioni renali in gravidanza	O33.1	Assistenza prestata alla madre per sproporzione causata da pelvi generalmente stretta
O23.1	Infezioni vescicali in gravidanza	O33.2	Assistenza prestata alla madre per sproporzione causata da entrata del bacino stretta
O23.2	Infezioni dell'uretra in gravidanza	O33.3	Assistenza prestata alla madre per sproporzione causata da restringimento del bacino inferiore
O23.3	Infezioni di altre parti dell'apparato urinario in gravidanza	O33.4	Assistenza prestata alla madre per sproporzione di origine mista, materna e fetale
O23.4	Infezione non specificata dell'apparato urinario in gravidanza	O33.5	Assistenza prestata alla madre per sproporzione causata da feto macrosomico
O23.5	Infezioni dell'apparato genitale in gravidanza	O33.6	Assistenza prestata alla madre per sproporzione causata da idrocefalia fetale
O23.9	Altra e non specificata infezione dell'apparato genitourinario in gravidanza	O33.7	Distocia materno-fetale legata ad altre deformità del feto
O24.0	Diabete mellito in gravidanza: Diabete mellito preesistente, tipo 1	O33.8	Assistenza prestata alla madre per sproporzione di altra origine
O24.1	Diabete mellito in gravidanza: Diabete mellito preesistente, tipo 2	O33.9	Assistenza prestata alla madre per sproporzione non specificata
O24.2	Diabete mellito in gravidanza: Diabete mellito preesistente, correlato a de- o malnutrizione	O34.0	Assistenza prestata alla madre per malformazione congenita dell'utero
O24.3	Diabete mellito in gravidanza: Diabete mellito preesistente non specificato	O34.1	Assistenza prestata alla madre per tumore del corpo uterino
O24.4	Diabete mellito insorto in gravidanza	O34.2	Assistenza prestata alla madre per cicatrice uterina da pregresso intervento chirurgico
O24.9	Diabete mellito in gravidanza, non specificato	O34.30	Assistenza prestata alla madre per lunghezza della cervice inferiore a 10 mm o dilatazione ad imbuto(funneling)
O25	De- e malnutrizione in gravidanza	O34.31	Assistenza prestata alla madre per prolasso del sacco amniotico
O26.0	Aumento ponderale eccessivo in gravidanza	O34.38	Assistenza prestata alla madre per altra incompetenza cervicale uterina
O26.1	Aumento ponderale insufficiente in gravidanza	O34.39	Assistenza prestata alla madre per incompetenza cervicale uterina, non specificata
O26.2	Assistenza in gravidanza per aborto abituale	O34.4	Assistenza prestata alla madre per altre anomalie della cervice
O26.3	Gravidanza in presenza di dispositivo contraccettivo intrauterino	O34.5	Assistenza prestata alla madre per altre anomalie di utero gravidico
O26.4	Herpes gravidico	O34.6	Assistenza prestata alla madre per anomalie della vagina
O26.5	Sindrome ipotensiva materna	O34.7	Assistenza prestata alla madre per anomalia della vulva e del perineo
O26.6	Condizioni morbose del fegato durante la gravidanza, il parto e il puerperio	O34.8	Assistenza prestata alla madre per altre anomalie di organi pelvici
O26.7	Sublussazione della sinfisi (pubica) in gravidanza, parto e puerperio	O34.9	Assistenza prestata alla madre per anomalie non specificate di organi pelvici
O26.81	Malattia renale, correlata alla gravidanza	O35.0	Assistenza prestata alla madre per (sospetto di) malformazione del sistema nervoso centrale fetale
O26.82	Sindrome del tunnel carpale durante la gravidanza	O35.1	Assistenza prestata alla madre per (sospetta) anomalia cromosomica fetale
O26.83	Nevrite periferica durante la gravidanza	O35.2	Assistenza prestata alla madre per (sospetta) malattia ereditaria fetale
O26.88	Altre condizioni morbose, specificate, correlate alla gravidanza	O35.3	Assistenza prestata alla madre per (sospetta) lesione fetale da malattia virale della madre
O26.9	Condizione morbosa non specificata correlata a gravidanza	O35.4	Assistenza prestata alla madre per (sospetta) lesione fetale da alcolismo materno
O29.0	Complicanze polmonari dell' anestesia in gravidanza	O35.5	Assistenza prestata alla madre per (sospetta) lesione fetale da farmaci
O29.1	Complicanze cardiache dell'anestesia in gravidanza	O35.6	Assistenza prestata alla madre per (sospetta) lesione fetale da radiazioni
O29.2	Complicanze a carico del sistema nervoso centrale dell' anestesia in gravidanza	O35.7	Assistenza prestata alla madre per (sospetta) lesione fetale da altre procedure mediche
O29.3	Reazione tossica ad anestesia locale in gravidanza	O35.8	Assistenza prestata alla madre per (sospetta) altra anomalia o lesione fetale
O29.4	Cefalea indotta da anestesia spinale o epidurale in gravidanza	O35.9	Assistenza prestata alla madre per (sospette) anomalie o lesioni fetali non specificate
O29.5	Altre complicanze dell' anestesia spinale o epidurale in gravidanza	O36.0	Assistenza prestata alla madre per isoimmunizzazione Rh
O29.6	Tentativo fallito o difficoltà di intubazione in gravidanza	O36.1	Assistenza prestata alla madre per altra isoimmunizzazione
O29.8	Altre complicanze dell' anestesia in gravidanza	O36.2	Assistenza prestata alla madre per idrope fetale
O29.9	Complicanze non specificate dell' anestesia in gravidanza	O36.3	Assistenza prestata alla madre per segni di ipossia fetale
O30.0	Gravidanza gemellare	O36.4	Assistenza prestata alla madre per Decesso intrauterino del feto
O30.1	Gravidanza tripla	O36.5	Assistenza prestata alla madre per ritardo di crescita fetale
O30.2	Gravidanza quadrupla	O36.6	Assistenza prestata alla madre per eccessiva crescita fetale
O30.8	Altra gravidanza multipla		
O30.9	Gravidanza multipla non specificata		
O31.0	Feto papiraceo		
O31.1	Continuazione della gravidanza dopo aborto di uno o più feti		
O31.2	Continuazione della gravidanza dopo Decesso intrauterino di uno o più feti		
O31.8	Altre complicanze specifiche di gravidanza multipla		
O32.0	Assistenza prestata alla madre per posizione fetale instabile		
O32.1	Assistenza prestata alla madre per presentazione podalica del feto		
O32.2	Assistenza prestata alla madre per posizione fetale trasversa o obliqua		
O32.3	Assistenza prestata alla madre per presentazione fetale di faccia, di fronte, di mento		
O32.4	Assistenza prestata alla madre per testa fetale alta in gestazione a termine		
O32.5	Assistenza prestata alla madre per presentazione anomala di uno o più feti in gravidanza multipla		

O36.7	Assistenza prestata alla madre per feto vitale in gravidanza addominale	O46.9	Emorragia prepartale non specificata
O36.8	Assistenza prestata alla madre per altri problemi fetali specificati	O48	Gravidanza prolungata
O36.9	Assistenza prestata alla madre per problema fetale non specificato	O61.0	Tentativo fallito di provocazione medica del travaglio
O40	Polidramnio(s)	O62.0	Inerzia uterina primitiva
O41.0	Oligoidramnio(s)	O71.0	Rottura dell'utero prima dell'inizio del travaglio
O41.1	Infezione della cavità amniotica e delle membrane	O98.0	Tubercolosi complicante la gravidanza, il parto e il puerperio
O41.8	Altri disturbi specificati del liquido amniotico e delle membrane	O98.1	Sifilide complicante la gravidanza, il parto e il puerperio
O41.9	Disturbi non specificati del liquido amniotico e delle membrane	O98.2	Gonorrea complicante la gravidanza, il parto e il puerperio
O42.0	Rottura prematura delle membrane, con inizio del travaglio entro 24 ore	O98.3	Altre infezioni, trasmesse principalmente per via sessuale, complicanti la gravidanza, il parto ed il puerperio
O42.11	Rottura prematura delle membrane, con inizio del travaglio dopo 1 a 7 giorni	O98.4	Epatite virale complicante la gravidanza, il parto ed il puerperio
O42.12	Rottura prematura delle membrane, con inizio del travaglio dopo più di 7 giorni	O98.5	Altre infezioni virali complicanti la gravidanza, il parto ed il puerperio
O42.20	Rottura prematura delle membrane, con travaglio inibito da terapia, inizio del travaglio entro 24 ore	O98.6	Malattie da protozoi complicanti la gravidanza, il parto ed il puerperio
O42.21	Rottura prematura delle membrane, con travaglio inibito da terapia, inizio del travaglio dopo che sono trascorsi da 1 a 7 giorni	O98.7	Malattia HIV complicante la gravidanza, il parto e il puerperio
O42.22	Rottura prematura delle membrane, con travaglio inibito da terapia, inizio del travaglio dopo più di 7 giorni	O98.8	Altre malattie infettive e parassitarie materne complicanti la gravidanza il parto ed il puerperio
O42.29	Rottura prematura delle membrane, con travaglio inibito da terapia, senza menzione dell'inizio del travaglio	O98.9	Malattie infettive o parassitarie materne, non specificate, complicanti la gravidanza, il parto ed il puerperio
O42.9	Rottura prematura delle membrane non specificata	O99.0	Anemia complicante la gravidanza, il parto ed il puerperio
O43.0	Sindromi da trasfusione placentare	O99.1	Altre malattie del sangue, degli organi emopoietici ed alcuni disturbi del sistema immunitario complicanti la gravidanza, il parto ed il puerperio
O43.1	Malformazione della placenta	O99.2	Malattie endocrine, nutrizionali e metaboliche, complicanti la gravidanza, il parto ed il puerperio
O43.8	Altri disturbi placentari	O99.3	Disturbi psichici e malattie del sistema nervoso centrale, complicanti la gravidanza, il parto ed il puerperio
O43.9	Disturbo placentare non specificato	O99.4	Malattie dell'apparato circolatorio complicanti la gravidanza, il parto ed il puerperio
O44.00	Placenta marginale senza (attuale) emorragia	O99.5	Malattie dell'apparato respiratorio complicanti la gravidanza, il parto ed il puerperio
O44.01	Placenta previa senza (attuale) emorragia	O99.6	Malattie dell'apparato digerente complicanti la gravidanza, il parto ed il puerperio
O44.10	Placenta marginale con emorragia	O99.7	Malattie della cute e del tessuto sottocutaneo complicanti la gravidanza, il parto e il puerperio
O44.11	Placenta previa con emorragia	O99.8	Altre malattie e condizioni morbose specificate complicanti la gravidanza, il parto e il puerperio
O45.0	Distacco prematuro di placenta causa difetto di coagulazione		
O45.8	Altro distacco prematuro di placenta		
O45.9	Distacco prematuro di placenta non specificato		
O46.0	Emorragia prepartale con difetto di coagulazione		
O46.8	Altra emorragia prepartale		

**ADRG O05****Procedure OR specifiche in gravidanza o terapia intrauterina del feto**

Certe procedure OR o almeno una Procedura nella tabella O05-1

**DRG O05A****Procedure OR specifiche durante la gravidanza o terapia intrauterina del feto con procedura complessa o CC estremamente gravi**

Procedure OR- complesse o PCCL > 3

**DRG O05B****Procedure OR specifiche durante la gravidanza o terapia intrauterina del feto****Procedura O05-1**

75.c1.11‡↔	Trasfusione nel cordone ombelicale eco-guidata	75.d0↔	Terapie fetali invasive in fetoscopia, NAS
75.c1.12‡↔	Trasfusione fetale intraperitoneale eco-guidata	75.d1↔	Distruzione e asportazione fetoscopica di tessuto fetale
75.c2↔	Inserzione di shunt nel feto eco-guidata	75.d2↔	Inserzione e rimozione fetoscopica di palloncino tracheale
75.c3↔	Distruzione di tessuto fetale eco-guidata	75.d9↔	Terapie fetali invasive in fetoscopia, altro
75.c4↔	Embolizzazione per terapia fetale eco-guidata	75.e0↔	Interventi fetali chirurgici a cielo aperto, NAS
75.c8.00↔	Interventi sul cuore fetale guidati da ecografia, NAS	75.e1↔	Intervento chirurgico a utero aperto di asportazione di tessuto dal feto
75.c8.11↔	Valvuloplastica con palloncino delle valvole cardiache, eco-guidata	75.e2↔	Intervento chirurgico a utero aperto di riparazione plastica del feto
75.c8.99↔	Interventi sul cuore fetale eco-guidati, altro	75.e9↔	Interventi fetali chirurgici a cielo aperto, altro
75.c9↔	Terapie fetali invasive eco-guidate, altro		

**ADRG O40 Aborto**

Diagnosi principale nella tabella O40-1

**DRG O40A Aborto con dilatazione, raschiamento mediante aspirazione o isterotomia**

Almeno una Procedura nella tabella O40-2

**DRG O40B Aborto****Diagnosi principale O40-1**

O00.0	Gravidanza addominale	O05.2	Altro tipo di aborto: Incompleto, complicato da embolia
O00.1	Gravidanza tubarica	O05.3	Altro tipo di aborto: Incompleto, con altra complicazione non specificata
O00.2	Gravidanza ovarica	O05.4	Altro tipo di aborto: Incompleto, senza complicazioni
O00.8	Altra gravidanza ectopica	O05.5	Altro tipo di aborto: completo, complicato da infezione genitale o del bacino
O00.9	Gravidanza ectopica non specificata	O05.6	Altro tipo di aborto: completo, complicato da emorragia tardiva o importante
O01.0	Mola idatiforme classica	O05.7	Altro tipo di aborto: completo, complicato da embolia
O01.1	Mola idatiforme incompleta o parziale	O05.8	Altro tipo di aborto: completo, con altra complicazione non specificata
O01.9	Mola idatiforme non specificata	O05.9	Altro tipo di aborto: completo o non precisato, senza complicazioni
O02.0	Ovulo abortivo ["blighted ovum"] e mola non idatiforme	O06.0	Aborto non specificato: Incompleto, complicato da infezione genitale o del bacino
O02.1	Aborto interno (feto morto trattenuto)	O06.1	Aborto non specificato: Incompleto, complicato da emorragia tardiva o importante
O02.8	Altri prodotti anormali del concepimento, specificati	O06.2	Aborto non specificato: Incompleto, complicato da embolia
O02.9	Prodotto anormale del concepimento non specificato	O06.3	Aborto non specificato: Incompleto, con altra complicazione non specificata
O03.0	Aborto spontaneo: Incompleto, complicato da infezione genitale o del bacino	O06.4	Aborto non specificato: Incompleto, senza complicazioni
O03.1	Aborto spontaneo: Incompleto, complicato da emorragia tardiva o importante	O06.5	Aborto non specificato: completo, complicato da infezione genitale o del bacino
O03.2	Aborto spontaneo: Incompleto, complicato da embolia	O06.6	Aborto non specificato: completo, complicato da emorragia tardiva o importante
O03.3	Aborto spontaneo: Incompleto, con altra complicazione non specificata	O06.7	Aborto non specificato: completo, complicato da embolia
O03.4	Aborto spontaneo: Incompleto, senza complicazioni	O06.8	Aborto non specificato: completo, con altra complicazione non specificata
O03.5	Aborto spontaneo: completo, complicato da infezione genitale o del bacino	O06.9	Aborto non specificato: completo o non precisato, senza complicazioni
O03.6	Aborto spontaneo: completo, complicato da emorragia tardiva o importante	O07.0	Tentativo fallito di aborto terapeutico, complicato da infezione dell'apparato genitale e di organi pelvici
O03.7	Aborto spontaneo: completo, complicato da embolia	O07.1	Tentativo fallito di aborto terapeutico, complicato da emorragia tardiva o eccessiva
O03.8	Aborto spontaneo: completo, con altra complicazione non specificata	O07.2	Tentativo fallito di aborto terapeutico complicato da embolia
O03.9	Aborto spontaneo: completo o non precisato, senza complicazioni	O07.3	Tentativo fallito di aborto terapeutico, con altre e non specificate complicanze
O04.0	Aborto terapeutico (indotto): Incompleto, complicato da infezione genitale o del bacino	O07.4	Tentativo fallito di aborto terapeutico, senza complicanze
O04.1	Aborto terapeutico (indotto): Incompleto, complicato da emorragia tardiva o importante	O07.5	Altro e non specificato tentativo fallito di aborto, complicato da infezione dell'apparato genitale e di organi pelvici
O04.2	Aborto terapeutico (indotto): Incompleto, complicato da embolia	O07.6	Altro e non specificato tentativo fallito di aborto complicato da emorragia tardiva o eccessiva
O04.3	Aborto terapeutico (indotto): Incompleto, con altra complicazione non specificata	O07.7	Altro e non specificato tentativo fallito di aborto, complicato da embolia
O04.4	Aborto terapeutico (indotto): Incompleto, senza complicazioni	O07.8	Altro e non specificato tentativo fallito di aborto, con altre e non specificate complicanze
O04.5	Aborto terapeutico (indotto): completo, complicato da infezione genitale o del bacino	O07.9	Altro e non specificato tentativo fallito di aborto senza complicanze
O04.6	Aborto terapeutico (indotto): completo, complicato da emorragia tardiva o importante		
O04.7	Aborto terapeutico (indotto): completo, complicato da embolia		
O04.8	Aborto terapeutico (indotto): completo, con altra complicazione non specificata		
O04.9	Aborto terapeutico (indotto): completo o non precisato, senza complicazioni		
O05.0	Altro tipo di aborto: Incompleto, complicato da infezione genitale o del bacino		
O05.1	Altro tipo di aborto: Incompleto, complicato da emorragia tardiva o importante		

**Procedura O40-2**

66.a0↔	Distruzione e occlusione delle tube di Falloppio, NAS	66.a2↔	Distruzione e occlusione delle tube di Falloppio, per via laparoscopica
66.a1↔	Distruzione e occlusione delle tube di Falloppio, chirurgica a cielo aperto	66.a3↔	Distruzione e occlusione delle tube di Falloppio, per via vaginale

66.a4↔	Distruzione e occlusione delle tube di Falloppio, per via vaginale con assistenza laparoscopica	69.09↔	Altra dilatazione o raschiamento dell'utero
66.a9↔	Distruzione e occlusione delle tube di Falloppio, altro	69.51↔	Raschiamento dell'utero mediante aspirazione per interruzione di gravidanza
68.0↔	Isterotomia	69.52↔	Raschiamento dell'utero mediante aspirazione a seguito di parto o aborto
68.23↔	Ablazione di endometrio	69.59↔	Altro raschiamento dell'utero mediante aspirazione
69.01↔	Dilatazione e raschiamento per interruzione di gravidanza		
69.02↔	Dilatazione e raschiamento a seguito di parto o aborto		

**ADRG O60****Parto vaginale**

((Diagnosi principale nella tabella O60-1 o Diagnosi secondaria nella tabella O60-2) e solo procedure operatorie da Tabella O60-10 o Diagnosi nella tabella O60-3

**DRG O60A****Parto vaginale con diagnosi complicanti multiple di cui almeno una grave, durata della gravidanza fino a 33 settimane compiute o con procedura complicante o tromboembolia durante il periodo di gestazione**

((almeno due Diagnosi nella tabella O60-4 o almeno due Diagnosi nella tabella O60-5 o Diagnosi nella almeno due delle tabelle O60-6, O60-4, O60-5) e nessuna Diagnosi principale nella Tabella O60-7 o Diagnosi nella tabella O60-3) e (almeno una Diagnosi secondaria nella tabella O60-8 o almeno una Procedura nella tabella O60-11)

**DRG O60B****Parto vaginale con diagnosi complicanti multiple di cui almeno una grave, durata della gravidanza superiore a 33 settimane compiute**

(Almeno due Diagnosi nella tabella O60-4 o almeno due Diagnosi nella tabella O60-5 o Diagnosi nella almeno due delle tabelle O60-6, O60-4, O60-5) e nessuna Diagnosi principale nella Tabella O60-7 o Diagnosi nella tabella O60-3

**DRG O60C****Parto vaginale con diagnosi complicante grave o moderatamente grave**

Almeno una Diagnosi nella tabella O60-9 e nessuna Diagnosi principale nella Tabella O60-7

**DRG O60D****Parto vaginale****Diagnosi principale O60-1**

O15.1	Eclampsia nel travaglio	O66.3	Distocia da altre anomalie del feto
O60.1	Travaglio pretermine spontaneo con parto pretermine	O66.4	Tentativo fallito di parto naturale, non specificato
O60.2	Travaglio pretermine con parto a termine	O66.5	Tentativo fallito di applicazione di ventosa e forcipe non specificato
O60.3	Parto pretermine senza travaglio spontaneo	O66.8	Altra forma di distocia specificata
O61.1	Tentativo fallito di provocazione strumentale del travaglio	O66.9	Distocia non specificata
O62.1	Inerzia uterina secondaria	O67.0	Emorragia intraparto causa difetto di coagulazione
O62.3	Travaglio accelerato	O67.8	Altra emorragia intraparto
O63.0	Prolungamento del primo stadio [periodo dilatativo] del travaglio	O67.9	Emorragia intraparto non specificata
O63.1	Prolungamento del secondo stadio [periodo espulsivo] del travaglio	O68.0	Travaglio e parto complicati da anomalia del ritmo cardiaco fetale
O63.2	Espulsione ritardata del secondo gemello, del terzo gemello ecc.	O68.1	Travaglio e parto complicati da presenza di meconio nel liquido amniotico
O63.9	Travaglio prolungato non specificato	O68.2	Travaglio e parto complicati da anomalia del ritmo cardiaco e da presenza di meconio nel liquido amniotico
O64.0	Distocia da incompleta rotazione della testa fetale	O68.3	Travaglio e parto complicati da sofferenza fetale comprovata da segni biochimici
O64.1	Distocia da presentazione podalica	O68.8	Travaglio e parto complicati da altri segni di sofferenza fetale comprovati con altre investigazioni
O64.2	Distocia da presentazione di faccia	O69.0	Travaglio e parto complicati da prolusso del cordone ombelicale
O64.3	Distocia da presentazione di fronte	O69.1	Travaglio e parto complicati da cordone ombelicale attorno al collo, con compressione
O64.4	Distocia da presentazione trasversa	O69.2	Travaglio e parto complicati da altro attorcigliamento del cordone ombelicale, con compressione
O64.5	Distocia da presentazione complessa	O69.3	Travaglio e parto complicati da cordone ombelicale corto
O64.8	Distocia da altre forme di posizione o presentazioni anomale	O69.4	Travaglio e parto complicati da vasa praevia
O64.9	Distocia da presentazione o posizione anomala non specificata	O69.5	Travaglio e parto complicati da lesioni vascolari del cordone ombelicale
O65.0	Distocia da deformità pelvica	O69.8	Travaglio e parto complicati da altri problemi relativi al cordone ombelicale
O65.1	Distocia da restringimento diffuso del bacino		
O65.2	Distocia da restringimento del bacino superiore		
O65.3	Distocia da restringimento del bacino medio ed inferiore		
O65.4	Distocia da sproporzione fetopelvica non specificata		
O65.5	Distocia da anomalie di organi pelvici della madre		
O65.8	Distocia da altre anomalie pelviche della madre		
O65.9	Distocia da anomalia pelvica della madre, non specificata		
O66.0	Distocia di spalla		
O66.1	Distocia da distocia gemellare		
O66.2	Distocia da feto eccezionalmente grande		

O69.9	Travaglio e parto complicati da problemi non specificati del cordone ombelicale	O74.4	Reazione tossica ad anestesia locale durante il travaglio e il parto
O70.0	Lacerazione perineale di primo grado durante il parto	O74.5	Cefalea indotta da anestesia spinale ed epidurale durante il travaglio e il parto
O70.1	Lacerazione perineale di secondo grado durante il parto	O74.6	Altre complicanze dell' anestesia spinale ed epidurale durante il travaglio e il parto
O70.2	Lacerazione perineale di terzo grado durante il parto	O74.7	Tentativo fallito o difficoltà di intubazione durante il travaglio e il parto
O70.3	Lacerazione perineale durante il parto di quarto grado	O74.8	Altre complicanze dell' anestesia durante il travaglio e il parto
O70.9	Lacerazione perineale non specificata durante il parto	O74.9	Complicanza dell' anestesia durante il travaglio e il parto, non specificata
O71.1	Rottura dell'utero durante il travaglio	O75.0	Sofferenza materna durante il travaglio e il parto
O71.3	Lacerazione della cervice uterina durante il parto	O75.1	Shock durante o dopo il travaglio e il parto
O71.4	Lacerazione vaginale alta durante il parto	O75.2	Febbre durante il travaglio ed il parto, non classificata altrove
O71.5	Altro traumatismo ostetrico di organi pelvici	O75.3	Altra infezione durante il parto
O71.6	Lesioni ostetriche delle articolazioni e dei legamenti pelvici	O75.5	Parto ritardato dopo rottura provocata delle membrane
O71.7	Ematoma pelvico durante il parto	O75.6	Parto ritardato dopo rottura spontanea o non specificata delle membrane
O71.8	Altro traumatismo specificato durante il parto	O75.7	Parto per via vaginale successivo a pregresso taglio cesareo
O71.9	Trauma non specificato durante il parto	O75.9	Complicanza del travaglio e del parto non specificata
O72.0	Emorragia del terzo periodo	O80	Parto singolo spontaneo
O72.1	Altra emorragia immediatamente dopo il parto	O81	Parto singolo con applicazione di forcipe e ventosa ostetrica
O74.0	Polmonite da aspirazione, durante anestesia per il travaglio e il parto		
O74.1	Altre complicanze polmonari dell'anestesia durante il parto e il travaglio		
O74.2	Complicanze cardiache da anestesia durante il travaglio e il parto		
O74.3	Complicanze a carico del sistema nervoso centrale da anestesia durante il travaglio e il parto		

### Diagnosi secondaria O60-2

Z37.0	Parto singolo, nato vivo	Z37.5	Altro parto multiplo, tutti nati vivi
Z37.1	Parto singolo, nato morto	Z37.6	Altro parto multiplo, alcuni nati vivi
Z37.2	Parto gemellare, entrambi nati vivi	Z37.7	Altro parto multiplo, tutti nati morti
Z37.3	Parto gemellare, uno nato vivo, uno nato morto	Z37.9	Esito del parto non specificato
Z37.4	Parto gemellare, entrambi nati morti		

### Diagnosi O60-3

O88.20	Embolia polmonare gestazionale	O88.28	Altra embolia gestazionale da coagulo sanguigno
--------	--------------------------------	--------	---

### Diagnosi O60-4

F00.0	Demenza nella malattia di Alzheimer ad esordio precoce (tipo 2) {G30.0}	F07.0	Disturbo organico di personalità
F00.2	Demenza nella malattia di Alzheimer, varietà atipica o mista {G30.8}	F10.0	Disturbi psichici e comportamentali dovuti all'uso di alcol: intossicazione acuta
F00.9	Demenza nella malattia di Alzheimer non specificata {G30.9}	F10.1	Disturbi psichici e comportamentali dovuti all'uso di alcol: Abuso nocivo
F01.0	Demenza vascolare ad esordio acuto	F10.2	Disturbi psichici e comportamentali dovuti all'uso di alcol: Sindrome da dipendenza
F01.1	Demenza multi-infartuale	F10.3	Disturbi psichici e comportamentali dovuti all'uso di alcol: Sindrome da astinenza
F01.2	Demenza vascolare sub-corticale	F10.4	Disturbi psichici e comportamentali dovuti all'uso di alcol: Sindrome da astinenza con delirio
F01.3	Demenza vascolare mista corticale e subcorticale	F10.5	Disturbi psichici e comportamentali dovuti all'uso di alcol: Disturbo psicotico
F01.8	Altra demenza vascolare	F10.6	Disturbi psichici e comportamentali dovuti all'uso di alcol: Sindrome amnestica
F01.9	Demenza vascolare non specificata	F10.7	Disturbi psichici e comportamentali dovuti all'uso di alcol: Disturbo psicotico residuo o ad esordio tardivo
F02.0	Demenza nella malattia di Pick {G31.0}	F10.8	Disturbi psichici e comportamentali dovuti all'uso di alcol: Altri disturbi psichici e di comportamento
F02.1	Demenza nella malattia di Creutzfeldt-Jacob {A81.0}	F10.9	Disturbi psichici e comportamentali dovuti all'uso di alcol: Disturbi psichici e di comportamento non specificati
F02.2	Demenza nella malattia di Huntington {G10}	F11.0	Disturbi psichici e comportamentali dovuti all'uso di oppioidi: intossicazione acuta
F02.3	Demenza nel morbo di Parkinson {G20.-}	F11.1	Disturbi psichici e comportamentali dovuti all'uso di oppioidi: Abuso nocivo
F02.4	Demenza nell'infezione da virus dell'immunodeficienza umana [H.I.V.] {B22}	F11.2	Disturbi psichici e comportamentali dovuti all'uso di oppioidi: Sindrome da dipendenza
F03	Demenza non specificata	F11.3	Disturbi psichici e comportamentali dovuti all'uso di oppioidi: Sindrome da astinenza
F04	Sindrome amnesica organica, non indotta da alcol o da altre sostanze psicoattive	F11.4	Disturbi psichici e comportamentali dovuti all'uso di oppioidi: Sindrome da astinenza con delirio
F05.0	Delirio descritto come non sovrapposto a demenza		
F05.1	Delirio sovrapposto a demenza		
F05.8	Altro delirio		
F05.9	Delirio non specificato		
F06.0	Allucinosi organica		
F06.1	Disturbo catatonico organico		
F06.2	Disturbo delirante organico [schizofreniforme]		
F06.3	Disturbi dell'umore [affettivi] organici		
F06.4	Disturbo d'ansia organico		
F06.5	Disturbo dissociativo organico		
F06.6	Disturbo organico di labilità emozionale [astenico]		

F11.5	Disturbi psichici e comportamentali dovuti all'uso di oppioidi: Disturbo psicotico	F15.4	Disturbi psichici e comportamentali dovuti all'uso di altri stimolanti, compresa la caffeina: Sintrome da astinenza con delirio
F11.6	Disturbi psichici e comportamentali dovuti all'uso di oppioidi: Sintrome amnestica	F15.5	Disturbi psichici e comportamentali dovuti all'uso di altri stimolanti, compresa la caffeina: Disturbo psicotico
F11.7	Disturbi psichici e comportamentali dovuti all'uso di oppioidi: Disturbo psicotico residuo o ad esordio tardivo	F15.6	Disturbi psichici e comportamentali dovuti all'uso di altri stimolanti, compresa la caffeina: Sintrome amnestica
F11.8	Disturbi psichici e comportamentali dovuti all'uso di oppioidi: Altri disturbi psichici e di comportamento	F15.7	Disturbi psichici e comportamentali dovuti all'uso di altri stimolanti, compresa la caffeina: Disturbo psicotico residuo o ad esordio tardivo
F11.9	Disturbi psichici e comportamentali dovuti all'uso di oppioidi: Disturbi psichici e di comportamento non specificati	F15.8	Disturbi psichici e comportamentali dovuti all'uso di altri stimolanti, compresa la caffeina: Altri disturbi psichici e di comportamento
F12.3	Disturbi psichici e comportamentali dovuti all'uso di cannabinoidi: Sintrome da astinenza	F15.9	Disturbi psichici e comportamentali dovuti all'uso di altri stimolanti, compresa la caffeina: Disturbi psichici e di comportamento non specificati
F12.4	Disturbi psichici e comportamentali dovuti all'uso di cannabinoidi: Sintrome da astinenza con delirio	F16.0	Disturbi psichici e comportamentali dovuti all'uso di allucinogeni: intossicazione acuta
F12.5	Disturbi psichici e comportamentali dovuti all'uso di cannabinoidi: Disturbo psicotico	F16.1	Disturbi psichici e comportamentali dovuti all'uso di allucinogeni: Abuso nocivo
F12.6	Disturbi psichici e comportamentali dovuti all'uso di cannabinoidi: Sintrome amnestica	F16.2	Disturbi psichici e comportamentali dovuti all'uso di allucinogeni: Sintrome da dipendenza
F12.7	Disturbi psichici e comportamentali dovuti all'uso di cannabinoidi: Disturbo psicotico residuo o ad esordio tardivo	F16.3	Disturbi psichici e comportamentali dovuti all'uso di allucinogeni: Sintrome da astinenza
F12.8	Disturbi psichici e comportamentali dovuti all'uso di cannabinoidi: Altri disturbi psichici e di comportamento	F16.4	Disturbi psichici e comportamentali dovuti all'uso di allucinogeni: Sintrome da astinenza con delirio
F12.9	Disturbi psichici e comportamentali dovuti all'uso di cannabinoidi: Disturbi psichici e di comportamento non specificati	F16.5	Disturbi psichici e comportamentali dovuti all'uso di allucinogeni: Disturbo psicotico
F13.0	Disturbi psichici e comportamentali dovuti all'uso di sedativi o ipnotici: intossicazione acuta	F16.6	Disturbi psichici e comportamentali dovuti all'uso di allucinogeni: Sintrome amnestica
F13.1	Disturbi psichici e comportamentali dovuti all'uso di sedativi o ipnotici: Abuso nocivo	F16.7	Disturbi psichici e comportamentali dovuti all'uso di allucinogeni: Disturbo psicotico residuo o ad esordio tardivo
F13.2	Disturbi psichici e comportamentali dovuti all'uso di sedativi o ipnotici: Sintrome da dipendenza	F16.8	Disturbi psichici e comportamentali dovuti all'uso di allucinogeni: Altri disturbi psichici e di comportamento
F13.3	Disturbi psichici e comportamentali dovuti all'uso di sedativi o ipnotici: Sintrome da astinenza	F16.9	Disturbi psichici e comportamentali dovuti all'uso di allucinogeni: Disturbi psichici e di comportamento non specificati
F13.4	Disturbi psichici e comportamentali dovuti all'uso di sedativi o ipnotici: Sintrome da astinenza con delirio	F18.0	Disturbi psichici e comportamentali dovuti all'uso di solventi volatili: intossicazione acuta
F13.5	Disturbi psichici e comportamentali dovuti all'uso di sedativi o ipnotici: Disturbo psicotico	F18.1	Disturbi psichici e comportamentali dovuti all'uso di solventi volatili: Abuso nocivo
F13.6	Disturbi psichici e comportamentali dovuti all'uso di sedativi o ipnotici: Sintrome amnestica	F18.2	Disturbi psichici e comportamentali dovuti all'uso di solventi volatili: Sintrome da dipendenza
F13.7	Disturbi psichici e comportamentali dovuti all'uso di sedativi o ipnotici: Disturbo psicotico residuo o ad esordio tardivo	F18.3	Disturbi psichici e comportamentali dovuti all'uso di solventi volatili: Sintrome da astinenza
F13.8	Disturbi psichici e comportamentali dovuti all'uso di sedativi o ipnotici: Altri disturbi psichici e di comportamento	F18.4	Disturbi psichici e comportamentali dovuti all'uso di solventi volatili: Sintrome da astinenza con delirio
F13.9	Disturbi psichici e comportamentali dovuti all'uso di sedativi o ipnotici: Disturbi psichici e di comportamento non specificati	F18.5	Disturbi psichici e comportamentali dovuti all'uso di solventi volatili: Disturbo psicotico
F14.0	Disturbi psichici e comportamentali dovuti all'uso di cocaina: intossicazione acuta	F18.6	Disturbi psichici e comportamentali dovuti all'uso di solventi volatili: Sintrome amnestica
F14.1	Disturbi psichici e comportamentali dovuti all'uso di cocaina: Abuso nocivo	F18.7	Disturbi psichici e comportamentali dovuti all'uso di solventi volatili: Disturbo psicotico residuo o ad esordio tardivo
F14.2	Disturbi psichici e comportamentali dovuti all'uso di cocaina: Sintrome da dipendenza	F18.8	Disturbi psichici e comportamentali dovuti all'uso di solventi volatili: Altri disturbi psichici e di comportamento
F14.3	Disturbi psichici e comportamentali dovuti all'uso di cocaina: Sintrome da astinenza	F18.9	Disturbi psichici e comportamentali dovuti all'uso di solventi volatili: Disturbi psichici e di comportamento non specificati
F14.4	Disturbi psichici e comportamentali dovuti all'uso di cocaina: Sintrome da astinenza con delirio	F19.0	Disturbi psichici e comportamentali dovuti all'uso di sostanze psicoattive multiple e all'uso di altre sostanze psicoattive: intossicazione acuta
F14.5	Disturbi psichici e comportamentali dovuti all'uso di cocaina: Disturbo psicotico	F19.1	Disturbi psichici e comportamentali dovuti all'uso di sostanze psicoattive multiple e all'uso di altre sostanze psicoattive: Abuso nocivo
F14.6	Disturbi psichici e comportamentali dovuti all'uso di cocaina: Sintrome amnestica	F19.2	Disturbi psichici e comportamentali dovuti all'uso di sostanze psicoattive multiple e all'uso di altre sostanze psicoattive: Sintrome da dipendenza
F14.7	Disturbi psichici e comportamentali dovuti all'uso di cocaina: Disturbo psicotico residuo o ad esordio tardivo	F19.3	Disturbi psichici e comportamentali dovuti all'uso di sostanze psicoattive multiple e all'uso di altre sostanze psicoattive: Sintrome da astinenza
F14.8	Disturbi psichici e comportamentali dovuti all'uso di cocaina: Altri disturbi psichici e di comportamento	F19.4	Disturbi psichici e comportamentali dovuti all'uso di sostanze psicoattive multiple e all'uso di altre sostanze psicoattive: Sintrome da astinenza con delirio
F14.9	Disturbi psichici e comportamentali dovuti all'uso di cocaina: Disturbi psichici e di comportamento non specificati		
F15.0	Disturbi psichici e comportamentali dovuti all'uso di altri stimolanti, compresa la caffeina: intossicazione acuta		
F15.1	Disturbi psichici e comportamentali dovuti all'uso di altri stimolanti, compresa la caffeina: Abuso nocivo		
F15.2	Disturbi psichici e comportamentali dovuti all'uso di altri stimolanti, compresa la caffeina: Sintrome da dipendenza		
F15.3	Disturbi psichici e comportamentali dovuti all'uso di altri stimolanti, compresa la caffeina: Sintrome da astinenza		

F19.5	Disturbi psichici e comportamentali dovuti all'uso di sostanze psicoattive multiple e all'uso di altre sostanze psicoattive: Disturbo psicotico	F84.4	Disturbo iperattivo associato a ritardo mentale e a movimenti stereotipati
F19.6	Disturbi psichici e comportamentali dovuti all'uso di sostanze psicoattive multiple e all'uso di altre sostanze psicoattive: Sindrome amnestica	F84.5	Sindrome di Asperger
F19.7	Disturbi psichici e comportamentali dovuti all'uso di sostanze psicoattive multiple e all'uso di altre sostanze psicoattive: Disturbo psicotico residuo o ad esordio tardivo	F84.8	Disturbi evolutivi globali di altro tipo
F19.8	Disturbi psichici e comportamentali dovuti all'uso di sostanze psicoattive multiple e all'uso di altre sostanze psicoattive: Altri disturbi psichici e di comportamento	F84.9	Disturbo evolutivo globale non specificato
F19.9	Disturbi psichici e comportamentali dovuti all'uso di sostanze psicoattive multiple e all'uso di altre sostanze psicoattive: Disturbi psichici e di comportamento non specificati	O10.2	Malattia ipertensiva renale preesistente complicante la gravidanza, il parto e il puerperio
F20.0	Schizofrenia paranoide	O11	Disturbo ipertensivo cronico con pre-eclampsia sovrapposta
F20.1	Schizofrenia efebrenica	O12.1	Proteinuria gravidica
F20.2	Schizofrenia catatonica	O12.2	Edema gravidico con proteinuria
F20.3	Schizofrenia indifferenziata	O13	Iperensione gestazionale [ipertensione indotta da gravidanza]
F20.5	Schizofrenia residua	O14.0	Pre-eclampsia da lieve a moderata
F20.6	Schizofrenia semplice	O14.1	Pre-eclampsia grave
F20.8	Altra forma di schizofrenia	O14.2	Sindrome di HELLP
F20.9	Schizofrenia non specificata	O14.9	Pre-eclampsia non specificata
F23.0	Disturbo psicotico acuto polimorfo senza sintomi schizofrenici	O15.0	Eclampsia in gravidanza
F23.1	Disturbo psicotico acuto polimorfo con sintomi schizofrenici	O15.1	Eclampsia nel travaglio
F23.2	Disturbo psicotico acuto schizofreniforme	O15.9	Eclampsia, il cui periodo di insorgenza non è specificato
F23.3	Altri disturbi psicotici acuti prevalentemente deliranti	O21.2	Iperemesi gravidica tardiva
F23.8	Altri disturbi psicotici acuti e transitori	O21.8	Altra iperemesi complicante la gravidanza
F23.9	Disturbo psicotico acuto e transitorio non specificato	O21.9	Vomito durante la gravidanza, non specificato
F25.0	Disturbo schizoaffettivo, tipo maniacale	O22.3	Trombosi venosa profonda in gravidanza
F25.1	Disturbo schizoaffettivo, tipo depressivo	O22.5	Trombosi venosa cerebrale in gravidanza
F25.2	Disturbo schizoaffettivo, tipo misto	O22.8	Altre complicanze venose in gravidanza
F25.8	Altri disturbi schizoaffettivi	O24.0	Diabete mellito in gravidanza: Diabete mellito preesistente, tipo 1
F25.9	Disturbo schizoaffettivo non specificato	O24.1	Diabete mellito in gravidanza: Diabete mellito preesistente, tipo 2
F29	Psicosi non organica non specificata	O24.2	Diabete mellito in gravidanza: Diabete mellito preesistente, correlato a de- o malnutrizione
F30.0	Ipomania	O24.3	Diabete mellito in gravidanza: Diabete mellito preesistente non specificato
F30.1	Mania senza sintomi psicotici	O24.4	Diabete mellito insorto in gravidanza
F30.2	Mania con sintomi psicotici	O24.9	Diabete mellito in gravidanza, non specificato
F30.8	Episodi maniacali di altro tipo	O26.6	Condizioni morbose del fegato durante la gravidanza, il parto e il puerperio
F30.9	Episodio maniacale non specificato	O26.7	Sublussazione della sinfisi (pubica) in gravidanza, parto e puerperio
F31.0	Disturbo affettivo bipolare, episodio ipomaniacale in atto	O26.81	Malattia renale, correlata alla gravidanza
F31.1	Disturbo affettivo bipolare, episodio maniacale in atto	O29.0	Complicanze polmonari dell'anestesia in gravidanza
F31.2	Disturbo affettivo bipolare, episodio maniacale con sintomi psicotici in atto	O29.1	Complicanze cardiache dell'anestesia in gravidanza
F31.4	Disturbo affettivo bipolare, episodio depressivo grave senza sintomi psicotici in atto	O29.2	Complicanze a carico del sistema nervoso centrale dell'anestesia in gravidanza
F31.5	Disturbo affettivo bipolare, episodio depressivo grave con sintomi psicotici in atto	O30.0	Gravidanza gemellare
F31.6	Disturbo affettivo bipolare, episodio misto in atto	O30.1	Gravidanza tripla
F31.8	Disturbi affettivi bipolari di altro tipo	O30.2	Gravidanza quadrupla
F31.9	Disturbo affettivo bipolare non specificato	O30.8	Altra gravidanza multipla
F32.2	Episodio depressivo grave senza sintomi psicotici	O30.9	Gravidanza multipla non specificata
F32.3	Episodio depressivo grave con sintomi psicotici	O31.1	Continuazione della gravidanza dopo aborto di uno o più feti
F33.2	Disturbo depressivo ricorrente, episodio grave senza sintomi psicotici in atto	O31.2	Continuazione della gravidanza dopo Decesso intrauterina di uno o più feti
F33.3	Disturbo depressivo ricorrente, episodio grave con sintomi psicotici in atto	O31.8	Altre complicanze specifiche di gravidanza multipla
F33.8	Disturbi depressivi ricorrenti di altro tipo	O32.5	Assistenza prestata alla madre per presentazione anomala di uno o più feti in gravidanza multipla
F33.9	Disturbo depressivo ricorrente non specificato	O34.30	Assistenza prestata alla madre per lunghezza della cervice inferiore a 10 mm o dilatazione ad imbuto(funneling)
F50.0	Anoressia nervosa	O34.31	Assistenza prestata alla madre per prolasso del sacco amniotico
F50.1	Anoressia nervosa atipica	O34.38	Assistenza prestata alla madre per altra incompetenza cervicale uterina
F50.2	Bulimia nervosa	O34.39	Assistenza prestata alla madre per incompetenza cervicale uterina, non specificata
F50.3	Bulimia nervosa atipica	O36.5	Assistenza prestata alla madre per ritardo di crescita fetale
F50.4	Iperalimentazione associata ad altri disturbi psicologici.	O40	Polidrammio(s)
F50.8	Altri disturbi dell'alimentazione	O41.0	Oligoidrammio(s)
F50.9	Disturbo dell'alimentazione non specificato	O42.11	Rottura prematura delle membrane, con inizio del travaglio dopo 1 a 7 giorni
F84.0	Autismo infantile	O42.12	Rottura prematura delle membrane, con inizio del travaglio dopo più di 7 giorni
F84.1	Autismo atipico	O44.00	Placenta marginale senza (attuale) emorragia
F84.2	Sindrome di Rett	O44.01	Placenta previa senza (attuale) emorragia
F84.3	Disturbo disintegrativo dell'infanzia di altro tipo	O44.10	Placenta marginale con emorragia



O44.11	Placenta previa con emorragia	O75.1	Shock durante o dopo il travaglio e il parto
O45.0	Distacco prematuro di placenta causa difetto di coagulazione	O75.6	Parto ritardato dopo rottura spontanea o non specificata delle membrane
O46.0	Emorragia prepartale con difetto di coagulazione	O85	Sepsi puerperale
O60.1	Travaglio pretermine spontaneo con parto pretermine	O86.0	Infezione di ferita chirurgica ostetrica
O60.2	Travaglio pretermine con parto a termine	O89.0	Complicanze polmonari dell' anestesia durante il puerperio
O60.3	Parto pretermine senza travaglio spontaneo	O90.0	Deiscenza di ferita di taglio cesareo
O61.0	Tentativo fallito di provocazione medica del travaglio	O90.1	Deiscenza di ferita perineale ostetrica
O62.0	Inerzia uterina primitiva	O90.3	Cardiomiopatia nel puerperio
O67.0	Emorragia intraparto causa difetto di coagulazione	Z37.2	Parto gemellare, entrambi nati vivi
O71.6	Lesioni ostetriche delle articolazioni e dei legamenti pelvici	Z37.3	Parto gemellare, uno nato vivo, uno nato morto
O74.0	Polmonite da aspirazione, durante anestesia per il travaglio e il parto	Z37.4	Parto gemellare, entrambi nati morti
O74.1	Altre complicanze polmonari dell'anestesia durante il parto e il travaglio	Z37.5	Altro parto multiplo, tutti nati vivi
O74.2	Complicanze cardiache da anestesia durante il travaglio e il parto	Z37.6	Altro parto multiplo, alcuni nati vivi
O74.3	Complicanze a carico del sistema nervoso centrale da anestesia durante il travaglio e il parto	Z37.7	Altro parto multiplo, tutti nati morti

### Diagnosi O60-5

G35.0	Prima manifestazione di sclerosi multipla	G40.09	Epilessia e sindromi epilettiche idiopatiche, definite per localizzazione (focale) (parziale), con crisi ad esordio focale, non specificate
G35.10	Sclerosi multipla a decorso prevalentemente recidivante-remittente: senza menzione d'esacerbazione acuta o progressione	G40.1	Epilessia e sindromi epilettiche sintomatiche, definite per localizzazione (focale) (parziale), con crisi parziali semplici
G35.11	Sclerosi multipla a decorso prevalentemente recidivante-remittente: con menzione d'esacerbazione acuta o progressione	G40.2	Epilessia e sindromi epilettiche sintomatiche, definite per localizzazione (focale) (parziale), con crisi parziali complesse
G35.20	Sclerosi multipla primaria progressiva: senza menzione d'esacerbazione acuta o progressione	G40.3	Epilessia e sindromi epilettiche generalizzate idiopatiche
G35.21	Sclerosi multipla primaria progressiva: con menzione d'esacerbazione acuta o progressione	G40.4	Altre epilessie e sindromi epilettiche generalizzate
G35.30	Sclerosi multipla secondaria progressiva: senza menzione d'esacerbazione acuta o progressione	G40.5	Sindromi epilettiche speciali
G35.31	Sclerosi multipla secondaria progressiva: con menzione d'esacerbazione acuta o progressione	G40.6	Crisi di grande male non specificata (con o senza piccolo male)
G35.9	Sclerosi multipla non specificata	G40.7	Piccolo male non specificato, senza attacchi di grande male
G40.00	Sindrome pseudo Lennox	G40.8	Altre epilessie
G40.01	Picchi continui ed onde durante il sonno a onde lente	G40.9	Epilessia non specificata
G40.02	Epilessia psicomotoria benigna [attacchi di terrore]	G41.0	Stato di grande male epilettico
G40.08	Altre epilessie e sindromi epilettiche idiopatiche, definite per localizzazione (focale) (parziale), con crisi ad esordio focale	G41.1	Stato di piccolo male epilettico
		G41.2	Stato di male epilettico parziale complesso
		G41.8	Altro stato di male epilettico
		G41.9	Stato di male epilettico non specificato

### Diagnosi O60-6

O67.8	Altra emorragia intraparto	O74.6	Altre complicanze dell' anestesia spinale ed epidurale durante il travaglio e il parto
O67.9	Emorragia intraparto non specificata	O74.7	Tentativo fallito o difficoltà di intubazione durante il travaglio e il parto
O70.2	Lacerazione perineale di terzo grado durante il parto	O74.8	Altre complicanze dell' anestesia durante il travaglio e il parto
O70.3	Lacerazione perineale durante il parto di quarto grado	O74.9	Complicanza dell' anestesia durante il travaglio e il parto, non specificata
O72.1	Altra emorragia immediatamente dopo il parto	O75.4	Altre complicanze di interventi chirurgici e interventi diagnostici e terapeutici ostetrici
O74.4	Reazione tossica ad anestesia locale durante il travaglio e il parto		
O74.5	Cefalea indotta da anestesia spinale ed epidurale durante il travaglio e il parto		

### Diagnosi principale O60-7

O80	Parto singolo spontaneo
-----	-------------------------

### Diagnosi O60-8

O09.0	Durata della gravidanza: Meno di 5 settimane complete	O09.3	Durata della gravidanza: Da 20 a 25 settimane complete
O09.1	Durata della gravidanza: Da 5 a 13 settimane complete	O09.4	Durata della gravidanza: Da 26 a 33 settimane complete
O09.2	Durata della gravidanza: Da 14 a 19 settimane complete		

### Diagnosi O60-9

F00.0	Demenza nella malattia di Alzheimer ad esordio precoce (tipo 2) {G30.0}	F01.0	Demenza vascolare ad esordio acuto
F00.2	Demenza nella malattia di Alzheimer, varietà atipica o mista {G30.8}	F01.1	Demenza multi-infartuale
F00.9	Demenza nella malattia di Alzheimer non specificata {G30.9}	F01.2	Demenza vascolare sub-corticale
		F01.3	Demenza vascolare mista corticale e subcorticale
		F01.8	Altra demenza vascolare

F01.9	Demenza vascolare non specificata	F12.8	Disturbi psichici e comportamentali dovuti all'uso di cannabinoidi: Altri disturbi psichici e di comportamento
F02.0	Demenza nella malattia di Pick {G31.0}	F12.9	Disturbi psichici e comportamentali dovuti all'uso di cannabinoidi: Disturbi psichici e di comportamento non specificati
F02.1	Demenza nella malattia di Creutzfeldt-Jacob {A81.0}	F13.0	Disturbi psichici e comportamentali dovuti all'uso di sedativi o ipnotici: Intossicazione acuta
F02.2	Demenza nella malattia di Huntington {G10}	F13.1	Disturbi psichici e comportamentali dovuti all'uso di sedativi o ipnotici: Abuso nocivo
F02.3	Demenza nel morbo di Parkinson {G20.-}	F13.2	Disturbi psichici e comportamentali dovuti all'uso di sedativi o ipnotici: Sindrome da dipendenza
F02.4	Demenza nell'infezione da virus dell'immunodeficienza umana [H.I.V.] {B22}	F13.3	Disturbi psichici e comportamentali dovuti all'uso di sedativi o ipnotici: Sindrome da astinenza
F03	Demenza non specificata	F13.4	Disturbi psichici e comportamentali dovuti all'uso di sedativi o ipnotici: Sindrome da astinenza con delirio
F04	Sindrome amnesica organica, non indotta da alcol o da altre sostanze psicoattive	F13.5	Disturbi psichici e comportamentali dovuti all'uso di sedativi o ipnotici: Disturbo psicotico
F05.0	Delirio descritto come non sovrapposto a demenza	F13.6	Disturbi psichici e comportamentali dovuti all'uso di sedativi o ipnotici: Sindrome amnestica
F05.1	Delirio sovrapposto a demenza	F13.7	Disturbi psichici e comportamentali dovuti all'uso di sedativi o ipnotici: Disturbo psicotico residuo o ad esordio tardivo
F05.8	Altro delirio	F13.8	Disturbi psichici e comportamentali dovuti all'uso di sedativi o ipnotici: Altri disturbi psichici e di comportamento
F05.9	Delirio non specificato	F13.9	Disturbi psichici e comportamentali dovuti all'uso di sedativi o ipnotici: Disturbi psichici e di comportamento non specificati
F06.0	Allucinosi organica	F14.0	Disturbi psichici e comportamentali dovuti all'uso di cocaina: Intossicazione acuta
F06.1	Disturbo catatonico organico	F14.1	Disturbi psichici e comportamentali dovuti all'uso di cocaina: Abuso nocivo
F06.2	Disturbo delirante organico [schizofreniforme]	F14.2	Disturbi psichici e comportamentali dovuti all'uso di cocaina: Sindrome da dipendenza
F06.3	Disturbi dell'umore [affettivi] organici	F14.3	Disturbi psichici e comportamentali dovuti all'uso di cocaina: Sindrome da astinenza
F06.4	Disturbo d'ansia organico	F14.4	Disturbi psichici e comportamentali dovuti all'uso di cocaina: Sindrome da astinenza con delirio
F06.5	Disturbo dissociativo organico	F14.5	Disturbi psichici e comportamentali dovuti all'uso di cocaina: Disturbo psicotico
F06.6	Disturbo organico di labilità emozionale [astenico]	F14.6	Disturbi psichici e comportamentali dovuti all'uso di cocaina: Sindrome amnestica
F07.0	Disturbo organico di personalità	F14.7	Disturbi psichici e comportamentali dovuti all'uso di cocaina: Disturbo psicotico residuo o ad esordio tardivo
F10.0	Disturbi psichici e comportamentali dovuti all'uso di alcol: Intossicazione acuta	F14.8	Disturbi psichici e comportamentali dovuti all'uso di cocaina: Altri disturbi psichici e di comportamento
F10.1	Disturbi psichici e comportamentali dovuti all'uso di alcol: Abuso nocivo	F14.9	Disturbi psichici e comportamentali dovuti all'uso di cocaina: Disturbi psichici e di comportamento non specificati
F10.2	Disturbi psichici e comportamentali dovuti all'uso di alcol: Sindrome da dipendenza	F15.0	Disturbi psichici e comportamentali dovuti all'uso di altri stimolanti, compresa la caffeina: Intossicazione acuta
F10.3	Disturbi psichici e comportamentali dovuti all'uso di alcol: Sindrome da astinenza	F15.1	Disturbi psichici e comportamentali dovuti all'uso di altri stimolanti, compresa la caffeina: Abuso nocivo
F10.4	Disturbi psichici e comportamentali dovuti all'uso di alcol: Sindrome da astinenza con delirio	F15.2	Disturbi psichici e comportamentali dovuti all'uso di altri stimolanti, compresa la caffeina: Sindrome da dipendenza
F10.5	Disturbi psichici e comportamentali dovuti all'uso di alcol: Disturbo psicotico	F15.3	Disturbi psichici e comportamentali dovuti all'uso di altri stimolanti, compresa la caffeina: Sindrome da astinenza
F10.6	Disturbi psichici e comportamentali dovuti all'uso di alcol: Sindrome amnestica	F15.4	Disturbi psichici e comportamentali dovuti all'uso di altri stimolanti, compresa la caffeina: Sindrome da astinenza con delirio
F10.7	Disturbi psichici e comportamentali dovuti all'uso di alcol: Disturbo psicotico residuo o ad esordio tardivo	F15.5	Disturbi psichici e comportamentali dovuti all'uso di altri stimolanti, compresa la caffeina: Disturbo psicotico
F10.8	Disturbi psichici e comportamentali dovuti all'uso di alcol: Altri disturbi psichici e di comportamento	F15.6	Disturbi psichici e comportamentali dovuti all'uso di altri stimolanti, compresa la caffeina: Sindrome amnestica
F10.9	Disturbi psichici e comportamentali dovuti all'uso di alcol: Disturbi psichici e di comportamento non specificati	F15.7	Disturbi psichici e comportamentali dovuti all'uso di altri stimolanti, compresa la caffeina: Disturbo psicotico residuo o ad esordio tardivo
F11.0	Disturbi psichici e comportamentali dovuti all'uso di oppioidi: Intossicazione acuta	F15.8	Disturbi psichici e comportamentali dovuti all'uso di altri stimolanti, compresa la caffeina: Altri disturbi psichici e di comportamento
F11.1	Disturbi psichici e comportamentali dovuti all'uso di oppioidi: Abuso nocivo	F15.9	Disturbi psichici e comportamentali dovuti all'uso di altri stimolanti, compresa la caffeina: Disturbi psichici e di comportamento non specificati
F11.2	Disturbi psichici e comportamentali dovuti all'uso di oppioidi: Sindrome da dipendenza	F16.0	Disturbi psichici e comportamentali dovuti all'uso di allucinogeni: Intossicazione acuta
F11.3	Disturbi psichici e comportamentali dovuti all'uso di oppioidi: Sindrome da astinenza	F16.1	Disturbi psichici e comportamentali dovuti all'uso di allucinogeni: Abuso nocivo
F11.4	Disturbi psichici e comportamentali dovuti all'uso di oppioidi: Sindrome da astinenza con delirio		
F11.5	Disturbi psichici e comportamentali dovuti all'uso di oppioidi: Disturbo psicotico		
F11.6	Disturbi psichici e comportamentali dovuti all'uso di oppioidi: Sindrome amnestica		
F11.7	Disturbi psichici e comportamentali dovuti all'uso di oppioidi: Disturbo psicotico residuo o ad esordio tardivo		
F11.8	Disturbi psichici e comportamentali dovuti all'uso di oppioidi: Altri disturbi psichici e di comportamento		
F11.9	Disturbi psichici e comportamentali dovuti all'uso di oppioidi: Disturbi psichici e di comportamento non specificati		
F12.3	Disturbi psichici e comportamentali dovuti all'uso di cannabinoidi: Sindrome da astinenza		
F12.4	Disturbi psichici e comportamentali dovuti all'uso di cannabinoidi: Sindrome da astinenza con delirio		
F12.5	Disturbi psichici e comportamentali dovuti all'uso di cannabinoidi: Disturbo psicotico		
F12.6	Disturbi psichici e comportamentali dovuti all'uso di cannabinoidi: Sindrome amnestica		
F12.7	Disturbi psichici e comportamentali dovuti all'uso di cannabinoidi: Disturbo psicotico residuo o ad esordio tardivo		

F16.2	Disturbi psichici e comportamentali dovuti all'uso di allucinogeni: Sindrome da dipendenza	F20.9	Schizofrenia non specificata
F16.3	Disturbi psichici e comportamentali dovuti all'uso di allucinogeni: Sindrome da astinenza	F23.0	Disturbo psicotico acuto polimorfo senza sintomi schizofrenici
F16.4	Disturbi psichici e comportamentali dovuti all'uso di allucinogeni: Sindrome da astinenza con delirio	F23.1	Disturbo psicotico acuto polimorfo con sintomi schizofrenici
F16.5	Disturbi psichici e comportamentali dovuti all'uso di allucinogeni: Disturbo psicotico	F23.2	Disturbo psicotico acuto schizofreniforme
F16.6	Disturbi psichici e comportamentali dovuti all'uso di allucinogeni: Sindrome amnestica	F23.3	Altri disturbi psicotici acuti prevalentemente deliranti
F16.7	Disturbi psichici e comportamentali dovuti all'uso di allucinogeni: Disturbo psicotico residuo o ad esordio tardivo	F23.8	Altri disturbi psicotici acuti e transitori
F16.8	Disturbi psichici e comportamentali dovuti all'uso di allucinogeni: Altri disturbi psichici e di comportamento	F23.9	Disturbo psicotico acuto e transitorio non specificato
F16.9	Disturbi psichici e comportamentali dovuti all'uso di allucinogeni: Disturbi psichici e di comportamento non specificati	F25.0	Disturbo schizoaffettivo, tipo maniacale
F18.0	Disturbi psichici e comportamentali dovuti all'uso di solventi volatili: intossicazione acuta	F25.1	Disturbo schizoaffettivo, tipo depressivo
F18.1	Disturbi psichici e comportamentali dovuti all'uso di solventi volatili: Abuso nocivo	F25.2	Disturbo schizoaffettivo, tipo misto
F18.2	Disturbi psichici e comportamentali dovuti all'uso di solventi volatili: Sindrome da dipendenza	F25.8	Altri disturbi schizoaffettivi
F18.3	Disturbi psichici e comportamentali dovuti all'uso di solventi volatili: Sindrome da astinenza	F25.9	Disturbo schizoaffettivo non specificato
F18.4	Disturbi psichici e comportamentali dovuti all'uso di solventi volatili: Sindrome da astinenza con delirio	F29	Psicosi non organica non specificata
F18.5	Disturbi psichici e comportamentali dovuti all'uso di solventi volatili: Disturbo psicotico	F30.0	Ipomania
F18.6	Disturbi psichici e comportamentali dovuti all'uso di solventi volatili: Sindrome amnestica	F30.1	Mania senza sintomi psicotici
F18.7	Disturbi psichici e comportamentali dovuti all'uso di solventi volatili: Disturbo psicotico residuo o ad esordio tardivo	F30.2	Mania con sintomi psicotici
F18.8	Disturbi psichici e comportamentali dovuti all'uso di solventi volatili: Altri disturbi psichici e di comportamento	F30.8	Episodi maniacali di altro tipo
F18.9	Disturbi psichici e comportamentali dovuti all'uso di solventi volatili: Disturbi psichici e di comportamento non specificati	F30.9	Episodio maniacale non specificato
F19.0	Disturbi psichici e comportamentali dovuti all'uso di sostanze psicoattive multiple e all'uso di altre sostanze psicoattive: intossicazione acuta	F31.0	Disturbo affettivo bipolare, episodio ipomaniacale in atto
F19.1	Disturbi psichici e comportamentali dovuti all'uso di sostanze psicoattive multiple e all'uso di altre sostanze psicoattive: Abuso nocivo	F31.1	Disturbo affettivo bipolare, episodio maniacale in atto
F19.2	Disturbi psichici e comportamentali dovuti all'uso di sostanze psicoattive multiple e all'uso di altre sostanze psicoattive: Sindrome da dipendenza	F31.2	Disturbo affettivo bipolare, episodio maniacale con sintomi psicotici in atto
F19.3	Disturbi psichici e comportamentali dovuti all'uso di sostanze psicoattive multiple e all'uso di altre sostanze psicoattive: Sindrome da astinenza	F31.4	Disturbo affettivo bipolare, episodio depressivo grave senza sintomi psicotici in atto
F19.4	Disturbi psichici e comportamentali dovuti all'uso di sostanze psicoattive multiple e all'uso di altre sostanze psicoattive: Sindrome da astinenza con delirio	F31.5	Disturbo affettivo bipolare, episodio depressivo grave con sintomi psicotici in atto
F19.5	Disturbi psichici e comportamentali dovuti all'uso di sostanze psicoattive multiple e all'uso di altre sostanze psicoattive: Disturbo psicotico	F31.6	Disturbo affettivo bipolare, episodio misto in atto
F19.6	Disturbi psichici e comportamentali dovuti all'uso di sostanze psicoattive multiple e all'uso di altre sostanze psicoattive: Sindrome amnestica	F31.8	Disturbi affettivi bipolari di altro tipo
F19.7	Disturbi psichici e comportamentali dovuti all'uso di sostanze psicoattive multiple e all'uso di altre sostanze psicoattive: Disturbo psicotico residuo o ad esordio tardivo	F31.9	Disturbo affettivo bipolare non specificato
F19.8	Disturbi psichici e comportamentali dovuti all'uso di sostanze psicoattive multiple e all'uso di altre sostanze psicoattive: Altri disturbi psichici e di comportamento	F32.2	Episodio depressivo grave senza sintomi psicotici
F19.9	Disturbi psichici e comportamentali dovuti all'uso di sostanze psicoattive multiple e all'uso di altre sostanze psicoattive: Disturbi psichici e di comportamento non specificati	F32.3	Episodio depressivo grave con sintomi psicotici
F20.0	Schizofrenia paranoide	F33.2	Disturbo depressivo ricorrente, episodio grave senza sintomi psicotici in atto
F20.1	Schizofrenia efebrenica	F33.3	Disturbo depressivo ricorrente, episodio grave con sintomi psicotici in atto
F20.2	Schizofrenia catatonica	F33.8	Disturbi depressivi ricorrenti di altro tipo
F20.3	Schizofrenia indifferenziata	F33.9	Disturbo depressivo ricorrente non specificato
F20.5	Schizofrenia residua	F50.0	Anoressia nervosa
F20.6	Schizofrenia semplice	F50.1	Anoressia nervosa atipica
F20.8	Altra forma di schizofrenia	F50.2	Bulimia nervosa
		F50.3	Bulimia nervosa atipica
		F50.4	Iperalimentazione associata ad altri disturbi psicologici.
		F50.8	Altri disturbi dell'alimentazione
		F50.9	Disturbo dell'alimentazione non specificato
		F84.0	Autismo infantile
		F84.1	Autismo atipico
		F84.2	Sindrome di Rett
		F84.3	Disturbo disintegrativo dell'infanzia di altro tipo
		F84.4	Disturbo iperattivo associato a ritardo mentale e a movimenti stereotipati
		F84.5	Sindrome di Asperger
		F84.8	Disturbi evolutivi globali di altro tipo
		F84.9	Disturbo evolutivo globale non specificato
		G35.0	Prima manifestazione di sclerosi multipla
		G35.10	Sclerosi multipla a decorso prevalentemente recidivante-remittente: senza menzione d'esacerbazione acuta o progressione
		G35.11	Sclerosi multipla a decorso prevalentemente recidivante-remittente: con menzione d'esacerbazione acuta o progressione
		G35.20	Sclerosi multipla primaria progressiva: senza menzione d'esacerbazione acuta o progressione
		G35.21	Sclerosi multipla primaria progressiva: con menzione d'esacerbazione acuta o progressione
		G35.30	Sclerosi multipla secondaria progressiva: senza menzione d'esacerbazione acuta o progressione
		G35.31	Sclerosi multipla secondaria progressiva: con menzione d'esacerbazione acuta o progressione
		G35.9	Sclerosi multipla non specificata
		G40.00	Sindrome pseudo Lennox
		G40.01	Picchi continui ed onde durante il sonno a onde lente
		G40.02	Epilessia psicomotoria benigna [attacchi di terrore]

G40.08	Altre epilessie e sindromi epilettiche idiopatiche, definite per localizzazione (focale) (parziale), con crisi ad esordio focale	O34.30	Assistenza prestata alla madre per lunghezza della cervice inferiore a 10 mm o dilatazione ad imbuto(funneling)
G40.09	Epilessia e sindromi epilettiche idiopatiche, definite per localizzazione (focale) (parziale), con crisi ad esordio focale, non specificate	O34.31	Assistenza prestata alla madre per prolasso del sacco amniotico
G40.1	Epilessia e sindromi epilettiche sintomatiche, definite per localizzazione (focale) (parziale), con crisi parziali semplici	O34.38	Assistenza prestata alla madre per altra incompetenza cervicale uterina
G40.2	Epilessia e sindromi epilettiche sintomatiche, definite per localizzazione (focale) (parziale), con crisi parziali complesse	O34.39	Assistenza prestata alla madre per incompetenza cervicale uterina, non specificata
G40.3	Epilessia e sindromi epilettiche generalizzate idiopatiche	O36.5	Assistenza prestata alla madre per ritardo di crescita fetale
G40.4	Altre epilessie e sindromi epilettiche generalizzate	O40	Polidrammio(s)
G40.5	Sindromi epilettiche speciali	O41.0	Oligoidrammio(s)
G40.6	Crisi di grande male non specificata (con o senza piccolo male)	O42.11	Rottura prematura delle membrane, con inizio del travaglio dopo 1 a 7 giorni
G40.7	Piccolo male non specificato, senza attacchi di grande male	O42.12	Rottura prematura delle membrane, con inizio del travaglio dopo più di 7 giorni
G40.8	Altre epilessie	O44.00	Placenta marginale senza (attuale) emorragia
G40.9	Epilessia non specificata	O44.01	Placenta previa senza (attuale) emorragia
G41.0	Stato di grande male epilettico	O44.10	Placenta marginale con emorragia
G41.1	Stato di piccolo male epilettico	O44.11	Placenta previa con emorragia
G41.2	Stato di male epilettico parziale complesso	O45.0	Distacco prematuro di placenta causa difetto di coagulazione
G41.8	Altro stato di male epilettico	O46.0	Emorragia prepartale con difetto di coagulazione
G41.9	Stato di male epilettico non specificato	O60.1	Travaglio pretermine spontaneo con parto pretermine
O10.2	Malattia ipertensiva renale preesistente complicante la gravidanza, il parto e il puerperio	O60.2	Travaglio pretermine con parto a termine
O11	Disturbo ipertensivo cronico con pre-eclampsia sovrapposta	O60.3	Parto pretermine senza travaglio spontaneo
O12.1	Proteinuria gravidica	O61.0	Tentativo fallito di provocazione medica del travaglio
O12.2	Edema gravidico con proteinuria	O62.0	Inerzia uterina primitiva
O13	Iperensione gestazionale [ipertensione indotta da gravidanza]	O63.0	Prolungamento del primo stadio [periodo dilatativo] del travaglio
O14.0	Pre-eclampsia da lieve a moderata	O63.1	Prolungamento del secondo stadio [periodo espulsivo] del travaglio
O14.1	Pre-eclampsia grave	O63.2	Espulsione ritardata del secondo gemello, del terzo gemello ecc.
O14.2	Sindrome di HELLP	O63.9	Travaglio prolungato non specificato
O14.9	Pre-eclampsia non specificata	O67.0	Emorragia intraparto causa difetto di coagulazione
O15.0	Eclampsia in gravidanza	O67.8	Altra emorragia intraparto
O15.1	Eclampsia nel travaglio	O67.9	Emorragia intraparto non specificata
O15.9	Eclampsia, il cui periodo di insorgenza non è specificato	O70.2	Lacerazione perineale di terzo grado durante il parto
O21.2	Iperemesi gravidica tardiva	O70.3	Lacerazione perineale durante il parto di quarto grado
O21.8	Altra iperemesi complicante la gravidanza	O71.6	Lesioni ostetriche delle articolazioni e dei legamenti pelvici
O21.9	Vomito durante la gravidanza, non specificato	O72.1	Altra emorragia immediatamente dopo il parto
O22.3	Trombosi venosa profonda in gravidanza	O74.0	Polmonite da aspirazione, durante anestesia per il travaglio e il parto
O22.5	Trombosi venosa cerebrale in gravidanza	O74.1	Altre complicanze polmonari dell'anestesia durante il parto e il travaglio
O22.8	Altre complicanze venose in gravidanza	O74.2	Complicanze cardiache da anestesia durante il travaglio e il parto
O24.0	Diabete mellito in gravidanza: Diabete mellito preesistente, tipo 1	O74.3	Complicanze a carico del sistema nervoso centrale da anestesia durante il travaglio e il parto
O24.1	Diabete mellito in gravidanza: Diabete mellito preesistente, tipo 2	O74.4	Reazione tossica ad anestesia locale durante il travaglio e il parto
O24.2	Diabete mellito in gravidanza: Diabete mellito preesistente, correlato a de- o malnutrizione	O74.5	Cefalea indotta da anestesia spinale ed epidurale durante il travaglio e il parto
O24.3	Diabete mellito in gravidanza: Diabete mellito preesistente non specificato	O74.6	Altre complicanze dell' anestesia spinale ed epidurale durante il travaglio e il parto
O24.4	Diabete mellito insorto in gravidanza	O74.7	Tentativo fallito o difficoltà di intubazione durante il travaglio e il parto
O24.9	Diabete mellito in gravidanza, non specificato	O74.8	Altre complicanze dell' anestesia durante il travaglio e il parto
O26.6	Condizioni morbose del fegato durante la gravidanza, il parto e il puerperio	O74.9	Complicanza dell' anestesia durante il travaglio e il parto, non specificata
O26.7	Sublussazione della sinfisi (pubica) in gravidanza, parto e puerperio	O75.1	Shock durante o dopo il travaglio e il parto
O26.81	Malattia renale, correlata alla gravidanza	O75.4	Altre complicanze di interventi chirurgici e interventi diagnostici e terapeutici ostetrici
O29.0	Complicanze polmonari dell' anestesia in gravidanza	O75.5	Parto ritardato dopo rottura provocata delle membrane
O29.1	Complicanze cardiache dell'anestesia in gravidanza	O75.6	Parto ritardato dopo rottura spontanea o non specificata delle membrane
O29.2	Complicanze a carico del sistema nervoso centrale dell' anestesia in gravidanza	O85	Sepsi puerperale
O30.0	Gravidanza gemellare	O86.0	Infezione di ferita chirurgica ostetrica
O30.1	Gravidanza tripla	O89.0	Complicanze polmonari dell' anestesia durante il puerperio
O30.2	Gravidanza quadrupla	O90.0	Deiscenza di ferita di taglio cesareo
O30.8	Altra gravidanza multipla	O90.1	Deiscenza di ferita perineale ostetrica
O30.9	Gravidanza multipla non specificata	O90.3	Cardiomiopatia nel puerperio
O31.1	Continuazione della gravidanza dopo aborto di uno o più feti	Z37.2	Parto gemellare, entrambi nati vivi
O31.2	Continuazione della gravidanza dopo Decesso intrauterina di uno o più feti	Z37.3	Parto gemellare, uno nato vivo, uno nato morto
O31.8	Altre complicanze specifiche di gravidanza multipla	Z37.4	Parto gemellare, entrambi nati morti
O32.5	Assistenza prestata alla madre per presentazione anomala di uno o più feti in gravidanza multipla		

Z37.5 Altro parto multiplo, tutti nati vivi  
Z37.6 Altro parto multiplo, alcuni nati vivi

Z37.7 Altro parto multiplo, tutti nati morti

### Procedura O60-10

70.14↔ Altra vaginotomia  
70.24.00↔ Biopsia vaginale, NAS  
70.24.20↔ Biopsia vaginale, mediante incisione  
70.24.99↔ Biopsia vaginale, altro  
70.71↔ Sutura di lacerazione della vagina  
70.79.00↔ Altra riparazione della vagina, NAS

70.79.10↔ Altra colporrafia vaginale con plastica del pavimento pelvico  
70.79.99↔ Altra riparazione della vagina, altro  
71.01↔ Lisi di aderenze vulvari  
71.71↔ Sutura di lacerazione della vulva o del perineo  
71.73↔ Costruzione dell'introitus  
71.79↔ Altra riparazione della vulva e del perineo

### Procedura O60-11

73.7x.13‡↔ Trattamento ospedaliero prima del parto nella stessa degenza ospedaliera, da 14 a 27 giorni  
73.7x.14‡↔ Trattamento ospedaliero prima del parto nella stessa degenza ospedaliera, da 28 a 55 giorni  
73.7x.15‡↔ Trattamento ospedaliero prima del parto nella stessa degenza ospedaliera, 56 giorni e più  
75.c1.11‡↔ Trasfusione nel cordone ombelicale eco-guidata  
75.c1.12‡↔ Trasfusione fetale intraperitoneale eco-guidata  
75.c2↔ Inserzione di shunt nel feto eco-guidata  
75.c3↔ Distruzione di tessuto fetale eco-guidata  
75.c4↔ Embolizzazione per terapia fetale eco-guidata  
75.c8.00↔ Interventi sul cuore fetale guidati da ecografia, NAS  
75.c8.11↔ Valvuloplastica con palloncino delle valvole cardiache, eco-guidata

75.c8.99↔ Interventi sul cuore fetale eco-guidati, altro  
75.c9↔ Terapie fetali invasive eco-guidate, altro  
75.d0↔ Terapie fetali invasive in fetoscopia, NAS  
75.d1↔ Distruzione e asportazione fetoscopica di tessuto fetale  
75.d2↔ Inserzione e rimozione fetoscopica di palloncino tracheale  
75.d9↔ Terapie fetali invasive in fetoscopia, altro  
75.e0↔ Interventi fetali chirurgici a cielo aperto, NAS  
75.e1↔ Intervento chirurgico a utero aperto di asportazione di tessuto dal feto  
75.e2↔ Intervento chirurgico a utero aperto di riparazione plastica del feto  
75.e9↔ Interventi fetali chirurgici a cielo aperto, altro

### ADRG O61

#### Ricovero dopo parto o aborto senza procedura OR

Diagnosi principale nella tabella O61-1 o Diagnosi secondaria nella tabella O61-2 e Diagnosi principale nella tabella O61-3 o Diagnosi principale nella tabella O61-4 e nessuna Diagnosi secondaria nella Tabella O61-5

### DRG O61Z

#### Ricovero dopo parto o aborto senza procedura OR

### Diagnosi O61-1

A34	Tetano durante la gravidanza, il parto ed il puerperio	O68.9	Travaglio e parto complicati da sofferenza fetale non specificata
F53.0	Disturbi mentali e comportamentali lievi associati con il puerperio non classificati altrove	O71.2	Inversione postparto dell'utero
F53.1	Disturbi mentali e comportamentali gravi associati con il puerperio non classificati altrove	O72.2	Emorragia postparto, tardiva e secondaria
F53.8	Altri disturbi mentali e comportamentali associati al puerperio non classificati altrove	O72.3	Difetti di coagulazione postpartum
F53.9	Disturbo mentale puerperale non specificato	O73.0	Ritenzione della placenta senza emorragia
O08.0	Infezione dell'apparato genitale e di organi pelvici dopo aborto o gravidanza ectopica o molare	O73.1	Ritenzione di residui di placenta e di membrane senza emorragia
O08.1	Emorragia, tardiva o eccessiva, successiva ad aborto od a gravidanza ectopica o molare	O75.4	Altre complicanze di interventi chirurgici e interventi diagnostici e terapeutici ostetrici
O08.2	Embolia successiva ad aborto o a gravidanza ectopica o molare	O75.8	Altre complicanze specificate del travaglio e del parto
O08.3	Shock successivo ad aborto o a gravidanza ectopica o molare	O85	Sepsi puerperale
O08.4	Insufficienza renale successiva ad aborto o a gravidanza ectopica o molare	O86.0	Infezione di ferita chirurgica ostetrica
O08.5	Disturbi metabolici successivi ad aborto o a gravidanza ectopica o molare	O86.1	Altra infezione di organo genitale dopo il parto
O08.6	Danno a organi e a tessuti della pelvi successivi ad aborto o a gravidanza ectopica o molare	O86.2	Infezione dell'apparato urinario successiva al parto
O08.7	Altre complicanze venose successive ad aborto o a gravidanza ectopica o molare	O86.3	Altre infezioni dell'apparato genitourinario successive al parto
O08.8	Altre complicanze successive ad aborto o a gravidanza ectopica o molare	O86.4	Febbre di causa non nota, successiva al parto
O08.9	Complicanze non specificate successive ad aborto o a gravidanza ectopica o molare	O86.8	Altre infezioni puerperali specificate
O15.2	Eclampsia nel puerperio	O87.0	Tromboflebite superficiale durante il puerperio
O43.20	Placenta accreta	O87.1	Trombosi venosa profonda, postparto
O43.21	Placenta increta o percreta	O87.2	Emorroidi nel puerperio
O62.4	Contrazioni uterine ipertoniche, scoordinate e persistenti	O87.3	Trombosi venosa cerebrale durante il puerperio
		O87.8	Altre complicanze venose durante il puerperio
		O87.9	Complicanza venosa durante il puerperio, non specificata
		O88.0	Embolia gassosa gestazionale
		O88.1	Embolia amniotica
		O88.3	Embolia gestazionale settica e piemica
		O88.8	Altra embolia gestazionale
		O89.0	Complicanze polmonari dell'anestesia durante il puerperio
		O89.1	Complicanze cardiache dell'anestesia durante il puerperio

O89.2	Complicanze a carico del sistema nervoso centrale dell'anestesia durante il puerperio	O92.00	Retrazione del capezzolo associata alla gravidanza: senza menzione di difficoltà di attaccamento
O89.3	Reazione tossica all'anestesia locale durante il puerperio	O92.01	Retrazione del capezzolo associata alla gravidanza: con menzione di difficoltà di attaccamento
O89.4	Cefalea indotta da anestesia spinale od epidurale durante il puerperio	O92.10	Capezzolo fissurato associato alla gravidanza: senza menzione di difficoltà di attaccamento
O89.5	Altre complicanze dell'anestesia spinale od epidurale durante il puerperio	O92.11	Capezzolo fissurato associato alla gravidanza: con menzione di difficoltà di attaccamento
O89.6	Tentativo fallito o difficoltà di intubazione durante il puerperio	O92.20	Altri e non specificati disturbi della mammella associati alla gravidanza: senza menzione di difficoltà di attaccamento
O89.8	Altre complicanze dell'anestesia durante il puerperio	O92.21	Altri e non specificati disturbi della mammella associati alla gravidanza: con menzione di difficoltà di attaccamento
O89.9	Complicanza non specificata dell'anestesia durante il puerperio	O92.30	Agalattia: senza menzione di difficoltà di attaccamento
O90.0	Deiscenza di ferita di taglio cesareo	O92.31	Agalattia: con menzione di difficoltà di attaccamento
O90.1	Deiscenza di ferita perineale ostetrica	O92.40	Ipogalattia: senza menzione di difficoltà di attaccamento
O90.2	Ematoma di ferita ostetrica	O92.41	Ipogalattia: con menzione di difficoltà di attaccamento
O90.3	Cardiomiopatia renale puerperio	O92.50	Soppressione della lattazione: senza menzione di difficoltà di attaccamento
O90.4	Insufficienza renale acuta postparto	O92.51	Soppressione della lattazione: con menzione di difficoltà di attaccamento
O90.5	Tiroidite postparto	O92.60	Galattorrea: senza menzione di difficoltà di attaccamento
O90.8	Altre complicanze del puerperio non classificate altrove	O92.61	Galattorrea: con menzione di difficoltà di attaccamento
O90.9	Complicanza del puerperio non specificata	O92.70	Altri e non specificati disturbi della lattazione: senza menzione di difficoltà di attaccamento
O91.00	Infezione del capezzolo associata alla gestazione: senza menzione di difficoltà di attaccamento	O92.71	Altri e non specificati disturbi della lattazione: con menzione di difficoltà di attaccamento
O91.01	Infezione del capezzolo associata alla gestazione: con menzione di difficoltà di attaccamento	Z39.0	Assistenza e visita immediatamente dopo il parto
O91.10	Ascesso della mammella associato al parto: senza menzione di difficoltà di attaccamento	Z39.1	Assistenza e visita di madre che allatta
O91.11	Ascesso della mammella associato al parto: con menzione di difficoltà di attaccamento	Z39.2	Visita di controllo di routine del postparto
O91.20	Mastite non purulenta associata alla gravidanza: senza menzione di difficoltà di attaccamento		
O91.21	Mastite non purulenta associata alla gravidanza: con menzione di difficoltà di attaccamento		

### Diagnosi secondaria O61-2

Z39.0	Assistenza e visita immediatamente dopo il parto	Z39.2	Visita di controllo di routine del postparto
Z39.1	Assistenza e visita di madre che allatta		

### Diagnosi O61-3

O10.0	Iperensione essenziale preesistente complicante la gravidanza, il parto e il puerperio	O22.4	Emorroidi in gravidanza
O10.1	Cardiopatia ipertensiva preesistente complicante la gravidanza, il parto e il puerperio	O22.5	Trombosi venosa cerebrale in gravidanza
O10.2	Malattia ipertensiva renale preesistente complicante la gravidanza, il parto e il puerperio	O22.8	Altre complicanze venose in gravidanza
O10.3	Malattia cardio-renale ipertensiva preesistente complicante la gravidanza, il parto e il puerperio	O22.9	Complicanze venose in gravidanza, non specificate
O10.4	Iperensione secondaria preesistente complicante la gravidanza, il parto e il puerperio	O23.0	Infezioni renali in gravidanza
O10.9	Iperensione preesistente non specificata complicante la gravidanza, il parto e il puerperio	O23.1	Infezioni vescicali in gravidanza
O11	Disturbo ipertensivo cronico con pre-eclampsia sovrapposta	O23.2	Infezioni dell'uretra in gravidanza
O12.0	Edema gravidico	O23.3	Infezioni di altre parti dell'apparato urinario in gravidanza
O12.1	Proteinuria gravidica	O23.4	Infezione non specificata dell'apparato urinario in gravidanza
O12.2	Edema gravidico con proteinuria	O23.5	Infezioni dell'apparato genitale in gravidanza
O13	Iperensione gestazionale [iperensione indotta da gravidanza]	O23.9	Altra e non specificata infezione dell'apparato genitourinario in gravidanza
O14.0	Pre-eclampsia da lieve a moderata	O24.0	Diabete mellito in gravidanza: Diabete mellito preesistente, tipo 1
O14.1	Pre-eclampsia grave	O24.1	Diabete mellito in gravidanza: Diabete mellito preesistente, tipo 2
O14.2	Sindrome di HELLP	O24.2	Diabete mellito in gravidanza: Diabete mellito preesistente, correlato a de- o malnutrizione
O14.9	Pre-eclampsia non specificata	O24.3	Diabete mellito in gravidanza: Diabete mellito preesistente non specificato
O15.0	Eclampsia in gravidanza	O24.4	Diabete mellito insorto in gravidanza
O15.9	Eclampsia, il cui periodo di insorgenza non è specificato	O24.9	Diabete mellito in gravidanza, non specificato
O16	Iperensione materna non specificata	O25	De- e malnutrizione in gravidanza
O21.0	Iperemesi gravidica lieve	O26.0	Aumento ponderale eccessivo in gravidanza
O21.1	Iperemesi gravidica con disturbi metabolici	O26.1	Aumento ponderale insufficiente in gravidanza
O21.2	Iperemesi gravidica tardiva	O26.2	Assistenza in gravidanza per aborto abituale
O21.8	Altra iperemesi complicante la gravidanza	O26.3	Gravidanza in presenza di dispositivo contraccettivo intrauterino
O21.9	Vomito durante la gravidanza, non specificato	O26.4	Herpes gravidico
O22.0	Varici degli arti inferiori in gravidanza	O26.5	Sindrome ipotensiva materna
O22.1	Varici di organi genitali in gravidanza	O26.6	Condizioni morbose del fegato durante la gravidanza, il parto e il puerperio
O22.2	Tromboflebite superficiale in gravidanza	O26.7	Sublussazione della sinfisi (pubica) in gravidanza, parto e puerperio
O22.3	Trombosi venosa profonda in gravidanza		

O26.81	Malattia renale, correlata alla gravidanza	O34.5	Assistenza prestata alla madre per altre anomalie di utero gravidico
O26.82	Sindrome del tunnel carpale durante la gravidanza	O34.6	Assistenza prestata alla madre per anomalie della vagina
O26.83	Nevrite periferica durante la gravidanza	O34.7	Assistenza prestata alla madre per anomalia della vulva e del perineo
O26.88	Altre condizioni morbose, specificate, correlate alla gravidanza	O34.8	Assistenza prestata alla madre per altre anomalie di organi pelvici
O26.9	Condizione morbosa non specificata correlata a gravidanza	O34.9	Assistenza prestata alla madre per anomalie non specificate di organi pelvici
O29.0	Complicanze polmonari dell'anestesia in gravidanza	O35.0	Assistenza prestata alla madre per (sospetto di) malformazione del sistema nervoso centrale fetale
O29.1	Complicanze cardiache dell'anestesia in gravidanza	O35.1	Assistenza prestata alla madre per (sospetta) anomalia cromosomica fetale
O29.2	Complicanze a carico del sistema nervoso centrale dell'anestesia in gravidanza	O35.2	Assistenza prestata alla madre per (sospetta) malattia ereditaria fetale
O29.3	Reazione tossica ad anestesia locale in gravidanza	O35.3	Assistenza prestata alla madre per (sospetta) lesione fetale da malattia virale della madre
O29.4	Cefalea indotta da anestesia spinale o epidurale in gravidanza	O35.4	Assistenza prestata alla madre per (sospetta) lesione fetale da alcolismo materno
O29.5	Altre complicanze dell'anestesia spinale o epidurale in gravidanza	O35.5	Assistenza prestata alla madre per (sospetta) lesione fetale da farmaci
O29.6	Tentativo fallito o difficoltà di intubazione in gravidanza	O35.6	Assistenza prestata alla madre per (sospetta) lesione fetale da radiazioni
O29.8	Altre complicanze dell'anestesia in gravidanza	O35.7	Assistenza prestata alla madre per (sospetta) lesione fetale da altre procedure mediche
O29.9	Complicanze non specificate dell'anestesia in gravidanza	O35.8	Assistenza prestata alla madre per (sospetta) altra anomalia o lesione fetale
O30.0	Gravidanza gemellare	O35.9	Assistenza prestata alla madre per (sospette) anomalie o lesioni fetali non specificate
O30.1	Gravidanza tripla	O36.0	Assistenza prestata alla madre per isoimmunizzazione Rh
O30.2	Gravidanza quadrupla	O36.1	Assistenza prestata alla madre per altra isoimmunizzazione
O30.8	Altra gravidanza multipla	O36.2	Assistenza prestata alla madre per idrope fetale
O30.9	Gravidanza multipla non specificata	O36.3	Assistenza prestata alla madre per segni di ipossia fetale
O31.0	Feto papiraceo	O36.4	Assistenza prestata alla madre per Decesso intrauterino del feto
O31.1	Continuazione della gravidanza dopo aborto di uno o più feti	O36.5	Assistenza prestata alla madre per ritardo di crescita fetale
O31.2	Continuazione della gravidanza dopo Decesso intrauterino di uno o più feti	O36.6	Assistenza prestata alla madre per eccessiva crescita fetale
O31.8	Altre complicanze specifiche di gravidanza multipla	O36.7	Assistenza prestata alla madre per feto vitale in gravidanza addominale
O32.0	Assistenza prestata alla madre per posizione fetale instabile	O36.8	Assistenza prestata alla madre per altri problemi fetali specificati
O32.1	Assistenza prestata alla madre per presentazione podalica del feto	O36.9	Assistenza prestata alla madre per problema fetale non specificato
O32.2	Assistenza prestata alla madre per posizione fetale trasversa o obliqua	O40	Polidramnio(s)
O32.3	Assistenza prestata alla madre per presentazione fetale di faccia, di fronte, di mento	O41.0	Oligoidramnio(s)
O32.4	Assistenza prestata alla madre per testa fetale alta in gestazione a termine	O41.1	Infezione della cavità amniotica e delle membrane
O32.5	Assistenza prestata alla madre per presentazione anomala di uno o più feti in gravidanza multipla	O41.8	Altri disturbi specificati del liquido amniotico e delle membrane
O32.6	Assistenza alla madre per presentazione fetale anomala complessa	O41.9	Disturbi non specificati del liquido amniotico e delle membrane
O32.8	Assistenza alla madre per altra presentazione anomala del feto	O42.0	Rottura prematura delle membrane, con inizio del travaglio entro 24 ore
O32.9	Assistenza alla madre per presentazione anomala del feto non specificata	O42.11	Rottura prematura delle membrane, con inizio del travaglio dopo 1 a 7 giorni
O33.0	Assistenza prestata alla madre per sproporzione causata da deformità ossee della pelvi materna	O42.12	Rottura prematura delle membrane, con inizio del travaglio dopo più di 7 giorni
O33.1	Assistenza prestata alla madre per sproporzione causata da pelvi generalmente stretta	O42.20	Rottura prematura delle membrane, con travaglio inibito da terapia, inizio del travaglio entro 24 ore
O33.2	Assistenza prestata alla madre per sproporzione causata da entrata del bacino stretta	O42.21	Rottura prematura delle membrane, con travaglio inibito da terapia, inizio del travaglio dopo che sono trascorsi da 1 a 7 giorni
O33.3	Assistenza prestata alla madre per sproporzione causata da restringimento del bacino inferiore	O42.22	Rottura prematura delle membrane, con travaglio inibito da terapia, inizio del travaglio dopo più di 7 giorni
O33.4	Assistenza prestata alla madre per sproporzione di origine mista, materna e fetale	O42.29	Rottura prematura delle membrane, con travaglio inibito da terapia, senza menzione dell'inizio del travaglio
O33.5	Assistenza prestata alla madre per sproporzione causata da feto macrosomico	O42.9	Rottura prematura delle membrane non specificata
O33.6	Assistenza prestata alla madre per sproporzione causata da idrocefalia fetale	O43.0	Sindromi da trasfusione placentare
O33.7	Distocia materno-fetale legata ad altre deformità del feto	O43.1	Malformazione della placenta
O33.8	Assistenza prestata alla madre per sproporzione di altra origine	O43.8	Altri disturbi placentari
O33.9	Assistenza prestata alla madre per sproporzione non specificata	O43.9	Disturbo placentare non specificato
O34.0	Assistenza prestata alla madre per malformazione congenita dell'utero	O44.00	Placenta marginale senza (attuale) emorragia
O34.1	Assistenza prestata alla madre per tumore del corpo uterino	O44.01	Placenta previa senza (attuale) emorragia
O34.2	Assistenza prestata alla madre per cicatrice uterina da pregresso intervento chirurgico	O44.10	Placenta marginale con emorragia
O34.30	Assistenza prestata alla madre per lunghezza della cervice inferiore a 10 mm o dilatazione ad imbuto(funneling)	O44.11	Placenta previa con emorragia
O34.31	Assistenza prestata alla madre per prolasso del sacco amniotico	O45.0	Distacco prematuro di placenta causa difetto di coagulazione
O34.38	Assistenza prestata alla madre per altra incompetenza cervicale uterina	O45.8	Altro distacco prematuro di placenta
O34.39	Assistenza prestata alla madre per incompetenza cervicale uterina, non specificata		
O34.4	Assistenza prestata alla madre per altre anomalie della cervice		

O45.9	Distacco prematuro di placenta non specificato	O98.9	Malattie infettive o parassitarie materne, non specificate, complicanti la gravidanza, il parto ed il puerperio
O46.0	Emorragia prepartale con difetto di coagulazione	O99.0	Anemia complicante la gravidanza, il parto ed il puerperio
O46.8	Altra emorragia prepartale	O99.1	Altre malattie del sangue, degli organi emopoietici ed alcuni disturbi del sistema immunitario complicanti la gravidanza, il parto ed il puerperio
O46.9	Emorragia prepartale non specificata	O99.2	Malattie endocrine, nutrizionali e metaboliche, complicanti la gravidanza, il parto ed il puerperio
O48	Gravidanza prolungata	O99.3	Disturbi psichici e malattie del sistema nervoso centrale, complicanti la gravidanza, il parto ed il puerperio
O61.0	Tentativo fallito di provocazione medica del travaglio	O99.4	Malattie dell'apparato circolatorio complicanti la gravidanza, il parto ed il puerperio
O62.0	Inerzia uterina primitiva	O99.5	Malattie dell'apparato respiratorio complicanti la gravidanza, il parto ed il puerperio
O71.0	Rottura dell'utero prima dell'inizio del travaglio	O99.6	Malattie dell'apparato digerente complicanti la gravidanza, il parto ed il puerperio
O98.0	Tubercolosi complicante la gravidanza, il parto e il puerperio	O99.7	Malattie della cute e del tessuto sottocutaneo complicanti la gravidanza, il parto e il puerperio
O98.1	Sifilide complicante la gravidanza, il parto e il puerperio	O99.8	Altre malattie e condizioni morbose specificate complicanti la gravidanza, il parto e il puerperio
O98.2	Gonorrea complicante la gravidanza, il parto e il puerperio		
O98.3	Altre infezioni, trasmesse principalmente per via sessuale, complicanti la gravidanza, il parto ed il puerperio		
O98.4	Epatite virale complicante la gravidanza, il parto ed il puerperio		
O98.5	Altre infezioni virali complicanti la gravidanza, il parto ed il puerperio		
O98.6	Malattie da protozoi complicanti la gravidanza, il parto ed il puerperio		
O98.7	Malattia HIV complicante la gravidanza, il parto e il puerperio		
O98.8	Altre malattie infettive e parassitarie materne complicanti la gravidanza il parto ed il puerperio		

**Diagnosi principale O61-4**

O98.0	Tubercolosi complicante la gravidanza, il parto e il puerperio	O99.2	Malattie endocrine, nutrizionali e metaboliche, complicanti la gravidanza, il parto ed il puerperio
O98.1	Sifilide complicante la gravidanza, il parto e il puerperio	O99.3	Disturbi psichici e malattie del sistema nervoso centrale, complicanti la gravidanza, il parto ed il puerperio
O98.2	Gonorrea complicante la gravidanza, il parto e il puerperio	O99.4	Malattie dell'apparato circolatorio complicanti la gravidanza, il parto ed il puerperio
O98.3	Altre infezioni, trasmesse principalmente per via sessuale, complicanti la gravidanza, il parto ed il puerperio	O99.5	Malattie dell'apparato respiratorio complicanti la gravidanza, il parto ed il puerperio
O98.4	Epatite virale complicante la gravidanza, il parto ed il puerperio	O99.6	Malattie dell'apparato digerente complicanti la gravidanza, il parto ed il puerperio
O98.5	Altre infezioni virali complicanti la gravidanza, il parto ed il puerperio	O99.7	Malattie della cute e del tessuto sottocutaneo complicanti la gravidanza, il parto e il puerperio
O98.6	Malattie da protozoi complicanti la gravidanza, il parto ed il puerperio	O99.8	Altre malattie e condizioni morbose specificate complicanti la gravidanza, il parto e il puerperio
O98.7	Malattia HIV complicante la gravidanza, il parto e il puerperio		
O98.8	Altre malattie infettive e parassitarie materne complicanti la gravidanza il parto ed il puerperio		
O98.9	Malattie infettive o parassitarie materne, non specificate, complicanti la gravidanza, il parto ed il puerperio		
O99.0	Anemia complicante la gravidanza, il parto ed il puerperio		
O99.1	Altre malattie del sangue, degli organi emopoietici ed alcuni disturbi del sistema immunitario complicanti la gravidanza, il parto ed il puerperio		

**Diagnosi secondaria O61-5**

O09.0	Durata della gravidanza: Meno di 5 settimane complete	O09.5	Durata della gravidanza: Da 34 a 36 settimane complete
O09.1	Durata della gravidanza: Da 5 a 13 settimane complete	O09.6	Durata della gravidanza: Da 37 a 41 settimane complete
O09.2	Durata della gravidanza: Da 14 a 19 settimane complete	O09.7	Durata della gravidanza: Più di 41 settimane complete
O09.3	Durata della gravidanza: Da 20 a 25 settimane complete	O09.9	Durata della gravidanza: Non specificata
O09.4	Durata della gravidanza: Da 26 a 33 settimane complete		

**ADRG O62****Minaccia di aborto**

Diagnosi principale nella tabella O62-1

**DRG O62Z****Minaccia di aborto****Diagnosi principale O62-1**

O20.0	Minaccia di aborto	O20.9	Emorragia nella fase iniziale di gravidanza, non specificata
O20.8	Altra emorragia nella fase iniziale di gravidanza		



**ADRG O65****Altro ricovero preparato**

Diagnosi principale nella tabella O65-1

**DRG O65A****Altro ricovero preparato con CC gravi o diagnostica complessa, durata della gravidanza da 20 a 33 settimane compiute, più di un giorno di degenza**

(PCCL &gt; 2 o Diagnosi principale nella tabella O65-2) e Diagnosi secondaria nella tabella O65-3

**DRG O65B****Altro ricovero preparato con CC gravi o diagnostica complessa, durata della gravidanza fino a 19 o da 26 a 33 settimane compiute, più di un giorno di degenza**

PCCL &gt; 2 o Diagnosi principale nella tabella O65-2 o Diagnosi secondaria nella tabella O65-4

**DRG O65C****Altro ricovero preparato, più di un giorno di degenza****DRG O65D****Altro ricovero preparato, un giorno di degenza**

Durata del soggiorno è uguale 1 giorno

**Diagnosi O65-1**

O10.0	Ipertensione essenziale preesistente complicante la gravidanza, il parto e il puerperio	O24.1	Diabete mellito in gravidanza: Diabete mellito preesistente, tipo 2
O10.1	Cardiopatia ipertensiva preesistente complicante la gravidanza, il parto e il puerperio	O24.2	Diabete mellito in gravidanza: Diabete mellito preesistente, correlato a de- o malnutrizione
O10.2	Malattia ipertensiva renale preesistente complicante la gravidanza, il parto e il puerperio	O24.3	Diabete mellito in gravidanza: Diabete mellito preesistente non specificato
O10.3	Malattia cardio-renale ipertensiva preesistente complicante la gravidanza, il parto e il puerperio	O24.4	Diabete mellito insorto in gravidanza
O10.4	Ipertensione secondaria preesistente complicante la gravidanza, il parto e il puerperio	O24.9	Diabete mellito in gravidanza, non specificato
O10.9	Ipertensione preesistente non specificata complicante la gravidanza, il parto e il puerperio	O25	De- e malnutrizione in gravidanza
O11	Disturbo ipertensivo cronico con pre-eclampsia sovrapposta	O26.0	Aumento ponderale eccessivo in gravidanza
O12.0	Edema gravidico	O26.1	Aumento ponderale insufficiente in gravidanza
O12.1	Proteinuria gravidica	O26.2	Assistenza in gravidanza per aborto abituale
O12.2	Edema gravidico con proteinuria	O26.3	Gravidanza in presenza di dispositivo contraccettivo intrauterino
O13	Ipertensione gestazionale [ipertensione indotta da gravidanza]	O26.4	Herpes gravidico
O14.0	Pre-eclampsia da lieve a moderata	O26.5	Sindrome ipotensiva materna
O14.1	Pre-eclampsia grave	O26.6	Condizioni morbose del fegato durante la gravidanza, il parto e il puerperio
O14.2	Sindrome di HELLP	O26.7	Sublussazione della sinfisi (pubica) in gravidanza, parto e puerperio
O14.9	Pre-eclampsia non specificata	O26.81	Malattia renale, correlata alla gravidanza
O15.0	Eclampsia in gravidanza	O26.82	Sindrome del tunnel carpale durante la gravidanza
O15.9	Eclampsia, il cui periodo di insorgenza non è specificato	O26.83	Nevrite periferica durante la gravidanza
O16	Ipertensione materna non specificata	O26.88	Altre condizioni morbose, specificate, correlate alla gravidanza
O21.0	Iperemesi gravidica lieve	O26.9	Condizione morbosa non specificata correlata a gravidanza
O21.1	Iperemesi gravidica con disturbi metabolici	O28.0	Reperto ematologico anormale riscontrato nello screening prenatale della madre
O21.2	Iperemesi gravidica tardiva	O28.1	Reperto biochimico anormale riscontrato nello screening prenatale della madre
O21.8	Altra iperemesi complicante la gravidanza	O28.2	Reperto citologico anormale riscontrato nello screening prenatale della madre
O21.9	Vomito durante la gravidanza, non specificato	O28.3	Reperto ecografico anormale riscontrato nello screening prenatale della madre
O22.0	Varici degli arti inferiori in gravidanza	O28.4	Reperto radiologico anormale riscontrato nello screening prenatale della madre
O22.1	Varici di organi genitali in gravidanza	O28.5	Reperto cromosomico e genetico anormali riscontrato nello screening prenatale della madre
O22.2	Tromboflebite superficiale in gravidanza	O28.8	Altri risultati anormali riscontrati nello screening prenatale della madre
O22.3	Trombosi venosa profonda in gravidanza	O28.9	Reperto anormale, non specificato, riscontrato nello screening prenatale della madre
O22.4	Emorroidi in gravidanza	O29.0	Complicanze polmonari dell' anestesia in gravidanza
O22.5	Trombosi venosa cerebrale in gravidanza	O29.1	Complicanze cardiache dell'anestesia in gravidanza
O22.8	Altre complicanze venose in gravidanza	O29.2	Complicanze a carico del sistema nervoso centrale dell' anestesia in gravidanza
O22.9	Complicanze venose in gravidanza, non specificate	O29.3	Reazione tossica ad anestesia locale in gravidanza
O23.0	Infezioni renali in gravidanza	O29.4	Cefalea indotta da anestesia spinale o epidurale in gravidanza
O23.1	Infezioni vescicali in gravidanza		
O23.2	Infezioni dell'uretra in gravidanza		
O23.3	Infezioni di altre parti dell'apparato urinario in gravidanza		
O23.4	Infezione non specificata dell'apparato urinario in gravidanza		
O23.5	Infezioni dell'apparato genitale in gravidanza		
O23.9	Altra e non specificata infezione dell'apparato genitourinario in gravidanza		
O24.0	Diabete mellito in gravidanza: Diabete mellito preesistente, tipo 1		

O29.5	Altre complicanze dell' anestesia spinale o epidurale in gravidanza	O35.1	Assistenza prestata alla madre per (sospetta) anomalia cromosomica fetale
O29.6	Tentativo fallito o difficoltà di intubazione in gravidanza	O35.2	Assistenza prestata alla madre per (sospetta) malattia ereditaria fetale
O29.8	Altre complicanze dell' anestesia in gravidanza	O35.3	Assistenza prestata alla madre per (sospetta) lesione fetale da malattia virale della madre
O29.9	Complicanze non specificate dell' anestesia in gravidanza	O35.4	Assistenza prestata alla madre per (sospetta) lesione fetale da alcolismo materno
O30.0	Gravidanza gemellare	O35.5	Assistenza prestata alla madre per (sospetta) lesione fetale da farmaci
O30.1	Gravidanza tripla	O35.6	Assistenza prestata alla madre per (sospetta) lesione fetale da radiazioni
O30.2	Gravidanza quadrupla	O35.7	Assistenza prestata alla madre per (sospetta) lesione fetale da altre procedure mediche
O30.8	Altra gravidanza multipla	O35.8	Assistenza prestata alla madre per (sospetta) altra anomalia o lesione fetale
O30.9	Gravidanza multipla non specificata	O35.9	Assistenza prestata alla madre per (sospette) anomalie o lesioni fetali non specificate
O31.0	Feto papiraceo	O36.0	Assistenza prestata alla madre per isoimmunizzazione Rh
O31.1	Continuazione della gravidanza dopo aborto di uno o più feti	O36.1	Assistenza prestata alla madre per altra isoimmunizzazione
O31.2	Continuazione della gravidanza dopo Decesso intrauterina di uno o più feti	O36.2	Assistenza prestata alla madre per idrope fetale
O31.8	Altre complicanze specifiche di gravidanza multipla	O36.3	Assistenza prestata alla madre per segni di ipossia fetale
O32.0	Assistenza prestata alla madre per posizione fetale instabile	O36.4	Assistenza prestata alla madre per Decesso intrauterina del feto
O32.1	Assistenza prestata alla madre per presentazione podalica del feto	O36.5	Assistenza prestata alla madre per ritardo di crescita fetale
O32.2	Assistenza prestata alla madre per posizione fetale trasversa o obliqua	O36.6	Assistenza prestata alla madre per eccessiva crescita fetale
O32.3	Assistenza prestata alla madre per presentazione fetale di faccia, di fronte, di mento	O36.7	Assistenza prestata alla madre per feto vitale in gravidanza addominale
O32.4	Assistenza prestata alla madre per testa fetale alta in gestazione a termine	O36.8	Assistenza prestata alla madre per altri problemi fetali specificati
O32.5	Assistenza prestata alla madre per presentazione anomala di uno o più feti in gravidanza multipla	O36.9	Assistenza prestata alla madre per problema fetale non specificato
O32.6	Assistenza alla madre per presentazione fetale anomala complessa	O40	Polidramnio(s)
O32.8	Assistenza alla madre per altra presentazione anomala del feto	O41.0	Oligodramnio(s)
O32.9	Assistenza alla madre per presentazione anomala del feto non specificata	O41.1	Infezione della cavità amniotica e delle membrane
O33.0	Assistenza prestata alla madre per sproporzione causata da deformità ossee della pelvi materna	O41.8	Altri disturbi specificati del liquido amniotico e delle membrane
O33.1	Assistenza prestata alla madre per sproporzione causata da pelvi generalmente stretta	O41.9	Disturbi non specificati del liquido amniotico e delle membrane
O33.2	Assistenza prestata alla madre per sproporzione causata da entrata del bacino stretta	O42.0	Rottura prematura delle membrane, con inizio del travaglio entro 24 ore
O33.3	Assistenza prestata alla madre per sproporzione causata da restringimento del bacino inferiore	O42.11	Rottura prematura delle membrane, con inizio del travaglio dopo 1 a 7 giorni
O33.4	Assistenza prestata alla madre per sproporzione di origine mista, materna e fetale	O42.12	Rottura prematura delle membrane, con inizio del travaglio dopo più di 7 giorni
O33.5	Assistenza prestata alla madre per sproporzione causata da feto macrosomico	O42.20	Rottura prematura delle membrane, con travaglio inibito da terapia, inizio del travaglio entro 24 ore
O33.6	Assistenza prestata alla madre per sproporzione causata da idrocefalia fetale	O42.21	Rottura prematura delle membrane, con travaglio inibito da terapia, inizio del travaglio dopo che sono trascorsi da 1 a 7 giorni
O33.7	Distocia materno-fetale legata ad altre deformità del feto	O42.22	Rottura prematura delle membrane, con travaglio inibito da terapia, inizio del travaglio dopo più di 7 giorni
O33.8	Assistenza prestata alla madre per sproporzione di altra origine	O42.29	Rottura prematura delle membrane, con travaglio inibito da terapia, senza menzione dell'inizio del travaglio
O33.9	Assistenza prestata alla madre per sproporzione non specificata	O42.9	Rottura prematura delle membrane non specificata
O34.0	Assistenza prestata alla madre per malformazione congenita dell'utero	O43.0	Sindromi da trasfusione placentare
O34.1	Assistenza prestata alla madre per tumore del corpo uterino	O43.1	Malformazione della placenta
O34.2	Assistenza prestata alla madre per cicatrice uterina da pregresso intervento chirurgico	O43.8	Altri disturbi placentari
O34.30	Assistenza prestata alla madre per lunghezza della cervice inferiore a 10 mm o dilatazione ad imbuto(funneling)	O43.9	Disturbo placentare non specificato
O34.31	Assistenza prestata alla madre per prolasso del sacco amniotico	O44.00	Placenta marginale senza (attuale) emorragia
O34.38	Assistenza prestata alla madre per altra incompetenza cervicale uterina	O44.01	Placenta previa senza (attuale) emorragia
O34.39	Assistenza prestata alla madre per incompetenza cervicale uterina, non specificata	O44.10	Placenta marginale con emorragia
O34.4	Assistenza prestata alla madre per altre anomalia della cervice	O44.11	Placenta previa con emorragia
O34.5	Assistenza prestata alla madre per altre anomalia di utero gravidico	O45.0	Distacco prematuro di placenta causa difetto di coagulazione
O34.6	Assistenza prestata alla madre per anomalie della vagina	O45.8	Altro distacco prematuro di placenta
O34.7	Assistenza prestata alla madre per anomalia della vulva e del perineo	O45.9	Distacco prematuro di placenta non specificato
O34.8	Assistenza prestata alla madre per altre anomalia di organi pelvici	O46.0	Emorragia prepartale con difetto di coagulazione
O34.9	Assistenza prestata alla madre per anomalie non specificate di organi pelvici	O46.8	Altra emorragia prepartale
O35.0	Assistenza prestata alla madre per (sospetto di) malformazione del sistema nervoso centrale fetale	O46.9	Emorragia prepartale non specificata
		O47.0	Falso travaglio, prima di 37 settimane compiute di gestazione
		O47.1	Falso travaglio a 37 o più settimane compiute di gestazione
		O48	Gravidanza prolungata
		O60.0	Travaglio pretermine senza parto
		O61.0	Tentativo fallito di provocazione medica del travaglio
		O61.8	Altro tentativo fallito di provocazione del travaglio

O61.9	Tentativo fallito di provocazione di travaglio non specificato	O99.2	Malattie endocrine, nutrizionali e metaboliche, complicanti la gravidanza, il parto ed il puerperio
O62.0	Inerzia uterina primitiva	O99.3	Disturbi psichici e malattie del sistema nervoso centrale, complicanti la gravidanza, il parto ed il puerperio
O62.2	Altra forma di inerzia uterina	O99.4	Malattie dell'apparato circolatorio complicanti la gravidanza, il parto ed il puerperio
O62.8	Altre anomalie delle forze propulsive durante il travaglio	O99.5	Malattie dell'apparato respiratorio complicanti la gravidanza, il parto ed il puerperio
O62.9	Anomalie non specificate delle forze propulsive durante il travaglio	O99.6	Malattie dell'apparato digerente complicanti la gravidanza, il parto ed il puerperio
O71.0	Rottura dell'utero prima dell'inizio del travaglio	O99.7	Malattie della cute e del tessuto sottocutaneo complicanti la gravidanza, il parto e il puerperio
O98.0	Tubercolosi complicante la gravidanza, il parto e il puerperio	O99.8	Altre malattie e condizioni morbose specificate complicanti la gravidanza, il parto e il puerperio
O98.1	Sifilide complicante la gravidanza, il parto e il puerperio	Z36.0	Screening prenatale di anomalie cromosomiche
O98.2	Gonorea complicante la gravidanza, il parto e il puerperio	Z36.1	Screening prenatale per un aumento dei livelli di alfafetoproteina
O98.3	Altre infezioni, trasmesse principalmente per via sessuale, complicanti la gravidanza, il parto ed il puerperio	Z36.2	Altri screening prenatali mediante amniocentesi
O98.4	Epatite virale complicante la gravidanza, il parto ed il puerperio	Z36.3	Screening prenatale per malformazioni, mediante ultrasuoni od altri metodi fisici
O98.5	Altre infezioni virali complicanti la gravidanza, il parto ed il puerperio	Z36.4	Screening prenatale mediante ultrasuoni o altri metodi fisici, per ritardo d'accrescimento fetale
O98.6	Malattie da protozoi complicanti la gravidanza, il parto ed il puerperio	Z36.5	Screening prenatale per isoimmunizzazione
O98.7	Malattia HIV complicante la gravidanza, il parto e il puerperio	Z36.8	Altro screening prenatale
O98.8	Altre malattie infettive e parassitarie materne complicanti la gravidanza il parto ed il puerperio	Z36.9	Screening prenatale non specificato
O98.9	Malattie infettive o parassitarie materne, non specificate, complicanti la gravidanza, il parto ed il puerperio		
O99.0	Anemia complicante la gravidanza, il parto ed il puerperio		
O99.1	Altre malattie del sangue, degli organi emopoietici ed alcuni disturbi del sistema immunitario complicanti la gravidanza, il parto ed il puerperio		

**Diagnosi principale O65-2**

O22.3	Trombosi venosa profonda in gravidanza	O43.0	Sindromi da trasfusione placentare
O22.5	Trombosi venosa cerebrale in gravidanza	O44.11	Placenta previa con emorragia
O34.1	Assistenza prestata alla madre per tumore del corpo uterino		
O34.30	Assistenza prestata alla madre per lunghezza della cervice inferiore a 10 mm o dilatazione ad imbuto(funneling)		

**Diagnosi secondaria O65-3**

O09.3	Durata della gravidanza: Da 20 a 25 settimane complete	O09.4	Durata della gravidanza: Da 26 a 33 settimane complete
-------	--	-------	--

**Diagnosi secondaria O65-4**

O09.4	Durata della gravidanza: Da 26 a 33 settimane complete
-------	--

**ADRG 962****Combinazione inammissibile di diagnosi ostetriche**

Diagnosi nella tabella 962-1 e nessuna Procedura operatoria

**DRG 962Z****Combinazione inammissibile di diagnosi ostetriche****Diagnosi 962-1**

O82	Parto singolo con taglio cesareo
-----	----------------------------------

**ADRGs 901, 902****procedure OR non correlata**

Diagnosi principale nella tabella 962-1 e procedure OR non correlata o (Diagnosi principale nella tabella O02-1 o Diagnosi secondaria nella tabella O02-2) e ogni Procedura operatoria eccetto Tabella O60-10 e procedure OR non correlata

**DRGs 901A, 901B, 901C, 901D, 902Z**



# **MDC 15**

Neonati



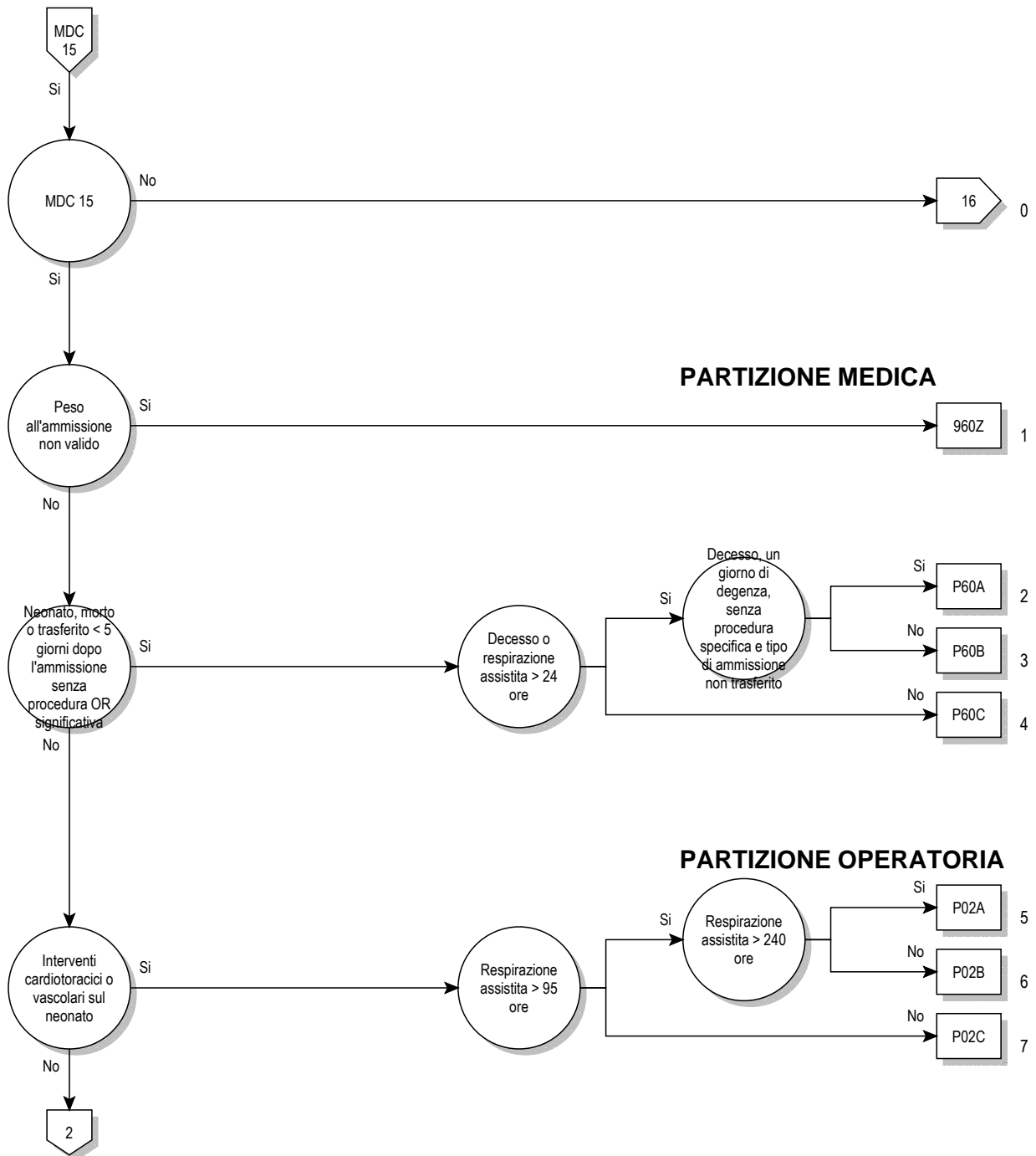

15

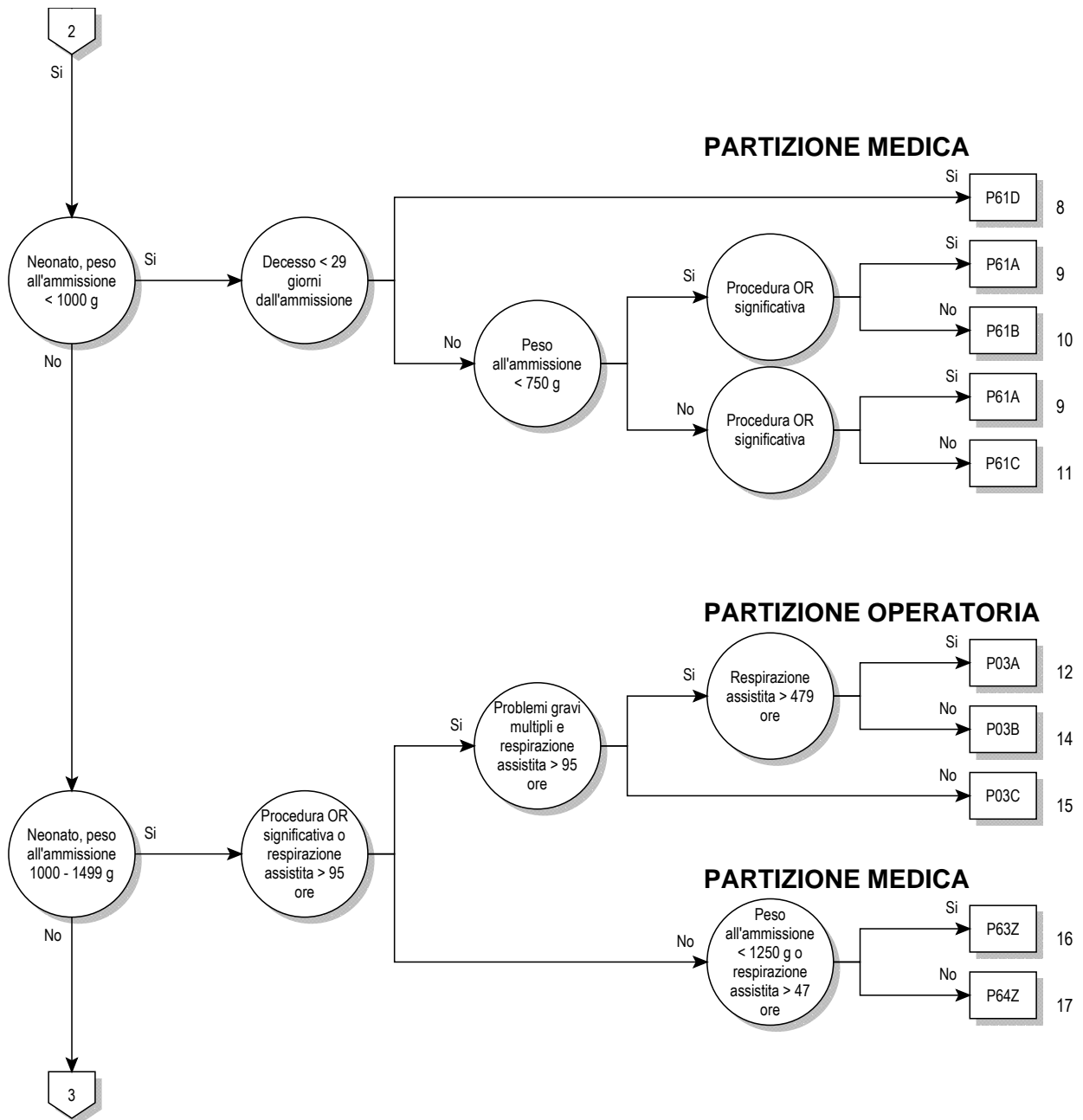

15



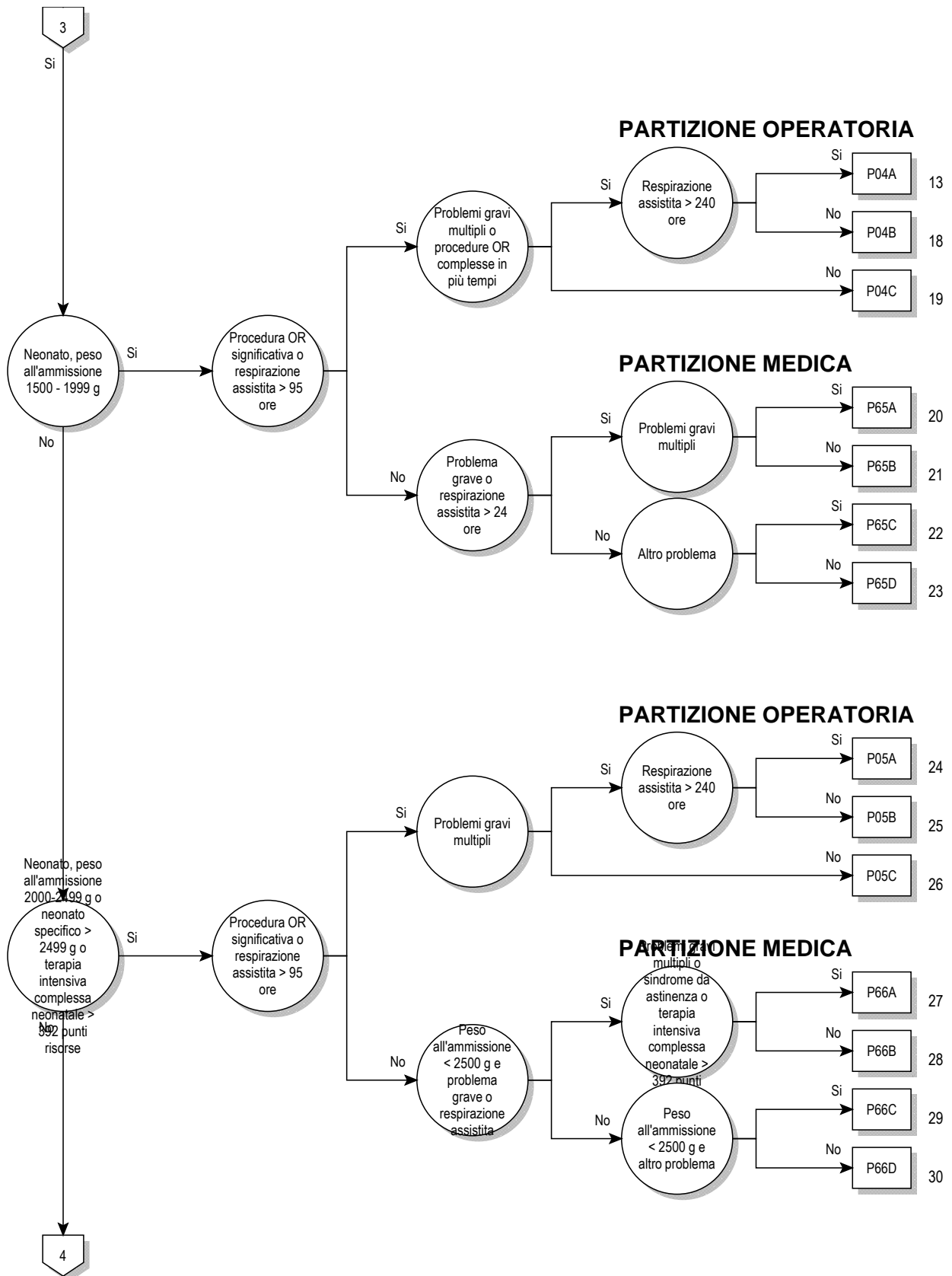

15

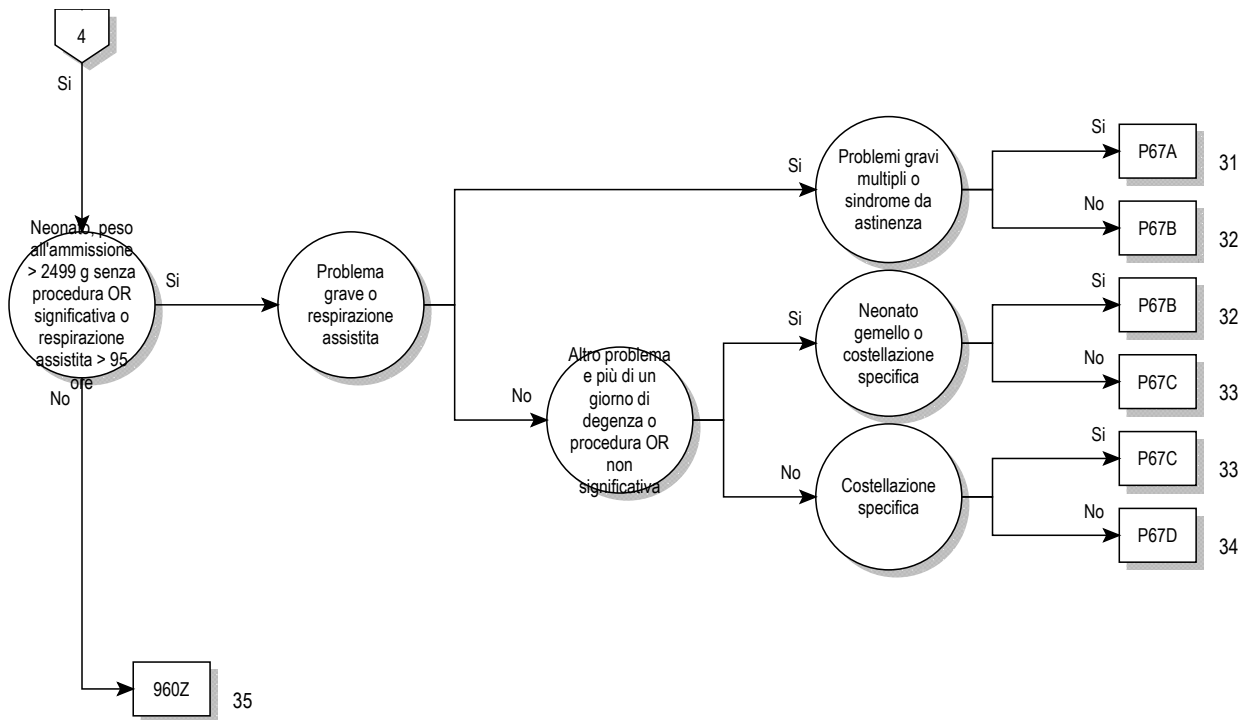

15

## Logica decisionale MDC 15

Diagnosi principale nella tabella MDC15-0 o Età > 0 giorni e Età < 28 giorni e Procedura non nella tabella MDC15-1 o Età > 27 giorni e Età < 366 giorni e Procedura non nella tabella MDC15-1 e (Peso all'ammissione > 125 g e Peso all'ammissione < 2500 g o Diagnosi principale nella tabella MDC15-0) e Peso all'ammissione > 125 g e Peso all'ammissione < 2500 g

### Diagnosi principale per MDC 15 (MDC15-0)

A33	Tetano del neonato	P04.3	Feto e neonato sofferenti per alcolismo materno
P00.0	Feto e neonato sofferenti per disturbi ipertensivi materni	P04.4	Feto e neonato sofferenti per uso materno di droghe causanti dipendenza
P00.1	Feto e neonato sofferenti per malattie renali e delle vie urinarie materne	P04.5	Feto e neonato sofferenti per uso materno di sostanze chimiche ingerite dalla madre
P00.2	Feto e neonato sofferenti per malattie infettive e parassitarie materne	P04.6	Feto e neonato sofferenti per esposizione della madre a sostanze chimiche ambientali
P00.3	Feto e neonato sofferenti per altre malattie circolatorie o respiratorie materne	P04.8	Feto e neonato sofferenti per altri agenti nocivi trasmessi dalla madre
P00.4	Feto e neonato sofferenti per disturbi nutrizionali materni	P04.9	Feto e neonato sofferenti per agenti nocivi, non specificati, trasmessi dalla madre
P00.5	Feto e neonato sofferenti per traumatismo materno	P05.0	Peso basso per l'età gestazionale
P00.6	Feto e neonato sofferenti per intervento chirurgico sulla madre	P05.1	Piccolo per l'età gestazionale
P00.7	Feto e neonato sofferenti per altre procedure mediche a cui è stata sottoposta la madre, non classificate altrove	P05.2	Malnutrizione fetale senza menzione di "peso basso" o neonato "piccolo" per l'età gestazionale.
P00.8	Feto e neonato sofferenti per altre condizioni materne	P05.9	Ritardo di crescita del feto, non specificato
P00.9	Feto e neonato sofferenti per condizioni materne non specificate	P07.00	Neonato: Peso alla nascita inferiore a 500 grammi
P01.0	Feto e neonato sofferenti per incompetenza della cervice uterina	P07.01	Neonato: Peso alla nascita da 500 a meno di 750 grammi
P01.1	Feto e neonato sofferenti per la rottura prematura delle membrane	P07.02	Neonato: Peso alla nascita da 750 a meno di 1000 grammi
P01.2	Feto e neonato sofferenti per oligoidramnio(s)	P07.10	Neonato: Peso alla nascita da 1000 a meno di 1250 grammi
P01.3	Feto e neonato sofferenti per polidramnio(s)	P07.11	Neonato: Peso alla nascita da 1250 a meno di 1500 grammi
P01.4	Feto e neonato sofferenti per gravidanza ectopica	P07.12	Neonato: Peso alla nascita da 1500 a meno di 2500 grammi
P01.5	Feto e neonato sofferenti per gravidanza multipla	P07.2	Immaturità estrema
P01.6	Feto e neonato sofferenti per il decesso materno	P07.3	Altri neonati pretermine
P01.7	Feto e neonato sofferenti per presentazione anomala prima del travaglio	P08.0	Neonato eccezionalmente grande
P01.8	Feto e neonato sofferenti per altre complicanze materne della gravidanza	P08.1	Altri neonati "di peso elevato per l'età gestazionale"
P01.9	Feto e neonato sofferenti per una complicanza materna della gravidanza, non specificata	P08.2	Neonato post-termine, ma non "di peso elevato per l'età gestazionale"
P02.0	Feto e neonato sofferenti per placenta previa	P10.0	Emorragia subdurale da trauma da parto
P02.1	Feto e neonato sofferenti per altre forme di distacco ed emorragia della placenta	P10.1	Emorragia cerebrale da trauma da parto
P02.2	Feto e neonato sofferenti per altre e non specificate anomalie morfologiche e funzionali della placenta	P10.2	Emorragia intraventricolare da trauma da parto
P02.3	Feto e neonato sofferenti per sindromi da trasfusione placentare	P10.3	Emorragia subaracnoidea da trauma da parto
P02.4	Feto e neonato sofferenti per prolasso del cordone ombelicale	P10.4	Lacerazione della membrana tectoria del cervelletto da trauma da parto
P02.5	Feto e neonato sofferenti per altri fenomeni di compressione sul cordone ombelicale	P10.8	Altre lacerazioni ed emorragie intracraniche da traumi da parto
P02.6	Feto e neonato sofferenti per altre e non specificate condizioni morbose del cordone ombelicale	P10.9	Lacerazione o emorragia intracranica da trauma da parto, non specificata
P02.7	Feto e neonato sofferenti per corioamnionite	P11.0	Edema cerebrale da trauma da parto
P02.8	Feto e neonato sofferenti per altre anomalie delle membrane	P11.1	Altri lesioni cerebrali, specificate, da trauma da parto
P02.9	Feto e neonato sofferenti per altre anomalie delle membrane non specificate	P11.2	Lesione cerebrale, non specificata, da trauma da parto
P03.0	Feto e neonato sofferenti per parto con estrazione da presentazione podalica	P11.9	Trauma da parto al sistema nervoso centrale, non specificato
P03.1	Feto e neonato sofferenti per altre presentazioni e posizioni anomale e sproporzioni fetopelvica durante il travaglio e il parto	P12.0	Cefaloematoma provocato da trauma da parto
P03.2	Feto e neonato sofferenti per parto con forcipe	P12.1	Tumore da parto
P03.3	Feto e neonato sofferenti per parto con applicazione di ventosa ostetrica	P12.2	Emorragia epicranica subaponevrotica da trauma da parto
P03.4	Feto e neonato sofferenti per parto cesareo	P12.3	Contusione con ecchimosi del cuoio capelluto da trauma da parto
P03.5	Feto e neonato sofferenti per parto precipitoso	P12.4	Traumatismo del cuoio capelluto da monitoraggio
P03.6	Feto e neonato sofferenti per contrazioni uterine anomale	P12.8	Altri traumi da parto della calotta
P03.8	Feto e neonato sofferenti per altre complicanze specificate del travaglio e del parto	P12.9	Trauma da parto del cuoio capelluto, non specificato
P03.9	Feto e neonato sofferenti per complicanze, del travaglio e del parto non specificate	P13.1	Altri traumi da parto del cranio
P04.0	Feto e neonato sofferenti per anestesia e analgesia della madre, durante la gravidanza, il travaglio e il parto	P13.2	Trauma da parto del femore
P04.1	Feto e neonato sofferenti per altre terapie materne	P13.3	Trauma da parto di altre ossa lunghe
P04.2	Feto e neonato sofferenti per tabagismo materno	P13.4	Frattura di clavicola da trauma da parto
		P13.8	Trauma da parto di altre parti dello scheletro
		P13.9	Trauma da parto dello scheletro, non specificato
		P15.0	Trauma da parto del fegato
		P15.1	Trauma da parto della milza
		P15.2	Trauma da parto dello sternocleidomastoideo
		P15.3	Trauma da parto dell'occhio
		P15.4	Trauma da parto della faccia
		P15.5	Trauma da parto dei genitali esterni
		P15.6	Necrosi del tessuto adiposo sottocutaneo da trauma da parto

P15.8	Altri traumi da parto specificati	P50.8	Altra perdita di sangue fetale
P15.9	Trauma da parto non specificato	P50.9	Perdita di sangue fetale non specificata
P20.0	Ipossia intrauterina diagnosticata prima dell'inizio del travaglio	P51.0	Emorragia ombelicale massiva neonatale
P20.1	Ipossia intrauterina diagnosticata durante il travaglio e il parto	P51.8	Altre emorragie ombelicali
P20.9	Ipossia intrauterina non specificata	P51.9	Emorragia ombelicale neonatale, non specificata
P22.0	Sindrome di sofferenza [distress] respiratoria(o) neonatale	P52.0	Emorragia intraventricolare (non traumatica), di grado 1, del feto e del neonato
P22.1	Tachipnea transitoria neonatale	P52.1	Emorragia intraventricolare (non traumatica) di grado 2 del feto e del neonato
P23.0	Polmonite congenita virale	P52.2	Emorragia intraventricolare, (non traumatica) di grado 3 del feto e del neonato
P23.1	Polmonite congenita da Chlamydiae	P52.3	Emorragia intraventricolare, non specificata, (non traumatica) del feto e del neonato
P23.2	Polmonite congenita da Stafilococco	P52.4	Emorragia intracerebrale (non traumatica) del feto e del neonato
P23.3	Polmonite congenita da Streptococco, gruppo B	P52.5	Emorragia subaracnoidea (non traumatica) del feto e del neonato
P23.4	Polmonite congenita da Escherichia coli	P52.6	Emorragia cerebellare e della fossa posteriore (non traumatica) del feto e del neonato
P23.5	Polmonite congenita da Pseudomonas	P52.8	Altre emorragie intracraniche (non traumatiche) del feto e del neonato
P23.6	Polmonite congenita da altri batteri	P52.9	Emorragia intracranica (non traumatica) del feto e del neonato, non specificata
P23.8	Polmonite congenita da altri microorganismi	P54.0	Ematemesi neonatale
P23.9	Polmonite congenita non specificata	P54.1	Melena neonatale
P24.1	Aspirazione neonatale di liquido amniotico e muco	P54.2	Emorragia rettale neonatale
P24.2	Aspirazione neonatale di sangue	P54.3	Altre emorragie gastrointestinali neonatale
P24.3	Aspirazione neonatale di latte e di cibo rigurgitati	P54.4	Emorragia surrenale neonatale
P24.8	Altre sindromi da aspirazione neonatale	P54.5	Emorragia cutanea neonatale
P24.9	Sindrome da aspirazione neonatale non specificata	P54.6	Emorragia vaginale della neonata
P25.0	Enfisema interstiziale che ha origine nel periodo perinatale	P54.8	Altre emorragie, specificate, del feto e del neonato
P25.1	Pneumotorace che ha origine nel periodo perinatale	P54.9	Emorragia del feto e del neonato, non specificata
P25.2	Pneumomediastino che ha origine nel periodo perinatale	P56.0	Idrope fetale da isoimmunizzazione
P25.3	Pneumopericardio che ha origine nel periodo perinatale	P56.9	Idrope fetale da altra e non specificata malattia emolitica
P25.8	Altre condizioni morbose correlate all'enfisema interstiziale che hanno origine nel periodo perinatale	P57.0	Ittero nucleare da isoimmunizzazione
P26.0	Emorragia tracheobronchiale che ha origine nel periodo perinatale	P57.8	Altro ittero nucleare specificato
P26.1	Emorragia polmonare massiva che ha origine nel periodo perinatale	P57.9	Ittero nucleare non specificato
P26.8	Altre emorragie polmonari che hanno origine nel periodo perinatale	P58.0	Ittero neonatale da ferite lacerocontuse
P26.9	Emorragia polmonare che ha origine nel periodo perinatale, non specificata	P58.1	Ittero neonatale da sanguinamento
P28.0	Atelettasia primaria neonatale	P58.2	Ittero neonatale da infezione
P28.1	Altra e non specificata atelettasia neonatale	P58.3	Ittero neonatale da policitemia
P28.9	Altre condizioni morbose respiratorie neonatale non specificate	P58.4	Ittero neonatale provocato da farmaci o tossine trasmesse dalla madre o somministrate al neonato
P29.0	Insufficienza cardiaca neonatale	P58.5	Ittero neonatale da ingestione di sangue materno
P29.1	Aritmia cardiaca neonatale	P58.8	Ittero neonatale da altra emolisi eccessiva specificata
P29.2	Ipertensione neonatale	P58.9	Ittero neonatale da emolisi eccessiva non specificata
P29.3	Persistenza della circolazione fetale	P59.0	Ittero neonatale associato a parto pretermine
P29.4	Ischemia miocardica transitoria neonatale	P59.8	Ittero neonatale da altre cause specificate
P29.8	Altri disturbi cardiovascolari che hanno origine nel periodo perinatale	P59.9	Ittero neonatale non specificato
P29.9	Disturbo cardiovascolare, non specificato, che ha origine nel periodo perinatale	P61.1	Policitemia neonatale
P36.0	Sepsi neonatale da Streptococco, gruppo B	P61.8	Altri disturbi ematologici specificati dell'età perinatale
P36.1	Sepsi neonatale da altri e non specificati Streptococchi	P61.9	Disturbo ematologico perinatale non specificato
P36.2	Sepsi neonatale da Staphylococcus Aureus	P70.0	Sindrome neonatale di madre con diabete gravidico
P36.3	Sepsi neonatale da altri e non specificati Stafilococchi	P70.1	Sindrome neonatale di madre diabetica
P36.4	Sepsi neonatale da Escherichia coli	P75	Ileo da meconio in fibrosi cistica {E84.1}
P36.5	Sepsi neonatale da batteri anaerobi	P76.0	Sindrome da tappo di meconio
P36.8	Altra sepsi batterica neonatale	P78.0	Perforazione intestinale perinatale
P36.9	Sepsi batterica neonatale non specificata	P78.1	Altra peritonite neonatale
P37.5	Candidiasi neonatale	P78.2	Ematemesi e melena neonatali da ingestione di sangue materno
P38	Onfalite neonatale con o senza lieve emorragia	P80.0	Sindrome ipotermica neonatale
P39.0	Mastite infettiva neonatale	P80.8	Altra ipotermia neonatale
P39.1	Congiuntivite e dacriocistite neonatale	P80.9	Ipotermia neonatale non specificata
P39.2	Infezione intra-amniotica del feto non classificata altrove	P81.0	Ipertermia ambientale neonatale
P39.3	Infezione delle vie urinarie neonatale	P81.8	Altri disturbi specificati della termoregolazione neonatale
P39.4	Infezione della cute neonatale	P81.9	Disturbo della termoregolazione neonatale non specificato
P39.8	Altre infezioni, specificate, specifiche del periodo perinatale	P83.0	Sclerema neonatale
P39.9	Infezione specifica del periodo perinatale non specificata	P83.2	Idrope fetale non da malattia emolitica
P50.0	Perdita di sangue fetale da vasa praevia	P93	Reazioni ed intossicazioni da farmaci somministrati al feto ed al neonato
P50.1	Perdita di sangue fetale da rottura del cordone ombelicale	P94.1	Ipertonia congenita
P50.2	Perdita di sangue fetale dalla placenta	P94.8	Altri disturbi del tono muscolare neonatale
P50.3	Emorragia fetale tra gemelli [emorragia feto-fetale]		
P50.4	Emorragia fetale nel circolo materno [emorragia feto-materna]		
P50.5	Perdita di sangue fetale da recisione del cordone ombelicale dell'altro gemello		

P94.9	Disturbo del tono muscolare neonatale non specificato	P96.9	Condizione morbosa che ha origine nel periodo perinatale, non specificata
P95	Decesso fetale per causa non specificata	Z38.0	Nato singolo, nato in ospedale
P96.0	Insufficienza renale congenita	Z38.1	Nato singolo, nato fuori dall'ospedale
P96.1	Sintomi da astinenza neonatale per tossicodipendenza materna	Z38.2	Nato singolo, luogo di nascita non specificato
P96.2	Sintomi da astinenza da uso terapeutico di farmaci somministrati al neonato	Z38.3	Gemello, nato in ospedale
P96.3	Suture craniche larghe neonatale	Z38.4	Gemello, nato fuori dall'ospedale
P96.4	Interruzione di gravidanza causa di affezioni del feto e del neonato	Z38.5	Gemello, luogo di nascita non specificato
P96.5	Complicanze di procedure intrauterine non classificate altrove, causa di affezioni del feto e del neonato	Z38.6	Parto multiplo, nati in ospedale
P96.8	Altre condizioni morbose specificate che hanno origine nel periodo perinatale	Z38.7	Parto multiplo, nati fuori dall'ospedale
		Z38.8	Parto multiplo, luogo di nascita non specificato

### Procedura per MDC 15 (MDC15-1)

33.50↔	Trapianto polmonare, NAS	41.0b.23↔	Trapianto di cellule staminali ematopoietiche dal sangue periferico, allogenico, donatore consanguineo, non HLA-identico
33.51↔	Trapianto polmonare monolaterale	41.0b.24↔	Trapianto di cellule staminali ematopoietiche dal sangue periferico, allogenico, donatore non consanguineo, HLA-identico
33.52↔	Trapianto polmonare bilaterale	41.0b.25↔	Trapianto di cellule staminali ematopoietiche dal sangue periferico, allogenico, donatore non consanguineo, non HLA-identico
33.53↔	Ritrapianto polmonare nella stessa degenza ospedaliera	41.0b.31↔	Trapianto di cellule staminali ematopoietiche dal sangue del cordone ombelicale, autologo
33.6x.00↔	Trapianto combinato cuore-polmone, NAS	41.0b.32↔	Trapianto di cellule staminali ematopoietiche dal sangue del cordone ombelicale, allogenico dedicato, donatore consanguineo, HLA-identico
33.6x.10↔	Ritrapianto combinato cuore-polmone nella stessa degenza ospedaliera	41.0b.33↔	Trapianto di cellule staminali ematopoietiche dal sangue del cordone ombelicale, allogenico dedicato, donatore consanguineo, non HLA-identico
33.6x.99↔	Trapianto combinato cuore-polmone, altro	41.0b.34↔	Trapianto di cellule staminali ematopoietiche dal sangue del cordone ombelicale, allogenico dedicato, donatore non consanguineo, HLA-identico
37.51.00↔	Trapianto cardiaco, NAS	41.0b.35↔	Trapianto di cellule staminali ematopoietiche dal sangue del cordone ombelicale, allogenico dedicato, donatore non consanguineo, non HLA-identico
37.51.10↔	Trapianto cardiaco	41.0d↔	Prelievo e trapianto di cellule staminali ematopoietiche, altro
37.51.20↔	Ritrapianto cardiaco nella stessa degenza ospedaliera	50.50↔	Trapianto del fegato, NAS
37.51.99↔	Trapianto cardiaco, altro	50.52↔	Trapianto del fegato, organo intero
41.00↔	Prelievo e trapianto di cellule staminali ematopoietiche, NAS	50.53↔	Trapianto del fegato, fegato split
41.0b.09↔	Trapianto di cellule staminali ematopoietiche, altro	50.59↔	Trapianto del fegato, altro
41.0b.11↔	Trapianto di cellule staminali ematopoietiche dal midollo osseo, autologo	84.92↔	Separazione di gemelli siamesi uguali
41.0b.12↔	Trapianto di cellule staminali ematopoietiche dal midollo osseo, allogenico, donatore consanguineo, HLA-identico	84.93↔	Separazione di gemelli siamesi diseguali
41.0b.13↔	Trapianto di cellule staminali ematopoietiche dal midollo osseo, allogenico, donatore consanguineo, non HLA-identico		
41.0b.14↔	Trapianto di cellule staminali ematopoietiche dal midollo osseo, allogenico, donatore non consanguineo, HLA-identico		
41.0b.15↔	Trapianto di cellule staminali ematopoietiche dal midollo osseo, allogenico, donatore non consanguineo, non HLA-identico		
41.0b.21↔	Trapianto di cellule staminali ematopoietiche dal sangue periferico, autologo		
41.0b.22↔	Trapianto di cellule staminali ematopoietiche dal sangue periferico, allogenico, donatore consanguineo, HLA-identico		

#### ADRG P02

#### Interventi cardiotoracici o vascolari sul neonato

Procedura nella tabella P02-1

#### DRG P02A

#### Interventi cardiotoracici o vascolari sul neonato con respirazione assistita > 240 ore

Tempo di respirazione artificiale > 95 ore e Tempo di respirazione artificiale > 240 ore

#### DRG P02B

#### Interventi cardiotoracici o vascolari sul neonato, respirazione assistita > 95 ore

Tempo di respirazione artificiale > 95 ore

#### DRG P02C

#### Interventi cardiotoracici o vascolari sul neonato

### Procedura P02-1

35.31↔	Interventi sul muscolo papillare	35.36.00↔	Resezione sopravalvolare, valvola cardiaca, NAS
35.32↔	Interventi sulle corde tendinee	35.36.09↔	Resezione sopravalvolare, valvola cardiaca, altro
35.34↔	Infundibulectomia	35.36.11↔	Resezione sopravalvolare, valvola aortica
35.35.00↔	Interventi sulle trabecole carnose del cuore, NAS	35.36.21↔	Resezione sopravalvolare, valvola polmonare
35.35.09↔	Interventi sulle trabecole carnose del cuore, altro	35.39↔	Interventi su strutture adiacenti le valvole cardiache, altro
35.35.10↔	Resezione fibrosa o muscolare sottovalvolare aortica	35.41.00↔	Allargamento di difetto esistente del setto atriale, NAS

35.41.10↔	Allargamento di difetto esistente del setto atriale, tecnica a cielo aperto	35.a2.12↔	Valvulotomia della valvola mitrale tramite toracotomia mini-invasiva (sternotomia parziale superiore, toracotomia laterale)
35.41.20↔	Allargamento di difetto esistente del setto atriale, tecnica chiusa	35.a2.13↔	Valvulotomia della valvola mitrale, per via endovascolare
35.41.99↔	Allargamento di difetto esistente del setto atriale, altro	35.a2.14↔	Valvulotomia della valvola mitrale catetere-guidata, transapicale
35.42.00↔	Creazione di difetto settale nel cuore, NAS	35.a3.00↔	Valvulotomia della valvola polmonare, NAS
35.42.10↔	Creazione di difetto settale nel cuore, tecnica a cielo aperto	35.a3.09↔	Valvulotomia della valvola polmonare, altro
35.42.20↔	Creazione di difetto settale nel cuore, tecnica chiusa	35.a3.11↔	Valvulotomia della valvola polmonare tramite sternotomia completa
35.42.99↔	Creazione di difetto settale nel cuore, altro	35.a3.12↔	Valvulotomia della valvola polmonare tramite toracotomia mini-invasiva (sternotomia parziale superiore, toracotomia laterale)
35.43.00↔	Allargamento di difetto esistente del setto interventricolare, NAS	35.a3.13↔	Valvulotomia della valvola polmonare, per via endovascolare
35.43.10↔	Allargamento di difetto esistente del setto interventricolare, tecnica a cielo aperto	35.a3.14↔	Valvulotomia della valvola polmonare catetere-guidata, transapicale
35.43.20↔	Allargamento di difetto esistente del setto interventricolare, tecnica chiusa	35.a4.00↔	Valvulotomia della valvola tricuspide, NAS
35.43.99↔	Allargamento di difetto esistente del setto interventricolare, altro	35.a4.09↔	Valvulotomia della valvola tricuspide, altro
35.50↔	Riparazione di difetto settale non specificato del cuore con protesi	35.a4.11↔	Valvulotomia della valvola tricuspide tramite sternotomia completa
35.51↔	Riparazione di difetto del setto atriale con protesi, tecnica aperta	35.a4.12↔	Valvulotomia della valvola tricuspide tramite toracotomia mini-invasiva (sternotomia parziale superiore, toracotomia laterale)
35.53↔	Riparazione con protesi di difetto del setto interventricolare, per via aperta	35.a4.13↔	Valvulotomia della valvola tricuspide, per via endovascolare
35.54↔	Riparazione di difetti dei cuscinetti endocardici con protesi	35.a4.14↔	Valvulotomia della valvola tricuspide catetere-guidata, transapicale
35.55↔	Riparazione con protesi di difetto del setto interventricolare, per via chiusa	35.c1.00↔	Ricostruzione di tasche della valvola aortica, NAS
35.60↔	Riparazione di difetto di setto non specificato del cuore con innesto tissutale	35.c1.09↔	Ricostruzione di tasche della valvola aortica, altro
35.61↔	Riparazione di difetto del setto atriale con innesto tissutale	35.c1.11↔	Ricostruzione di tasche della valvola aortica tramite sternotomia completa
35.62↔	Riparazione di difetto del setto ventricolare con innesto tissutale	35.c1.12↔	Ricostruzione di tasche della valvola aortica tramite toracotomia mini-invasiva (sternotomia parziale superiore, toracotomia laterale)
35.63↔	Riparazione di difetto dei cuscinetti endocardici con innesto tissutale	35.c2.00↔	Ricostruzione di cuspidi della valvola mitrale, NAS
35.70↔	Altra e non specificata riparazione di difetto settale non specificato del cuore	35.c2.09↔	Ricostruzione di cuspidi della valvola mitrale, altro
35.71↔	Altra e non specificata riparazione di difetto del setto atriale	35.c2.11↔	Ricostruzione di cuspidi della valvola mitrale tramite sternotomia completa
35.72.00↔	Riparazione di difetto del setto ventricolare, NAS	35.c2.12↔	Ricostruzione di cuspidi della valvola mitrale tramite toracotomia mini-invasiva (sternotomia parziale superiore, toracotomia laterale)
35.72.10↔	Chiusura di difetto del setto ventricolare acquisito	35.c3.00↔	Ricostruzione di tasche della valvola polmonare, NAS
35.72.99↔	Riparazione di difetto del setto ventricolare, altro	35.c3.09↔	Ricostruzione di tasche della valvola polmonare, altro
35.73↔	Altra e non specificata riparazione di difetto dei cuscinetti endocardici	35.c3.11↔	Ricostruzione di tasche della valvola polmonare tramite sternotomia completa
35.81↔	Correzione totale di tetralogia di Fallot	35.c3.12↔	Ricostruzione di tasche della valvola polmonare tramite toracotomia mini-invasiva (sternotomia parziale superiore, toracotomia laterale)
35.82↔	Correzione totale di completa anomalia della connessione venosa polmonare	35.c4.00↔	Ricostruzione di cuspidi della valvola tricuspide, NAS
35.83↔	Correzione totale del tronco arterioso	35.c4.09↔	Ricostruzione di cuspidi della valvola tricuspide, altro
35.84↔	Correzione totale di trasposizione di grandi vasi, NAC	35.c4.11↔	Ricostruzione di cuspidi della valvola tricuspide tramite sternotomia completa
35.85↔	Intervento di Norwood stadio I	35.c4.12↔	Ricostruzione di cuspidi della valvola tricuspide tramite toracotomia mini-invasiva (sternotomia parziale superiore, toracotomia laterale)
35.91↔	Trasposizione interatriale del ritorno venoso	35.d1.00↔	Anuloplastica della valvola aortica, NAS
35.92↔	Creazione di condotto fra ventricolo destro e arteria polmonare	35.d1.09↔	Anuloplastica della valvola aortica, altro
35.93↔	Creazione di condotto fra il ventricolo sinistro e l'aorta	35.d1.11↔	Anuloplastica della valvola aortica tramite sternotomia completa
35.94↔	Creazione di condotto fra l'atrio e arteria polmonare	35.d1.12↔	Anuloplastica della valvola aortica tramite toracotomia mini-invasiva (sternotomia parziale superiore, toracotomia laterale)
35.95↔	Revisione di procedure correttive del cuore	35.d1.13↔	Anuloplastica della valvola aortica, per via endovascolare
35.98.00↔	Altri interventi sui setti del cuore, NAS	35.d1.14↔	Anuloplastica della valvola aortica catetere-guidata, transapicale
35.98.10↔	Riparazione percutanea-transluminale di difetto del setto atriale, NAS	35.d2.00↔	Anuloplastica della valvola mitrale, NAS
35.98.11↔	Riparazione percutanea-transluminale di difetto del setto atriale (un dispositivo di chiusura)	35.d2.09↔	Anuloplastica della valvola mitrale, altro
35.98.12↔	Riparazione percutanea-transluminale di difetto del setto atriale (più di un dispositivo di chiusura)	35.d2.11↔	Anuloplastica della valvola mitrale tramite sternotomia completa
35.98.19↔	Riparazione percutanea-transluminale di difetto del setto atriale, altro	35.d2.12↔	Anuloplastica della valvola mitrale tramite toracotomia mini-invasiva (sternotomia parziale superiore, toracotomia laterale)
35.98.30↔	Riparazione percutanea-transluminale di difetto del setto ventricolare	35.d2.14↔	Anuloplastica della valvola mitrale catetere-guidata, transapicale
35.98.99↔	Altri interventi sui setti del cuore, altro	35.d3.00↔	Anuloplastica della valvola polmonare, NAS
35.99↔	Altri interventi sulle valvole del cuore	35.d3.09↔	Anuloplastica della valvola polmonare, altro
35.a1.00↔	Valvulotomia della valvola aortica, NAS	35.d3.11↔	Anuloplastica della valvola polmonare tramite sternotomia completa
35.a1.09↔	Valvulotomia della valvola aortica, altro	35.d3.12↔	Anuloplastica della valvola polmonare tramite toracotomia mini-invasiva (sternotomia parziale superiore, toracotomia laterale)
35.a1.11↔	Valvulotomia della valvola aortica tramite sternotomia completa	35.d3.13↔	Anuloplastica della valvola polmonare, per via endovascolare
35.a1.12↔	Valvulotomia della valvola aortica tramite toracotomia mini-invasiva (sternotomia parziale superiore, toracotomia laterale)	35.d3.14↔	Anuloplastica della valvola polmonare catetere-guidata, transapicale
35.a1.13↔	Valvulotomia della valvola aortica, per via endovascolare		
35.a1.14↔	Valvulotomia della valvola aortica catetere-guidata, transapicale		
35.a2.00↔	Valvulotomia della valvola mitrale, NAS		
35.a2.09↔	Valvulotomia della valvola mitrale, altro		
35.a2.11↔	Valvulotomia della valvola mitrale tramite sternotomia completa		

35.d4.00↔	Anuloplastica della valvola tricuspide	35.f1.62↔	Sostituzione della valvola aortica con protesi vascolare valvolata, di tipo biologico, tramite toracotomia mini-invasiva (sternotomia parziale superiore, toracotomia laterale)
35.d4.09↔	Anuloplastica della valvola tricuspide	35.f1.71↔	Sostituzione della valvola aortica con protesi vascolare valvolata, di tipo meccanico, tramite sternotomia completa
35.d4.11↔	Anuloplastica della valvola tricuspide tramite sternotomia completa	35.f1.72↔	Sostituzione della valvola aortica con protesi vascolare valvolata, di tipo meccanico, tramite toracotomia mini-invasiva (sternotomia parziale superiore, toracotomia laterale)
35.d4.12↔	Anuloplastica della valvola tricuspide tramite toracotomia mini-invasiva (sternotomia parziale superiore, toracotomia laterale)	35.f2.00↔	Sostituzione della valvola mitrale con valvola cardiaca protesica, NAS
35.d4.13↔	Anuloplastica della valvola tricuspide, per via endovascolare	35.f2.09↔	Sostituzione della valvola mitrale con valvola cardiaca protesica, altro
35.d4.14↔	Anuloplastica della valvola tricuspide catetere-guidata, transapicale	35.f2.11↔	Sostituzione della valvola mitrale con alloinnesto (omoinnesto), tramite sternotomia completa
35.e1.11↔	Valvuloplastica della valvola aortica tramite sternotomia completa	35.f2.12↔	Sostituzione della valvola mitrale con alloinnesto (omoinnesto), tramite toracotomia mini-invasiva (sternotomia parziale superiore, toracotomia laterale)
35.e1.12↔	Valvuloplastica della valvola aortica tramite toracotomia mini-invasiva (sternotomia parziale superiore, toracotomia laterale)	35.f2.21↔	Sostituzione della valvola mitrale con xenoinnesto (bioprotesi), tramite sternotomia completa
35.e2.11↔	Valvuloplastica della valvola mitrale tramite sternotomia completa	35.f2.22↔	Sostituzione della valvola mitrale con xenoinnesto (bioprotesi), tramite toracotomia mini-invasiva (sternotomia parziale superiore, toracotomia laterale)
35.e2.12↔	Valvuloplastica della valvola mitrale tramite toracotomia mini-invasiva (sternotomia parziale superiore, toracotomia laterale)	35.f2.31↔	Sostituzione della valvola mitrale con xenoinnesto, stentless, tramite sternotomia completa
35.e3.11↔	Valvuloplastica della valvola polmonare tramite sternotomia completa	35.f2.32↔	Sostituzione della valvola mitrale con xenoinnesto, stentless, tramite toracotomia mini-invasiva (sternotomia parziale superiore, toracotomia laterale)
35.e3.12↔	Valvuloplastica della valvola polmonare tramite toracotomia mini-invasiva (sternotomia parziale superiore, toracotomia laterale)	35.f2.51↔	Sostituzione della valvola mitrale con protesi meccanica, tramite sternotomia completa
35.e4.11↔	Valvuloplastica della valvola tricuspide tramite sternotomia completa	35.f2.52↔	Sostituzione della valvola mitrale con protesi meccanica, tramite toracotomia mini-invasiva (sternotomia parziale superiore, toracotomia laterale)
35.e4.12↔	Valvuloplastica della valvola tricuspide tramite toracotomia mini-invasiva (sternotomia parziale superiore, toracotomia laterale)	35.f3.00↔	Sostituzione della valvola polmonare con valvola cardiaca protesica o protesi vascolare valvolata, NAS
35.f1.00↔	Sostituzione della valvola aortica con valvola cardiaca protesica o protesi vascolare valvolata, NAS	35.f3.09↔	Sostituzione della valvola polmonare con valvola cardiaca protesica o protesi vascolare valvolata, altro
35.f1.09↔	Sostituzione della valvola aortica con valvola cardiaca protesica o protesi vascolare valvolata, altro	35.f3.11↔	Sostituzione della valvola polmonare con alloinnesto (omoinnesto), tramite sternotomia completa
35.f1.11↔	Sostituzione della valvola aortica con alloinnesto (omoinnesto), tramite sternotomia completa	35.f3.12↔	Sostituzione della valvola polmonare con alloinnesto (omoinnesto), tramite toracotomia mini-invasiva (sternotomia parziale superiore, toracotomia laterale)
35.f1.12↔	Sostituzione della valvola aortica con alloinnesto (omoinnesto), tramite toracotomia mini-invasiva (sternotomia parziale superiore, toracotomia laterale)	35.f3.21↔	Sostituzione della valvola polmonare con xenoinnesto (bioprotesi), tramite sternotomia completa
35.f1.21↔	Sostituzione della valvola aortica con xenoinnesto (bioprotesi), tramite sternotomia completa	35.f3.22↔	Sostituzione della valvola polmonare con xenoinnesto (bioprotesi), tramite toracotomia mini-invasiva (sternotomia parziale superiore, toracotomia laterale)
35.f1.22↔	Sostituzione della valvola aortica con xenoinnesto (bioprotesi), tramite toracotomia mini-invasiva (sternotomia parziale superiore, toracotomia laterale)	35.f3.31↔	Sostituzione della valvola polmonare con xenoinnesto, stentless, tramite sternotomia completa
35.f1.24↔	Sostituzione della valvola aortica con xenoinnesto (bioprotesi), transapicale	35.f3.32↔	Sostituzione della valvola polmonare con xenoinnesto, stentless, tramite toracotomia mini-invasiva (sternotomia parziale superiore, toracotomia laterale)
35.f1.25↔	Sostituzione della valvola aortica con xenoinnesto (bioprotesi), transapicale, mediante sistema percutaneo apicale di accesso e chiusura	35.f3.51↔	Sostituzione della valvola polmonare con protesi meccanica, tramite sternotomia completa
35.f1.31↔	Sostituzione della valvola aortica con xenoinnesto, stentless, tramite sternotomia completa	35.f3.52↔	Sostituzione della valvola polmonare con protesi meccanica, tramite toracotomia mini-invasiva (sternotomia parziale superiore, toracotomia laterale)
35.f1.32↔	Sostituzione della valvola aortica con xenoinnesto, stentless, tramite toracotomia mini-invasiva (sternotomia parziale superiore, toracotomia laterale)	35.f3.61↔	Sostituzione della valvola polmonare con protesi vascolare valvolata, di tipo biologico, tramite sternotomia completa
35.f1.34↔	Sostituzione della valvola aortica con xenoinnesto, stentless, transapicale	35.f3.62↔	Sostituzione della valvola polmonare con protesi vascolare valvolata, di tipo biologico, tramite toracotomia mini-invasiva (sternotomia parziale superiore, toracotomia laterale)
35.f1.35↔	Sostituzione della valvola aortica con xenoinnesto, stentless, transapicale, mediante sistema percutaneo apicale di accesso e chiusura	35.f3.71↔	Sostituzione della valvola polmonare con protesi vascolare valvolata, di tipo meccanico, tramite sternotomia completa
35.f1.41↔	Sostituzione della valvola aortica con xenoinnesto autoespandente, senza sutura, tramite sternotomia completa	35.f3.72↔	Sostituzione della valvola polmonare con protesi vascolare valvolata, di tipo meccanico, tramite toracotomia mini-invasiva (sternotomia parziale superiore, toracotomia laterale)
35.f1.42↔	Sostituzione della valvola aortica con xenoinnesto autoespandente, senza sutura, tramite toracotomia mini-invasiva (sternotomia parziale superiore, toracotomia laterale)	35.f4.00↔	Sostituzione della valvola tricuspide con valvola cardiaca protesica, NAS
35.f1.44↔	Sostituzione della valvola aortica con xenoinnesto autoespandente, senza sutura, transapicale	35.f4.09↔	Sostituzione della valvola tricuspide con valvola cardiaca protesica, altro
35.f1.45↔	Sostituzione della valvola aortica con xenoinnesto autoespandente, senza sutura, transapicale, mediante sistema percutaneo apicale di accesso e chiusura	35.f4.11↔	Sostituzione della valvola tricuspide con alloinnesto (omoinnesto), tramite sternotomia completa
35.f1.51↔	Sostituzione della valvola aortica con protesi meccanica, tramite sternotomia completa		
35.f1.52↔	Sostituzione della valvola aortica con protesi meccanica, tramite toracotomia mini-invasiva (sternotomia parziale superiore, toracotomia laterale)		
35.f1.61↔	Sostituzione della valvola aortica con protesi vascolare valvolata, di tipo biologico, tramite sternotomia completa		

35.f4.12↔	Sostituzione della valvola tricuspide con alloinnesto (omoinnesto), tramite toracotomia mini-invasiva (sternotomia parziale superiore, toracotomia laterale)	35.h1.22↔	Rimozione di valvola aortica protesica nonché impianto di xenoinnesto (bioprotesi), tramite toracotomia mini-invasiva (sternotomia parziale superiore, toracotomia laterale)
35.f4.21↔	Sostituzione della valvola tricuspide con xenoinnesto (bioprotesi), tramite sternotomia completa	35.h1.31↔	Rimozione di valvola aortica protesica nonché impianto di xenoinnesto, stentless, tramite sternotomia completa
35.f4.22↔	Sostituzione della valvola tricuspide con xenoinnesto (bioprotesi), tramite toracotomia mini-invasiva (sternotomia parziale superiore, toracotomia laterale)	35.h1.32↔	Rimozione di valvola aortica protesica nonché impianto di xenoinnesto, stentless, tramite toracotomia mini-invasiva (sternotomia parziale superiore, toracotomia laterale)
35.f4.23↔	Sostituzione della valvola tricuspide con xenoinnesto (bioprotesi), per via endovascolare	35.h1.41↔	Rimozione di valvola aortica protesica nonché impianto di xenoinnesto autoespandente, senza sutura, tramite sternotomia completa
35.f4.24↔	Sostituzione della valvola tricuspide con xenoinnesto (bioprotesi), transapicale	35.h1.42↔	Rimozione di valvola aortica protesica nonché impianto di xenoinnesto autoespandente, senza sutura, tramite toracotomia mini-invasiva (sternotomia parziale superiore, toracotomia laterale)
35.f4.31↔	Sostituzione della valvola tricuspide con xenoinnesto, stentless, tramite sternotomia completa	35.h1.51↔	Rimozione di valvola aortica protesica nonché impianto di protesi meccanica, tramite sternotomia completa
35.f4.32↔	Sostituzione della valvola tricuspide con xenoinnesto, stentless, tramite toracotomia mini-invasiva (sternotomia parziale superiore, toracotomia laterale)	35.h1.52↔	Rimozione di valvola aortica protesica nonché impianto di protesi meccanica, tramite toracotomia mini-invasiva (sternotomia parziale superiore, toracotomia laterale)
35.f4.33↔	Sostituzione della valvola tricuspide con xenoinnesto, stentless, per via endovascolare	35.h1.61↔	Rimozione di valvola aortica protesica nonché impianto di protesi vascolare valvolata, di tipo biologico, tramite sternotomia completa
35.f4.34↔	Sostituzione della valvola tricuspide con xenoinnesto, stentless, transapicale	35.h1.62↔	Rimozione di valvola aortica protesica nonché impianto di protesi vascolare valvolata, di tipo biologico, tramite toracotomia mini-invasiva (sternotomia parziale superiore, toracotomia laterale)
35.f4.51↔	Sostituzione della valvola tricuspide con protesi meccanica, tramite sternotomia completa	35.h1.71↔	Rimozione di valvola aortica protesica nonché impianto di protesi vascolare valvolata, di tipo meccanico, tramite sternotomia completa
35.f4.52↔	Sostituzione della valvola tricuspide con protesi meccanica, tramite toracotomia mini-invasiva (sternotomia parziale superiore, toracotomia laterale)	35.h1.72↔	Rimozione di valvola aortica protesica nonché impianto di protesi vascolare valvolata, di tipo meccanico, tramite toracotomia mini-invasiva (sternotomia parziale superiore, toracotomia laterale)
35.g0↔	Revisione di sostituzione di valvola cardiaca, NAS	35.h2.00↔	Rimozione nonché impianto di nuova valvola mitrale protesica, NAS
35.g1.11↔	Revisione di sostituzione della valvola aortica, tramite sternotomia completa	35.h2.09↔	Rimozione nonché impianto di nuova valvola mitrale protesica, altro
35.g1.12↔	Revisione di sostituzione della valvola aortica, tramite toracotomia mini-invasiva (sternotomia parziale superiore, toracotomia laterale)	35.h2.11↔	Rimozione di valvola mitrale protesica nonché impianto di alloinnesto (omoinnesto), tramite sternotomia completa
35.g1.13↔	Revisione di sostituzione della valvola aortica, per via endovascolare	35.h2.12↔	Rimozione di valvola mitrale protesica nonché impianto di alloinnesto (omoinnesto), tramite toracotomia mini-invasiva (sternotomia parziale superiore, toracotomia laterale)
35.g1.14↔	Revisione di sostituzione della valvola aortica, transapicale	35.h2.21↔	Rimozione di valvola mitrale protesica nonché impianto di xenoinnesto (bioprotesi), tramite sternotomia completa
35.g2.11↔	Revisione di sostituzione della valvola mitrale, tramite sternotomia completa	35.h2.22↔	Rimozione di valvola mitrale protesica nonché impianto di xenoinnesto (bioprotesi), tramite toracotomia mini-invasiva (sternotomia parziale superiore, toracotomia laterale)
35.g2.12↔	Revisione di sostituzione della valvola mitrale, tramite toracotomia mini-invasiva (sternotomia parziale superiore, toracotomia laterale)	35.h2.23↔	Rimozione di valvola mitrale protesica nonché impianto di xenoinnesto (bioprotesi), per via endovascolare
35.g2.13↔	Revisione di sostituzione della valvola mitrale, per via endovascolare	35.h2.24↔	Rimozione di valvola mitrale protesica nonché impianto di xenoinnesto (bioprotesi), transapicale
35.g2.14↔	Revisione di sostituzione della valvola mitrale, transapicale	35.h2.31↔	Rimozione di valvola mitrale protesica nonché impianto di xenoinnesto, stentless, tramite sternotomia completa
35.g3.11↔	Revisione di sostituzione della valvola polmonare, tramite sternotomia completa	35.h2.32↔	Rimozione di valvola mitrale protesica nonché impianto di xenoinnesto, stentless, tramite toracotomia mini-invasiva (sternotomia parziale superiore, toracotomia laterale)
35.g3.12↔	Revisione di sostituzione della valvola polmonare, tramite toracotomia mini-invasiva (sternotomia parziale superiore, toracotomia laterale)	35.h2.33↔	Rimozione di valvola mitrale protesica nonché impianto di xenoinnesto, stentless, per via endovascolare
35.g3.13↔	Revisione di sostituzione della valvola polmonare, per via endovascolare	35.h2.34↔	Rimozione di valvola mitrale protesica nonché impianto di xenoinnesto, stentless, transapicale
35.g3.14↔	Revisione di sostituzione della valvola polmonare, transapicale	35.h2.51↔	Rimozione di valvola mitrale protesica nonché impianto di protesi meccanica, tramite sternotomia completa
35.g4.11↔	Revisione di sostituzione della valvola tricuspide, tramite sternotomia completa	35.h2.52↔	Rimozione di valvola mitrale protesica nonché impianto di protesi meccanica, tramite toracotomia mini-invasiva (sternotomia parziale superiore, toracotomia laterale)
35.g4.12↔	Revisione di sostituzione della valvola tricuspide, tramite toracotomia mini-invasiva (sternotomia parziale superiore, toracotomia laterale)	35.h3.00↔	Rimozione nonché impianto di nuova valvola polmonare protesica o protesi vascolare valvolata, NAS
35.g4.13↔	Revisione di sostituzione della valvola tricuspide, per via endovascolare	35.h3.09↔	Rimozione nonché impianto di nuova valvola polmonare protesica o protesi vascolare valvolata, altro
35.g4.14↔	Revisione di sostituzione della valvola tricuspide, transapicale	35.h3.11↔	Rimozione di valvola polmonare protesica nonché impianto di alloinnesto (omoinnesto), tramite sternotomia completa
35.g9↔	Revisione di sostituzione di valvola cardiaca, altro		
35.h1.00↔	Rimozione nonché impianto di nuova valvola aortica protesica o protesi vascolare valvolata, NAS		
35.h1.09↔	Rimozione nonché impianto di nuova valvola aortica protesica o protesi vascolare valvolata, altro		
35.h1.11↔	Rimozione di valvola aortica protesica nonché impianto di alloinnesto (omoinnesto), tramite sternotomia completa		
35.h1.12↔	Rimozione di valvola aortica protesica nonché impianto di alloinnesto (omoinnesto), tramite toracotomia mini-invasiva (sternotomia parziale superiore, toracotomia laterale)		
35.h1.21↔	Rimozione di valvola aortica protesica nonché impianto di xenoinnesto (bioprotesi), tramite sternotomia completa		



35.h3.12↔	Rimozione di valvola polmonare protesica nonché impianto di alloinnesto (omoinnesto), tramite toracotomia mini-invasiva (sternotomia parziale superiore, toracotomia laterale)	36.11.21↔	Bypass semplice (aorto)coronarico, chirurgico a cielo aperto (toracotomia, minitoracotomia, sternotomia), con arteria autologa, arteria radiale
35.h3.21↔	Rimozione di valvola polmonare protesica nonché impianto di xenoinnesto (bioprotesi), tramite sternotomia completa	36.11.22↔	Bypass semplice (aorto)coronarico, chirurgico a cielo aperto (toracotomia, minitoracotomia, sternotomia), con arteria autologa, arteria mammaria interna (arteria toracica interna)
35.h3.22↔	Rimozione di valvola polmonare protesica nonché impianto di xenoinnesto (bioprotesi), tramite toracotomia mini-invasiva (sternotomia parziale superiore, toracotomia laterale)	36.11.23↔	Bypass semplice (aorto)coronarico, chirurgico a cielo aperto (toracotomia, minitoracotomia, sternotomia), con arteria autologa, innesto libero di arteria mammaria interna (IMA) (arteria toracica interna)
35.h3.31↔	Rimozione di valvola polmonare protesica nonché impianto di xenoinnesto, stentless, tramite sternotomia completa	36.11.24↔	Bypass semplice (aorto)coronarico, chirurgico a cielo aperto (toracotomia, minitoracotomia, sternotomia), con arteria autologa, arteria addominale
35.h3.32↔	Rimozione di valvola polmonare protesica nonché impianto di xenoinnesto, stentless, tramite toracotomia mini-invasiva (sternotomia parziale superiore, toracotomia laterale)	36.11.25↔	Bypass semplice (aorto)coronarico, chirurgico a cielo aperto (toracotomia, minitoracotomia, sternotomia), con arteria autologa, altra arteria
35.h3.51↔	Rimozione di valvola polmonare protesica nonché impianto di protesi meccanica, tramite sternotomia completa	36.11.26↔	Bypass semplice (aorto)coronarico, chirurgico a cielo aperto (toracotomia, minitoracotomia, sternotomia), con vena autologa, senza mesh esterno di supporto
35.h3.52↔	Rimozione di valvola polmonare protesica nonché impianto di protesi meccanica, tramite toracotomia mini-invasiva (sternotomia parziale superiore, toracotomia laterale)	36.11.27↔	Bypass semplice (aorto)coronarico, chirurgico a cielo aperto (toracotomia, minitoracotomia, sternotomia), con vena autologa, con mesh esterno di supporto
35.h3.61↔	Rimozione di valvola polmonare protesica nonché impianto di protesi vascolare valvolata, di tipo biologico, tramite sternotomia completa	36.11.28↔	Bypass semplice (aorto)coronarico, chirurgico a cielo aperto (toracotomia, minitoracotomia, sternotomia), con xenotrapianto
35.h3.62↔	Rimozione di valvola polmonare protesica nonché impianto di protesi vascolare valvolata, di tipo biologico, tramite toracotomia mini-invasiva (sternotomia parziale superiore, toracotomia laterale)	36.11.2a↔	Bypass semplice (aorto)coronarico, chirurgico a cielo aperto (toracotomia, minitoracotomia, sternotomia), con protesi vascolare
35.h3.71↔	Rimozione di valvola polmonare protesica nonché impianto di protesi vascolare valvolata, di tipo meccanico, tramite sternotomia completa	36.11.31↔	Bypass semplice (aorto)coronarico, mini-invasivo, con arteria autologa, arteria radiale
35.h3.72↔	Rimozione di valvola polmonare protesica nonché impianto di protesi vascolare valvolata, di tipo meccanico, tramite toracotomia mini-invasiva (sternotomia parziale superiore, toracotomia laterale)	36.11.32↔	Bypass semplice (aorto)coronarico, mini-invasivo, con arteria autologa, arteria mammaria interna (arteria toracica interna)
35.h4.00↔	Rimozione nonché impianto di nuova valvola tricuspide protesica, NAS	36.11.33↔	Bypass semplice (aorto)coronarico, mini-invasivo, con arteria autologa, innesto libero di arteria mammaria interna (IMA) (arteria toracica interna)
35.h4.09↔	Rimozione nonché impianto di nuova valvola tricuspide protesica, altro	36.11.34↔	Bypass semplice (aorto)coronarico, mini-invasivo, con arteria autologa, arteria addominale
35.h4.11↔	Rimozione di valvola tricuspide protesica nonché impianto di alloinnesto (omoinnesto), tramite sternotomia completa	36.11.35↔	Bypass semplice (aorto)coronarico, mini-invasivo, con arteria autologa, altra arteria
35.h4.12↔	Rimozione di valvola tricuspide protesica nonché impianto di alloinnesto (omoinnesto), tramite toracotomia mini-invasiva (sternotomia parziale superiore, toracotomia laterale)	36.11.36↔	Bypass semplice (aorto)coronarico, mini-invasivo, con vena autologa, senza mesh esterno di supporto
35.h4.21↔	Rimozione di valvola tricuspide protesica nonché impianto di xenoinnesto (bioprotesi), tramite sternotomia completa	36.11.37↔	Bypass semplice (aorto)coronarico, mini-invasivo, con vena autologa, con mesh esterno di supporto
35.h4.22↔	Rimozione di valvola tricuspide protesica nonché impianto di xenoinnesto (bioprotesi), tramite toracotomia mini-invasiva (sternotomia parziale superiore, toracotomia laterale)	36.11.38↔	Bypass semplice (aorto)coronarico, mini-invasivo, con xenotrapianto
35.h4.23↔	Rimozione di valvola tricuspide protesica nonché impianto di xenoinnesto (bioprotesi), per via endovascolare	36.11.3a↔	Bypass semplice (aorto)coronarico, mini-invasivo, con protesi vascolare
35.h4.31↔	Rimozione di valvola tricuspide protesica nonché impianto di xenoinnesto, stentless, tramite sternotomia completa	36.11.99↔	Bypass semplice (aorto)coronarico, secondo la tecnica e il materiale, altro
35.h4.32↔	Rimozione di valvola tricuspide protesica nonché impianto di xenoinnesto, stentless, tramite toracotomia mini-invasiva (sternotomia parziale superiore, toracotomia laterale)	36.12.00↔	Duplici bypass (aorto)coronarico, secondo la tecnica e il materiale, NAS
35.h4.33↔	Rimozione di valvola tricuspide protesica nonché impianto di xenoinnesto, stentless, per via endovascolare	36.12.21↔	Duplici bypass (aorto)coronarico, chirurgico a cielo aperto (toracotomia, minitoracotomia, sternotomia), con arteria autologa, arteria radiale
35.h4.51↔	Rimozione di valvola tricuspide protesica nonché impianto di protesi meccanica, tramite sternotomia completa	36.12.22↔	Duplici bypass (aorto)coronarico, chirurgico a cielo aperto (toracotomia, minitoracotomia, sternotomia), con arteria autologa, arteria mammaria interna (arteria toracica interna)
35.h4.52↔	Rimozione di valvola tricuspide protesica nonché impianto di protesi meccanica, tramite toracotomia mini-invasiva (sternotomia parziale superiore, toracotomia laterale)	36.12.23↔	Duplici bypass (aorto)coronarico, chirurgico a cielo aperto (toracotomia, minitoracotomia, sternotomia), con arteria autologa, innesto libero di arteria mammaria interna (IMA) (arteria toracica interna)
35.i1.11↔	Intervento di Brock	36.12.24↔	Duplici bypass (aorto)coronarico, chirurgico a cielo aperto (toracotomia, minitoracotomia, sternotomia), con arteria autologa, arteria addominale
35.i2.11↔	Intervento di Ross	36.12.25↔	Duplici bypass (aorto)coronarico, chirurgico a cielo aperto (toracotomia, minitoracotomia, sternotomia), con arteria autologa, altra arteria
35.i3.11↔	Intervento di Tirone David	36.12.26↔	Duplici bypass (aorto)coronarico, chirurgico a cielo aperto (toracotomia, minitoracotomia, sternotomia), con vena autologa, senza mesh esterno di supporto
35.i3.12↔	Intervento di Yacoub	36.12.27↔	Duplici bypass (aorto)coronarico, chirurgico a cielo aperto (toracotomia, minitoracotomia, sternotomia), con vena autologa, con mesh esterno di supporto
35.i9↔	Interventi specifici alle valvole cardiache e alle strutture adiacenti, altro	36.12.28↔	Duplici bypass (aorto)coronarico, chirurgico a cielo aperto (toracotomia, minitoracotomia, sternotomia), con xenotrapianto
36.03↔	Angioplastica dell'arteria coronarica a torace aperto		
36.09↔	Altra rimozione di ostruzione dell'arteria coronarica		
36.10↔	Bypass aortocoronarico per rivascularizzazione cardiaca, NAS		
36.11.00↔	Bypass semplice (aorto)coronarico, secondo la tecnica e il materiale, NAS		

36.12.2a↔	Duplice bypass (aorto)coronarico, chirurgico a cielo aperto (toracotomia, minitoracotomia, sternotomia), con protesi vascolare	36.13.99↔	Triplice bypass (aorto)coronarico, secondo la tecnica e il materiale, altro
36.12.31↔	Duplice bypass (aorto)coronarico, mini-invasivo, con arteria autologa, arteria radiale	36.18.00↔	Quadruplo bypass (aorto)coronarico, secondo la tecnica e il materiale, NAS
36.12.32↔	Duplice bypass (aorto)coronarico, mini-invasivo, con arteria autologa, arteria mammaria interna (arteria toracica interna)	36.18.11↔	Quadruplo bypass (aorto)coronarico, chirurgico a cielo aperto (toracotomia, minitoracotomia, sternotomia), con arteria autologa, arteria radiale
36.12.33↔	Duplice bypass (aorto)coronarico, mini-invasivo, con arteria autologa, innesto libero di arteria mammaria interna (IMA) (arteria toracica interna)	36.18.12↔	Quadruplo bypass (aorto)coronarico, chirurgico a cielo aperto (toracotomia, minitoracotomia, sternotomia), con arteria autologa, arteria mammaria interna (arteria toracica interna)
36.12.34↔	Duplice bypass (aorto)coronarico, mini-invasivo, con arteria autologa, arteria addominale	36.18.13↔	Quadruplo bypass (aorto)coronarico, chirurgico a cielo aperto (toracotomia, minitoracotomia, sternotomia), con arteria autologa, innesto libero di arteria mammaria interna (IMA) (arteria toracica interna)
36.12.35↔	Duplice bypass (aorto)coronarico, mini-invasivo, con arteria autologa, altra arteria	36.18.14↔	Quadruplo bypass (aorto)coronarico, chirurgico a cielo aperto (toracotomia, minitoracotomia, sternotomia), con arteria autologa, arteria addominale
36.12.36↔	Duplice bypass (aorto)coronarico, mini-invasivo, con vena autologa, senza mesh esterno di supporto	36.18.15↔	Quadruplo bypass (aorto)coronarico, chirurgico a cielo aperto (toracotomia, minitoracotomia, sternotomia), con arteria autologa, altra arteria
36.12.37↔	Duplice bypass (aorto)coronarico, mini-invasivo, con vena autologa, con mesh esterno di supporto	36.18.16↔	Quadruplo bypass (aorto)coronarico, chirurgico a cielo aperto (toracotomia, minitoracotomia, sternotomia), con vena autologa, senza mesh esterno di supporto
36.12.38↔	Duplice bypass (aorto)coronarico, mini-invasivo, con xenotrapianto	36.18.17↔	Quadruplo bypass (aorto)coronarico, chirurgico a cielo aperto (toracotomia, minitoracotomia, sternotomia), con vena autologa, con mesh esterno di supporto
36.12.3a↔	Duplice bypass (aorto)coronarico, mini-invasivo, con protesi vascolare	36.18.18↔	Quadruplo bypass (aorto)coronarico, chirurgico a cielo aperto (toracotomia, minitoracotomia, sternotomia), con xenotrapianto
36.12.99↔	Duplice bypass (aorto)coronarico, secondo la tecnica e il materiale, altro	36.18.1a↔	Quadruplo bypass (aorto)coronarico, chirurgico a cielo aperto (toracotomia, minitoracotomia, sternotomia), con protesi vascolare
36.13.00↔	Triplice bypass (aorto)coronarico, secondo la tecnica e il materiale, NAS	36.18.21↔	Quadruplo bypass (aorto)coronarico, mini-invasivo, con arteria autologa, arteria radiale
36.13.21↔	Triplice bypass (aorto)coronarico, chirurgico a cielo aperto (toracotomia, minitoracotomia, sternotomia), con arteria autologa, arteria radiale	36.18.22↔	Quadruplo bypass (aorto)coronarico, mini-invasivo, con arteria autologa, arteria mammaria interna (arteria toracica interna)
36.13.22↔	Triplice bypass (aorto)coronarico, chirurgico a cielo aperto (toracotomia, minitoracotomia, sternotomia), con arteria autologa, arteria mammaria interna (arteria toracica interna)	36.18.23↔	Quadruplo bypass (aorto)coronarico, mini-invasivo, con arteria autologa, innesto libero di arteria mammaria interna (IMA) (arteria toracica interna)
36.13.23↔	Triplice bypass (aorto)coronarico, chirurgico a cielo aperto (toracotomia, minitoracotomia, sternotomia), con arteria autologa, innesto libero di arteria mammaria interna (IMA) (arteria toracica interna)	36.18.24↔	Quadruplo bypass (aorto)coronarico, mini-invasivo, con arteria autologa, arteria addominale
36.13.24↔	Triplice bypass (aorto)coronarico, chirurgico a cielo aperto (toracotomia, minitoracotomia, sternotomia), con arteria autologa, arteria addominale	36.18.25↔	Quadruplo bypass (aorto)coronarico, mini-invasivo, con arteria autologa, altra arteria
36.13.25↔	Triplice bypass (aorto)coronarico, chirurgico a cielo aperto (toracotomia, minitoracotomia, sternotomia), con arteria autologa, altra arteria	36.18.26↔	Quadruplo bypass (aorto)coronarico, mini-invasivo, con vena autologa, senza mesh esterno di supporto
36.13.26↔	Triplice bypass (aorto)coronarico, chirurgico a cielo aperto (toracotomia, minitoracotomia, sternotomia), con vena autologa, senza mesh esterno di supporto	36.18.27↔	Quadruplo bypass (aorto)coronarico, mini-invasivo, con vena autologa, con mesh esterno di supporto
36.13.27↔	Triplice bypass (aorto)coronarico, chirurgico a cielo aperto (toracotomia, minitoracotomia, sternotomia), con vena autologa, con mesh esterno di supporto	36.18.28↔	Quadruplo bypass (aorto)coronarico, mini-invasivo, con xenotrapianto
36.13.28↔	Triplice bypass (aorto)coronarico, chirurgico a cielo aperto (toracotomia, minitoracotomia, sternotomia), con xenotrapianto	36.18.2a↔	Quadruplo bypass (aorto)coronarico, mini-invasivo, con protesi vascolare
36.13.2a↔	Triplice bypass (aorto)coronarico, chirurgico a cielo aperto (toracotomia, minitoracotomia, sternotomia), con protesi vascolare	36.18.99↔	Quadruplo bypass (aorto)coronarico, secondo la tecnica e il materiale, altro
36.13.31↔	Triplice bypass (aorto)coronarico, mini-invasivo, con arteria autologa, arteria radiale	36.19↔	Altro bypass per rivascularizzazione cardiaca
36.13.32↔	Triplice bypass (aorto)coronarico, mini-invasivo, con arteria autologa, arteria mammaria interna (arteria toracica interna)	36.1a.00↔	Quintuplo bypass (aorto)coronarico, secondo la tecnica e il materiale, NAS
36.13.33↔	Triplice bypass (aorto)coronarico, mini-invasivo, con arteria autologa, innesto libero di arteria mammaria interna (IMA) (arteria toracica interna)	36.1a.11↔	Quintuplo bypass (aorto)coronarico, chirurgico a cielo aperto (toracotomia, minitoracotomia, sternotomia), con arteria autologa, arteria radiale
36.13.34↔	Triplice bypass (aorto)coronarico, mini-invasivo, con arteria autologa, arteria addominale	36.1a.12↔	Quintuplo bypass (aorto)coronarico, chirurgico a cielo aperto (toracotomia, minitoracotomia, sternotomia), con arteria autologa, arteria mammaria interna (arteria toracica interna)
36.13.35↔	Triplice bypass (aorto)coronarico, mini-invasivo, con arteria autologa, altra arteria	36.1a.13↔	Quintuplo bypass (aorto)coronarico, chirurgico a cielo aperto (toracotomia, minitoracotomia, sternotomia), con arteria autologa, innesto libero di arteria mammaria interna (IMA) (arteria toracica interna)
36.13.36↔	Triplice bypass (aorto)coronarico, mini-invasivo, con vena autologa, senza mesh esterno di supporto	36.1a.14↔	Quintuplo bypass (aorto)coronarico, chirurgico a cielo aperto (toracotomia, minitoracotomia, sternotomia), con arteria autologa, arteria addominale
36.13.37↔	Triplice bypass (aorto)coronarico, mini-invasivo, con vena autologa, con mesh esterno di supporto	36.1a.15↔	Quintuplo bypass (aorto)coronarico, chirurgico a cielo aperto (toracotomia, minitoracotomia, sternotomia), con arteria autologa, altra arteria
36.13.38↔	Triplice bypass (aorto)coronarico, mini-invasivo, con xenotrapianto	36.1a.16↔	Quintuplo bypass (aorto)coronarico, chirurgico a cielo aperto (toracotomia, minitoracotomia, sternotomia), con vena autologa, senza mesh esterno di supporto
36.13.3a↔	Triplice bypass (aorto)coronarico, mini-invasivo, con protesi vascolare		

36.1a.17↔	Quintuplo bypass (aorto)coronarico, chirurgico a cielo aperto (toracotomia, minitoracotomia, sternotomia), con vena autologa, con mesh esterno di supporto	36.1b.28↔	Sestuplo e ulteriore bypass (aorto)coronarico, mini-invasivo, con xenotrapianto
36.1a.18↔	Quintuplo bypass (aorto)coronarico, chirurgico a cielo aperto (toracotomia, minitoracotomia, sternotomia), con xenotrapianto	36.1b.2a↔	Sestuplo e ulteriore bypass (aorto)coronarico, mini-invasivo, con protesi vascolare
36.1a.1a↔	Quintuplo bypass (aorto)coronarico, chirurgico a cielo aperto (toracotomia, minitoracotomia, sternotomia), con protesi vascolare	36.1b.99↔	Sestuplo e ulteriore bypass (aorto)coronarico, secondo la tecnica e il materiale, altro
36.1a.21↔	Quintuplo bypass (aorto)coronarico, mini-invasivo, con arteria autologa, arteria radiale	36.2↔	Rivascolarizzazione cardiaca mediante innesto arterioso
36.1a.22↔	Quintuplo bypass (aorto)coronarico, mini-invasivo, con arteria autologa, arteria mammaria interna (arteria toracica interna)	36.31↔	Rivascolarizzazione transmiocardica a cuore aperto
36.1a.23↔	Quintuplo bypass (aorto)coronarico, mini-invasivo, con arteria autologa, innesto libero di arteria mammaria interna (IMA) (arteria toracica interna)	36.32↔	Altra rivascolarizzazione transmiocardica
36.1a.24↔	Quintuplo bypass (aorto)coronarico, mini-invasivo, con arteria autologa, arteria addominale	36.33↔	Rivascolarizzazione transmiocardica endoscopica
36.1a.25↔	Quintuplo bypass (aorto)coronarico, mini-invasivo, con arteria autologa, altra arteria	36.34↔	Rivascolarizzazione transmiocardica percutanea
36.1a.26↔	Quintuplo bypass (aorto)coronarico, mini-invasivo, con vena autologa, senza mesh esterno di supporto	36.39.00↔	Altra rivascolarizzazione cardiaca, NAS
36.1a.27↔	Quintuplo bypass (aorto)coronarico, mini-invasivo, con vena autologa, con mesh esterno di supporto	36.39.10↔	Rivascolarizzazione cardiaca mediante patch coronarico
36.1a.28↔	Quintuplo bypass (aorto)coronarico, mini-invasivo, con xenotrapianto	36.39.11↔	Revisione di bypass coronarico
36.1a.2a↔	Quintuplo bypass (aorto)coronarico, mini-invasivo, con protesi vascolare	36.39.12↔	Nuovo innesto di bypass coronarico
36.1a.99↔	Quintuplo bypass (aorto)coronarico, altro	36.39.13↔	Trasposizione di arterie coronarie
36.1b.00↔	Sestuplo e ulteriore bypass (aorto)coronarico, secondo la tecnica e il materiale, NAS	36.39.99↔	Altra rivascolarizzazione cardiaca, altro
36.1b.11↔	Sestuplo e ulteriore bypass (aorto)coronarico, chirurgico a cielo aperto (toracotomia, minitoracotomia, sternotomia), con arteria autologa, arteria radiale	36.91↔	Riparazione di aneurisma di un vaso coronarico
36.1b.12↔	Sestuplo e ulteriore bypass (aorto)coronarico, chirurgico a cielo aperto (toracotomia, minitoracotomia, sternotomia), con arteria autologa, arteria mammaria interna (arteria toracica interna)	36.99.00↔	Altri interventi sui vasi del cuore NAS
36.1b.13↔	Sestuplo e ulteriore bypass (aorto)coronarico, chirurgico a cielo aperto (toracotomia, minitoracotomia, sternotomia), con arteria autologa, innesto libero di arteria mammaria interna (IMA) (arteria toracica interna)	36.99.10↔	Trapianto intracoronarico di cellule staminali, NAS
36.1b.14↔	Sestuplo e ulteriore bypass (aorto)coronarico, chirurgico a cielo aperto (toracotomia, minitoracotomia, sternotomia), con arteria autologa, arteria addominale	36.99.11↔	Trapianto intracoronarico di cellule staminali senza arricchimento di frazioni di cellule staminali né moltiplicazione in coltura
36.1b.15↔	Sestuplo e ulteriore bypass (aorto)coronarico, chirurgico a cielo aperto (toracotomia, minitoracotomia, sternotomia), con arteria autologa, altra arteria	36.99.12↔	Trapianto intracoronarico di cellule staminali con arricchimento di frazioni di cellule staminali o moltiplicazione in coltura
36.1b.16↔	Sestuplo e ulteriore bypass (aorto)coronarico, chirurgico a cielo aperto (toracotomia, minitoracotomia, sternotomia), con vena autologa, senza mesh esterno di supporto	36.99.19↔	Trapianto intracoronarico di cellule staminali, altro
36.1b.17↔	Sestuplo e ulteriore bypass (aorto)coronarico, chirurgico a cielo aperto (toracotomia, minitoracotomia, sternotomia), con vena autologa, con mesh esterno di supporto	36.99.20↔	Interventi per anomalie congenite dei vasi cardiaci
36.1b.18↔	Sestuplo e ulteriore bypass (aorto)coronarico, chirurgico a cielo aperto (toracotomia, minitoracotomia, sternotomia), con xenotrapianto	36.99.30↔	Ricostruzione dell'ostio coronarico
36.1b.1a↔	Sestuplo e ulteriore bypass (aorto)coronarico, chirurgico a cielo aperto (toracotomia, minitoracotomia, sternotomia), con protesi vascolare	36.99.40↔	Simpatectomia coronarica
36.1b.21↔	Sestuplo e ulteriore bypass (aorto)coronarico, mini-invasivo, con arteria autologa, arteria radiale	36.99.99↔	Altri interventi sui vasi cardiaci, altro
36.1b.22↔	Sestuplo e ulteriore bypass (aorto)coronarico, mini-invasivo, con arteria autologa, arteria mammaria interna (arteria toracica interna)	37.10↔	Incisione cardiaca, NAS
36.1b.23↔	Sestuplo e ulteriore bypass (aorto)coronarico, mini-invasivo, con arteria autologa, innesto libero di arteria mammaria interna (IMA) (arteria toracica interna)	37.11↔	Cardiotomia
36.1b.24↔	Sestuplo e ulteriore bypass (aorto)coronarico, mini-invasivo, con arteria autologa, arteria addominale	37.32↔	Asportazione di aneurisma del cuore
36.1b.25↔	Sestuplo e ulteriore bypass (aorto)coronarico, mini-invasivo, con arteria autologa, altra arteria	37.33.00↔	Asportazione o distruzione di altra lesione o tessuto del cuore, a cielo aperto, NAS
36.1b.26↔	Sestuplo e ulteriore bypass (aorto)coronarico, mini-invasivo, con vena autologa, senza mesh esterno di supporto	37.33.10↔	Asportazione o distruzione del sistema di conduzione del cuore, a cielo aperto, NAS
36.1b.27↔	Sestuplo e ulteriore bypass (aorto)coronarico, mini-invasivo, con vena autologa, con mesh esterno di supporto	37.33.11↔	Asportazione o distruzione del sistema di conduzione del cuore, a cielo aperto, misure ablative per tachiaritmia
		37.33.19↔	Asportazione o distruzione del sistema di conduzione del cuore, a cielo aperto, altro
		37.33.20↔	Asportazione di altra lesione o tessuto del cuore, a cielo aperto
		37.33.30↔	Distruzione di altra lesione o tessuto del cuore, a cielo aperto
		37.33.99↔	Asportazione o distruzione di altra lesione o tessuto del cuore, a cielo aperto, altro
		37.35↔	Ventricolectomia parziale
		37.41↔	Inserzione di sistema protetico di assistenza cardiaca attorno al cuore
		37.49↔	Altra ricostruzione plastica del cuore e del pericardio
		37.4x.00↔	Riparazione del cuore e del pericardio, NAS
		37.4x.10↔	Sutura del pericardio (dopo lacerazione)
		37.4x.11↔	Riparazione del pericardio, altro
		37.4x.20↔	Sutura del miocardio (dopo lacerazione)
		37.4x.21↔	Riparazione del miocardio, altro
		37.4x.99↔	Riparazione del cuore e del pericardio, altro
		37.52↔	Impianto di sistema cardiaco integrale di sostituzione
		37.6a.11↔	Impianto di sistema di assistenza cardiocircolatoria, con pompa, senza funzione di scambio gassoso, extracorporeo, del ventricolo sinistro, chirurgico a cielo aperto per via toracica (toracotomia, minitoracotomia, sternotomia)
		37.6a.12↔	Impianto di sistema di assistenza cardiocircolatoria, con pompa, senza funzione di scambio gassoso, extracorporeo, del ventricolo destro, chirurgico a cielo aperto per via toracica (toracotomia, minitoracotomia, sternotomia)
		37.6a.21↔	Impianto di sistema di assistenza cardiocircolatoria, con pompa, senza funzione di scambio gassoso, extracorporeo, biventricolare, chirurgico a cielo aperto per via toracica (toracotomia, minitoracotomia, sternotomia)
		37.6a.31↔	Impianto di sistema di assistenza cardiocircolatoria, con pompa, senza funzione di scambio gassoso, intracorporeo, del ventricolo sinistro, chirurgico a cielo aperto per via toracica (toracotomia, minitoracotomia, sternotomia)

37.6a.32↔	Impianto di sistema di assistenza cardiocircolatoria, con pompa, senza funzione di scambio gassoso, intracorporeo, del ventricolo destro, chirurgico a cielo aperto per via toracica (toracotomia, minitoracotomia, sternotomia)	37.6b.a1↔	Rimozione di sistema di assistenza cardiocircolatoria e respiratoria, senza pompa, con rimozione di CO2, extracorporeo, arterio-venoso, chirurgica a cielo aperto per via extratoracica (es. denudamento di vaso)
37.6a.33↔	Impianto di sistema di assistenza cardiocircolatoria, con pompa, senza funzione di scambio gassoso, intracorporeo, biventricolare, chirurgico a cielo aperto per via toracica (toracotomia, minitoracotomia, sternotomia)	37.91↔	Massaggio cardiaco a torace aperto
37.6a.51↔	Impianto di sistema di assistenza cardiocircolatoria e respiratoria, con pompa, con rimozione di CO2, extracorporeo, veno-venoso, percutaneo	37.99.00↔	Altri interventi sul cuore e sul pericardio, NAS
37.6a.61↔	Impianto di sistema di assistenza cardiocircolatoria e respiratoria, con pompa, con ossigenatore (rimozione di CO2 inclusa), extracorporeo, veno-venoso, chirurgico a cielo aperto per via extratoracica (es. denudamento di vaso)	37.99.10↔	Trapianto intramiocardico di cellule staminali, NAS
37.6a.62↔	Impianto di sistema di assistenza cardiocircolatoria e respiratoria, con pompa, con ossigenatore (rimozione di CO2 inclusa), extracorporeo, veno-venoso, percutaneo	37.99.11↔	Trapianto intramiocardico di cellule staminali senza arricchimento di frazioni di cellule staminali né moltiplicazione in coltura
37.6a.71↔	Impianto di sistema di assistenza cardiocircolatoria e respiratoria, con pompa, con ossigenatore (rimozione di CO2 inclusa), extracorporeo, veno-arterioso o veno-venoarterioso, chirurgico a cielo aperto per via toracica (toracotomia, minitoracotomia, sternotomia)	37.99.12↔	Trapianto intramiocardico di cellule staminali con arricchimento di frazioni di cellule staminali o moltiplicazione in coltura
37.6a.72↔	Impianto di sistema di assistenza cardiocircolatoria e respiratoria, con pompa, con ossigenatore (rimozione di CO2 inclusa), extracorporeo, veno-arterioso o veno-venoarterioso, chirurgico a cielo aperto per via extratoracica (es. denudamento di vaso)	37.99.19↔	Trapianto intramiocardico di cellule staminali, altro
37.6a.73↔	Impianto di sistema di assistenza cardiocircolatoria e respiratoria, con pompa, con ossigenatore (rimozione di CO2 inclusa), extracorporeo, veno-arterioso o veno-venoarterioso, percutaneo	37.99.20↔	Interventi per anomalie congenite del cuore, NAS
37.6b.11↔	Rimozione di sistema di assistenza cardiocircolatoria, con pompa, senza funzione di scambio gassoso, extracorporeo, del ventricolo sinistro, chirurgica a cielo aperto per via toracica (toracotomia, minitoracotomia, sternotomia)	37.99.21↔	Correzione di ventricolo destro a doppia uscita, tipo Fallot
37.6b.12↔	Rimozione di sistema di assistenza cardiocircolatoria, con pompa, senza funzione di scambio gassoso, extracorporeo, del ventricolo destro, chirurgica a cielo aperto per via toracica (toracotomia, minitoracotomia, sternotomia)	37.99.22↔	Correzione di altro ventricolo destro a doppia uscita
37.6b.21↔	Rimozione di sistema di assistenza cardiocircolatoria, con pompa, senza funzione di scambio gassoso, extracorporeo, biventricolare, chirurgica a cielo aperto per via toracica (toracotomia, minitoracotomia, sternotomia)	37.99.23↔	Intervento su cuore funzionalmente/morfologicamente monovernicolare
37.6b.31↔	Rimozione di sistema di assistenza cardiocircolatoria, con pompa, senza funzione di scambio gassoso, intracorporeo, del ventricolo sinistro, chirurgica a cielo aperto per via toracica (toracotomia, minitoracotomia, sternotomia)	37.99.24↔	Correzione di cuore triatriato
37.6b.32↔	Rimozione di sistema di assistenza cardiocircolatoria, con pompa, senza funzione di scambio gassoso, intracorporeo, del ventricolo destro, chirurgica a cielo aperto per via toracica (toracotomia, minitoracotomia, sternotomia)	37.99.25↔	Correzione di sindrome da atresia della valvola polmonare
37.6b.33↔	Rimozione di sistema di assistenza cardiocircolatoria, con pompa, senza funzione di scambio gassoso, intracorporeo, biventricolare, chirurgica a cielo aperto per via toracica (toracotomia, minitoracotomia, sternotomia)	37.99.29↔	Interventi per anomalie congenite del cuore, altro
37.6b.61↔	Rimozione di sistema di assistenza cardiocircolatoria e respiratoria, con pompa, con ossigenatore (rimozione di CO2 inclusa), extracorporeo, veno-venoso, chirurgica a cielo aperto per via extratoracica (es. denudamento di vaso)	37.99.30↔	Legatura di orecchietta cardiaca
37.6b.71↔	Rimozione di sistema di assistenza cardiocircolatoria e respiratoria, con pompa, con ossigenatore (rimozione di CO2 inclusa), extracorporeo, veno-arterioso o veno-venoarterioso, chirurgica a cielo aperto per via toracica (toracotomia, minitoracotomia, sternotomia)	37.99.80↔	Reintervento su cuore e pericardio
37.6b.72↔	Rimozione di sistema di assistenza cardiocircolatoria e respiratoria, con pompa, con ossigenatore (rimozione di CO2 inclusa), extracorporeo, veno-arterioso o veno-venoarterioso, chirurgica a cielo aperto per via extratoracica (es. denudamento di vaso)	37.99.99↔	Altri interventi sul cuore e sul pericardio, altro
37.6b.81↔	Rimozione di contropulsatore aortico (IABP), chirurgica a cielo aperto	37.9a.00↔	Impianto di un sistema di stimolazione miocardica, NAS
		37.9a.11↔	Impianto o sostituzione di sistema di modulazione della contrattilità cardiaca (CCM)
		37.9a.99↔	Impianto di un sistema di stimolazione miocardica, altro
		38.04.00↔	Incisione dell'aorta, NAS
		38.04.10↔	Incisione dell'aorta ascendente e dell'arco aortico
		38.04.20↔	Incisione dell'aorta discendente
		38.04.30↔	Incisione dell'aorta addominale
		38.04.99↔	Incisione dell'aorta, altro
		38.05.00↔	Incisione di altri vasi toracici, NAS
		38.05.10↔	Incisione di altre arterie toraciche
		38.05.20↔	Incisione di vene toraciche, NAS
		38.05.21↔	Incisione di vene toraciche profonde
		38.05.29↔	Incisione di vene toraciche, altro
		38.05.99↔	Incisione di altri vasi toracici, altro
		38.07.00↔	Incisione di vene addominali, NAS
		38.07.10↔	Incisione di vene addominali profonde, NAS
		38.07.11↔	Incisione della vena cava inferiore
		38.07.12↔	Incisione della vena iliaca
		38.07.19↔	Incisione di vene addominali profonde, altro
		38.07.99↔	Incisione di vene addominali, altro
		38.15.00↔	Enderarteriectomia di altri vasi toracici, NAS
		38.15.10↔	Enderarteriectomia dell'arteria succlavia
		38.15.20↔	Enderarteriectomia del tronco brachiocefalico
		38.15.30↔	Enderarteriectomia dell'arteria polmonare
		38.15.40↔	Enderarteriectomia della vena polmonare
		38.15.99↔	Enderarteriectomia di altri vasi toracici, altro
		38.34.00↔	Resezione dell'aorta con anastomosi, NAS
		38.34.10↔	Resezione dell'aorta ascendente e dell'arco aortico con anastomosi
		38.34.20↔	Resezione dell'aorta discendente con anastomosi
		38.34.30↔	Resezione dell'aorta addominale con anastomosi
		38.34.99↔	Resezione dell'aorta con anastomosi, altro
		38.35.00↔	Resezione di vasi toracici con anastomosi, NAS
		38.35.10↔	Resezione di arterie toraciche con anastomosi, NAS
		38.35.11↔	Resezione dell'arteria succlavia con anastomosi
		38.35.12↔	Resezione del tronco brachiocefalico con anastomosi
		38.35.13↔	Resezione dell'arteria polmonare con anastomosi
		38.35.19↔	Resezione di arterie toraciche con anastomosi, altro
		38.35.20↔	Resezione di vene toraciche con anastomosi, NAS
		38.35.21↔	Resezione della vena polmonare con anastomosi
		38.35.22↔	Resezione della vena succlavia con anastomosi
		38.35.23↔	Resezione della vena cava superiore con anastomosi
		38.35.28↔	Resezione di vene toraciche e altre vene profonde con anastomosi
		38.35.29↔	Resezione di vene toraciche con anastomosi, altro
		38.35.99↔	Resezione di vasi toracici con anastomosi, altro

39.0x.00↔	Shunt arterioso sistemico-polmonare, NAS	39.56.61↔	Riparazione di arterie dell'arto inferiore con patch tissutale
39.0x.10↔	Anastomosi succlavia-polmonare (Blalock-Taussig)	39.56.62↔	Riparazione della vena femorale e vena poplitea con patch tissutale
39.0x.11↔	Anastomosi aorta-polmonare destra (Waterston-Cooley)	39.56.63↔	Riparazione di altre vene profonde dell'arto inferiore con patch tissutale
39.0x.12↔	Anastomosi aorta discendente-polmonare sinistra (Potts-Smith)	39.56.64↔	Riparazione di vene superficiali della coscia con patch tissutale
39.0x.13↔	Anastomosi polmonare sinistra-polmonare destra	39.56.69↔	Riparazione di vasi dell'arto inferiore con patch tissutale, altro
39.0x.20↔	Shunt protesico polmonare-aorta, centrale	39.56.99↔	Riparazione di vaso sanguigno con patch tissutale, altro
39.0x.21↔	Shunt protesico polmonare-aorta, periferico	39.57.00↔	Riparazione di vaso sanguigno con patch sintetico, NAS
39.0x.23↔	Banding dell'arteria polmonare	39.57.10↔	Riparazione di vaso sanguigno del capo e del collo con patch sintetico, NAS
39.0x.24↔	Shunt arterioso sistemico-polmonare, intervento di Damus-Kay-Stansel	39.57.11↔	Riparazione di vasi intracranici con patch sintetico
39.0x.99↔	Shunt arterioso sistemico-polmonare, altro	39.57.12↔	Riparazione di arterie extracraniche del capo e del collo con patch sintetico
39.21.00↔	Anastomosi vena cava-arteria polmonare, NAS	39.57.13↔	Riparazione della vena giugulare con patch sintetico
39.21.10↔	Intervento di Glenn su cuore funzionalmente/morfologicamente monoventricolare	39.57.19↔	Riparazione di vaso sanguigno del capo e del collo con patch sintetico, altro
39.21.99↔	Anastomosi vena cava-arteria polmonare, altro	39.57.20↔	Riparazione di vasi dell'arto superiore con patch sintetico, NAS
39.49.00↔	Altra revisione di interventi vascolari, NAS	39.57.21↔	Riparazione di arterie dell'arto superiore con patch sintetico
39.49.10↔	Revisione di anastomosi vascolare	39.57.22↔	Riparazione della vena succlavia, vena ascellare e vena brachiocefalica con patch sintetico
39.49.20↔	Revisione di impianto vascolare	39.57.23↔	Riparazione di altre vene profonde dell'arto superiore con patch sintetico
39.49.21↔	Sostituzione di impianto vascolare	39.57.29↔	Riparazione di vasi dell'arto superiore con patch sintetico, altro
39.49.22↔	Rimozione di impianto vascolare	39.57.30↔	Riparazione di vaso toracico con patch sintetico, NAS
39.49.30↔	Sostituzione di condotto cardiaco	39.57.31↔	Riparazione dell'aorta toracica con patch sintetico
39.49.99↔	Altra revisione di interventi vascolari, altro	39.57.32↔	Riparazione della vena polmonare con patch sintetico
39.56.00↔	Riparazione di vaso sanguigno con patch tissutale, NAS	39.57.33↔	Riparazione della vena cava superiore con patch sintetico
39.56.10↔	Riparazione di vaso sanguigno del capo e del collo con patch tissutale, NAS	39.57.39↔	Riparazione di vaso toracico con patch sintetico, altro
39.56.11↔	Riparazione di vasi intracranici con patch tissutale	39.57.40↔	Riparazione di arterie addominali con patch sintetico, NAS
39.56.12↔	Riparazione della vena giugulare con patch tissutale	39.57.41↔	Riparazione dell'aorta addominale con patch sintetico
39.56.19↔	Riparazione di vaso sanguigno del capo e del collo con patch tissutale, altro	39.57.42↔	Riparazione del tronco celiaco con patch sintetico
39.56.20↔	Riparazione di vasi dell'arto superiore con patch tissutale, NAS	39.57.43↔	Riparazione dell'arteria gastrica con patch sintetico
39.56.21↔	Riparazione di arterie dell'arto superiore con patch tissutale	39.57.44↔	Riparazione dell'arteria epatica con patch sintetico
39.56.22↔	Riparazione della vena succlavia, vena ascellare e vena brachiocefalica con patch tissutale	39.57.45↔	Riparazione dell'arteria splenica con patch sintetico
39.56.23↔	Riparazione di altre vene profonde dell'arto superiore con patch tissutale	39.57.46↔	Riparazione dell'arteria renale con patch sintetico
39.56.29↔	Riparazione di vasi dell'arto superiore con patch tissutale, altro	39.57.47↔	Riparazione dell'arteria mesenterica con patch sintetico
39.56.30↔	Riparazione di vasi toracici con patch tissutale, NAS	39.57.48↔	Riparazione dell'arteria iliaca con patch sintetico
39.56.31↔	Riparazione dell'aorta toracica con patch tissutale	39.57.49↔	Riparazione di arterie addominali con patch sintetico, altro
39.56.32↔	Riparazione della vena polmonare con patch tissutale	39.57.50↔	Riparazione di vene addominali con patch sintetico, NAS
39.56.33↔	Riparazione della vena cava superiore con patch tissutale	39.57.51↔	Riparazione della vena cava inferiore con patch sintetico
39.56.39↔	Riparazione di vasi toracici con patch tissutale, altro	39.57.52↔	Riparazione della vena iliaca con patch sintetico
39.56.40↔	Riparazione di arterie addominali con patch tissutale, NAS	39.57.59↔	Riparazione di vene addominali con patch sintetico, altro
39.56.41↔	Riparazione dell'aorta addominale con patch tissutale	39.57.60↔	Riparazione di vasi dell'arto inferiore con patch sintetico, NAS
39.56.42↔	Riparazione del tronco celiaco con patch tissutale	39.57.61↔	Riparazione di arterie dell'arto inferiore con patch sintetico
39.56.43↔	Riparazione dell'arteria gastrica con patch tissutale	39.57.62↔	Riparazione della vena femorale e vena poplitea con patch sintetico
39.56.44↔	Riparazione dell'arteria epatica con patch tissutale	39.57.63↔	Riparazione di altre vene profonde dell'arto inferiore con patch sintetico
39.56.45↔	Riparazione dell'arteria splenica con patch tissutale	39.57.64↔	Riparazione di vene superficiali della coscia con patch sintetico
39.56.46↔	Riparazione dell'arteria renale con patch tissutale	39.57.69↔	Riparazione di vasi dell'arto inferiore con patch sintetico, altro
39.56.47↔	Riparazione dell'arteria mesenterica con patch tissutale	39.57.99↔	Riparazione di vaso sanguigno con patch sintetico, altro
39.56.48↔	Riparazione dell'arteria iliaca con patch tissutale	39.58↔	Riparazione di vaso sanguigno con patch di tipo non specificato
39.56.49↔	Riparazione di arterie addominali con patch tissutale, altro	39.99.21↔	Interventi per anomalie congenite dell'istmo aortico (stenosi) o per arco aortico interrotto
39.56.50↔	Riparazione di vene addominali con patch tissutale, NAS		
39.56.51↔	Riparazione della vena cava inferiore con patch tissutale		
39.56.52↔	Riparazione della vena iliaca con patch tissutale		
39.56.59↔	Riparazione di vene addominali con patch tissutale, altro		
39.56.60↔	Riparazione di vasi dell'arto inferiore con patch tissutale, NAS		

**ADRG P03****Neonato, peso all'ammissione 1000 - 1499 g con procedura OR significativa o respirazione assistita > 95 ore**

Peso all'ammissione < 1500 g e (ogni Procedura operatoria eccetto Tabella P03-1 o Tempo di respirazione artificiale > 95 ore o almeno una Procedura nella tabella P03-2)

**DRG P03A****Neonato, peso all'ammissione 1000 - 1499 g con problemi gravi multipli, con respirazione assistita > 479 ore**

Neonato con problemi gravi multipli e Tempo di respirazione artificiale > 95 ore e Tempo di respirazione artificiale > 479 ore

**DRG P03B**

**Neonato, peso all'ammissione 1000 - 1499 g, con procedura OR significativa o respirazione assistita > 95 ore, con problemi gravi multipli, respirazione assistita < 480 ore**

Neonato con problemi gravi multipli e Tempo di respirazione artificiale > 95 ore

**DRG P03C**

**Neonato, peso all'ammissione 1000 - 1499 g con procedura OR significativa o respirazione assistita > 95 ore**

**Procedura P03-1**

25.92↔	Frenulectomia linguale	53.07.11↔	Riparazione di ernia inguinale, per via laparoscopica, senza impianto di membrane o reti
53.00↔	Riparazione di ernia inguinale, NAS	53.07.21↔	Riparazione di ernia inguinale, per via laparoscopica, con impianto di membrane e reti
53.06.11↔	Riparazione di ernia inguinale, chirurgica a cielo aperto, senza impianto di membrane o reti	53.09↔	Riparazione di ernia inguinale, altro
53.06.21↔	Riparazione di ernia inguinale, chirurgica a cielo aperto, con impianto di membrane e reti	64.0↔	Circoncisione

**Procedura P03-2**

86.6c.11‡↔	Sostituzione permanente di pelle con materiale di sostituzione di derma-epidermide a due strati, piccola, sul capo	86.6c.4d‡↔	Sostituzione permanente di pelle con materiale di sostituzione dell'epidermide, ampia, sul piede
86.6c.16‡↔	Sostituzione permanente di pelle con materiale di sostituzione di derma-epidermide a due strati, piccola, sulla mano	86.6c.4e‡↔	Sostituzione permanente di pelle con materiale di sostituzione dell'epidermide, ampia, in altra sede
86.6c.1d‡↔	Sostituzione permanente di pelle con materiale di sostituzione di derma-epidermide a due strati, piccola, sul piede	86.6c.51‡↔	Sostituzione permanente di pelle con materiale di sostituzione del derma, piccola, sul capo
86.6c.1e‡↔	Sostituzione permanente di pelle con materiale di sostituzione di derma-epidermide a due strati, piccola, in altra sede	86.6c.56‡↔	Sostituzione permanente di pelle con materiale di sostituzione del derma, piccola, sulla mano
86.6c.31‡↔	Sostituzione permanente di pelle con materiale di sostituzione dell'epidermide, piccola, sul capo	86.6c.5d‡↔	Sostituzione permanente di pelle con materiale di sostituzione del derma, piccola, sul piede
86.6c.36‡↔	Sostituzione permanente di pelle con materiale di sostituzione dell'epidermide, piccola, sulla mano	86.6c.5e‡↔	Sostituzione permanente di pelle con materiale di sostituzione del derma, piccola, in altra sede
86.6c.3d‡↔	Sostituzione permanente di pelle con materiale di sostituzione dell'epidermide, piccola, sul piede	86.6c.61‡↔	Sostituzione permanente di pelle con materiale di sostituzione del derma, ampia, sul capo
86.6c.3e‡↔	Sostituzione permanente di pelle con materiale di sostituzione dell'epidermide, piccola, in altra sede	86.6c.66‡↔	Sostituzione permanente di pelle con materiale di sostituzione del derma, ampia, sulla mano
86.6c.41‡↔	Sostituzione permanente di pelle con materiale di sostituzione dell'epidermide, ampia, sul capo	86.6c.6d‡↔	Sostituzione permanente di pelle con materiale di sostituzione del derma, ampia, sul piede
86.6c.46‡↔	Sostituzione permanente di pelle con materiale di sostituzione dell'epidermide, ampia, sulla mano	86.6c.6e‡↔	Sostituzione permanente di pelle con materiale di sostituzione del derma, ampia, in altra sede

**ADRG P04**

**Neonato, peso all'ammissione 1500 - 1999 g con procedura OR significativa o respirazione assistita > 95 ore**

Peso all'ammissione < 2000 g e (ogni Procedura operatoria eccetto Tabella P04-1 o Tempo di respirazione artificiale > 95 ore o almeno una Procedura nella tabella P04-2)

**DRG P04A**

**Neonato, peso all'ammissione 1500 - 1999 g, con problemi gravi multipli o procedure OR complesse in più tempi, respirazione assistita > 240 ore**

(Neonato con problemi gravi multipli o Procedura OR estesa in più tempi) e Tempo di respirazione artificiale > 240 ore

**DRG P04B**

**Neonato, peso all'ammissione 1500 - 1999 g, con procedura OR significativa o respirazione assistita > 95 ore, con problemi gravi multipli o procedure OR complesse in più tempi, respirazione assistita < 241 ore**

Neonato con problemi gravi multipli o Procedura OR estesa in più tempi

**DRG P04C**

**Neonato, peso all'ammissione 1500 - 1999 g con procedura OR significativa o respirazione assistita > 95 ore**

**Procedura P04-1**

25.92↔	Frenulectomia linguale	53.06.21↔	Riparazione di ernia inguinale, chirurgica a cielo aperto, con impianto di membrane e reti
53.00↔	Riparazione di ernia inguinale, NAS	53.07.11↔	Riparazione di ernia inguinale, per via laparoscopica, senza impianto di membrane o reti
53.06.11↔	Riparazione di ernia inguinale, chirurgica a cielo aperto, senza impianto di membrane o reti		

53.07.21↔	Riparazione di ernia inguinale, per via laparoscopica, con impianto di membrane e reti	64.0↔	Circoncisione
53.09↔	Riparazione di ernia inguinale, altro		

### Procedura P04-2

86.6c.11†↔	Sostituzione permanente di pelle con materiale di sostituzione di derma-epidermide a due strati, piccola, sul capo	86.6c.4d†↔	Sostituzione permanente di pelle con materiale di sostituzione dell'epidermide, ampia, sul piede
86.6c.16†↔	Sostituzione permanente di pelle con materiale di sostituzione di derma-epidermide a due strati, piccola, sulla mano	86.6c.4e†↔	Sostituzione permanente di pelle con materiale di sostituzione dell'epidermide, ampia, in altra sede
86.6c.1d†↔	Sostituzione permanente di pelle con materiale di sostituzione di derma-epidermide a due strati, piccola, sul piede	86.6c.51†↔	Sostituzione permanente di pelle con materiale di sostituzione del derma, piccola, sul capo
86.6c.1e†↔	Sostituzione permanente di pelle con materiale di sostituzione di derma-epidermide a due strati, piccola, in altra sede	86.6c.56†↔	Sostituzione permanente di pelle con materiale di sostituzione del derma, piccola, sulla mano
86.6c.31†↔	Sostituzione permanente di pelle con materiale di sostituzione dell'epidermide, piccola, sul capo	86.6c.5d†↔	Sostituzione permanente di pelle con materiale di sostituzione del derma, piccola, sul piede
86.6c.36†↔	Sostituzione permanente di pelle con materiale di sostituzione dell'epidermide, piccola, sulla mano	86.6c.5e†↔	Sostituzione permanente di pelle con materiale di sostituzione del derma, piccola, in altra sede
86.6c.3d†↔	Sostituzione permanente di pelle con materiale di sostituzione dell'epidermide, piccola, sul piede	86.6c.61†↔	Sostituzione permanente di pelle con materiale di sostituzione del derma, ampia, sul capo
86.6c.3e†↔	Sostituzione permanente di pelle con materiale di sostituzione dell'epidermide, piccola, in altra sede	86.6c.66†↔	Sostituzione permanente di pelle con materiale di sostituzione del derma, ampia, sulla mano
86.6c.41†↔	Sostituzione permanente di pelle con materiale di sostituzione dell'epidermide, ampia, sul capo	86.6c.6d†↔	Sostituzione permanente di pelle con materiale di sostituzione del derma, ampia, sul piede
86.6c.46†↔	Sostituzione permanente di pelle con materiale di sostituzione dell'epidermide, ampia, sulla mano	86.6c.6e†↔	Sostituzione permanente di pelle con materiale di sostituzione del derma, ampia, in altra sede

### ADRG P05

#### Neonato, peso all'ammissione > 1999 g con procedura OR significativa o respirazione assistita > 95 ore

(Peso all'ammissione < 2500 g o Peso all'ammissione > 2499 g e (ogni Procedura operatoria eccetto Tabella P05-4 o Tempo di respirazione artificiale > 95 ore o almeno una Procedura nella tabella P05-5) o Peso all'ammissione > 2499 g e nessuna Procedura operatoria e nessuna Procedura nella Tabella P05-6 e Tempo di respirazione artificiale < 25 ore e nessuna Diagnosi nella Tabella P05-1 e (durata del soggiorno è uguale 1 giorno o Procedura non nella tabella P05-7 e nessuna Diagnosi nella Tabella P05-2) e Diagnosi nella tabella P05-3 o Peso all'ammissione > 2499 g e (Procedura nella tabella P05-8 o Procedura nella tabella P05-9)) e (ogni Procedura operatoria eccetto Tabella P05-4 o Tempo di respirazione artificiale > 95 ore o almeno una Procedura nella tabella P05-5)

### DRG P05A

#### Neonato, peso all'ammissione > 1999 g, con problemi gravi multipli e respirazione assistita > 240 ore

Neonato con problemi gravi multipli e Tempo di respirazione artificiale > 240 ore

### DRG P05B

#### Neonato, peso all'ammissione > 1999 g, con procedura OR significativa o respirazione assistita > 95 ore, con problemi gravi multipli, respirazione assistita < 241 ore

Neonato con problemi gravi multipli

### DRG P05C

#### Neonato, peso all'ammissione > 1999 g con procedura OR significativa o respirazione assistita > 95 ore

### Diagnosi P05-1

A01.0	Febbre tifoide	A03.9	Shigellosi non specificata
A01.1	Paratifo A	A04.0	Infezione da Escherichia coli enteropatogena
A01.2	Paratifo B	A04.1	Infezione da Escherichia coli enterotossigena
A01.3	Paratifo C	A04.2	Infezione da Escherichia coli enteroinvasiva
A01.4	Paratifo non specificato	A04.3	Infezione da Escherichia coli enteroemorragica
A02.0	Enterite da salmonella	A04.4	Altre infezioni intestinali da Escherichia coli
A02.1	Sepsi da salmonella	A04.5	Enterite da Campylobacter
A02.2	Infezioni localizzate da salmonella	A04.6	Enterite da Yersinia enterocolitica
A02.8	Altre infezioni da salmonella, specificate	A04.70	Enterocolite da Clostridium difficile senza megacolon, senza altre complicanze d'organo
A02.9	Infezione da salmonella, non specificata	A04.71	Enterocolite da Clostridium difficile senza megacolon, con altre complicanze d'organo
A03.0	Shigellosi da Shigella dysenteriae	A04.72	Enterocolite da Clostridium difficile con megacolon, senza altre complicanze d'organo
A03.1	Shigellosi da Shigella flexneri		
A03.2	Shigellosi da Shigella boydii		
A03.3	Shigellosi da Shigella sonnei		
A03.8	Altre shigellosi		

A04.73	Enterocolite da Clostridium difficile con megacolon, con altre complicanze d'organo	A40.3	Sepsi da Streptococcus pneumoniae
A04.79	Enterocolite da Clostridium difficile, non specificata	A40.8	Altre forme di sepsi streptococcica
A04.8	Altre infezioni batteriche intestinali specificate	A40.9	Sepsi streptococcica non specificata
A05.0	Intossicazione alimentare da stafilococco	A41.0	Sepsi da Stafilococco aureo
A05.1	Botulismo	A41.1	Sepsi da altro stafilococco specificato
A05.2	Intossicazione alimentare da Clostridium perfringens [Clostridium welchii]	A41.2	Sepsi da stafilococco non specificato
A05.3	Intossicazione alimentare da Vibrio parahaemolyticus	A41.3	Sepsi da Haemophilus influenzae
A08.1	Gastroenterite acuta da Norovirus [Agente di Norwalk]	A41.4	Sepsi da anaerobi
A08.5	Altre infezioni intestinali specificate	A41.51	Sepsi da Escherichia coli [E. coli]
A09.0	Altre e non specificate gastroenteriti e coliti di origine infettiva	A41.52	Sepsi da pseudomonas
A15.0	Tubercolosi del polmone, confermata dall'esame microscopico dell'escreato, con o senza conferma dall'esame colturale o da esami molecolari	A41.58	Sepsi da altri microorganismi Gram-negativi
A15.1	Tubercolosi del polmone, confermata dal solo esame colturale	A41.8	Altre forme di sepsi specificata
A15.2	Tubercolosi del polmone, confermata istologicamente	A46	Erisipela
A15.3	Tubercolosi del polmone, confermata con altri metodi non specificati	A48.0	Gangrena gassosa
A15.7	Tubercolosi respiratoria primaria, confermata batteriologicamente, istologicamente o da esami molecolari	A48.1	Malattia dei legionari
A15.9	Tubercolosi respiratoria non specificata, confermata batteriologicamente, istologicamente o da esami molecolari	A48.2	Malattia dei legionari non polmonare [febbre di Pontiac]
A16.0	Tubercolosi del polmone, con esami batteriologici, istologici e molecolari negativi	A50.0	Sifilide congenita precoce sintomatica
A16.1	Tubercolosi del polmone, esami batteriologici, istologici e molecolari non effettuati	A50.1	Sifilide congenita precoce, latente
A16.2	Tubercolosi del polmone, senza conferma batteriologica, istologica o molecolare	A50.2	Sifilide congenita precoce non specificata
A16.7	Tubercolosi respiratoria primaria, senza conferma batteriologica, istologica o molecolare	A50.3	Oftalmopatia sifilitica congenita tardiva
A16.9	Tubercolosi respiratoria non specificata, senza conferma batteriologica, istologica o molecolare	A50.4	Neurosifilide congenita tardiva [neurosifilide giovanile]
A17.0	Meningite tubercolare {G01}	A71.1	Stadio attivo di tracoma
A17.1	Tubercoloma meningeo {G07}	A74.8	Altre malattie da Chlamydiae specificate
A17.8	Altre forme di tubercolosi del sistema nervoso	A81.1	Panencefalite sclerosante subacuta
A17.9	Tubercolosi del sistema nervoso non specificata {G99.8}	A86	Encefalite virale non specificata
A18.5	Tubercolosi dell'occhio	A87.0	Meningite da enterovirus {G02.0}
A26.0	Erisipeloide cutaneo	A89	Infezione virale del sistema nervoso centrale non specificata
A26.7	Sepsi da Erysipelothrix	A96.0	Febbre emorragica da virus Junin
A26.8	Altre forme di erisipeloide	A96.1	Febbre emorragica da virus Machupo
A26.9	Erisipeloide non specificato	A96.2	Febbre di Lassa
A27.0	Leptospirosi itteroemorragica [malattia di Weil]	A96.8	Altre febbri emorragiche da arenavirus
A27.8	Altre forme di leptospirosi	A96.9	Febbre emorragica da arenavirus non specificata
A27.9	Leptospirosi non specificata	A98.3	Malattia da virus Marburg
A28.0	Pasteurellosi	A98.5	Febbre emorragica con sindrome renale
A28.1	Malattia da graffio di gatto	B00.0	Eczema erpetico
A28.2	Yersiniosi extraintestinale	B00.1	Dermatite vescicolare erpetica
A28.8	Altre malattie batteriche trasmesse da animali specificate, non classificate altrove	B00.2	Gengivostomatite e faringotonsillite erpetiche
A28.9	Malattia batterica trasmessa da animali, non specificata	B00.3	Meningite erpetica {G02.0}
A32.0	Listeriosi cutanea	B00.4	Encefalite erpetica {G05.1}
A32.1	Meningite e meningoencefalite da Listeria	B00.5	Oftalmopatia erpetica
A32.7	Sepsi da Listeria	B00.7	Malattia erpetica disseminata
A32.8	Altre forme di listeriosi	B00.8	Altra forma di infezione erpetica
A32.9	Listeriosi non specificata	B00.9	Infezione erpetica non specificata
A33	Tetano del neonato	B01.0	Meningite varicellosa {G02.0}
A35	Altre forme di tetano	B01.1	Encefalite varicellosa {G05.1}
A37.0	Pertosse da Bordetella pertussis	B01.2	Polmonite varicellosa {J17.1}
A37.1	Pertosse da Bordetella parapertussis	B01.8	Varicella con altre complicanze
A37.8	Pertosse da altre specie di Bordetella	B01.9	Varicella senza complicanza
A37.9	Pertosse non specificata	B02.0	Encefalite da zoster {G05.1}
A39.0	Meningite meningococcica {G01}	B02.1	Meningite da zoster {G02.0}
A39.1	Sindrome di Waterhouse-Friderichsen {E35.1}	B02.2	Zoster con interessamento di altre aree del sistema nervoso centrale
A39.2	Meningococcemia acuta	B02.3	Oftalmopatia da zoster
A39.3	Meningococcemia cronica	B02.7	Zoster generalizzato
A39.4	Meningococcemia non specificata	B02.8	Zoster con altre complicanze
A39.5	Cardiopatia meningococcica	B02.9	Zoster senza complicanza
A40.0	Sepsi da streptococco, gruppo A	B05.0	Morbillo complicato da encefalite {G05.1}
A40.1	Sepsi da streptococco, gruppo B	B05.1	Morbillo complicato da meningite {G02.0}
A40.2	Sepsi da streptococco, gruppo D	B05.2	Morbillo complicato da polmonite {J17.1}
		B05.3	Morbillo complicato da otite media {H67.1}
		B05.4	Morbillo con complicanze intestinali
		B05.8	Morbillo con altre complicanze
		B06.0	Rosolia con complicanze neurologiche
		B06.8	Rosolia con altre complicanze
		B08.5	Faringite vescicolare da enterovirus
		B15.0	Epatite virale A con coma epatico
		B15.9	Epatite virale A senza coma epatico
		B16.0	Epatite virale acuta B con virus Delta (co-infezione) con coma epatico



B16.1	Epatite virale acuta B con virus Delta (co-infezione) senza coma epatico	B40.9	Blastomicosi non specificata
B16.2	Epatite virale acuta B, senza virus Delta con coma epatico	B41.0	Paracoccidioidomicosi polmonare
B16.9	Epatite virale acuta B senza virus Delta senza coma epatico	B41.7	Paracoccidioidomicosi disseminata
B17.0	Sovrainfezione acuta con virus Delta di soggetto portatore di epatite virale B	B41.8	Altre forme di paracoccidioidomicosi
B17.1	Epatite virale acuta C	B41.9	Paracoccidioidomicosi non specificata
B17.2	Epatite virale acuta E	B44.0	Aspergillosi polmonare invasiva
B17.8	Altre epatiti virali acute specificate	B44.1	Altre forme di aspergillosi polmonare
B17.9	Epatite virale acuta non specificata	B44.2	Aspergillosi tonsillare
B18.0	Epatite virale cronica B con virus Delta	B44.7	Aspergillosi disseminata
B18.1	Epatite virale cronica B senza virus Delta	B44.8	Altre forme di aspergillosi
B18.2	Epatite virale cronica C	B44.9	Aspergillosi non specificata
B18.8	Altre epatiti virali croniche	B45.0	Criptococchi polmonare
B18.9	Epatite virale cronica non specificata	B45.1	Criptococchi cerebrale
B19.0	Epatite virale non specificata con coma epatico	B45.2	Criptococchi cutanea
B19.9	Epatite virale non specificata senza coma epatico	B45.3	Criptococchi ossea
B20	Malattia da virus dell'immunodeficienza umana [HIV] che dà luogo a malattie infettive o parassitarie	B45.7	Criptococchi disseminata
B21	Malattia da virus dell'immunodeficienza umana [HIV] che dà luogo a neoplasie maligne	B45.8	Altre forme di criptococchi
B22	Malattia da virus dell'immunodeficienza umana [HIV] che dà luogo ad altre malattie specificate	B45.9	Criptococchi non specificata
B23.0	Sindrome da infezione acuta da HIV	B46.0	Mucormicosi polmonare
B23.8	Malattia da HIV che dà luogo ad altre condizioni morbose specificate	B46.1	Mucormicosi rinocerebrale
B24	Malattia da virus dell'immunodeficienza umana [HIV] non specificata	B46.2	Mucormicosi gastrointestinale
B25.0	Polmonite da cytomegalovirus {J17.1}	B46.3	Mucormicosi cutanea
B25.1	Epatite da cytomegalovirus {K77.0}	B46.4	Mucormicosi disseminata
B25.2	Pancreatite da cytomegalovirus {K87.1}	B46.5	Mucormicosi non specificata
B25.80	Infezione dell'apparato digerente da cytomegalovirus	B46.8	Altre forme di zigomicosi
B25.88	Altre malattie da cytomegalovirus	B46.9	Zigomicosi non specificata
B25.9	Malattia da cytomegalovirus non specificata	B47.0	Eumicetoma
B26.0	Orchite parotitica {N51.1}	B47.1	Actinomicetoma
B26.1	Meningite parotitica {G02.0}	B48.2	Allescheriasis
B26.2	Encefalite parotitica {G05.1}	B48.7	Micosi da funghi opportunisti patogeni
B26.3	Pancreatite parotitica {K87.1}	B50.0	Malaria da Plasmodium falciparum con complicanze cerebrali
B26.8	Parotite epidemica con altre complicanze	B50.8	Altre forme di malaria da Plasmodium falciparum gravi e complicate
B27.0	Mononucleosi gamma-erpetica	B50.9	Malaria da Plasmodium falciparum non specificata
B27.1	Mononucleosi da cytomegalovirus	B51.0	Malaria da Plasmodium vivax con rottura della milza
B27.8	Altra mononucleosi infettiva	B51.8	Malaria da Plasmodium vivax con altre complicanze
B27.9	Mononucleosi infettiva non specificata	B51.9	Malaria da Plasmodium vivax senza complicanze
B30.1	Congiuntivite da adenovirus {H13.1}	B52.0	Malaria da Plasmodium malariae con nefropatia
B30.3	Congiuntivite acuta emorragica epidemica (da enterovirus) {H13.1}	B52.8	Malaria da Plasmodium malariae con altre complicanze
B33.2	Cardite virale	B52.9	Malaria da Plasmodium malariae senza complicanze
B34.0	Infezione da adenovirus, sede non specificata	B53.0	Malaria da Plasmodium ovale
B37.1	Candidosi polmonare	B53.1	Malaria da Plasmodium patogeno per le scimmie
B37.2	Candidosi della cute e delle unghie	B53.8	Altre forme di malaria confermata da esame parassitologico, non classificate altrove
B37.4	Candidosi di altre sedi urogenitali	B54	Malaria non specificata
B37.5	Meningite da candida {G02.1}	B58.0	Oftalmopatia da toxoplasma
B37.6	Endocardite da candida {I39.8}	B58.1	Epatite da toxoplasma {K77.0}
B37.81	Esofagite da candida	B58.2	Meningoencefalite da toxoplasma {G05.2}
B38.0	Coccidioidomicosi polmonare acuta	B58.3	Toxoplasmosi polmonare {J17.3}
B38.1	Coccidioidomicosi polmonare cronica	B58.8	Toxoplasmosi con interessamento di altri organi
B38.2	Coccidioidomicosi polmonare non specificata	B58.9	Toxoplasmosi non specificata
B38.3	Coccidioidomicosi cutanea	B59	Pneumocistosi {J17.3}
B38.4	Meningite da coccidioidomicosi {G02.1}	B97.0	Adenovirus come causa di malattie classificate altrove
B38.7	Coccidioidomicosi disseminata	B97.1	Enterovirus come causa di malattie classificate altrove
B38.8	Altre forme di coccidioidomicosi	C00.0	Tumore Maligno: Labbro superiore, zona vermiglio-cutanea
B39.0	Istoplasmosi polmonare acuta da Histoplasma capsulatum	C00.1	Tumore Maligno: Labbro inferiore, zona vermiglio-cutanea
B39.1	Istoplasmosi polmonare cronica da Histoplasma capsulatum	C00.2	Tumore Maligno: Labbro, zona vermiglio-cutanea, non specificato
B39.2	Istoplasmosi polmonare da Histoplasma capsulatum non specificata	C00.3	Tumore Maligno: Labbro superiore, zona mucosa
B40.0	Blastomicosi polmonare acuta	C00.4	Tumore Maligno: Labbro inferiore, zona mucosa
B40.1	Blastomicosi polmonare cronica	C00.5	Tumore Maligno: Labbro non specificato, zona mucosa
B40.2	Blastomicosi polmonare non specificata	C00.6	Tumore Maligno: Commissura labiale
B40.3	Blastomicosi cutanea	C00.8	Tumore Maligno: lesione sconfinante a più zone contigue del labbro
B40.7	Blastomicosi disseminata	C00.9	Tumore Maligno: Labbro non specificato
B40.8	Altre forme di blastomicosi	C01	Tumore maligno della base della lingua
		C02.0	Tumore Maligno: Faccia dorsale della lingua
		C02.1	Tumore Maligno: Bordo della lingua
		C02.2	Tumore Maligno: Faccia ventrale della lingua

C02.3	Tumore Maligno: Due terzi anteriori della lingua, parte non specificata	C16.1	Tumore Maligno: Fondo dello stomaco
C02.8	Tumore Maligno: lesione sconfinante a più zone contigue della lingua	C16.2	Tumore Maligno: Corpo dello stomaco
C02.9	Tumore Maligno: Lingua non specificata	C16.3	Tumore Maligno: Antro pilorico
C03.0	Tumore Maligno: Gengiva superiore	C16.4	Tumore Maligno: Pilo
C03.1	Tumore Maligno: Gengiva inferiore	C16.5	Tumore Maligno: Piccola curva dello stomaco non specificata
C03.9	Tumore Maligno: Gengiva non specificata	C16.6	Tumore Maligno: Grande curva dello stomaco non specificata
C04.0	Tumore Maligno: Pavimento orale anteriore	C16.8	Tumore Maligno: lesione sconfinante a più zone contigue dello stomaco
C04.1	Tumore Maligno: Pavimento orale laterale	C16.9	Tumore Maligno: Stomaco non specificato
C04.8	Tumore Maligno: lesione sconfinante a più zone contigue del pavimento orale	C17.0	Tumore Maligno: Duodeno
C04.9	Tumore Maligno: Pavimento orale non specificato	C17.1	Tumore Maligno: Digiuno
C05.0	Tumore Maligno: Palato duro	C17.2	Tumore Maligno: Ileo
C05.1	Tumore Maligno: Palato molle	C17.3	Tumore Maligno: Diverticolo di Meckel
C05.2	Tumore Maligno: Uvula	C17.8	Tumore Maligno: lesione sconfinante a più zone contigue dell'intestino tenue
C05.8	Tumore Maligno: lesione sconfinante a più zone contigue del palato	C17.9	Tumore Maligno: Intestino tenue non specificato
C05.9	Tumore Maligno: Palato non specificato	C18.0	Tumore Maligno: Cieco
C06.0	Tumore Maligno: Mucosa della guancia	C18.1	Tumore Maligno: Appendice
C06.1	Tumore Maligno: Vestibolo della bocca	C18.2	Tumore Maligno: Colon ascendente
C06.2	Tumore Maligno: regione retromolare	C18.3	Tumore Maligno: Flessura destra [epatica] del colon
C06.8	Tumore Maligno: lesione sconfinante a più zone contigue di altre e non specificate parti della bocca	C18.4	Tumore Maligno: Colon trasverso
C06.9	Tumore Maligno: Bocca non specificata	C18.5	Tumore Maligno: flessura sinistra [splenica] del colon
C07	Tumore maligno della parotide	C18.6	Tumore Maligno: Colon discendente
C08.0	Tumore Maligno: Ghiandola sottomandibolare	C18.7	Tumore Maligno: Sigma
C08.1	Tumore Maligno: Ghiandola sottolinguale	C18.8	Tumore Maligno: lesione sconfinante a più zone contigue del colon
C08.8	Tumore Maligno: lesione sconfinante a più zone contigue delle ghiandole salivari maggiori	C18.9	Tumore Maligno: Colon non specificato
C08.9	Tumore Maligno: Ghiandola salivare maggiore non specificata	C19	Tumore maligno della giunzione retto-sigmoidea
C09.0	Tumore Maligno: Fossa tonsillare	C20	Tumore maligno del retto
C09.1	Tumore Maligno: Plastro tonsillare (anteriore) (posteriore)	C21.0	Tumore Maligno: Ano non specificato
C09.8	Tumore Maligno: lesione sconfinante a più zone contigue della tonsilla	C21.1	Tumore Maligno: Canale anale
C10.0	Tumore Maligno: vallecola epiglottica	C21.2	Tumore Maligno: Regione della cloaca (divisione sistema urogenitale da sistema digestivo nel perineo)
C10.1	Tumore Maligno: Faccia anteriore dell'epiglottide	C21.8	Tumore Maligno: lesione sconfinante a più zone contigue del retto, dell'ano e del canale anale
C10.2	Tumore Maligno: Parete laterale dell'orofaringe	C22.0	Carcinoma epatocellulare
C10.3	Tumore Maligno: Parete posteriore dell'orofaringe	C22.1	Carcinoma delle vie biliari intraepatiche
C10.4	Tumore Maligno: Residuo di Fessura branchiale	C22.2	Epatoblastoma
C10.8	Tumore Maligno: lesione sconfinante a più zone contigue dell'orofaringe	C22.3	Angiosarcoma del fegato
C10.9	Tumore Maligno: Orofaringe non specificata	C22.4	Altri sarcomi del fegato
C11.0	Tumore Maligno: Parete superiore della rinofaringe	C22.7	Altri carcinomi specificati del fegato
C11.1	Tumore Maligno: Parete posteriore della rinofaringe	C22.9	Tumore Maligno: Tumore maligno del fegato, non specificato
C11.2	Tumore Maligno: Parete laterale della rinofaringe	C23	Tumore maligno della colecisti
C11.3	Tumore Maligno: Parete anteriore della rinofaringe	C24.0	Tumore Maligno: Vie biliari extraepatiche
C11.8	Tumore Maligno: lesione sconfinante a più zone contigue della rinofaringe	C24.1	Tumore Maligno: Ampolla di Vater
C11.9	Tumore Maligno: Rinofaringe non specificata	C24.8	Tumore Maligno: lesione sconfinante a più zone contigue delle vie biliari
C12	Tumore maligno del seno piriforme	C24.9	Tumore Maligno: Via biliare non specificata
C13.0	Tumore Maligno: Regione retrocricoidale	C25.0	Tumore Maligno: Testa del pancreas
C13.1	Tumore Maligno: Plica ariepiglottica, faccia ipofaringea	C25.1	Tumore Maligno: Corpo del pancreas
C13.2	Tumore Maligno: Parete posteriore dell'ipofaringe	C25.2	Tumore Maligno: Coda del pancreas
C13.8	Tumore Maligno: lesione sconfinante a più zone contigue dell'ipofaringe	C25.3	Tumore Maligno: Dotto pancreatico
C13.9	Tumore Maligno: Ipofaringe non specificata	C25.4	Tumore Maligno: Pancreas endocrino
C14.0	Tumore Maligno: Faringe non specificata	C25.7	Tumore Maligno: Altre parti del pancreas
C14.2	Tumore Maligno: Anello di Waldeyer	C25.8	Tumore Maligno: lesione sconfinante a più zone contigue del pancreas
C14.8	Tumore Maligno: lesione sconfinante a più zone contigue del labbro, della cavità orale e della faringe	C25.9	Tumore Maligno: Pancreas non specificato
C15.0	Tumore Maligno: Esofago cervicale	C26.0	Tumore Maligno: Apparato intestinale, parte non specificata
C15.1	Tumore Maligno: Esofago toracico	C26.1	Tumore Maligno: Milza
C15.2	Tumore Maligno: Esofago addominale	C26.8	Tumore Maligno: lesione sconfinante a più zone contigue dell'apparato digerente
C15.3	Tumore Maligno: Terzo superiore dell'esofago	C26.9	Tumore Maligno: Sedi mal definite dell'apparato digerente
C15.4	Tumore Maligno: Terzo medio dell'esofago	C30.0	Tumore Maligno: Cavità nasale
C15.5	Tumore Maligno: Terzo inferiore dell'esofago	C30.1	Tumore Maligno: Orecchio medio
C15.8	Tumore Maligno: lesione sconfinante a più zone contigue dell'esofago	C31.0	Tumore Maligno: Seno mascellare
C15.9	Tumore Maligno: Esofago non specificato	C31.1	Tumore Maligno: Seno etmoidale
C16.0	Tumore Maligno: Cardias	C31.2	Tumore Maligno: Seno frontale
		C31.3	Tumore Maligno: Seno sfenoidale
		C31.8	Tumore Maligno: lesione sconfinante a più zone contigue dei seni paranasali
		C31.9	Tumore Maligno: Seno paranasale non specificato

C32.0	Tumore Maligno: Glottide	C47.0	Tumore Maligno: Nervi periferici della testa, della faccia e del collo
C32.1	Tumore Maligno: Regione sopraglottica della laringe	C47.1	Tumore Maligno: Nervi periferici dell'arto superiore, inclusa la spalla
C32.2	Tumore Maligno: Regione sottoglottica della laringe	C47.2	Tumore Maligno: Nervi periferici dell'arto inferiore, inclusa l'anca
C32.3	Tumore Maligno: Cartilagine laringea	C47.3	Tumore Maligno: Nervi periferici del torace
C32.8	Tumore Maligno: lesione sconfinante a più zone contigue della laringe	C47.4	Tumore Maligno: Nervi periferici dell'addome
C32.9	Tumore Maligno: Laringe non specificata	C47.5	Tumore Maligno: Nervi periferici della pelvi
C33	Tumore maligno della trachea	C47.6	Tumore Maligno: Nervi periferici del tronco non specificati
C34.0	Tumore Maligno: Bronco principale	C47.8	Tumore Maligno: lesione sconfinante a più zone contigue dei nervi periferici e del sistema nervoso autonomo
C34.1	Tumore Maligno: Lobo o bronco superiore	C47.9	Tumore Maligno: Nervi periferici e sistema nervoso autonomo non specificati
C34.2	Tumore Maligno: Lobo o bronco medio	C48.0	Tumore Maligno: Retroperitoneo
C34.3	Tumore Maligno: Lobo o bronco inferiore	C48.1	Tumore Maligno: Parti specificate del peritoneo
C34.8	Tumore Maligno: lesione sconfinante a più zone contigue dei bronchi e polmone	C48.2	Tumore Maligno: Peritoneo non specificato
C34.9	Tumore Maligno: Bronchi o polmone non specificati	C48.8	Tumore Maligno: lesione sconfinante a più zone contigue del retroperitoneo e peritoneo
C37	Tumore maligno del timo	C49.0	Tumore Maligno: Tessuto connettivo e tessuti molli della testa, della faccia e del collo
C38.0	Tumore Maligno: Cuore	C49.1	Tumore Maligno: Tessuto connettivo e tessuti molli dell'arto superiore, inclusa la spalla
C38.1	Tumore Maligno: Mediastino anteriore	C49.2	Tumore Maligno: Tessuto connettivo e tessuti molli dell'arto inferiore, compresa l'anca
C38.2	Tumore Maligno: Mediastino posteriore	C49.3	Tumore Maligno: Tessuto connettivo e tessuti molli del torace
C38.3	Tumore Maligno: Mediastino, parte non specificata	C49.4	Tumore Maligno: Tessuto connettivo e tessuti molli dell'addome
C38.4	Tumore Maligno: Pleura	C49.5	Tumore Maligno: Tessuto connettivo e tessuti molli della pelvi
C38.8	Tumore Maligno: lesione sconfinante a più zone contigue del cuore, del mediastino e della pleura	C49.6	Tumore Maligno: Tessuto connettivo e tessuti molli del tronco non specificati
C39.0	Tumore Maligno: Vie respiratorie superiori, parte non specificata	C49.8	Tumore Maligno: lesione sconfinante a più zone contigue del tessuto connettivo e dei tessuti molli
C39.8	Tumore Maligno: lesione sconfinante a più zone contigue dell'apparato respiratorio e degli organi intratoracici	C49.9	Tumore Maligno: Tessuto connettivo e tessuti molli non specificati
C39.9	Tumore Maligno: Sedi mal definite dell'apparato respiratorio	C50.0	Tumore Maligno: capezzolo e areola
C40.0	Tumore Maligno: Scapola ed ossa lunghe dell'arto superiore	C50.1	Tumore Maligno: Parte centrale della mammella
C40.1	Tumore Maligno: Ossa corte dell'arto superiore	C50.2	Tumore Maligno: Quadrante supero-interno della mammella
C40.2	Tumore Maligno: Ossa lunghe dell'arto inferiore	C50.3	Tumore Maligno: Quadrante infero-interno della mammella
C40.3	Tumore Maligno: Ossa corte dell'arto inferiore	C50.4	Tumore Maligno: Quadrante supero-esterno della mammella
C40.8	Tumore Maligno: lesione sconfinante a più zone contigue dell'osso e della cartilagine articolare degli arti	C50.5	Tumore Maligno: Quadrante infero-esterno della mammella
C40.9	Tumore Maligno: Osso e cartilagine articolare di arto non specificato	C50.6	Tumore Maligno: Prolungamento ascellare della mammella
C41.1	Tumore Maligno: Mandibola	C50.8	Tumore Maligno: lesione sconfinante a più zone contigue della mammella
C41.2	Tumore Maligno: Colonna vertebrale	C50.9	Tumore Maligno: Mammella non specificata
C41.30	Tumore maligno: Costole	C51.0	Tumore Maligno: Grandi labbra vulvari
C41.31	Tumore maligno: Sterno	C51.1	Tumore Maligno: Piccole labbra vulvari
C41.32	Tumore maligno: Clavicola	C51.2	Tumore Maligno: Clitoride
C41.4	Tumore Maligno: Ossa pelviche, sacro e coccige	C51.8	Tumore Maligno: lesione sconfinante a più zone contigue della vulva
C41.8	Tumore Maligno: lesione sconfinante a più zone contigue dell'osso e della cartilagine articolare	C51.9	Tumore Maligno: Vulva non specificata
C41.9	Tumore Maligno: Osso e cartilagine articolare non specificati	C52	Tumore maligno della vagina
C43.0	Melanoma maligno del labbro	C53.0	Tumore Maligno: Endocervice
C43.1	Melanoma maligno della palpebra, incluso il canto	C53.1	Tumore Maligno: Escocervice
C43.2	Melanoma maligno dell'orecchio e del condotto uditivo esterno	C53.8	Tumore Maligno: lesione sconfinante a più zone contigue della cervice uterina
C43.3	Melanoma maligno di altre e non specificate parti della faccia	C53.9	Tumore Maligno: Cervice uterina non specificata
C43.4	Melanoma maligno del cuoio capelluto e del collo	C54.0	Tumore Maligno: Istmo dell'utero
C43.5	Melanoma maligno del tronco	C54.1	Tumore Maligno: Endometrio
C43.6	Melanoma maligno dell'arto superiore, inclusa la spalla	C54.2	Tumore Maligno: Miometrio
C43.7	Melanoma maligno dell'arto inferiore, inclusa l'anca	C54.3	Tumore Maligno: Fondo dell'utero
C43.8	Melanoma maligno cutaneo sconfinante	C54.8	Tumore Maligno: lesione sconfinante a più zone contigue del corpo dell'utero
C43.9	Melanoma maligno della cute non specificato	C54.9	Tumore Maligno: Corpi dell'utero non specificato
C44.0	Tumore Maligno: Cute del labbro	C55	Tumore maligno dell'utero, parte non specificata
C44.1	Tumore Maligno: Cute della palpebra, incluso il canto	C56	Tumore maligno dell'ovaio
C44.2	Tumore Maligno: Cute dell'orecchio e del condotto uditivo esterno	C57.0	Tumore Maligno: Tuba di Falloppio
C44.3	Tumore Maligno: Cute di altre e non specificate parti della faccia	C57.1	Tumore Maligno: Legamento largo
C44.4	Tumore Maligno: Cute del cuoio capelluto e del collo	C57.2	Tumore Maligno: Legamento rotondo
C44.5	Tumore Maligno: Cute del tronco	C57.3	Tumore Maligno: Parametrio
C44.6	Tumore Maligno: Cute dell'arto superiore, inclusa la spalla	C57.4	Tumore Maligno: Annessi uterini non specificati
C44.7	Tumore Maligno: Cute dell'arto inferiore, inclusa l'anca	C57.7	Tumore Maligno: Altro organo genitale femminile specificato
C44.8	Tumore Maligno: lesione sconfinante a più zone contigue della cute		
C44.9	Tumore maligno della cute non specificato		
C45.0	Mesotelioma delle pleura		
C45.1	Mesotelioma del peritoneo		
C45.2	Mesotelioma del pericardio		
C45.7	Mesotelioma di altre sedi		
C45.9	Mesotelioma non specificato		

C57.8	Tumore Maligno: lesione sconfinante a più zone contigue degli organi genitali femminili	C72.9	Tumore Maligno: Sistema nervoso centrale non specificato
C57.9	Tumore Maligno: Organi genitali femminili non specificati	C73	Tumore maligno della tiroide
C60.0	Tumore Maligno: Prepuzio	C74.0	Tumore Maligno: Corteccia surrenale
C60.1	Tumore Maligno: Glande	C74.1	Tumore Maligno: Midollare surrenale
C60.2	Tumore Maligno: Corpo del pene	C74.9	Tumore Maligno: Ghiandola surrenale non specificata
C60.8	Tumore Maligno: lesione sconfinante a più zone contigue del pene	C75.0	Tumore Maligno: Paratiroidi
C60.9	Tumore Maligno: Pene non specificato	C75.1	Tumore Maligno: Ipofisi
C62.0	Tumore Maligno: Testicolo ritenuto	C75.2	Tumore Maligno: Dotto craniofaringeo (residui di)
C62.1	Tumore Maligno: Testicolo	C75.3	Tumore Maligno: Epifisi [ghiandola pineale]
C62.9	Tumore Maligno: Testicolo non specificato	C75.4	Tumore Maligno: Glomo carotideo
C63.0	Tumore Maligno: Epididimo	C75.5	Tumore Maligno: Glomo aortico ed altri paragangliomi
C63.1	Tumore Maligno: Cordone spermatico	C75.8	Tumore Maligno: Interessamento plurighiandolare non specificato
C63.2	Tumore Maligno: Scroto	C75.9	Tumore Maligno: Ghiandola endocrina non specificata
C63.7	Tumore Maligno: Altri organi genitali maschili specificati	C76.0	Tumore maligno di altra e mal definita sede: Testa, faccia e collo
C63.8	Tumore Maligno: lesione sconfinante a più zone contigue di organi genitali maschili	C76.1	Tumore maligno di altra e mal definita sede: Torace
C63.9	Tumore Maligno: Organi genitali maschili non specificati	C76.2	Tumore maligno di altra e mal definita sede: Addome
C64	Tumore maligno del rene, ad eccezione della pelvi renale	C76.3	Tumore maligno di altra e mal definita sede: Pelvi
C65	Tumore maligno della pelvi renale	C76.4	Tumore maligno di altra e mal definita sede: Arto superiore
C66	Tumore maligno dell'uretere	C76.5	Tumore maligno di altra e mal definita sede: Arto inferiore
C67.0	Tumore Maligno: Trigono vescicale	C76.7	Tumore maligno di altra e mal definita sede: Altre sedi mal definite
C67.1	Tumore Maligno: Cupola vescicale	C76.8	Tumore maligno di altra e mal definita sede: lesione sconfinante a più zone contigue di altre e mal definite sedi
C67.2	Tumore Maligno: Parete laterale della vescica	C77.0	Tumore maligno secondario e non specificato: Linfonodi della testa, della faccia e del collo
C67.3	Tumore Maligno: Parete anteriore della vescica	C77.1	Tumore maligno secondario e non specificato: Linfonodi intratoracici
C67.4	Tumore Maligno: Parete posteriore della vescica	C77.2	Tumore maligno secondario e non specificato: Linfonodi intra-addominali
C67.5	Tumore Maligno: Collo vescicale	C77.3	Tumore maligno secondario e non specificato: Linfonodi ascellari e dell'arto superiore
C67.6	Tumore Maligno: Orifizio ureterale	C77.4	Tumore maligno secondario e non specificato: Linfonodi inguinali e dell'arto inferiore
C67.7	Tumore Maligno: Uraco	C77.5	Tumore maligno secondario e non specificato: Linfonodi intrapelvici
C67.8	Tumore Maligno: lesione sconfinante a più zone contigue della vescica	C77.8	Tumore maligno secondario e non specificato: Linfonodi di regioni multiple
C67.9	Tumore Maligno: Vescica non specificata	C77.9	Tumore maligno secondario e non specificato: Linfonodi non specificati
C68.0	Tumore Maligno: Uretra	C78.0	Tumore maligno secondario del polmone
C68.1	Tumore Maligno: Ghiandola parauretrale	C78.1	Tumore maligno secondario del mediastino
C68.8	Tumore Maligno: lesione sconfinante a più zone contigue degli organi urinari	C78.2	Tumore maligno secondario della pleura
C68.9	Tumore Maligno: Organo urinario non specificato	C78.3	Tumore maligno secondario di altri e non specificati organi dell'apparato respiratorio
C69.0	Tumore Maligno: Congiuntiva	C78.4	Tumore maligno secondario dell'intestino tenue
C69.1	Tumore Maligno: Cornea	C78.5	Tumore maligno secondario del colon e del retto
C69.2	Tumore Maligno: Retina	C78.6	Tumore maligno secondario del retroperitoneo e del peritoneo
C69.3	Tumore Maligno: Coroide	C78.7	Tumore maligno secondario del fegato e del dotto biliare intraepatico
C69.4	Tumore Maligno: Corpo ciliare	C78.8	Tumore maligno secondario di altri e non specificati organi dell'apparato digerente
C69.5	Tumore Maligno: Ghiandola e dotto lacrimale	C79.0	Tumore maligno secondario del rene e della pelvi renale
C69.6	Tumore Maligno: Orbita	C79.1	Tumore maligno secondario della vescica e di altri e non specificati organi dell'apparato urinario
C69.8	Tumore Maligno: lesione sconfinante a più zone contigue dell'occhio e degli annessi	C79.2	Tumore maligno secondario della cute
C69.9	Tumore Maligno: Occhio non specificato	C79.3	Tumore maligno secondario dell'encefalo e delle meningi cerebrali
C70.0	Tumore Maligno: Meningi cerebrali	C79.4	Tumore maligno secondario di altre e non specificate parti del sistema nervoso
C70.1	Tumore Maligno: Meningi spinali	C79.5	Tumore maligno secondario dell'osso e del midollo osseo
C70.9	Tumore Maligno: Meningi non specificate	C79.6	Tumore maligno secondario dell'ovaio
C71.0	Tumore Maligno: Cervello, eccetto lobi e ventricoli	C79.7	Tumore maligno secondario del surrene
C71.1	Tumore Maligno: Lobo frontale	C79.81	Tumore maligno secondario della mammella
C71.2	Tumore Maligno: Lobo temporale	C79.82	Tumore maligno secondario degli organi genitali
C71.3	Tumore Maligno: Lobo parietale	C79.83	Tumore maligno secondario del pericardio
C71.4	Tumore Maligno: Lobo occipitale	C79.84	Altro tumore maligno secondario del cuore
C71.5	Tumore Maligno: Ventricolo cerebrale	C79.88	Tumore maligno secondario di altre sedi specificate
C71.6	Tumore Maligno: Cervelletto	C81.0	Linfoma di Hodgkin a predominanza linfocitaria nodulare
C71.7	Tumore Maligno: Tronco cerebrale	C81.1	Linfoma di Hodgkin (classico) sclero-nodulare
C71.8	Tumore Maligno: lesione sconfinante a più zone contigue dell'encefalo	C81.2	Linfoma di Hodgkin (classico) a cellularità mista
C71.9	Tumore Maligno: Encefalo non specificato		
C72.0	Tumore Maligno: Midollo spinale		
C72.1	Tumore Maligno: Cauda equina		
C72.2	Tumore Maligno: Nervo olfattorio [I nervo cerebrale]		
C72.3	Tumore Maligno: Nervo ottico [II nervo cerebrale]		
C72.4	Tumore Maligno: Nervo statoacustico (vestibulococleare) [VIII nervo cerebrale]		
C72.5	Tumore Maligno: Altri e non specificati nervi cranici		
C72.8	Tumore Maligno: lesione sconfinante a più zone contigue dell'encefalo e di altre parti del sistema nervoso centrale		

C81.3	Linfoma di Hodgkin (classico) a deplezione linfocitaria	C90.30	Plasmocitoma solitario: Senza menzione di remissione completa
C81.4	Linfoma di Hodgkin (classico) ricco di linfociti	C90.31	Plasmocitoma solitario: in remissione completa
C81.7	Altre forme di linfoma di Hodgkin (classico)	C91.00	Leucemia linfoide acuta [LLA]: Senza menzione di remissione completa
C81.9	Linfoma di Hodgkin non specificato	C91.01	Leucemia linfoide acuta [LLA]: in remissione completa
C82.0	Linfoma follicolare di grado I	C91.10	Leucemia linfoide cronica a cellule B [LLC]: Senza menzione di remissione completa
C82.1	Linfoma follicolare di grado II	C91.11	Leucemia linfoide cronica a cellule B [LLC]: in remissione completa
C82.2	Linfoma follicolare di grado III, non specificato	C91.30	Leucemia prolinfocitica a cellule B: Senza menzione di remissione completa
C82.3	Linfoma follicolare di grado IIIa	C91.31	Leucemia prolinfocitica a cellule B: in remissione completa
C82.4	Linfoma follicolare di grado IIIb	C91.40	Leucemia a cellule capellute [hairy cell]: Senza menzione di remissione completa
C82.5	Linfoma centrofollicolare diffuso	C91.41	Leucemia a cellule capellute [hairy cell]: in remissione completa
C82.6	Linfoma centrofollicolare cutaneo	C91.50	Leucemia/linfoma a cellule T dell'adulto (associato a HTLV-1): Senza menzione di remissione completa
C82.7	Altri tipi di linfoma follicolare	C91.51	Leucemia/linfoma a cellule T dell'adulto (associato a HTLV-1): in remissione completa
C82.9	Linfoma follicolare non specificato	C91.60	Leucemia prolinfocitica a cellule T: Senza menzione di remissione completa
C83.0	Linfoma a piccole cellule B	C91.61	Leucemia prolinfocitica a cellule T: in remissione completa
C83.1	Linfoma a cellule mantellari	C91.70	Altra leucemia linfoide: Senza menzione di remissione completa
C83.3	Linfoma diffuso a grandi cellule B	C91.71	Altra leucemia linfoide: in remissione completa
C83.5	Linfoma linfoblastico	C91.80	LLA a cellule B mature di tipo Burkitt: Senza menzione di remissione completa
C83.7	Linfoma di Burkitt	C91.81	LLA a cellule B mature di tipo Burkitt: in remissione completa
C83.8	Altri linfomi non follicolari	C91.90	Leucemia linfoide non specificata: Senza menzione di remissione completa
C83.9	Linfoma non follicolare, non specificato	C91.91	Leucemia linfoide non specificata: in remissione completa
C84.0	Micosi fungoide	C92.00	Leucemia mieloblastica acuta [LMA]: Senza menzione di remissione completa
C84.1	Sindrome di Sézary	C92.01	Leucemia mieloblastica acuta [LMA]: in remissione completa
C84.4	Linfoma a cellule T periferiche, non classificato	C92.10	Leucemia mieloide cronica [LMC], BCR/ABL-positiva: Senza menzione di remissione completa
C84.5	Altri linfomi a cellule T/NK mature	C92.11	Leucemia mieloide cronica [LMC], BCR/ABL-positiva: in remissione completa
C84.6	Linfoma anaplastico a grandi cellule, ALK-positivo	C92.20	Leucemia mieloide cronica atipica BCR/ABL-negativa: Senza menzione di remissione completa
C84.7	Linfoma anaplastico a grandi cellule, ALK-negativo	C92.21	Leucemia mieloide cronica atipica BCR/ABL-negativa: in remissione completa
C84.8	Linfoma cutaneo a cellule T, non specificato	C92.30	Sarcoma mieloide: Senza menzione di remissione completa
C84.9	Linfoma a cellule T/NK mature, non specificato	C92.31	Sarcoma mieloide: in remissione completa
C85.1	Linfoma a cellule B non specificato	C92.40	Leucemia acuta promielocitica [LAP]: Senza menzione di remissione completa
C85.2	Linfoma mediastinico (timico) a grandi cellule B	C92.41	Leucemia acuta promielocitica [LAP]: in remissione completa
C85.7	Altri tipi specificati di linfoma non Hodgkin	C92.50	Leucemia acuta mielomonocitica: Senza menzione di remissione completa
C85.9	Linfoma non Hodgkin, non specificato	C92.51	Leucemia acuta mielomonocitica: in remissione completa
C86.0	Linfoma extranodale a cellule T/NK, di tipo nasale	C92.60	Leucemia mieloide acuta con anomalia 11q23: Senza menzione di remissione completa
C86.1	Linfoma epatosplenico a cellule T	C92.61	Leucemia mieloide acuta con anomalia 11q23: in remissione completa
C86.2	Linfoma a cellule T di tipo enteropatia	C92.70	Altra leucemia mieloide: Senza menzione di remissione completa
C86.3	Linfoma sottocutaneo del pannicolo a cellule T	C92.71	Altra leucemia mieloide: in remissione completa
C86.4	Linfoma blastico a cellule NK	C92.80	Leucemia mieloide acuta con displasia multilineare: Senza menzione di remissione completa
C86.5	Linfoma angioimmunoblastico a cellule T	C92.81	Leucemia mieloide acuta con displasia multilineare: in remissione completa
C86.6	Proliferazioni primitive cutanee di cellule T CD30-positivo	C92.90	Leucemia mieloide non specificata: Senza menzione di remissione completa
C88.00	Macroglobulinemia di Waldenström: Senza menzione di remissione completa	C92.91	Leucemia mieloide non specificata: in remissione completa
C88.01	Macroglobulinemia di Waldenström: in remissione completa	C93.00	Leucemia acuta monoblastica/monocitica: Senza menzione di remissione completa
C88.20	Altre malattie delle catene pesanti: Senza menzione di remissione completa	C93.01	Leucemia acuta monoblastica/monocitica: in remissione completa
C88.21	Altre malattie delle catene pesanti: in remissione completa	C93.10	Leucemia mielomonocitica cronica: Senza menzione di remissione completa
C88.30	Malattia immunoproliferativa dell'intestino tenue: Senza menzione di remissione completa	C93.11	Leucemia mielomonocitica cronica: in remissione completa
C88.31	Malattia immunoproliferativa dell'intestino tenue: in remissione completa	C93.30	Leucemia mielomonocitica giovanile: Senza menzione di remissione completa
C88.40	Linfoma della zona marginale extranodale a cellule B del tessuto linfoide associato alle mucose [linfoma MALT]: Senza menzione di remissione completa		
C88.41	Linfoma della zona marginale extranodale a cellule B del tessuto linfoide associato alle mucose [linfoma MALT]: in remissione completa		
C88.70	Altre malattie immunoproliferative maligne: Senza menzione di remissione completa		
C88.71	Altre malattie immunoproliferative maligne: in remissione completa		
C88.90	Malattie immunoproliferative maligne, non specificate: Senza menzione di remissione completa		
C88.91	Malattie immunoproliferative maligne, non specificate: in remissione completa		
C90.00	Mieloma multiplo: Senza menzione di remissione completa		
C90.01	Mieloma multiplo: in remissione completa		
C90.10	Leucemia plasmacellulare: Senza menzione di remissione completa		
C90.11	Leucemia plasmacellulare: in remissione completa		
C90.20	Plasmocitoma extramidollare: Senza menzione di remissione completa		
C90.21	Plasmocitoma extramidollare: in remissione completa		

C93.31	Leucemia mielomonocitica giovanile: in remissione completa	D13.3	Tumore benigno: Altre e non specificate parti dell'intestino tenue
C93.70	Altra leucemia monocitica: Senza menzione di remissione completa	D13.4	Tumore benigno: Fegato
C93.71	Altra leucemia monocitica: in remissione completa	D13.5	Tumore benigno: dotti biliari extraepatici e colecisti
C93.90	Leucemia monocitica non specificata: Senza menzione di remissione completa	D13.6	Tumore benigno: Pancreas
C93.91	Leucemia monocitica non specificata: in remissione completa	D13.7	Tumore benigno: Pancreas endocrino
C94.00	Leucemia eritroide acuta: Senza menzione di remissione completa	D13.9	Tumore benigno: Sedi maldefinite dell'apparato digerente
C94.01	Leucemia eritroide acuta: in remissione completa	D14.0	Tumore benigno: Orecchio medio, cavità nasale e seni paranasali
C94.20	Leucemia acuta megacarioblastica: Senza menzione di remissione completa	D14.1	Tumore benigno: Laringe
C94.21	Leucemia acuta megacarioblastica: in remissione completa	D14.2	Tumore benigno: Trachea
C94.30	Leucemia mastocellulare: Senza menzione di remissione completa	D14.3	Tumore benigno: Bronchi e polmone
C94.31	Leucemia mastocellulare: in remissione completa	D14.4	Tumore benigno: Apparato respiratorio non specificato
C94.40	Panmielosi acuta con mielofibrosi: Senza menzione di remissione completa	D15.0	Tumore benigno: Timo
C94.41	Panmielosi acuta con mielofibrosi: in remissione completa	D15.1	Tumore benigno: Cuore
C94.60	Malattia mielodisplastica e mieloproliferativa, non classificabile: Senza menzione di remissione completa	D15.2	Tumore benigno: Mediastino
C94.61	Malattia mielodisplastica e mieloproliferativa, non classificabile: in remissione completa	D15.7	Tumore benigno: Altri organi intratoracici specificati
C94.70	Altre leucemie specificate: Senza menzione di remissione completa	D15.9	Tumore benigno: Organi intratoracici non specificati
C94.71	Altre leucemie specificate: in remissione completa	D16.0	Tumore benigno: Scapola e ossa lunghe dell'arto superiore
C95.00	Leucemia acuta di tipo cellulare non specificato: Senza menzione di remissione completa	D16.1	Tumore benigno: Ossa corte dell'arto superiore
C95.01	Leucemia acuta di tipo cellulare non specificato: in remissione completa	D16.2	Tumore benigno: Ossa lunghe dell'arto inferiore
C95.70	Altra leucemia di tipo cellulare non specificato: Senza menzione di remissione completa	D16.3	Tumore benigno: Ossa corte dell'arto inferiore
C95.71	Altra leucemia di tipo cellulare non specificato: in remissione completa	D16.41	Tumore benigno dell'osso e della cartilagine articolare: Craniofacciale
C95.90	Leucemia non specificata: Senza menzione di remissione completa	D16.42	Tumore benigno dell'osso e della cartilagine articolare: Mascello-facciale
C95.91	Leucemia non specificata: in remissione completa	D16.5	Tumore benigno: Mandibola
C96.0	Istiocitosi a cellule di Langerhans multifocale e multisistemica (disseminata)[malattia di Letterer-Siwe]	D16.6	Tumore benigno: Colonna vertebrale
C96.2	Tumore mastocitico maligno	D16.70	Tumore benigno: Costole
C96.4	Sarcoma a cellule dendritiche (cellule accessorie)	D16.71	Tumore benigno: Sterno
C96.7	Altro tumore maligno specificato del tessuto linfoide, ematopoietico e tessuti correlati	D16.72	Tumore benigno: Clavicola
C96.8	Sarcoma istiocitico	D16.8	Tumore benigno: Ossa della pelvi, sacro e coccige
C96.9	Tumore maligno del tessuto linfoide, ematopoietico e tessuti correlati non specificato	D16.9	Tumore benigno: Ossa e cartilagine articolare non specificati
C97	Tumori maligni di sedi indipendenti multiple (primitive)	D18.00	Emangioma: sede non specificata
D10.0	Tumore benigno: Labbro	D18.10	Linfangioma: Igroma cistico del collo
D10.1	Tumore benigno: Lingua	D18.11	Linfangioma: ascella
D10.2	Tumore benigno: Pavimento della bocca	D18.12	Linfangioma: inguinale
D10.3	Tumore benigno: Altre e non specificate parti della bocca	D18.13	Linfangioma: retroperitoneale
D10.5	Tumore benigno: Altre parti dell'orofaringe	D18.18	Linfangioma: altre sedi
D10.6	Tumore benigno: Rinofaringe	D18.19	Linfangioma: sede non specificata
D10.7	Tumore benigno: Ipofaringe	D19.0	Tumore benigno: Tessuto mesoteliale della pleura
D10.9	Tumore benigno: Faringe non specificata	D19.1	Tumore benigno: Tessuto mesoteliale del peritoneo
D11.0	Tumore benigno: Parotide	D19.7	Tumore benigno: Tessuto mesoteliale di altre sedi
D11.7	Tumore benigno: Altre ghiandole salivari maggiori	D19.9	Tumore benigno: Tessuto mesoteliale non specificato
D11.9	Tumore benigno: Ghiandola salivare maggiore, non specificata	D20.0	Tumore benigno: Retroperitoneo
D12.0	Tumore benigno: Cieco	D20.1	Tumore benigno: Peritoneo
D12.1	Tumore benigno: Appendice (vermiforme)	D21.0	Tumore benigno: Connettivo ed altri tessuti molli della testa, faccia e collo
D12.2	Tumore benigno: Colon ascendente	D21.1	Tumore benigno: Connettivo ed altri tessuti molli dell'arto superiore, inclusa la spalla
D12.3	Tumore benigno: Colon trasverso	D21.2	Tumore benigno: Connettivo ed altri tessuti molli dell'arto inferiore, inclusa l'anca
D12.4	Tumore benigno: Colon discendente	D21.3	Tumore benigno: Connettivo ed altri tessuti molli del torace
D12.5	Tumore benigno: Sigma	D21.4	Tumore benigno: Connettivo ed altri tessuti molli dell'addome
D12.6	Tumore benigno: Colon non specificato	D21.5	Tumore benigno: Connettivo ed altri tessuti molli della pelvi
D12.7	Tumore benigno: Giunzione retto-sigmoidea	D21.6	Tumore benigno: Connettivo ed altri tessuti molli del tronco non specificati
D12.8	Tumore benigno: Retto	D21.9	Tumore benigno: Connettivo ed altri tessuti molli non specificati
D12.9	Tumore benigno: Ano e canale anale	D24	Tumore benigno della mammella
D13.0	Tumore benigno: Esofago	D25.0	Leiomioma sottomucoso dell'utero
D13.1	Tumore benigno: Stomaco	D25.1	Leiomioma intramurale dell'utero
D13.2	Tumore benigno: Duodeno	D25.2	Leiomioma sottosieroso dell'utero
		D25.9	Leiomioma dell'utero non specificato
		D26.0	Other benign neoplasm: Cervice uterina
		D26.1	Other benign neoplasm: Corpo dell'utero
		D26.9	Atri tumori benigni: Utero non specificato
		D27	Tumore benigno dell'ovaio
		D28.0	Tumore benigno: Vulva
		D28.1	Tumore benigno: Vagina
		D28.2	Tumore benigno: Tube e legamenti uterini
		D28.7	Tumore benigno: Altri organi genitali femminili specificati
		D28.9	Tumore benigno: Organi genitali femminili non specificati

D29.0	Tumore benigno: Pene	D38.6	Tumori di comportamento incerto o sconosciuto: Organo dell'apparato respiratorio non specificato
D29.1	Tumore benigno: Prostata		
D29.2	Tumore benigno: Testicolo	D39.0	Tumori di comportamento incerto o sconosciuto: Utero
D29.3	Tumore benigno: Epididimo	D39.1	Tumori di comportamento incerto o sconosciuto: Ovaio
D29.4	Tumore benigno: Scroto	D39.2	Tumori di comportamento incerto o sconosciuto: Placenta
D29.7	Tumore benigno: Altri organi genitali maschili	D39.7	Tumori di comportamento incerto o sconosciuto: Altri organi genitali femminili
D29.9	Tumore benigno: Organi genitali maschili non specificati		
D30.0	Tumore benigno: Rene	D39.9	Tumori di comportamento incerto o sconosciuto: Organo genitale femminile non specificato
D30.1	Tumore benigno: Pelvi renale		
D30.2	Tumore benigno: Uretere	D40.0	Tumori di comportamento incerto o sconosciuto: Prostata
D30.3	Tumore benigno: Vescica	D40.1	Tumori di comportamento incerto o sconosciuto: Testicolo
D30.4	Tumore benigno: Uretra	D40.7	Tumori di comportamento incerto o sconosciuto: Altri organi genitali maschili
D30.7	Tumore benigno: Altri organi urinari		
D30.9	Tumore benigno: Organi urinari non specificati	D40.9	Tumori di comportamento incerto o sconosciuto: Organo genitale maschile non specificato
D31.0	Tumore benigno: Congiuntiva		
D31.1	Tumore benigno: Cornea	D41.0	Tumori di comportamento incerto o sconosciuto: Rene
D31.2	Tumore benigno: Retina	D41.1	Tumori di comportamento incerto o sconosciuto: Pelvi renale
D31.3	Tumore benigno: Coroide	D41.2	Tumori di comportamento incerto o sconosciuto: Uretere
D31.4	Tumore benigno: Corpo ciliare	D41.3	Tumori di comportamento incerto o sconosciuto: Uretra
D31.5	Tumore benigno: Ghiandola e dotti lacrimali	D41.4	Tumori di comportamento incerto o sconosciuto: Vescica
D31.6	Tumore benigno: Orbita non specificata	D41.7	Tumori di comportamento incerto o sconosciuto: Altri organi urinari
D31.9	Tumore benigno: Occhio non specificato		
D32.0	Tumore benigno: Meningi cerebrali	D41.9	Tumori di comportamento incerto o sconosciuto: Organo urinario non specificato
D32.1	Tumore benigno: Meningi spinali		
D32.9	Tumore benigno: Meningi non specificate	D42.0	Tumori di comportamento incerto o sconosciuto: Meningi cerebrali
D33.0	Tumore benigno: Encefalo, sovratentoriale	D42.1	Tumori di comportamento incerto o sconosciuto: Meningi spinali
D33.1	Tumore benigno: Encefalo, sottotentoriale	D42.9	Tumori di comportamento incerto o sconosciuto: Meningi non specificate
D33.2	Tumore benigno: Encefalo non specificato		
D33.3	Tumore benigno: Nervi cranici	D43.0	Tumori di comportamento incerto o sconosciuto: Encefalo, sovratentoriale
D33.4	Tumore benigno: Midollo spinale		
D33.7	Tumore benigno: Altre parti specificate del sistema nervoso centrale	D43.1	Tumori di comportamento incerto o sconosciuto: Encefalo, sottotentoriale
		D43.2	Tumori di comportamento incerto o sconosciuto: Encefalo non specificato
D33.9	Tumore benigno: Sistema nervoso centrale non specificato		
D34	Tumore benigno della tiroide	D43.3	Tumori di comportamento incerto o sconosciuto: Nervi cranici
D35.0	Tumore benigno: Surrene	D43.4	Tumori di comportamento incerto o sconosciuto: Midollo spinale
D35.1	Tumore benigno: Paratiroidi	D43.7	Tumori di comportamento incerto o sconosciuto: Altre parti del sistema nervoso centrale
D35.2	Tumore benigno: Ipofisi		
D35.3	Tumore benigno: Canale craniofaringeo	D43.9	Tumori di comportamento incerto o sconosciuto: Sistema nervoso centrale non specificato
D35.4	Tumore benigno: Epifisi [ghiandola pineale]		
D35.5	Tumore benigno: Glomo carotideo	D44.0	Tumori di comportamento incerto o sconosciuto: Tiroide
D35.6	Tumore benigno: Glomo aortico ed altri paragangli	D44.1	Tumori di comportamento incerto o sconosciuto: Surrene
D35.7	Tumore benigno: Altre ghiandole endocrine specificate	D44.2	Tumori di comportamento incerto o sconosciuto: Paratiroidi
D35.8	Tumore benigno: Interessamento plurighiandolare	D44.3	Tumori di comportamento incerto o sconosciuto: Ipofisi
D35.9	Tumore benigno: Ghiandola endocrina non specificata	D44.4	Tumori di comportamento incerto o sconosciuto: Canale craniofaringeo
D36.0	Tumore benigno: Linfonodi		
D36.1	Tumore benigno: Nervi periferici e sistema nervoso autonomo	D44.5	Tumori di comportamento incerto o sconosciuto: epifisi [ghiandola pineale]
D36.7	Tumore benigno: Altre sedi specificate	D44.6	Tumori di comportamento incerto o sconosciuto: Glomo carotideo
D36.9	Tumore benigno di sede non specificata		
D37.0	Tumori di comportamento incerto o sconosciuto: Labbra, cavità orale e faringe	D44.7	Tumori di comportamento incerto o sconosciuto: Glomo aortico ed altri paragangli
D37.1	Tumori di comportamento incerto o sconosciuto: Stomaco	D44.9	Tumori di comportamento incerto o sconosciuto: Ghiandola endocrina non specificata
D37.2	Tumori di comportamento incerto o sconosciuto: Intestino tenue		
D37.3	Tumori di comportamento incerto o sconosciuto: Appendice	D45	Policitemia vera
D37.4	Tumori di comportamento incerto o sconosciuto: Colon	D46.0	Anemia refrattaria senza sideroblasti ad anello, così definita
D37.5	Tumori di comportamento incerto o sconosciuto: Retto	D46.1	Anemia refrattaria con sideroblasti ad anello
D37.6	Tumori di comportamento incerto o sconosciuto: Fegato, colecisti e dotti biliari	D46.2	Anemia refrattaria con eccesso di blasti [RAEB/AREB]
D37.70	Tumori di comportamento incerto o sconosciuto: Pancreas	D46.4	Anemia refrattaria non specificata
D37.78	Tumori di comportamento incerto o sconosciuto: Altri organi dell'apparato digerente	D46.5	Anemia refrattaria con displasia multilineare
D37.9	Tumori di comportamento incerto o sconosciuto: Organi dell'apparato digerente non specificati	D46.6	Sindrome mielodisplastica con anomalia cromosomica del(5q) isolata
D38.0	Tumori di comportamento incerto o sconosciuto: Laringe	D46.7	Altre sindromi mielodisplastiche
D38.1	Tumori di comportamento incerto o sconosciuto: Trachea, bronchi e polmone	D46.9	Sindrome mielodisplastica non specificata
D38.2	Tumori di comportamento incerto o sconosciuto: Pleura	D47.0	Tumori di comportamento incerto o sconosciuto di istiociti e mastociti
D38.3	Tumori di comportamento incerto o sconosciuto: Mediastino	D47.1	Malattia mieloproliferativa cronica
D38.4	Tumori di comportamento incerto o sconosciuto: Timo	D47.2	Gammopatia monoclonale di significato incerto (MGUS)
D38.5	Tumori di comportamento incerto o sconosciuto: Altri organi dell'apparato respiratorio	D47.3	Trombocitemia essenziale (emorragica)
		D47.4	Osteomielifrosi
		D47.5	Leucemia eosinofila cronica [sindrome ipereosinofila]

D47.7	Altri tumori specificati di comportamento incerto o sconosciuto del tessuto linfatico, ematopoietico e dei tessuti correlati	D70.3	Altra agranulocitosi
D47.9	Tumore del tessuto linfatico, ematopoietico e tessuti correlati di comportamento incerto o sconosciuto, non specificato	D70.5	Neutropenia ciclica
D48.0	Tumori di comportamento incerto o sconosciuto: Ossa e cartilagine articolare	D70.6	Altra neutropenia
D48.1	Tumori di comportamento incerto o sconosciuto: Connettivo ed altri tessuti molli	D70.7	Neutropenia non specificata
D48.2	Tumori di comportamento incerto o sconosciuto: Nervi periferici e sistema nervoso autonomo	D80.0	Ipgammaglobulinemia ereditaria
D48.3	Tumori di comportamento incerto o sconosciuto: Retroperitoneo	D80.2	Deficit selettivo di immunoglobuline A [IgA]
D48.4	Tumori di comportamento incerto o sconosciuto: Peritoneo	D80.3	Deficit selettivo di sottoclassi delle immunoglobuline G [IgG]
D48.5	Tumori di comportamento incerto o sconosciuto: Cute	D80.4	Deficit selettivo di immunoglobuline M [IgM]
D48.6	Tumori di comportamento incerto o sconosciuto: Mammella	D80.5	Immunodeficienza con aumento delle immunoglobuline M [IgM]
D48.7	Tumori di comportamento incerto o sconosciuto: Altre sedi specificate	D81.0	Immunodeficienza combinata grave [SCID] con disgenesia reticolare
D48.9	Tumore di comportamento incerto o sconosciuto non specificato	D81.1	Immunodeficienza combinata grave [SCID] con numero basso di linfociti T e B
D55.0	Anemia da deficit di Glucoso-6-Fosfato Deidrogenasi [G-6-PD]	D81.2	Immunodeficienza combinata grave [SCID] con ridotto o normale numero di linfociti B
D55.1	Anemia dovuta ad altri disturbi del metabolismo del glutatione	D81.3	Deficit di adenosina deaminasi [ADA]
D57.0	Anemia drepanocitica con crisi	D81.4	Sindrome di Nezelof
D59.3	Sindrome emolitica-uremica	D81.5	Deficit di purina-neucleoside fosforilasi [PNP]
D60.0	Aplasia pura acquisita cronica della serie rossa	D81.6	Deficit del complesso maggiore di istocompatibilità di classe I
D60.1	Aplasia pura acquisita transitoria della serie rossa	D81.7	Deficit del complesso maggiore di istocompatibilità di classe II
D60.8	Altre aplasie pure acquisite della serie rossa	D81.8	Altre immunodeficienze combinate
D60.9	Aplasia pura acquisita della serie rossa non specificata	D81.9	Immunodeficienza combinata non specificata
D61.0	Anemia aplastica costituzionale	D82.0	Sindrome di Wiskott-Aldrich
D61.10	Anemia aplastica da citostatici	D82.1	Sindrome di Di George
D61.18	Altra anemia aplastica indotta da farmaci	D83.0	Immunodeficienza comune variabile con prevalente difetto quantitativo e funzionale dei linfociti B
D61.19	Anemia aplastica indotta da farmaci, non specificata	D83.1	Immunodeficienza comune variabile con prevalenti difetti dei linfociti T immunoregolatori
D61.2	Anemia aplastica da altri agenti esterni	D83.2	Immunodeficienza comune variabile con autoanticorpi contro i linfociti B o T
D61.3	Anemia aplastica idiopatica	D83.8	Altre immunodeficienze comuni variabili
D61.8	Altre anemie aplastiche specificate	D83.9	Immunodeficienza comune variabile non specificata
D61.9	Anemia aplastica non specificata	D89.0	Ipergammaglobulinemia policlonale
D64.0	Anemia sideroblastica ereditaria	D89.1	Crioglobulinemia
D64.1	Anemia sideroblastica secondaria, da malattia	E00.0	Sindrome da carenza di iodio congenita di tipo neurologico
D64.2	Anemia sideroblastica secondaria, da farmaci e tossine	E00.1	Sindrome da carenza di iodio congenita di tipo mixedematoso
D64.3	Altre anemie sideroblastiche	E00.2	Sindrome da carenza di iodio congenita di tipo misto
D66	Deficit ereditario del fattore VIII	E00.9	Sindrome da carenza di iodio congenita non specificata
D67	Deficit ereditario del fattore IX	E01.8	Altri disturbi tiroidei da carenza di iodio e condizioni morbose correlate
D68.00	Malattia di Von Willebrand ereditaria	E02	Ipotiroidismo subclinico da carenza di iodio
D68.01	Malattia di Von Willebrand acquisita	E03.0	Ipotiroidismo congenito con gozzo diffuso
D68.09	Malattia di Von Willebrand, non specificata	E03.1	Ipotiroidismo congenito senza gozzo
D68.1	Deficit ereditario del fattore XI	E03.5	Coma mixedematoso
D68.20	Deficit ereditario del fattore I	E06.0	Tiroidite acuta
D68.21	Deficit ereditario del fattore II	E06.4	Tiroidite da farmaci
D68.22	Deficit ereditario del fattore V	E07.1	Gozzo disormonogenico
D68.23	Deficit ereditario del fattore VII	E15	Coma ipoglicemico non diabetico
D68.24	Deficit ereditario del fattore X	E20.0	Ipparatiroidismo idiopatico
D68.25	Deficit ereditario del fattore XII	E20.8	Altro ipparatiroidismo
D68.26	Deficit ereditario del fattore XIII	E20.9	Ipparatiroidismo non specificato
D68.28	Deficit ereditario di altri fattori della coagulazione	E23.2	Diabete insipido
D68.31	Diatesi emorragica da proliferazione di anticorpi contro il fattore VIII	E25.00	Deficit di 21-idrossilasi [AGS tipo 3], forma classica
D68.32	Diatesi emorragica da proliferazione di anticorpi contro altri fattori della coagulazione	E25.01	Deficit di 21-idrossilasi [AGS tipo 3], forma tardiva
D68.33	Diatesi emorragica da cumarine (antagonisti della vitamina K)	E25.08	Altre sindromi congenite adrenogenitali associate a deficit enzimatici
D68.34	Diatesi emorragica da eparine	E25.09	Sindrome congenita adrenogenitale associata a deficit enzimatici, non specificata
D68.35	Diatesi emorragica da altri anticoagulanti	E25.8	Altre sindromi adrenogenitali
D68.38	Altra diatesi emorragica da altri anticorpi non specificati	E25.9	Sindrome adrenogenitale non specificata
D69.9	Condizioni emorragiche non specificate	E27.0	Altra iperattività adrenocorticale
D70.0	Agranulocitosi e neutropenia congenita	E27.1	Insufficienza adrenocorticale primitiva
D70.10	Agranulocitosi indotta da farmaci: Fase critica meno di 4 giorni	E27.2	Crisi addisoniana
D70.11	Agranulocitosi indotta da farmaci: Fase critica da 10 a meno di 20 giorni	E27.3	Insufficienza adrenocorticale da farmaci
D70.12	Agranulocitosi indotta da farmaci: Fase critica 20 e più giorni	E27.4	Altra e non specificata insufficienza adrenocorticale
D70.13	Agranulocitosi indotta da farmaci: Fase critica da 4 a meno di 7 giorni	E27.5	Iperfunzione della midollare del surrene
D70.14	Agranulocitosi indotta da farmaci: Fase critica da 7 a meno di 10 giorni	E27.8	Altri disturbi specificati della ghiandola surrenale
D70.18	Altre forme di agranulocitosi e neutropenia indotta da farmaci	E29.0	Iperfunzione testicolare
D70.19	Agranulocitosi e neutropenia indotta da farmaci, non specificata	E32.1	Ascesso timico
		E34.3	Nanismo non classificato altrove
		E35.1	Disturbi del surrene in malattie classificate altrove



E46	Malnutrizione proteico-energetica non specificata	G02.8	Meningite in altre malattie infettive e parassitarie specificate classificate altrove
E70.0	Fenilchetonuria classica		
E70.1	Altre iperfenilalaninemie	G03.0	Meningite non piogenica
E70.2	Disturbi del metabolismo della tirosina	G03.1	Meningite cronica
E70.3	Albinismo	G03.2	Meningite ricorrente benigna [di Mollaret]
E70.8	Altri disturbi del metabolismo degli aminoacidi aromatici	G03.8	Meningite dovuta ad altre cause specificate
E70.9	Disturbo del metabolismo degli aminoacidi aromatici non specificato	G03.9	Meningite non precisata
E71.0	Malattia delle urine a sciroppo d'acero	G05.0	Encefalite, mielite ed encefalomielite in malattie batteriche classificate altrove
E71.1	Altri disturbi del metabolismo degli aminoacidi a catena ramificata	G05.1	Encefalite, mielite ed encefalomielite in malattie virali classificate altrove
E71.2	Disturbo del metabolismo degli aminoacidi a catena ramificata non specificato	G05.2	Encefalite, mielite ed encefalomielite in altre malattie infettive e parassitarie classificate altrove
E72.0	Disturbi del trasporto degli aminoacidi	G05.8	Encefalite, mielite ed encefalomielite in altre malattie classificate altrove
E72.1	Disturbi del metabolismo degli aminoacidi contenenti zolfo		
E72.2	Disturbi del metabolismo del ciclo dell'urea	G06.0	Ascesso e granuloma intracranici
E72.3	Disturbi del metabolismo della lisina e idrossilisina	G06.1	Ascesso e granuloma intracranici
E72.4	Disturbi del metabolismo dell'ornitina	G06.2	Ascesso extradurale e subdurale non specificati
E72.5	Disturbi del metabolismo della glicina	G07	Ascessi e granulomi intracranici ed intracranici in malattie classificate altrove
E72.8	Altri disturbi specificati del metabolismo degli aminoacidi	G08	Flebite e tromboflebite intracraniche ed intracraniche
E72.9	Disturbo del metabolismo degli aminoacidi non specificato	G12.0	Atrofia muscolare spinale infantile tipo I [Werdnig-Hoffman]
E74.0	Malattia da accumulo di glicogeno (glicogenosi)	G12.1	Altre atrofie muscolari spinali ereditarie
E74.1	Disturbi del metabolismo del fruttosio	G12.8	Altre atrofie muscolari spinali e sindromi correlate
E74.2	Disturbi del metabolismo del galattosio	G12.9	Atrofia muscolare spinale S.A.I.
E76.0	Mucopolisaccaridosi, tipo I	G40.1	Epilessia e sindromi epilettiche sintomatiche, definite per localizzazione (focale) (parziale), con crisi parziali semplici
E76.1	Mucopolisaccaridosi, tipo II		
E76.2	Altre mucopolisaccaridosi	G40.3	Epilessia e sindromi epilettiche generalizzate idiopatiche
E76.3	Mucopolisaccaridosi non specificata	G51.0	Paralisi facciale
E76.8	Altri disturbi del metabolismo dei glicosaminoglicani	G52.7	Disturbi di più nervi cranici
E76.9	Disturbo del metabolismo dei glicosaminoglicani non specificato	G53.1	Paralisi multiple di nervi cranici in malattie infettive e parassitarie classificate altrove {A00-B99}
E78.6	Deficit lipoproteico		
E78.9	Disturbo del metabolismo delle lipoproteine non specificato	G53.2	Paralisi multiple di nervi cranici nella sarcoidosi {D86.8}
E79.0	Iperuricemia senza segni di artrite acuta infiammatoria e tofacea	G53.3	Paralisi multiple di nervi cranici in malattie neoplastiche {C00-D48}
E79.1	Sindrome di Lesch-Nyhan		
E79.8	Altri disturbi del metabolismo purinico e pirimidinico	G54.1	Disturbi del plesso lombosacrale
E79.9	Disturbo del metabolismo purinico e pirimidinico non specificato	G55.1	Compressioni delle radici nervose e dei plessi in disturbi dei dischi intervertebrali {M50-M51}
E80.0	Porfiria eritropoietica ereditaria		
E80.1	Porfiria cutanea tardiva	G55.2	Compressioni delle radici nervose e dei plessi in spondilosi {M47.-}
E80.2	Altra porfiria		
E80.6	Altri disturbi del metabolismo bilirubinico	G70.0	Miastenia grave
E83.0	Disturbi del metabolismo del rame	G70.2	Miastenia congenita e dello sviluppo
E84.0	Fibrosi cistica con manifestazioni polmonari	G70.8	Altri disturbi neuromuscolari specificati
E84.1	Fibrosi cistica con manifestazioni intestinali	G71.0	Distrofia muscolare
E84.80	Fibrosi cistica con manifestazioni polmonari e intestinali	G71.1	Disturbi miotonici
E84.87	Fibrosi cistica con molteplici altre manifestazioni	G71.2	Miopatie congenite
E84.88	Fibrosi cistica con altre manifestazioni	G71.9	Malattie primitive dei muscoli non specificate
E84.9	Fibrosi cistica non specificata	G82.30	Tetraparesi e tetraplegia flaccida: Lesione midollare spinale completa acuta di origine non traumatica
E88.1	Lipodistrofia non classificata altrove		
E89.2	Ipparatiroidismo iatrogeno	G82.32	Tetraparesi e tetraplegia flaccida: Lesione midollare spinale completa cronica
E89.6	Ippofunzione cortico- (midollo-) surrenalica iatrogena		
F02.4	Demenza nell'infezione da virus dell'immunodeficienza umana [H.I.V.] {B22}	G82.39	Tetraparesi e tetraplegia flaccida: non specificata
F19.3	Disturbi psichici e comportamentali dovuti all'uso di sostanze psicoattive multiple e all'uso di altre sostanze psicoattive: Sindrome da astinenza	G82.40	Tetraparesi e tetraplegia spastica: Lesione midollare spinale completa acuta di origine non traumatica
F82.0	Disturbo evolutivo specifico della funzione grosso-motoria	G82.42	Tetraparesi e tetraplegia spastica: Lesione midollare spinale completa cronica
F82.1	Disturbo evolutivo specifico della motricità fine e della grafomotricità	G82.49	Tetraparesi e tetraplegia spastica: non specificata
F82.2	Disturbo evolutivo specifico della motricità orale	G82.50	Tetraparesi e tetraplegia non specificata: Lesione midollare spinale completa acuta di origine non traumatica
F82.9	Disturbo evolutivo specifico della funzione motoria, non specificato	G82.52	Tetraparesi e tetraplegia non specificata: Lesione midollare spinale completa cronica
F83	Disturbo evolutivo specifico misto	G82.59	Tetraparesi e tetraplegia non specificata: non specificata
G00.0	Meningite da Haemophilus	G83.0	Diparesi e diplegia degli arti superiori
G00.1	Meningite da Pneumococco	G83.1	Monoparesi e monoplegia di arto inferiore
G00.2	Meningite da Streptococco	G83.2	Monoparesi e monoplegia dell'arto superiore
G00.3	Meningite da Stafilococco	G83.3	Monoparesi e monoplegia non specificata
G00.8	Altre meningiti batteriche	G83.40	Sindrome della cauda equina completa
G00.9	Meningite batterica non specificata	G83.41	Sindrome della cauda equina incompleta
G01	Meningite in malattie batteriche classificate altrove	G83.49	Sindrome della cauda equina, non specificata
G02.0	Meningite in malattie virali classificate altrove	G91.1	Idrocefalo ostruttivo
G02.1	Meningite in micosi	G91.20	Idrocefalo normoteso idiopatico

G91.21	Iidrocefalo normoteso secondario	I41.1	Miocardite in malattie virali classificate altrove
G91.29	Iidrocefalo normoteso non specificato	I41.2	Miocardite in altre malattie infettive e parassitarie classificate altrove
G91.3	Iidrocefalo post-traumatico non specificato		
G91.8	Altra forma di idrocefalo	I41.8	Miocardite in altre malattie classificate altrove
G91.9	Iidrocefalo non specificato	I43.1	Cardiomiopatia in malattie metaboliche
G94.0	Iidrocefalo in malattie infettive e parassitarie classificate altrove {A00-B99}	I43.2	Cardiomiopatia in malattie nutrizionali
		I44.0	Blocco atrioventricolare di primo grado
G94.1	Iidrocefalo in malattie neoplastiche {C00-D48}	I44.1	Blocco atrioventricolare di secondo grado
G94.2	Iidrocefalo in altre malattie classificate altrove	I44.2	Blocco atrioventricolare di terzo grado
G95.1	Mielopatie vascolari	I44.3	Altro e non specificato blocco atrioventricolare
G95.2	Compressione midollare non specificata	I44.4	Blocco fascicolare anteriore sinistro
G95.9	Malattia del midollo spinale non specificata	I44.5	Blocco fascicolare posteriore sinistro
G96.0	Liquorrea cerebrospinale	I44.6	Altro e non specificato blocco fascicolare
G97.0	Perdita di liquor cerebrospinale dopo puntura lombare	I44.7	Blocco di branca sinistra non specificato
H13.3	Pemfigoide oculare {L12.-}	I45.0	Blocco fascicolare destro
H16.8	Altre cheratiti	I45.1	Altro e non specificato blocco di branca destra
H19.1	Cheratite e cheratoconguntivite erpetiche {B00.5}	I45.2	Blocco bifascicolare
H19.2	Cheratite e cheratoconguntivite in altre malattie infettive e parassitarie classificate altrove	I45.3	Blocco trifascicolare
		I45.4	Blocco intraventricolare non specifico
H32.0	Inflammatione corioretinica in malattie infettive e parassitarie classificate altrove	I45.5	Altre forme specificate di blocco cardiaco
		I45.6	Sindrome da pre-eccitazione
H58.0	Anomalie della funzione pupillare in malattie classificate altrove	I45.8	Altri disturbi di conduzione specificati
H62.1	Otite esterna in malattie virali classificate altrove	I45.9	Disturbo di conduzione non specificato
H66.0	Otite media acuta suppurativa	I46.0	Arresto cardiaco con efficace rianimazione
I12.00	Malattia renale ipertensiva con insufficienza renale: Senza menzione di crisi ipertensiva	I46.1	Morte improvvisa cardiaca, così descritta
		I46.9	Arresto cardiaco non specificato
I12.01	Malattia renale ipertensiva con insufficienza renale: Con menzione di crisi ipertensiva	I47.1	Tachicardia sopraventricolare
		I47.2	Tachicardia ventricolare
I12.90	Malattia renale ipertensiva senza insufficienza renale: Senza menzione di crisi ipertensiva	I47.9	Tachicardia parossistica non specificata
		I48.0	Fibrillazione atriale, parossistica
I12.91	Malattia renale ipertensiva senza insufficienza renale: Con menzione di crisi ipertensiva	I48.1	Fibrillazione atriale, persistente
		I48.2	Fibrillazione atriale, permanente
I15.00	Ipertensione nefrovascolare: Senza menzione di crisi ipertensiva	I48.3	Flutter atriale, tipico
I15.01	Ipertensione nefrovascolare: Con menzione di crisi ipertensiva	I48.4	Flutter atriale, atipico
I15.10	Ipertensione secondaria ad altri disturbi renali: Senza menzione di crisi ipertensiva	I48.9	Fibrillazione e flutter atriali, non specificati
		I49.0	Fibrillazione e flutter ventricolari
I15.11	Ipertensione secondaria ad altri disturbi renali: Con menzione di crisi ipertensiva	I50.00	Insufficienza ventricolare destra primaria
		I50.01	Insufficienza ventricolare destra secondaria
I26.0	Embolia polmonare con menzione di cuore polmonare acuto	I50.11	Insufficienza ventricolare sinistra: Senza disturbi
I26.9	Embolia polmonare senza menzione di cuore polmonare acuto	I50.12	Insufficienza ventricolare sinistra: Con disturbi su sforzo intenso
I27.0	Ipertensione polmonare primitiva	I50.13	Insufficienza ventricolare sinistra: Con disturbi su sforzo lieve
I27.1	Cardiopatia da cifoscoliosi	I50.14	Insufficienza ventricolare sinistra: Con disturbi a riposo
I27.20	Ipertensione polmonare su tromboembolia cronica	I50.19	Insufficienza ventricolare sinistra: Non specificata
I27.28	Altre forme specificate di ipertensione polmonare secondaria	I50.9	Insufficienza cardiaca non specificata
I27.8	Altra forma specificata di cuore polmonare	I51.1	Rottura delle corde tendinee non classificata altrove
I27.9	Cuore polmonare non specificato	I51.2	Rottura del muscolo papillare non classificata altrove
I30.0	Pericardite idiopatica acuta, non specifica	I51.4	Miocardite non specificata
I30.1	Pericardite infettiva	I51.5	Degenerazione miocardica
I30.8	Altre forme di pericardite acuta	I51.6	Malattia cardiovascolare non specificata
I30.9	Pericardite acuta non specificata	I60.0	Emorragia subaracnoidea dal sifone carotideo e dalla biforcazione della carotide
I31.2	Emopericardio non classificato altrove		
I31.3	Versamento pericardico (non infiammatorio)	I60.1	Emorragia subaracnoidea dall'arteria cerebrale media
I31.8	Altre malattie specificate del pericardio	I60.2	Emorragia subaracnoidea dall'arteria comunicante anteriore
I31.9	Malattia del pericardio non specificata	I60.3	Emorragia subaracnoidea dall'arteria comunicante posteriore
I32.0	Pericardite in malattie batteriche classificate altrove	I60.4	Emorragia subaracnoidea dall'arteria basilare
I32.1	Pericardite in altre malattie infettive e parassitarie classificate altrove	I60.5	Emorragia subaracnoidea dall'arteria vertebrale
		I60.6	Emorragia subaracnoidea da altre arterie intracraniche
I32.8	Pericardite in altre malattie classificate altrove	I60.7	Emorragia subaracnoidea da arteria intracranica non specificata
I33.0	Endocardite infettiva acuta e subacuta	I60.8	Altre forme di emorragia subaracnoidea
I33.9	Endocardite acuta non specificata	I60.9	Emorragia subaracnoidea non specificata
I37.0	Stenosi della valvola polmonare	I61.0	Emorragia intracerebrale emisferica sottocorticale
I39.0	Disturbi della valvola mitralica in malattie classificate altrove	I61.1	Emorragia intracerebrale emisferica corticale
I39.1	Disturbi della valvola aortica in malattie classificate altrove	I61.2	Emorragia intracerebrale emisferica non specificata
I39.2	Disturbi della valvola tricuspide in malattie classificate altrove	I61.3	Emorragia intracerebrale del tronco cerebrale
I39.3	Disturbi della valvola polmonare in malattie classificate altrove	I61.4	Emorragia intracerebrale cerebellare
I39.4	Disturbi valvolari multipli in malattie classificate altrove	I61.5	Emorragia intracerebrale intraventricolare
I39.8	Endocardite, valvola non specificata, in malattie classificate altrove	I61.6	Emorragia intracerebrale a localizzazione multipla
I40.0	Miocardite infettiva	I61.8	Altre forme di emorragia intracerebrale
I40.9	Miocardite acuta non specificata	I61.9	Emorragia intracerebrale non specificata
I41.0	Miocardite in malattie batteriche classificate altrove	I62.00	Emorragia subdurale (non traumatica): Acuta

162.01	Emorragia subdurale (non traumatica): Subacuta	I82.0	Sindrome di Budd-Chiari
162.02	Emorragia subdurale (non traumatica): Cronica	I82.2	Embolia e trombosi della vena cava
162.09	Emorragia subdurale (non traumatica): Non specificata	I82.3	Embolia e trombosi della vena renale
162.1	Emorragia extradurale non traumatica	I85.0	Varici esofagee con sanguinamento
162.9	Emorragia intracranica (non traumatica) non specificata	I89.1	Linfangite
163.0	Infarto cerebrale da trombosi di arterie precerebrali	I89.8	Altri disturbi non infettivi specificati dei vasi linfatici e dei linfonodi
163.1	Infarto cerebrale da embolia di arterie precerebrali	I97.0	Sindrome post-cardiotomica
163.2	Infarto cerebrale da occlusione o stenosi non specificata di arterie precerebrali	I97.1	Altri disturbi funzionali successivi ad interventi cardiocirurgici
163.3	Infarto cerebrale da trombosi delle arterie cerebrali	I98.0	Sifilide cardiovascolare
163.4	Infarto cerebrale da embolia delle arterie cerebrali	I98.1	Disturbi cardiovascolari in altre malattie infettive e parassitarie classificate altrove
163.5	Infarto cerebrale da occlusione o stenosi non specificata delle arterie cerebrali	J09	Influenza da virus influenzale identificato, zoonotico o pandemico
163.6	Infarto cerebrale da trombosi venosa cerebrale, non piogena	J10.0	Influenza con polmonite, virus influenzale stagionale identificato
163.8	Altre forme di infarto cerebrale	J10.1	Influenza con altre manifestazioni respiratorie, virus influenzale stagionale identificato
163.9	Infarto cerebrale non specificato	J10.8	Influenza con altre manifestazioni, virus influenzale stagionale identificato
165.0	Occlusione e stenosi dell'arteria vertebrale	J11.0	Influenza con polmonite, virus non identificato
165.1	Occlusione e stenosi dell'arteria basilare	J11.1	Influenza con altre manifestazioni respiratorie, virus non identificato
165.2	Occlusione e stenosi dell'arteria carotidea	J11.8	Influenza con altre manifestazioni, virus non identificato
165.3	Occlusione e stenosi di arterie extracraniche multiple e bilaterali	J12.0	Polmonite da adenovirus
165.8	Occlusione e stenosi di altre arterie extracraniche	J12.1	Polmonite da virus sinciziale respiratorio
165.9	Occlusione e stenosi di un'arteria extracranica non specificata	J12.2	Polmonite da virus parainfluenzale
166.0	Occlusione e stenosi dell'arteria cerebrale media	J12.3	Polmonite da metapneumovirus umano
166.1	Occlusione e stenosi dell'arteria cerebrale anteriore	J12.8	Altre polmoniti virali
166.2	Occlusione e stenosi dell'arteria cerebrale posteriore	J12.9	Polmonite virale non specificata
166.3	Occlusione e stenosi delle arterie cerebellari	J13	Polmonite da Streptococcus pneumoniae
166.4	Occlusione e stenosi di arterie cerebrali multiple e bilaterali	J14	Polmonite da Haemophilus influenzae
166.8	Occlusione e stenosi di altre arterie cerebrali	J15.0	Polmonite da Klebsiella pneumoniae
166.9	Occlusione e stenosi di arteria cerebrale non specificata	J15.1	Polmonite da Pseudomonas
167.10	Aneurisma cerebrale (acquisito)	J15.2	Polmonite da Stafilococco
167.11	Fistola arterovenosa cerebrale (acquisita)	J15.3	Polmonite da Streptococco di gruppo B
167.6	Trombosi non piogena del sistema venoso intracranico	J15.4	Polmonite da altri Streptococchi
171.00	Dissezione dell'aorta in sede non specificata, senza indicazione di rottura	J15.5	Polmonite da Escherichia coli
171.01	Dissezione dell'aorta toracica, senza menzione di rottura	J15.6	Polmonite da altri batteri Gram-negativi
171.02	Dissezione dell'aorta addominale, senza indicazione di rottura	J15.7	Polmonite da Mycoplasma pneumoniae
171.03	Dissezione dell'aorta toracoaddominale, senza indicazione di rottura	J15.8	Altra polmonite batterica
171.04	Dissezione dell'aorta in sede non specificata, con rottura	J15.9	Polmonite batterica non specificata
171.05	Dissezione dell'aorta toracica, con rottura	J16.0	Polmonite da Chlamydiae
171.06	Dissezione dell'aorta addominale, con rottura	J16.8	Polmonite da altri microorganismi infettivi specificati
171.07	Dissezione dell'aorta toracoaddominale, con rottura	J17.0	Polmonite in malattie batteriche classificate altrove
171.1	Rottura di aneurisma dell'aorta toracica	J17.1	Polmonite in malattie virali classificate altrove
171.2	Aneurisma dell'aorta toracica, senza indicazione di rottura	J17.2	Polmonite in micosi
171.3	Aneurisma dell'aorta addominale, con rottura	J17.3	Polmonite in malattie parassitarie
171.4	Aneurisma dell'aorta addominale, senza indicazione di rottura	J17.8	Polmonite in altre malattie classificate altrove
171.5	Aneurisma dell'aorta toracoaddominale, con rottura	J18.0	Broncopolmonite non specificata
171.6	Aneurisma dell'aorta toracoaddominale, senza indicazione di rottura	J18.1	Polmonite lobare non specificata
171.8	Aneurisma aortico in sede non specificata, con rottura	J18.8	Altre polmoniti da microorganismi non specificati
171.9	Aneurisma aortico in sede non specificata, senza indicazione di rottura	J18.9	Polmonite non specificata
173.8	Altre malattie vascolari periferiche specificate	J21.0	Bronchiolite acuta da virus respiratorio sinciziale
173.9	Malattia vascolare periferica non specificata	J21.1	Bronchiolite acuta da Metapneumovirus umano
174.0	Embolia e trombosi dell'aorta addominale	J21.8	Bronchiolite acuta da altri microorganismi specificati
174.1	Embolia e trombosi di altri e non specificati tratti dell'aorta	J21.9	Bronchiolite acuta non specificata
174.2	Embolia e trombosi delle arterie degli arti superiori	J34.3	Ipertrofia dei turbinati nasali
174.3	Embolia e trombosi delle arterie degli arti inferiori	J38.00	Paralisi delle corde vocali e della laringe: S.A.I.
174.4	Embolia e trombosi delle arterie degli arti non specificate	J38.02	Paralisi delle corde vocali e della laringe: Unilaterale, completa
174.5	Embolia e trombosi dell'arteria iliaca	J38.03	Paralisi delle corde vocali e della laringe: Bilaterale, parziale
174.8	Embolia e trombosi di altre arterie	J38.6	Stenosi della laringe
174.9	Embolia e trombosi di arteria non specificata	J38.7	Altre malattie della laringe
177.2	Rottura di arteria	J39.0	Ascesso retro- e parafaringeo
177.5	Necrosi di arteria	J69.0	Polmonite da cibo o vomito
179.0	Aneurisma dell'aorta in malattie classificate altrove	J69.1	Polmonite da oli o essenze
179.2	Angiopatia periferica in malattie classificate altrove	J69.8	Polmonite da altre sostanze solide o liquide
180.1	Flebite e tromboflebite della vena femorale	J85.0	Gangrena e necrosi del polmone
180.20	Flebite e tromboflebite delle vene pelviche	J85.1	Ascesso del polmone con polmonite
180.28	Flebite e tromboflebite di altri vasi profondi degli arti inferiori	J85.2	Ascesso del polmone senza polmonite
181	Trombosi della vena porta	J85.3	Ascesso del mediastino

J86.0	Pitorace con fistola	K61.0	Ascesso anale
J86.9	Pitorace senza fistola	K61.1	Ascesso rettale
J90	Versamento pleurico non classificato altrove	K61.2	Ascesso anorettale
J91	Versamento pleurico in malattie classificate altrove	K61.3	Ascesso ischiorettale
J94.0	Versamento pleurico chiloso	K61.4	Ascesso intrasfinterico
J94.2	Emotorace	K62.2	Prolasso anale
J94.8	Altre malattie della pleura, specificate	K62.3	Prolasso rettale
J94.9	Malattia della pleura, non specificata	K62.4	Stenosi dell'ano e del retto
J95.0	Malfunzionamento di tracheostoma	K63.0	Ascesso intestinale
J95.80	Pneumotorace iatrogeno	K63.1	Perforazione intestinale (non traumatica)
K07.1	Anomalie del rapporto tra mascellare e base del cranio	K63.2	Fistola intestinale
K07.8	Altre anomalie odontofacciali	K63.3	Ulcera intestinale
K22.2	Ostruzione esofagea	K65.0	Peritonite acuta
K22.3	Perforazione dell'esofago	K65.8	Altra peritonite
K22.4	Discinesia esofagea	K65.9	Peritonite non specificata
K31.6	Fistola dello stomaco e del duodeno	K66.0	Aderenze peritoneali
K35.2	Appendicite acuta con peritonite generalizzata	K66.1	Emoperitoneo
K35.30	Appendicite acuta con peritonite localizzata senza perforazione o rottura	K66.8	Altri disturbi specificati del peritoneo
K35.31	Appendicite acuta con peritonite localizzata con perforazione o rottura	K67.0	Peritonite da Chlamydiae {A74.8}
K35.32	Appendicite acuta con ascesso peritoneale	K67.1	Peritonite gonococcica {A54.8}
K35.8	Appendicite acuta, altra e non specificata	K67.3	Peritonite tubercolare {A18.3}
K37	Appendicite non specificata	K67.8	Altri disturbi del peritoneo in malattie infettive classificate altrove
K40.00	Ernia inguinale bilaterale, con occlusione, senza gangrena: non menzionata come recidiva d'ernia	K71.0	Epatopatia tossica con colestasi
K40.01	Ernia inguinale bilaterale, con occlusione, senza gangrena: ernia recidivante	K71.1	Epatopatia tossica con necrosi epatica
K40.10	Ernia inguinale bilaterale, con gangrena: non menzionata come recidiva d'ernia	K71.2	Epatopatia tossica con epatite acuta
K40.11	Ernia inguinale bilaterale, con gangrena: ernia recidivante	K71.3	Epatopatia tossica con epatite cronica persistente
K40.30	Ernia inguinale unilaterale o non specificata, con occlusione, senza gangrena: non menzionata come recidiva d'ernia	K71.4	Epatopatia tossica con epatite cronica lobulare
K40.31	Ernia inguinale unilaterale o non specificata, con occlusione, senza gangrena: ernia recidivante	K71.5	Epatopatia tossica con epatite cronica attiva
K40.40	Ernia inguinale unilaterale o non specificata, con gangrena: non menzionata come recidiva d'ernia	K71.6	Epatopatia tossica con epatite non classificata altrove
K40.41	Ernia inguinale unilaterale o non specificata, con gangrena: ernia recidivante	K71.7	Epatopatia tossica con fibrosi e cirrosi epatica
K41.0	Ernia femorale bilaterale, con occlusione, senza gangrena	K71.8	Epatopatia tossica con altri disturbi del fegato
K41.1	Ernia femorale bilaterale, con gangrena	K71.9	Epatopatia tossica non specificata
K41.3	Ernia femorale unilaterale o non specificata, con occlusione, senza gangrena	K72.0	Insufficienza epatica acuta e subacuta
K41.4	Ernia femorale unilaterale o non specificata, con gangrena	K74.0	Fibrosi epatica
K42.0	Ernia ombelicale con occlusione, senza gangrena	K74.2	Fibrosi epatica con sclerosi epatica
K42.1	Ernia ombelicale con gangrena	K74.3	Cirrosi biliare primitiva
K43.0	Ernia cicatriziale con occlusione, senza gangrena	K74.4	Cirrosi biliare secondaria
K43.1	Ernia cicatriziale con gangrena	K74.5	Cirrosi biliare non specificata
K43.3	Ernia parastomale con occlusione, senza gangrena	K74.6	Altra e non specificata forma di cirrosi epatica
K43.4	Ernia parastomale con gangrena	K75.0	Ascesso epatico
K43.60	Ernia epigastrica con occlusione, senza gangrena	K75.1	Flebite della vena porta
K43.68	Altra ernia addominale con occlusione, senza gangrena	K75.2	Epatite reattiva aspecifica
K43.69	Ernia addominale non specificata con occlusione, senza gangrena	K75.3	Epatite granulomatosa non classificata altrove
K43.70	Ernia epigastrica con gangrena	K75.4	Epatite autoimmune
K43.78	Altra ernia addominale con gangrena	K75.8	Altre malattie infiammatorie specificate del fegato
K43.79	Ernia addominale non specificata con gangrena	K75.9	Malattia infiammatoria epatica non specificata
K44.0	Ernia diaframmatica con occlusione, senza gangrena	K76.0	Degenerazione grassa del fegato non classificata altrove
K44.1	Ernia diaframmatica con gangrena	K76.2	Necrosi epatica centrale emorragica
K45.1	Altra ernia addominale specificata, con gangrena	K76.3	Infarto epatico
K46.1	Ernia addominale non specificata, con gangrena	K76.4	Peliosi epatica
K52.1	Gastroenterite e colite tossiche	K76.6	Ipertensione portale
K55.0	Disturbo vascolare acuto dell'intestino	K76.7	Sindrome epatorenale
K55.21	Angiodisplasia del colon senza emorragia	K77.0	Disturbi epatici in malattie infettive e parassitarie classificate altrove
K56.0	Ileo paralitico	K77.11	Stadio 1 del graft-versus-host-disease acuto epatico {T86.01}
K56.1	Invaginazione	K77.12	Stadio 2 del graft-versus-host-disease acuto epatico {T86.02}
K56.2	Volvolo	K77.13	Stadio 3 del graft-versus-host-disease acuto epatico {T86.02}
K56.4	Altra ostruzione intestinale	K77.14	Stadio 4 del graft-versus-host-disease acuto epatico {T86.02}
K56.6	Altra e non specificata ostruzione intestinale	K77.21	Stadio 1 del Graft-versus-host-disease [GVHD] cronico al fegato {T86.05}
K56.7	Ileo non specificato	K77.22	Stadio 2 del Graft-versus-host-disease [GVHD] cronico al fegato {T86.05}, {T86.06}
K59.3	Megacolon non classificato altrove	K77.23	Stadio 3 del Graft-versus-host-disease [GVHD] cronico al fegato {T86.07}
		K77.8	Disturbi epatici in altre malattie classificate altrove
		K83.1	Ostruzione di dotto biliare
		K90.2	Sindrome dell'ansa cieca non classificata altrove
		K90.3	Steatorrea pancreatica
		K91.1	Sindromi post-chirurgia gastrica
		K93.1	Megacolon in malattia di Chagas {B57.3}

L00.0	Staphylococcal scalded skin syndrome: interessamento inferiore al 30% della superficie corporea	M01.02	Artrite meningococcica {A39.8}: braccio
L00.1	Staphylococcal scalded skin syndrome: interessamento uguale o superiore al 30% della superficie corporea	M01.03	Artrite meningococcica {A39.8}: avambraccio
L10.2	Pemfigo foliaceo	M01.04	Artrite meningococcica {A39.8}: mano
L11.8	Altre dermatosi acantolitiche specificate	M01.05	Artrite meningococcica {A39.8}: coscia
L11.9	Dermatosi acantolitiche non specificate	M01.06	Artrite meningococcica {A39.8}: Gamba
L12.0	Pemfigoide bolloso	M01.07	Artrite meningococcica {A39.8}: caviglia e piede
L12.3	Epidermolisi bollosa acquisita	M01.08	Artrite meningococcica {A39.8}: Altre localizzazioni
L12.8	Altra forma di pemfigoide	M01.09	Artrite meningococcica {A39.8}: Localizzazione non precisata
L12.9	Pemfigoide non specificato	M01.10	Artrite tubercolare (A18.0): Localizzazioni multiple
L13.0	Dermatite erpetiforme [Sindrome di Duhring]	M01.11	Artrite tubercolare (A18.0): area spalla
L13.1	Dermatite pustolare sottocorneale [Sindrome di Sneddon-Wilkinson]	M01.12	Artrite tubercolare (A18.0): braccio
L13.8	Altre dermatosi bollose specificate	M01.13	Artrite tubercolare (A18.0): avambraccio
L14	Dermatosi bollose in malattie classificate altrove	M01.14	Artrite tubercolare (A18.0): mano
L40.1	Psoriasi pustolosa generalizzata	M01.15	Artrite tubercolare (A18.0): coscia
L51.0	Eritema essudativo polimorfo non bolloso	M01.16	Artrite tubercolare (A18.0): Gamba
L51.1	Eritema essudativo polimorfo bolloso	M01.17	Artrite tubercolare (A18.0): caviglia e piede
L51.20	Staphylococcal scalded skin syndrome: interessamento inferiore al 30% della superficie corporea	M01.18	Artrite tubercolare (A18.0): Altre localizzazioni
L51.21	Staphylococcal scalded skin syndrome: interessamento uguale o superiore al 30% della superficie corporea	M01.19	Artrite tubercolare (A18.0): Localizzazione non precisata
L51.8	Altra forma di eritema polimorfo	M01.30	Artrite in altre malattie batteriche classificate altrove: Localizzazioni multiple
L51.9	Eritema essudativo polimorfo non specificato	M01.31	Artrite in altre malattie batteriche classificate altrove: area spalla
L74.4	Anidrosi	M01.32	Artrite in altre malattie batteriche classificate altrove: braccio
M00.00	Artrite e poliartrite stafilococcica: Localizzazioni multiple	M01.33	Artrite in altre malattie batteriche classificate altrove: avambraccio
M00.01	Artrite e poliartrite stafilococcica: area spalla	M01.34	Artrite in altre malattie batteriche classificate altrove: mano
M00.02	Artrite e poliartrite stafilococcica: braccio	M01.35	Artrite in altre malattie batteriche classificate altrove: coscia
M00.03	Artrite e poliartrite stafilococcica: avambraccio	M01.36	Artrite in altre malattie batteriche classificate altrove: Gamba
M00.04	Artrite e poliartrite stafilococcica: mano	M01.37	Artrite in altre malattie batteriche classificate altrove: caviglia e piede
M00.05	Artrite e poliartrite stafilococcica: coscia	M01.38	Artrite in altre malattie batteriche classificate altrove: Altre localizzazioni
M00.06	Artrite e poliartrite stafilococcica: Gamba	M01.39	Artrite in altre malattie batteriche classificate altrove: Localizzazione non precisata
M00.07	Artrite e poliartrite stafilococcica: caviglia e piede	M01.40	Artrite in rosolia {B06.8}: Localizzazioni multiple
M00.08	Artrite e poliartrite stafilococcica: Altre localizzazioni	M01.41	Artrite in rosolia {B06.8}: area spalla
M00.09	Artrite e poliartrite stafilococcica: Localizzazione non precisata	M01.42	Artrite in rosolia {B06.8}: braccio
M00.10	Artrite e poliartrite pneumococcica: Localizzazioni multiple	M01.43	Artrite in rosolia {B06.8}: avambraccio
M00.11	Artrite e poliartrite pneumococcica: area spalla	M01.44	Artrite in rosolia {B06.8}: mano
M00.12	Artrite e poliartrite pneumococcica: braccio	M01.45	Artrite in rosolia {B06.8}: coscia
M00.13	Artrite e poliartrite pneumococcica: avambraccio	M01.46	Artrite in rosolia {B06.8}: Gamba
M00.14	Artrite e poliartrite pneumococcica: mano	M01.47	Artrite in rosolia {B06.8}: caviglia e piede
M00.15	Artrite e poliartrite pneumococcica: coscia	M01.48	Artrite in rosolia {B06.8}: Altre localizzazioni
M00.16	Artrite e poliartrite pneumococcica: Gamba	M01.49	Artrite in rosolia {B06.8}: Localizzazione non precisata
M00.17	Artrite e poliartrite pneumococcica: caviglia e piede	M01.60	Artrite in infezioni micotiche {B35-B49}: Localizzazioni multiple
M00.18	Artrite e poliartrite pneumococcica: Altre localizzazioni	M01.61	Artrite in infezioni micotiche {B35-B49}: area spalla
M00.19	Artrite e poliartrite pneumococcica: Localizzazione non precisata	M01.62	Artrite in infezioni micotiche {B35-B49}: braccio
M00.20	Altre artriti e poliartriti streptococciche: Localizzazioni multiple	M01.63	Artrite in infezioni micotiche {B35-B49}: avambraccio
M00.21	Altre artriti e poliartriti streptococciche: area spalla	M01.64	Artrite in infezioni micotiche {B35-B49}: mano
M00.22	Altre artriti e poliartriti streptococciche: braccio	M01.65	Artrite in infezioni micotiche {B35-B49}: coscia
M00.23	Altre artriti e poliartriti streptococciche: avambraccio	M01.66	Artrite in infezioni micotiche {B35-B49}: Gamba
M00.24	Altre artriti e poliartriti streptococciche: mano	M01.67	Artrite in infezioni micotiche {B35-B49}: caviglia e piede
M00.25	Altre artriti e poliartriti streptococciche: coscia	M01.68	Artrite in infezioni micotiche {B35-B49}: Altre localizzazioni
M00.26	Altre artriti e poliartriti streptococciche: Gamba	M01.69	Artrite in infezioni micotiche {B35-B49}: Localizzazione non precisata
M00.27	Altre artriti e poliartriti streptococciche: caviglia e piede	M10.10	Gotta indotta da piombo: Localizzazioni multiple
M00.28	Altre artriti e poliartriti streptococciche: Altre localizzazioni	M10.11	Gotta indotta da piombo: area spalla
M00.29	Altre artriti e poliartriti streptococciche: Localizzazione non precisata	M10.12	Gotta indotta da piombo: braccio
M00.80	Artrite e poliartrite da altri batteri specificati: Localizzazioni multiple	M10.13	Gotta indotta da piombo: avambraccio
M00.81	Artrite e poliartrite da altri batteri specificati: area spalla	M10.14	Gotta indotta da piombo: mano
M00.82	Artrite e poliartrite da altri batteri specificati: braccio	M10.15	Gotta indotta da piombo: coscia
M00.83	Artrite e poliartrite da altri batteri specificati: avambraccio	M10.16	Gotta indotta da piombo: Gamba
M00.84	Artrite e poliartrite da altri batteri specificati: mano	M10.17	Gotta indotta da piombo: caviglia e piede
M00.85	Artrite e poliartrite da altri batteri specificati: coscia	M10.18	Gotta indotta da piombo: Altre localizzazioni
M00.86	Artrite e poliartrite da altri batteri specificati: Gamba	M10.19	Gotta indotta da piombo: Localizzazione non precisata
M00.87	Artrite e poliartrite da altri batteri specificati: caviglia e piede	M10.20	Gotta indotta da farmaci: Localizzazioni multiple
M00.88	Artrite e poliartrite da altri batteri specificati: Altre localizzazioni	M10.21	Gotta indotta da farmaci: area spalla
M00.89	Artrite e poliartrite da altri batteri specificati: Localizzazione non precisata	M10.22	Gotta indotta da farmaci: braccio
M01.00	Artrite meningococcica {A39.8}: Localizzazioni multiple	M10.23	Gotta indotta da farmaci: avambraccio
M01.01	Artrite meningococcica {A39.8}: area spalla	M10.24	Gotta indotta da farmaci: mano
		M10.25	Gotta indotta da farmaci: coscia

M10.26	Gotta indotta da farmaci: Gamba	M49.58	Collasso vertebrale in malattie classificate altrove: Zona sacrale e sacrococcigea
M10.27	Gotta indotta da farmaci: caviglia e piede		
M10.28	Gotta indotta da farmaci: Altre localizzazioni	M49.59	Collasso vertebrale in malattie classificate altrove: Zona non precisata
M10.29	Gotta indotta da farmaci: Localizzazione non precisata		
M14.8	Artropatie in altre malattie specificate classificate altrove	M53.3	Disturbi sacrococcigei non classificati altrove
M32.0	Lupus eritematoso sistemico indotto da farmaci	M60.15	Miosite interstiziale: coscia
M32.1	Lupus eritematoso sistemico con interessamento di organi o sistemi	M73.00	Borsite gonococcica {A54.4}: Localizzazioni multiple
		M73.01	Borsite gonococcica {A54.4}: area spalla
M32.8	Altre forme di lupus eritematoso sistemico	M73.02	Borsite gonococcica {A54.4}: braccio
M32.9	Lupus eritematoso sistemico non specificato	M73.03	Borsite gonococcica {A54.4}: avambraccio
M36.1	Artropatia in malattia neoplastica {C00-D48}	M73.04	Borsite gonococcica {A54.4}: mano
M36.2	Artropatia emofilica {D66-D68}	M73.05	Borsite gonococcica {A54.4}: coscia
M36.3	Artropatia in altre emopatie {D50-D76}	M73.06	Borsite gonococcica {A54.4}: Gamba
M36.51	Stadio 1 del Graft-versus-host-disease [GVHD] cronico al tessuto connettivo {T86.05}	M73.07	Borsite gonococcica {A54.4}: caviglia e piede
		M73.08	Borsite gonococcica {A54.4}: Altre localizzazioni
M36.52	Stadio 2 del Graft-versus-host-disease [GVHD] cronico al tessuto connettivo {T86.05}, {T86.06}	M73.09	Borsite gonococcica {A54.4}: Localizzazione non precisata
		M84.30	Frattura da stress non classificata altrove: Localizzazioni multiple
M36.53	Stadio 3 del Graft-versus-host-disease [GVHD] cronico al tessuto connettivo {T86.07}		
		M84.31	Frattura da stress non classificata altrove: area spalla
M36.8	Malattie sistemiche del tessuto connettivo in altre malattie classificate altrove	M84.32	Frattura da stress non classificata altrove: braccio
		M84.33	Frattura da stress non classificata altrove: avambraccio
M46.20	Osteomielite vertebrale: Localizzazioni multiple della colonna vertebrale	M84.34	Frattura da stress non classificata altrove: mano
		M84.35	Frattura da stress non classificata altrove: coscia
M46.21	Osteomielite vertebrale: Zona occipito-atlanto-assiale	M84.36	Frattura da stress non classificata altrove: Gamba
M46.22	Osteomielite vertebrale: Zona cervicale	M84.37	Frattura da stress non classificata altrove: caviglia e piede
M46.23	Osteomielite vertebrale: Zona cervicodorsale	M84.38	Frattura da stress non classificata altrove: Altre localizzazioni
M46.24	Osteomielite vertebrale: Zona dorsale	M84.39	Frattura da stress non classificata altrove: Localizzazione non precisata
M46.25	Osteomielite vertebrale: Zona dorsolombare		
M46.26	Osteomielite vertebrale: Zona lombare	M84.40	Frattura patologica non classificata altrove: Localizzazioni multiple
M46.27	Osteomielite vertebrale: Zona lombosacrale		
M46.28	Osteomielite vertebrale: Zona sacrale e sacrococcigea	M84.41	Frattura patologica non classificata altrove: area spalla
M46.29	Osteomielite vertebrale: Zona non precisata	M84.42	Frattura patologica non classificata altrove: braccio
M48.40	Frattura vertebrale da fatica: Localizzazioni multiple della colonna vertebrale	M84.43	Frattura patologica non classificata altrove: avambraccio
		M84.44	Frattura patologica non classificata altrove: mano
M48.41	Frattura vertebrale da fatica: Zona occipito-atlanto-assiale	M84.45	Frattura patologica non classificata altrove: coscia
M48.42	Frattura vertebrale da fatica: Zona cervicale	M84.46	Frattura patologica non classificata altrove: Gamba
M48.43	Frattura vertebrale da fatica: Zona cervicodorsale	M84.47	Frattura patologica non classificata altrove: caviglia e piede
M48.44	Frattura vertebrale da fatica: Zona dorsale	M84.48	Frattura patologica non classificata altrove: Altre localizzazioni
M48.45	Frattura vertebrale da fatica: Zona dorsolombare	M84.49	Frattura patologica non classificata altrove: Localizzazione non precisata
M48.46	Frattura vertebrale da fatica: Zona lombare		
M48.47	Frattura vertebrale da fatica: Zona lombosacrale	M86.00	Osteomielite acuta ematogena: Localizzazioni multiple
M48.48	Frattura vertebrale da fatica: Zona sacrale e sacrococcigea	M86.01	Osteomielite acuta ematogena: area spalla
M48.49	Frattura vertebrale da fatica: Zona non precisata	M86.02	Osteomielite acuta ematogena: braccio
M48.50	Collasso vertebrale non classificato altrove: Localizzazioni multiple della colonna vertebrale	M86.03	Osteomielite acuta ematogena: avambraccio
		M86.04	Osteomielite acuta ematogena: mano
M48.51	Collasso vertebrale non classificato altrove: Zona occipito-atlanto-assiale	M86.05	Osteomielite acuta ematogena: coscia
		M86.06	Osteomielite acuta ematogena: Gamba
M48.52	Collasso vertebrale non classificato altrove: Zona cervicale	M86.07	Osteomielite acuta ematogena: caviglia e piede
M48.53	Collasso vertebrale non classificato altrove: Zona cervicodorsale	M86.08	Osteomielite acuta ematogena: Altre localizzazioni
M48.54	Collasso vertebrale non classificato altrove: Zona dorsale	M86.09	Osteomielite acuta ematogena: Localizzazione non precisata
M48.55	Collasso vertebrale non classificato altrove: Zona dorsolombare	M86.10	Altra osteomielite acuta: Localizzazioni multiple
M48.56	Collasso vertebrale non classificato altrove: Zona lombare	M86.11	Altra osteomielite acuta: area spalla
M48.57	Collasso vertebrale non classificato altrove: Zona lombosacrale	M86.12	Altra osteomielite acuta: braccio
M48.58	Collasso vertebrale non classificato altrove: Zona sacrale e sacrococcigea	M86.13	Altra osteomielite acuta: avambraccio
		M86.14	Altra osteomielite acuta: mano
M48.59	Collasso vertebrale non classificato altrove: Zona non precisata	M86.15	Altra osteomielite acuta: coscia
M49.50	Collasso vertebrale in malattie classificate altrove: Localizzazioni multiple della colonna vertebrale	M86.16	Altra osteomielite acuta: Gamba
		M86.17	Altra osteomielite acuta: caviglia e piede
M49.51	Collasso vertebrale in malattie classificate altrove: Zona occipito-atlanto-assiale	M86.18	Altra osteomielite acuta: Altre localizzazioni
		M86.19	Altra osteomielite acuta: Localizzazione non precisata
M49.52	Collasso vertebrale in malattie classificate altrove: Zona cervicale	M86.20	Osteomielite subacuta: Localizzazioni multiple
		M86.21	Osteomielite subacuta: area spalla
M49.53	Collasso vertebrale in malattie classificate altrove: Zona cervicodorsale	M86.22	Osteomielite subacuta: braccio
		M86.23	Osteomielite subacuta: avambraccio
M49.54	Collasso vertebrale in malattie classificate altrove: Zona dorsale	M86.24	Osteomielite subacuta: mano
M49.55	Collasso vertebrale in malattie classificate altrove: Zona dorsolombare	M86.25	Osteomielite subacuta: coscia
		M86.26	Osteomielite subacuta: Gamba
M49.56	Collasso vertebrale in malattie classificate altrove: Zona lombare	M86.27	Osteomielite subacuta: caviglia e piede
M49.57	Collasso vertebrale in malattie classificate altrove: Zona lombosacrale	M86.28	Osteomielite subacuta: Altre localizzazioni
		M86.29	Osteomielite subacuta: Localizzazione non precisata

M86.30	Osteomielite cronica multifocale: Localizzazioni multiple	M87.13	Osteonecrosi da farmaci: avambraccio
M86.31	Osteomielite cronica multifocale: area spalla	M87.14	Osteonecrosi da farmaci: mano
M86.32	Osteomielite cronica multifocale: braccio	M87.15	Osteonecrosi da farmaci: coscia
M86.33	Osteomielite cronica multifocale: avambraccio	M87.16	Osteonecrosi da farmaci: Gamba
M86.34	Osteomielite cronica multifocale: mano	M87.17	Osteonecrosi da farmaci: caviglia e piede
M86.35	Osteomielite cronica multifocale: coscia	M87.18	Osteonecrosi da farmaci: Altre localizzazioni
M86.36	Osteomielite cronica multifocale: Gamba	M87.19	Osteonecrosi da farmaci: Localizzazione non precisata
M86.37	Osteomielite cronica multifocale: caviglia e piede	M87.20	Osteonecrosi da un trauma anteriore: Localizzazioni multiple
M86.38	Osteomielite cronica multifocale: Altre localizzazioni	M87.21	Osteonecrosi da un trauma anteriore: area spalla
M86.39	Osteomielite cronica multifocale: Localizzazione non precisata	M87.22	Osteonecrosi da un trauma anteriore: braccio
M86.40	Osteomielite cronica con fistola: Localizzazioni multiple	M87.23	Osteonecrosi da un trauma anteriore: avambraccio
M86.41	Osteomielite cronica con fistola: area spalla	M87.24	Osteonecrosi da un trauma anteriore: mano
M86.42	Osteomielite cronica con fistola: braccio	M87.25	Osteonecrosi da un trauma anteriore: coscia
M86.43	Osteomielite cronica con fistola: avambraccio	M87.26	Osteonecrosi da un trauma anteriore: Gamba
M86.44	Osteomielite cronica con fistola: mano	M87.27	Osteonecrosi da un trauma anteriore: caviglia e piede
M86.45	Osteomielite cronica con fistola: coscia	M87.28	Osteonecrosi da un trauma anteriore: Altre localizzazioni
M86.46	Osteomielite cronica con fistola: Gamba	M87.29	Osteonecrosi da un trauma anteriore: Localizzazione non precisata
M86.47	Osteomielite cronica con fistola: caviglia e piede	M87.30	Altra osteonecrosi secondaria: Localizzazioni multiple
M86.48	Osteomielite cronica con fistola: Altre localizzazioni	M87.31	Altra osteonecrosi secondaria: area spalla
M86.49	Osteomielite cronica con fistola: Localizzazione non precisata	M87.32	Altra osteonecrosi secondaria: braccio
M86.50	Altra osteomielite cronica ematogena: Localizzazioni multiple	M87.33	Altra osteonecrosi secondaria: avambraccio
M86.51	Altra osteomielite cronica ematogena: area spalla	M87.34	Altra osteonecrosi secondaria: mano
M86.52	Altra osteomielite cronica ematogena: braccio	M87.35	Altra osteonecrosi secondaria: coscia
M86.53	Altra osteomielite cronica ematogena: avambraccio	M87.36	Altra osteonecrosi secondaria: Gamba
M86.54	Altra osteomielite cronica ematogena: mano	M87.37	Altra osteonecrosi secondaria: caviglia e piede
M86.55	Altra osteomielite cronica ematogena: coscia	M87.38	Altra osteonecrosi secondaria: Altre localizzazioni
M86.56	Altra osteomielite cronica ematogena: Gamba	M87.39	Altra osteonecrosi secondaria: Localizzazione non precisata
M86.57	Altra osteomielite cronica ematogena: caviglia e piede	M87.80	Altra osteonecrosi: Localizzazioni multiple
M86.58	Altra osteomielite cronica ematogena: Altre localizzazioni	M87.81	Altra osteonecrosi: area spalla
M86.59	Altra osteomielite cronica ematogena: Localizzazione non precisata	M87.82	Altra osteonecrosi: braccio
M86.60	Altra osteomielite cronica: Localizzazioni multiple	M87.83	Altra osteonecrosi: avambraccio
M86.61	Altra osteomielite cronica: area spalla	M87.84	Altra osteonecrosi: mano
M86.62	Altra osteomielite cronica: braccio	M87.85	Altra osteonecrosi: coscia
M86.63	Altra osteomielite cronica: avambraccio	M87.86	Altra osteonecrosi: Gamba
M86.64	Altra osteomielite cronica: mano	M87.87	Altra osteonecrosi: caviglia e piede
M86.65	Altra osteomielite cronica: coscia	M87.88	Altra osteonecrosi: Altre localizzazioni
M86.66	Altra osteomielite cronica: Gamba	M87.89	Altra osteonecrosi: Localizzazione non precisata
M86.67	Altra osteomielite cronica: caviglia e piede	M87.90	Osteonecrosi non specificata: Localizzazioni multiple
M86.68	Altra osteomielite cronica: Altre localizzazioni	M87.91	Osteonecrosi non specificata: area spalla
M86.69	Altra osteomielite cronica: Localizzazione non precisata	M87.92	Osteonecrosi non specificata: braccio
M86.80	Altra osteomielite: Localizzazioni multiple	M87.93	Osteonecrosi non specificata: avambraccio
M86.81	Altra osteomielite: area spalla	M87.94	Osteonecrosi non specificata: mano
M86.82	Altra osteomielite: braccio	M87.95	Osteonecrosi non specificata: coscia
M86.83	Altra osteomielite: avambraccio	M87.96	Osteonecrosi non specificata: Gamba
M86.84	Altra osteomielite: mano	M87.97	Osteonecrosi non specificata: caviglia e piede
M86.85	Altra osteomielite: coscia	M87.98	Osteonecrosi non specificata: Altre localizzazioni
M86.86	Altra osteomielite: Gamba	M87.99	Osteonecrosi non specificata: Localizzazione non precisata
M86.87	Altra osteomielite: caviglia e piede	M90.00	Tubercolosi ossea {A18.0}: Localizzazioni multiple
M86.88	Altra osteomielite: Altre localizzazioni	M90.01	Tubercolosi ossea {A18.0}: area spalla
M86.89	Altra osteomielite: Localizzazione non precisata	M90.02	Tubercolosi ossea {A18.0}: braccio
M86.90	Osteomielite non specificata: Localizzazioni multiple	M90.03	Tubercolosi ossea {A18.0}: avambraccio
M86.91	Osteomielite non specificata: area spalla	M90.04	Tubercolosi ossea {A18.0}: mano
M86.92	Osteomielite non specificata: braccio	M90.05	Tubercolosi ossea {A18.0}: coscia
M86.93	Osteomielite non specificata: avambraccio	M90.06	Tubercolosi ossea {A18.0}: Gamba
M86.94	Osteomielite non specificata: mano	M90.07	Tubercolosi ossea {A18.0}: caviglia e piede
M86.95	Osteomielite non specificata: coscia	M90.08	Tubercolosi ossea {A18.0}: Altre localizzazioni
M86.96	Osteomielite non specificata: Gamba	M90.09	Tubercolosi ossea {A18.0}: Localizzazione non precisata
M86.97	Osteomielite non specificata: caviglia e piede	M90.10	Periostite in altre malattie infettive classificate altrove: Localizzazioni multiple
M86.98	Osteomielite non specificata: Altre localizzazioni	M90.11	Periostite in altre malattie infettive classificate altrove: area spalla
M86.99	Osteomielite non specificata: Localizzazione non precisata	M90.12	Periostite in altre malattie infettive classificate altrove: braccio
M87.02	Necrosi idiopatica asettica dell' osso: braccio	M90.13	Periostite in altre malattie infettive classificate altrove: avambraccio
M87.05	Necrosi idiopatica asettica dell' osso: coscia	M90.14	Periostite in altre malattie infettive classificate altrove: mano
M87.06	Necrosi idiopatica asettica dell' osso: Gamba	M90.15	Periostite in altre malattie infettive classificate altrove: coscia
M87.07	Necrosi idiopatica asettica dell' osso: caviglia e piede	M90.16	Periostite in altre malattie infettive classificate altrove: Gamba
M87.09	Necrosi idiopatica asettica dell' osso: Localizzazione non precisata	M90.17	Periostite in altre malattie infettive classificate altrove: caviglia e piede
M87.10	Osteonecrosi da farmaci: Localizzazioni multiple		
M87.11	Osteonecrosi da farmaci: area spalla		
M87.12	Osteonecrosi da farmaci: braccio		

M90.18	Periostite in altre malattie infettive classificate altrove: Altre localizzazioni	N17.19	Insufficienza renale acuta con necrosi corticale acuta: Stadio non specificato
M90.19	Periostite in altre malattie infettive classificate altrove: Localizzazione non precisata	N17.21	Insufficienza renale acuta con necrosi midollare: Stadio 1
M90.20	Osteopatia in altre malattie infettive classificate altrove: Localizzazioni multiple	N17.22	Insufficienza renale acuta con necrosi midollare: Stadio 2
M90.21	Osteopatia in altre malattie infettive classificate altrove: area spalla	N17.23	Insufficienza renale acuta con necrosi midollare: Stadio 3
M90.22	Osteopatia in altre malattie infettive classificate altrove: braccio	N17.29	Insufficienza renale acuta con necrosi midollare: Stadio non specificato
M90.23	Osteopatia in altre malattie infettive classificate altrove: avambraccio	N17.81	Altro tipo di insufficienza renale acuta: Stadio 1
M90.24	Osteopatia in altre malattie infettive classificate altrove: mano	N17.82	Altro tipo di insufficienza renale acuta: Stadio 2
M90.25	Osteopatia in altre malattie infettive classificate altrove: coscia	N17.83	Altro tipo di insufficienza renale acuta: Stadio 3
M90.26	Osteopatia in altre malattie infettive classificate altrove: Gamba	N17.89	Altro tipo di insufficienza renale acuta: Stadio non specificato
M90.27	Osteopatia in altre malattie infettive classificate altrove: caviglia e piede	N17.91	Insufficienza renale acuta non specificata: Stadio 1
M90.28	Osteopatia in altre malattie infettive classificate altrove: Altre localizzazioni	N17.92	Insufficienza renale acuta non specificata: Stadio 2
M90.29	Osteopatia in altre malattie infettive classificate altrove: Localizzazione non precisata	N17.93	Insufficienza renale acuta non specificata: Stadio 3
M90.70	Frattura ossea in malattie neoplastiche {C00-D48}: Localizzazioni multiple	N17.99	Insufficienza renale acuta non specificata: Stadio non specificato
M90.71	Frattura ossea in malattie neoplastiche {C00-D48}: area spalla	N18.1	Malattia renale cronica, stadio 1
M90.72	Frattura ossea in malattie neoplastiche {C00-D48}: braccio	N18.2	Malattia renale cronica, stadio 2
M90.73	Frattura ossea in malattie neoplastiche {C00-D48}: avambraccio	N18.3	Malattia renale cronica, stadio 3
M90.74	Frattura ossea in malattie neoplastiche {C00-D48}: mano	N18.4	Malattia renale cronica, stadio 4
M90.75	Frattura ossea in malattie neoplastiche {C00-D48}: coscia	N18.80	Disfunzione renale cronica unilaterale
M90.76	Frattura ossea in malattie neoplastiche {C00-D48}: Gamba	N18.89	Altra malattia renale cronica, stadio non specificato
M90.77	Frattura ossea in malattie neoplastiche {C00-D48}: caviglia e piede	N18.9	Malattia renale cronica non specificata
M90.78	Frattura ossea in malattie neoplastiche {C00-D48}: Altre localizzazioni	N19	Insufficienza renale non specificata
M90.79	Frattura ossea in malattie neoplastiche {C00-D48}: Localizzazione non precisata	N20.0	Calcolo del rene
M96.80	Sterno lasciato elettivamente aperto dopo intervento di chirurgia toracica	N20.2	Calcolo del rene con calcolo dell'uretere
M96.81	Torace instabile dopo intervento di chirurgia toracica	N25.1	Diabete insipido nefrogeno
M96.82	Ritardo di consolidamento osseo dopo fusione o artrodesi	N28.0	Ischemia ed infarto renali
M96.88	Altri disturbi osteomuscolari iatrogeni	N32.1	Fistola entero-vescicale
M96.9	Disturbi osteomuscolari iatrogeni non specificati	N32.2	Fistola vescicale non classificata altrove
N03.6	Sindrome nefritica cronica: malattia da depositi densi	N32.3	Diverticolo vescicale
N04.0	Sindrome nefrosica: Lesione glomerulare minima	N32.4	Rottura non traumatica della vescica
N04.1	Sindrome nefrosica: lesione glomerulare focale e segmentale	N34.0	Ascesso uretrale
N04.2	Sindrome nefrosica: glomerulonefrite diffusa membranosa	N35.8	Altra stenosi uretrale
N04.3	Sindrome nefrosica: glomerulonefrite mesangioproliferativa diffusa	N36.0	Fistola uretrale
N04.4	Sindrome nefrosica: glomerulonefrite endocapillare-proliferativa diffusa	N36.1	Diverticolo uretrale
N04.5	Sindrome nefrosica: glomerulonefrite diffusa mesangiocapillare	N39.0	Infezione delle vie urinarie, sede non specificata
N04.6	Sindrome nefrosica: malattia da depositi densi	N43.1	Idrocele infetto
N04.7	Sindrome nefrosica: Glomerulonefrite con formazione a mezzaluna	N44.0	Torsione del testicolo
N04.8	Sindrome nefrosica: altre modifiche morfologiche	N44.1	Torsione dell'idatide
N04.9	Sindrome nefrosica: Tipo di modifica morfologica non specificata	N45.0	Orchite, epididimite e orchio-epididimite con ascesso
N08.3	Disturbi glomerulari in diabete mellito {E10-E14 con quarto carattere posizione .2}	N76.4	Ascesso della vulva
N10	Nefrite tubulo-interstiziale acuta	N82.0	Fistola vescicovaginale
N12	Nefrite tubulo-interstiziale non specificata se acuta o cronica	N82.1	Altre fistole dell'apparato genitourinario femminile
N13.5	Inginocchiamento e stenosi dell'uretere senza idronefrosi	N82.2	Fistola tra intestino tenue e vagina
N13.8	Altra uropatia da ostruzione e da reflusso	N82.3	Fistola colo-vaginale
N13.9	Uropatia da ostruzione e da reflusso non specificata	N82.4	Altra fistola entero-genitale femminile
N15.10	Ascesso renale	N82.5	Fistola genito-cutanea femminile
N15.11	Ascesso perirenale	N82.8	Altra fistola dell'apparato genitale femminile
N17.01	Insufficienza renale acuta con necrosi tubulare: Stadio 1	N82.9	Fistola dell'apparato genitale femminile non specificata
N17.02	Insufficienza renale acuta con necrosi tubulare: Stadio 2	N83.5	Torsione di ovaio, peduncolo ovarico e tuba di Falloppio
N17.03	Insufficienza renale acuta con necrosi tubulare: Stadio 3	N99.1	Stenosi uretrale iatrogena
N17.09	Insufficienza renale acuta con necrosi tubulare: Stadio non specificato	P02.1	Feto e neonato sofferenti per altre forme di distacco ed emorragia della placenta
N17.11	Insufficienza renale acuta con necrosi corticale acuta: Stadio 1	P03.1	Feto e neonato sofferenti per altre presentazioni e posizioni anomale e sproporzione fetopelvica durante il travaglio e il parto
N17.12	Insufficienza renale acuta con necrosi corticale acuta: Stadio 2	P04.0	Feto e neonato sofferenti per anestesia e analgesia della madre, durante la gravidanza, il travaglio e il parto
N17.13	Insufficienza renale acuta con necrosi corticale acuta: Stadio 3	P10.0	Emorragia subdurale da trauma da parto
		P10.1	Emorragia cerebrale da trauma da parto
		P10.2	Emorragia intraventricolare da trauma da parto
		P10.3	Emorragia subaracnoidea da trauma da parto
		P10.4	Lacerazione della membrana tectoria del cervelletto da trauma da parto
		P10.8	Altre lacerazioni ed emorragie intracraniche da traumi da parto
		P10.9	Lacerazione o emorragia intracranica da trauma da parto, non specificata
		P11.1	Altri lesioni cerebrali, specificate, da trauma da parto
		P11.2	Lesione cerebrale, non specificata, da trauma da parto
		P15.6	Necrosi del tessuto adiposo sottocutaneo da trauma da parto
		P22.0	Sindrome di sofferenza [distress] respiratoria(o) neonatale



P23.0	Polmonite congenita virale	P56.9	Idrope fetale da altra e non specificata malattia emolitica
P23.1	Polmonite congenita da Chlamydiae	P57.0	Ittero nucleare da isoimmunizzazione
P23.2	Polmonite congenita da Stafilococco	P57.8	Altro ittero nucleare specificato
P23.3	Polmonite congenita da Streptococco, gruppo B	P57.9	Ittero nucleare non specificato
P23.4	Polmonite congenita da Escherichia coli	P59.1	Sindrome della bile spessa
P23.5	Polmonite congenita da Pseudomonas	P59.2	Ittero neonatale da altre e non specificate lesioni epatocellulari
P23.6	Polmonite congenita da altri batteri	P60	Coagulazione intravasale disseminata del feto e del neonato
P23.8	Polmonite congenita da altri microorganismi	P61.0	Trombocitopenia transitoria neonatale
P23.9	Polmonite congenita non specificata	P70.2	Diabete mellito neonatale
P24.0	Aspirazione neonatale di meconio	P72.1	Ipertiroidismo transitorio neonatale
P24.1	Aspirazione neonatale di liquido amniotico e muco	P77	Enterocolite necrotizzante del feto e del neonato
P24.2	Aspirazione neonatale di sangue	P78.0	Perforazione intestinale perinatale
P24.3	Aspirazione neonatale di latte e di cibo rigurgitati	P78.1	Altra peritonite neonatale
P24.8	Altre sindromi da aspirazione neonatale	P83.0	Sclerema neonatale
P24.9	Sindrome da aspirazione neonatale non specificata	P83.2	Idrope fetale non da malattia emolitica
P25.0	Enfitema interstiziale che ha origine nel periodo perinatale	P90	Convulsioni neonatali
P25.1	Pneumotorace che ha origine nel periodo perinatale	P91.2	Leucomalacia cerebrale neonatale
P25.2	Pneumomediastino che ha origine nel periodo perinatale	P91.5	Coma neonatale
P25.3	Pneumopericardio che ha origine nel periodo perinatale	P91.6	Encefalopatia ipossico-ischemica neonatale
P25.8	Altre condizioni morbose correlate all'enfitema interstiziale che hanno origine nel periodo perinatale	P91.7	Idrocefalo acquisito nel neonato
P26.0	Emorragia tracheobronchiale che ha origine nel periodo perinatale	P91.80	Sindrome locked-in e sindrome apallica neonatale
P26.1	Emorragia polmonare massiva che ha origine nel periodo perinatale	P94.0	Miastenia grave transitoria neonatale
P26.8	Altre emorragie polmonari che hanno origine nel periodo perinatale	P94.2	Ipotonia congenita
P26.9	Emorragia polmonare che ha origine nel periodo perinatale, non specificata	P96.0	Insufficienza renale congenita
P27.0	Sindrome di Wilson-Mikity	P96.1	Sintomi da astinenza neonatale per tossicodipendenza materna
P27.1	Displasia broncopolmonare che ha origine nel periodo perinatale	P96.2	Sintomi da astinenza da uso terapeutico di farmaci somministrati al neonato
P27.8	Altre malattie respiratorie croniche che hanno origine nel periodo perinatale	Q00.0	Anencefalia
P27.9	Malattia respiratoria cronica non specificata che ha origine nel periodo perinatale	Q00.1	Craniorachischisi
P28.5	Insufficienza respiratoria acuta neonatale	Q00.2	Iniencefalia
P29.0	Insufficienza cardiaca neonatale	Q01.0	Encefalocele frontale
P35.0	Sindrome della rosolia congenita	Q01.1	Encefalocele S.A.I. o frontale
P35.1	Infezione congenita da Citomegalovirus	Q01.2	Encefalocele occipitale
P35.2	Infezione erpetica [herpes simplex] congenita	Q01.8	Encefalocele di altre sedi
P35.3	Epatite virale congenita	Q01.9	Encefalocele non specificato
P35.8	Altre malattie virali congenite	Q03.0	Malformazioni dell'acquedotto di Silvio
P35.9	Malattia virale congenita non specificata	Q03.1	Atresia dei forami di Magendie e di Luschka
P36.0	Sepsi neonatale da Streptococco, gruppo B	Q03.8	Altro idrocefalo congenito
P36.1	Sepsi neonatale da altri e non specificati Streptococchi	Q03.9	Idrocefalo congenito non specificato
P36.2	Sepsi neonatale da Staphylococcus Aureus	Q04.0	Malformazioni congenite del corpo calloso
P36.3	Sepsi neonatale da altri e non specificati Stafilococchi	Q04.1	Arinencefalia
P36.4	Sepsi neonatale da Escherichia coli	Q04.2	Oloprosencefalia
P36.5	Sepsi neonatale da batteri anaerobi	Q04.3	Altre difetti, per riduzione, dell'encefalo
P36.8	Altra sepsi batterica neonatale	Q04.4	Displasia setto-ottica
P36.9	Sepsi batterica neonatale non specificata	Q04.5	Megalencefalia
P37.0	Tubercolosi congenita	Q04.6	Cisti cerebrali congenite
P37.1	Toxoplasmosi congenita	Q04.8	Altre malformazioni congenite specificate dell'encefalo
P37.2	Listeriosi neonatale (disseminata)	Q05.0	Spina bifida cervicale con idrocefalo
P37.3	Malaria falciparum congenita	Q05.1	Spina bifida toracica con idrocefalo
P37.4	Altra malaria congenita	Q05.2	Spina bifida lombare con idrocefalo
P37.8	Altre malattie infettive e parassitarie congenite, specificate	Q05.3	Spina bifida sacrale con idrocefalo
P37.9	Malattia infettiva e parassitaria congenita, non specificata	Q05.4	Spina bifida non specificata, con idrocefalo
P52.0	Emorragia intraventricolare (non traumatica), di grado 1, del feto e del neonato	Q05.5	Spina bifida cervicale senza idrocefalo
P52.1	Emorragia intraventricolare (non traumatica) di grado 2 del feto e del neonato	Q05.6	Spina bifida toracica senza idrocefalo
P52.2	Emorragia intraventricolare, (non traumatica) di grado 3 del feto e del neonato	Q05.7	Spina bifida lombare senza idrocefalo
P52.3	Emorragia intraventricolare, non specificata, (non traumatica) del feto e del neonato	Q05.8	Spina bifida sacrale senza idrocefalo
P52.5	Emorragia subaracnoidea (non traumatica) del feto e del neonato	Q05.9	Spina bifida non specificata
P53	Malattia emorragica del feto e del neonato	Q06.0	Amelia
P54.4	Emorragia surrenale neonatale	Q06.1	Ipoplasia e displasia del midollo spinale
P56.0	Idrope fetale da isoimmunizzazione	Q06.2	Diastematomelia
		Q06.3	Altre malformazioni congenite della cauda equina
		Q06.4	Idromielia
		Q06.8	Altre malformazioni congenite specificate del midollo spinale
		Q07.0	Sindrome di Arnold-Chiari
		Q15.0	Glaucoma congenito
		Q20.0	Tronco arterioso comune
		Q20.1	Ventricolo destro a doppia uscita
		Q20.2	Ventricolo sinistro a doppia uscita
		Q20.3	Connessione discordante ventricolo-arteriosa
		Q20.4	Cuore biatriale univentricolato

Q20.5	Connessione atrio-ventricolare discordante	Q33.6	Ipoplasia e displasia del polmone
Q21.1	Difetto del setto interatriale [comunicazione interatriale]	Q37.0	Schisi del palato duro con cheiloschisi bilaterale
Q21.2	Difetto del setto atrio-ventricolare [comunicazione atrio-ventricolare]	Q37.1	Schisi del palato duro con cheiloschisi unilaterale
Q21.3	Tetralogia di Fallot	Q37.2	Schisi del palato molle con cheiloschisi bilaterale
Q21.4	Difetto del setto aorto-polmonare [comunicazione aorto-polmonare]	Q37.3	Schisi del palato molle con cheiloschisi unilaterale
Q21.80	Pentalogia di Fallot	Q37.4	Schisi del palato duro e del palato molle con cheiloschisi bilaterale
Q22.0	Atresia della valvola polmonare	Q37.5	Schisi del palato duro e del palato molle con cheiloschisi unilaterale
Q22.1	Stenosi congenita della valvola polmonare	Q37.8	Palatoschisi con cheiloschisi bilaterale non specificata
Q22.4	Stenosi tricuspide congenita	Q37.9	Palatoschisi con cheiloschisi unilaterale non specificata
Q22.5	Anomalia di Ebstein	Q38.7	Tasca faringea
Q22.6	Sindrome del cuore destro ipoplasico	Q39.0	Atresia dell'esofago senza fistola
Q22.8	Altre malformazioni congenite della valvola tricuspide	Q39.1	Atresia dell'esofago con fistola tracheo-esofagea
Q22.9	Malformazione congenita della valvola tricuspide non specificata	Q39.2	Fistola esofago-tracheale congenita senza atresia
Q23.0	Stenosi congenita della valvola aortica	Q39.3	Stenosi e strittura congenite dell'esofago
Q23.1	Insufficienza congenita della valvola aortica	Q39.4	Diaframma esofageo
Q23.2	Stenosi mitralica congenita	Q40.0	Stenosi ipertrofica congenita del piloro
Q23.3	Insufficienza mitralica congenita	Q41.0	Assenza, atresia e stenosi congenite del duodeno
Q23.4	Sindrome del cuore sinistro ipoplasico	Q41.1	Assenza, atresia e stenosi congenite del digiuno
Q23.8	Altre malformazioni congenite della valvola aortica e della valvola mitrale	Q41.2	Assenza, atresia e stenosi congenite dell'ileo
Q23.9	Malformazione congenita non specificata della valvola aortica e della valvola mitralica	Q41.8	Assenza, atresia e stenosi congenite di altre parti specificate dell'intestino tenue
Q24.2	Cuore triatriale	Q41.9	Assenza, atresia e stenosi congenite dell'intestino tenue, parte non specificata
Q24.3	Stenosi infundibolare della polmonare	Q42.0	Assenza, atresia e stenosi congenite del retto con fistola
Q24.4	Stenosi subaortica congenita	Q42.1	Assenza, atresia e stenosi congenite del retto senza fistola
Q24.5	Malformazione dei vasi coronarici	Q42.2	Assenza, atresia e stenosi congenite dell'ano con fistola
Q24.6	Blocco cardiaco congenito	Q42.3	Assenza, atresia e stenosi congenite dell'ano senza fistola
Q24.8	Altre malformazioni congenite specificate del cuore	Q42.8	Assenza, atresia e stenosi congenite di altra parte del colon
Q25.1	Coartazione dell'aorta	Q42.9	Assenza, atresia e stenosi congenite di sede non specificata del grosso intestino
Q25.2	Atresia dell'aorta	Q43.0	Diverticolo di Meckel
Q25.3	Stenosi dell'aorta	Q43.1	Malattia di Hirschsprung
Q25.5	Atresia di arteria polmonare	Q43.3	Malformazioni congenite di fissazione dell'intestino
Q25.6	Stenosi di arteria polmonare (congenita)	Q44.2	Atresia delle vie biliari
Q26.2	Connessione totalmente anomala delle vene polmonari	Q44.3	Stenosi e restringimento congeniti delle vie biliari
Q26.3	Connessione parzialmente anomala delle vene polmonari	Q44.6	Malattia cistica del fegato
Q28.00	Aneurisma arteriovenoso congenito di vasi precerebrali	Q44.7	Altre malformazioni congenite del fegato
Q28.01	Fistola arteriovenosa congenita di vasi precerebrali	Q45.0	Agenesia, aplasia e ipoplasia del pancreas
Q28.08	Altra malformazione arteriovenosa congenita di vasi precerebrali	Q45.1	Pancreas anulare
Q28.09	Malformazione arteriovenosa congenita di vasi precerebrali non specificata	Q45.2	Cisti pancreatica congenita
Q28.10	Aneurisma congenito di vasi precerebrali	Q45.3	Altre malformazioni congenite del pancreas o del dotto pancreatico
Q28.11	Fistola congenita di vasi precerebrali	Q56.0	Ermafroditismo non classificato altrove
Q28.18	Altra malformazione congenita di vasi precerebrali	Q56.1	Pseudoermafroditismo maschile non classificato altrove
Q28.19	Malformazione congenita di vasi precerebrali non specificata	Q56.2	Pseudoermafroditismo femminile, non classificato altrove
Q28.20	Aneurisma arteriovenoso congenito di vasi cerebrali	Q56.3	Pseudoermafroditismo non specificato
Q28.21	Fistola arteriovenosa congenita di vasi cerebrali	Q56.4	Sesso indeterminato non specificato
Q28.28	Altra malformazione arteriovenosa congenita di vasi cerebrali	Q60.0	Agenesia renale unilaterale
Q28.29	Malformazione arteriovenosa congenita di vasi cerebrali non specificata	Q60.1	Agenesia renale bilaterale
Q28.30	Aneurisma arteriovenoso congenito di vasi cerebrali	Q60.2	Agenesia renale non specificata
Q28.31	Fistola congenita di vasi cerebrali	Q60.3	Ipoplasia renale unilaterale
Q28.38	Altra malformazione congenita di vasi cerebrali	Q60.4	Ipoplasia renale bilaterale
Q28.39	Malformazione congenita di vasi cerebrali non specificata	Q60.5	Ipoplasia renale non specificata
Q30.0	Atresia delle coane	Q60.6	Sindrome di Potter
Q31.0	Membrana laringea	Q61.1	Rene policistico, autosomico recessivo
Q31.1	Stenosi subglottica congenita	Q64.1	Estrofia della vescica
Q31.2	Ipoplasia laringea	Q64.2	Valvole uretrali posteriori congenite
Q31.3	Laringocele	Q64.3	Altre forme di atresia e stenosi dell'uretra e del collo vescicale
Q31.5	Laringomalacia congenita	Q74.3	Artrogriposi multipla congenita
Q32.0	Tracheomalacia congenita	Q75.0	Craniosinostosi
Q32.1	Altre malformazioni congenite della trachea	Q75.1	Disostosi craniofacciale
Q32.2	Bronchomalacia congenita	Q75.2	Ipertelorismo
Q32.3	Stenosi bronchiale congenita	Q75.3	Macrocefalia
Q32.4	Altre malformazioni congenite dei bronchi	Q75.4	Disostosi mandibolofacciale
Q33.0	Polmone cistico congenito	Q75.5	Disostosi oculo-mandibolo-facciale
Q33.2	Sequestrazione (congenita) polmonare	Q75.8	Altre malformazioni congenite specificate del cranio e di ossa del viso
Q33.3	Agenesia polmonare	Q75.9	Malformazione congenita del cranio e di ossa del viso non specificata
Q33.4	Bronchiectasia congenita		

Q76.1	Sindrome di Klippel-Feil	Q92.0	Trisomia completa, non disgiunzione meiotica
Q77.0	Acondrogenesi	Q92.1	Trisomia completa, mosaicismo (non disgiunzione mitotica)
Q77.1	Nanismo tanatoforo	Q92.2	Trisomia parziale maggiore
Q77.2	Sindrome delle coste corte	Q92.3	Trisomia parziale minore
Q77.3	Condrodisplasia punctata	Q92.4	Duplicazioni visibili solo in prometafase
Q77.4	Acondroplasia	Q92.5	Duplicazioni con altri riassetamenti complessi
Q77.5	Displasia distrofica	Q92.6	Cromosomi marcatori soprannumerari
Q77.6	Displasia condro-ectodermica	Q92.7	Triploidia e poliploidia
Q77.7	Displasia spondiloepifisaria	Q92.8	Altre trisomie specificate e trisomie parziali di autosomi
Q77.8	Altra osteocondrodisplasia con difetti di crescita delle ossa lunghe e della colonna vertebrale	Q92.9	Trisomia e trisomia parziale di autosomi non specificate
Q77.9	Osteocondrodisplasia con difetti di crescita delle ossa lunghe e della colonna vertebrale non specificata	Q93.0	Monosomia completa, non disgiunzione meiotica
Q78.0	Osteogenesi imperfetta	Q93.1	Monosomia completa, mosaicismo (non disgiunzione mitotica)
Q78.1	Displasia fibrosa poliostotica	Q93.2	Cromosomi ad anello e dicentrici
Q78.2	Osteopetrosi	Q93.3	Delezione del braccio corto del cromosoma 4
Q78.3	Displasia diafisaria progressiva	Q93.4	Delezione del braccio corto del cromosoma 5
Q78.4	Encondromatosi	Q93.5	Altre delezioni parziali di un cromosoma
Q78.6	Esostosi multiple congenite (Aclasia diafisaria)	Q93.6	Delezioni visibili solo in prometafase
Q78.9	Osteocondrodisplasia non specificata	Q93.7	Delezioni con altri riarrangiamenti complessi
Q79.0	Ernia diaframmatica congenita	Q93.8	Altre delezioni a carico di autosomi
Q79.1	Altre malformazioni congenite del diaframma	Q93.9	Delezione a carico di autosomi non specificata
Q79.2	Esonfalo	Q95.2	Riarrangiamento autosomico bilanciato in individuo non normale
Q79.3	Gastroschisi	Q95.3	Riarrangiamento bilanciato cromosoma sessuale/autosoma in individuo non normale
Q79.4	Sindrome da deficit della muscolatura addominale	Q95.4	Individui con marcatore per eterocromatina
Q79.5	Altre malformazioni congenite della parete addominale	Q95.5	Individui con siti fragili autosomici
Q79.6	Sindrome di Ehlers-Danlos	Q95.8	Altri riarrangiamenti bilanciati e marcatori strutturali
Q80.0	Ittiosi volgare	Q95.9	Riarrangiamento bilanciato e marcatore strutturale non specificato
Q80.1	Ittiosi legata al cromosoma X	Q99.0	Chimerismo 46,XX/46,XY
Q80.2	Ittiosi lamellare	Q99.1	Ermafroditismo vero con cariotipo 46,XX
Q80.3	Eritroderma bolloso congenito ittiosiforme	Q99.2	Fragilità del cromosoma X
Q80.4	Ittiosi congenita grave (Feto arlecchino)	R02	Gangrena non classificata altrove
Q80.8	Altra ittiosi congenita	R16.2	Epatomegalia con splenomegalia non classificata altrove
Q80.9	Ittiosi congenita non specificata	R29.1	Meningismo
Q81.0	Epidermolisi bollosa semplice	R40.2	Coma non specificato
Q81.1	Epidermolisi bollosa atrofizzante letale	R56.8	Altre e non specificate convulsioni
Q81.2	Epidermolisi bollosa distrofica	S01.35	Ferita aperta: Tuba di Eustachio
Q81.8	Altra epidermolisi bollosa	S01.36	Ferita aperta: Catena ossicolare
Q81.9	Epidermolisi bollosa non specificata	S01.37	Ferita aperta: Timpano
Q82.4	Displasia ectodermica (anidrotica)	S01.38	Ferita aperta: Orecchio interno
Q85.0	Neurofibromatosi (non maligna)	S01.39	Ferita aperta: Altre e multiple parti dell'orecchio e delle strutture uditive
Q85.1	Sclerosi tuberosa	S01.50	Ferita aperta: Bocca, parte non specificata
Q85.8	Altre facomatosi non classificate altrove	S01.52	Ferita aperta: Mucosa della guancia
Q85.9	Facomatosi non specificata	S01.53	Ferita aperta: Gengiva (processo alveolare)
Q86.1	Sindrome fetale da antiepilettici	S01.54	Ferita aperta: Lingua e pavimento orale
Q86.2	Dismorfismo da Warfarin	S01.55	Ferita aperta: Palato
Q87.0	Sindromi malformative congenite che alterano soprattutto l'aspetto facciale	S01.59	Ferita aperta: Altre e multiple parti del labbro e della cavità orale
Q87.1	Sindromi malformative congenite associate soprattutto a bassa statura	S02.0	Frattura della volta cranica
Q87.2	Sindromi malformative congenite che interessano soprattutto gli arti	S02.1	Frattura della base cranica
Q87.3	Sindromi malformative congenite caratterizzate da un accrescimento precoce eccessivo	S02.2	Frattura delle ossa nasali
Q87.4	Sindrome di Marfan	S02.3	Frattura del pavimento dell'orbita
Q87.8	Altre sindromi malformative congenite specificate non classificate altrove	S02.4	Frattura dello zigomatico e del mascellare superiore
Q89.1	Malformazioni congenite della ghiandola surrenale	S02.60	Frattura della mandibola: Parte non specificata
Q89.4	Gemelli congiunti	S02.61	Frattura della mandibola: Processo condileo
Q90.0	Trisomia 21, non disgiunzione meiotica	S02.62	Frattura della mandibola: Sottocondiloidea
Q90.1	Trisomia 21, mosaicismo (non disgiunzione mitotica)	S02.63	Frattura della mandibola: Processo coronoideo
Q90.2	Trisomia 21, traslocazione	S02.64	Frattura della mandibola: Ramo mandibolare, parte non specificata
Q90.9	Sindrome di Down non specificata	S02.65	Frattura della mandibola: Angolo mandibolare
Q91.0	Trisomia 18, non disgiunzione meiotica	S02.66	Frattura della mandibola: Sinfisi mandibolare
Q91.1	Trisomia 18, mosaicismo (non disgiunzione mitotica)	S02.67	Frattura della mandibola: Parte alveolare
Q91.2	Trisomia 18, traslocazione	S02.68	Frattura della mandibola: Corpo mandibolare, altre e non specificate parti
Q91.3	Sindrome di Edwards non specificata	S02.69	Frattura della mandibola: Parti multiple
Q91.4	Trisomia 13, non disgiunzione meiotica	S05.2	Lacerazione e rottura oculari con prolasso o perdita di tessuto intraoculare
Q91.5	Trisomia 13, mosaicismo (non disgiunzione mitotica)	S05.3	Lacerazione oculare senza prolasso o perdita di tessuto intraoculare
Q91.6	Trisomia 13, traslocazione	S05.4	Ferita penetrante dell'orbita con o senza corpo estraneo
Q91.7	Sindrome di Patau non specificata	S05.5	Ferita penetrante del globo oculare con corpo estraneo

S05.6	Ferita penetrante del globo oculare senza corpo estraneo	S14.3	Traumatismo del plesso brachiale
S05.7	Avulsione dell'occhio	S14.5	Traumatismo di nervi simpatici cervicali
S05.8	Altri traumi dell'occhio e dell'orbita	S14.70	Traumatismo del midollo spinale cervicale: Livello non specificato
S06.0	Commozione cerebrale		
S06.1	Edema cerebrale traumatico	S14.71	Traumatismo del midollo spinale: C1
S06.20	Traumatismo cerebrale e cerebellare diffuso, non specificato	S14.72	Traumatismo del midollo spinale: C2
S06.21	Contusioni cerebrali diffuse	S14.73	Traumatismo del midollo spinale: C3
S06.22	Contusioni cerebellari diffuse	S14.74	Traumatismo del midollo spinale: C4
S06.23	Ematomi intracerebrali e cerebellari multipli	S14.75	Traumatismo del midollo spinale: C5
S06.28	Altri traumi cerebrali e cerebellari diffusi	S14.76	Traumatismo del midollo spinale: C6
S06.30	Traumatismo cerebrale e cerebellare focale, non specificato	S14.77	Traumatismo del midollo spinale: C7
S06.31	Contusione cerebrale focale	S14.78	Traumatismo del midollo spinale: C8
S06.32	Contusione cerebellare focale	S15.00	Traumatismo: Arteria carotide, parte non specificata
S06.33	Ematoma cerebrale focale	S15.01	Traumatismo: Arteria carotide comune
S06.34	Ematoma cerebellare focale	S15.02	Traumatismo: Arteria carotide esterna
S06.38	Altri traumi cerebrali e cerebellari focali	S15.03	Traumatismo: Arteria carotide interna
S06.4	Emorragia epidurale	S15.3	Traumatismo della vena giugulare interna
S06.5	Emorragia subdurale traumatica	S17.0	Traumatismo da schiacciamento di laringe e trachea
S06.6	Emorragia subaracnoidea traumatica	S17.8	Traumatismo da schiacciamento di altre parti del collo
S06.70	Traumatismo intracranico con perdita di coscienza: Meno di 30 minuti	S17.9	Traumatismo da schiacciamento del collo, parte non specificata
S06.71	Traumatismo intracranico con perdita di coscienza: Da 30 minuti a 24 ore	S21.1	Ferita aperta della parete anteriore del torace
S06.72	Traumatismo intracranico con perdita di coscienza: Più di 24 ore, con ritorno al precedente stato di coscienza	S21.2	Ferita aperta della parete posteriore del torace
S06.79	Traumatismo intracranico con perdita di coscienza: Durata non specificata	S21.7	Ferite aperte multiple della parete toracica
S06.8	Altri traumi intracranici	S21.80	Ferita aperta di altre parti del torace, non specificata
S06.9	Traumatismo intracranico non specificato	S21.83	Ferita aperta (qualsiasi parte del torace) in collegamento con traumatismo intratoracico
S07.0	Traumatismo da schiacciamento del viso	S21.87	Danno ai tessuti molli di primo grado su frattura o lussazione aperta del torace
S07.1	Traumatismo da schiacciamento del cranio	S21.88	Danno ai tessuti molli di secondo grado su frattura o lussazione aperta del torace
S07.8	Traumatismo da schiacciamento di altre parti della testa	S21.89	Danno ai tessuti molli di terzo grado su frattura o lussazione aperta del torace
S07.9	Traumatismo da schiacciamento della testa, parte non specificata	S21.9	Ferita aperta del torace, parte non specificata
S09.2	Rottura traumatica della membrana timpanica	S22.00	Frattura di vertebra dorsale: Livello non specificato
S09.9	Traumatismo della testa non specificato	S22.01	Frattura di vertebra dorsale: D1 e D2
S11.01	Ferita aperta: Laringe	S22.02	Frattura di vertebra dorsale: D3 e D4
S11.02	Ferita aperta: Trachea, parte cervicale	S22.03	Frattura di vertebra dorsale: D5 e D6
S11.1	Ferita aperta interessante la ghiandola tiroide	S22.04	Frattura di vertebra dorsale: D7 e D8
S11.21	Ferita aperta: Faringe	S22.05	Frattura di vertebra dorsale: D9 e D10
S11.22	Ferita aperta: Esofago, parte cervicale	S22.06	Frattura di vertebra dorsale: D11 e D12
S12.0	Frattura della prima vertebra cervicale	S22.1	Fratture multiple della colonna dorsale
S12.1	Frattura della seconda vertebra cervicale	S22.2	Frattura dello sterno
S12.21	Frattura della terza vertebra cervicale	S22.40	Fratture multiple delle costole: Non specificate
S12.22	Frattura della quarta vertebra cervicale	S22.41	Fratture multiple delle costole: Con coinvolgimento della prima costola
S12.23	Frattura della quinta vertebra cervicale	S22.44	Fratture multiple delle costole: Con coinvolgimento di quattro e più costole
S12.24	Frattura della sesta vertebra cervicale	S22.5	Lembo toracico mobile [flail chest]
S12.25	Frattura della settima vertebra cervicale	S23.0	Rottura traumatica di disco intervertebrale toracico
S12.7	Fratture multiple della colonna cervicale	S23.10	Lussazione di vertebra dorsale: Livello non specificato
S12.8	Frattura di altre parti del collo	S23.11	Lussazione di vertebra dorsale: D1/D2 e D2/D3
S12.9	Frattura del collo, parte non specificata	S23.12	Lussazione di vertebra dorsale: D3/D4 e D4/D5
S13.0	Rottura traumatica di disco intervertebrale cervicale	S23.13	Lussazione di vertebra dorsale: D5/D6 e D6/D7
S13.10	Lussazione di vertebra cervicale: Livello non specificato	S23.14	Lussazione di vertebra dorsale: D7/D8 e D8/D9
S13.11	Lussazione di vertebra cervicale: C1/C2	S23.15	Lussazione di vertebra dorsale: D9/D10 e D10/D11
S13.12	Lussazione di vertebra cervicale: C2/C3	S23.16	Lussazione di vertebra dorsale: D11/D12
S13.13	Lussazione di vertebra cervicale: C3/C4	S23.17	Lussazione di vertebra dorsale: D12/L1
S13.14	Lussazione di vertebra cervicale: C4/C5	S24.0	Commozione ed edema del midollo spinale dorsale
S13.15	Lussazione di vertebra cervicale: C5/C6	S24.10	Traumatismi del midollo spinale dorsale, non specificati
S13.16	Lussazione di vertebra cervicale: C6/C7	S24.11	Lesione completa del midollo spinale dorsale
S13.17	Lussazione di vertebra cervicale: C7/D1	S24.12	Lesione incompleta del midollo spinale dorsale
S13.18	Lussazione di vertebra cervicale: Altro	S24.2	Traumatismo di radice nervosa della colonna dorsale
S13.2	Lussazione di altra e non specificata parte del collo	S24.4	Traumatismo di nervi simpatici toracici
S13.3	Lussazioni multiple del collo	S24.70	Traumatismo del midollo spinale dorsale: Livello non specificato
S14.0	Contusione ed edema del midollo spinale cervicale	S24.71	Traumatismo del midollo spinale: D1
S14.10	Traumatismi del midollo spinale cervicale, non specificati	S24.72	Traumatismo del midollo spinale: D2/D3
S14.11	Lesione completa del midollo spinale cervicale	S24.73	Traumatismo del midollo spinale: D4/D5
S14.12	Lesione centrale del midollo cervicale (lesione incompleta del midollo spinale)	S24.74	Traumatismo del midollo spinale: D6/D7
S14.13	Altra lesione incompleta del midollo spinale cervicale	S24.75	Traumatismo del midollo spinale: D8/D9
S14.2	Traumatismo di radice nervosa della colonna cervicale	S24.76	Traumatismo del midollo spinale: D10/D11
		S24.77	Traumatismo del midollo spinale: D12

S25.0	Traumatismo dell'aorta toracica	S34.71	Traumatismo del midollo spinale: L1
S25.1	Traumatismo dell'arteria anonima o succlavia	S34.72	Traumatismo del midollo spinale: L2
S25.2	Traumatismo della vena cava superiore	S34.73	Traumatismo del midollo spinale: L3
S25.3	Traumatismo della vena anonima o succlavia	S34.74	Traumatismo del midollo spinale: L4
S26.0	Traumatismo del cuore con emopericardio	S34.75	Traumatismo del midollo spinale: L5
S26.81	Contusione del cuore	S34.76	Traumatismo del midollo spinale: S1
S26.82	Lacerazione del cuore senza apertura di cavità cardiaca	S34.77	Traumatismo del midollo spinale: S2-S5
S26.83	Lacerazione del cuore con apertura di cavità cardiaca	S35.0	Traumatismo dell'aorta addominale
S26.88	Altri traumatismi del cuore	S35.1	Traumatismo della vena cava inferiore
S26.9	Traumatismo del cuore non specificato	S35.2	Traumatismo del tronco celiaco o dell'arteria mesenterica
S27.0	Pneumotorace traumatico	S35.3	Traumatismo della vena porta o della vena splenica
S27.1	Emotorace traumatico	S35.4	Traumatismo di vaso sanguigno renale
S27.2	Emopneumotorace traumatico	S35.5	Traumatismo di vaso sanguigno iliaco
S27.32	Lacerazione del polmone	S35.7	Traumatismo di vasi sanguigni multipli a livello dell'addome, della regione lombosacrale e della pelvi
S27.38	Altri e non specificati traumatismi del polmone	S35.8	Traumatismo di altri vasi sanguigni a livello dell'addome, della regione lombosacrale e della pelvi
S27.4	Traumatismo di bronco	S35.9	Traumatismo di vaso sanguigno non specificato a livello dell'addome, della regione lombosacrale e della pelvi
S27.5	Traumatismo della trachea toracica	S36.01	Ematoma della milza
S27.6	Traumatismo della pleura	S36.02	Lacerazione capsulare della milza, senza lacerazione maggiore del parenchima
S27.7	Traumatismi multipli di organi intratoracici	S36.03	Lacerazione della milza con coinvolgimento del parenchima
S27.81	Traumatismo: Diaframma	S36.10	Traumatismo del fegato, non specificato
S27.82	Traumatismo: Dotto toracico	S36.11	Contusione ed ematoma del fegato
S27.83	Traumatismo: Esofago, parte toracica	S36.12	Lacerazione del fegato, non specificata
S27.84	Traumatismo: Timo	S36.13	Lieve lacerazione del fegato
S27.88	Traumatismo: Altri organi intratoracici specificati	S36.14	Moderata lacerazione del fegato
S27.9	Traumatismo di organo intratoracico non specificato	S36.15	Grave lacerazione del fegato
S28.0	Trauma toracico da schiacciamento	S36.16	Altro traumatismo del fegato
S28.1	Amputazione traumatica di parte del torace	S36.17	Traumatismo: Colecisti
S31.0	Ferita aperta della regione lombosacrale e della pelvi	S36.18	Traumatismo: Dotto biliare
S31.1	Ferita aperta della parete addominale	S36.40	Traumatismo: Intestino tenue, parte non specificata
S31.3	Ferita aperta dello scroto e dei testicoli	S36.50	Traumatismo: Colon, parte non specificata
S31.7	Ferite aperte multiple dell'addome, della regione lombosacrale e della pelvi	S36.52	Traumatismo: Colon trasverso
S31.80	Ferita aperta di altre e non specificate parti dell'addome	S36.53	Traumatismo: Colon discendente
S31.83	Ferita aperta (qualsiasi parte dell'addome, dei lombi e della pelvi) in collegamento con traumatismo intraaddominale	S36.59	Traumatismo: Altre e multiple parti del colon
S31.87	Danno ai tessuti molli di primo grado su frattura o lussazione aperta della colonna lombare e della pelvi	S36.6	Traumatismo del retto
S31.88	Danno ai tessuti molli di secondo grado su frattura o lussazione aperta della colonna lombare e della pelvi	S36.7	Traumatismo di organi multipli intraaddominali
S31.89	Danno ai tessuti molli di terzo grado su frattura o lussazione aperta della colonna lombare e della pelvi	S36.81	Traumatismo: Peritoneo
S32.00	Frattura di vertebra lombare: Livello non specificato	S36.83	Traumatismo: Retroperitoneo
S32.01	Frattura di vertebra lombare: L1	S37.02	Lacerazione del rene
S32.02	Frattura di vertebra lombare: L2	S37.1	Traumatismo dell'uretere
S32.03	Frattura di vertebra lombare: L3	S38.0	Traumatismo da schiacciamento di organi genitali esterni
S32.04	Frattura di vertebra lombare: L4	S38.1	Traumatismo da schiacciamento di altre e non specificate parti dell'addome, della regione lombosacrale e della pelvi
S32.05	Frattura di vertebra lombare: L5	S38.3	Amputazione traumatica di altre e non specificate parti dell'addome, della regione lombosacrale e della pelvi
S32.1	Frattura del sacro	S42.21	Frattura dell'estremità superiore dell'omero: Testa
S32.2	Frattura del coccige	S42.29	Frattura dell'estremità superiore dell'omero: Altre e multiple parti
S32.82	Frattura: Colonna lombare e sacro, parte non specificata	S42.3	Frattura della diafisi dell'omero
S32.89	Frattura: Altre e multiple parti della pelvi	S45.0	Traumatismo dell'arteria ascellare
S33.0	Rottura traumatica di disco intervertebrale lombare	S45.1	Traumatismo dell'arteria brachiale
S33.10	Lussazione di vertebra lombare: Livello non specificato	S45.2	Traumatismo della vena ascellare o brachiale
S33.11	Lussazione di vertebra lombare: L1/L2	S45.3	Traumatismo di vena superficiale a livello della spalla e del braccio
S33.12	Lussazione di vertebra lombare: L2/L3	S45.7	Traumatismo di vasi sanguigni multipli a livello della spalla e del braccio
S33.13	Lussazione di vertebra lombare: L3/L4	S45.8	Traumatismo di altri vasi sanguigni a livello della spalla e del braccio
S33.14	Lussazione di vertebra lombare: L4/L5	S45.9	Traumatismo di vaso sanguigno non specificato a livello della spalla e del braccio
S33.15	Lussazione di vertebra lombare: L5/S1	S47	Traumatismo da schiacciamento della spalla e del braccio
S34.0	Contusione ed edema del midollo spinale lombare	S55.0	Traumatismo dell'arteria ulnare a livello dell'avambraccio
S34.10	Lesione completa del midollo spinale lombare	S55.1	Traumatismo dell'arteria radiale a livello dell'avambraccio
S34.11	Lesione incompleta del midollo spinale lombare	S55.2	Traumatismo di vena a livello dell'avambraccio
S34.18	Altro traumatismo del midollo spinale lombare	S55.7	Traumatismo di vasi sanguigni multipli a livello dell'avambraccio
S34.2	Traumatismo di radice nervosa della colonna lombare e sacrale	S55.8	Traumatismo di altri vasi sanguigni a livello dell'avambraccio
S34.30	Sindrome della cauda equina traumatica completa	S55.9	Traumatismo di vaso sanguigno, non specificato, a livello dell'avambraccio
S34.31	Sindrome della cauda equina traumatica incompleta	S57.0	Traumatismo da schiacciamento del gomito
S34.38	Altri e non specificati traumatismi della cauda equina		
S34.4	Traumatismo del plesso lombosacrale		
S34.5	Traumatismo di nervi simpatici lombari, sacrali e pelvici		
S34.70	Traumatismo del midollo spinale lombosacrale: Livello non specificato		

S57.8	Traumatismo da schiacciamento di altre parti dell'avambraccio	T06.1	Traumatismi di nervi e del midollo spinale interessanti altre regioni corporee multiple
S57.9	Traumatismo da schiacciamento dell'avambraccio, parte non specificata	T06.3	Traumatismi di vasi sanguigni interessanti regioni corporee multiple
S62.8	Frattura di altre e non specificate parti del polso e della mano	T08.0	Frattura della colonna vertebrale, livello non specificato: chiusa
S65.0	Traumatismo dell'arteria ulnare a livello del polso e della mano	T08.1	Frattura della colonna vertebrale, livello non specificato: aperta
S65.1	Traumatismo dell'arteria radiale a livello del polso e della mano	T09.1	Ferita aperta del tronco, livello non specificato
S65.2	Traumatismo dell'arco palmare superficiale	T09.3	Traumatismo del midollo spinale, livello non specificato
S65.3	Traumatismo dell'arco palmare profondo	T09.4	Traumatismo di nervo, radice nervosa spinale e plesso del tronco non specificati
S65.4	Traumatismo di vaso(i) sanguigno(i) del pollice	T09.6	Amputazione traumatica del tronco, livello non specificato
S65.5	Traumatismo di vaso(i) sanguigno(i) di altro dito	T11.4	Traumatismo di vaso sanguigno non specificato, di arto superiore, livello non specificato
S65.7	Traumatismo di vasi sanguigni multipli a livello del polso e della mano	T13.4	Traumatismo di vaso sanguigno non specificato, di arto inferiore, livello non specificato
S65.8	Traumatismo di altri vasi sanguigni a livello del polso e della mano	T14.5	Traumatismo di vaso(i) sanguigno(i) di regione corporea non specificata
S65.9	Traumatismo di vaso sanguigno non specificato a livello del polso e della mano	T14.7	Traumatismo da schiacciamento e amputazione traumatica di regione corporea non specificata
S67.0	Traumatismo da schiacciamento del pollice e altro(e) dito(a) della mano	T20.3	Ustione di terzo grado del tronco: testa e del collo
S67.8	Traumatismo da schiacciamento di altre e non specificate parti del polso e della mano	T20.7	Corrosione di terzo grado della testa e del collo
S70.1	Contusione della coscia	T21.30	Ustione di terzo grado del tronco: Tronco (parte non specificata)
S75.7	Traumatismo di vasi sanguigni multipli a livello dell'anca e della coscia	T21.31	Ustione di terzo grado del tronco: Mammella [Mamma]
S75.8	Traumatismo di altri vasi sanguigni a livello dell'anca e della coscia	T21.32	Ustione di terzo grado del tronco: Parete toracica ad eccezione delle mammelle e delle areole
S75.9	Traumatismo di vaso sanguigno non specificato a livello dell'anca e della coscia	T21.33	Ustione di terzo grado del tronco: Parete addominale
S77.0	Traumatismo da schiacciamento dell'anca	T21.34	Ustione di terzo grado del tronco: Dorso [qualsiasi parte]
S77.1	Traumatismo da schiacciamento della coscia	T21.35	Ustione di terzo grado del tronco: Genitali esterni
S77.2	Traumatismo da schiacciamento dell'anca con la coscia	T21.39	Ustione di terzo grado del tronco: Altra parte
S82.11	Frattura dell'estremità prossimale della tibia: Con frattura del perone (qualsiasi parte)	T21.70	Corrosione di terzo grado del tronco: Tronco (parte non specificata)
S82.41	Frattura del solo perone: Estremità prossimale	T21.71	Corrosione di terzo grado del tronco: Mammella [Mamma]
S85.1	Traumatismo dell'arteria tibiale (anteriore) (posteriore)	T21.72	Corrosione di terzo grado del tronco: Parete toracica ad eccezione delle mammelle e delle areole
S85.2	Traumatismo dell'arteria peroneale	T21.73	Corrosione di terzo grado del tronco: Parete addominale
S85.7	Traumatismo di vasi sanguigni multipli a livello della gamba	T21.74	Corrosione di terzo grado del tronco: Dorso [qualsiasi parte]
S85.9	Traumatismo di vaso sanguigno non specificato a livello della gamba	T21.75	Corrosione di terzo grado del tronco: Genitali esterni
S87.0	Traumatismo da schiacciamento del ginocchio	T21.79	Corrosione di terzo grado del tronco: Altra parte
S87.8	Traumatismo da schiacciamento di altre e non specificate parti della gamba	T22.30	Ustione di terzo grado della spalla e dell'arto superiore, tranne polso e mano: Parte non specificata
S95.0	Traumatismo dell'arteria dorsale del piede	T22.31	Ustione di terzo grado della spalla e dell'arto superiore, tranne polso e mano: avambraccio e gomito
S95.1	Traumatismo dell'arteria plantare del piede	T22.32	Ustione di terzo grado della spalla e dell'arto superiore, tranne polso e mano: Braccio e regione della spalla
S95.2	Traumatismo della vena dorsale del piede	T22.33	Ustione di terzo grado della spalla e dell'arto superiore, tranne polso e mano: ascella
S95.7	Traumatismo di vasi sanguigni multipli a livello della caviglia e del piede	T22.70	Corrosione di terzo grado della spalla e dell'arto superiore, tranne polso e mano: Parte non specificata
S95.8	Traumatismo di altri vasi sanguigni a livello della caviglia e del piede	T22.71	Corrosione di terzo grado della spalla e dell'arto superiore, tranne polso e mano: avambraccio e gomito
S95.9	Traumatismo di vaso sanguigno non specificato a livello della caviglia e del piede	T22.72	Corrosione di terzo grado della spalla e dell'arto superiore, tranne polso e mano: Braccio e regione della spalla
S97.0	Traumatismo da schiacciamento della caviglia	T22.73	Corrosione di terzo grado della spalla e dell'arto superiore, tranne polso e mano: ascella
S97.1	Traumatismo da schiacciamento di dito(a)	T23.3	Ustione di terzo grado del polso e della mano
S97.8	Traumatismo da schiacciamento di altre parti della caviglia e del piede	T23.7	Corrosione di terzo grado del polso e della mano
T04.0	Traumatismi da schiacciamento interessanti testa e collo	T24.3	Ustione di terzo grado dell'anca e dell'arto inferiore, tranne la caviglia e il piede
T04.1	Traumatismi da schiacciamento interessanti il torace, l'addome, la regione lombosacrale e la pelvi	T24.7	Corrosione di terzo grado dell'anca e dell'arto inferiore, tranne la caviglia e il piede
T04.2	Traumatismi da schiacciamento interessanti regioni multiple di arto(i) superiore(i)	T25.3	Ustione di terzo grado della caviglia e del piede
T04.3	Traumatismi da schiacciamento interessanti regioni multiple di arto(i) inferiore(i)	T25.7	Corrosione di terzo grado della caviglia e del piede
T04.4	Traumatismi da schiacciamento interessanti regioni multiple di arto(i) superiore(i), e arto(i) inferiore(i)	T26.0	Ustione della palpebra e dell'area periorbitale
T04.7	Traumatismi da schiacciamento del torace, dell'addome, della regione lombosacrale, della pelvi e di arto(i)	T26.1	Ustione della cornea e del sacco congiuntivale
T04.8	Traumatismi da schiacciamento interessanti altre combinazioni di regioni corporee	T26.2	Ustione provocante la rottura e la distruzione del globo oculare
T04.9	Traumatismi multipli da schiacciamento non specificati	T26.3	Ustioni di altre parti dell'occhio e degli annessi oculari
T05.8	Amputazioni traumatiche interessanti altre combinazioni di regioni corporee	T26.4	Ustione dell'occhio e degli annessi oculari, parte non specificata
T06.0	Traumatismi dell'encefalo e dei nervi cranici con traumatismi di nervi e del midollo spinale a livello del collo	T26.5	Corrosione della palpebra e dell'area periorbitale
		T26.6	Corrosione della cornea e del sacco congiuntivale
		T26.7	Corrosione provocante la rottura e la distruzione del globo oculare
		T26.8	Corrosione di altre parti dell'occhio e degli annessi oculari

T26.9	Corrosione dell'occhio e degli annessi oculari, parte non specificata	T31.72	Ustioni interessanti il 70-79% della superficie corporea: 20-29 % con bruciatura di 3° grado
T27.0	Ustione della laringe e della trachea	T31.73	Ustioni interessanti il 70-79% della superficie corporea: 30-39 % con bruciatura di 3° grado
T27.1	Ustione interessante laringe, trachea e polmone	T31.74	Ustioni interessanti il 70-79% della superficie corporea: 40-49 % con bruciatura di 3° grado
T27.2	Ustione di altre parti delle vie respiratorie	T31.75	Ustioni interessanti il 70-79% della superficie corporea: 50-59 % con bruciatura di 3° grado
T27.3	Ustione delle vie respiratorie, parte non specificata	T31.76	Ustioni interessanti il 70-79% della superficie corporea: 60-69 % con bruciatura di 3° grado
T27.4	Corrosione della laringe e della trachea	T31.77	Ustioni interessanti il 70-79% della superficie corporea: 70-79 % con bruciatura di 3° grado
T27.5	Corrosione interessante laringe, trachea e polmone	T31.80	Ustioni interessanti l'80-89% della superficie corporea: Superficie inferiore a 10 % o non specificata con bruciature corrosive di 3° grado
T27.6	Corrosioni di altre parti delle vie respiratorie	T31.81	Ustioni interessanti l'80-89% della superficie corporea: 10-19 % con bruciatura di 3° grado
T27.7	Corrosione delle vie respiratorie, parte non specificata	T31.82	Ustioni interessanti l'80-89% della superficie corporea: 20-29 % con bruciatura di 3° grado
T28.0	Ustione della bocca e della faringe	T31.83	Ustioni interessanti l'80-89% della superficie corporea: 30-39 % con bruciatura di 3° grado
T28.1	Ustione dell'esofago	T31.84	Ustioni interessanti l'80-89% della superficie corporea: 40-49 % con bruciatura di 3° grado
T28.2	Ustione di altre parti dell'apparato digerente	T31.85	Ustioni interessanti l'80-89% della superficie corporea: 50-59 % con bruciatura di 3° grado
T28.3	Ustione di organi genitourinari interni	T31.86	Ustioni interessanti l'80-89% della superficie corporea: 60-69 % con bruciatura di 3° grado
T28.4	Ustione di altri e non specificati organi interni	T31.87	Ustioni interessanti l'80-89% della superficie corporea: 70-79 % con bruciatura di 3° grado
T28.5	Corrosione della bocca e della faringe	T31.88	Ustioni interessanti l'80-89% della superficie corporea: 80-89 % con bruciatura di 3° grado
T28.6	Corrosione dell'esofago	T31.90	Ustioni interessanti il 90% o più della superficie corporea: Superficie inferiore a 10 % o non specificata con bruciature corrosive di 3° grado
T28.7	Corrosione di altre parti dell'apparato digerente	T31.91	Ustioni interessanti il 90% o più della superficie corporea: 10-19 % con bruciatura di 3° grado
T28.8	Corrosione di organi genitourinari interni	T31.92	Ustioni interessanti il 90% o più della superficie corporea: 20-29 % con bruciatura di 3° grado
T28.9	Corrosione di altri e non specificati organi interni	T31.93	Ustioni interessanti il 90% o più della superficie corporea: 30-39 % con bruciatura di 3° grado
T29.0	Ustioni di regioni multiple, grado non specificato	T31.94	Ustioni interessanti il 90% o più della superficie corporea: 40-49 % con bruciatura di 3° grado
T29.3	Ustioni di regioni multiple, con almeno una ustione di terzo grado	T31.95	Ustioni interessanti il 90% o più della superficie corporea: 50-59 % con bruciatura di 3° grado
T29.4	Corrosioni di regioni multiple, grado non specificato	T31.96	Ustioni interessanti il 90% o più della superficie corporea: 60-69 % con bruciatura di 3° grado
T29.7	Corrosioni di regioni multiple, con almeno una corrosione di terzo grado	T31.97	Ustioni interessanti il 90% o più della superficie corporea: 70-79 % con bruciatura di 3° grado
T31.22	Ustioni interessanti il 20-29% della superficie corporea: 20-29 % con bruciatura di 3° grado	T31.98	Ustioni interessanti il 90% o più della superficie corporea: 80-89 % con bruciatura di 3° grado
T31.32	Ustioni interessanti il 30-39% della superficie corporea: 20-29 % con bruciatura di 3° grado	T31.99	Ustioni interessanti il 90% o più della superficie corporea: 90 % o più con bruciatura di 3° grado
T31.33	Ustioni interessanti il 30-39% della superficie corporea: 30-39 % con bruciatura di 3° grado	T32.22	Corrosioni interessanti il 20-29% della superficie corporea: 20-29 % con lesione corrosiva di 3° grado
T31.42	Ustioni interessanti il 40-49% della superficie corporea: 20-29 % con bruciatura di 3° grado	T32.32	Corrosioni interessanti il 30-39% della superficie corporea: 20-29 % con lesione corrosiva di 3° grado
T31.43	Ustioni interessanti il 40-49% della superficie corporea: 30-39 % con bruciatura di 3° grado	T32.33	Corrosioni interessanti il 30-39% della superficie corporea: 30-39 % con lesione corrosiva di 3° grado
T31.44	Ustioni interessanti il 40-49% della superficie corporea: 40-49 % con bruciatura di 3° grado	T32.42	Corrosioni interessanti il 40-49% della superficie corporea: 20-29 % con lesione corrosiva di 3° grado
T31.50	Ustioni interessanti il 50-59% della superficie corporea: Superficie inferiore a 10 % o non specificata con bruciature corrosive di 3° grado	T32.43	Corrosioni interessanti il 40-49% della superficie corporea: 30-39 % con lesione corrosiva di 3° grado
T31.51	Ustioni interessanti il 50-59% della superficie corporea: 10-19 % con bruciatura di 3° grado	T32.44	Corrosioni interessanti il 40-49% della superficie corporea: 40-49 % con lesione corrosiva di 3° grado
T31.52	Ustioni interessanti il 50-59% della superficie corporea: 20-29 % con bruciatura di 3° grado	T32.50	Corrosioni interessanti il 50-59% della superficie corporea: Superficie inferiore a 10 % o non specificata con lesioni corrosive di 3° grado
T31.53	Ustioni interessanti il 50-59% della superficie corporea: 30-39 % con bruciatura di 3° grado	T32.51	Corrosioni interessanti il 50-59% della superficie corporea: 10-19 % con lesione corrosiva di 3° grado
T31.54	Ustioni interessanti il 50-59% della superficie corporea: 40-49 % con bruciatura di 3° grado	T32.52	Corrosioni interessanti il 50-59% della superficie corporea: 20-29 % con lesione corrosiva di 3° grado
T31.55	Ustioni interessanti il 50-59% della superficie corporea: 50-59 % con bruciatura di 3° grado	T32.53	Corrosioni interessanti il 50-59% della superficie corporea: 30-39 % con lesione corrosiva di 3° grado
T31.60	Ustioni interessanti il 60-69% della superficie corporea: Superficie inferiore a 10 % o non specificata con bruciature corrosive di 3° grado		
T31.61	Ustioni interessanti il 60-69% della superficie corporea: 10-19 % con bruciatura di 3° grado		
T31.62	Ustioni interessanti il 60-69% della superficie corporea: 20-29 % con bruciatura di 3° grado		
T31.63	Ustioni interessanti il 60-69% della superficie corporea: 30-39 % con bruciatura di 3° grado		
T31.64	Ustioni interessanti il 60-69% della superficie corporea: 40-49 % con bruciatura di 3° grado		
T31.65	Ustioni interessanti il 60-69% della superficie corporea: 50-59 % con bruciatura di 3° grado		
T31.66	Ustioni interessanti il 60-69% della superficie corporea: 60-69 % con bruciatura di 3° grado		
T31.70	Ustioni interessanti il 70-79% della superficie corporea: Superficie inferiore a 10 % o non specificata con bruciature corrosive di 3° grado		
T31.71	Ustioni interessanti il 70-79% della superficie corporea: 10-19 % con bruciatura di 3° grado		

T32.54	Corrosioni interessanti il 50-59% della superficie corporea: 40-49 % con lesione corrosiva di 3° grado	T32.98	Corrosioni interessanti il 90% o più della superficie corporea: 80-89 % con lesione corrosiva di 3° grado
T32.55	Corrosioni interessanti il 50-59% della superficie corporea: 50-59 % con lesione corrosiva di 3° grado	T32.99	Corrosioni interessanti il 90% o più della superficie corporea: 90 % o più con lesione corrosiva di 3° grado
T32.60	Corrosioni interessanti il 60-69% della superficie corporea: Superficie inferiore a 10 % o non specificata con lesioni corrosive di 3° grado	T33.0	Congelamento superficiale della testa
T32.61	Corrosioni interessanti il 60-69% della superficie corporea: 10-19 % con lesione corrosiva di 3° grado	T33.1	Congelamento superficiale del collo
T32.62	Corrosioni interessanti il 60-69% della superficie corporea: 20-29 % con lesione corrosiva di 3° grado	T33.2	Congelamento superficiale del torace
T32.63	Corrosioni interessanti il 60-69% della superficie corporea: 30-39 % con lesione corrosiva di 3° grado	T33.3	Congelamento superficiale della parete addominale, della regione lombosacrale e della pelvi
T32.64	Corrosioni interessanti il 60-69% della superficie corporea: 40-49 % con lesione corrosiva di 3° grado	T33.4	Congelamento superficiale dell'arto superiore
T32.65	Corrosioni interessanti il 60-69% della superficie corporea: 50-59 % con lesione corrosiva di 3° grado	T33.5	Congelamento superficiale del polso e della mano
T32.66	Corrosioni interessanti il 60-69% della superficie corporea: 60-69 % con lesione corrosiva di 3° grado	T33.6	Congelamento superficiale dell'anca e della coscia
T32.70	Corrosioni interessanti il 70-79% della superficie corporea: Superficie inferiore a 10 % o non specificata con lesioni corrosive di 3° grado	T33.7	Congelamento superficiale del ginocchio e della gamba
T32.71	Corrosioni interessanti il 70-79% della superficie corporea: 10-19 % con lesione corrosiva di 3° grado	T33.8	Congelamento superficiale della caviglia e del piede
T32.72	Corrosioni interessanti il 70-79% della superficie corporea: 20-29 % con lesione corrosiva di 3° grado	T33.9	Congelamento superficiale di altre e non specificate sedi
T32.73	Corrosioni interessanti il 70-79% della superficie corporea: 30-39 % con lesione corrosiva di 3° grado	T34.0	Congelamento con necrosi tessutale della testa
T32.74	Corrosioni interessanti il 70-79% della superficie corporea: 40-49 % con lesione corrosiva di 3° grado	T34.1	Congelamento con necrosi tessutale del collo
T32.75	Corrosioni interessanti il 70-79% della superficie corporea: 50-59 % con lesione corrosiva di 3° grado	T34.2	Congelamento con necrosi tessutale del torace
T32.76	Corrosioni interessanti il 70-79% della superficie corporea: 60-69 % con lesione corrosiva di 3° grado	T34.3	Congelamento con necrosi tessutale della parete addominale, della regione lombosacrale e della pelvi
T32.77	Corrosioni interessanti il 70-79% della superficie corporea: 70-79 % con lesione corrosiva di 3° grado	T34.4	Congelamento con necrosi tessutale dell' arto superiore
T32.80	Corrosioni interessanti l'80-89% della superficie corporea: Superficie inferiore a 10 % o non specificata con lesioni corrosive di 3° grado	T34.5	Congelamento con necrosi tessutale del polso e della mano
T32.81	Corrosioni interessanti l'80-89% della superficie corporea: 10-19 % con lesione corrosiva di 3° grado	T34.6	Congelamento con necrosi tessutale dell'anca e della coscia
T32.82	Corrosioni interessanti l'80-89% della superficie corporea: 20-29 % con lesione corrosiva di 3° grado	T34.7	Congelamento con necrosi tessutale del ginocchio e della gamba
T32.83	Corrosioni interessanti l'80-89% della superficie corporea: 30-39 % con lesione corrosiva di 3° grado	T34.8	Congelamento con necrosi tessutale della caviglia e del piede
T32.84	Corrosioni interessanti l'80-89% della superficie corporea: 40-49 % con lesione corrosiva di 3° grado	T34.9	Congelamento con necrosi tessutale di altre e non specificate sedi
T32.85	Corrosioni interessanti l'80-89% della superficie corporea: 50-59 % con lesione corrosiva di 3° grado	T35.0	Congelamento superficiale interessante regioni corporee multiple
T32.86	Corrosioni interessanti l'80-89% della superficie corporea: 60-69 % con lesione corrosiva di 3° grado	T35.1	Congelamento con necrosi tessutale interessante regioni corporee multiple
T32.87	Corrosioni interessanti l'80-89% della superficie corporea: 70-79 % con lesione corrosiva di 3° grado	T35.2	Congelamento, non specificato, della testa e del collo
T32.88	Corrosioni interessanti l'80-89% della superficie corporea: 80-89 % con lesione corrosiva di 3° grado	T35.3	Congelamento, non specificato, del torace, dell'addome, della regione lombosacrale e della pelvi
T32.90	Corrosioni interessanti il 90% o più della superficie corporea: Superficie inferiore a 10 % o non specificata con lesioni corrosive di 3° grado	T35.4	Congelamento, non specificato, dell'arto superiore
T32.91	Corrosioni interessanti il 90% o più della superficie corporea: 10-19 % con lesione corrosiva di 3° grado	T35.5	Congelamento, non specificato, dell'arto inferiore
T32.92	Corrosioni interessanti il 90% o più della superficie corporea: 20-29 % con lesione corrosiva di 3° grado	T35.6	Congelamento, non specificato, interessante regioni corporee multiple
T32.93	Corrosioni interessanti il 90% o più della superficie corporea: 30-39 % con lesione corrosiva di 3° grado	T35.7	Congelamento, non specificato, di sede non specificata
T32.94	Corrosioni interessanti il 90% o più della superficie corporea: 40-49 % con lesione corrosiva di 3° grado	T36.0	Avvelenamento: Penicilline
T32.95	Corrosioni interessanti il 90% o più della superficie corporea: 50-59 % con lesione corrosiva di 3° grado	T36.1	Avvelenamento: Cefalosporine ed altri antibiotici beta-lattamici
T32.96	Corrosioni interessanti il 90% o più della superficie corporea: 60-69 % con lesione corrosiva di 3° grado	T36.2	Avvelenamento: Gruppo del cloramfenicolo
T32.97	Corrosioni interessanti il 90% o più della superficie corporea: 70-79 % con lesione corrosiva di 3° grado	T36.3	Avvelenamento: Macrolidi
		T36.4	Avvelenamento: Tetracicline
		T36.5	Avvelenamento: Aminoglicosidi
		T36.6	Avvelenamento: Rifamicine
		T36.7	Avvelenamento: Antibiotici antifungini utilizzati per via sistemica
		T36.8	Avvelenamento: Altri antibiotici sistemici
		T36.9	Avvelenamento: Antibiotico sistemico non specificato
		T37.0	Avvelenamento: Sulfamidici
		T37.1	Avvelenamento: Farmaci antimicobatterici
		T37.2	Avvelenamento: Antimalarici e farmaci attivi contro altri protozoi del sangue
		T37.3	Avvelenamento: Altri farmaci antiprotozoari
		T37.4	Avvelenamento: Antelmintici
		T37.5	Avvelenamento: Farmaci antivirali
		T37.8	Avvelenamento: Altri agenti anti-infettivi ed antiparassitari sistemici specificati
		T37.9	Avvelenamento: Agenti anti-infettivi ed antiparassitari sistemici non specificati
		T38.0	Avvelenamento: Glucocorticoidi ed analoghi sintetici
		T38.1	Avvelenamento: Ormoni tiroidei e loro sostituiti
		T38.2	Avvelenamento: Farmaci tireostatici
		T38.3	Avvelenamento: Insulina e ipoglicemizzanti [antidiabetici] orali
		T38.4	Avvelenamento: Contraccettivi orali
		T38.5	Avvelenamento: Altri estrogeni e progestinici
		T38.6	Avvelenamento: Antigonadotropine, antiestrogeni, antiandrogeni non classificati altrove
		T38.7	Avvelenamento: Androgeni ed altri anabolizzanti



T38.8	Avvelenamento: Altri e non specificati ormoni e loro sostitutivi sintetici	T45.3	Avvelenamento: Enzimi non classificati altrove
T38.9	Avvelenamento: Altri e non specificati antagonisti ormonali	T45.4	Avvelenamento: Ferro e suoi composti
T39.0	Avvelenamento: Salicilati	T45.5	Avvelenamento: Anticoagulanti
T39.1	Avvelenamento: Derivati del 4-aminofenolo	T45.6	Avvelenamento: Farmaci attivi sulla fibrinolisi
T39.2	Avvelenamento: Derivati pirazolonici	T45.7	Avvelenamento: Antagonisti di anticoagulanti, vitamina K ed altri coagulanti
T39.3	Avvelenamento: Altri farmaci anti-infiammatori non steroidei [FANS]	T45.8	Avvelenamento: Altri agenti ad azione principalmente sistemica ed ematologici
T39.4	Avvelenamento: Antireumatici non classificati altrove	T45.9	Avvelenamento: Agenti principalmente ad azione sistemica ed ematologici non specificati
T39.8	Avvelenamento: Altri analgesici non oppiacei e antipiretici non classificati altrove	T46.0	Avvelenamento: Glicosidi cardiostimolanti e farmaci con azione simile
T39.9	Avvelenamento: Analgesici non oppiacei, antipiretici e antireumatici non specificati	T46.1	Avvelenamento: Bloccanti i canali del calcio
T40.0	Avvelenamento: Oppio	T46.2	Avvelenamento: Altri farmaci antiaritmici non classificati altrove
T40.1	Avvelenamento: Eroina	T46.3	Avvelenamento: Vasodilatatori coronarici non classificati altrove
T40.2	Avvelenamento: Altri oppiacei	T46.4	Avvelenamento: Inibitori dell'enzima di conversione dell'angiotensina [ACE-inibitori]
T40.3	Avvelenamento: Metadone	T46.5	Avvelenamento: Altri farmaci antiipertensivi non classificati altrove
T40.4	Avvelenamento: Altri narcotici sintetici	T46.6	Avvelenamento: Farmaci antiiperlipidemici e antiarteriosclerotici
T40.5	Avvelenamento: Cocaina	T46.7	Avvelenamento: Vasodilatatori periferici
T40.6	Avvelenamento: Altri e non specificati narcotici	T46.8	Avvelenamento: Farmaci antiaritmici, compresse sostanze sclerosanti
T40.7	Avvelenamento: (Derivati della) cannabis	T46.9	Avvelenamento: Altri e non specificati farmaci agenti principalmente sul sistema cardiovascolare
T40.8	Avvelenamento: Lisergide [LSD]	T47.0	Avvelenamento: Antagonisti dei recettori istaminici H2
T40.9	Avvelenamento: Altri e non specificati psicotropici [allucinogeni]	T47.1	Avvelenamento: Altri antiacidi ed inibitori della secrezione gastrica
T41.0	Avvelenamento: Anestetici inalatori	T47.2	Avvelenamento: Lassativi stimolanti
T41.1	Avvelenamento: Anestetici endovenosi	T47.3	Avvelenamento: Lassativi salini ed osmotici
T41.2	Avvelenamento: Altri e non specificati anestetici generali	T47.4	Avvelenamento: Altri lassativi
T41.3	Avvelenamento: Anestetici locali	T47.5	Avvelenamento: Digestivi
T41.4	Avvelenamento: Anestetico non specificato	T47.6	Avvelenamento: Farmaci antidiarroidici
T41.5	Avvelenamento: Gas terapeutici	T47.7	Avvelenamento: Emetici
T42.0	Avvelenamento: Derivati da idantoina	T47.8	Avvelenamento: Altri farmaci agenti principalmente sull'apparato gastrointestinale
T42.1	Avvelenamento: Iminostilbeni	T47.9	Avvelenamento: Farmaco agente principalmente sull'apparato gastrointestinale non specificato
T42.2	Avvelenamento: Succinimidi e ossazolidindionici	T48.0	Avvelenamento: Farmaci ossitocici
T42.3	Avvelenamento: Barbiturici	T48.1	Avvelenamento: Rilassanti della muscolatura striata [agenti bloccanti neuromuscolari]
T42.4	Avvelenamento: Benzodiazepine	T48.2	Avvelenamento: Altri e non specificati farmaci agenti principalmente sui muscoli
T42.5	Avvelenamento: Antiepilettici in associazione, non classificati altrove	T48.3	Avvelenamento: Antitosse
T42.6	Avvelenamento: Altri farmaci antiepilettici e sedativi-ipnotici	T48.4	Avvelenamento: Espettoranti
T42.7	Avvelenamento: Farmaci antiepilettici e sedativi-ipnotici non specificati	T48.5	Avvelenamento: Farmaci contro il raffreddore
T42.8	Avvelenamento: Farmaci antiparkinsoniani e altri miorellassanti centrali	T48.6	Avvelenamento: Antiasmatici non classificati altrove
T43.0	Avvelenamento: Antidepressivi triciclici e tetraciclici	T48.7	Avvelenamento: Altri e non specificati farmaci agenti principalmente sull'apparato respiratorio
T43.1	Avvelenamento: Antidepressivi inibitori della monoaminoossidasi	T49.0	Avvelenamento: Farmaci antimicotici, antiinfettivi e antiinfiammatori ad uso topico non classificati altrove
T43.2	Avvelenamento: Altri e non specificati antidepressivi	T49.1	Avvelenamento: Antipruriginosi
T43.3	Avvelenamento: Antipsicotici e neurolettici fenotiazinici	T49.2	Avvelenamento: Astringenti e detergenti locali
T43.4	Avvelenamento: Neurolettici butirrofenonici e tioxanteni	T49.3	Avvelenamento: Emollienti, lenitivi e protettivi
T43.5	Avvelenamento: Altri e non specificati antipsicotici e neurolettici	T49.4	Avvelenamento: Cheratolitici, cheratoplastici ed altri farmaci e preparati per il trattamento dei capelli
T43.6	Avvelenamento: Psicostimolanti che, potenzialmente, possono provocare demenza	T49.5	Avvelenamento: Farmaci e preparati oftalmologici
T43.8	Avvelenamento: Altri farmaci psicotropi non classificati altrove	T49.6	Avvelenamento: Farmaci e preparati otorinolaringologici
T43.9	Avvelenamento: Farmaco psicotropo non specificato	T49.7	Avvelenamento: Farmaci odontoiatrici ad applicazione topica
T44.0	Avvelenamento: Agenti anticolinesterasici	T49.8	Avvelenamento: Altri agenti topici
T44.1	Avvelenamento: Altri parasimpaticomimetici [colinergici]	T49.9	Avvelenamento: Agente topico non specificato
T44.2	Avvelenamento: Farmaci bloccanti gangliari non classificati altrove	T50.0	Avvelenamento: Mineralocorticoidi e loro antagonisti
T44.3	Avvelenamento: Altri parasimpaticolitici [anticolinergici e antimuscarinici] e spasmolitici non classificati altrove	T50.1	Avvelenamento: Diuretici dell'ansa [potenza proporzionale alla dose]
T44.4	Avvelenamento: Agonisti alfa-adrenergici non classificati altrove	T50.2	Avvelenamento: Inibitori dell'anidrasi carbonica, benzodiazepine e altri diuretici
T44.5	Avvelenamento: Agonisti beta-adrenergici non classificati altrove	T50.3	Avvelenamento: Farmaci agenti sull'equilibrio elettrolitico, calorico e idrico
T44.6	Avvelenamento: Antagonisti alfa-adrenergici [alfa-bloccanti] non classificati altrove	T50.4	Avvelenamento: Farmaci agenti sul metabolismo dell'acido urico
T44.7	Avvelenamento: Antagonisti beta-adrenergici [beta-bloccanti] non classificati altrove	T50.5	Avvelenamento: Anoressizzanti
T44.8	Avvelenamento: Sostanze ad azione centrale e bloccanti del neurone adrenergico non classificati altrove	T50.6	Avvelenamento: Antidoti ed agenti chelanti, non classificati altrove
T44.9	Avvelenamento: Altri e non specificati farmaci agenti principalmente sul sistema nervoso autonomo		
T45.0	Avvelenamento: Farmaci antiallergici e antiemetici		
T45.1	Avvelenamento: Farmaci antineoplastici e immunosoppressori		
T45.2	Avvelenamento: Vitamine non classificate altrove		

T50.7	Avvelenamento: Analettici e antagonisti del recettore degli oppiacei	T63.2	Effetto tossico: Veleno di scorpione
T50.8	Avvelenamento: Agenti diagnostici	T63.3	Effetto tossico: Veleno di ragno
T50.9	Avvelenamento: Altri e non specificati farmaci, medicinali e sostanze biologiche	T63.4	Effetto tossico: Veleno di altri artropodi
T51.0	Effetto tossico: Etanolo	T63.5	Effetto tossico derivante da contatto con pesce
T51.1	Effetto tossico: Metanolo	T63.6	Effetto tossico derivante da contatto con altri animali marini
T51.2	Effetto tossico: 2-Propanolo	T63.8	Effetto tossico derivante da contatto con altri animali velenosi
T51.3	Effetto tossico: Fuselolo	T63.9	Effetto tossico derivante da contatto con animale velenoso non specificato
T51.8	Effetto tossico: Altri alcoli	T64	Effetto tossico dell'aflatossina e di altre micotossine contaminanti il cibo
T51.9	Effetto tossico: Alcol non specificato	T65.0	Effetto tossico: Cianuri
T52.0	Effetto tossico: Derivati del petrolio	T65.1	Effetto tossico: Stricnina e suoi sali
T52.1	Effetto tossico: Benzene	T65.2	Effetto tossico: Tabacco e nicotina
T52.2	Effetto tossico: Omologhi del benzene	T65.3	Effetto tossico: Nitroderivati e aminoderivati del benzene e suoi omologhi
T52.3	Effetto tossico: Glicoli	T65.4	Effetto tossico: Disolfuro di carbonio
T52.4	Effetto tossico: Chetoni	T65.5	Effetto tossico: Nitroglicerina e altri acidi ed esteri nitrici
T52.8	Effetto tossico: Altri solventi organici	T65.6	Effetto tossico: Vernici e coloranti non classificati altrove
T52.9	Effetto tossico: Solvente organico non specificato	T65.8	Effetto tossico di altre sostanze specificate
T53.0	Effetto tossico: Tetracloruro di carbonio	T65.9	Effetto tossico di sostanza non specificata
T53.1	Effetto tossico: Cloroformio	T67.0	Colpo di calore e colpo di sole
T53.2	Effetto tossico: Tricloroetilene	T67.1	Sincope da calore
T53.3	Effetto tossico: Tetracloroetilene	T71	Asfissia
T53.4	Effetto tossico: Diclorometano	T73.1	Effetti della sete
T53.5	Effetto tossico: Clorofluorocarboni	T75.4	Effetti della corrente elettrica
T53.6	Effetto tossico: Altri derivati alogenati degli idrocarburi alifatici	T79.0	Embolia gassosa (traumatica)
T53.7	Effetto tossico: Altri derivati alogenati degli idrocarburi aromatici	T79.1	Embolia adiposa (traumatica)
T53.9	Effetto tossico: Derivati alogenati degli idrocarburi alifatici e aromatici non specificati	T79.60	Ischemia muscolare traumatica delle estremità superiori
T54.0	Effetto tossico: Fenolo ed omologhi	T79.61	Ischemia muscolare traumatica della coscia e dell'anca
T54.1	Effetto tossico: Altri composti organici corrosivi	T79.62	Ischemia muscolare traumatica della gamba
T54.2	Effetto tossico: Acidi corrosivi e sostanze similari	T79.63	Ischemia muscolare traumatica del piede
T54.3	Effetto tossico: Alcali corrosivi e sostanze similari	T79.68	Ischemia muscolare traumatica di altra sede
T54.9	Effetto tossico: Sostanza corrosiva non specificata	T79.69	Ischemia muscolare traumatica di sede non specificata
T55	Effetto tossico di saponi e detergenti	T79.7	Enfisema sottocutaneo di origine traumatica
T56.0	Effetto tossico: Piombo e suoi composti	T80.0	Embolia gassosa successiva ad infusione, trasfusione od iniezione a fini terapeutici
T56.1	Effetto tossico: Mercurio e suoi composti	T80.3	Reazione di incompatibilità ABO
T56.2	Effetto tossico: Cromo e suoi composti	T80.4	Reazione di incompatibilità Rh
T56.3	Effetto tossico: Cadmio e suoi composti	T81.3	Deiscenza di ferita operatoria non classificata altrove
T56.4	Effetto tossico: Rame e suoi composti	T81.5	Corpo estraneo accidentalmente lasciato in cavità corporea o in ferita operatoria a seguito di procedura diagnostica o terapeutica
T56.5	Effetto tossico: Zinco e suoi composti	T81.6	Reazione acuta a sostanza estranea accidentalmente lasciata durante una procedura diagnostica o terapeutica
T56.6	Effetto tossico: Stagno e suoi composti	T82.0	Complicanza meccanica di protesi valvolare cardiaca
T56.7	Effetto tossico: Berillio e suoi composti	T82.1	Complicanza meccanica di dispositivo elettronico cardiaco
T56.8	Effetto tossico: Altri metalli	T82.2	Complicanza meccanica di bypass coronarico ed innesto valvolare
T56.9	Effetto tossico: Metallo non specificato	T82.3	Complicanza meccanica di altri innesti vascolari
T57.0	Effetto tossico: Arsenico e suoi composti	T82.4	Complicanza meccanica di catetere vascolare per dialisi
T57.1	Effetto tossico: Fosforo e suoi composti	T82.5	Complicanza meccanica di altri dispositivi ed impianti cardiaci e vascolari
T57.2	Effetto tossico: Manganese e suoi composti	T82.6	Infezione e reazione infiammatorie da protesi valvolare cardiaca
T57.3	Effetto tossico: Acido cianidrico	T82.7	Infezione e reazione infiammatorie da altri dispositivi, impianti ed innesti cardiaci e vascolari
T57.8	Effetto tossico: Altre sostanze inorganiche specificate	T82.8	Altre complicanze specificate di dispositivi protesici, impianti ed innesti cardiaci e vascolari
T57.9	Effetto tossico: Sostanza inorganica non specificata	T82.9	Complicanza non specificata di dispositivo, impianto ed innesto cardiaco e vascolare
T58	Effetto tossico del monossido di carbonio	T83.0	Complicanza meccanica di catetere urinario (a permanenza)
T59.0	Effetto tossico: Ossidi di azoto	T83.1	Complicanza meccanica di altri dispositivi ed impianti urinari
T59.1	Effetto tossico: Anidride solforosa	T83.2	Complicanza meccanica di innesto di organo urinario
T59.2	Effetto tossico: Formaldeide	T83.4	Complicanza meccanica di altri dispositivi protesici, impianti ed innesti dell'apparato genitale
T59.3	Effetto tossico: Gas lacrimogeno	T83.5	Infezione e reazione infiammatoria da dispositivo protesico, impianto ed innesto dell'apparato urinario
T59.4	Effetto tossico: Cloro gassoso	T83.6	Infezione e reazione infiammatoria da dispositivo protesico, impianto ed innesto dell'apparato genitale
T59.5	Effetto tossico: Fluoro (gas) e fluoruro di idrogeno	T83.8	Altre complicanze di dispositivi protesici, impianti ed innesti genitourinari
T59.6	Effetto tossico: Solfuro di idrogeno	T83.9	Complicanza non specificata di dispositivo, impianto ed innesto genitourinario
T59.7	Effetto tossico: Anidride carbonica		
T59.8	Effetto tossico: Altri gas, fumi e vapori specificati		
T59.9	Effetto tossico: Gas, fumi e vapori non specificati		
T60.0	Effetto tossico: Insetticidi organofosforici e carbamati		
T60.1	Effetto tossico: Insetticidi alogenati		
T60.2	Effetto tossico: Altri insetticidi		
T60.3	Effetto tossico: Erbicidi e fungicidi		
T60.4	Effetto tossico: Rodenticidi		
T60.8	Effetto tossico: Altri pesticidi		
T60.9	Effetto tossico: Pesticida non specificato		
T63.0	Effetto tossico: Veleno di serpente		
T63.1	Effetto tossico: Veleno di altri rettili		

T84.0	Complicanza meccanica di protesi articolare interna	T85.78	Infezione e reazione infiammatoria da altri dispositivi protesici, impianti ed innesti interni
T84.1	Complicanza meccanica di dispositivo fissatore interno di ossa di arto	T85.81	Altre complicanze di dispositivi protesici, impianti ed innesti nel sistema nervoso
T84.2	Complicanza meccanica di dispositivo fissatore interno di altre ossa	T85.82	Fibrosi capsulare della mammella da dispositivo protesico e impianto mammari
T84.3	Complicanza meccanica di altri dispositivi, impianti ed innesti ossei	T85.83	Altre complicanze di dispositivo protesico ed impianto mammari
T84.4	Complicanza meccanica di altri dispositivi, impianti ed innesti interni ortopedici	T85.88	Altre complicanze di dispositivi protesici, impianti ed innesti interni, non classificati altrove
T84.5	Infezione e reazione infiammatoria da protesi articolare interna [qualsiasi sede]	T85.9	Complicanza non specificata di dispositivo protesico, impianto ed innesto
T84.6	Infezione e reazione infiammatoria da dispositivo fissatore interno [qualsiasi sede]	T86.10	Peggioramento funzionale acuto di trapianto renale
T84.7	Infezione e reazione infiammatoria da altri dispositivi, impianti ed innesti interni ortopedici	T86.11	Peggioramento funzionale cronico di trapianto renale
T84.8	Altre complicanze di dispositivi, impianti ed innesti protesici interni ortopedici	T86.12	Ripresa ritardata della funzionalità dopo trapianto
T84.9	Complicanza, non specificata, di dispositivo, impianto ed innesto protesico interno ortopedico	T86.19	Altra e non specificata disfunzione, insuccesso e rigetto di trapianto renale
T85.0	Complicanza meccanica di shunt ventricolare intracranico (comunicante)	T86.2	Insuccesso e rigetto di trapianto cardiaco
T85.1	Complicanza meccanica di stimolatore elettronico impiantato nel sistema nervoso centrale	T86.3	Insuccesso e rigetto di trapianto cuore-polmone
T85.2	Complicanza meccanica di lente intraoculare	T86.40	Peggioramento funzionale acuto di trapianto epatico
T85.3	Complicanza meccanica di altri dispositivi protesici, impianti ed innesti oculari	T86.41	Peggioramento funzionale cronico di trapianto epatico
T85.4	Complicanza meccanica di dispositivo protesico ed impianto mammari	T86.49	Altra e non specificata disfunzione, insuccesso e rigetto di trapianto epatico
T85.5	Complicanza meccanica di dispositivi protesici, impianti ed innesti gastrointestinali	T86.50	Disturbo dell'irrorazione sanguigna di trapianto cutaneo
T85.6	Complicanza meccanica di altri dispositivi protesici, impianti ed innesti interni specificati	T86.51	Necrosi di trapianto cutaneo
T85.71	Infezione e reazione infiammatoria da catetere per dialisi peritoneale	T86.52	Perdita di trapianto cutaneo
T85.72	Infezione e reazione infiammatoria da altri dispositivi protesici, impianti ed innesti interni nel sistema nervoso	T86.59	Altra e non specificato insuccesso e rigetto di trapianto cutaneo
T85.73	Infezione e reazione infiammatoria da dispositivo protesico e impianto mammari	T86.81	Insuccesso e rigetto: Trapianto polmonare
		T86.82	Insuccesso e rigetto: Trapianto di pancreas
		T86.88	Insuccesso e rigetto: Altri organi e tessuti trapiantati
		T86.9	Insuccesso e rigetto di organo e tessuto trapiantato non specificato
		T88.1	Altre complicanze successive ad immunizzazione non classificate altrove
		T88.3	Ipertermia maligna da anestesia
		Z90.3	Perdita di parte dello stomaco

## Diagnosi P05-2

A08.0	Enterite da Rotavirus	K52.32	Colite rettosigmoidea indeterminata
A08.2	Enterite da Adenovirus	K52.38	Altra colite indeterminata
A41.9	Sepsi non specificata	K52.8	Altre gastroenteriti e coliti non infettive specificate
A49.1	Infezione streptococcica e enterococcica di sede non specificata	K60.2	Fissura anale non specificata
B09	Infezione virale non specificata caratterizzata da lesioni della cute e delle membrane mucose	L01.1	Impetiginizzazione di altre dermatosi
B99	Altre e non specificate malattie infettive	L02.2	Ascesso cutaneo, foruncolo e favo del tronco
E56.8	Deficit di altre vitamine	L08.0	Pioderma
E71.3	Disturbi del metabolismo degli acidi grassi	L91.8	Altri disturbi ipertrofici della cute
E86	Ipovolemia	P01.5	Feto e neonato sofferenti per gravidanza multipla
E87.2	Acidosi	P01.6	Feto e neonato sofferenti per il decesso materno
E88.2	Lipomatosi non classificata altrove	P02.4	Feto e neonato sofferenti per prolasso del cordone ombelicale
F44.4	Disturbi dissociativi dell'attività motoria	P02.7	Feto e neonato sofferenti per corioamniotite
G54.0	Disturbi del plesso brachiale	P04.1	Feto e neonato sofferenti per altre terapie materne
G93.0	Cisti cerebrali	P04.4	Feto e neonato sofferenti per uso materno di droghe causanti dipendenza
H05.0	Infiammazione acuta dell'orbita	P07.2	Immaturità estrema
H10.4	Congiuntivite cronica	P21.0	Asfissia grave alla nascita
I35.0	Stenosi della valvola aortica	P28.3	Apnea primaria del sonno neonatale
I42.1	Cardiomiopatia ipertrofica ostruttiva	P28.4	Altra apnea neonatale
I49.1	Depolarizzazione prematura atriale	P29.1	Aritmia cardiaca neonatale
I49.3	Depolarizzazione prematura ventricolare	P38	Onfalite neonatale con o senza lieve emorragia
I49.8	Altre aritmie cardiache specificate	P39.0	Mastite infettiva neonatale
J20.5	Bronchite acuta da virus respiratorio sinciziale	P39.3	Infezione delle vie urinarie neonatale
J20.8	Bronchite acuta da altri microorganismi specificati	P39.4	Infezione della cute neonatale
J22	Infezione acuta delle inferiori vie respiratorie non specificata	P52.4	Emorragia intracerebrale (non traumatica) del feto e del neonato
J31.0	Rinite cronica	P55.0	Isoimmunizzazione Rh del feto e del neonato
J40	Bronchite non specificata come acuta o cronica	P55.1	Isoimmunizzazione AB0 del feto e del neonato
J93.0	Pneumotorace spontaneo ipertensivo	P55.8	Altre malattie emolitiche del feto e del neonato
K52.30	Pancolite indeterminata	P59.0	Icttero neonatale associato a parto pretermine
K52.31	Colite sinistra indeterminata	P59.8	Icttero neonatale da altre cause specificate

P71.1	Altra ipocalcemia neonatale	Q61.2	Rene policistico, autosomico dominante
P74.0	Acidosi metabolica tardiva neonatale	Q61.3	Rene policistico non specificato
P76.0	Sindrome da tappo di meconio	Q61.4	Displasia renale
P78.3	Diarrea non infettiva neonatale	Q61.5	Ciste midollare del rene
Q10.0	Ptosi congenita	Q61.8	Altre malattie cistiche del rene
Q10.7	Malformazione congenita dell'orbita	Q61.9	Malattia cistica del rene non specificata
Q11.0	Occhio cistico	Q62.0	Idronefrosi congenita
Q11.1	Altre forme di anoftalmo	Q62.1	Atresia e stenosi dell'uretere
Q11.2	Microftalmia	Q62.2	Megauretere congenito
Q11.3	Macroftalmia	Q62.3	Altre anomalie ostruttive (congenite) del bacinetto renale e dell'uretere
Q12.0	Cataratta congenita	Q64.4	Malformazione dell'uraco
Q12.1	Lussazione congenita del cristallino	Q64.5	Assenza congenita della vescica e dell'uretra
Q12.2	Coloboma del cristallino	Q64.6	Diverticolo congenito della vescica
Q12.3	Afachia congenita	Q64.7	Altre malformazioni congenite della vescica o dell'uretra
Q12.4	Sferofachia	Q67.0	Asimmetria facciale
Q12.8	Altre malformazioni congenite del cristallino	Q67.5	Deformazione congenita della colonna vertebrale
Q12.9	Malformazione congenita del cristallino non specificata	Q68.2	Deformazione congenita del ginocchio
Q13.0	Coloboma dell'iride	Q71.0	Assenza completa dell' arto(i) superiore(i)
Q13.1	Assenza dell'iride	Q71.1	Assenza completa del braccio e dell' avambraccio con presenza di mano
Q13.2	Altre malformazioni congenite dell'iride	Q71.2	Assenza sia dell' avambraccio che della mano
Q13.3	Opacità corneale congenita	Q71.3	Assenza di mano o dito(a)
Q13.4	Altre malformazioni congenite corneali	Q71.4	Raccorciamento longitudinale congenito del radio
Q13.5	Sclera blu	Q71.5	Raccorciamento congenito longitudinale dell'ulna
Q13.8	Altre malformazioni congenite del segmento anteriore dell'occhio	Q71.6	Bidattilia [Mano a chele di aragosta]
Q14.0	Malformazione congenita dell'umore vitreo	Q71.9	Malformazione per difetto dell'arto superiore non specificata
Q14.1	Malformazione congenita della retina	Q72.0	Assenza completa dell'arto(i) inferiore(i)
Q14.2	Malformazione congenita della papilla ottica	Q72.1	Assenza della coscia e della gamba con piede presente
Q14.3	Malformazione congenita della corioide	Q72.2	Assenza di gamba e piede
Q14.8	Altre malformazioni congenite del segmento posteriore dell'occhio	Q72.3	Assenza di piede o dito(a)
Q16.0	Assenza congenita di padiglione auricolare	Q72.4	Raccorciamento longitudinale congenito del femore
Q16.1	Assenza, atresia e restringimento congeniti di condotto uditivo (esterno)	Q72.5	Raccorciamento congenito longitudinale della tibia
Q16.2	Assenza congenita della tromba di Eustachio	Q72.6	Raccorciamento congenito longitudinale della fibula
Q16.3	Malformazione congenita della catena ossicolare	Q72.7	Piede bifido
Q16.4	Altre malformazioni congenite dell'orecchio medio	Q72.8	Altre malformazioni per difetto dell' arto(i) inferiore(i)
Q16.5	Malformazioni congenite dell'orecchio interno	Q76.3	Scoliosi congenita da malformazione ossea congenita
Q16.9	Malformazione congenita dell' orecchio causante deficit uditivo non specificata	Q76.4	Altre malformazioni congenite della colonna vertebrale, non associate a scoliosi
Q17.0	Padiglione auricolare accessorio	Q82.0	Linfedema ereditario
Q18.0	Fessura, fistola e cisti d'origine branchiale	Q89.00	Splenomegalia congenita
Q28.80	Altro aneurisma congenito	Q89.01	Asplenia (congenita)
Q28.81	Altra fistola congenita dell'apparato circolatorio	Q89.08	Altre malformazioni congenite della milza
Q31.8	Altre malformazioni congenite della laringe	Q89.3	Situs inversus
Q31.9	Malformazione congenita della laringe non specificata	Q96.0	Cariotipo 45,X
Q33.1	Lobo polmonare accessorio	Q96.1	Cariotipo 46,X iso (Xq)
Q33.5	Tessuto ectopico intrapolmonare (congenito)	Q96.2	Cariotipo 46,X con cromosoma sessuale anormale, eccetto iso (Xq)
Q33.8	Altre malformazioni congenite polmonari	Q96.3	Mosaicismo, 45,X/46,XX o XY
Q35.1	Schisi del palato duro	Q96.4	Mosaicismo, 45,X/altra(e) linea(e) cellulare(i) con cromosoma sessuale anormale
Q35.3	Schisi del palato molle	Q96.8	Altre varianti della sindrome di Turner
Q35.5	Schisi del palato duro con schisi del palato molle	Q96.9	Sindrome di Turner non specificata
Q35.7	Schisi dell'ugola	Q97.0	Cariotipo 47,XXX
Q35.9	Schisi del palato non specificata	Q97.1	Femmina con polisomia X
Q36.0	Schisi del labbro, bilaterale	Q97.2	Mosaicismo, linee con numero variabile di cromosomi X
Q36.1	Schisi del labbro, mediana	Q97.3	Femmina con cariotipo 46,XY
Q36.9	Schisi del labbro, unilaterale	Q97.8	Altre anomalie specificate dei cromosomi sessuali, fenotipo femminile
Q39.5	Dilatazione congenita dell'esofago	Q97.9	Anomalia dei cromosomi sessuali non specificata, fenotipo femminile
Q39.6	Diverticolo (congenito) dell'esofago	Q98.0	Sindrome di Klinefelter, cariotipo 47,XXY
Q39.8	Altre malformazioni congenite dell'esofago	Q98.1	Sindrome di Klinefelter, maschio con polisomia X
Q40.1	Ernia iatale congenita	Q98.2	Sindrome di Klinefelter, maschio con cariotipo 46,XX
Q43.40	Duplicazione dell'intestino tenue	Q98.3	Altro fenotipo maschile con cariotipo 46,XX
Q43.41	Duplicazione del colon	Q98.4	Sindrome di Klinefelter non specificata
Q43.42	Duplicazione del retto	Q98.5	Cariotipo 47,YYY
Q43.49	Duplicazione dell'intestino non specificata	Q98.6	Maschio con cromosomi sessuali strutturalmente anormali
Q43.5	Ano ectopico	Q98.7	Maschio con mosaicismo dei cromosomi sessuali
Q43.6	Fistola congenita del retto e dell'ano	Q98.8	Altre anomalie specificate dei cromosomi sessuali, fenotipo maschile
Q43.7	Persistenza della cloaca		
Q43.8	Altre malformazioni congenite specificate dell'intestino		
Q43.9	Malformazione congenita dell'intestino non specificata		
Q61.0	Ciste renale solitaria congenita		

Q98.9	Anomalie dei cromosomi sessuali non specificata, fenotipo maschile	U55.22	Iscrizione in lista per trapianto polmonare: Con grado di priorità HU [high urgency]
Q99.8	Altre anomalie cromosomiche specificate	U55.30	Iscrizione in lista per trapianto cuore-polmone: Senza grado di priorità U [urgency] o HU [high urgency]
R06.80	Evento di apparente minaccia per la vita (ALTE) del lattante	U55.31	Iscrizione in lista per trapianto cuore-polmone: Con grado di priorità U [urgency]
R09.2	Arresto respiratorio	U55.32	Iscrizione in lista per trapianto cuore-polmone: Con grado di priorità HU [high urgency]
R49.0	Disfonia	Z03.0	Osservazione per sospetto di tubercolosi
R57.2	Shock settico	Z20.1	Contatto con ed esposizione alla tubercolosi
R62.8	Altre forme di ritardo dello sviluppo fisiologico normale	Z75.60	Iscrizione in lista per trapianto d'organo senza grado di priorità HU (high urgency): rene
R65.0	Sindrome da risposta infiammatoria sistemica di origine infettiva senza insufficienza d'organo	Z75.64	Iscrizione in lista per trapianto d'organo senza grado di priorità HU (high urgency): rene-pancreas
R65.1	Sindrome da risposta infiammatoria sistemica di origine infettiva con insufficienza d'organo	Z75.65	Iscrizione in lista per trapianto d'organo senza grado di priorità HU (high urgency): pancreas
R65.2	Sindrome da risposta infiammatoria sistemica di origine non infettiva senza insufficienza d'organo	Z75.66	Iscrizione in lista per trapianto d'organo senza grado di priorità HU (high urgency): intestino tenue
R65.3	Sindrome da risposta infiammatoria sistemica di origine non infettiva con insufficienza d'organo	Z75.67	Iscrizione in lista per trapianto d'organo senza grado di priorità HU (high urgency): fegato
R65.9	Sindrome da risposta infiammatoria sistemica non specificata	Z75.68	Iscrizione in lista per trapianto d'organo senza grado di priorità HU (high urgency): altri organi
R94.0	Risultati anormali di esami per studi di funzionalità del sistema nervoso centrale	Z75.69	Iscrizione in lista per trapianto d'organo senza grado di priorità HU (high urgency): organo non specificato
R95.0	Sindrome della morte improvvisa nell'infanzia con menzione di autopsia	Z75.70	Iscrizione in lista per trapianto d'organo con grado di priorità HU (high urgency): rene
R95.9	Sindrome della morte improvvisa nell'infanzia senza menzione di autopsia	Z75.74	Iscrizione in lista per trapianto d'organo con grado di priorità HU (high urgency): rene-pancreas
S00.81	Traumatismo superficiale di altre parti della testa: Escoriazione	Z75.75	Iscrizione in lista per trapianto d'organo con grado di priorità HU (high urgency): pancreas
S72.3	Frattura diafisaria del femore	Z75.76	Iscrizione in lista per trapianto d'organo con grado di priorità HU (high urgency): intestino tenue
T21.24	Ustione di secondo grado del tronco: Dorso [qualsiasi parte]	Z75.77	Iscrizione in lista per trapianto d'organo con grado di priorità HU (high urgency): fegato
T21.64	Corrosione di grado 2a del tronco: Dorso [qualsiasi parte]	Z75.78	Iscrizione in lista per trapianto d'organo con grado di priorità HU (high urgency): altri organi
T21.84	Ustione di grado 2b del tronco: Dorso [qualsiasi parte]	Z75.79	Iscrizione in lista per trapianto d'organo con grado di priorità HU (high urgency): organo non specificato
T21.94	Corrosione di grado 2b del tronco: Dorso [qualsiasi parte]	Z76.1	Controllo medico ed assistenza medica a trovatello
U55.10	Iscrizione in lista per trapianto cardiaco: Senza grado di priorità U [urgency] o HU [high urgency]		
U55.11	Iscrizione in lista per trapianto cardiaco: Con grado di priorità U [urgency]		
U55.12	Iscrizione in lista per trapianto cardiaco: Con grado di priorità HU [high urgency]		
U55.20	Iscrizione in lista per trapianto polmonare: Senza grado di priorità U [urgency] o HU [high urgency]		
U55.21	Iscrizione in lista per trapianto polmonare: Con grado di priorità U [urgency]		

### Diagnosi P05-3

Z38.3	Gemello, nato in ospedale	Z38.6	Parto multiplo, nati in ospedale
Z38.4	Gemello, nato fuori dall'ospedale	Z38.7	Parto multiplo, nati fuori dall'ospedale
Z38.5	Gemello, luogo di nascita non specificato	Z38.8	Parto multiplo, luogo di nascita non specificato

### Procedura P05-4

25.92↔	Frenulectomia linguale	53.07.11↔	Riparazione di ernia inguinale, per via laparoscopica, senza impianto di membrane o reti
53.00↔	Riparazione di ernia inguinale, NAS	53.07.21↔	Riparazione di ernia inguinale, per via laparoscopica, con impianto di membrane e reti
53.06.11↔	Riparazione di ernia inguinale, chirurgica a cielo aperto, senza impianto di membrane o reti	53.09↔	Riparazione di ernia inguinale, altro
53.06.21↔	Riparazione di ernia inguinale, chirurgica a cielo aperto, con impianto di membrane e reti	64.0↔	Circoncisione

### Procedura P05-5

86.6c.11‡↔	Sostituzione permanente di pelle con materiale di sostituzione di derma-epidermide a due strati, piccola, sul capo	86.6c.3e‡↔	Sostituzione permanente di pelle con materiale di sostituzione dell'epidermide, piccola, in altra sede
86.6c.16‡↔	Sostituzione permanente di pelle con materiale di sostituzione di derma-epidermide a due strati, piccola, sulla mano	86.6c.41‡↔	Sostituzione permanente di pelle con materiale di sostituzione dell'epidermide, ampia, sul capo
86.6c.1d‡↔	Sostituzione permanente di pelle con materiale di sostituzione di derma-epidermide a due strati, piccola, sul piede	86.6c.46‡↔	Sostituzione permanente di pelle con materiale di sostituzione dell'epidermide, ampia, sulla mano
86.6c.1e‡↔	Sostituzione permanente di pelle con materiale di sostituzione di derma-epidermide a due strati, piccola, in altra sede	86.6c.4d‡↔	Sostituzione permanente di pelle con materiale di sostituzione dell'epidermide, ampia, sul piede
86.6c.31‡↔	Sostituzione permanente di pelle con materiale di sostituzione dell'epidermide, piccola, sul capo	86.6c.4e‡↔	Sostituzione permanente di pelle con materiale di sostituzione dell'epidermide, ampia, in altra sede
86.6c.36‡↔	Sostituzione permanente di pelle con materiale di sostituzione dell'epidermide, piccola, sulla mano	86.6c.51‡↔	Sostituzione permanente di pelle con materiale di sostituzione del derma, piccola, sul capo
86.6c.3d‡↔	Sostituzione permanente di pelle con materiale di sostituzione dell'epidermide, piccola, sul piede	86.6c.56‡↔	Sostituzione permanente di pelle con materiale di sostituzione del derma, piccola, sulla mano

- 86.6c.5d†↔ Sostituzione permanente di pelle con materiale di sostituzione del derma, piccola, sul piede  
 86.6c.5e†↔ Sostituzione permanente di pelle con materiale di sostituzione del derma, piccola, in altra sede  
 86.6c.61†↔ Sostituzione permanente di pelle con materiale di sostituzione del derma, ampia, sul capo

- 86.6c.66†↔ Sostituzione permanente di pelle con materiale di sostituzione del derma, ampia, sulla mano  
 86.6c.6d†↔ Sostituzione permanente di pelle con materiale di sostituzione del derma, ampia, sul piede  
 86.6c.6e†↔ Sostituzione permanente di pelle con materiale di sostituzione del derma, ampia, in altra sede

## Procedura P05-6

- 93.9c.11†↔ Ventilazione meccanica e assistenza respiratoria con pressione positiva continua (CPAP) di neonati e lattanti  
 93.9d.11†↔ Impostazione iniziale di una CPAP o BiPAP per il trattamento dell'apnea del sonno

- 93.9d.12†↔ Controllo o ottimizzazione di una CPAP o BiPAP per il trattamento dell'apnea del sonno

## Procedura P05-7

- 00.11†↔ Infusione di drotrecogin alfa (attivato)  
 00.17†↔ Infusione di sostanza vasocostrittiva  
 96.35†↔ Alimentazione per sonda gastrica  
 96.6†↔ Infusione enterale di sostanze nutrizionali concentrate  
 99.01†↔ Exsanguino trasfusione  
 99.04.00†↔ Trasfusione di concentrato di eritrociti, NAS  
 99.04.09†↔ Trasfusione di concentrato di eritrociti, altro  
 99.04.10†↔ Trasfusione di concentrato di eritrociti, da 1 a 5 unità  
 99.04.11†↔ Trasfusione di concentrato di eritrociti, da 6 a 10 unità  
 99.04.12†↔ Trasfusione di concentrato di eritrociti, da 11 a 15 unità  
 99.04.14†↔ Trasfusione di concentrati di eritrociti, da 16 a 20 unità  
 99.04.15†↔ Trasfusione di concentrati di eritrociti, da 21 a 30 unità  
 99.04.16†↔ Trasfusione di concentrati di eritrociti, da 31 a 40 unità  
 99.04.17†↔ Trasfusione di concentrati di eritrociti, da 41 a 50 unità  
 99.04.18†↔ Trasfusione di concentrati di eritrociti, da 51 a 60 unità  
 99.04.19†↔ Trasfusione di concentrati di eritrociti, da 61 a 70 unità  
 99.04.1a†↔ Trasfusione di concentrati di eritrociti, da 71 a 80 unità  
 99.04.1b†↔ Trasfusione di concentrati di eritrociti, da 81 a 90 unità  
 99.04.1c†↔ Trasfusione di concentrati di eritrociti, da 91 a 100 unità  
 99.04.1d†↔ Trasfusione di concentrati di eritrociti, da 101 a 115 unità  
 99.04.1e†↔ Trasfusione di concentrati di eritrociti, da 116 a 130 unità  
 99.04.1f†↔ Trasfusione di concentrati di eritrociti, da 131 a 145 unità  
 99.04.1g†↔ Trasfusione di concentrati di eritrociti, da 146 a 160 unità  
 99.04.1h†↔ Trasfusione di concentrati di eritrociti, da 161 a 175 unità  
 99.04.1i†↔ Trasfusione di concentrati di eritrociti, da 176 a 190 unità  
 99.04.1j†↔ Trasfusione di concentrati di eritrociti, da 191 a 205 unità  
 99.04.1k†↔ Trasfusione di concentrati di eritrociti, da 206 a 220 unità  
 99.04.1l†↔ Trasfusione di concentrati di eritrociti, da 221 a 235 unità  
 99.04.1m†↔ Trasfusione di concentrati di eritrociti, da 236 a 250 unità  
 ↔  
 99.04.1n†↔ Trasfusione di concentrati di eritrociti, da 251 a 265 unità  
 99.04.1o†↔ Trasfusione di concentrati di eritrociti, da 266 a 280 unità  
 99.04.1p†↔ Trasfusione di concentrati di eritrociti, 281 e più unità  
 99.04.21†↔ Trasfusione di concentrati di eritrociti irradiati, da 1 a 5 unità terapeutiche  
 99.04.22†↔ Trasfusione di concentrati di eritrociti irradiati, da 6 a 10 unità terapeutiche  
 99.04.23†↔ Trasfusione di concentrati di eritrociti irradiati, da 11 a 15 unità terapeutiche  
 99.04.24†↔ Trasfusione di concentrati di eritrociti irradiati, da 16 a 20 unità terapeutiche  
 99.04.25†↔ Trasfusione di concentrati di eritrociti irradiati, da 21 a 30 unità terapeutiche  
 99.04.26†↔ Trasfusione di concentrati di eritrociti irradiati, da 31 a 40 unità terapeutiche  
 99.04.27†↔ Trasfusione di concentrati di eritrociti irradiati, da 41 a 50 unità terapeutiche  
 99.04.28†↔ Trasfusione di concentrati di eritrociti irradiati, da 51 a 60 unità terapeutiche  
 99.04.2a†↔ Trasfusione di concentrati di eritrociti irradiati, da 61 a 70 unità terapeutiche  
 99.04.2b†↔ Trasfusione di concentrati di eritrociti irradiati, da 71 a 80 unità terapeutiche  
 99.04.2c†↔ Trasfusione di concentrati di eritrociti irradiati, da 81 a 90 unità terapeutiche

- 99.04.2d†↔ Trasfusione di concentrati di eritrociti irradiati, da 91 a 100 unità terapeutiche  
 99.04.2e†↔ Trasfusione di concentrati di eritrociti irradiati, da 101 a 115 unità terapeutiche  
 99.04.2f†↔ Trasfusione di concentrati di eritrociti irradiati, da 116 a 130 unità terapeutiche  
 99.04.2g†↔ Trasfusione di concentrati di eritrociti irradiati, da 131 a 145 unità terapeutiche  
 99.04.2h†↔ Trasfusione di concentrati di eritrociti irradiati, da 146 a 160 unità terapeutiche  
 99.04.2i†↔ Trasfusione di concentrati di eritrociti irradiati, da 161 a 175 unità terapeutiche  
 99.04.2j†↔ Trasfusione di concentrati di eritrociti irradiati, da 176 a 190 unità terapeutiche  
 99.04.2k†↔ Trasfusione di concentrati di eritrociti irradiati, da 191 a 205 unità terapeutiche  
 99.04.2l†↔ Trasfusione di concentrati di eritrociti irradiati, da 206 a 220 unità terapeutiche  
 99.04.2m†↔ Trasfusione di concentrati di eritrociti irradiati, da 221 a 235 unità terapeutiche  
 ↔  
 99.04.2n†↔ Trasfusione di concentrati di eritrociti irradiati, da 236 a 250 unità terapeutiche  
 99.04.2o†↔ Trasfusione di concentrati di eritrociti irradiati, da 251 a 265 unità terapeutiche  
 99.04.2p†↔ Trasfusione di concentrati di eritrociti irradiati, da 266 a 280 unità terapeutiche  
 99.04.2q†↔ Trasfusione di concentrati di eritrociti irradiati, 281 e più unità terapeutiche  
 99.04.31†↔ Trasfusione di concentrati di eritrociti crioconservati, da 1 a 5 unità terapeutiche  
 99.04.32†↔ Trasfusione di concentrati di eritrociti crioconservati, da 6 a 10 unità terapeutiche  
 99.04.33†↔ Trasfusione di concentrati di eritrociti crioconservati, da 11 a 15 unità terapeutiche  
 99.04.34†↔ Trasfusione di concentrati di eritrociti crioconservati, da 16 a 20 unità terapeutiche  
 99.04.35†↔ Trasfusione di concentrati di eritrociti crioconservati, da 21 a 30 unità terapeutiche  
 99.04.36†↔ Trasfusione di concentrati di eritrociti crioconservati, 31 e più unità terapeutiche  
 99.05.00†↔ Trasfusione di piastrine, NAS  
 99.05.10†↔ Trasfusione di concentrato piastrinico, da 1 a 3 concentrati  
 99.05.11†↔ Trasfusione di concentrato piastrinico, da 4 a 5 concentrati  
 99.05.12†↔ Trasfusione di concentrato piastrinico, da 6 a 8 concentrati  
 99.05.13†↔ Trasfusione di concentrato piastrinico, da 9 a 12 concentrati  
 99.05.14†↔ Trasfusione di concentrato piastrinico, da 13 a 15 concentrati  
 99.05.16†↔ Trasfusione di concentrati piastrinici, da 16 a 18 concentrati  
 99.05.17†↔ Trasfusione di concentrati piastrinici, da 19 a 21 concentrati  
 99.05.18†↔ Trasfusione di concentrati piastrinici, da 22 a 24 concentrati  
 99.05.19†↔ Trasfusione di concentrati piastrinici, da 25 a 27 concentrati  
 99.05.1a†↔ Trasfusione di concentrati piastrinici, da 28 a 30 concentrati  
 99.05.1b†↔ Trasfusione di concentrati piastrinici, da 31 a 36 concentrati  
 99.05.1c†↔ Trasfusione di concentrati piastrinici, da 37 a 42 concentrati  
 99.05.1d†↔ Trasfusione di concentrati piastrinici, da 43 a 48 concentrati  
 99.05.1e†↔ Trasfusione di concentrati piastrinici, da 49 a 54 concentrati  
 99.05.1f†↔ Trasfusione di concentrati piastrinici, da 55 a 60 concentrati

99.05.1g†↔	Trasfusione di concentrati piastrinici, da 61 a 66 concentrati	99.05.38†↔	Trasfusione di concentrati piastrinici da aferesi, da 13 a 15 concentrati
99.05.1h†↔	Trasfusione di concentrati piastrinici, da 67 a 72 concentrati	99.05.39†↔	Trasfusione di concentrati piastrinici da aferesi, da 16 a 18 concentrati
99.05.1i†↔	Trasfusione di concentrati piastrinici, da 73 a 78 concentrati	99.05.3a†↔	Trasfusione di concentrati piastrinici da aferesi, da 19 a 21 concentrati
99.05.1j†↔	Trasfusione di concentrati piastrinici, da 79 a 84 concentrati	99.05.3b†↔	Trasfusione di concentrati piastrinici da aferesi, da 22 a 24 concentrati
99.05.1k†↔	Trasfusione di concentrati piastrinici, da 85 a 90 concentrati	99.05.3c†↔	Trasfusione di concentrati piastrinici da aferesi, da 25 a 27 concentrati
99.05.1l†↔	Trasfusione di concentrati piastrinici, da 91 a 96 concentrati	99.05.3d†↔	Trasfusione di concentrati piastrinici da aferesi, da 28 a 30 concentrati
99.05.1m†↔	Trasfusione di concentrati piastrinici, da 97 a 102 concentrati	99.05.3e†↔	Trasfusione di concentrati piastrinici da aferesi, da 31 a 36 concentrati
↔		99.05.3f†↔	Trasfusione di concentrati piastrinici da aferesi, da 37 a 42 concentrati
99.05.1n†↔	Trasfusione di concentrati piastrinici, da 103 a 108 concentrati	99.05.3g†↔	Trasfusione di concentrati piastrinici da aferesi, da 43 a 48 concentrati
99.05.1o†↔	Trasfusione di concentrati piastrinici, da 109 a 114 concentrati	99.05.3h†↔	Trasfusione di concentrati piastrinici da aferesi, da 49 a 54 concentrati
99.05.1p†↔	Trasfusione di concentrati piastrinici, da 115 a 120 concentrati	99.05.3i†↔	Trasfusione di concentrati piastrinici da aferesi, da 55 a 60 concentrati
99.05.1q†↔	Trasfusione di concentrati piastrinici, da 120 a 126 concentrati	99.05.3j†↔	Trasfusione di concentrati piastrinici da aferesi, da 61 a 66 concentrati
99.05.1r†↔	Trasfusione di concentrati piastrinici, 127 e più concentrati	99.05.3k†↔	Trasfusione di concentrati piastrinici da aferesi, da 67 a 82 concentrati
99.05.20†↔	Trasfusione di concentrati piastrinici specifici per il paziente, NAS	99.05.3l†↔	Trasfusione di concentrati piastrinici da aferesi, da 83 a 88 concentrati
99.05.21†↔	Trasfusione di concentrati piastrinici specifici per il paziente, da 1 a 3 concentrati	99.05.3m†↔	Trasfusione di concentrati piastrinici da aferesi, da 89 a 94 concentrati
99.05.22†↔	Trasfusione di concentrati piastrinici specifici per il paziente, da 4 a 5 concentrati	↔	
99.05.23†↔	Trasfusione di concentrati piastrinici specifici per il paziente, da 6 a 8 concentrati	99.05.3n†↔	Trasfusione di concentrati piastrinici da aferesi, da 95 a 100 concentrati
99.05.24†↔	Trasfusione di concentrati piastrinici specifici per il paziente, da 9 a 12 concentrati	99.05.3o†↔	Trasfusione di concentrati piastrinici da aferesi, da 101 a 106 concentrati
99.05.25†↔	Trasfusione di concentrati piastrinici specifici per il paziente, da 13 a 15 concentrati	99.05.3p†↔	Trasfusione di concentrati piastrinici da aferesi, da 107 a 112 concentrati
99.05.26†↔	Trasfusione di concentrati piastrinici specifici per il paziente, da 16 a 18 concentrati	99.05.3q†↔	Trasfusione di concentrati piastrinici da aferesi, da 113 a 118 concentrati
99.05.27†↔	Trasfusione di concentrati piastrinici specifici per il paziente, da 19 a 21 concentrati	99.05.3r†↔	Trasfusione di concentrati piastrinici, 119 e più concentrati
99.05.28†↔	Trasfusione di concentrati piastrinici specifici per il paziente, da 22 a 24 concentrati	99.07.00†↔	Trasfusione di plasma e siero, NAS
99.05.29†↔	Trasfusione di concentrati piastrinici specifici per il paziente, da 25 a 27 concentrati	99.07.09†↔	Trasfusione di plasma e siero, altra
99.05.2a†↔	Trasfusione di concentrati piastrinici specifici per il paziente, da 28 a 30 concentrati	99.07.21†↔	Trasfusione di plasma fresco congelato (qFFP/PFC quarantenato), da 1 a 5 unità terapeutiche
99.05.2b†↔	Trasfusione di concentrati piastrinici specifici per il paziente, da 31 a 33 concentrati	99.07.22†↔	Trasfusione di plasma fresco congelato (qFFP/PFC quarantenato), da 6 a 10 unità terapeutiche
99.05.2c†↔	Trasfusione di concentrati piastrinici specifici per il paziente, da 34 a 36 concentrati	99.07.23†↔	Trasfusione di plasma fresco congelato (qFFP/PFC quarantenato), da 11 a 15 unità terapeutiche
99.05.2d†↔	Trasfusione di concentrati piastrinici specifici per il paziente, da 37 a 39 concentrati	99.07.24†↔	Trasfusione di plasma fresco congelato (qFFP/PFC quarantenato), da 16 a 20 unità terapeutiche
99.05.2e†↔	Trasfusione di concentrati piastrinici specifici per il paziente, da 40 a 42 concentrati	99.07.25†↔	Trasfusione di plasma fresco congelato (qFFP/PFC quarantenato), da 21 a 25 unità terapeutiche
99.05.2f†↔	Trasfusione di concentrati piastrinici specifici per il paziente, da 43 a 45 concentrati	99.07.26†↔	Trasfusione di plasma fresco congelato (qFFP/PFC quarantenato), da 26 a 30 unità terapeutiche
99.05.2g†↔	Trasfusione di concentrati piastrinici specifici per il paziente, da 46 a 48 concentrati	99.07.27†↔	Trasfusione di plasma fresco congelato (qFFP/PFC quarantenato), da 31 a 35 unità terapeutiche
99.05.2h†↔	Trasfusione di concentrati piastrinici specifici per il paziente, da 49 a 51 concentrati	99.07.28†↔	Trasfusione di plasma fresco congelato (qFFP/PFC quarantenato), da 36 a 40 unità terapeutiche
99.05.2i†↔	Trasfusione di concentrati piastrinici specifici per il paziente, da 52 a 54 concentrati	99.07.2a†↔	Trasfusione di plasma fresco congelato (qFFP/PFC quarantenato), da 41 a 45 unità terapeutiche
99.05.2j†↔	Trasfusione di concentrati piastrinici specifici per il paziente, da 55 a 57 concentrati	99.07.2b†↔	Trasfusione di plasma fresco congelato (qFFP/PFC quarantenato), da 46 a 50 unità terapeutiche
99.05.2k†↔	Trasfusione di concentrati piastrinici specifici per il paziente, da 58 a 60 concentrati	99.07.2c†↔	Trasfusione di plasma fresco congelato (qFFP/PFC quarantenato), 51 e più unità terapeutiche
99.05.2l†↔	Trasfusione di concentrati piastrinici specifici per il paziente, da 61 a 63 concentrati	99.07.31†↔	Trasfusione di plasma fresco congelato patogeno-inattivato (piFFP/PFC inattivato), da 1 a 5 unità terapeutiche
99.05.2m†↔	Trasfusione di concentrati piastrinici specifici per il paziente, da 64 a 66 concentrati	99.07.32†↔	Trasfusione di plasma fresco congelato patogeno-inattivato (piFFP/PFC inattivato), da 6 a 10 unità terapeutiche
99.05.2n†↔	Trasfusione di concentrati piastrinici specifici per il paziente, da 67 a 69 concentrati	99.07.33†↔	Trasfusione di plasma fresco congelato patogeno-inattivato (piFFP/PFC inattivato), da 11 a 15 unità terapeutiche
99.05.2o†↔	Trasfusione di concentrati piastrinici specifici per il paziente, 70 e più concentrati	99.07.34†↔	Trasfusione di plasma fresco congelato patogeno-inattivato (piFFP/PFC inattivato), da 16 a 20 unità terapeutiche
99.05.30†↔	Trasfusione di concentrati piastrinici da aferesi, 1 concentrato	99.07.35†↔	Trasfusione di plasma fresco congelato patogeno-inattivato (piFFP/PFC inattivato), da 21 a 25 unità terapeutiche
99.05.32†↔	Trasfusione di concentrati piastrinici da aferesi, 2 concentrati		
99.05.33†↔	Trasfusione di concentrati piastrinici da aferesi, 3 concentrati		
99.05.34†↔	Trasfusione di concentrati piastrinici da aferesi, 4 concentrati		
99.05.35†↔	Trasfusione di concentrati piastrinici da aferesi, 5 concentrati		
99.05.36†↔	Trasfusione di concentrati piastrinici da aferesi, da 6 a 8 concentrati		
99.05.37†↔	Trasfusione di concentrati piastrinici da aferesi, da 9 a 12 concentrati		

- 99.07.36†↔ Trasfusione di plasma fresco congelato patogeno-inattivato (piFFP/PFC inattivato), da 26 a 30 unità terapeutiche
- 99.07.37†↔ Trasfusione di plasma fresco congelato patogeno-inattivato (piFFP/PFC inattivato), da 31 a 35 unità terapeutiche
- 99.07.38†↔ Trasfusione di plasma fresco congelato patogeno-inattivato (piFFP/PFC inattivato), da 36 a 40 unità terapeutiche
- 99.07.3a†↔ Trasfusione di plasma fresco congelato patogeno-inattivato (piFFP/PFC inattivato), da 41 a 45 unità terapeutiche
- 99.07.3b†↔ Trasfusione di plasma fresco congelato patogeno-inattivato (piFFP/PFC inattivato), da 46 a 50 unità terapeutiche
- 99.07.3c†↔ Trasfusione di plasma fresco congelato patogeno-inattivato (piFFP/PFC inattivato), 51 e più unità terapeutiche
- 99.08†↔ Trasfusione di plasma expander
- 99.09.10†↔ Trapianto di granulociti, 1 -5 concentrati
- 99.09.12†↔ Trasfusione di granulociti, da 6 a 10 concentrati
- 99.09.13†↔ Trasfusione di granulociti, da 11 a 15 concentrati
- 99.09.14†↔ Trasfusione di granulociti, da 16 a 20 concentrati
- 99.09.15†↔ Trasfusione di granulociti, 21 e più concentrati
- 99.09.20†↔ Trasfusione di linfociti da donatore, da fornitore esterno
- 99.09.23†↔ Trasfusione di linfociti da donatore, da 1 a 3 concentrati
- 99.09.24†↔ Trasfusione di linfociti da donatore, da 4 a 6 concentrati
- 99.09.25†↔ Trasfusione di linfociti da donatore, più di 6 concentrati
- 99.09.30†↔ Trasfusione di leucociti dopo coltura ex-vivo
- 99.0a†↔ Trasfusione di componenti del plasma e proteine plasmatiche prodotte geneticamente
- 99.15†↔ Infusione parenterale di sostanze nutrizionali concentrate
- 99.18†↔ Iniezione o infusione di elettroliti
- 99.1a†↔ Iniezione, infusione o somministrazione per via orale di betabloccanti per la terapia dell'emangioma infantile in neonati e lattanti
- 99.83†↔ Altra fototerapia

## Procedura P05-8

- 99.81.20†↔ Ipotermia sistemica

## Procedura P05-9

- 99.b7.22†↔ Terapia intensiva complessa in età infantile (procedura di base), da 393 a 588 punti risorserse
- 99.b7.23†↔ Terapia intensiva complessa in età infantile (procedura di base), da 589 a 784 punti risorserse
- 99.b7.24†↔ Terapia intensiva complessa in età infantile (procedura di base), da 785 a 980 punti risorserse
- 99.b7.25†↔ Terapia intensiva complessa in età infantile (procedura di base), da 981 a 1176 punti risorserse
- 99.b7.26†↔ Terapia intensiva complessa in età infantile (procedura di base), da 1177 a 1470 punti risorserse
- 99.b7.27†↔ Terapia intensiva complessa in età infantile (procedura di base), da 1471 a 1764 punti risorserse
- 99.b7.28†↔ Terapia intensiva complessa in età infantile (procedura di base), da 1765 a 2058 punti risorserse
- 99.b7.2a†↔ Terapia intensiva complessa in età infantile (procedura di base), da 2059 a 2352 punti risorserse
- 99.b7.2b†↔ Terapia intensiva complessa in età infantile (procedura di base), da 2353 a 2646 punti risorserse
- 99.b7.2c†↔ Terapia intensiva complessa in età infantile (procedura di base), da 2647 a 2940 punti risorserse
- 99.b7.2d†↔ Terapia intensiva complessa in età infantile (procedura di base), da 2941 a 3430 punti risorserse
- 99.b7.2e†↔ Terapia intensiva complessa in età infantile (procedura di base), da 3431 a 3920 punti risorserse
- 99.b7.2f†↔ Terapia intensiva complessa in età infantile (procedura di base), da 3921 a 4410 punti risorserse
- 99.b7.2g†↔ Terapia intensiva complessa in età infantile (procedura di base), da 4411 a 4900 punti risorserse
- 99.b7.2h†↔ Terapia intensiva complessa in età infantile (procedura di base), da 4901 a 5880 punti risorserse
- 99.b7.2i†↔ Terapia intensiva complessa in età infantile (procedura di base), da 5881 a 6860 punti risorserse
- 99.b7.2j†↔ Terapia intensiva complessa in età infantile (procedura di base), da 6861 a 7840 punti risorserse
- 99.b7.2k†↔ Terapia intensiva complessa in età infantile (procedura di base), da 7841 a 9800 punti risorserse
- 99.b7.2l†↔ Terapia intensiva complessa in età infantile (procedura di base), da 9801 a 11760 punti risorserse
- 99.b7.2m†↔ Terapia intensiva complessa in età infantile (procedura di base), da 11761 a 13720 punti risorserse
- 99.b7.2n†↔ Terapia intensiva complessa in età infantile (procedura di base), da 13721 a 16660 punti risorserse
- 99.b7.2o†↔ Terapia intensiva complessa in età infantile (procedura di base), da 16661 a 19600 punti risorserse
- 99.b7.2p†↔ Terapia intensiva complessa in età infantile (procedura di base), 19601 punti risorserse o più
- 99.b7.32†↔ Terapia intensiva complessa in età neonatale (procedura di base), da 393 a 588 punti risorserse
- 99.b7.33†↔ Terapia intensiva complessa in età neonatale (procedura di base), da 589 a 784 punti risorserse
- 99.b7.34†↔ Terapia intensiva complessa in età neonatale (procedura di base), da 785 a 980 punti risorserse
- 99.b7.35†↔ Terapia intensiva complessa in età neonatale (procedura di base), da 981 a 1176 punti risorserse
- 99.b7.36†↔ Terapia intensiva complessa in età neonatale (procedura di base), da 1177 a 1470 punti risorserse
- 99.b7.37†↔ Terapia intensiva complessa in età neonatale (procedura di base), da 1471 a 1764 punti risorserse
- 99.b7.38†↔ Terapia intensiva complessa in età neonatale (procedura di base), da 1765 a 2058 punti risorserse
- 99.b7.3a†↔ Terapia intensiva complessa in età neonatale (procedura di base), da 2059 a 2352 punti risorserse
- 99.b7.3b†↔ Terapia intensiva complessa in età neonatale (procedura di base), da 2353 a 2646 punti risorserse
- 99.b7.3c†↔ Terapia intensiva complessa in età neonatale (procedura di base), da 2647 a 2940 punti risorserse
- 99.b7.3d†↔ Terapia intensiva complessa in età neonatale (procedura di base), da 2941 a 3430 punti risorserse
- 99.b7.3e†↔ Terapia intensiva complessa in età neonatale (procedura di base), da 3431 a 3920 punti risorserse
- 99.b7.3f†↔ Terapia intensiva complessa in età neonatale (procedura di base), da 3921 a 4410 punti risorserse
- 99.b7.3g†↔ Terapia intensiva complessa in età neonatale (procedura di base), da 4411 a 4900 punti risorserse
- 99.b7.3h†↔ Terapia intensiva complessa in età neonatale (procedura di base), da 4901 a 5880 punti risorserse
- 99.b7.3i†↔ Terapia intensiva complessa in età neonatale (procedura di base), da 5881 a 6860 punti risorserse
- 99.b7.3j†↔ Terapia intensiva complessa in età neonatale (procedura di base), da 6861 a 7840 punti risorserse
- 99.b7.3k†↔ Terapia intensiva complessa in età neonatale (procedura di base), da 7841 a 9800 punti risorserse
- 99.b7.3l†↔ Terapia intensiva complessa in età neonatale (procedura di base), da 9801 a 11760 punti risorserse
- 99.b7.3m†↔ Terapia intensiva complessa in età neonatale (procedura di base), da 11761 a 13720 punti risorserse
- 99.b7.3n†↔ Terapia intensiva complessa in età neonatale (procedura di base), da 13721 a 16660 punti risorserse
- 99.b7.3o†↔ Terapia intensiva complessa in età neonatale (procedura di base), da 16661 a 19600 punti risorserse
- 99.b7.3p†↔ Terapia intensiva complessa in età neonatale (procedura di base), 19601 e più punti risorserse



**ADRG P60****Neonato, morto o trasferito < 5 giorni dopo l'ammissione senza procedura OR significativa, senza respirazione assistita > 95 ore**

Durata del soggiorno < 5 giorni e Modo di dimissione è (trasferito (in un altro ospedale) (06) o deceduto (07)) e solo procedure operatorie da Tabella P60-1 e Tempo di respirazione artificiale < 96 ore

**DRG P60A****Neonato, morto, un giorno di degenza, senza procedura specifica e non trasferito da un altro ospedale**

(Modo di dimissione è uguale deceduto (07) o Tempo di respirazione artificiale > 24 ore) e Modo di dimissione è uguale deceduto (07) e durata del soggiorno è uguale 1 giorno e Modo di ricovero è uguale non semi-ospedaliero, non trasferito (01) e Procedura non nella tabella P60-2

**DRG P60B****Neonato, morto o trasferito < 5 giorni dopo l'ammissione senza procedura OR significativa, o con respirazione assistita > 24 ore e < 96 ore**

Modo di dimissione è uguale deceduto (07) o Tempo di respirazione artificiale > 24 ore

**DRG P60C****Neonato, trasferito < 5 giorni dopo l'ammissione senza procedura OR significativa, senza respirazione assistita > 24 ore****Procedura P60-1**

25.92↔	Frenulectomia linguale	53.07.11↔	Riparazione di ernia inguinale, per via laparoscopica, senza impianto di membrane o reti
53.00↔	Riparazione di ernia inguinale, NAS	53.07.21↔	Riparazione di ernia inguinale, per via laparoscopica, con impianto di membrane e reti
53.06.11↔	Riparazione di ernia inguinale, chirurgica a cielo aperto, senza impianto di membrane o reti	53.09↔	Riparazione di ernia inguinale, altro
53.06.21↔	Riparazione di ernia inguinale, chirurgica a cielo aperto, con impianto di membrane e reti	64.0↔	Circoncisione

**Procedura P60-2**

00.10‡↔	Impianto di sostanze chemioterapiche	00.66.22↔	Angioplastica coronarica [PTCA] mediante palloncino rivestito di anticorpi
00.11‡↔	Infusione di drotrecogin alfa (attivato)	00.66.29↔	Angioplastica coronarica [PTCA], mediante palloncino, altro
00.17‡↔	Infusione di sostanza vasocostrittrice	00.66.30↔	Angioplastica coronarica [PTCA] per rotablazione
00.21‡↔	Diagnostica per immagine endovascolare di vasi cerebrali extracranici	00.66.31↔	Intervento vascolare percutaneo transluminale sulle coronarie mediante angioplastica con laser
00.22‡↔	Diagnostica per immagine di vasi intratoracici	00.66.32↔	Intervento vascolare percutaneo transluminale sulle coronarie mediante aterectomia
00.23‡↔	Diagnostica per immagine endovascolare di vasi periferici	00.66.33↔	Intervento vascolare percutaneo transluminale sulle coronarie mediante rimozione di corpo estraneo
00.25‡↔	Diagnostica per immagine endovascolare di vasi renali	00.66.35↔	Intervento vascolare percutaneo transluminale sulle coronarie mediante embolizzazione selettiva
00.28‡↔	Diagnostica per immagine endovascolare, altri vasi specificati	00.66.36↔	Intervento vascolare percutaneo transluminale sulle coronarie mediante trombectomia
00.29‡↔	Diagnostica per immagine endovascolare, vasi non specificati	00.66.99↔	Angioplastica coronarica transluminale percutanea [PTCA] o aterectomia coronarica, altro
00.41‡↔	Intervento su due vasi	00.67.00↔	Inserzione percutanea di stent vascolare(i) centrale(i), NAS
00.42‡↔	Intervento su tre vasi	00.67.10↔	Inserzione percutanea di stent vascolare(i) nella vena cava
00.43‡↔	Intervento su quattro o più vasi	00.67.20↔	Inserzione percutanea di stent vascolare(i) nella vena porta
00.44‡↔	Procedura su biforcazione di vasi sanguigni	00.67.99↔	Inserzione percutanea di stent vascolare(i) centrale(i), altro
00.46‡↔	Inserzione di due stent vascolari	00.91.21‡↔	Trapianto da un donatore vivente apparentato, ABO incompatibile
00.47‡↔	Inserzione di tre stent vascolari	00.92.11‡↔	Trapianto da un donatore vivente non apparentato, ABO incompatibile
00.48‡↔	Inserzione di quattro o più stent vascolari	00.93.21‡↔	Trapianto da un cadavere, ABO incompatibile
00.55.00↔	Inserzione di stent(s) di vasi periferici con liberazione di sostanza medicamentosa, NAS	00.94.31‡↔	Monitoraggio neurofisiologico intraoperatorio, da più di 4 a 8 ore
00.55.11↔	Inserzione di stent(s) di vasi periferici con liberazione di sostanza medicamentosa, stent drug eluting extralunghi (>10 cm)	00.94.32‡↔	Monitoraggio neurofisiologico intraoperatorio, da più di 8 a 12 ore
00.55.99↔	Inserzione di stent(s) di vasi periferici con liberazione di sostanza medicamentosa, altro	00.94.33‡↔	Monitoraggio neurofisiologico intraoperatorio, più di 12 ore
00.63↔	Inserzione percutanea di stent(s) dell'arteria carotide	00.99.30‡↔	Tecnica laser
00.64↔	Inserzione percutanea di stent(s) di altre arterie precerebrali (extracraniche)	00.99.80‡↔	Terapia ibrida
00.65.00↔	Inserzione percutanea di altro(i) stent vascolare(i) intracranico(i), NAS	01.10‡↔	Monitoraggio della pressione intracranica
00.65.11↔	Inserzione percutanea transluminale di microstent(s) vascolari intracranici	01.11.00↔	Biopsia chiusa [percutanea] [agobiopsia] delle meningi cerebrali, NAS
00.65.99↔	Inserzione percutanea di altro(i) stent vascolare(i) intracranico(i), altro	01.11.10↔	Biopsia stereotassica chiusa [percutanea] [agobiopsia] delle meningi cerebrali
00.66.00↔	Angioplastica coronarica transluminale percutanea [PTCA] o aterectomia coronarica, NAS	01.11.99↔	Biopsia chiusa [percutanea] [agobiopsia] delle meningi cerebrali, altro
00.66.10↔	Chiusura percutanea transluminale di fistola coronarica		
00.66.20↔	Angioplastica coronarica [PTCA], mediante palloncino, NAS		
00.66.21↔	Angioplastica coronarica [PTCA] mediante palloncino a rilascio di sostanza medicamentosa		

01.12.00↔	Biopsia mediante craniotomia (a cielo aperto) delle meningi cerebrali, NAS	01.24.3d↔	Approccio alla base del cranio, transnasale-transcibriforme
01.12.10↔	Biopsia stereotassica mediante craniotomia (a cielo aperto) delle meningi cerebrali	01.24.3e↔	Approccio alla base del cranio, transnasale-transclivale
01.12.99↔	Biopsia mediante craniotomia (a cielo aperto) delle meningi cerebrali, altro	01.24.3f↔	Approccio alla base del cranio, transorale-transclivale
01.13.00↔	Biopsia chiusa [percutanea] [agobiopsia] di lesione cerebrale, NAS	01.24.3g↔	Approccio alla base del cranio, transnasale-transperigoideo
01.13.10↔	Biopsia stereotassica chiusa [percutanea] [agobiopsia] di lesione cerebrale	01.24.99↔	Altra craniotomia, altro
01.13.99↔	Biopsia chiusa [percutanea] [agobiopsia] di lesione cerebrale, altro	01.25.00↔	Altra craniectomia, NAS
01.14.00↔	Biopsia a cielo aperto del cervello, NAS	01.25.10↔	Altra craniectomia con decompressione
01.14.10↔	Biopsia stereotassica a cielo aperto del cervello	01.25.11↔	Altra craniectomia per evacuazione di ematoma epidurale
01.14.99↔	Biopsia a cielo aperto del cervello, altro	01.25.12↔	Altra craniectomia per evacuazione di empiema epidurale
01.15↔	Biopsia del cranio	01.25.13↔	Altra craniectomia per rimozione di corpo estraneo dalle ossa del cranio o dallo spazio epidurale
01.16.00‡↔	Monitoraggio dell'ossigenazione intracranica (PtiO2), NAS	01.25.14↔	Altra craniectomia, Inserzione di materiale alloplastico o di sistema di somministrazione farmacologica nelle ossa del cranio o nello spazio epidurale
01.16.09‡↔	Monitoraggio dell'ossigenazione intracranica (PtiO2), altro	01.25.19↔	Altra craniectomia, per drenaggio di liquido epidurale o per altri motivi
01.16.11‡↔	Monitoraggio dell'ossigenazione intracranica (PtiO2), invasivo	01.25.20↔	Altra craniectomia, Nuova craniectomia con inserzione di drenaggio
01.16.12‡↔	Monitoraggio dell'ossigenazione intracranica (PtiO2), non invasivo	01.25.21↔	Altra craniectomia, Nuova craniectomia per rimozione di materiale alloplastico o di sistema di somministrazione farmacologica dalle ossa del cranio o dallo spazio epidurale
01.17‡↔	Monitoraggio della temperatura cerebrale	01.25.99↔	Altra craniectomia, altro
01.18.20↔	Biopsia a cielo aperto di vaso sanguigno intracranico	01.26↔	Inserzione e sostituzione di catetere nella cavità cranica o nel tessuto cerebrale
01.18.21↔	Biopsia stereotassica a cielo aperto di vaso sanguigno intracranico	01.28↔	Inserzione di catetere(i) intracranico(i) attraverso foro(i) di trapanazione
01.18.29↔	Biopsia a cielo aperto di vaso sanguigno intracranico, altro	01.29.00↔	Revisione senza sostituzione di catetere(i) nella cavità cranica o nel tessuto cerebrale, NAS
01.21↔	Incisione e drenaggio dei seni cranici	01.29.10↔	Revisione stereotassica senza sostituzione di cateteri intracerebrali per infusione intraventricolare
01.23.00↔	Riapertura di pregressa craniotomia, NAS	01.29.99↔	Revisione senza sostituzione di catetere(i) nella cavità cranica o nel tessuto cerebrale, altro
01.23.10↔	Riapertura di pregressa craniotomia con inserzione di drenaggio	01.31.00↔	Incisione delle meningi cerebrali, NAS
01.23.20↔	Riapertura di pregressa craniotomia con rimozione di materiale alloplastico o di sistema di somministrazione farmacologica dalle ossa del cranio	01.31.10↔	Incisione delle meningi cerebrali per evacuazione di ematoma (igroma) subdurale
01.23.21↔	Riapertura di pregressa craniotomia con rimozione di materiale alloplastico o di sistema di somministrazione farmacologica dallo spazio epidurale	01.31.11↔	Incisione delle meningi cerebrali per evacuazione di empiema subdurale
01.23.29↔	Riapertura di pregressa craniotomia con rimozione di altro materiale	01.31.20↔	Incisione delle meningi cerebrali per drenaggio di liquido subdurale e subaracnoideo
01.23.99↔	Riapertura di pregressa craniotomia, altro	01.31.99↔	Incisione delle meningi cerebrali, altro
01.24.00↔	Altra craniotomia, NAS	01.32.00↔	Lobotomia e trattotomia, NAS
01.24.10↔	Altra craniotomia con decompressione	01.32.10↔	Lobotomia e trattotomia, Cingolotomia
01.24.11↔	Altra craniotomia per evacuazione di ematoma epidurale	01.32.11↔	Lobotomia e trattotomia, Transezione subpiale
01.24.12↔	Altra craniotomia per evacuazione di empiema epidurale	01.32.12↔	Lobotomia e trattotomia, Lobotomie multiple
01.24.13↔	Altra craniotomia, Inserzione di materiale alloplastico o di sistema di somministrazione farmacologica nelle ossa del cranio o nello spazio epidurale	01.32.20↔	Lobotomia e trattotomia, Interruzione stereotassica di sistemi di vie encefaliche
01.24.14↔	Altra craniotomia, rimozione di materiale alloplastico o di sistema di somministrazione farmacologica dalle ossa del cranio o dallo spazio epidurale	01.32.99↔	Lobotomia e trattotomia, altro
01.24.15↔	Altra craniotomia, Rimozione di corpo estraneo dalle ossa del cranio o dallo spazio epidurale	01.39.00↔	Altre incisioni cerebrali, NAS
01.24.16↔	Altra craniotomia, altro drenaggio di liquido epidurale o per altri motivi	01.39.10↔	Altre incisioni cerebrali per evacuazione di ematoma intracerebrale
01.24.20↔	Craniotomia della calotta quale approccio chirurgico, NAS	01.39.11↔	Altre incisioni cerebrali per evacuazione di ascesso intracerebrale
01.24.21↔	Trapanazione della calotta quale approccio chirurgico	01.39.19↔	Altre incisioni cerebrali, evacuazione di altro liquido intracerebrale
01.24.22↔	Apertura del cranio guidata da stereotassi attraverso la calotta quale approccio chirurgico	01.39.20↔	Altre incisioni cerebrali, Evacuazione stereotassica di ematoma intracranico
01.24.29↔	Craniotomia della calotta quale approccio chirurgico, altro	01.39.21↔	Altre incisioni cerebrali, Evacuazione stereotassica di ascesso intracranico
01.24.30↔	Approccio alla base del cranio, NAS	01.39.29↔	Altre incisioni cerebrali, Evacuazione stereotassica di altro liquido intracranico
01.24.31↔	Approccio alla base del cranio, transorale	01.39.30↔	Altre incisioni cerebrali, Rimozione di corpo estraneo intracerebrale
01.24.32↔	Approccio alla base del cranio, transorale con scissione del palato molle	01.39.40↔	Inserzione di drenaggio esterno nel sistema liquorale (es. ventricolare, cisternale, subdurale)
01.24.33↔	Approccio alla base del cranio, transorale con apertura sia del palato molle che del palato duro	01.39.41↔	Inserzione di serbatoio nel sistema liquorale (es. ventricolare, cisternale, subdurale)
01.24.34↔	Approccio alla base del cranio, transfenoidale	01.39.42↔	Rimozione di serbatoio dal sistema liquorale (es. ventricolare, cisternale, subdurale)
01.24.35↔	Approccio alla base del cranio, transetmoidale	01.39.50↔	Rimozione di impianto intracranico
01.24.36↔	Approccio alla base del cranio, transmastoideo	01.39.99↔	Altre incisioni cerebrali, altro
01.24.37↔	Approccio alla base del cranio, translabyrinthico	01.41↔	Interventi sul talamo
01.24.38↔	Approccio alla base del cranio, transpiramidale	01.42↔	Interventi sul globo pallido
01.24.39↔	Approccio alla base del cranio, altro		
01.24.3a↔	Approccio alla base del cranio, transcondilico		
01.24.3b↔	Approccio alla base del cranio, transorbitale		
01.24.3c↔	Approccio alla base del cranio, con osteotomia tipo Le Fort I		

01.51.00↔	Asportazione di lesione o di tessuto delle meningi cerebrali, NAS	02.12.10↔	Altra riparazione delle meningi cerebrali senza cranioplastica
01.51.10↔	Asportazione di tessuto tumorale dalle meningi cerebrali con isolamento di tessuto adiacente infiltrato	02.12.20↔	Altra riparazione delle meningi cerebrali con cranioplastica
01.51.99↔	Asportazione di lesione o di tessuto delle meningi cerebrali, altro	02.12.21↔	Altra duraplastica con cranioplastica della convessità
01.52.00↔	Emisferectomia, NAS	02.12.22↔	Altra duraplastica con cranioplastica del passaggio craniocervicale
01.52.10↔	Emisferectomia, tessuto tumorale intracerebrale di origine cerebrale	02.12.31↔	Duraplastica frontobasale con lembo peduncolato
01.52.11↔	Emisferectomia, tessuto tumorale intracerebrale di origine extracerebrale	02.12.99↔	Altra riparazione delle meningi cerebrali, altro
01.52.99↔	Emisferectomia, altro	02.13↔	Legatura dei vasi delle meningi
01.53.00↔	Lobectomia cerebrale, NAS	02.14↔	Plessectomia coroidea
01.53.10↔	Lobectomia cerebrale, tessuto tumorale intracerebrale di origine cerebrale	02.2↔	Ventricolostomia
01.53.11↔	Lobectomia cerebrale, tessuto tumorale intracerebrale di origine extracerebrale	02.31↔	Shunt fra ventricolo e strutture del capo e del collo
01.53.99↔	Lobectomia cerebrale, altro	02.32↔	Shunt fra ventricolo e sistema circolatorio
01.59.00↔	Altra asportazione o distruzione di lesione o di tessuto cerebrale, NAS	02.33↔	Shunt fra ventricolo e cavità toracica
01.59.10↔	Altra asportazione di tessuto tumorale intracerebrale di origine cerebrale	02.34↔	Shunt fra ventricolo, cavità addominale e i suoi organi
01.59.11↔	Altra asportazione di tessuto tumorale intracerebrale di origine extracerebrale	02.35↔	Shunt fra ventricolo ed apparato urinario
01.59.12↔	Altra asportazione o distruzione di lesione o di tessuto cerebrale, sbrigliamento di contusione cerebrale	02.39↔	Altri interventi per il drenaggio ventricolare
01.59.19↔	Altra asportazione o distruzione di lesione o di tessuto cerebrale, altro	02.41.00↔	Irrigazione ed esplorazione di shunt ventricolare, NAS
01.59.20↔	Altra distruzione di tessuto tumorale intracerebrale di origine cerebrale	02.41.10↔	Irrigazione ed esplorazione di shunt ventricolare, parte centrale
01.59.21↔	Altra distruzione di tessuto tumorale intracerebrale di origine extracerebrale	02.41.20↔	Irrigazione ed esplorazione di shunt ventricolare, parte periferica
01.59.29↔	Altra distruzione di lesione o di tessuto cerebrale, altro	02.41.99↔	Irrigazione ed esplorazione di shunt ventricolare, altro
01.59.99↔	Altra asportazione o distruzione di lesione o di tessuto cerebrale, altro	02.42.00↔	Sostituzione di shunt ventricolare, NAS
01.6x.10↔	Asportazione e distruzione di tessuto tumorale dalla base del cranio	02.42.10↔	Sostituzione di shunt ventricolare, parte centrale
01.6x.11↔	Asportazione e distruzione di tessuto tumorale dalla calotta	02.42.20↔	Sostituzione di shunt ventricolare, parte periferica
01.6x.20↔	Asportazione e distruzione di altro tessuto patologico dalla base del cranio	02.42.99↔	Sostituzione di shunt ventricolare, altro
01.6x.21↔	Asportazione e distruzione di altro tessuto patologico dalla calotta	02.43↔	Rimozione di shunt ventricolare
01.6x.22↔	Asportazione e distruzione di altro tessuto patologico dalla base del cranio e dalla calotta con meningi cerebrali	02.51.00↔	Sinangiosi, NAS
02.01↔	Apertura di suture del cranio	02.51.11↔	EDAS (encefalo-duro-arterio-sinangiosi)
02.02↔	Riposizionamento di frammenti di frattura affossata del cranio	02.51.12↔	EDS (encefalo-duro-sinangiosi), posa della dura madre invertita sulla corteccia cerebrale
02.03↔	Formazione di opercoli cranici	02.51.13↔	EDS (encefalo-duro-sinangiosi), posa di un'arteria e della dura madre invertita sulla corteccia cerebrale
02.04.00↔	Innesto osseo sul cranio, NAS	02.51.14↔	EMS (encefalo-mio-sinangiosi)
02.04.10↔	Innesto osseo sul cranio, calotta cranica	02.51.15↔	EGPS (encefalo-galea-periostio-sinangiosi)
02.04.99↔	Innesto osseo sul cranio, altro	02.51.99↔	Sinangiosi, altro
02.05.00↔	Inserzione di placca cranica, NAS	02.91↔	Separazione di aderenze corticali
02.05.10↔	Inserzione di impianto CAD nel neurocranio senza interessamento dello splancnocranio, difetto semplice	02.92↔	Interventi riparativi sul cervello
02.05.11↔	Inserzione di impianto CAD nel neurocranio senza interessamento dello splancnocranio, difetto maggiore o complesso	02.93.00↔	Interventi su o con elettrodo(i) di neurostimolatore intracranico, NAS
02.05.20↔	Inserzione di impianto CAD nel neurocranio con interessamento di orbita, regione temporale o seno frontale, fino a 2 regioni	02.93.09↔	Interventi su o con elettrodo(i) di neurostimolatore intracranico, altro
02.05.30↔	Inserzione di impianto CAD nel neurocranio con interessamento di più regioni dello splancnocranio, da 3 regioni	02.93.30↔	Impianto o sostituzione di elettrodo(i) di neurostimolatore intracranico, NAS
02.05.41↔	Reinserzione di placca cranica autologa	02.93.31↔	Impianto o sostituzione di microelettrodi temporanei per derivazione e stimolazione uniloculare
02.05.99↔	Inserzione di placca cranica, altro	02.93.32↔	Impianto o sostituzione di microelettrodi temporanei per derivazione e stimolazione multiloculare
02.06.00↔	Altri tipi di osteoplastica del cranio, NAS	02.93.33↔	Impianto o sostituzione di microelettrodi permanenti per derivazione e stimolazione uniloculare
02.06.10↔	Cranioplastica fronto-orbitale per spostamento osseo	02.93.34↔	Impianto o sostituzione di microelettrodi permanenti per derivazione e stimolazione multiloculare
02.06.20↔	Riparazione del neurocranio senza interessamento dello splancnocranio, con impianto semplice (cemento osseo, materiale alloplastico)	02.93.39↔	Impianto o sostituzione di elettrodo(i) di neurostimolatore intracranico, altro
02.06.30↔	Riparazione di neurocranio e splancnocranio o del solo splancnocranio, con impianto semplice (cemento osseo, materiale alloplastico)	02.93.40↔	Revisione senza sostituzione di elettrodo(i) di neurostimolatore intracranico, NAS
02.06.99↔	Altri tipi di osteoplastica del cranio (cranioplastica), altro	02.93.41↔	Revisione senza sostituzione di elettrodo(i) di neurostimolatore intracranico, stereotassica, sistema a elettrodo singolo permanente per la stimolazione permanente
02.07↔	Rimozione di placca del cranio	02.93.42↔	Revisione senza sostituzione di elettrodo(i) di neurostimolatore intracranico, stereotassica, sistema a più elettrodi permanenti per la stimolazione permanente
02.11↔	Sutura semplice della dura madre	02.93.49↔	Revisione senza sostituzione di elettrodo(i) di neurostimolatore intracranico, altro
02.12.00↔	Altra riparazione delle meningi cerebrali, NAS	02.93.51↔	Rimozione di elettrodo(i) di neurostimolatore intracranico
		02.94‡↔	Applicazione o sostituzione di trazione transcutanea cranica o dispositivo di halo
		02.96↔	Applicazione di elettrodi sfenoidali
		02.97.10↔	Impianto o sostituzione di generatore d'impulsi di neurostimolatore intracranico, NAS
		02.97.11↔	Impianto o sostituzione di generatore d'impulsi di neurostimolatore intracranico, sistema a elettrodo singolo, non ricaricabile

02.97.12↔	Impianto o sostituzione di generatore d'impulsi di neurostimolatore intracranico, sistema a più elettrodi, non ricaricabile	03.32.09↔	Biopsia del midollo spinale o delle meningi spinali, altro
02.97.13↔	Impianto o sostituzione di generatore d'impulsi di neurostimolatore intracranico, sistema a più elettrodi, ricaricabile	03.32.11↔	Biopsia chiusa del midollo spinale
02.97.19↔	Impianto o sostituzione di generatore d'impulsi di neurostimolatore intracranico, altro	03.32.12↔	Biopsia chiusa delle meningi spinali
02.98.10↔	Impianto o sostituzione di pompa di infusione totalmente impiantabile per infusione intraventricolare, NAS	03.32.21↔	Biopsia a cielo aperto del midollo spinale
02.98.11↔	Impianto o sostituzione di pompa di infusione totalmente impiantabile per infusione intraventricolare con profilo giornaliero variabile programmabile	03.32.22↔	Biopsia a cielo aperto delle meningi spinali
02.98.12↔	Impianto o sostituzione di pompa di infusione totalmente impiantabile per infusione intraventricolare con flusso costante	03.4x.10↔	Asportazione o distruzione di tessuto tumorale del midollo spinale (intramidollare)
02.98.19↔	Impianto o sostituzione di pompa di infusione totalmente impiantabile per infusione intraventricolare, altro	03.4x.11↔	Asportazione o distruzione di tessuto tumorale delle meningi spinali e ossa
02.99.10↔	Interventi stereotassici sul sistema liquorale	03.4x.12↔	Asportazione o distruzione di tessuto tumorale delle radici e dei gangli spinali
02.99.11↔	Impianto o espianto stereotassico di materiale radioattivo quale intervento indipendente	03.4x.19↔	Asportazione o distruzione di tessuto tumorale del midollo o delle meningi spinali, altro
02.99.12↔	Impianto stereotassico di tessuto nel cranio, nel cervello e nelle meningi cerebrali	03.4x.20↔	Asportazione o distruzione di altra lesione del midollo spinale (intramidollare)
02.99.13↔	Instillazione stereotassica di medicinali quale intervento indipendente	03.4x.21↔	Asportazione o distruzione di altra lesione delle meningi spinali
02.99.14↔	Impianto, revisione o sostituzione stereotassica di cateteri intracerebrali per infusione intraventricolare	03.4x.22↔	Asportazione o distruzione di altra lesione delle radici e dei gangli spinali
02.99.20↔	Conversione di shunt liquorale (o derivazione di liquido cerebrospinale) in derivazione multipla	03.4x.29↔	Asportazione o distruzione di altra lesione del midollo o delle meningi spinali, altro
02.99.29↔	Altra revisione e rimozione di derivazioni liquorali	03.4x.99↔	Asportazione o distruzione di lesione del midollo o delle meningi spinali, altro
02.99.30↔	Impianto o sostituzione di sonda di misura intracranica	03.51↔	Riparazione di meningocele spinale
02.99.31↔	Revisione senza sostituzione di sonda di misura intracranica	03.52↔	Riparazione di mielomeningocele spinale
02.99.40↔	Impianto o sostituzione di neuroprotesi	03.53.11↔	Riduzione chiusa di frattura vertebrale con fissazione esterna
02.99.41↔	Revisione senza sostituzione di neuroprotesi	03.53.20↔	Riduzione aperta di fratture vertebrali
02.99.50↔	Impianto e rimozione di sistema di cateteri a palloncino per brachiterapia intracerebrale	03.59.10↔	Altri interventi di riparazione o plastica sulle strutture del canale vertebrale, Chiusura di diastematomielia
02.99.90↔	Altri interventi stereotassici sul cranio, sul cervello e sulle meningi	03.59.11↔	Altri interventi di riparazione o plastica sulle strutture del canale vertebrale, Sezione di filo terminale
03.01.10↔	Rimozione di corpo estraneo dal canale vertebrale, epidurale	03.59.12↔	Altri interventi di riparazione o plastica sulle strutture del canale vertebrale, Chiusura di fistola spinale
03.01.99↔	Rimozione di corpo estraneo dal canale vertebrale, altro	03.59.13↔	Altri interventi di riparazione o plastica sulle strutture del canale vertebrale, plastica durale spinale
03.02↔	Riapertura di pregressa laminectomia	03.59.99↔	Altri interventi di riparazione o plastica sulle strutture del canale vertebrale, altro
03.09.00↔	Altra esplorazione e decompressione del canale vertebrale, NAS	03.6↔	Separazione di aderenze del midollo spinale e delle radici dei nervi
03.09.14↔	Approccio chirurgico alla colonna cervicale (mediante laminotomia o emilaminectomia), posteriore, 1 segmento	03.71↔	Shunt spinale subaracnoideo-peritoneale
03.09.15↔	Approccio chirurgico alla colonna cervicale (mediante laminotomia o emilaminectomia), posteriore, 2 segmenti	03.72↔	Shunt spinale subaracnoideo ureterale
03.09.16↔	Approccio chirurgico alla colonna cervicale (mediante laminotomia o emilaminectomia), posteriore, 3 e più segmenti	03.79↔	Altro shunt spinale
03.09.24↔	Approccio chirurgico alla colonna toracica (mediante laminotomia o emilaminectomia), posteriore, 1 segmento	03.8†↔	Iniezione di farmaci citotossici nel canale vertebrale
03.09.25↔	Approccio chirurgico alla colonna toracica (mediante laminotomia o emilaminectomia), posteriore, 2 segmenti	03.93.10↔	Impianto o sostituzione di elettrodo(i) di neurostimolatore epidurale temporaneo, sistema a elettrodo singolo, stimolazione di prova
03.09.26↔	Approccio chirurgico alla colonna toracica (mediante laminotomia o emilaminectomia), posteriore, 3 e più segmenti	03.93.11↔	Impianto o sostituzione di elettrodo(i) di neurostimolatore epidurale temporaneo, sistema a più elettrodi, stimolazione di prova
03.09.34↔	Approccio chirurgico alla colonna lombare (mediante laminotomia o flavectomia), posteriore, 1 segmento	03.93.20↔	Impianto o sostituzione di elettrodo(i) di neurostimolatore epidurale permanente, sistema a elettrodo singolo, stimolazione continua, percutanea
03.09.35↔	Approccio chirurgico alla colonna lombare (mediante laminotomia o flavectomia), posteriore, 2 segmenti	03.93.21↔	Impianto o sostituzione di elettrodo(i) di neurostimolatore epidurale permanente, sistema a più elettrodi, stimolazione continua, percutanea
03.09.36↔	Approccio chirurgico alla colonna lombare (mediante laminotomia o flavectomia), posteriore, 3 e più segmenti	03.93.22↔	Impianto o sostituzione di elettrodo(i) di neurostimolatore epidurale permanente, sistema a elettrodo singolo, stimolazione continua, chirurgica a cielo aperto
03.09.41↔	Incisione del canale vertebrale per drenaggio di liquido epidurale	03.93.23↔	Impianto o sostituzione di elettrodo(i) di neurostimolatore epidurale permanente, sistema a più elettrodi, stimolazione continua, chirurgica a cielo aperto
03.09.43↔	Incisione del midollo e delle meningi spinali per drenaggio di liquido subdurale	03.93.30↔	Impianto o sostituzione di elettrodo subdurale per stimolazione della radice anteriore
03.09.44↔	Incisione del midollo e delle meningi spinali per drenaggio di ematoma intramidollare	03.93.99↔	Impianto o sostituzione di elettrodo(i) di neurostimolatore spinale, altro
03.09.45↔	Incisione del midollo e delle meningi spinali per drenaggio di ascesso intramidollare	03.97↔	Revisione di shunt spinale
03.09.49↔	Incisione di canale vertebrale, midollo spinale e meningi spinali, altro	03.98↔	Rimozione di shunt spinale
03.09.91↔	Altra decompressione del canale vertebrale	03.99.10↔	Interventi su vasi sanguigni intraspinali (es. legatura, distruzione, resezione)
03.09.99↔	Altra esplorazione e decompressione del canale vertebrale, altro	03.99.19↔	Altri interventi su vasi sanguigni intraspinali
03.1↔	Sezione delle radici dei nervi intraspinali	03.99.20↔	Interventi sul sistema liquorale spinale, Inserzione di serbatoio sottocutaneo nel sistema liquorale spinale
03.21↔	Cordotomia percutanea		
03.29↔	Altra cordotomia		

03.99.21↔	Interventi sul sistema liquorale spinale, Revisione di serbatoio sottocutaneo, catetere o pompa per infusione intratecale ed epidurale di medicamenti	04.05.20↔	Distruzione del ganglio di Gasser
03.99.22↔	Interventi sul sistema liquorale spinale, Rimozione di serbatoio sottocutaneo dal sistema liquorale spinale	04.05.99↔	Gangliectomia (e distruzione) del ganglio di Gasser, altro
03.99.29↔	Altri interventi sul sistema liquorale spinale	04.06.00↔	Altre gangliectomie di nervi cranici o periferici, NAS
03.99.30↔	Revisione senza sostituzione di elettrodo(i) di neurostimolatore epidurale, elettrodo cilindrico, sistema a elettrodo singolo	04.06.10↔	Gangliectomia di gangli intracranici
03.99.31↔	Revisione senza sostituzione di elettrodo(i) di neurostimolatore epidurale, elettrodo cilindrico, sistema a più elettrodi	04.06.20↔	Gangliectomia di altri gangli periferici
03.99.32↔	Revisione senza sostituzione di elettrodo(i) di neurostimolatore epidurale, elettrodo piatto, sistema a elettrodo singolo	04.06.99↔	Altra gangliectomia di gangli cranici o periferici, altro
03.99.33↔	Revisione senza sostituzione di elettrodo(i) di neurostimolatore epidurale, elettrodo piatto, sistema a più elettrodi	04.07.00↔	Altra resezione o asportazione di nervi cranici e periferici, NAS
03.99.40↔	Revisione senza sostituzione di catetere per infusione intratecale ed epidurale	04.07.10↔	Resezione di nervi per innesto
03.99.99↔	Altri interventi sul midollo spinale e sulle strutture del canale vertebrale, altro	04.07.11↔	Rimozione di innesto di nervo
03.9a.10↔	Impianto o sostituzione di generatore d'impulsi di neurostimolatore epidurale, NAS	04.07.20↔	Altra resezione o asportazione di nervi intracranici
03.9a.11↔	Impianto o sostituzione di generatore d'impulsi di neurostimolatore epidurale, sistema a elettrodo singolo, non ricaricabile	04.07.30↔	Altra resezione o asportazione del tratto extracranico di nervi cranici
03.9a.12↔	Impianto o sostituzione di generatore d'impulsi di neurostimolatore epidurale, sistema a più elettrodi, non ricaricabile	04.07.40↔	Altra resezione o asportazione del plesso brachiale
03.9a.13↔	Impianto o sostituzione di generatore d'impulsi di neurostimolatore epidurale, sistema a più elettrodi, ricaricabile	04.07.41↔	Altra resezione o asportazione di nervi della spalla
03.9a.19↔	Impianto o sostituzione di generatore d'impulsi di neurostimolatore epidurale, altro	04.07.42↔	Altra resezione o asportazione di nervi del braccio e della mano
03.9a.21↔	Impianto o sostituzione di generatore d'impulsi di neurostimolatore della radice anteriore	04.07.43↔	Altra resezione o asportazione di nervi del tronco e delle estremità inferiori
03.9b.10↔	Impianto o sostituzione di pompa di infusione totalmente impiantabile per infusione intratecale ed epidurale, NAS	04.07.99↔	Altra resezione o asportazione di nervi cranici e periferici, altro
03.9b.11↔	Impianto o sostituzione di pompa di infusione totalmente impiantabile per infusione intratecale ed epidurale con profilo giornaliero variabile programmabile	04.08.00↔	Fenestrazione della guaina del nervo ottico, NAS
03.9b.12↔	Impianto o sostituzione di pompa di infusione totalmente impiantabile per infusione intratecale ed epidurale con flusso costante	04.08.10↔	Altri interventi sul nervo ottico
03.9b.19↔	Impianto o sostituzione di pompa di infusione totalmente impiantabile per infusione intratecale ed epidurale, altro	04.08.99↔	Fenestrazione della guaina del nervo ottico, altro
04.01.00↔	Asportazione di neurinoma acustico, NAS	04.11.00↔	Biopsia chiusa [percutanea] [agobiopsia] di nervi cranici o periferici o di gangli, NAS
04.01.10↔	Asportazione di neurinoma acustico mediante craniotomia	04.11.10↔	Biopsia chiusa [percutanea] [agobiopsia] del tratto intracranico di nervi cranici
04.01.11↔	Asportazione di neurinoma acustico, Approccio translabyrinthico	04.11.20↔	Biopsia chiusa [percutanea] [agobiopsia] del tratto extracranico di nervi cranici
04.01.99↔	Asportazione di neurinoma acustico, altro	04.12.00↔	Biopsia a cielo aperto di nervi cranici o periferici o dei gangli, NAS
04.02↔	Sezione del nervo trigemino	04.12.10↔	Biopsia a cielo aperto del tratto intracranico di nervi cranici
04.03.00↔	Sezione o compressione mirata di altri nervi cranici e periferici, NAS	04.12.20↔	Biopsia a cielo aperto del tratto extracranico di nervi cranici
04.03.10↔	Sezione o compressione mirata del nervo vestibolo-cocleare	04.12.30↔	Biopsia a cielo aperto del plesso brachiale
04.03.11↔	Sezione o compressione mirata del tratto intracranico di altri nervi cranici e gangli	04.12.31↔	Biopsia a cielo aperto di nervi della spalla
04.03.20↔	Sezione o compressione mirata di nervi cranici nel tratto extracranico	04.12.32↔	Biopsia a cielo aperto di nervi del braccio e della mano
04.03.30↔	Sezione o compressione mirata del plesso brachiale	04.12.33↔	Biopsia a cielo aperto di nervi del tronco
04.03.31↔	Sezione o compressione mirata di nervi della spalla	04.12.34↔	Biopsia a cielo aperto di nervi del plesso lombosacrale
04.03.32↔	Sezione o compressione mirata di nervi del braccio e della mano	04.12.35↔	Biopsia a cielo aperto di nervi delle estremità inferiori
04.03.33↔	Sezione o compressione mirata di nervi del tronco e delle estremità inferiori	04.12.99↔	Biopsia a cielo aperto di nervi cranici o periferici o dei gangli, altro
04.03.99↔	Sezione o compressione mirata di altri nervi cranici e periferici, altro	04.2x.00↔	Distruzione di nervi cranici e periferici e di gangli, NAS
04.04.00↔	Altra incisione dei nervi cranici e periferici, NAS	04.2x.10↔	Distruzione del tratto intracranico di nervi e gangli cranici
04.04.10↔	Altra incisione del nervo vestibolo-cocleare	04.2x.20↔	Distruzione del tratto extracranico di nervi cranici
04.04.11↔	Altra incisione del tratto intracranico di altri nervi cranici e gangli	04.2x.30↔	Distruzione del plesso brachiale
04.04.20↔	Altra incisione del tratto extracranico di nervi cranici	04.2x.31↔	Distruzione di nervi della spalla
04.04.30↔	Altra incisione del plesso brachiale	04.2x.32↔	Distruzione di nervi del braccio e della mano
04.04.31↔	Altra incisione di nervi della spalla	04.2x.33↔	Distruzione di nervi del tronco e del plesso lombosacrale
04.04.32↔	Altra incisione di nervi del braccio e della mano	04.2x.34↔	Distruzione di nervi della gamba e del piede
04.04.33↔	Altra incisione di nervi del tronco e delle estremità inferiori	04.2x.39↔	Distruzione di altri nervi o gangli periferici
04.04.99↔	Altra incisione dei nervi cranici e periferici, altro	04.2x.99↔	Distruzione di nervi cranici e periferici e di gangli, altro
04.05.00↔	Gangliectomia (e distruzione) del ganglio di Gasser, NAS	04.3x.00↔	Suture di nervi cranici e periferici, NAS
04.05.10↔	Gangliectomia del ganglio di Gasser	04.3x.10↔	Sutura epineurale del tratto extracranico di nervi cranici, primaria
		04.3x.11↔	Sutura epineurale del plesso brachiale, primaria
		04.3x.12↔	Sutura epineurale di nervi della spalla, primaria
		04.3x.13↔	Sutura epineurale di nervi del braccio, primaria
		04.3x.14↔	Sutura epineurale di nervi della mano, primaria
		04.3x.15↔	Sutura epineurale di nervi del tronco, primaria
		04.3x.16↔	Sutura epineurale di nervi della gamba (incl. plesso lombosacrale, inguine, pavimento pelvico), primaria
		04.3x.17↔	Sutura epineurale di nervi del piede, primaria
		04.3x.19↔	Sutura epineurale di altri nervi cranici o periferici, primaria
		04.3x.20↔	Sutura epineurale del tratto extracranico di nervi cranici, secondaria
		04.3x.21↔	Sutura epineurale del plesso brachiale, secondaria
		04.3x.22↔	Sutura epineurale di nervi della spalla, secondaria
		04.3x.23↔	Sutura epineurale di nervi del braccio, secondaria
		04.3x.24↔	Sutura epineurale di nervi della mano, secondaria
		04.3x.25↔	Sutura epineurale di nervi del tronco, secondaria
		04.3x.26↔	Sutura epineurale di nervi della gamba (incl. plesso lombosacrale, inguine, pavimento pelvico), secondaria
		04.3x.27↔	Sutura epineurale di nervi del piede, secondaria
		04.3x.29↔	Sutura epineurale di altri nervi cranici o periferici, secondaria

04.3x.30↔	Sutura interfascicolare del tratto extracranico di nervi cranici, primaria	04.6x.23↔	Trasposizione del plesso brachiale con sutura interfascicolare secondaria
04.3x.31↔	Sutura interfascicolare del plesso brachiale, primaria	04.6x.30↔	Trasposizione di nervi della spalla con sutura epineurale primaria e secondaria
04.3x.32↔	Sutura interfascicolare di nervi della spalla, primaria	04.6x.31↔	Trasposizione di nervi della spalla con sutura interfascicolare primaria e secondaria
04.3x.33↔	Sutura interfascicolare di nervi del braccio, primaria	04.6x.40↔	Trasposizione di nervi del braccio con sutura epineurale primaria
04.3x.34↔	Sutura interfascicolare di nervi della mano, primaria	04.6x.41↔	Trasposizione di nervi del braccio con sutura epineurale secondaria
04.3x.35↔	Sutura interfascicolare di nervi del tronco, primaria	04.6x.42↔	Trasposizione di nervi del braccio con sutura interfascicolare primaria
04.3x.36↔	Sutura interfascicolare di nervi della gamba (incl. plesso lombosacrale, inguine, pavimento pelvico), primaria	04.6x.43↔	Trasposizione di nervi del braccio con sutura interfascicolare secondaria
04.3x.37↔	Sutura interfascicolare di nervi del piede, primaria	04.6x.50↔	Trasposizione di nervi del tronco e delle estremità inferiori con sutura epineurale primaria e secondaria
04.3x.39↔	Sutura interfascicolare di altri nervi cranici e periferici, primaria	04.6x.51↔	Trasposizione di nervi del tronco e delle estremità inferiori con sutura interfascicolare primaria e secondaria
04.3x.40↔	Sutura interfascicolare del tratto extracranico di nervi cranici, secondaria	04.6x.60↔	Trasposizione di nervi della mano con sutura interfascicolare primaria e secondaria
04.3x.41↔	Sutura interfascicolare del plesso brachiale, secondaria	04.6x.70↔	Trasposizione con neurolisi e decompressione del tratto extracranico di nervi cranici
04.3x.42↔	Sutura interfascicolare di nervi della spalla, secondaria	04.6x.71↔	Trasposizione con neurolisi e decompressione del plesso brachiale o di nervi della spalla
04.3x.43↔	Sutura interfascicolare di nervi del braccio, secondaria	04.6x.72↔	Trasposizione con neurolisi e decompressione di nervi del braccio
04.3x.44↔	Sutura interfascicolare di nervi della mano, secondaria	04.6x.73↔	Trasposizione con neurolisi e decompressione di nervi della mano
04.3x.45↔	Sutura interfascicolare di nervi del tronco, secondaria	04.6x.74↔	Trasposizione con neurolisi e decompressione di nervi del tronco e delle estremità inferiori
04.3x.46↔	Sutura interfascicolare di nervi della gamba (incl. plesso lombosacrale, inguine, pavimento pelvico), secondaria	04.6x.75↔	Trasposizione di altri nervi cranici e periferici (incl. neurolisi, decompressione, sutura epineurale e interfascicolare)
04.3x.47↔	Sutura interfascicolare di nervi del piede, secondaria	04.6x.99↔	Trasposizione di nervi cranici e periferici, altro
04.3x.49↔	Sutura interfascicolare di altri nervi cranici e periferici, secondaria	04.71↔	Anastomosi ipoglosso-facciale
04.3x.99↔	Suture di nervi cranici e periferici, altro	04.72↔	Anastomosi accessorio-facciale
04.41↔	Decompressione della radice del trigemino	04.73↔	Anastomosi accessorio-ipoglosso
04.42.00↔	Altra decompressione di nervi cranici, NAS	04.74.00↔	Altre anastomosi di nervi cranici o periferici, NAS
04.42.10↔	Altra decompressione di nervi cranici, intracranica	04.74.10↔	Anastomosi fascio-fasciale di nervo
04.42.20↔	Altra decompressione di nervi cranici, extracranica	04.74.11↔	Anastomosi intercosto-fascicolare di nervo
04.42.99↔	Altra decompressione di nervi cranici, altro	04.74.99↔	Altre anastomosi di nervi cranici o periferici, altro
04.43.00↔	Liberazione del tunnel carpale, NAS	04.75↔	Revisione di pregressa ricostruzione di nervi cranici e periferici
04.43.10↔	Liberazione del tunnel carpale, per via endoscopica	04.76↔	Riparazione di lesioni traumatiche di vecchia data di nervi cranici e periferici
04.43.99↔	Liberazione del tunnel carpale, altro	04.79.00↔	Altra neuroplastica, NAS
04.44↔	Liberazione del tunnel tarsale	04.79.10↔	Innesto e trasposizione del tratto extracranico di nervi cranici con sutura epineurale
04.49.00↔	Altre decompressioni di nervi periferici o di gangli o separazione di aderenze, NAS	04.79.11↔	Innesto e trasposizione del plesso brachiale con sutura epineurale
04.49.10↔	Altra decompressione o separazione di aderenze del plesso brachiale	04.79.12↔	Innesto e trasposizione di nervi della spalla con sutura epineurale
04.49.11↔	Altra decompressione o separazione di aderenze di nervi della spalla	04.79.13↔	Innesto e trasposizione di nervi del braccio e della mano con sutura epineurale
04.49.12↔	Altra decompressione o separazione di aderenze di nervi del braccio	04.79.14↔	Innesto e trasposizione di nervi del tronco e delle estremità inferiori con sutura epineurale
04.49.13↔	Altra decompressione o separazione di aderenze di nervi della mano	04.79.19↔	Innesto e trasposizione del tratto extracranico di nervi cranici con sutura epineurale, altro
04.49.14↔	Altra decompressione o separazione di aderenze del plesso lombosacrale, inguine e pavimento pelvico	04.79.20↔	Innesto e trasposizione di nervo con sutura interfascicolare
04.49.15↔	Altra decompressione o separazione di aderenze di nervi della gamba	04.79.21↔	Innesto e trasposizione del tratto extracranico di nervi cranici con sutura interfascicolare
04.49.16↔	Altra decompressione o separazione di aderenze di nervi del piede	04.79.22↔	Innesto e trasposizione del plesso brachiale con sutura interfascicolare
04.49.99↔	Altra decompressione o separazione di aderenze di altri nervi periferici o gangli	04.79.23↔	Innesto e trasposizione di nervi della spalla con sutura interfascicolare
04.51.00↔	Innesto di nervi cranici o periferici, NAS	04.79.24↔	Innesto e trasposizione di nervi del braccio e della mano con sutura interfascicolare
04.51.09↔	Innesto di nervi cranici o periferici, altro	04.79.25↔	Innesto e trasposizione di nervi del tronco e delle estremità inferiori con sutura interfascicolare
04.51.10↔	Innesto del tratto extracranico di nervi cranici	04.79.29↔	Innesto e trasposizione di nervo con sutura interfascicolare, altro
04.51.11↔	Innesto del plesso brachiale e di nervi della spalla	04.79.99↔	Altra neuroplastica, altro
04.51.12↔	Innesto di nervi del braccio e della mano	04.81.40‡↔	Iniezione di anestetico nel canale vertebrale per anestesia operatoria
04.51.13↔	Innesto di nervi del tronco e delle estremità inferiori	04.81.41‡↔	Iniezione di anestetico in nervo periferico per anestesia operatoria
04.51.19↔	Innesto di altri nervi cranici o periferici		
04.6x.00↔	Trasposizione di nervi cranici e periferici, NAS		
04.6x.10↔	Trasposizione del tratto extracranico di nervi cranici con sutura epineurale primaria		
04.6x.11↔	Trasposizione del tratto extracranico di nervi cranici con sutura epineurale secondaria		
04.6x.12↔	Trasposizione del tratto extracranico di nervi cranici con sutura interfascicolare primaria e secondaria		
04.6x.20↔	Trasposizione del plesso brachiale con sutura epineurale primaria		
04.6x.21↔	Trasposizione del plesso brachiale con sutura epineurale secondaria		
04.6x.22↔	Trasposizione del plesso brachiale con sutura interfascicolare primaria		

04.92.00↔	Inserzione o sostituzione di elettrodo(i) di neurostimolatore periferico, NAS	05.24↔	Simpatectomia presacrale
04.92.10↔	Impianto o sostituzione di elettrodo(i) di neurostimolatore periferico temporaneo, sistema a elettrodo singolo, (stimolazione di prova)	05.25↔	Simpatectomia periarteriosa
04.92.11↔	Impianto o sostituzione di elettrodo(i) di neurostimolatore periferico temporaneo, sistema a più elettrodi, (stimolazione di prova)	05.26↔	Simpatectomia toracica
04.92.20↔	Impianto o sostituzione di elettrodo(i) di neurostimolatore periferico permanente, elettrodo cilindrico, sistema a elettrodo singolo, percutanea	05.29↔	Altre simpatectomie e gangliectomie
04.92.21↔	Impianto o sostituzione di elettrodo(i) di neurostimolatore periferico permanente, elettrodo cilindrico, sistema a più elettrodi, percutanea	05.81↔	Riparazione di nervo o ganglio simpatico
04.92.30↔	Impianto o sostituzione di elettrodo(i) di neurostimolatore periferico permanente, elettrodo piatto, sistema a elettrodo singolo, chirurgica a cielo aperto	05.89↔	Altri interventi su nervi o gangli simpatici
04.92.31↔	Impianto o sostituzione di elettrodo(i) di neurostimolatore periferico permanente, elettrodo piatto, sistema a più elettrodi, chirurgica a cielo aperto	05.9↔	Altri interventi sul sistema nervoso
04.92.40↔	Impianto o sostituzione di elettrodo stimolatore del nervo vago	06.02↔	Riapertura di ferita della regione tiroidea
04.92.99↔	Impianto o sostituzione di elettrodo(i) di neurostimolatore periferico, altro	06.09.00↔	Incisione della regione tiroidea, NAS
04.93.00↔	Rimozione di elettrodo(i) di neurostimolatore periferico, NAS	06.09.10↔	Incisione della regione tiroidea, senza ulteriori misure
04.93.10↔	Rimozione di elettrodo(i) di neurostimolatore periferico, elettrodo cilindrico, sistema a elettrodo singolo	06.09.11↔	Incisione della regione tiroidea, drenaggio
04.93.11↔	Rimozione di elettrodo(i) di neurostimolatore periferico, elettrodo cilindrico, sistema a più elettrodi	06.09.99↔	Incisione della regione tiroidea, altro
04.93.20↔	Rimozione di elettrodo(i) di neurostimolatore periferico, elettrodo piatto, sistema a elettrodo singolo	06.12↔	Biopsia a cielo aperto della tiroide
04.93.21↔	Rimozione di elettrodo(i) di neurostimolatore periferico, elettrodo piatto, sistema a più elettrodi	06.13.00↔	Biopsia delle paratiroidi, NAS
04.93.40↔	Rimozione di elettrodo del nervo vago	06.13.12↔	Biopsia a cielo aperto delle paratiroidi
04.93.99↔	Rimozione di elettrodo(i) di neurostimolatore periferico, altro	06.13.99↔	Biopsia delle paratiroidi, altro
04.94.10↔	Revisione senza sostituzione di elettrodo(i) di neurostimolatore periferico, NAS	06.2x.00↔	Emitiroidectomia monolaterale, NAS
04.94.11↔	Revisione senza sostituzione di elettrodo(i) di neurostimolatore periferico, elettrodo cilindrico, sistema a elettrodo singolo	06.2x.11↔	Emitiroidectomia monolaterale senza paratiroidectomia
04.94.12↔	Revisione senza sostituzione di elettrodo(i) di neurostimolatore periferico, elettrodo cilindrico, sistema a più elettrodi	06.2x.12↔	Emitiroidectomia monolaterale con paratiroidectomia
04.94.13↔	Revisione senza sostituzione di elettrodo(i) di neurostimolatore periferico, elettrodo piatto, sistema a elettrodo singolo	06.2x.99↔	Altra emitiroidectomia monolaterale
04.94.14↔	Revisione senza sostituzione di elettrodo(i) di neurostimolatore periferico, elettrodo piatto, sistema a più elettrodi	06.31↔	Asportazione di lesione della tiroide
04.94.15↔	Revisione senza sostituzione di elettrodo stimolatore del nervo vago	06.39.00↔	Altra tiroidectomia parziale, NAS
04.94.99↔	Revisione senza sostituzione di elettrodo(i) di neurostimolatore periferico, altro	06.39.10↔	Asportazione di nodulo della tiroide
04.95.10↔	Impianto o sostituzione di generatore d'impulsi di neurostimolatore periferico, NAS	06.39.11↔	Asportazione subtotale monolaterale della tiroide con asportazione di nodulo controlaterale
04.95.11↔	Impianto o sostituzione di generatore d'impulsi di neurostimolatore periferico, sistema a elettrodo singolo, non ricaricabile	06.39.12↔	Asportazione subtotale monolaterale con emitiroidectomia controlaterale
04.95.12↔	Impianto o sostituzione di generatore d'impulsi di neurostimolatore periferico, sistema a più elettrodi, non ricaricabile	06.39.13↔	Riesplorazione della tiroide con asportazione parziale
04.95.13↔	Implantation ou remplacement de générateur d'impulsions de neurostimulateur périphérique, système à plusieurs électrodes, rechargeable	06.39.14↔	Tiroidectomia parziale, istmectomia
04.95.14↔	Impianto o sostituzione di generatore d'impulsi di stimolatore del nervo vago	06.39.15↔	Tiroidectomia subtotale
04.95.19↔	Impianto o sostituzione di generatore d'impulsi di neurostimolatore periferico, altro	06.39.99↔	Altra tiroidectomia parziale, altro
04.99.00↔	Altri interventi sui nervi cranici e periferici, NAS	06.4x.00↔	Tiroidectomia completa (totale), NAS
04.99.10↔	Impianto o sostituzione di neuroprotesi periferica	06.4x.10↔	Tiroidectomia completa (totale) senza paratiroidectomia
04.99.11↔	Revisione senza sostituzione di neuroprotesi periferica	06.4x.11↔	Tiroidectomia completa (totale) con paratiroidectomia
04.99.12↔	Rimozione di neuroprotesi periferica	06.4x.99↔	Tiroidectomia completa (totale), altro
04.99.99↔	Altri interventi sui nervi cranici e periferici, altro	06.50.00↔	Tiroidectomia retrosternale, NAS
05.0↔	Sezione di nervo o ganglio simpatico	06.50.10↔	Tiroidectomia retrosternale mediante sternotomia
05.11↔	Biopsia di nervi o gangli simpatici	06.50.99↔	Altra tiroidectomia retrosternale
05.21↔	Gangliectomia sfenopalatina	06.51.00↔	Tiroidectomia retrosternale parziale, NAS
05.22↔	Simpatectomia cervicale	06.51.10↔	Tiroidectomia retrosternale parziale mediante sternotomia
05.23↔	Simpatectomia lombare	06.51.99↔	Tiroidectomia retrosternale parziale, altro
		06.52.00↔	Tiroidectomia retrosternale completa (totale), NAS
		06.52.10↔	Tiroidectomia retrosternale completa mediante sternotomia
		06.52.99↔	Tiroidectomia retrosternale completa (totale), altro
		06.6x.00↔	Asportazione di tiroide linguale, NAS
		06.6x.10↔	Asportazione di tiroide linguale, transcervicale
		06.6x.11↔	Asportazione di tiroide linguale, transcervicale, senza resezione mediana dello iode
		06.6x.12↔	Asportazione di tiroide linguale, transcervicale, con resezione mediana dello iode
		06.6x.99↔	Asportazione di tiroide linguale, altro
		06.7x.00↔	Asportazione del dotto tireoglossa, NAS
		06.7x.10↔	Asportazione di cisti mediana del collo, senza resezione mediana dello iode
		06.7x.11↔	Asportazione di cisti mediana del collo, con resezione mediana dello iode
		06.7x.12↔	Asportazione di fistola mediana del collo, senza resezione mediana dello iode
		06.7x.13↔	Asportazione di fistola mediana del collo, con resezione mediana dello iode
		06.7x.14↔	Intervento secondario di asportazione del dotto tireoglossa, con resezione mediana dello iode
		06.7x.15↔	Intervento secondario di asportazione del dotto tireoglossa, senza resezione mediana dello iode
		06.7x.99↔	Asportazione del dotto tireoglossa, altro
		06.81.00↔	Paratiroidectomia completa, NAS
		06.81.10↔	Paratiroidectomia completa, senza reimpianto
		06.81.13↔	Paratiroidectomia completa mediante sternotomia, senza reimpianto
		06.81.99↔	Paratiroidectomia completa, altro
		06.89.00↔	Paratiroidectomia parziale, NAS

06.89.11↔	Riesplorazione con paratiroidectomia parziale	07.65↔	Asportazione totale dell'ipofisi per via trans-sfenoidale
06.89.13↔	Altri interventi sulle paratiroidi mediante sternotomia	07.68↔	Asportazione totale dell'ipofisi, per altra via specificata
06.89.99↔	Paratiroidectomia parziale, altro	07.69↔	Asportazione totale dell'ipofisi per via non specificata
06.91↔	Sezione dell'istmo tiroideo	07.71↔	Esplorazione della fossa ipofisaria
06.92↔	Legatura dei vasi tiroidei	07.72↔	Incisione dell'ipofisi
06.93↔	Sutura della tiroide	07.79↔	Altri interventi sull'ipofisi
06.94↔	Reimpianto di tessuto tiroideo	07.80↔	Timectomia, NAS
06.95.00↔	Reimpianto di tessuto paratiroidico, NAS	07.81↔	Altra asportazione parziale del timo
06.95.10↔	Paratiroidectomia completa, con reimpianto, NAS	07.82↔	Altra asportazione totale del timo
06.95.11↔	Paratiroidectomia completa, con reimpianto ortotopico	07.83↔	Asportazione parziale del timo in toracosopia
06.95.12↔	Paratiroidectomia completa, con reimpianto eterotopico	07.84↔	Asportazione totale del timo in toracosopia
06.95.20↔	Paratiroidectomia completa mediante sternotomia, con reimpianto, NAS	07.91↔	Esplorazione dell'area timica
06.95.21↔	Paratiroidectomia completa mediante sternotomia, con reimpianto, ortotopico	07.92↔	Altra incisione del timo
06.95.22↔	Paratiroidectomia completa mediante sternotomia, con reimpianto, eterotopico	07.93↔	Riparazione del timo
06.95.99↔	Reimpianto di tessuto paratiroidico, altro	07.94↔	Trapianto del timo
06.98.00↔	Altri interventi sulla tiroide, NAS	07.95↔	Incisione del timo in toracosopia
06.98.10↔	Riparazione plastica della tiroide	07.98↔	Altri interventi non specificati sul timo in toracosopia
06.98.99↔	Altri interventi sulla tiroide, altro	07.99↔	Altri interventi non specificati sul timo
06.99.00↔	Altri interventi sulle paratiroidi, NAS	08.09±↔	Altra incisione della palpebra
06.99.10↔	Riparazione plastica delle paratiroidi	08.11.00↔	Biopsia della palpebra, NAS
06.99.99↔	Altri interventi sulle paratiroidi, altro	08.11.20↔	Biopsia a cielo aperto della palpebra, NAS
07.12↔	Biopsia a cielo aperto delle ghiandole surrenali	08.11.99↔	Biopsia della palpebra, altro
07.13.00↔	Biopsia dell'ipofisi per via trans-frontale, NAS	08.20.00±↔	Rimozione di lesione della palpebra, NAS
07.13.10↔	Biopsia chiusa [percutanea] [agobiopsia] dell'ipofisi per via trans-frontale	08.20.10±↔	Raschiamento della palpebra
07.13.11↔	Biopsia a cielo aperto dell'ipofisi per via trans-frontale	08.20.99±↔	Altra rimozione di lesione della palpebra
07.13.12↔	Biopsia stereotassica dell'ipofisi per via trans-frontale	08.21↔	Asportazione di calazio
07.13.99↔	Biopsia dell'ipofisi per via trans-frontale, altro	08.22↔	Asportazione di altra lesione minore della palpebra
07.14.00↔	Biopsia dell'ipofisi per via trans-sfenoidale, NAS	08.23↔	Asportazione di lesione maggiore della palpebra, non a tutto spessore
07.14.10↔	Biopsia chiusa [percutanea] [agobiopsia] dell'ipofisi per via trans-sfenoidale	08.24↔	Asportazione di lesione maggiore della palpebra, a tutto spessore
07.14.11↔	Biopsia a cielo aperto dell'ipofisi per via trans-sfenoidale	08.25±↔	Distruzione di lesione della palpebra
07.14.12↔	Biopsia stereotassica dell'ipofisi per via trans-sfenoidale	08.31↔	Correzione di blefaroptosi con intervento sui muscoli frontali, con sutura
07.14.99↔	Biopsia dell'ipofisi per via trans-sfenoidale, altro	08.32↔	Correzione di blefaroptosi con intervento sui muscoli frontali con sospensione a fascia
07.15↔	Biopsia dell'ipofisi per via non specificata	08.33↔	Correzione di blefaroptosi con resezione o avanzamento del muscolo elevatore o aponeurosi
07.16.00↔	Biopsia del timo, NAS	08.34↔	Correzione di blefaroptosi con altre tecniche che utilizzano il muscolo elevatore
07.16.11↔	Biopsia a cielo aperto del timo	08.35↔	Correzione di blefaroptosi con tecnica tarsale
07.16.99↔	Biopsia del timo, altro	08.36↔	Correzione di blefaroptosi con altre tecniche
07.17.00↔	Biopsia della ghiandola pineale, NAS	08.37↔	Riduzione di sovracorrezione di ptosi (della palpebra superiore)
07.17.10↔	Biopsia chiusa [percutanea] [agobiopsia] della ghiandola pineale	08.38↔	Correzione di retrazione della palpebra
07.17.11↔	Biopsia a cielo aperto della ghiandola pineale	08.41↔	Riparazione di entropion o ectropion tramite termocauterizzazione
07.17.12↔	Biopsia stereotassica della ghiandola pineale	08.42↔	Riparazione di entropion o ectropion con tecnica di sutura
07.17.99↔	Biopsia della ghiandola pineale, altro	08.43↔	Riparazione di entropion o ectropion con resezione cuneiforme
07.21↔	Asportazione di lesione delle ghiandole surrenali	08.44.00↔	Riparazione di entropion o ectropion con ricostruzione della palpebra, NAS
07.22.00↔	Surrenectomia monolaterale, NAS	08.44.10↔	Riparazione di entropion o ectropion con ricostruzione della palpebra, accorciamento orizzontale della palpebra
07.22.10↔	Surrenectomia monolaterale, senza ovariectomia	08.44.99↔	Altra riparazione di entropion o ectropion con ricostruzione della palpebra
07.22.11↔	Surrenectomia monolaterale, con ovariectomia	08.49.00↔	Altra riparazione di entropion o ectropion, NAS
07.22.12↔	Surrenectomia monolaterale, asportazione di residuo surrenale	08.49.10↔	Altra riparazione di entropion o ectropion con intervento sui muscoli retrattori della palpebra
07.22.99↔	Surrenectomia monolaterale, altro	08.49.11↔	Altra riparazione di entropion o ectropion con riposizione di lamella palpebrale
07.29↔	Altra surrenectomia parziale	08.49.99↔	Altra riparazione di entropion o ectropion, altro
07.3↔	Surrenectomia bilaterale	08.51↔	Cantotomia
07.41↔	Incisione della ghiandola surrenale	08.52↔	Blefarorrafia
07.42↔	Sezione di nervi afferenti alle ghiandole surrenali	08.59.00↔	Altra correzione della posizione della palpebra, NAS
07.43↔	Legatura di vasi delle ghiandole surrenali	08.59.10↔	Cantoplastica, NAS
07.44↔	Riparazione delle ghiandole surrenali	08.59.11↔	Cantopessia
07.45↔	Reimpianto delle ghiandole surrenali	08.59.12↔	Correzione di epicanto
07.49↔	Altri interventi sulla ghiandola surrenale o sui nervi e vasi surrenalici	08.59.99↔	Altra correzione della posizione della palpebra, altra
07.51↔	Esplorazione della regione pineale	08.61.00↔	Ricostruzione della palpebra con lembo o innesto cutaneo, NAS
07.52↔	Incisione della ghiandola pineale	08.61.10↔	Ricostruzione della palpebra con lembo cutaneo
07.53↔	Asportazione parziale della ghiandola pineale	08.61.11↔	Ricostruzione della palpebra con innesto cutaneo
07.54↔	Asportazione della ghiandola pineale		
07.59↔	Altri interventi sulla ghiandola pineale		
07.61↔	Asportazione parziale dell'ipofisi, per via transfrontale		
07.62↔	Asportazione parziale dell'ipofisi, per via trans-sfenoidale		
07.63↔	Asportazione parziale dell'ipofisi, per via non specificata		
07.64↔	Asportazione totale dell'ipofisi per via transfrontale		



08.61.99↔	Altra ricostruzione della palpebra con lembo o innesto cutaneo, altro	10.0↔	Rimozione di corpo estraneo dalla congiuntiva per incisione
08.62↔	Ricostruzione della palpebra con innesto o lembo di mucosa	10.1↔	Altra incisione della congiuntiva
08.63↔	Ricostruzione della palpebra con innesto del follicolo pilifero	10.21.20↔	Biopsia a cielo aperto della congiuntiva
08.64↔	Ricostruzione della palpebra con lembo tarsocongiuntivale	10.31.00↔	Asportazione di lesione o tessuto della congiuntiva, NAS
08.69.00↔	Altra ricostruzione della palpebra con lembo o innesto, NAS	10.31.10↔	Asportazione di lesione o tessuto della congiuntiva con plastica
08.69.10↔	Ricostruzione della palpebra con cartilagine	10.31.99↔	Asportazione di lesione o tessuto della congiuntiva, altro
08.69.11↔	Ricostruzione della palpebra con materiale alloplastico	10.32↔	Distruzione di lesione della congiuntiva
08.69.12↔	Ricostruzione della palpebra con tecnica di avanzamento e rotazione palpebrale	10.33↔	Altri interventi di distruzione sulla congiuntiva
08.69.13↔	Ricostruzione della palpebra con allungamento della palpebra superiore	10.41.00↔	Riparazione di simblefaron con innesto libero, NAS
08.69.19↔	Ricostruzione della palpebra con altro lembo o innesto	10.41.10↔	Riparazione di simblefaron con innesto libero, autogeno
08.69.99↔	Altra ricostruzione della palpebra con lembo o innesto, altro	10.41.11↔	Riparazione di simblefaron con innesto libero, non autogeno
08.70↔	Ricostruzione della palpebra, NAS	10.41.99↔	Altra riparazione di simblefaron con innesto libero
08.71↔	Ricostruzione della palpebra interessante il margine palpebrale, non a tutto spessore	10.42.00↔	Ricostruzione di cul-de-sac congiuntivale con innesto libero, NAS
08.72↔	Altra ricostruzione della palpebra, non a tutto spessore	10.42.10↔	Ricostruzione di cul-de-sac congiuntivale con innesto libero, autogeno
08.73.00↔	Ricostruzione della palpebra interessante il margine palpebrale, a tutto spessore, NAS	10.42.11↔	Ricostruzione di cul-de-sac congiuntivale con innesto libero, non autogeno
08.73.10↔	Ricostruzione con lembo di avanzamento del margine palpebrale	10.42.99↔	Altra ricostruzione di cul-de-sac congiuntivale con innesto libero
08.73.99↔	Altra ricostruzione della palpebra interessante il margine palpebrale, a tutto spessore	10.43↔	Altra ricostruzione di cul-de-sac congiuntivale
08.74.00↔	Altra ricostruzione della palpebra a tutto spessore, NAS	10.44.00↔	Altro innesto libero alla congiuntiva, NAS
08.74.10↔	Allungamento della palpebra superiore	10.44.10↔	Altro innesto libero alla congiuntiva, autogeno
08.74.99↔	Altra ricostruzione della palpebra a tutto spessore, altro	10.44.11↔	Altro innesto libero alla congiuntiva, non autogeno
08.82↔	Riparazione di lacerazione della palpebra interessante il margine palpebrale, non a tutto spessore	10.44.99↔	Altro innesto libero alla congiuntiva, altro
08.83↔	Altra riparazione di lacerazione della palpebra, non a tutto spessore	10.45.00↔	Trapianto di cellule staminali limbari, NAS
08.84↔	Riparazione di lacerazione della palpebra interessante il margine palpebrale, a tutto spessore	10.45.09↔	Trapianto di cellule staminali limbari, altro
08.85↔	Altra ricostruzione di lacerazione della palpebra, a tutto spessore	10.45.11↔	Trapianto autologo di cellule staminali limbari con cellule staminali limbari coltivate in vitro
08.86↔	Ritidectomia della palpebra inferiore	10.49.00↔	Altra congiuntivoplastica, NAS
08.87↔	Ritidectomia della palpebra superiore	10.49.10↔	Tenoplastica
08.89.10↔	Riparazione della palpebra, angolo mediale o laterale	10.49.99↔	Altra congiuntivoplastica, altro
08.89.11↔	Riparazione della palpebra mediante sollevamento del sopracciglio	10.5x.00↔	Lisi di aderenze della congiuntiva e della palpebra, NAS
08.89.12↔	Riparazione della palpebra mediante asportazione di prolasso del corpo adiposo dell'orbita	10.5x.10↔	Lisi di aderenze della congiuntiva e della palpebra con congiuntivoplastica
08.89.13↔	Riparazione della palpebra mediante trattamento superficiale con laser	10.5x.99↔	Altra lisi di aderenze della congiuntiva e della palpebra
08.89.14↔	Riparazione della palpebra mediante altro allungamento della palpebra superiore	10.6x.00↔	Riparazione di lacerazione della congiuntiva, NAS
08.89.15↔	Riparazione della palpebra mediante allungamento della palpebra inferiore	10.6x.10↔	Mediante sutura
08.89.99↔	Altra riparazione della palpebra, altro	10.6x.99↔	Altra riparazione di lacerazione della congiuntiva
09.0↔	Incisione della ghiandola lacrimale	11.0↔	Rimozione di corpo estraneo della cornea con impiego di magnete
09.11↔	Biopsia della ghiandola lacrimale	11.1↔	Incisione della cornea
09.12↔	Biopsia del sacco lacrimale	11.21↔	Curettaggio della cornea per striscio o coltura
09.20↔	Asportazione della ghiandola lacrimale, NAS	11.22.00↔	Biopsia della cornea, NAS
09.21↔	Asportazione di lesione della ghiandola lacrimale	11.22.20↔	Biopsia a cielo aperto della cornea
09.22↔	Altra dacrioadenectomia parziale	11.22.99↔	Biopsia della cornea, altro
09.23↔	Dacrioadenectomia totale	11.31↔	Trasposizione dello pterigio
09.3↔	Altri interventi sulla ghiandola lacrimale	11.32↔	Asportazione dello pterigio con innesto corneale
09.44↔	Intubazione del dotto naso-lacrimale	11.39.00↔	Altra asportazione dello pterigio, NAS
09.51↔	Incisione del punto lacrimale	11.39.10↔	Asportazione dello pterigio con cheratectomia (fototerapeutica)
09.52↔	Incisione dei canalicoli lacrimali	11.39.11↔	Asportazione dello pterigio con altra congiuntivoplastica
09.53↔	Incisione del sacco lacrimale	11.39.99↔	Altra asportazione dello pterigio, altro
09.59↔	Altra incisione delle vie lacrimali	11.41↔	Rimozione meccanica dell'epitelio corneale
09.6↔	Asportazione del sacco e delle vie lacrimali	11.42↔	Termocauterizzazione per lesione della cornea
09.71↔	Correzione di eversione del punto lacrimale	11.43↔	Crioterapia di lesione della cornea
09.72↔	Altra riparazione del punto lacrimale	11.49.00↔	Altra rimozione o distruzione di lesione della cornea, NAS
09.73↔	Riparazione dei canalicoli	11.49.10↔	Distruzione di lesione della cornea, mediante fotocoagulazione laser
09.81↔	Dacriocistorinostomia [DCR]	11.49.19↔	Altra distruzione di lesione della cornea
09.82↔	Congiuntivocistorinostomia	11.49.20↔	Cheratectomia di lesione della cornea mediante fototerapia
09.83↔	Congiuntivocistorinostomia con inserzione di tubo o di supporto	11.49.29↔	Altra cheratectomia di lesione della cornea
09.91↔	Obliterazione del punto lacrimale	11.49.99↔	Altra rimozione o distruzione di lesione della cornea, altro
09.99↔	Altri interventi sull'apparato lacrimale	11.51↔	Sutura di lacerazione corneale
		11.52↔	Riparazione di deiscenza postoperatoria di incisione corneale
		11.53↔	Riparazione di lacerazione o ferita della cornea con lembo congiuntivale
		11.59.00↔	Altra riparazione della cornea, NAS
		11.59.10↔	Riparazione mediante copertura della cornea, NAS
		11.59.11↔	Riparazione mediante copertura della cornea con membrana amniotica
		11.59.12↔	Riparazione mediante altra copertura della cornea
		11.59.99↔	Altra riparazione della cornea, altro

11.60↔	Trapianto di cornea, NAS	12.64.11↔	Trabeclectomia non coperta ab externo
11.61↔	Cheratoplastica lamellare con autoinnesto	12.64.99↔	Altra trabeclectomia ab externo
11.62↔	Altra cheratoplastica lamellare	12.65↔	Altra fistolizzazione della sclera con iridectomia
11.63↔	Cheratoplastica penetrante con autotrapianto	12.66↔	Revisione postoperatoria di interventi di fistolizzazione della sclera
11.64↔	Altra cheratoplastica penetrante	12.69.00↔	Altri interventi di fistolizzazione della sclera, NAS
11.69.00↔	Altro trapianto della cornea, NAS	12.69.10↔	Interventi filtranti per ridurre la elevata pressione intraoculare
11.69.10↔	Autotrapianto controlaterale della cornea	12.69.99↔	Altri interventi di fistolizzazione della sclera, altro
11.69.20↔	Trapianto di cornea perforante	12.71↔	Ciclodiatomia
11.69.99↔	Altro trapianto della cornea, altro	12.72↔	Ciclocioterapia
11.71↔	Cheratomeleusi	12.73↔	Ciclofotocoagulazione
11.72↔	Cheratofachia	12.74↔	Riduzione del corpo ciliare, NAS
11.73↔	Cheratoprotesi	12.79.00↔	Altri interventi per glaucoma, NAS
11.74↔	Termocheratoplastica	12.79.10↔	Viscocanalostomia per glaucoma
11.75↔	Cheratotomia radiale	12.79.11↔	Sclerectomia profonda per glaucoma
11.76↔	Epicheratofachia	12.79.20↔	Impianto di drenaggio di glaucoma
11.79.00↔	Altri interventi di ricostruzione sulla cornea compresi quelli di rifrazione, NAS	12.79.99↔	Altri interventi per glaucoma, altro
11.79.10↔	Cherectomia fotorefrattiva	12.81↔	Sutura di lacerazione della sclera
11.79.20↔	Impianto di segmento anulare intrastromale della cornea	12.82↔	Riparazione di fistola della sclera
11.79.99↔	Altri interventi di ricostruzione sulla cornea compresi quelli di rifrazione, altro	12.83↔	Revisione di ferita operatoria del segmento anteriore dell'occhio, NAC
11.91↔	Tatuaggio della cornea	12.84↔	Asportazione o distruzione di lesione della sclera
11.92↔	Rimozione di impianto artificiale dalla cornea	12.85↔	Riparazione di stafiloma della sclera con innesto
12.00↔	Rimozione di corpo estraneo intraoculare dal segmento anteriore dell'occhio, NAS	12.86↔	Altra riparazione di stafiloma della sclera
12.01↔	Rimozione di corpo estraneo intraoculare dal segmento anteriore dell'occhio con impiego di magnete	12.87↔	Rinforzo della sclera mediante innesto
12.02↔	Rimozione di corpo estraneo intraoculare dal segmento anteriore dell'occhio senza impiego di magnete	12.88↔	Altro rinforzo della sclera
12.11↔	Iridotomia con trasfissione	12.89↔	Altri interventi sulla sclera
12.12↔	Altra iridotomia	12.91.00↔	Svuotamento terapeutico della camera anteriore, NAS
12.13↔	Asportazione dell'iride prolassata	12.91.10↔	Irrigazione della camera anteriore, NAS
12.14↔	Altra iridectomia	12.91.11↔	Irrigazione della camera anteriore con rimozione di olio di silicone
12.21↔	Aspirazione diagnostica della camera anteriore dell'occhio	12.91.19↔	Altra irrigazione della camera anteriore
12.22↔	Biopsia dell'iride	12.91.20↔	Paracentesi della camera anteriore
12.29.10↔	Biopsia del corpo ciliare	12.91.99↔	Svuotamento terapeutico della camera anteriore, altro
12.29.20↔	Biopsia della sclera	12.92.00↔	Iniezione nella camera anteriore, NAS
12.29.30↔	Biopsia del cristallino	12.92.10↔	Iniezione di sostanza liquida nella camera anteriore, NAS
12.31↔	Lisi di goniosinechie	12.92.11↔	Iniezione di liquido nella camera anteriore
12.32↔	Lisi di altre sinechie anteriori	12.92.12↔	Iniezione di medicamento liquido nella camera anteriore
12.33↔	Lisi di sinechie posteriori	12.92.19↔	Altra iniezione di sostanza liquida nella camera anteriore
12.34↔	Lisi di aderenze corneovitreali	12.92.20↔	Iniezione di gas nella camera anteriore, NAS
12.35↔	Coreoplastica	12.92.21↔	Iniezione di aria nella camera anteriore
12.39.00↔	Altra iridoplastica, NAS	12.92.29↔	Altra iniezione di gas nella camera anteriore
12.39.10↔	Iridoplastica mediante laser per favorire la circolazione intraoculare	12.92.99↔	Altra iniezione nella camera anteriore
12.39.99↔	Altra iridoplastica, altro	12.93↔	Rimozione o distruzione di invasione epiteliale dalla camera anteriore
12.40↔	Rimozione di lesione del segmento anteriore dell'occhio, NAS	12.97↔	Altri interventi sull'iride
12.41↔	Distruzione di lesione dell'iride, non escissionale	12.98.00↔	Altri interventi sul corpo ciliare, NAS
12.42↔	Asportazione di lesione dell'iride	12.98.10↔	Fissazione del corpo ciliare
12.43↔	Distruzione di lesione del corpo ciliare, non escissionale	12.98.99↔	Altri interventi sul corpo ciliare, altro
12.44↔	Asportazione di lesione del corpo ciliare	12.99.00↔	Altri interventi sulla camera anteriore, NAS
12.51↔	Goniopuntura senza goniotomia	12.99.99↔	Altri interventi sulla camera anteriore, altro
12.52↔	Goniotomia senza goniopuntura	13.00↔	Rimozione di corpo estraneo dal cristallino, NAS
12.53↔	Goniotomia con goniopuntura	13.01↔	Rimozione di corpo estraneo dal cristallino con magnete
12.54↔	Trabecolomia ab externo	13.02↔	Rimozione di corpo estraneo dal cristallino senza magnete
12.55↔	Ciclodialisi	13.11↔	Estrazione intracapsulare del cristallino per via temporale inferiore
12.59.00↔	Altri interventi per favorire la circolazione intraoculare, NAS	13.19↔	Altra estrazione intracapsulare del cristallino
12.59.10↔	Trabecoloplastica o gonioplastica per favorire la circolazione intraoculare	13.2↔	Estrazione extracapsulare del cristallino con tecnica di estrazione lineare
12.59.11↔	Aspirazione e raschiamento del trabecolato per favorire la circolazione intraoculare	13.3↔	Estrazione extracapsulare del cristallino con tecnica di aspirazione semplice (e di irrigazione)
12.59.99↔	Altri interventi per favorire la circolazione intraoculare, altro	13.41↔	Facoemulsificazione ed aspirazione di cataratta
12.61.00↔	Trapanazione della sclera con iridectomia, NAS	13.42↔	Facoframmentazione meccanica ed aspirazione di cataratta per via posteriore
12.61.10↔	Trapanazione coperta della sclera con iridectomia	13.43↔	Facoframmentazione meccanica ed altra aspirazione di cataratta
12.61.11↔	Trapanazione non coperta della sclera con iridectomia	13.51↔	Estrazione extracapsulare del cristallino per via temporale inferiore
12.61.99↔	Altra trapanazione della sclera con iridectomia	13.59↔	Altra estrazione extracapsulare del cristallino
12.62↔	Termocauterizzazione della sclera con iridectomia	13.64↔	Discissione di membrana secondaria [dopo cataratta]
12.63↔	Iridoclasia e iridotasi	13.65↔	Asportazione di membrana secondaria [dopo cataratta]
12.64.00↔	Trabeclectomia ab externo, NAS		
12.64.10↔	Trabeclectomia coperta ab externo		

13.66↔	Frammentazione meccanica di membrana secondaria [dopo cataratta]	14.73.99↔	Vitrectomia meccanica per via anteriore, altro
13.69↔	Altra estrazione di cataratta	14.74↔	Altra vitrectomia meccanica
13.71↔	Inserzione di cristallino artificiale intraoculare al momento della estrazione di cataratta	14.79↔	Altri interventi sul corpo vitreo
13.72↔	Inserzione secondaria di cristallino intraoculare	14.9x.00↔	Altri interventi sulla retina, sulla coroide e sulla camera posteriore, NAS
13.8↔	Rimozione di cristallino impiantato	14.9x.10↔	Altro intervento sulla retina, rotazione della retina
13.90↔	Operazione sul cristallino, NAC	14.9x.11↔	Inserzione di protesi retinica epiretinale
13.91↔	Inserzione di protesi intraoculare telescopica	14.9x.12↔	Sostituzione di protesi retinica epiretinale
13.92↔	Capsulotomia del cristallino	14.9x.13↔	Rimozione di protesi retinica epiretinale
13.93↔	Chiusura di difetto del cristallino con colla tessutale	14.9x.14↔	Inserzione di protesi retinica subretinale
13.99↔	Altri interventi sul cristallino, altro	14.9x.15↔	Sostituzione di protesi retinica subretinale
14.00↔	Rimozione di corpo estraneo dal segmento posteriore dell'occhio, NAS	14.9x.16↔	Rimozione di protesi retinica subretinale
14.01↔	Rimozione di corpo estraneo dal segmento posteriore dell'occhio con utilizzo di magnete	14.9x.20↔	Fissazione di marcatori per radioterapia di retina, coroide e camera posteriore
14.02↔	Rimozione di corpo estraneo dal segmento posteriore dell'occhio senza utilizzo di magnete	14.9x.21↔	Rimozione di marcatori per radioterapia di retina, coroide e camera posteriore
14.11↔	Aspirazione diagnostica del corpo vitreo	14.9x.22↔	Correzione della posizione di applicatore radioattivo su retina, coroide e camera posteriore
14.21↔	Distruzione di lesione corioretinica mediante diatermia	14.9x.23↔	Rimozione di applicatore radioattivo da retina, coroide e camera posteriore
14.22↔	Distruzione di lesione corioretinica mediante crioterapia	14.9x.99↔	Altri interventi sulla retina, sulla coroide e sulla camera posteriore, altro
14.23↔	Distruzione di lesione corioretinica mediante xenon arc fotocoagulazione	15.01↔	Biopsia di muscoli o tendini extraoculari
14.24↔	Distruzione di lesione corioretinica mediante laser-fotocoagulazione	15.11.00↔	Arretramento di un solo muscolo extraoculare, NAS
14.25↔	Distruzione di lesione corioretinica mediante fotocoagulazione di tipo non specificato	15.11.10↔	Arretramento di un solo muscolo extraoculare retto
14.26↔	Distruzione di lesione corioretinica con terapia radiante	15.11.11↔	Arretramento di un solo muscolo extraoculare obliquo
14.27↔	Distruzione di lesione corioretinica mediante impianto di sorgente radioattiva	15.11.99↔	Altro arretramento di un solo muscolo extraoculare
14.29↔	Altra distruzione di lesione corioretinica	15.12.00↔	Avanzamento di un solo muscolo extraoculare, NAS
14.31↔	Riparazione di lacerazione della retina mediante diatermia	15.12.10↔	Avanzamento di un solo muscolo extraoculare retto
14.32↔	Riparazione di lacerazione della retina mediante crioterapia	15.12.11↔	Avanzamento di un solo muscolo extraoculare obliquo
14.33↔	Riparazione di lacerazione della retina mediante fotocoagulazione con xenon-arc	15.12.99↔	Altro avanzamento di un solo muscolo extraoculare retto
14.34↔	Riparazione di lacerazione della retina mediante fotocoagulazione con laser	15.13.00↔	Resezione di un solo muscolo extraoculare, NAS
14.35↔	Riparazione di lacerazione della retina mediante fotocoagulazione di tipo non specificato	15.13.10↔	Resezione di un solo muscolo extraoculare retto
14.39.00↔	Altra riparazione di lacerazione della retina, NAS	15.13.11↔	Resezione di un solo muscolo extraoculare obliquo
14.39.10↔	Riparazione di lacerazione della retina con liquidi pesanti	15.13.99↔	Altra resezione di un solo muscolo extraoculare
14.39.99↔	Altra riparazione di lacerazione della retina, altro	15.19.00↔	Altri interventi su un solo muscolo extraoculare che richiedono distacco temporaneo dal bulbo, NAS
14.41↔	Piombaggio sclerale con impianto	15.19.10↔	Interventi di rinforzo di un solo muscolo extraoculare, NAS
14.49↔	Altro piombaggio sclerale	15.19.11↔	Interventi di rinforzo di un solo muscolo extraoculare retto
14.51↔	Riparazione di distacco retinico mediante diatermia	15.19.12↔	Interventi di rinforzo di un solo muscolo extraoculare obliquo
14.52↔	Riparazione di distacco retinico con crioterapia	15.19.19↔	Altri interventi di rinforzo di un solo muscolo extraoculare
14.53↔	Riparazione di distacco retinico mediante fotocoagulazione con xenon-arc	15.19.20↔	Interventi di indebolimento di un solo muscolo extraoculare, NAS
14.54↔	Riparazione di distacco retinico mediante fotocoagulazione con laser	15.19.21↔	Interventi di indebolimento di un solo muscolo extraoculare retto
14.55↔	Riparazione di distacco retinico mediante fotocoagulazione di tipo non specificato	15.19.22↔	Interventi di indebolimento di un solo muscolo extraoculare obliquo
14.59.00↔	Altra riparazione di distacco retinico, NAS	15.19.29↔	Altri interventi di indebolimento di un solo muscolo extraoculare
14.59.10↔	Riparazione di distacco retinico con liquidi pesanti	15.19.30↔	Miopessia su un muscolo extraoculare retto
14.59.11↔	Riparazione di distacco retinico mediante endotamponamento con gas	15.19.40↔	Interventi sull'escursione del movimento oculare
14.59.99↔	Altra riparazione di distacco retinico, altro	15.19.99↔	Altri interventi su un solo muscolo extraoculare che richiedono distacco temporaneo dal bulbo, altro
14.6x.00↔	Rimozione di materiale impiantato chirurgicamente dalla camera posteriore, NAS	15.21.00↔	Interventi di allungamento di un solo muscolo extraoculare, NAS
14.6x.10↔	Revisione e sostituzione di piombaggio sclerale	15.21.10↔	Interventi di allungamento di un solo muscolo extraoculare retto
14.6x.20↔	Rimozione di piombaggio sclerale	15.21.11↔	Interventi di allungamento di un solo muscolo extraoculare obliquo
14.6x.99↔	Rimozione di materiale impiantato chirurgicamente dalla camera posteriore, altro	15.21.99↔	Altri interventi di allungamento di un solo muscolo extraoculare
14.71.00↔	Rimozione del corpo vitreo per via anteriore, NAS	15.22.00↔	Interventi di accorciamento di un solo muscolo extraoculare, NAS
14.71.10↔	Vitrectomia anteriore via pars plana	15.22.10↔	Interventi di accorciamento di un solo muscolo extraoculare retto
14.71.19↔	Altra vitrectomia via pars plana	15.22.11↔	Interventi di accorciamento di un solo muscolo extraoculare obliquo
14.71.99↔	Rimozione del corpo vitreo per via anteriore, altro	15.22.99↔	Altri interventi di accorciamento di un solo muscolo extraoculare
14.72↔	Altra rimozione del corpo vitreo	15.29.00↔	Altri interventi su un solo muscolo extraoculare, NAS
14.73.00↔	Vitrectomia meccanica per via anteriore, NAS	15.29.01↔	Altri interventi su un solo muscolo extraoculare retto
14.73.10↔	Vitrectomia meccanica anteriore via pars plana	15.29.02↔	Altri interventi su un solo muscolo extraoculare obliquo
14.73.19↔	Vitrectomia meccanica anteriore per altra via	15.29.09↔	Altri interventi su un solo muscolo extraoculare, altro
		15.29.10↔	Adesiolisi di un solo muscolo extraoculare, NAS
		15.29.11↔	Adesiolisi di un solo muscolo extraoculare retto
		15.29.12↔	Adesiolisi di un solo muscolo extraoculare obliquo
		15.29.19↔	Altra adesiolisi di un solo muscolo extraoculare
		15.29.30↔	Distacco di un solo muscolo extraoculare, NAS
		15.29.31↔	Distacco di un solo muscolo extraoculare retto

15.29.32↔	Distacco di un solo muscolo extraoculare obliquo	16.52.11↔	Esenterazione dell'orbita con rimozione terapeutica di osso orbitale, senza conservazione della cute palpebrale
15.29.39↔	Distacco di un solo muscolo extraoculare, altro	16.52.99↔	Altra esenterazione dell'orbita con rimozione terapeutica di osso orbitale
15.29.40↔	Rifissazione di un solo muscolo extraoculare, NAS	16.59.00↔	Altra esenterazione dell'orbita, NAS
15.29.41↔	Rifissazione di un solo muscolo extraoculare retto	16.59.10↔	Altra esenterazione dell'orbita, con conservazione della cute palpebrale
15.29.42↔	Rifissazione di un solo muscolo extraoculare obliquo	16.59.11↔	Altra esenterazione dell'orbita, senza conservazione della cute palpebrale
15.29.49↔	Altra rifissazione di un solo muscolo extraoculare	16.59.99↔	Altra esenterazione dell'orbita, altro
15.3x.00↔	Interventi su due o più muscoli extraoculari che richiedono distacco temporaneo dal bulbo, NAS	16.61.00↔	Inserzione secondaria di impianto oculare, NAS
15.3x.10↔	Interventi su due muscoli extraoculari retti che richiedono distacco temporaneo dal bulbo	16.61.10↔	Inserzione secondaria di impianto oculare, innesto dermo adiposo
15.3x.11↔	Interventi su almeno 3 muscoli extraoculari obliqui che richiedono distacco temporaneo dal bulbo	16.61.99↔	Inserzione secondaria di impianto oculare, altro
15.3x.12↔	Interventi su almeno 2 muscoli extraoculari retti e almeno 2 obliqui che richiedono distacco temporaneo dal bulbo	16.62.00↔	Revisione e reinserzione di impianto oculare, NAS
15.3x.20↔	Miopessia di 2 muscoli extraoculari retti che richiede distacco temporaneo dal bulbo	16.62.10↔	Revisione di impianto oculare
15.3x.21↔	Miopessia di almeno 2 muscoli extraoculari retti con intervento su almeno un altro muscolo extraoculare che richiedono distacco temporaneo dal bulbo	16.62.20↔	Sostituzione di impianto oculare, inserzione di innesto dermo adiposo
15.3x.99↔	Altri interventi su due o più muscoli extraoculari che richiedono distacco temporaneo dal bulbo	16.62.29↔	Altra sostituzione di impianto oculare
15.4x.00↔	Interventi su due o più muscoli extraoculari senza distacco temporaneo dal bulbo, NAS	16.62.99↔	Altra revisione e reinserzione di impianto oculare
15.4x.10↔	Interventi su 2 muscoli extraoculari retti senza distacco temporaneo dal bulbo	16.63↔	Revisione della cavità dopo enucleazione con innesto
15.4x.11↔	Interventi su almeno 3 muscoli extraoculari obliqui senza distacco temporaneo dal bulbo	16.64↔	Altra revisione della cavità dopo enucleazione
15.4x.12↔	Altri interventi su almeno 2 muscoli extraoculari retti e 2 obliqui senza distacco temporaneo dal bulbo	16.65.00↔	Innesto secondario ad esenterazione della cavità orbitale, NAS
15.4x.20↔	Miopessia di 2 muscoli extraoculari retti senza distacco temporaneo dal bulbo	16.65.10↔	Innesto dermo adiposo secondario ad esenterazione della cavità orbitale
15.4x.21↔	Miopessia di almeno 2 muscoli extraoculari retti con intervento su almeno un altro muscolo extraoculare senza distacco temporaneo dal bulbo	16.65.99↔	Altra innesto secondario ad esenterazione della cavità orbitale
15.4x.99↔	Altri interventi su almeno 2 muscoli extraoculari retti e 2 obliqui senza distacco temporaneo dal bulbo	16.66↔	Altra revisione di eviscerazione della cavità orbitale
15.5x.00↔	Trasposizione di muscoli extraoculari, NAS	16.69↔	Altri interventi secondari dopo rimozione di bulbo oculare
15.5x.10↔	Trasposizione di muscolo extraoculare retto	16.71↔	Rimozione di protesi oculare
15.5x.11↔	Trasposizione di muscolo extraoculare obliquo	16.72↔	Rimozione di protesi orbitale
15.5x.99↔	Altra trasposizione di muscoli extraoculari	16.81↔	Riparazione di ferita dell'orbita
15.6↔	Revisione di intervento su muscolo extraoculare	16.82↔	Riparazione di rottura del bulbo oculare
15.7↔	Riparazioni di lesioni del muscolo extraoculare	16.89↔	Altra riparazione di lesione del bulbo oculare o dell'orbita
15.9↔	Altri interventi su muscoli e tendini extraoculari	16.92↔	Asportazione di lesione dell'orbita
16.01↔	Orbitotomia con lembo osseo	16.98.00↔	Altri interventi sull'orbita, NAS
16.02↔	Orbitotomia con inserzione di impianto orbitale	16.98.10↔	Ricostruzione dell'orbita, NAS
16.09↔	Altra orbitotomia	16.98.11↔	Ricostruzione della parete orbitale con lembo microvascolare
16.1↔	Rimozione di corpo estraneo penetrante dell'occhio, NAS	16.98.19↔	Altra ricostruzione della parete orbitale
16.23.00↔	Biopsia del bulbo oculare e dell'orbita, NAS	16.98.20↔	Decompressione ossea dell'orbita
16.23.11↔	Biopsia dell'orbita, chirurgica a cielo aperto	16.98.21↔	Asportazione di tessuto adiposo dall'orbita
16.23.12↔	Biopsia dell'orbita, transnasale	16.98.22↔	Inserzione di sistema intraoculare di somministrazione farmacologica
16.23.21↔	Biopsia del bulbo oculare	16.98.23↔	Inserzione di sistema extrabulbare di somministrazione farmacologica
16.23.99↔	Biopsia del bulbo oculare e dell'orbita, altro	16.98.24↔	Aumento temporaneo intraoperatorio della pressione oculare
16.31↔	Rimozione del contenuto del bulbo oculare con impianto endosclerale contemporaneo	16.98.25↔	Rimozione di impianto dopo intervento per glaucoma
16.39↔	Altra eviscerazione del bulbo oculare	16.98.99↔	Altri interventi sull'orbita, altro
16.41↔	Enucleazione del bulbo oculare con impianto contemporaneo di protesi nella capsula di Tenone, con inserzione di muscoli	16.99↔	Altri interventi sul bulbo oculare
16.42↔	Enucleazione del bulbo oculare con altro impianto contemporaneo	18.01↔	Perforazione del lobo dell'orecchio
16.49↔	Altra enucleazione del bulbo oculare	18.02↔	Incisione del canale uditivo esterno
16.51.00↔	Esenterazione dell'orbita con rimozione di strutture adiacenti, NAS	18.09↔	Altra incisione dell'orecchio esterno
16.51.10↔	Esenterazione dell'orbita con rimozione di strutture adiacenti, con conservazione della cute palpebrale	18.21↔	Asportazione di fistola preauricolare o di seno preauricolare
16.51.11↔	Esenterazione dell'orbita con rimozione di strutture adiacenti, senza conservazione della cute palpebrale	18.29.00↔	Asportazione o distruzione di altra lesione dell'orecchio esterno, NAS
16.51.99↔	Altra esenterazione dell'orbita con rimozione di strutture adiacenti	18.29.01↔	Distruzione di lesione dell'orecchio esterno o del meato uditivo esterno
16.52.00↔	Esenterazione dell'orbita con rimozione terapeutica di osso orbitale, NAS	18.29.12↔	Asportazione di altra lesione dell'orecchio esterno o del meato uditivo esterno
16.52.10↔	Esenterazione dell'orbita con rimozione terapeutica di osso orbitale, con conservazione della cute palpebrale	18.29.99↔	Asportazione o distruzione di altra lesione dell'orecchio esterno, altro
		18.31↔	Asportazione radicale di lesione dell'orecchio esterno
		18.39.12↔	Resezione del padiglione auricolare, totale
		18.39.19↔	Altra resezione del padiglione auricolare, altro
		18.5↔	Correzione chirurgica di orecchio sporgente
		18.6x.00↔	Ricostruzione del canale uditivo esterno, NAS
		18.6x.10↔	Allargamento del canale uditivo esterno
		18.6x.20↔	Ricostruzione di canale uditivo esterno (preesistente)
		18.6x.30↔	Costruzione di canale uditivo esterno (non preesistente, atresia)
		18.6x.99↔	Ricostruzione del canale uditivo esterno, altro
		18.71.00↔	Ricostruzione di padiglione auricolare, NAS
		18.71.10↔	Ricostruzione di padiglione auricolare, parziale, NAS

18.71.11↔	Ricostruzione di padiglione auricolare, parziale con espansore tissutale	19.9x.12↔	Riparazione dell'orecchio medio, reimpianto, riparazione della parete posteriore del meato uditivo
18.71.12↔	Ricostruzione di padiglione auricolare, parziale con lembo galeale	19.9x.13↔	Ricostruzione dell'orecchio medio
18.71.13↔	Ricostruzione di padiglione auricolare, parziale con innesto di cartilagine	19.9x.14↔	Chiusura di fistola mastoidea
18.71.14↔	Ricostruzione di padiglione auricolare, parziale con lembo microvascolare	19.9x.19↔	Interventi microchirurgici sull'orecchio medio, altro
18.71.19↔	Ricostruzione di padiglione auricolare, parziale, altro	19.9x.99↔	Altra riparazione dell'orecchio medio, altro
18.71.20↔	Ricostruzione di padiglione auricolare, totale, NAS	20.01↔	Miringotomia con inserzione di drenaggio
18.71.21↔	Ricostruzione di padiglione auricolare, totale con espansore tissutale	20.21↔	Incisione della mastoide
18.71.22↔	Ricostruzione di padiglione auricolare, totale con lembo galeale	20.22↔	Incisione della rocca petrosa
18.71.23↔	Ricostruzione di padiglione auricolare, totale con innesto di cartilagine	20.23.00↔	Incisione dell'orecchio medio, NAS
18.71.24↔	Ricostruzione di padiglione auricolare, totale con lembo microvascolare	20.23.10↔	Antrotomia
18.71.29↔	Ricostruzione di padiglione auricolare, totale, altro	20.23.11↔	Atticotomia
18.71.30↔	Impianto di materiale alloplastico nella ricostruzione di padiglione auricolare	20.23.12↔	Timpanotomia con chiusura della membrana della finestra rotonda e/o ovale
18.71.99↔	Ricostruzione di padiglione auricolare, altro	20.23.13↔	Timpanotomia esplorativa
18.72↔	Reimpianto di orecchio amputato	20.23.99↔	Incisione dell'orecchio medio, altro
18.79↔	Altra riparazione plastica dell'orecchio esterno	20.32.00↔	Biopsia dell'orecchio interno e dell'orecchio medio, NAS
18.9↔	Altri interventi sull'orecchio esterno	20.32.01↔	Biopsia dell'orecchio medio
19.0↔	Mobilizzazione della staffa	20.32.02↔	Biopsia dell'orecchio interno
19.11↔	Stapedectomia e stapedoplastica con protesi di staffa	20.32.99↔	Biopsia dell'orecchio interno e dell'orecchio medio, altro
19.19.00↔	Altra stapedectomia e stapedoplastica, NAS	20.41↔	Mastoidectomia semplice
19.19.10↔	Stapedotomia con protesi di staffa autologa (incudostapedotomia)	20.42.00↔	Mastoidectomia radicale, NAS
19.19.11↔	Stapedotomia con protesi di staffa alloplastica (incudostapedotomia)	20.42.10↔	Mastoidectomia, con liberazione del canale facciale, senza decompressione del nervo
19.19.12↔	Malleostapedotomia	20.42.11↔	Mastoidectomia, con liberazione del canale facciale, con decompressione del nervo
19.19.99↔	Altra stapedectomia e stapedoplastica, altro	20.42.20↔	Mastoidectomia, asportazione subtotale della rocca petrosa (petrossectomia subtotale), NAS
19.21↔	Revisione di stapedotomia, stapedectomia e stapedoplastica con sostituzione dell'incudine	20.42.21↔	Mastoidectomia, asportazione subtotale della rocca petrosa (petrossectomia subtotale), senza oblitterazione
19.29.00↔	Altra revisione di stapedotomia, stapedectomia e stapedoplastica, NAS	20.42.22↔	Mastoidectomia, asportazione subtotale della rocca petrosa (petrossectomia subtotale), con oblitterazione di tessuto adiposo
19.29.10↔	Altra revisione di stapedotomia e stapedectomia con protesi di staffa	20.42.23↔	Mastoidectomia, asportazione subtotale della rocca petrosa (petrossectomia subtotale), con oblitterazione di tessuto muscolare
19.29.11↔	Altra revisione di stapedotomia e stapedectomia con protesi di staffa autologa	20.42.24↔	Mastoidectomia, asportazione subtotale della rocca petrosa (petrossectomia subtotale), con oblitterazione di tessuto adiposo e muscolare
19.29.12↔	Altra revisione di stapedotomia e stapedectomia con protesi di staffa alloplastica	20.42.30↔	Mastoidectomia, asportazione parziale della rocca petrosa, NAS
19.29.13↔	Altra revisione di plastica della staffa (senza sostituzione dell'incudine)	20.42.31↔	Mastoidectomia, asportazione parziale della rocca petrosa, senza oblitterazione
19.29.99↔	Altra revisione di stapedotomia, stapedectomia e stapedoplastica, altro	20.42.32↔	Mastoidectomia, asportazione parziale della rocca petrosa, con oblitterazione di tessuto adiposo
19.3↔	Altri interventi sulla catena degli ossicini	20.42.33↔	Mastoidectomia, asportazione parziale della rocca petrosa, con oblitterazione di tessuto muscolare
19.4↔	Miringoplastica	20.42.34↔	Mastoidectomia, asportazione parziale della rocca petrosa, con oblitterazione di tessuto adiposo e muscolare
19.52↔	Timpanoplastica di tipo II	20.42.99↔	Mastoidectomia radicale, altro
19.53↔	Timpanoplastica di tipo III	20.49↔	Altra mastoidectomia
19.54↔	Timpanoplastica di tipo IV	20.51.00↔	Asportazione di lesione dell'orecchio medio, NAS
19.55↔	Timpanoplastica di tipo V	20.51.10↔	Asportazione di lesione della cavità timpanica
19.56.00↔	Timpanoplastica e ossiculoplastica, NAS	20.51.11↔	Asportazione di lesione dall'apice della piramide petrosa
19.56.10↔	Timpanoplastica con antrotomia, atticotomia, atticoantrotomia o mastoidectomia, senza impianto di protesi o con impianto di ossicino autologo	20.51.12↔	Asportazione di lesione dell'otobase
19.56.11↔	Timpanoplastica con antrotomia, atticotomia, atticoantrotomia o mastoidectomia, con impianto di protesi alloplastica, allogenica o xenogenica	20.51.99↔	Asportazione di lesione dell'orecchio medio, altro
19.56.20↔	Timpanoplastica con confezione di cavità timpanomastoidea (cavità aperta), senza impianto di protesi o con impianto di ossicino autologo	20.59↔	Altra asportazione dell'orecchio medio
19.56.21↔	Timpanoplastica con confezione di cavità timpanomastoidea (cavità aperta), con impianto di protesi alloplastica, allogenica o xenogenica	20.61.00↔	Fenestrazione dell'orecchio interno (iniziale), NAS
19.56.99↔	Timpanoplastica e ossiculoplastica, altro	20.61.10↔	Fenestrazione dell'orecchio interno, senza impianto di protesi (procedura iniziale)
19.6↔	Revisione di timpanoplastica	20.61.99↔	Fenestrazione dell'orecchio interno (iniziale), altro
19.9x.00↔	Altra riparazione dell'orecchio medio, NAS	20.62.00↔	Revisione di fenestrazione dell'orecchio interno, NAS
19.9x.10↔	Interventi microchirurgici sull'orecchio medio, NAS	20.62.10↔	Revisione di fenestrazione dell'orecchio interno, senza impianto di protesi
19.9x.11↔	Riduzione di cavità timpanomastoidea	20.62.99↔	Revisione di fenestrazione dell'orecchio interno, altro
		20.71↔	Shunt endolinfatico
		20.72.00↔	Iniezione nell'orecchio interno, NAS
		20.72.10↔	Distruzione per iniezione dei canali semicirculari
		20.72.11↔	Distruzione per iniezione dell'orecchio interno
		20.72.12↔	Distruzione per iniezione del vestibolo
		20.72.13↔	Distruzione per iniezione dei canali semicirculari, orecchio interno e vestibolo
		20.72.14↔	Distruzione per iniezione del labirinto

20.72.99↔	Iniezione nell'orecchio interno, altro	21.85↔	Rinoplastica di ingrandimento
20.79.00↔	Altra incisione, asportazione e distruzione dell'orecchio interno, NAS	21.86.00↔	Rinoplastica delle parti molli, NAS
20.79.10↔	Asportazione di lesione del labirinto	21.86.10↔	Rinoplastica delle parti molli, naso esterno
20.79.11↔	Cocleosaccotomia	21.86.11↔	Rinoplastica con lembo locale o distale
20.79.20↔	Labirintectomia, transtimpanica	21.86.99↔	Rinoplastica delle parti molli, altro
20.79.21↔	Labirintectomia, transmastoidea	21.87↔	Altra rinoplastica
20.79.22↔	Distruzione del labirinto, transtimpanica	21.88.00↔	Altra plastica del setto, NAS
20.79.23↔	Distruzione del labirinto, transmastoidea	21.88.10↔	Plastica del setto, ispessimento del setto
20.79.99↔	Altra incisione, asportazione e distruzione dell'orecchio interno, altro	21.88.11↔	Plastica del setto, Riparazione di scorrimento del setto con lembo mucoso scorrevole
20.8↔	Interventi sulla tuba di Eustachio	21.88.12↔	Plastica del setto, Correzione plastica senza resezione
20.91↔	Timpanosimpatectomia	21.88.13↔	Plastica del setto, Correzione plastica con resezione
20.92↔	Revisione di mastoidectomia	21.88.14↔	Plastica del setto, Ricostruzione plastica del setto nasale, con innesto autologo locale (controlaterale)
20.93↔	Riparazione delle finestre ovale e rotonda	21.88.15↔	Plastica del setto, Ricostruzione plastica del setto nasale, con innesti autologhi distali, trapianti allogenici o xenogenici
20.95.00↔	Impianto di apparecchio acustico elettromagnetico, NAS	21.88.99↔	Altra plastica del setto, altro
20.95.10↔	Impianto o sostituzione di apparecchio acustico attivo senza interruzione della catena degli ossicini	21.89↔	Altri interventi di riparazione e di plastica del naso
20.95.11↔	Impianto o sostituzione di apparecchio acustico attivo con interruzione della catena degli ossicini	21.91↔	Lisi di aderenze del naso
20.95.99↔	Impianto di apparecchio acustico elettromagnetico, altro	21.99.00↔	Altri interventi sul naso, NAS
20.96↔	Impianto o sostituzione di apparecchio protesico cocleare, NAS	21.99.10↔	Resezione unilaterale di atresia coanale, transnasale per via endoscopica
20.97↔	Impianto o sostituzione di apparecchio protesico cocleare, singolo canale	21.99.20↔	Resezione bilaterale di atresia coanale, transnasale per via endoscopica
20.98↔	Impianto o sostituzione di apparecchio protesico cocleare, canale multiplo	21.99.99↔	Altri interventi sul naso, altro
20.99.00↔	Altri interventi sull'orecchio medio e interno, NAS	22.01.00↔	Puntura dei seni paranasali per aspirazione o lavaggio, NAS
20.99.10↔	Impianto di ancoraggio osseo nella rocca petrosa, nell'orecchio medio o interno	22.01.10↔	Puntura dei seni paranasali per aspirazione o lavaggio, Puntura del seno mascellare
20.99.20↔	Chiusura di fistola del labirinto	22.01.11↔	Puntura del seno frontale (es. secondo Beck)
20.99.30↔	Rimozione di impianto cocleare o di apparecchio acustico impiantabile	22.01.99↔	Altra puntura dei seni paranasali per aspirazione o lavaggio, altro
20.99.99↔	Altri interventi sull'orecchio medio e interno, altro	22.02↔	Aspirazione o lavaggio dei seni paranasali attraverso la via naturale
21.04↔	Controllo di epistassi mediante legatura delle arterie etmoidali	22.2x.00↔	Antrotomia intranasale, NAS
21.05↔	Controllo di epistassi mediante legatura (transantrale) della arteria mascellare	22.2x.10↔	Infundibolotomia senza fenestrazione del seno mascellare
21.06↔	Controllo di epistassi mediante legatura dell'arteria carotide esterna	22.2x.11↔	Infundibolotomia con fenestrazione del seno mascellare
21.07↔	Controllo di epistassi mediante asportazione della mucosa nasale e innesto di cute del setto e della parete laterale del naso	22.2x.20↔	Antrotomia intranasale mediante dilatazione con catetere a palloncino, NAS
21.09.10↔	Controllo di epistassi mediante legatura dell'arteria sfenopalatina	22.2x.21↔	Antrotomia intranasale mediante dilatazione con catetere a palloncino, seno sfenoidale
21.1↔	Incisione del naso	22.2x.22↔	Antrotomia intranasale mediante dilatazione con catetere a palloncino, seno frontale
21.31.10↔	Asportazione locale di lesione endonasale, approccio endonasale	22.2x.23↔	Antrotomia intranasale mediante dilatazione con catetere a palloncino, seno mascellare
21.31.12↔	Distruzione di lesione endonasale	22.2x.28↔	Antrotomia intranasale mediante dilatazione con catetere a palloncino, più seni paranasali
21.32↔	Asportazione e distruzione locale di altra lesione del naso	22.2x.29↔	Antrotomia intranasale mediante dilatazione con catetere a palloncino, altro
21.4x.00↔	Resezione del naso, NAS	22.2x.99↔	Altra antrotomia intranasale
21.4x.12↔	Resezione del naso, parziale	22.31↔	Antrotomia mascellare radicale
21.4x.22↔	Resezione del naso, subtotale	22.41.00↔	Senotomia frontale, NAS
21.4x.32↔	Resezione del naso, totale	22.41.10↔	Senotomia frontale per via esterna
21.4x.99↔	Altra resezione del naso	22.41.11↔	Senotomia frontale, intranasale
21.5↔	Resezione sottomucosa del setto nasale	22.41.12↔	Senotomia frontale, Inserzione di drenaggio mediano
21.61↔	Turbinectomia mediante diatermia o criochirurgia	22.41.99↔	Senotomia frontale, altro
21.62↔	Frattura dei turbinati	22.42.00↔	Senectomia frontale, NAS
21.69.00↔	Altra turbinectomia, NAS	22.42.10↔	Osteoplastica frontale con oblitterazione
21.69.10↔	Turbinotomia e asportazione delle estremità posteriori	22.42.11↔	Osteoplastica frontale senza oblitterazione
21.69.11↔	Resezione sottomucosa (turbinoplastica)	22.42.99↔	Senectomia frontale, altro
21.69.12↔	Altri interventi sul turbinato nasale inferiore	22.50↔	Senotomia, NAS
21.69.99↔	Altra turbinectomia, altro	22.51↔	Etmoidotomia
21.72↔	Riduzione aperta di frattura nasale	22.52↔	Sfenoidotomia
21.82↔	Chiusura di fistola nasale	22.53↔	Incisione di più seni paranasali
21.83.00↔	Ricostruzione totale del naso, NAS	22.60↔	Senectomia, NAS
21.83.10↔	Rinosettoplastica con correzione di cartilagine o osso, con innesti autologhi locali	22.61↔	Asportazione di lesione del seno mascellare secondo Caldwell-Luc
21.83.11↔	Rinosettoplastica con correzione di cartilagine o osso, con innesti autologhi distali, trapianti allogenici o xenogenici	22.62.00↔	Asportazione di lesione del seno mascellare con altro approccio, NAS
21.83.12↔	Rinosettoplastica con correzione di osso e cartilagine	22.62.10↔	Asportazione di lesione del seno mascellare, per via endoscopica, NAS
21.83.20↔	Ricostruzione totale del naso con impianto di materiale alloplastico	22.62.11↔	Resezione intranasale della parete mediale del seno mascellare
21.83.99↔	Ricostruzione totale del naso, altro		
21.84↔	Revisione di rinoplastica		

22.62.19↔	Asportazione di lesione del seno mascellare, per via endoscopica, altro	24.4x.10↔	Asportazione di lesione dentaria della mandibola con apertura del seno mascellare o del pavimento nasale
22.62.20↔	Asportazione di lesione del seno mascellare, chirurgica a cielo aperto, NAS	24.4x.11↔	Asportazione di lesione dentaria della mandibola con esposizione del nervo
22.62.21↔	Resezione della parete mediale del seno mascellare, chirurgica a cielo aperto	24.4x.99↔	Asportazione di lesione dentaria della mandibola, altro
22.62.29↔	Asportazione di lesione del seno mascellare, chirurgica a cielo aperto, altro	24.5x.00↔	Alveoloplastica, NAS
22.62.99↔	Asportazione di lesione del seno mascellare con altro approccio, altro	24.5x.10↔	Alveoloplastica con innesto
22.63.00↔	Etmoidectomia, NAS	24.5x.99↔	Alveoloplastica, altro
22.63.10↔	Etmoidectomia, per via esterna	24.7↔	Applicazione di apparecchio ortodontico
22.63.11↔	Etmoidectomia, intranasale o transmascellare	24.91.00↔	Estensione o approfondimento del solco linguale o buccolabiale, NAS
22.63.99↔	Etmoidectomia, altro	24.91.10↔	Vestiboloplastica
22.64↔	Sfenoidectomia	24.91.11↔	Plastica del pavimento della bocca
22.71↔	Chiusura di fistola di seno paranasale	24.91.99↔	Estensione o approfondimento del solco linguale o buccolabiale, altro
22.79.00↔	Riparazione di seno paranasale, NAS	24.99.00↔	Altri interventi sui denti, NAS
22.79.10↔	Riparazione dell'osso frontale	24.99.10↔	Esposizione di impianto endosseo con posa di distanziatore
22.79.11↔	Riparazione o cranializzazione di parete dell'osso frontale	24.99.11↔	Stabilizzazione di un dente
22.79.19↔	Altra riparazione di seno paranasale	24.99.20↔	Rialzo del seno mascellare mediante l'uso di distrattore endorale
22.9x.00↔	Altri interventi sui seni paranasali, NAS	24.99.99↔	Altri interventi sui denti, altro
22.9x.10↔	Altri interventi sul seno mascellare	25.02↔	Biopsia aperta della lingua
22.9x.11↔	Altri interventi sul seno etmoidale e sfenoidale	25.1↔	Asportazione o distruzione di lesione o tessuto della lingua
22.9x.12↔	Altri interventi sul seno frontale	25.2x.00↔	Glossectomia parziale, NAS
22.9x.13↔	Risanamento del seno etmoidale e di uno o diversi altri seni paranasali	25.2x.09↔	Glossectomia parziale, altro
22.9x.14↔	Sfenoetmoidectomia	25.2x.10↔	Glossectomia parziale, approccio transorale, NAS
22.9x.20↔	Interventi su più seni paranasali, radicali	25.2x.11↔	Glossectomia parziale, approccio transorale, senza ricostruzione
22.9x.21↔	Interventi su più seni paranasali, radicali con accesso alla fossa pterigopalatina	25.2x.12↔	Glossectomia parziale, approccio transorale, ricostruzione con mucosa locale
22.9x.22↔	Interventi su più seni paranasali, per via intranasale con drenaggio di ascesso	25.2x.13↔	Glossectomia parziale, approccio transorale, ricostruzione con lembo miocutaneo
22.9x.23↔	Interventi su più seni paranasali, per via intranasale, con esposizione della base cranica (intervento pansinusale per via intranasale)	25.2x.14↔	Glossectomia parziale, approccio transorale, ricostruzione con innesto libero con anastomosi microvascolare
22.9x.24↔	Interventi su più seni paranasali, per via intranasale, con rimozione parziale della lamina papiracea o incisione della periorbita	25.2x.19↔	Glossectomia parziale, approccio transorale, con altra ricostruzione
22.9x.25↔	Interventi su più seni paranasali, con approccio combinato intranasale e dall'esterno	25.2x.20↔	Glossectomia parziale, approccio transmandibolare, NAS
22.9x.29↔	Interventi su più seni paranasali, altro	25.2x.21↔	Glossectomia parziale, approccio transmandibolare, senza ricostruzione
22.9x.99↔	Altri interventi sui seni paranasali, altro	25.2x.22↔	Glossectomia parziale, approccio transmandibolare, ricostruzione con mucosa locale
23.01‡↔	Estrazione di dente deciduo	25.2x.23↔	Glossectomia parziale, approccio transmandibolare, ricostruzione con lembo miocutaneo
23.09‡↔	Estrazione di altro dente	25.2x.24↔	Glossectomia parziale, approccio transmandibolare, ricostruzione con innesto libero con anastomosi microvascolare
23.11‡↔	Estrazione di radice residua	25.2x.29↔	Glossectomia parziale, approccio transmandibolare, con altra ricostruzione
23.19‡↔	Altra estrazione chirurgica di dente	25.2x.30↔	Pelviglossectomia, approccio transorale, NAS
23.2‡↔	Ricostruzione di dente mediante otturazione	25.2x.31↔	Pelviglossectomia, approccio transorale, senza ricostruzione
23.3‡↔	Ricostruzione di dente mediante intarsio	25.2x.32↔	Pelviglossectomia, approccio transorale, ricostruzione con mucosa locale
23.41‡↔	Applicazione di corona	25.2x.33↔	Pelviglossectomia, approccio transorale, ricostruzione con lembo miocutaneo
23.42‡↔	Inserzione di ponte fisso	25.2x.34↔	Pelviglossectomia, approccio transorale, ricostruzione con innesto libero con anastomosi microvascolare
23.5x.00‡↔	Impianto di dente, NAS	25.2x.39↔	Pelviglossectomia, approccio transorale, con altra ricostruzione
23.5x.10‡↔	Impianto di dente, endosseo	25.2x.40↔	Pelviglossectomia, approccio transmandibolare, NAS
23.5x.11‡↔	Impianto di dente, subperiostale	25.2x.41↔	Pelviglossectomia, approccio transmandibolare, senza ricostruzione
23.5x.12‡↔	Impianto di dente, Reimpianto e trapianto di dente	25.2x.42↔	Pelviglossectomia, approccio transmandibolare, ricostruzione con mucosa locale
23.5x.99‡↔	Impianto di dente, altro	25.2x.43↔	Pelviglossectomia, approccio transmandibolare, ricostruzione con lembo miocutaneo
23.6↔	Impianto di protesi dentaria	25.2x.44↔	Pelviglossectomia, approccio transmandibolare, ricostruzione con innesto libero con anastomosi microvascolare
23.70‡↔	Terapia canalare, NAS	25.2x.49↔	Pelviglossectomia, approccio transmandibolare, con altra ricostruzione
23.71‡↔	Terapia canalare con irrigazione	25.2x.50↔	Pelviglossomandibolectomia, NAS
24.0↔	Incisione di gengiva o di osso alveolare	25.2x.51↔	Pelviglossomandibolectomia, senza ricostruzione
24.11.00↔	Biopsia della gengiva, NAS	25.2x.52↔	Pelviglossomandibolectomia, ricostruzione con mucosa locale
24.11.20↔	Biopsia a cielo aperto (con incisione) della gengiva	25.2x.53↔	Pelviglossomandibolectomia, ricostruzione con lembo miocutaneo
24.11.99↔	Biopsia della gengiva, altro	25.2x.54↔	Pelviglossomandibolectomia, ricostruzione con innesto libero con anastomosi microvascolare
24.12.00↔	Biopsia dell'alveolo dentale, NAS		
24.12.20↔	Biopsia a cielo aperto (con incisione) dell'alveolo dentale		
24.12.99↔	Biopsia dell'alveolo dentale, altro		
24.2x.00↔	Gengivoplastica, NAS		
24.2x.10↔	Gengivoplastica con innesto o impianto		
24.2x.99↔	Gengivoplastica, altro		
24.31↔	Asportazione di lesione o tessuto della gengiva		
24.4x.00↔	Asportazione di lesione dentaria della mandibola, NAS		

25.2x.59↔	Pelviglossomandibolectomia, con altra ricostruzione	25.4x.23↔	Glossectomia radicale, approccio transmandibolare, ricostruzione con lembo miocutaneo
25.3x.00↔	Glossectomia totale, NAS	25.4x.24↔	Glossectomia radicale, approccio transmandibolare, ricostruzione con innesto libero con anastomosi microvascolare
25.3x.09↔	Glossectomia totale, altro	25.4x.29↔	Glossectomia radicale, approccio transmandibolare, con altra ricostruzione
25.3x.10↔	Glossectomia totale, approccio transorale, NAS	25.4x.30↔	Pelviglossectomia radicale, approccio transorale, NAS
25.3x.11↔	Glossectomia totale, approccio transorale, senza ricostruzione	25.4x.31↔	Pelviglossectomia radicale, approccio transorale, senza ricostruzione
25.3x.12↔	Glossectomia totale, approccio transorale, ricostruzione con mucosa locale	25.4x.32↔	Pelviglossectomia radicale, approccio transorale, ricostruzione con mucosa locale
25.3x.13↔	Glossectomia totale, approccio transorale, ricostruzione con lembo miocutaneo	25.4x.33↔	Pelviglossectomia radicale, approccio transorale, ricostruzione con lembo miocutaneo
25.3x.14↔	Glossectomia totale, approccio transorale, ricostruzione con innesto libero con anastomosi microvascolare	25.4x.34↔	Pelviglossectomia radicale, approccio transorale, ricostruzione con innesto libero con anastomosi microvascolare
25.3x.19↔	Glossectomia totale, approccio transorale, con altra ricostruzione	25.4x.39↔	Pelviglossectomia radicale, approccio transorale, con altra ricostruzione
25.3x.20↔	Glossectomia totale, approccio transmandibolare, NAS	25.4x.40↔	Pelviglossectomia radicale, approccio transmandibolare, NAS
25.3x.21↔	Glossectomia totale, approccio transmandibolare, senza ricostruzione	25.4x.41↔	Pelviglossectomia radicale, approccio transmandibolare, senza ricostruzione
25.3x.22↔	Glossectomia totale, approccio transmandibolare, ricostruzione con mucosa locale	25.4x.42↔	Pelviglossectomia radicale, approccio transmandibolare, ricostruzione con mucosa locale
25.3x.23↔	Glossectomia totale, approccio transmandibolare, ricostruzione con lembo miocutaneo	25.4x.43↔	Pelviglossectomia radicale, approccio transmandibolare, ricostruzione con lembo miocutaneo
25.3x.24↔	Glossectomia totale, approccio transmandibolare, ricostruzione con innesto libero con anastomosi microvascolare	25.4x.44↔	Pelviglossectomia radicale, approccio transmandibolare, ricostruzione con innesto libero con anastomosi microvascolare
25.3x.29↔	Glossectomia totale, approccio transmandibolare, con altra ricostruzione	25.4x.49↔	Pelviglossectomia radicale, approccio transmandibolare, con altra ricostruzione
25.3x.30↔	Pelviglossectomia totale, approccio transorale, NAS	25.4x.50↔	Pelviglossomandibolectomia radicale, NAS
25.3x.31↔	Pelviglossectomia totale, approccio transorale, senza ricostruzione	25.4x.51↔	Pelviglossomandibolectomia radicale, senza ricostruzione
25.3x.32↔	Pelviglossectomia totale, approccio transorale, ricostruzione con mucosa locale	25.4x.52↔	Pelviglossomandibolectomia radicale, ricostruzione con mucosa locale
25.3x.33↔	Pelviglossectomia totale, approccio transorale, ricostruzione con lembo miocutaneo	25.4x.53↔	Pelviglossomandibolectomia radicale, ricostruzione con lembo miocutaneo
25.3x.34↔	Pelviglossectomia totale, approccio transorale, ricostruzione con innesto libero con anastomosi microvascolare	25.4x.54↔	Pelviglossomandibolectomia radicale, ricostruzione con innesto libero con anastomosi microvascolare
25.3x.39↔	Pelviglossectomia totale, approccio transorale, con altra ricostruzione	25.4x.59↔	Pelviglossomandibolectomia radicale, con altra ricostruzione
25.3x.40↔	Pelviglossectomia totale, approccio transmandibolare, NAS	25.4x.99↔	Glossectomia radicale, altro
25.3x.41↔	Pelviglossectomia totale, approccio transmandibolare, senza ricostruzione	25.59.00↔	Altri interventi di riparazione e di plastica sulla lingua, NAS
25.3x.42↔	Pelviglossectomia totale, approccio transmandibolare, ricostruzione con mucosa locale	25.59.10↔	Ricostruzione plastica della lingua, NAS
25.3x.43↔	Pelviglossectomia totale, approccio transmandibolare, ricostruzione con lembo miocutaneo	25.59.11↔	Plastica riduttiva della lingua
25.3x.44↔	Pelviglossectomia totale, approccio transmandibolare, ricostruzione con innesto libero con anastomosi microvascolare	25.59.99↔	Altri interventi di riparazione e di plastica sulla lingua, altro
25.3x.49↔	Pelviglossectomia totale, approccio transmandibolare, con altra ricostruzione	25.92↔	Frenulectomia linguale
25.3x.50↔	Pelviglossomandibolectomia totale, NAS	25.93↔	Lisi di aderenze della lingua
25.3x.51↔	Pelviglossomandibolectomia totale, senza ricostruzione	25.94↔	Altra glossotomia
25.3x.52↔	Pelviglossomandibolectomia totale, ricostruzione con mucosa locale	26.12↔	Biopsia aperta di ghiandola o dotto salivare
25.3x.53↔	Pelviglossomandibolectomia totale, ricostruzione con lembo miocutaneo	26.21↔	Marsupializzazione di cisti di ghiandola salivare
25.3x.54↔	Pelviglossomandibolectomia totale, ricostruzione con innesto libero con anastomosi microvascolare	26.29.00↔	Altra asportazione di lesione di ghiandola salivare, NAS
25.3x.59↔	Pelviglossomandibolectomia totale, con altra ricostruzione	26.29.10↔	Distruzione di ghiandola salivare, NAS
25.4x.00↔	Glossectomia radicale, NAS	26.29.99↔	Altra asportazione di lesione di ghiandola salivare, altro
25.4x.10↔	Glossectomia radicale, approccio transorale, NAS	26.30↔	Sialoadenectomia, NAS
25.4x.11↔	Glossectomia radicale, approccio transorale, senza ricostruzione	26.31.00↔	Sialoadenectomia parziale, NAS
25.4x.12↔	Glossectomia radicale, approccio transorale, ricostruzione con mucosa locale	26.31.10↔	Parotidectomia parziale senza monitoraggio intraoperatorio del nervo facciale
25.4x.13↔	Glossectomia radicale, approccio transorale, ricostruzione con lembo miocutaneo	26.31.11↔	Parotidectomia parziale con monitoraggio intraoperatorio del nervo facciale
25.4x.14↔	Glossectomia radicale, approccio transorale, ricostruzione con innesto libero con anastomosi microvascolare	26.31.99↔	Sialoadenectomia parziale, altro
25.4x.19↔	Glossectomia radicale, approccio transorale, con altra ricostruzione	26.32.00↔	Sialoadenectomia totale, NAS
25.4x.20↔	Glossectomia radicale, approccio transmandibolare, NAS	26.32.10↔	Parotidectomia totale con risparmio del nervo facciale, senza monitoraggio intraoperatorio del nervo facciale
25.4x.21↔	Glossectomia radicale, approccio transmandibolare, senza ricostruzione	26.32.11↔	Parotidectomia totale con risparmio del nervo facciale, con monitoraggio intraoperatorio del nervo facciale
25.4x.22↔	Glossectomia radicale, approccio transmandibolare, ricostruzione con mucosa locale	26.32.20↔	Parotidectomia totale con resezione e ricostruzione del nervo facciale
		26.32.30↔	Asportazione totale della ghiandola sottomandibolare
		26.32.99↔	Sialoadenectomia totale, altro
		26.41.00↔	Sutura di lacerazione di ghiandola salivare, NAS
		26.41.10↔	Sutura di lacerazione di dotto salivare
		26.41.99↔	Sutura di lacerazione di ghiandola salivare, altro
		26.42↔	Chiusura di fistola di ghiandola salivare
		26.49.00↔	Altri interventi di riparazione e di plastica su ghiandole o dotti salivari, NAS



26.49.10↔	Fistolizzazione di ghiandola salivare	27.55.99↔	Innesto a tutto spessore di cute su labbro e bocca, altro
26.49.11↔	Trapianto di apertura del dotto salivare	27.56.10↔	Piccolo innesto cutaneo sottile su labbro e bocca
26.49.12↔	Riposizionamento di dotto salivare	27.56.20↔	Ampio innesto cutaneo a spessore parziale su labbro e bocca
26.49.99↔	Altri interventi di riparazione e di plastica su ghiandole o dotti salivari, altro	27.56.30↔	Piccolo eteroinnesto di cute nel labbro
26.99.00↔	Altri interventi su ghiandole o dotti salivari, NAS	27.56.40↔	Ampio eteroinnesto di cute nel labbro
26.99.10↔	Legatura del dotto parotideo (di Stenone)	27.56.50↔	Piccolo omoinnesto di cute nel labbro
26.99.20↔	Sialoendoscopia interventistica, NAS	27.56.60↔	Ampio omoinnesto di cute nel labbro
26.99.21↔	Sialoendoscopia interventistica con dilatazione	27.56.99↔	Altro innesto di cute su labbro e bocca, altro
26.99.22↔	Sialoendoscopia interventistica con rimozione di corpo estraneo o calcolo	27.57.10↔	Impianto di innesto libero con anastomosi microvascolare su labbro e bocca
26.99.23↔	Sialoendoscopia interventistica con litotripsia intraduttale e rimozione di frammenti	27.57.11↔	Impianto di lembo a distanza pedunculato su labbro e bocca
26.99.24↔	Sialoendoscopia interventistica con impiego di laser	27.57.99↔	Innesto di lembo pedunculato o libero su labbro e bocca, altro
26.99.29↔	Sialoendoscopia interventistica, altro	27.58↔	Revisione di lembo pedunculato o libero o di innesto cutaneo libero di labbro e bocca
26.99.99↔	Altri interventi su ghiandole o dotti salivari, altro	27.59.00↔	Altra ricostruzione plastica di labbro e bocca, NAS
27.0‡↔	Drenaggio della faccia e del pavimento della bocca	27.59.10↔	Piccolo innesto cutaneo rigenerativo temporaneo nel labbro
27.1↔	Incisione del palato	27.59.11↔	Ampio innesto cutaneo rigenerativo temporaneo nel labbro
27.21.00↔	Biopsia del palato osseo, NAS	27.59.20↔	Piccola copertura dei tessuti molli del labbro con cheratinociti coltivati
27.21.20↔	Biopsia a cielo aperto (con incisione) del palato osseo	27.59.21↔	Ampia copertura dei tessuti molli del labbro con cheratinociti coltivati
27.21.99↔	Biopsia del palato osseo, altro	27.59.30↔	Piccola copertura temporanea dei tessuti molli del labbro mediante combinazione di varie procedure
27.22.00↔	Biopsia dell'ugola e del palato molle, NAS	27.59.31↔	Ampia copertura temporanea dei tessuti molli del labbro mediante combinazione di varie procedure
27.22.20↔	Biopsia a cielo aperto (con incisione) dell'ugola e del palato molle	27.59.40↔	Altra ricostruzione plastica di labbro e bocca mediante innesto libero con anastomosi microvascolare
27.22.99↔	Biopsia dell'ugola e del palato molle, altro	27.59.41↔	Altra ricostruzione plastica di labbro e bocca con lembo a distanza pedunculato
27.23.00↔	Biopsia del labbro, NAS	27.59.50↔	Distacco del peduncolo dopo plastica cutanea del labbro
27.23.99↔	Biopsia del labbro, altro	27.59.60↔	Inserzione di espansore tissutale nel labbro
27.24.00↔	Biopsia della bocca, struttura non specificata, NAS	27.59.99↔	Altra ricostruzione plastica di labbro e bocca, altro
27.24.20↔	Biopsia a cielo aperto (con incisione) di mucosa della guancia, pavimento della bocca e altre strutture della bocca	27.61↔	Sutura di lacerazione del palato
27.24.99↔	Biopsia della bocca, struttura non specificata, altro	27.62.00↔	Correzione di palatoschisi, NAS
27.31.00↔	Asportazione o distruzione locale di lesione o tessuto del palato osseo, NAS	27.62.10↔	Ricostruzione plastica primaria del palato osseo senza innesto osseo
27.31.10↔	Asportazione locale di lesione o tessuto del palato osseo	27.62.11↔	Ricostruzione plastica primaria del palato osseo con innesto osseo
27.31.20↔	Asportazione parziale di lesione o tessuto del palato osseo	27.62.12↔	Ricostruzione plastica primaria del palato molle
27.31.30↔	Distruzione di lesione o tessuto del palato osseo	27.62.20↔	Ricostruzione plastica secondaria del palato osseo senza innesto osseo
27.31.99↔	Asportazione o distruzione locale di lesione o tessuto del palato osseo, altro	27.62.21↔	Ricostruzione plastica secondaria del palato osseo con innesto osseo
27.32.00↔	Asportazione o distruzione ampia di lesione o tessuto del palato osseo, NAS	27.62.22↔	Ricostruzione plastica secondaria del palato molle
27.32.10↔	Asportazione totale per via transorale di lesione o tessuto del palato osseo	27.62.99↔	Correzione di palatoschisi, altro
27.32.11↔	Asportazione radicale per via transmandibolare di lesione o tessuto del palato osseo [resezione in blocco]	27.63.00↔	Revisione di correzione di palatoschisi, NAS
27.32.12↔	Asportazione radicale per via transfacciale di lesione o tessuto del palato osseo [resezione in blocco]	27.63.10↔	Revisione di correzione di palatoschisi, Gnatoplastica
27.32.99↔	Asportazione o distruzione ampia di lesione o tessuto del palato osseo, altro	27.63.11↔	Revisione di correzione di palatoschisi, Gnatoplastica con osteoplastica
27.42↔	Ampia asportazione di lesione del labbro	27.63.20↔	Revisione di correzione di palatoschisi, Correzione secondaria di gnatoschisi
27.43.00↔	Altra asportazione di lesione o tessuto del labbro, NAS	27.63.99↔	Revisione di correzione di palatoschisi, altro
27.43.10↔	Altra asportazione di lesione o tessuto del labbro, asportazione locale	27.64↔	Inserzione d'impianto palatino
27.43.99↔	Altra asportazione di lesione o tessuto del labbro, altro	27.69.00↔	Altra riparazione plastica del palato, NAS
27.44.00↔	Asportazione radicale di lesione del labbro, NAS	27.69.10↔	Riparazione plastica del palato molle
27.44.11↔	Asportazione radicale di lesione cutanea del labbro senza innesto o trasposizione di cute	27.69.11↔	Riparazione plastica del palato osseo
27.44.20↔	Asportazione radicale di lesione cutanea del labbro con innesto o trasposizione di cute	27.69.99↔	Altra riparazione plastica del palato, altro
27.44.99↔	Asportazione radicale di lesione del labbro, altro	27.71↔	Incisione dell'ugola
27.49.00↔	Altra asportazione della bocca, NAS	27.72↔	Asportazione dell'ugola
27.49.10↔	Asportazione della guancia	27.73↔	Riparazione dell'ugola
27.49.11↔	Asportazione del pavimento della bocca	27.79↔	Altri interventi sull'ugola
27.49.99↔	Altra asportazione della bocca, altro	27.92↔	Incisione della bocca, struttura non specificata
27.53↔	Chiusura di fistola della bocca	27.99↔	Altri interventi sul cavo orale
27.54.00↔	Riparazione di schisi (congenita) del labbro, NAS	28.0↔	Incisione e drenaggio di strutture tonsillari e peritonsillari
27.54.10↔	Labioplastica per schisi (congenita) del labbro	28.2x.00↔	Tonsillectomia senza adenoidectomia, NAS
27.54.11↔	Intervento secondario per schisi (congenita) del labbro	28.2x.10↔	Resezione parziale di tonsilla [tonsillotomia] senza adenoidectomia
27.54.99↔	Riparazione di schisi (congenita) del labbro, altro	28.2x.11↔	Tonsillectomia totale senza adenoidectomia
27.55.00↔	Innesto a tutto spessore di cute su labbro e bocca, NAS	28.2x.12↔	Tonsillectomia per ascesso
27.55.10↔	Piccolo innesto a tutto spessore su labbro e bocca	28.2x.99↔	Tonsillectomia senza adenoidectomia, altro
27.55.20↔	Ampio innesto a tutto spessore su labbro e bocca	28.3x.00↔	Tonsillectomia con adenoidectomia, NAS

28.3x.10↔	Resezione parziale di tonsilla [tonsillotomia] con adenoidectomia	30.09.20↔	Altra asportazione o distruzione di lesione o tessuto della laringe, mediante tirotomia
28.3x.11↔	Tonsillectomia totale con adenoidectomia	30.09.21↔	Decorticazione / stripping di corde vocali, mediante tirotomia
28.3x.12↔	Tonsillectomia per ascesso con adenoidectomia	30.09.99↔	Altra asportazione o distruzione di lesione o tessuto della laringe, altro
28.3x.99↔	Tonsillectomia con adenoidectomia, altro	30.1x.00↔	Emilaringectomia, NAS
28.4↔	Asportazione di residuo tonsillare	30.1x.10↔	Emilaringectomia, sopraglottica orizzontale
28.5x.00↔	Asportazione di tonsilla linguale, NAS	30.1x.11↔	Emilaringectomia, sopraglottica con asportazione della base della lingua
28.5x.10↔	Asportazione di tonsilla linguale, transorale	30.1x.99↔	Emilaringectomia, altro
28.5x.11↔	Asportazione di tonsilla linguale, mediante faringotomia	30.21↔	Epiglottidectomia
28.5x.99↔	Asportazione di tonsilla linguale, altro	30.22.00↔	Cordectomia, NAS
28.6↔	Adenoidectomia senza tonsillectomia	30.22.10↔	Cordectomia, endolaringea
28.7x.00↔	Controllo di emorragia dopo tonsillectomia e adenoidectomia, NAS	30.22.11↔	Cordectomia, mediante tirotomia
28.7x.10↔	Controllo di emorragia dopo tonsillectomia	30.22.99↔	Cordectomia, altro
28.7x.11↔	Controllo di emorragia dopo adenoidectomia	30.29.00↔	Altra laringectomia parziale, NAS
28.7x.99↔	Controllo di emorragia dopo tonsillectomia e adenoidectomia, altro	30.29.10↔	Cricoidoepiglottopessia (CHEP)
28.91↔	Rimozione di corpo estraneo da tonsille e adenoidi mediante incisione	30.29.11↔	Cricoidopessia (CHP)
28.92↔	Asportazione di lesione di tonsille e adenoidi	30.29.20↔	Asportazione parziale faringolaringea
28.99↔	Altri interventi su tonsille e adenoidi	30.29.21↔	Laringectomia parziale frontale (Huet)
29.0↔	Faringotomia	30.29.22↔	Laringectomia parziale frontolaterale (Leroux-Robert)
29.12.00↔	Biopsia faringea, NAS	30.29.30↔	Aritenoidectomia
29.12.20↔	Biopsia a cielo aperto dell'ipofaringe	30.29.99↔	Altra laringectomia parziale, altro
29.12.30↔	Biopsia a cielo aperto della nasofaringe	30.3x.00↔	Laringectomia totale, NAS
29.12.99↔	Biopsia faringea, altro	30.3x.10↔	Laringectomia totale, senza ricostruzione
29.2x.00↔	Asportazione di cisti o vestigia di fessura branchiale, NAS	30.3x.11↔	Laringectomia totale, ricostruzione con mucosa locale
29.2x.10↔	Asportazione di cisti laterale del collo	30.3x.12↔	Laringectomia totale, ricostruzione con innesto non vascolarizzato
29.2x.11↔	Asportazione di cisti o vestigia di fessura branchiale quale intervento secondario	30.3x.13↔	Laringectomia totale, ricostruzione con lembo regionale peduncolato
29.2x.20↔	Intervento su vestigia di arco branchiale, NAS	30.3x.14↔	Laringectomia totale, ricostruzione con lembo a distanza peduncolato
29.2x.21↔	Intervento su vestigia di arco branchiale, intervento secondario	30.3x.15↔	Laringectomia totale, ricostruzione con innesto libero con anastomosi microvascolare
29.2x.99↔	Asportazione di cisti o vestigia di fessura branchiale, altro	30.3x.16↔	Laringectomia totale, ricostruzione con innesto intestinale libero
29.31↔	Miotomia cricofaringea	30.3x.17↔	Laringectomia totale, ricostruzione con pull-up gastrico
29.32.00↔	Diverticolectomia faringea, NAS	30.3x.19↔	Laringectomia totale, altra ricostruzione
29.32.10↔	Diverticolostomia endoscopica di diverticolo di Zenker	30.3x.99↔	Laringectomia totale, altro
29.32.11↔	Diverticolectomia di diverticolo di Zenker	30.4x.00↔	Laringectomia radicale, NAS
29.32.99↔	Diverticolectomia faringea, altro	30.4x.10↔	Laringectomia radicale, con faringectomia, senza ricostruzione
29.33.00↔	Faringectomia (parziale), NAS	30.4x.11↔	Laringectomia radicale, con faringectomia, ricostruzione con mucosa locale
29.33.10↔	Faringectomia parziale, senza ricostruzione	30.4x.12↔	Laringectomia radicale, con faringectomia, ricostruzione con innesto non vascolarizzato
29.33.11↔	Faringectomia parziale, Ricostruzione con lembo peduncolato regionale o a distanza	30.4x.13↔	Laringectomia radicale, con faringectomia, ricostruzione con lembo regionale peduncolato
29.33.12↔	Faringectomia parziale, Ricostruzione con innesto libero con anastomosi microvascolare	30.4x.14↔	Laringectomia radicale, con faringectomia, ricostruzione con lembo peduncolato
29.33.20↔	Faringectomia totale, Ricostruzione con lembo peduncolato regionale o a distanza	30.4x.15↔	Laringectomia radicale, con faringectomia, ricostruzione con innesto libero con anastomosi microvascolare
29.33.21↔	Faringectomia totale, Ricostruzione con innesto libero con anastomosi microvascolare, innesto intestinale libero o pull-up gastrico	30.4x.16↔	Laringectomia radicale, con faringectomia, ricostruzione con innesto intestinale libero
29.33.99↔	Faringectomia (parziale), altro	30.4x.17↔	Laringectomia radicale, con faringectomia, ricostruzione con pull-up gastrico
29.39↔	Altra asportazione o distruzione di lesione o tessuto della faringe	30.4x.19↔	Laringectomia radicale, con faringectomia, altra ricostruzione
29.4x.00↔	Intervento di plastica faringea, NAS	30.4x.20↔	Laringectomia radicale, con faringectomia e tiroidectomia, senza ricostruzione
29.4x.10↔	Intervento di plastica faringea, con mucosa locale o lembo cutaneo libero	30.4x.21↔	Laringectomia radicale, con faringectomia e tiroidectomia, ricostruzione con mucosa locale
29.4x.11↔	Intervento di plastica faringea, con lembo miocutaneo peduncolato	30.4x.22↔	Laringectomia radicale, con faringectomia e tiroidectomia, ricostruzione con innesto non vascolarizzato
29.4x.12↔	Intervento di plastica faringea, con innesto con anastomosi microvascolare, innesto intestinale o pull-up gastrico	30.4x.23↔	Laringectomia radicale, con faringectomia e tiroidectomia, ricostruzione con lembo regionale peduncolato
29.4x.99↔	Intervento di plastica faringea, altro	30.4x.24↔	Laringectomia radicale, con faringectomia e tiroidectomia, ricostruzione con lembo peduncolato
29.51↔	Sutura di lacerazione della faringe	30.4x.25↔	Laringectomia radicale, con faringectomia e tiroidectomia, ricostruzione con innesto libero con anastomosi microvascolare
29.52↔	Chiusura di fistola di fessura branchiale	30.4x.26↔	Laringectomia radicale, con faringectomia e tiroidectomia, ricostruzione con innesto intestinale libero
29.53↔	Chiusura di altra fistola della faringe	30.4x.27↔	Laringectomia radicale, con faringectomia e tiroidectomia, ricostruzione con pull-up gastrico
29.54↔	Lisi di aderenze faringee		
29.59↔	Altra riparazione della faringe		
29.92↔	Sezione del nervo glossofaringeo		
29.99↔	Altri interventi sulla faringe		
30.01↔	Marsupializzazione di cisti laringea		
30.09.00↔	Altra asportazione o distruzione di lesione o tessuto della laringe, NAS		
30.09.10↔	Altra asportazione o distruzione di lesione o tessuto della laringe senza tirotomia		
30.09.11↔	Decorticazione / stripping di corde vocali, senza tirotomia		

30.4x.29↔	Laringectomia radicale, con faringectomia e tiroidectomia, altra ricostruzione	32.41.11↔	Lobectomia del polmone, per via toracoscopica, senza menzione di linfadenectomia radicale, senza dilatazione broncoplastica o angioplastica
30.4x.99↔	Laringectomia radicale, altro	32.41.12↔	Lobectomia del polmone, per via toracoscopica, senza menzione di linfadenectomia radicale, con dilatazione broncoplastica
31.1‡↔	Tracheostomia temporanea	32.41.13↔	Lobectomia del polmone, per via toracoscopica, senza menzione di linfadenectomia radicale, con dilatazione broncoplastica
31.21‡↔	Tracheostomia mediastinica	32.41.14↔	Lobectomia del polmone, per via toracoscopica, senza menzione di linfadenectomia radicale, con dilatazione broncoplastica nonché dilatazione angioplastica
31.29‡↔	Altra tracheostomia permanente	32.41.19↔	Lobectomia del polmone, per via toracoscopica, senza menzione di linfadenectomia radicale, altro
31.3↔	Altra incisione della laringe o trachea	32.41.20↔	Lobectomia del polmone, per via toracoscopica, con linfadenectomia radicale, NAS
31.45↔	Biopsia aperta della laringe o trachea	32.41.99↔	Lobectomia del polmone in toracoscopia, altro
31.61↔	Sutura di lacerazione della laringe	32.42.00↔	Lobectomia del polmone, chirurgica a cielo aperto, NAS
31.62↔	Chiusura di fistola della laringe	32.42.10↔	Lobectomia del polmone, chirurgica a cielo aperto, senza menzione di linfadenectomia radicale, NAS
31.63↔	Revisione di laringostomia	32.42.11↔	Lobectomia del polmone, chirurgica a cielo aperto, senza linfadenectomia radicale, senza dilatazione broncoplastica o angioplastica
31.64↔	Riparazione di frattura della laringe	32.42.12↔	Lobectomia del polmone, chirurgica a cielo aperto, senza linfadenectomia radicale, con dilatazione broncoplastica
31.69.00↔	Altra riparazione della laringe, NAS	32.42.13↔	Lobectomia del polmone, chirurgica a cielo aperto, senza linfadenectomia radicale, con dilatazione angioplastica
31.69.10↔	Laringoplastica, NAS	32.42.14↔	Lobectomia del polmone, chirurgica a cielo aperto, senza linfadenectomia radicale, con dilatazione broncoplastica nonché dilatazione angioplastica
31.69.11↔	Laringoplastica di medializzazione, NAS	32.42.19↔	Lobectomia del polmone, chirurgica a cielo aperto, senza linfadenectomia radicale, altro
31.69.12↔	Laringoplastica di medializzazione, tiroplastica di tipo I	32.42.20↔	Lobectomia del polmone, chirurgica a cielo aperto, con linfadenectomia radicale, NAS
31.69.14↔	Laringoplastica di medializzazione, per via esterna	32.42.21↔	Lobectomia del polmone, chirurgica a cielo aperto, con linfadenectomia radicale, senza dilatazione broncoplastica o angioplastica
31.69.20↔	Plastica di allargamento della glottide (endolaringea)	32.42.22↔	Lobectomia del polmone, chirurgica a cielo aperto, con linfadenectomia radicale, con dilatazione broncoplastica
31.69.30↔	Cricotiroidopessia	32.42.23↔	Lobectomia del polmone, chirurgica a cielo aperto, con linfadenectomia radicale, con dilatazione angioplastica
31.69.31↔	Aritenoidopessia	32.42.24↔	Lobectomia del polmone, chirurgica a cielo aperto, con linfadenectomia radicale, con dilatazione broncoplastica, con dilatazione angioplastica
31.69.40↔	Costruzione / revisione di neoglottide	32.42.29↔	Lobectomia del polmone, chirurgica a cielo aperto, con linfadenectomia radicale, altro
31.69.41↔	Ricostruzione plastica della laringe	32.42.30↔	Lobectomia del polmone, allargata
31.69.42↔	Ricostruzione plastica di corda vocale	32.42.40↔	Lobectomia del polmone, bilobectomia, NAS
31.69.99↔	Altra riparazione della laringe, altro	32.42.41↔	Lobectomia del polmone, bilobectomia, senza dilatazione broncoplastica o angioplastica
31.71↔	Sutura di lacerazione della trachea	32.42.42↔	Lobectomia del polmone, bilobectomia, con dilatazione broncoplastica
31.72↔	Chiusura di fistola esterna della trachea	32.42.43↔	Lobectomia del polmone, bilobectomia, con dilatazione angioplastica
31.73↔	Chiusura di altra fistola della trachea	32.42.44↔	Lobectomia del polmone, bilobectomia, con dilatazione broncoplastica e angioplastica
31.75↔	Ricostruzione della trachea e costruzione di laringe artificiale	32.42.49↔	Lobectomia del polmone, bilobectomia, altro
31.79.00↔	Altri interventi di riparazione e di plastica sulla trachea, NAS	32.42.99↔	Lobectomia del polmone, chirurgica a cielo aperto, altro
31.79.10‡↔	Plastica di allargamento di tracheostomia	32.49↔	Altra lobectomia del polmone
31.79.11↔	Ricostruzione plastica (trapianto di trachea)	32.50↔	Pneumonectomia in toracoscopia
31.79.12↔	Tracheopessia	32.51.00↔	Pneumonectomia, chirurgica a cielo aperto, NAS
31.79.13↔	Anastomosi termino-terminale della trachea (per lacerazione)	32.51.10↔	Pneumonectomia, chirurgica a cielo aperto, senza linfadenectomia radicale, NAS
31.79.14↔	Resezione cricotracheale	32.51.11↔	Pneumonectomia, chirurgica a cielo aperto, senza linfadenectomia radicale, senza dilatazione broncoplastica o angioplastica
31.79.15↔	Altra ricostruzione (plastica) della trachea per stenosi tracheale	32.51.12↔	Pneumonectomia, chirurgica a cielo aperto, senza linfadenectomia radicale, con dilatazione broncoplastica
31.79.99↔	Altri interventi di riparazione e di plastica sulla trachea, altro	32.51.13↔	Pneumonectomia, chirurgica a cielo aperto, senza linfadenectomia radicale, con dilatazione angioplastica
31.91↔	Sezione del nervo laringeo	32.51.14↔	Pneumonectomia, chirurgica a cielo aperto, senza linfadenectomia radicale, con dilatazione broncoplastica nonché dilatazione angioplastica
31.92↔	Lisi di aderenze della trachea o della laringe		
31.98↔	Altri interventi sulla laringe		
31.99.00↔	Altri interventi sulla trachea, NAS		
31.99.99↔	Altri interventi sulla trachea, altro		
32.09.00↔	Altra asportazione o distruzione locale di lesione o tessuto bronchiale, NAS		
32.09.10↔	Altra asportazione o distruzione locale di lesione o tessuto bronchiale, mediante toracotomia		
32.09.20↔	Altra asportazione o distruzione locale di lesione o tessuto bronchiale, mediante toracoscopia		
32.09.99↔	Altra asportazione o distruzione locale di lesione o tessuto bronchiale, altro		
32.1x.00‡↔	Altra asportazione bronchiale, NAS		
32.1x.10↔	Altra asportazione bronchiale, resezione della biforcazione		
32.1x.20↔	Altra asportazione bronchiale, revisione per insufficienza di moncone bronchiale		
32.1x.99‡↔	Altra asportazione bronchiale, altro		
32.20↔	Asportazione di lesione o tessuto polmonare in toracoscopia		
32.21↔	Plicatura di bolla enfisematosa		
32.22↔	Riduzione chirurgica del volume polmonare		
32.23↔	Escissione aperta di lesione o tessuto polmonare		
32.24‡↔	Escissione percutanea di lesione o tessuto polmonare		
32.25↔	Asportazione di lesione o tessuto polmonare in toracoscopia		
32.26↔	Escissione altra o non precisata di lesione o tessuto polmonare		
32.29↔	Altra asportazione o distruzione locale di lesione o tessuto polmonare		
32.30↔	Resezione segmentale anatomica del polmone per via toracoscopica		
32.39↔	Altra resezione segmentale anatomica non specificata del polmone		
32.41.00↔	Lobectomia del polmone in toracoscopia, NAS		
32.41.10↔	Lobectomia del polmone, per via toracoscopica, senza menzione di linfadenectomia radicale, NAS		

32.51.19↔	Pneumonectomia, chirurgica a cielo aperto, senza linfadenectomia radicale, altro	33.71.1c↔	Inserzione endoscopica di valvola(e) bronchiale(i), dieci e più valvole
32.51.20↔	Pneumonectomia, chirurgica a cielo aperto, con linfadenectomia radicale, NAS	33.71.21‡↔	Sostituzione endoscopica di valvola(e) bronchiale(i), una valvola
32.51.21↔	Pneumonectomia, chirurgica a cielo aperto, con linfadenectomia radicale, senza dilatazione broncoplastica o angioplastica	33.71.22‡↔	Sostituzione endoscopica di valvola(e) bronchiale(i), due valvole
32.51.22↔	Pneumonectomia, chirurgica a cielo aperto, con linfadenectomia radicale, con dilatazione broncoplastica	33.71.23‡↔	Sostituzione endoscopica di valvola(e) bronchiale(i), tre valvole
32.51.23↔	Pneumonectomia, chirurgica a cielo aperto, con linfadenectomia radicale, con dilatazione angioplastica	33.71.24‡↔	Sostituzione endoscopica di valvola(e) bronchiale(i), quattro valvole
32.51.24↔	Pneumonectomia, chirurgica a cielo aperto, con linfadenectomia radicale, con dilatazione broncoplastica nonché dilatazione angioplastica	33.71.26‡↔	Sostituzione endoscopica di valvola(e) bronchiale(i), cinque valvole
32.51.29↔	Pneumonectomia, chirurgica a cielo aperto, con linfadenectomia radicale, altro	33.71.27‡↔	Sostituzione endoscopica di valvola(e) bronchiale(i), sei valvole
32.51.31↔	Pneumonectomia, chirurgica a cielo aperto, allargata	33.71.28‡↔	Sostituzione endoscopica di valvola(e) bronchiale(i), sette valvole
32.51.99↔	Pneumonectomia, chirurgica a cielo aperto, altro	33.71.2a‡↔	Sostituzione endoscopica di valvola(e) bronchiale(i), otto valvole
32.59↔	Altra pneumonectomia non specificata	33.71.2b‡↔	Sostituzione endoscopica di valvola(e) bronchiale(i), nove valvole
32.6↔	Dissezione radicale delle strutture toraciche	33.71.2c‡↔	Sostituzione endoscopica di valvola(e) bronchiale(i), dieci e più valvole
32.9‡↔	Altra asportazione del polmone	33.72.00‡↔	Inserzione o sostituzione endoscopica di spirali dei bronchi o del polmone, NAS
33.20↔	Biopsia del polmone in toracosopia	33.72.09‡↔	Inserzione o sostituzione endoscopica di spirali dei bronchi o del polmone, altro
33.24.10‡↔	Tracheobroncosopia (flessibile) (rigida) con brushing per prelievo di secreto o campione	33.72.11‡↔	Inserzione endoscopica di spirali dei bronchi o del polmone, da 1 a 2 spirali
33.24.11‡↔	Tracheobroncosopia (flessibile) (rigida) con lavaggio broncoalveolare	33.72.12‡↔	Inserzione endoscopica di spirali dei bronchi o del polmone, da 3 a 4 spirali
33.24.12‡↔	Tracheobroncosopia (flessibile) (rigida) con brushing del polmone	33.72.13‡↔	Inserzione endoscopica di spirali dei bronchi o del polmone, da 5 a 6 spirali
33.24.13‡↔	Tracheobroncosopia (flessibile) (rigida) con biopsia asportativa	33.72.14‡↔	Inserzione endoscopica di spirali dei bronchi o del polmone, da 7 a 8 spirali
33.24.14‡↔	Tracheobroncosopia (flessibile) (rigida) con agoaspirazione transbronchiale	33.72.15‡↔	Inserzione endoscopica di spirali dei bronchi o del polmone, da 9 a 10 spirali
33.24.16‡↔	Tracheobroncosopia con criobiopsia	33.72.16‡↔	Inserzione endoscopica di spirali dei bronchi o del polmone, da 11 a 12 spirali
33.25↔	Biopsia a cielo aperto del bronco	33.72.17‡↔	Inserzione endoscopica di spirali dei bronchi o del polmone, da 13 a 14 spirali
33.26.00‡↔	Biopsia chiusa [percutanea] [agobiopsia] polmonare, NAS	33.72.18‡↔	Inserzione endoscopica di spirali dei bronchi o del polmone, da 15 a 16 spirali
33.26.11‡↔	Biopsia transtoracica del polmone, con aspirazione con ago sottile	33.72.1a‡↔	Inserzione endoscopica di spirali dei bronchi o del polmone, 17 e più spirali
33.26.12‡↔	Biopsia transtoracica del polmone, con Tru-cut senza marcatura con clip	33.79.00‡↔	Inserzione endoscopica di altro dispositivo o sostanza nel(i) bronco(hi), NAS
33.26.13‡↔	Biopsia transtoracica del polmone, con Tru-cut e marcatura con clip	33.79.09‡↔	Inserzione endoscopica di altro dispositivo o sostanza nel(i) bronco(hi), altro
33.26.99‡↔	Biopsia chiusa [percutanea] [agobiopsia] polmonare, altro	33.79.10‡↔	Inserzione endoscopica di sostanza per fini di riduzione del volume, NAS
33.27‡↔	Biopsia endoscopica del polmone	33.79.11‡↔	Inserzione endoscopica di gel per fini di riduzione biologica del volume
33.28↔	Biopsia a cielo aperto del polmone	33.79.19‡↔	Inserzione endoscopica di sostanza per fini di riduzione del volume, altro
33.31↔	Distruzione del nervo frenico per collassamento del polmone	33.91.20‡↔	Dilatazione bronchiale, per via endoscopica, con inserzione o sostituzione di stent/stentgraft, NAS
33.33↔	Pneumoperitoneo per collasso del polmone	33.91.21‡↔	Dilatazione bronchiale, per via endoscopica, con inserzione o sostituzione di stent/stentgraft di materiale plastico
33.34.10↔	Toracoplastica, parziale	33.91.22‡↔	Dilatazione bronchiale, per via endoscopica, con inserzione o sostituzione di stent/stentgraft di metallo
33.34.20↔	Toracoplastica, completa	33.91.23‡↔	Dilatazione bronchiale, per via endoscopica, con inserzione o sostituzione di stent/stentgraft ibrido/dinamico
33.34.99↔	Toracoplastica, altro	33.91.29‡↔	Dilatazione bronchiale, per via endoscopica, con inserzione o sostituzione di stent/stentgraft, altro
33.39↔	Altro collassamento chirurgico del polmone	33.92↔	Legatura di bronco
33.41↔	Sutura di lacerazione bronchiale	34.02↔	Toracotomia esplorativa
33.42↔	Chiusura di fistola bronchiale	34.03↔	Riapertura di toracotomia
33.43↔	Chiusura di lacerazione polmonare	34.04‡↔	Drenaggio pleurico (inserzione di catetere intercostale per drenaggio)
33.50↔	Trapianto polmonare, NAS	34.05‡↔	Creazione di shunt pleuroperitoneale
33.51↔	Trapianto polmonare monolaterale	34.06↔	Drenaggio della cavità pleurica in toracosopia
33.52↔	Trapianto polmonare bilaterale	34.09.10‡↔	Altra incisione della pleura, Adesiolisi di polmone e parete toracica
33.53↔	Ritrapianto polmonare nella stessa degenza ospedaliera	34.1↔	Incisione del mediastino
33.6x.00↔	Trapianto combinato cuore-polmone, NAS	34.20↔	Biopsia della pleura in toracosopia
33.6x.10↔	Ritrapianto combinato cuore-polmone nella stessa degenza ospedaliera	34.21.00↔	Toracosopia transpleurica, NAS
33.6x.99↔	Trapianto combinato cuore-polmone, altro	34.21.10↔	Toracosopia transpleurica, primo intervento
33.71.11‡↔	Inserzione endoscopica di valvola(e) bronchiale(i), una valvola		
33.71.12‡↔	Inserzione endoscopica di valvola(e) bronchiale(i), due valvole		
33.71.13‡↔	Inserzione endoscopica di valvola(e) bronchiale(i), tre valvole		
33.71.14‡↔	Inserzione endoscopica di valvola(e) bronchiale(i), quattro valvole		
33.71.16‡↔	Inserzione endoscopica di valvola(e) bronchiale(i), cinque valvole		
33.71.17‡↔	Inserzione endoscopica di valvola(e) bronchiale(i), sei valvole		
33.71.18‡↔	Inserzione endoscopica di valvola(e) bronchiale(i), sette valvole		
33.71.1a‡↔	Inserzione endoscopica di valvola(e) bronchiale(i), otto valvole		
33.71.1b‡↔	Inserzione endoscopica di valvola(e) bronchiale(i), nove valvole		

34.21.20↔	Toracosopia transpleurica, reintervento	34.52.12↔	Pleurectomia e decorticazione radicale del polmone e della parete toracica con resezione del pericardio, per via toracoscopica
34.21.99↔	Toracosopia transpleurica, altro	34.52.13↔	Pleurectomia e decorticazione radicale del polmone e della parete toracica con resezione del diaframma, per via toracoscopica
34.22↔	Mediastinoscopia	34.52.14↔	Pleurectomia e decorticazione radicale del polmone e della parete toracica con resezione del pericardio nonché del diaframma, per via toracoscopica
34.23.20↔	Biopsia a cielo aperto della parete toracica	34.52.15↔	Pleurectomia e decorticazione parziale, per via toracoscopica
34.26↔	Biopsia del mediastino a cielo aperto	34.52.16↔	Pleurectomia e decorticazione subtotale, per via toracoscopica
34.27.00↔	Biopsia del diaframma, NAS	34.52.99↔	Pleurectomia e decorticazione del polmone, per via toracoscopica, altro
34.27.20↔	Biopsia a cielo aperto del diaframma	34.59.10↔	Altra asportazione della pleura, pleurectomia toracoscopica
34.27.99↔	Biopsia del diaframma, altro	34.59.20↔	Altra asportazione della pleura, pleurectomia chirurgica a cielo aperto
34.3x.00↔	Asportazione o distruzione di lesione o tessuto del mediastino, NAS	34.6x.00↔	Pleurodesi, NAS
34.3x.10↔	Asportazione di lesione o tessuto del mediastino	34.6x.11↔	Pleurodesi, chirurgica a cielo aperto, senza decorticazione
34.3x.20↔	Resezione di lesione o tessuto del mediastino, NAS	34.6x.12↔	Pleurodesi, chirurgica a cielo aperto, con decorticazione
34.3x.21↔	Resezione di lesione o tessuto del mediastino, senza resezione di organi mediastinici	34.6x.13↔	Pleurodesi, chirurgica a cielo aperto, con talcaggio
34.3x.22↔	Resezione di lesione o tessuto del mediastino, con resezione polmonare o resezione parziale della parete toracica	34.6x.19↔	Pleurodesi, chirurgica a cielo aperto, altro
34.3x.23↔	Resezione di lesione o tessuto del mediastino, con resezione parziale del pericardio	34.6x.20↔	Pleurodesi, per via toracoscopica, NAS
34.3x.24↔	Resezione di lesione o tessuto del mediastino, con sostituzione vascolare mediante protesi	34.6x.21↔	Pleurodesi, per via toracoscopica, senza decorticazione
34.3x.25↔	Resezione di lesione o tessuto del mediastino, con resezione polmonare e sostituzione vascolare	34.6x.22↔	Pleurodesi, per via toracoscopica, con decorticazione
34.3x.26↔	Resezione di lesione o tessuto del mediastino, con resezione polmonare e resezione parziale del pericardio	34.6x.23↔	Pleurodesi, per via toracoscopica, con talcaggio
34.3x.27↔	Resezione di lesione o tessuto del mediastino, con resezione parziale del pericardio e sostituzione vascolare	34.6x.29↔	Pleurodesi, per via toracoscopica, altro
34.3x.28↔	Resezione di lesione o tessuto del mediastino, con resezione parziale di polmone e pericardio e sostituzione vascolare	34.6x.99↔	Pleurodesi, altro
34.3x.29↔	Resezione di lesione o tessuto del mediastino, altro	34.71↔	Sutura di lacerazione della parete toracica
34.3x.30↔	Distruzione di lesione o tessuto del mediastino	34.72↔	Chiusura di toracostomia
34.3x.99↔	Asportazione o distruzione di lesione o tessuto del mediastino, altro	34.73↔	Chiusura di altra fistola del torace
34.4x.00↔	Asportazione o distruzione di lesione della parete toracica, NAS	34.74↔	Riparazione di deformità del torace
34.4x.10↔	Asportazione di lesione della parete toracica	34.79.00↔	Altra riparazione della parete toracica, NAS
34.4x.20↔	Resezione parziale di lesione della parete toracica, NAS	34.79.10↔	Altra riparazione della parete toracica, chiusura secondaria di toracotomia, NAS
34.4x.21↔	Resezione parziale di lesione della parete toracica, senza ricostruzione	34.79.11↔	Altra riparazione della parete toracica, chiusura secondaria di toracotomia, con filo
34.4x.22↔	Resezione parziale di lesione della parete toracica, con ricostruzione	34.79.12↔	Altra riparazione della parete toracica, chiusura secondaria di toracotomia, con placca
34.4x.30↔	Resezione di lesione della parete toracica, asportazione completa dello sterno, NAS	34.79.19↔	Altra riparazione della parete toracica, chiusura secondaria di toracotomia, altro
34.4x.31↔	Resezione di lesione della parete toracica, asportazione completa dello sterno, senza ricostruzione	34.79.20↔	Altra riparazione chirurgica a cielo aperto, della parete toracica, stabilizzazione, NAS
34.4x.32↔	Resezione di lesione della parete toracica, asportazione completa dello sterno, con ricostruzione	34.79.21↔	Altra riparazione chirurgica a cielo aperto, della parete toracica, stabilizzazione, con filo
34.4x.40↔	Distruzione di lesione della parete toracica	34.79.22↔	Altra riparazione chirurgica a cielo aperto, della parete toracica, stabilizzazione, con placca
34.4x.99↔	Asportazione o distruzione di lesione della parete toracica, altro	34.79.29↔	Altra riparazione chirurgica a cielo aperto della parete toracica, stabilizzazione, altro
34.51.00↔	Pleurectomia e decorticazione del polmone, chirurgica a cielo aperto, NAS	34.79.30↔	Altra riparazione della parete toracica, riduzione aperta di frattura sternale, NAS
34.51.11↔	Pleurectomia e decorticazione radicale del polmone e della parete toracica senza resezione del pericardio o del diaframma, chirurgica a cielo aperto	34.79.31↔	Altra riparazione della parete toracica, riduzione aperta di frattura sternale, con filo
34.51.12↔	Pleurectomia e decorticazione radicale del polmone e della parete toracica con resezione del pericardio, chirurgica a cielo aperto	34.79.32↔	Altra riparazione della parete toracica, riduzione aperta di frattura sternale, con placca
34.51.13↔	Pleurectomia e decorticazione radicale del polmone e della parete toracica con resezione del diaframma, chirurgica a cielo aperto	34.79.39↔	Altra riparazione della parete toracica, riduzione aperta di frattura sternale, altro
34.51.14↔	Pleurectomia e decorticazione radicale del polmone e della parete toracica con resezione del pericardio nonché del diaframma, chirurgica a cielo aperto	34.79.40↔	Altra riparazione della parete toracica, osteoplastica e innesto osseo
34.51.15↔	Pleurectomia e decorticazione parziale, chirurgica a cielo aperto	34.79.99↔	Altra riparazione della parete toracica, altro
34.51.16↔	Pleurectomia e decorticazione subtotale, chirurgica a cielo aperto	34.81↔	Asportazione di lesione o tessuto del diaframma
34.51.99↔	Pleurectomia e decorticazione del polmone, chirurgica a cielo aperto, altro	34.82↔	Sutura di lacerazione del diaframma
34.52.00↔	Pleurectomia e decorticazione del polmone, per via toracoscopica, NAS	34.83↔	Chiusura di fistola del diaframma
34.52.11↔	Pleurectomia e decorticazione radicale del polmone e della parete toracica senza resezione del pericardio o del diaframma, per via toracoscopica	34.84↔	Altra riparazione del diaframma
		34.85↔	Impianto di pacemaker diaframmatico
		34.89.00↔	Altri interventi sul diaframma, NAS
		34.89.10↔	Altri interventi sul diaframma, incisione
		34.89.99↔	Altri interventi sul diaframma, altro
		34.92.00‡↔	Iniezione intrapleurica, NAS
		34.92.21‡↔	Iniezione intrapleurica, pleurodesi
		34.92.22‡↔	Pleurodesi chimica
		34.92.99‡↔	Iniezione intrapleurica, altro
		34.93↔	Riparazione della pleura

34.99.00↔	Altri interventi sul torace, NAS	35.98.30↔	Riparazione percutanea-transluminale di difetto del setto ventricolare
34.99.10↔	Prelievo di cartilagine costale per innesto	35.98.99↔	Altri interventi sui setti del cuore, altro
34.99.99↔	Altri interventi sul torace, altro	35.99↔	Altri interventi sulle valvole del cuore
35.31↔	Interventi sul muscolo papillare	35.a1.00↔	Valvulotomia della valvola aortica, NAS
35.32↔	Interventi sulle corde tendinee	35.a1.09↔	Valvulotomia della valvola aortica, altro
35.34↔	Infundibulectomia	35.a1.11↔	Valvulotomia della valvola aortica tramite sternotomia completa
35.35.00↔	Interventi sulle trabecole carnose del cuore, NAS	35.a1.12↔	Valvulotomia della valvola aortica tramite toracotomia mini-invasiva (sternotomia parziale superiore, toracotomia laterale)
35.35.09↔	Interventi sulle trabecole carnose del cuore, altro	35.a1.13↔	Valvulotomia della valvola aortica, per via endovascolare
35.35.10↔	Resezione fibrosa o muscolare sottovalvolare aortica	35.a1.14↔	Valvulotomia della valvola aortica catetere-guidata, transapicale
35.36.00↔	Resezione sopravalvolare, valvola cardiaca, NAS	35.a2.00↔	Valvulotomia della valvola mitrale, NAS
35.36.09↔	Resezione sopravalvolare, valvola cardiaca, altro	35.a2.09↔	Valvulotomia della valvola mitrale, altro
35.36.11↔	Resezione sopravalvolare, valvola aortica	35.a2.11↔	Valvulotomia della valvola mitrale tramite sternotomia completa
35.36.21↔	Resezione sopravalvolare, valvola polmonare	35.a2.12↔	Valvulotomia della valvola mitrale tramite toracotomia mini-invasiva (sternotomia parziale superiore, toracotomia laterale)
35.39↔	Interventi su strutture adiacenti le valvole cardiache, altro	35.a2.13↔	Valvulotomia della valvola mitrale, per via endovascolare
35.41.00↔	Allargamento di difetto esistente del setto atriale, NAS	35.a2.14↔	Valvulotomia della valvola mitrale catetere-guidata, transapicale
35.41.10↔	Allargamento di difetto esistente del setto atriale, tecnica a cielo aperto	35.a3.00↔	Valvulotomia della valvola polmonare, NAS
35.41.20↔	Allargamento di difetto esistente del setto atriale, tecnica chiusa	35.a3.09↔	Valvulotomia della valvola polmonare, altro
35.41.99↔	Allargamento di difetto esistente del setto atriale, altro	35.a3.11↔	Valvulotomia della valvola polmonare tramite sternotomia completa
35.42.00↔	Creazione di difetto settale nel cuore, NAS	35.a3.12↔	Valvulotomia della valvola polmonare tramite toracotomia mini-invasiva (sternotomia parziale superiore, toracotomia laterale)
35.42.10↔	Creazione di difetto settale nel cuore, tecnica a cielo aperto	35.a3.13↔	Valvulotomia della valvola polmonare, per via endovascolare
35.42.20↔	Creazione di difetto settale nel cuore, tecnica chiusa	35.a3.14↔	Valvulotomia della valvola polmonare catetere-guidata, transapicale
35.42.99↔	Creazione di difetto settale nel cuore, altro	35.a4.00↔	Valvulotomia della valvola tricuspide, NAS
35.43.00↔	Allargamento di difetto esistente del setto interventricolare, NAS	35.a4.09↔	Valvulotomia della valvola tricuspide, altro
35.43.10↔	Allargamento di difetto esistente del setto interventricolare, tecnica a cielo aperto	35.a4.11↔	Valvulotomia della valvola tricuspide tramite sternotomia completa
35.43.20↔	Allargamento di difetto esistente del setto interventricolare, tecnica chiusa	35.a4.12↔	Valvulotomia della valvola tricuspide tramite toracotomia mini-invasiva (sternotomia parziale superiore, toracotomia laterale)
35.43.99↔	Allargamento di difetto esistente del setto interventricolare, altro	35.a4.13↔	Valvulotomia della valvola tricuspide, per via endovascolare
35.50↔	Riparazione di difetto settale non specificato del cuore con protesi	35.a4.14↔	Valvulotomia della valvola tricuspide catetere-guidata, transapicale
35.51↔	Riparazione di difetto del setto atriale con protesi, tecnica aperta	35.b0↔	Dilatazione di valvole, NAS
35.53↔	Riparazione con protesi di difetto del setto interventricolare, per via aperta	35.b1.11↔	Dilatazione della valvola aortica, per via endovascolare
35.54↔	Riparazione di difetti dei cuscinetti endocardici con protesi	35.b1.12↔	Dilatazione della valvola mitrale, per via endovascolare
35.55↔	Riparazione con protesi di difetto del setto interventricolare, per via chiusa	35.b1.13↔	Dilatazione della valvola polmonare, per via endovascolare
35.60↔	Riparazione di difetto di setto non specificato del cuore con innesto tissutale	35.b1.14↔	Dilatazione della valvola tricuspide, per via endovascolare
35.61↔	Riparazione di difetto del setto atriale con innesto tissutale	35.b9↔	Dilatazione di valvole, altro
35.62↔	Riparazione di difetto del setto ventricolare con innesto tissutale	35.c1.00↔	Ricostruzione di tasche della valvola aortica, NAS
35.63↔	Riparazione di difetto dei cuscinetti endocardici con innesto tissutale	35.c1.09↔	Ricostruzione di tasche della valvola aortica, altro
35.70↔	Altra e non specificata riparazione di difetto settale non specificato del cuore	35.c1.11↔	Ricostruzione di tasche della valvola aortica tramite sternotomia completa
35.71↔	Altra e non specificata riparazione di difetto del setto atriale	35.c1.12↔	Ricostruzione di tasche della valvola aortica tramite toracotomia mini-invasiva (sternotomia parziale superiore, toracotomia laterale)
35.72.00↔	Riparazione di difetto del setto ventricolare, NAS	35.c2.00↔	Ricostruzione di cuspidi della valvola mitrale, NAS
35.72.10↔	Chiusura di difetto del setto ventricolare acquisito	35.c2.09↔	Ricostruzione di cuspidi della valvola mitrale, altro
35.72.99↔	Riparazione di difetto del setto ventricolare, altro	35.c2.11↔	Ricostruzione di cuspidi della valvola mitrale tramite sternotomia completa
35.73↔	Altra e non specificata riparazione di difetto dei cuscinetti endocardici	35.c2.12↔	Ricostruzione di cuspidi della valvola mitrale tramite toracotomia mini-invasiva (sternotomia parziale superiore, toracotomia laterale)
35.81↔	Correzione totale di tetralogia di Fallot	35.c2.13↔	Ricostruzione di cuspidi della valvola mitrale, per via endovascolare
35.82↔	Correzione totale di completa anomalia della connessione venosa polmonare	35.c2.14↔	Ricostruzione di cuspidi della valvola mitrale catetere-guidata, transapicale
35.83↔	Correzione totale del tronco arterioso	35.c3.00↔	Ricostruzione di tasche della valvola polmonare, NAS
35.84↔	Correzione totale di trasposizione di grandi vasi, NAC	35.c3.09↔	Ricostruzione di tasche della valvola polmonare, altro
35.85↔	Intervento di Norwood stadio I	35.c3.11↔	Ricostruzione di tasche della valvola polmonare tramite sternotomia completa
35.91↔	Trasposizione interatriale del ritorno venoso	35.c3.12↔	Ricostruzione di tasche della valvola polmonare tramite toracotomia mini-invasiva (sternotomia parziale superiore, toracotomia laterale)
35.92↔	Creazione di condotto fra ventricolo destro e arteria polmonare	35.c3.13↔	Ricostruzione di tasche della valvola polmonare, per via endovascolare
35.93↔	Creazione di condotto fra il ventricolo sinistro e l'aorta	35.c3.14↔	Ricostruzione di tasche della valvola polmonare catetere-guidata, transapicale
35.94↔	Creazione di condotto fra l'atrio e arteria polmonare	35.c4.00↔	Ricostruzione di cuspidi della valvola tricuspide, NAS
35.95↔	Revisione di procedure correttive del cuore		
35.98.00↔	Altri interventi sui setti del cuore, NAS		
35.98.10↔	Riparazione percutanea-transluminale di difetto del setto atriale, NAS		
35.98.11↔	Riparazione percutanea-transluminale di difetto del setto atriale (un dispositivo di chiusura)		
35.98.12↔	Riparazione percutanea-transluminale di difetto del setto atriale (più di un dispositivo di chiusura)		
35.98.19↔	Riparazione percutanea-transluminale di difetto del setto atriale, altro		

35.c4.09↔	Ricostruzione di cuspidi della valvola tricuspide, altro	35.e3.14↔	Valvuloplastica della valvola polmonare catetere-guidata, transapicale
35.c4.11↔	Ricostruzione di cuspidi della valvola tricuspide tramite sternotomia completa	35.e4.00↔	Valvuloplastica della valvola tricuspide, NAS
35.c4.12↔	Ricostruzione di cuspidi della valvola tricuspide tramite toracotomia mini-invasiva (sternotomia parziale superiore, toracotomia laterale)	35.e4.09↔	Valvuloplastica della valvola tricuspide, altro
35.c4.13↔	Ricostruzione di cuspidi della valvola tricuspide, per via endovascolare	35.e4.11↔	Valvuloplastica della valvola tricuspide tramite sternotomia completa
35.c4.14↔	Ricostruzione di cuspidi della valvola tricuspide catetere-guidata, transapicale	35.e4.12↔	Valvuloplastica della valvola tricuspide tramite toracotomia mini-invasiva (sternotomia parziale superiore, toracotomia laterale)
35.d1.00↔	Anuloplastica della valvola aortica, NAS	35.e4.13↔	Valvuloplastica della valvola tricuspide, per via endovascolare
35.d1.09↔	Anuloplastica della valvola aortica, altro	35.e4.14↔	Valvuloplastica della valvola tricuspide catetere-guidata, transapicale
35.d1.11↔	Anuloplastica della valvola aortica tramite sternotomia completa	35.f1.00↔	Sostituzione della valvola aortica con valvola cardiaca protesica o protesi vascolare valvolata, NAS
35.d1.12↔	Anuloplastica della valvola aortica tramite toracotomia mini-invasiva (sternotomia parziale superiore, toracotomia laterale)	35.f1.09↔	Sostituzione della valvola aortica con valvola cardiaca protesica o protesi vascolare valvolata, altro
35.d1.13↔	Anuloplastica della valvola aortica, per via endovascolare	35.f1.11↔	Sostituzione della valvola aortica con alloinnesto (omoinnesto), tramite sternotomia completa
35.d1.14↔	Anuloplastica della valvola aortica catetere-guidata, transapicale	35.f1.12↔	Sostituzione della valvola aortica con alloinnesto (omoinnesto), tramite toracotomia mini-invasiva (sternotomia parziale superiore, toracotomia laterale)
35.d2.00↔	Anuloplastica della valvola mitrale, NAS	35.f1.21↔	Sostituzione della valvola aortica con xenoinnesto (bioprotesi), tramite sternotomia completa
35.d2.09↔	Anuloplastica della valvola mitrale, altro	35.f1.22↔	Sostituzione della valvola aortica con xenoinnesto (bioprotesi), tramite toracotomia mini-invasiva (sternotomia parziale superiore, toracotomia laterale)
35.d2.11↔	Anuloplastica della valvola mitrale tramite sternotomia completa	35.f1.23↔	Sostituzione della valvola aortica con xenoinnesto (bioprotesi), per via endovascolare
35.d2.12↔	Anuloplastica della valvola mitrale tramite toracotomia mini-invasiva (sternotomia parziale superiore, toracotomia laterale)	35.f1.24↔	Sostituzione della valvola aortica con xenoinnesto (bioprotesi), transapicale
35.d2.13↔	Anuloplastica della valvola mitrale, per via endovascolare	35.f1.25↔	Sostituzione della valvola aortica con xenoinnesto (bioprotesi), transapicale, mediante sistema percutaneo apicale di accesso e chiusura
35.d2.14↔	Anuloplastica della valvola mitrale catetere-guidata, transapicale	35.f1.31↔	Sostituzione della valvola aortica con xenoinnesto, stentless, tramite sternotomia completa
35.d3.00↔	Anuloplastica della valvola polmonare, NAS	35.f1.32↔	Sostituzione della valvola aortica con xenoinnesto, stentless, tramite toracotomia mini-invasiva (sternotomia parziale superiore, toracotomia laterale)
35.d3.09↔	Anuloplastica della valvola polmonare, altro	35.f1.33↔	Sostituzione della valvola aortica con xenoinnesto, stentless, per via endovascolare
35.d3.11↔	Anuloplastica della valvola polmonare tramite sternotomia completa	35.f1.34↔	Sostituzione della valvola aortica con xenoinnesto, stentless, transapicale
35.d3.12↔	Anuloplastica della valvola polmonare tramite toracotomia mini-invasiva (sternotomia parziale superiore, toracotomia laterale)	35.f1.35↔	Sostituzione della valvola aortica con xenoinnesto, stentless, transapicale, mediante sistema percutaneo apicale di accesso e chiusura
35.d3.13↔	Anuloplastica della valvola polmonare, per via endovascolare	35.f1.41↔	Sostituzione della valvola aortica con xenoinnesto autoespandente, senza sutura, tramite sternotomia completa
35.d3.14↔	Anuloplastica della valvola polmonare catetere-guidata, transapicale	35.f1.42↔	Sostituzione della valvola aortica con xenoinnesto autoespandente, senza sutura, tramite toracotomia mini-invasiva (sternotomia parziale superiore, toracotomia laterale)
35.d4.00↔	Anuloplastica della valvola tricuspide	35.f1.43↔	Sostituzione della valvola aortica con xenoinnesto autoespandente, senza sutura, per via endovascolare
35.d4.09↔	Anuloplastica della valvola tricuspide	35.f1.44↔	Sostituzione della valvola aortica con xenoinnesto autoespandente, senza sutura, transapicale
35.d4.11↔	Anuloplastica della valvola tricuspide tramite sternotomia completa	35.f1.45↔	Sostituzione della valvola aortica con xenoinnesto autoespandente, senza sutura, transapicale, mediante sistema percutaneo apicale di accesso e chiusura
35.d4.12↔	Anuloplastica della valvola tricuspide tramite toracotomia mini-invasiva (sternotomia parziale superiore, toracotomia laterale)	35.f1.51↔	Sostituzione della valvola aortica con protesi meccanica, tramite sternotomia completa
35.d4.13↔	Anuloplastica della valvola tricuspide, per via endovascolare	35.f1.52↔	Sostituzione della valvola aortica con protesi meccanica, tramite toracotomia mini-invasiva (sternotomia parziale superiore, toracotomia laterale)
35.d4.14↔	Anuloplastica della valvola tricuspide catetere-guidata, transapicale	35.f1.61↔	Sostituzione della valvola aortica con protesi vascolare valvolata, di tipo biologico, tramite sternotomia completa
35.e1.00↔	Valvuloplastica della valvola aortica, NAS	35.f1.62↔	Sostituzione della valvola aortica con protesi vascolare valvolata, di tipo biologico, tramite toracotomia mini-invasiva (sternotomia parziale superiore, toracotomia laterale)
35.e1.09↔	Valvuloplastica della valvola aortica, altro	35.f1.71↔	Sostituzione della valvola aortica con protesi vascolare valvolata, di tipo meccanico, tramite sternotomia completa
35.e1.11↔	Valvuloplastica della valvola aortica tramite sternotomia completa	35.f1.72↔	Sostituzione della valvola aortica con protesi vascolare valvolata, di tipo meccanico, tramite toracotomia mini-invasiva (sternotomia parziale superiore, toracotomia laterale)
35.e1.12↔	Valvuloplastica della valvola aortica tramite toracotomia mini-invasiva (sternotomia parziale superiore, toracotomia laterale)	35.f2.00↔	Sostituzione della valvola mitrale con valvola cardiaca protesica, NAS
35.e1.13↔	Valvuloplastica della valvola aortica, per via endovascolare		
35.e1.14↔	Valvuloplastica della valvola aortica catetere-guidata, transapicale		
35.e2.00↔	Valvuloplastica della valvola mitrale, NAS		
35.e2.09↔	Valvuloplastica della valvola mitrale, altre		
35.e2.11↔	Valvuloplastica della valvola mitrale tramite sternotomia completa		
35.e2.12↔	Valvuloplastica della valvola mitrale tramite toracotomia mini-invasiva (sternotomia parziale superiore, toracotomia laterale)		
35.e2.13↔	Valvuloplastica della valvola mitrale, per via endovascolare, transarteriosa		
35.e2.14↔	Valvuloplastica della valvola mitrale, per via endovascolare, transvenosa		
35.e2.15↔	Valvuloplastica della valvola mitrale catetere-guidata, transapicale		
35.e3.00↔	Valvuloplastica della valvola polmonare, NAS		
35.e3.09↔	Valvuloplastica della valvola polmonare, altro		
35.e3.11↔	Valvuloplastica della valvola polmonare tramite sternotomia completa		
35.e3.12↔	Valvuloplastica della valvola polmonare tramite toracotomia mini-invasiva (sternotomia parziale superiore, toracotomia laterale)		
35.e3.13↔	Valvuloplastica della valvola polmonare, per via endovascolare		

35.f2.09↔	Sostituzione della valvola mitrale con valvola cardiaca protesica, altro	35.f3.71↔	Sostituzione della valvola polmonare con protesi vascolare valvolata, di tipo meccanico, tramite sternotomia completa
35.f2.11↔	Sostituzione della valvola mitrale con alloinnesto (omoinnesto), tramite sternotomia completa	35.f3.72↔	Sostituzione della valvola polmonare con protesi vascolare valvolata, di tipo meccanico, tramite toracotomia mini-invasiva (sternotomia parziale superiore, toracotomia laterale)
35.f2.12↔	Sostituzione della valvola mitrale con alloinnesto (omoinnesto), tramite toracotomia mini-invasiva (sternotomia parziale superiore, toracotomia laterale)	35.f4.00↔	Sostituzione della valvola tricuspide con valvola cardiaca protesica, NAS
35.f2.21↔	Sostituzione della valvola mitrale con xenoinnesto (bioprotesi), tramite sternotomia completa	35.f4.09↔	Sostituzione della valvola tricuspide con valvola cardiaca protesica, altro
35.f2.22↔	Sostituzione della valvola mitrale con xenoinnesto (bioprotesi), tramite toracotomia mini-invasiva (sternotomia parziale superiore, toracotomia laterale)	35.f4.11↔	Sostituzione della valvola tricuspide con alloinnesto (omoinnesto), tramite sternotomia completa
35.f2.23↔	Sostituzione della valvola mitrale con xenoinnesto (bioprotesi), per via endovascolare	35.f4.12↔	Sostituzione della valvola tricuspide con alloinnesto (omoinnesto), tramite toracotomia mini-invasiva (sternotomia parziale superiore, toracotomia laterale)
35.f2.24↔	Sostituzione della valvola mitrale con xenoinnesto (bioprotesi), transapicale	35.f4.21↔	Sostituzione della valvola tricuspide con xenoinnesto (bioprotesi), tramite sternotomia completa
35.f2.31↔	Sostituzione della valvola mitrale con xenoinnesto, stentless, tramite sternotomia completa	35.f4.22↔	Sostituzione della valvola tricuspide con xenoinnesto (bioprotesi), tramite toracotomia mini-invasiva (sternotomia parziale superiore, toracotomia laterale)
35.f2.32↔	Sostituzione della valvola mitrale con xenoinnesto, stentless, tramite toracotomia mini-invasiva (sternotomia parziale superiore, toracotomia laterale)	35.f4.23↔	Sostituzione della valvola tricuspide con xenoinnesto (bioprotesi), per via endovascolare
35.f2.33↔	Sostituzione della valvola mitrale con xenoinnesto, stentless, per via endovascolare	35.f4.24↔	Sostituzione della valvola tricuspide con xenoinnesto (bioprotesi), transapicale
35.f2.34↔	Sostituzione della valvola mitrale con xenoinnesto, stentless, transapicale	35.f4.31↔	Sostituzione della valvola tricuspide con xenoinnesto, stentless, tramite sternotomia completa
35.f2.51↔	Sostituzione della valvola mitrale con protesi meccanica, tramite sternotomia completa	35.f4.32↔	Sostituzione della valvola tricuspide con xenoinnesto, stentless, tramite toracotomia mini-invasiva (sternotomia parziale superiore, toracotomia laterale)
35.f2.52↔	Sostituzione della valvola mitrale con protesi meccanica, tramite toracotomia mini-invasiva (sternotomia parziale superiore, toracotomia laterale)	35.f4.33↔	Sostituzione della valvola tricuspide con xenoinnesto, stentless, per via endovascolare
35.f3.00↔	Sostituzione della valvola polmonare con valvola cardiaca protesica o protesi vascolare valvolata, NAS	35.f4.34↔	Sostituzione della valvola tricuspide con xenoinnesto, stentless, transapicale
35.f3.09↔	Sostituzione della valvola polmonare con valvola cardiaca protesica o protesi vascolare valvolata, altro	35.f4.51↔	Sostituzione della valvola tricuspide con protesi meccanica, tramite sternotomia completa
35.f3.11↔	Sostituzione della valvola polmonare con alloinnesto (omoinnesto), tramite sternotomia completa	35.f4.52↔	Sostituzione della valvola tricuspide con protesi meccanica, tramite toracotomia mini-invasiva (sternotomia parziale superiore, toracotomia laterale)
35.f3.12↔	Sostituzione della valvola polmonare con alloinnesto (omoinnesto), tramite toracotomia mini-invasiva (sternotomia parziale superiore, toracotomia laterale)	35.g0↔	Revisione di sostituzione di valvola cardiaca, NAS
35.f3.21↔	Sostituzione della valvola polmonare con xenoinnesto (bioprotesi), tramite sternotomia completa	35.g1.11↔	Revisione di sostituzione della valvola aortica, tramite sternotomia completa
35.f3.22↔	Sostituzione della valvola polmonare con xenoinnesto (bioprotesi), tramite toracotomia mini-invasiva (sternotomia parziale superiore, toracotomia laterale)	35.g1.12↔	Revisione di sostituzione della valvola aortica, tramite toracotomia mini-invasiva (sternotomia parziale superiore, toracotomia laterale)
35.f3.23↔	Sostituzione della valvola polmonare con xenoinnesto (bioprotesi), per via endovascolare	35.g1.13↔	Revisione di sostituzione della valvola aortica, per via endovascolare
35.f3.24↔	Sostituzione della valvola polmonare con xenoinnesto (bioprotesi), transapicale	35.g1.14↔	Revisione di sostituzione della valvola aortica, transapicale
35.f3.25↔	Sostituzione della valvola polmonare con xenoinnesto (bioprotesi), transapicale, mediante sistema percutaneo apicale di accesso e chiusura	35.g2.11↔	Revisione di sostituzione della valvola mitrale, tramite sternotomia completa
35.f3.31↔	Sostituzione della valvola polmonare con xenoinnesto, stentless, tramite sternotomia completa	35.g2.12↔	Revisione di sostituzione della valvola mitrale, tramite toracotomia mini-invasiva (sternotomia parziale superiore, toracotomia laterale)
35.f3.32↔	Sostituzione della valvola polmonare con xenoinnesto, stentless, tramite toracotomia mini-invasiva (sternotomia parziale superiore, toracotomia laterale)	35.g2.13↔	Revisione di sostituzione della valvola mitrale, per via endovascolare
35.f3.33↔	Sostituzione della valvola polmonare con xenoinnesto, stentless, per via endovascolare	35.g2.14↔	Revisione di sostituzione della valvola mitrale, transapicale
35.f3.34↔	Sostituzione della valvola polmonare con xenoinnesto, stentless, transapicale	35.g3.11↔	Revisione di sostituzione della valvola polmonare, tramite sternotomia completa
35.f3.35↔	Sostituzione della valvola polmonare con xenoinnesto, stentless, transapicale, mediante sistema percutaneo apicale di accesso e chiusura	35.g3.12↔	Revisione di sostituzione della valvola polmonare, tramite toracotomia mini-invasiva (sternotomia parziale superiore, toracotomia laterale)
35.f3.51↔	Sostituzione della valvola polmonare con protesi meccanica, tramite sternotomia completa	35.g3.13↔	Revisione di sostituzione della valvola polmonare, per via endovascolare
35.f3.52↔	Sostituzione della valvola polmonare con protesi meccanica, tramite toracotomia mini-invasiva (sternotomia parziale superiore, toracotomia laterale)	35.g3.14↔	Revisione di sostituzione della valvola polmonare, transapicale
35.f3.61↔	Sostituzione della valvola polmonare con protesi vascolare valvolata, di tipo biologico, tramite sternotomia completa	35.g4.11↔	Revisione di sostituzione della valvola tricuspide, tramite sternotomia completa
35.f3.62↔	Sostituzione della valvola polmonare con protesi vascolare valvolata, di tipo biologico, tramite toracotomia mini-invasiva (sternotomia parziale superiore, toracotomia laterale)	35.g4.12↔	Revisione di sostituzione della valvola tricuspide, tramite toracotomia mini-invasiva (sternotomia parziale superiore, toracotomia laterale)
		35.g4.13↔	Revisione di sostituzione della valvola tricuspide, per via endovascolare
		35.g4.14↔	Revisione di sostituzione della valvola tricuspide, transapicale
		35.g9↔	Revisione di sostituzione di valvola cardiaca, altro
		35.h1.00↔	Rimozione nonché impianto di nuova valvola aortica protesica o protesi vascolare valvolata, NAS



35.h1.09↔	Rimozione nonché impianto di nuova valvola aortica protesica o protesi vascolare valvolata, altro	35.h2.52↔	Rimozione di valvola mitrale protesica nonché impianto di protesi meccanica, tramite toracotomia mini-invasiva (sternotomia parziale superiore, toracotomia laterale)
35.h1.11↔	Rimozione di valvola aortica protesica nonché impianto di alloinnesto (omoinnesto), tramite sternotomia completa	35.h3.00↔	Rimozione nonché impianto di nuova valvola polmonare protesica o protesi vascolare valvolata, NAS
35.h1.12↔	Rimozione di valvola aortica protesica nonché impianto di alloinnesto (omoinnesto), tramite toracotomia mini-invasiva (sternotomia parziale superiore, toracotomia laterale)	35.h3.09↔	Rimozione nonché impianto di nuova valvola polmonare protesica o protesi vascolare valvolata, altro
35.h1.21↔	Rimozione di valvola aortica protesica nonché impianto di xenoinnesto (bioprotesi), tramite sternotomia completa	35.h3.11↔	Rimozione di valvola polmonare protesica nonché impianto di alloinnesto (omoinnesto), tramite sternotomia completa
35.h1.22↔	Rimozione di valvola aortica protesica nonché impianto di xenoinnesto (bioprotesi), tramite toracotomia mini-invasiva (sternotomia parziale superiore, toracotomia laterale)	35.h3.12↔	Rimozione di valvola polmonare protesica nonché impianto di alloinnesto (omoinnesto), tramite toracotomia mini-invasiva (sternotomia parziale superiore, toracotomia laterale)
35.h1.31↔	Rimozione di valvola aortica protesica nonché impianto di xenoinnesto, stentless, tramite sternotomia completa	35.h3.21↔	Rimozione di valvola polmonare protesica nonché impianto di xenoinnesto (bioprotesi), tramite sternotomia completa
35.h1.32↔	Rimozione di valvola aortica protesica nonché impianto di xenoinnesto, stentless, tramite toracotomia mini-invasiva (sternotomia parziale superiore, toracotomia laterale)	35.h3.22↔	Rimozione di valvola polmonare protesica nonché impianto di xenoinnesto (bioprotesi), tramite toracotomia mini-invasiva (sternotomia parziale superiore, toracotomia laterale)
35.h1.41↔	Rimozione di valvola aortica protesica nonché impianto di xenoinnesto autoespandente, senza sutura, tramite sternotomia completa	35.h3.31↔	Rimozione di valvola polmonare protesica nonché impianto di xenoinnesto, stentless, tramite sternotomia completa
35.h1.42↔	Rimozione di valvola aortica protesica nonché impianto di xenoinnesto autoespandente, senza sutura, tramite toracotomia mini-invasiva (sternotomia parziale superiore, toracotomia laterale)	35.h3.32↔	Rimozione di valvola polmonare protesica nonché impianto di xenoinnesto, stentless, tramite toracotomia mini-invasiva (sternotomia parziale superiore, toracotomia laterale)
35.h1.51↔	Rimozione di valvola aortica protesica nonché impianto di protesi meccanica, tramite sternotomia completa	35.h3.51↔	Rimozione di valvola polmonare protesica nonché impianto di protesi meccanica, tramite sternotomia completa
35.h1.52↔	Rimozione di valvola aortica protesica nonché impianto di protesi meccanica, tramite toracotomia mini-invasiva (sternotomia parziale superiore, toracotomia laterale)	35.h3.52↔	Rimozione di valvola polmonare protesica nonché impianto di protesi meccanica, tramite toracotomia mini-invasiva (sternotomia parziale superiore, toracotomia laterale)
35.h1.61↔	Rimozione di valvola aortica protesica nonché impianto di protesi vascolare valvolata, di tipo biologico, tramite sternotomia completa	35.h3.61↔	Rimozione di valvola polmonare protesica nonché impianto di protesi vascolare valvolata, di tipo biologico, tramite sternotomia completa
35.h1.62↔	Rimozione di valvola aortica protesica nonché impianto di protesi vascolare valvolata, di tipo biologico, tramite toracotomia mini-invasiva (sternotomia parziale superiore, toracotomia laterale)	35.h3.62↔	Rimozione di valvola polmonare protesica nonché impianto di protesi vascolare valvolata, di tipo biologico, tramite toracotomia mini-invasiva (sternotomia parziale superiore, toracotomia laterale)
35.h1.71↔	Rimozione di valvola aortica protesica nonché impianto di protesi vascolare valvolata, di tipo meccanico, tramite sternotomia completa	35.h3.71↔	Rimozione di valvola polmonare protesica nonché impianto di protesi vascolare valvolata, di tipo meccanico, tramite sternotomia completa
35.h1.72↔	Rimozione di valvola aortica protesica nonché impianto di protesi vascolare valvolata, di tipo meccanico, tramite toracotomia mini-invasiva (sternotomia parziale superiore, toracotomia laterale)	35.h3.72↔	Rimozione di valvola polmonare protesica nonché impianto di protesi vascolare valvolata, di tipo meccanico, tramite toracotomia mini-invasiva (sternotomia parziale superiore, toracotomia laterale)
35.h2.00↔	Rimozione nonché impianto di nuova valvola mitrale protesica, NAS	35.h4.00↔	Rimozione nonché impianto di nuova valvola tricuspide protesica, NAS
35.h2.09↔	Rimozione nonché impianto di nuova valvola mitrale protesica, altro	35.h4.09↔	Rimozione nonché impianto di nuova valvola tricuspide protesica, altro
35.h2.11↔	Rimozione di valvola mitrale protesica nonché impianto di alloinnesto (omoinnesto), tramite sternotomia completa	35.h4.11↔	Rimozione di valvola tricuspide protesica nonché impianto di alloinnesto (omoinnesto), tramite sternotomia completa
35.h2.12↔	Rimozione di valvola mitrale protesica nonché impianto di alloinnesto (omoinnesto), tramite toracotomia mini-invasiva (sternotomia parziale superiore, toracotomia laterale)	35.h4.12↔	Rimozione di valvola tricuspide protesica nonché impianto di alloinnesto (omoinnesto), tramite toracotomia mini-invasiva (sternotomia parziale superiore, toracotomia laterale)
35.h2.21↔	Rimozione di valvola mitrale protesica nonché impianto di xenoinnesto (bioprotesi), tramite sternotomia completa	35.h4.21↔	Rimozione di valvola tricuspide protesica nonché impianto di xenoinnesto (bioprotesi), tramite sternotomia completa
35.h2.22↔	Rimozione di valvola mitrale protesica nonché impianto di xenoinnesto (bioprotesi), tramite toracotomia mini-invasiva (sternotomia parziale superiore, toracotomia laterale)	35.h4.22↔	Rimozione di valvola tricuspide protesica nonché impianto di xenoinnesto (bioprotesi), tramite toracotomia mini-invasiva (sternotomia parziale superiore, toracotomia laterale)
35.h2.23↔	Rimozione di valvola mitrale protesica nonché impianto di xenoinnesto (bioprotesi), per via endovascolare	35.h4.23↔	Rimozione di valvola tricuspide protesica nonché impianto di xenoinnesto (bioprotesi), per via endovascolare
35.h2.24↔	Rimozione di valvola mitrale protesica nonché impianto di xenoinnesto (bioprotesi), transapicale	35.h4.31↔	Rimozione di valvola tricuspide protesica nonché impianto di xenoinnesto, stentless, tramite sternotomia completa
35.h2.31↔	Rimozione di valvola mitrale protesica nonché impianto di xenoinnesto, stentless, tramite sternotomia completa	35.h4.32↔	Rimozione di valvola tricuspide protesica nonché impianto di xenoinnesto, stentless, tramite toracotomia mini-invasiva (sternotomia parziale superiore, toracotomia laterale)
35.h2.32↔	Rimozione di valvola mitrale protesica nonché impianto di xenoinnesto, stentless, tramite toracotomia mini-invasiva (sternotomia parziale superiore, toracotomia laterale)	35.h4.33↔	Rimozione di valvola tricuspide protesica nonché impianto di xenoinnesto, stentless, per via endovascolare
35.h2.33↔	Rimozione di valvola mitrale protesica nonché impianto di xenoinnesto, stentless, per via endovascolare	35.h4.51↔	Rimozione di valvola tricuspide protesica nonché impianto di protesi meccanica, tramite sternotomia completa
35.h2.34↔	Rimozione di valvola mitrale protesica nonché impianto di xenoinnesto, stentless, transapicale	35.h4.52↔	Rimozione di valvola tricuspide protesica nonché impianto di protesi meccanica, tramite toracotomia mini-invasiva (sternotomia parziale superiore, toracotomia laterale)
35.h2.51↔	Rimozione di valvola mitrale protesica nonché impianto di protesi meccanica, tramite sternotomia completa	35.i1.11↔	Intervento di Brock
		35.i2.11↔	Intervento di Ross
		35.i3.11↔	Intervento di Tirone David
		35.i3.12↔	Intervento di Yacoub

35.i9↔	Interventi specifici alle valvole cardiache e alle strutture adiacenti, altro	36.12.00↔	Duplica bypass (aorto)coronarico, secondo la tecnica e il materiale, NAS
36.03↔	Angioplastica dell'arteria coronarica a torace aperto	36.12.21↔	Duplica bypass (aorto)coronarico, chirurgico a cielo aperto (toracotomia, minitoracotomia, sternotomia), con arteria autologa, arteria radiale
36.04↔	Infusione trombolitica intracoronarica	36.12.22↔	Duplica bypass (aorto)coronarico, chirurgico a cielo aperto (toracotomia, minitoracotomia, sternotomia), con arteria autologa, arteria mammaria interna (arteria toracica interna)
36.06.00↔	Inserzione di stent coronarico(i) senza liberazione di sostanze medicamentose, NAS	36.12.23↔	Duplica bypass (aorto)coronarico, chirurgico a cielo aperto (toracotomia, minitoracotomia, sternotomia), con arteria autologa, innesto libero di arteria mammaria interna (IMA) (arteria toracica interna)
36.06.10↔	Inserzione di stent coronarico(i) senza liberazione di sostanze medicamentose, stent biorassorbibile(i)	36.12.24↔	Duplica bypass (aorto)coronarico, chirurgico a cielo aperto (toracotomia, minitoracotomia, sternotomia), con arteria autologa, arteria addominale
36.06.11↔	Inserzione di stent coronarico(i) senza liberazione di sostanze medicamentose, autoespandente	36.12.25↔	Duplica bypass (aorto)coronarico, chirurgico a cielo aperto (toracotomia, minitoracotomia, sternotomia), con arteria autologa, altra arteria
36.06.99↔	Inserzione di stent coronarico(i) senza liberazione di sostanze medicamentose, altro	36.12.26↔	Duplica bypass (aorto)coronarico, chirurgico a cielo aperto (toracotomia, minitoracotomia, sternotomia), con vena autologa, senza mesh esterno di supporto
36.07.00↔	Inserzione di stent(s) coronarico con liberazione di sostanze medicamentose, NAS	36.12.27↔	Duplica bypass (aorto)coronarico, chirurgico a cielo aperto (toracotomia, minitoracotomia, sternotomia), con vena autologa, con mesh esterno di supporto
36.07.10↔	Inserzione di stent(s) coronarico con liberazione di sostanze medicamentose, stent(s) bioassorbibile	36.12.28↔	Duplica bypass (aorto)coronarico, chirurgico a cielo aperto (toracotomia, minitoracotomia, sternotomia), con xenotrapianto
36.07.11↔	Inserzione di stent coronarico(i) con liberazione di sostanze medicamentose, autoespandente	36.12.2a↔	Duplica bypass (aorto)coronarico, chirurgico a cielo aperto (toracotomia, minitoracotomia, sternotomia), con protesi vascolare
36.07.99↔	Inserzione di stent(s) coronarico con liberazione di sostanze medicamentose, altro	36.12.31↔	Duplica bypass (aorto)coronarico, mini-invasivo, con arteria autologa, arteria radiale
36.09↔	Altra rimozione di ostruzione dell'arteria coronarica	36.12.32↔	Duplica bypass (aorto)coronarico, mini-invasivo, con arteria autologa, arteria mammaria interna (arteria toracica interna)
36.10↔	Bypass aortocoronarico per rivascularizzazione cardiaca, NAS	36.12.33↔	Duplica bypass (aorto)coronarico, mini-invasivo, con arteria autologa, innesto libero di arteria mammaria interna (IMA) (arteria toracica interna)
36.11.00↔	Bypass semplice (aorto)coronarico, secondo la tecnica e il materiale, NAS	36.12.34↔	Duplica bypass (aorto)coronarico, mini-invasivo, con arteria autologa, arteria addominale
36.11.21↔	Bypass semplice (aorto)coronarico, chirurgico a cielo aperto (toracotomia, minitoracotomia, sternotomia), con arteria autologa, arteria radiale	36.12.35↔	Duplica bypass (aorto)coronarico, mini-invasivo, con arteria autologa, altra arteria
36.11.22↔	Bypass semplice (aorto)coronarico, chirurgico a cielo aperto (toracotomia, minitoracotomia, sternotomia), con arteria autologa, arteria mammaria interna (arteria toracica interna)	36.12.36↔	Duplica bypass (aorto)coronarico, mini-invasivo, con vena autologa, senza mesh esterno di supporto
36.11.23↔	Bypass semplice (aorto)coronarico, chirurgico a cielo aperto (toracotomia, minitoracotomia, sternotomia), con arteria autologa, innesto libero di arteria mammaria interna (IMA) (arteria toracica interna)	36.12.37↔	Duplica bypass (aorto)coronarico, mini-invasivo, con vena autologa, con mesh esterno di supporto
36.11.24↔	Bypass semplice (aorto)coronarico, chirurgico a cielo aperto (toracotomia, minitoracotomia, sternotomia), con arteria autologa, arteria addominale	36.12.38↔	Duplica bypass (aorto)coronarico, mini-invasivo, con xenotrapianto
36.11.25↔	Bypass semplice (aorto)coronarico, chirurgico a cielo aperto (toracotomia, minitoracotomia, sternotomia), con arteria autologa, altra arteria	36.12.3a↔	Duplica bypass (aorto)coronarico, mini-invasivo, con protesi vascolare
36.11.26↔	Bypass semplice (aorto)coronarico, chirurgico a cielo aperto (toracotomia, minitoracotomia, sternotomia), con vena autologa, senza mesh esterno di supporto	36.12.99↔	Duplica bypass (aorto)coronarico, secondo la tecnica e il materiale, altro
36.11.27↔	Bypass semplice (aorto)coronarico, chirurgico a cielo aperto (toracotomia, minitoracotomia, sternotomia), con vena autologa, con mesh esterno di supporto	36.13.00↔	Tripla bypass (aorto)coronarico, secondo la tecnica e il materiale, NAS
36.11.28↔	Bypass semplice (aorto)coronarico, chirurgico a cielo aperto (toracotomia, minitoracotomia, sternotomia), con xenotrapianto	36.13.21↔	Tripla bypass (aorto)coronarico, chirurgico a cielo aperto (toracotomia, minitoracotomia, sternotomia), con arteria autologa, arteria radiale
36.11.2a↔	Bypass semplice (aorto)coronarico, chirurgico a cielo aperto (toracotomia, minitoracotomia, sternotomia), con protesi vascolare	36.13.22↔	Tripla bypass (aorto)coronarico, chirurgico a cielo aperto (toracotomia, minitoracotomia, sternotomia), con arteria autologa, arteria mammaria interna (arteria toracica interna)
36.11.31↔	Bypass semplice (aorto)coronarico, mini-invasivo, con arteria autologa, arteria radiale	36.13.23↔	Tripla bypass (aorto)coronarico, chirurgico a cielo aperto (toracotomia, minitoracotomia, sternotomia), con arteria autologa, innesto libero di arteria mammaria interna (IMA) (arteria toracica interna)
36.11.32↔	Bypass semplice (aorto)coronarico, mini-invasivo, con arteria autologa, arteria mammaria interna (arteria toracica interna)	36.13.24↔	Tripla bypass (aorto)coronarico, chirurgico a cielo aperto (toracotomia, minitoracotomia, sternotomia), con arteria autologa, arteria addominale
36.11.33↔	Bypass semplice (aorto)coronarico, mini-invasivo, con arteria autologa, innesto libero di arteria mammaria interna (IMA) (arteria toracica interna)	36.13.25↔	Tripla bypass (aorto)coronarico, chirurgico a cielo aperto (toracotomia, minitoracotomia, sternotomia), con arteria autologa, altra arteria
36.11.34↔	Bypass semplice (aorto)coronarico, mini-invasivo, con arteria autologa, arteria addominale	36.13.26↔	Tripla bypass (aorto)coronarico, chirurgico a cielo aperto (toracotomia, minitoracotomia, sternotomia), con vena autologa, senza mesh esterno di supporto
36.11.35↔	Bypass semplice (aorto)coronarico, mini-invasivo, con arteria autologa, altra arteria	36.13.27↔	Tripla bypass (aorto)coronarico, chirurgico a cielo aperto (toracotomia, minitoracotomia, sternotomia), con vena autologa, con mesh esterno di supporto
36.11.36↔	Bypass semplice (aorto)coronarico, mini-invasivo, con vena autologa, senza mesh esterno di supporto		
36.11.37↔	Bypass semplice (aorto)coronarico, mini-invasivo, con vena autologa, con mesh esterno di supporto		
36.11.38↔	Bypass semplice (aorto)coronarico, mini-invasivo, con xenotrapianto		
36.11.3a↔	Bypass semplice (aorto)coronarico, mini-invasivo, con protesi vascolare		
36.11.99↔	Bypass semplice (aorto)coronarico, secondo la tecnica e il materiale, altro		

36.13.28↔	Triplice bypass (aorto)coronarico, chirurgico a cielo aperto (toracotomia, minitoracotomia, sternotomia), con xenotrapianto	36.18.2a↔	Quadruplo bypass (aorto)coronarico, mini-invasivo, con protesi vascolare
36.13.2a↔	Triplice bypass (aorto)coronarico, chirurgico a cielo aperto (toracotomia, minitoracotomia, sternotomia), con protesi vascolare	36.18.99↔	Quadruplo bypass (aorto)coronarico, secondo la tecnica e il materiale, altro
36.13.31↔	Triplice bypass (aorto)coronarico, mini-invasivo, con arteria autologa, arteria radiale	36.19↔	Altro bypass per rivascularizzazione cardiaca
36.13.32↔	Triplice bypass (aorto)coronarico, mini-invasivo, con arteria autologa, arteria mammaria interna (arteria toracica interna)	36.1a.00↔	Quintuplo bypass (aorto)coronarico, secondo la tecnica e il materiale, NAS
36.13.33↔	Triplice bypass (aorto)coronarico, mini-invasivo, con arteria autologa, innesto libero di arteria mammaria interna (IMA) (arteria toracica interna)	36.1a.11↔	Quintuplo bypass (aorto)coronarico, chirurgico a cielo aperto (toracotomia, minitoracotomia, sternotomia), con arteria autologa, arteria radiale
36.13.34↔	Triplice bypass (aorto)coronarico, mini-invasivo, con arteria autologa, arteria addominale	36.1a.12↔	Quintuplo bypass (aorto)coronarico, chirurgico a cielo aperto (toracotomia, minitoracotomia, sternotomia), con arteria autologa, arteria mammaria interna (arteria toracica interna)
36.13.35↔	Triplice bypass (aorto)coronarico, mini-invasivo, con arteria autologa, altra arteria	36.1a.13↔	Quintuplo bypass (aorto)coronarico, chirurgico a cielo aperto (toracotomia, minitoracotomia, sternotomia), con arteria autologa, innesto libero di arteria mammaria interna (IMA) (arteria toracica interna)
36.13.36↔	Triplice bypass (aorto)coronarico, mini-invasivo, con vena autologa, senza mesh esterno di supporto	36.1a.14↔	Quintuplo bypass (aorto)coronarico, chirurgico a cielo aperto (toracotomia, minitoracotomia, sternotomia), con arteria autologa, arteria addominale
36.13.37↔	Triplice bypass (aorto)coronarico, mini-invasivo, con vena autologa, con mesh esterno di supporto	36.1a.15↔	Quintuplo bypass (aorto)coronarico, chirurgico a cielo aperto (toracotomia, minitoracotomia, sternotomia), con arteria autologa, altra arteria
36.13.38↔	Triplice bypass (aorto)coronarico, mini-invasivo, con xenotrapianto	36.1a.16↔	Quintuplo bypass (aorto)coronarico, chirurgico a cielo aperto (toracotomia, minitoracotomia, sternotomia), con vena autologa, senza mesh esterno di supporto
36.13.3a↔	Triplice bypass (aorto)coronarico, mini-invasivo, con protesi vascolare	36.1a.17↔	Quintuplo bypass (aorto)coronarico, chirurgico a cielo aperto (toracotomia, minitoracotomia, sternotomia), con vena autologa, con mesh esterno di supporto
36.13.99↔	Triplice bypass (aorto)coronarico, secondo la tecnica e il materiale, altro	36.1a.18↔	Quintuplo bypass (aorto)coronarico, chirurgico a cielo aperto (toracotomia, minitoracotomia, sternotomia), con xenotrapianto
36.18.00↔	Quadruplo bypass (aorto)coronarico, secondo la tecnica e il materiale, NAS	36.1a.1a↔	Quintuplo bypass (aorto)coronarico, chirurgico a cielo aperto (toracotomia, minitoracotomia, sternotomia), con protesi vascolare
36.18.11↔	Quadruplo bypass (aorto)coronarico, chirurgico a cielo aperto (toracotomia, minitoracotomia, sternotomia), con arteria autologa, arteria radiale	36.1a.21↔	Quintuplo bypass (aorto)coronarico, mini-invasivo, con arteria autologa, arteria radiale
36.18.12↔	Quadruplo bypass (aorto)coronarico, chirurgico a cielo aperto (toracotomia, minitoracotomia, sternotomia), con arteria autologa, arteria mammaria interna (arteria toracica interna)	36.1a.22↔	Quintuplo bypass (aorto)coronarico, mini-invasivo, con arteria autologa, arteria mammaria interna (arteria toracica interna)
36.18.13↔	Quadruplo bypass (aorto)coronarico, chirurgico a cielo aperto (toracotomia, minitoracotomia, sternotomia), con arteria autologa, innesto libero di arteria mammaria interna (IMA) (arteria toracica interna)	36.1a.23↔	Quintuplo bypass (aorto)coronarico, mini-invasivo, con arteria autologa, innesto libero di arteria mammaria interna (IMA) (arteria toracica interna)
36.18.14↔	Quadruplo bypass (aorto)coronarico, chirurgico a cielo aperto (toracotomia, minitoracotomia, sternotomia), con arteria autologa, arteria addominale	36.1a.24↔	Quintuplo bypass (aorto)coronarico, mini-invasivo, con arteria autologa, arteria addominale
36.18.15↔	Quadruplo bypass (aorto)coronarico, chirurgico a cielo aperto (toracotomia, minitoracotomia, sternotomia), con arteria autologa, altra arteria	36.1a.25↔	Quintuplo bypass (aorto)coronarico, mini-invasivo, con arteria autologa, altra arteria
36.18.16↔	Quadruplo bypass (aorto)coronarico, chirurgico a cielo aperto (toracotomia, minitoracotomia, sternotomia), con vena autologa, senza mesh esterno di supporto	36.1a.26↔	Quintuplo bypass (aorto)coronarico, mini-invasivo, con vena autologa, senza mesh esterno di supporto
36.18.17↔	Quadruplo bypass (aorto)coronarico, chirurgico a cielo aperto (toracotomia, minitoracotomia, sternotomia), con vena autologa, con mesh esterno di supporto	36.1a.27↔	Quintuplo bypass (aorto)coronarico, mini-invasivo, con vena autologa, con mesh esterno di supporto
36.18.18↔	Quadruplo bypass (aorto)coronarico, chirurgico a cielo aperto (toracotomia, minitoracotomia, sternotomia), con xenotrapianto	36.1a.28↔	Quintuplo bypass (aorto)coronarico, mini-invasivo, con xenotrapianto
36.18.1a↔	Quadruplo bypass (aorto)coronarico, chirurgico a cielo aperto (toracotomia, minitoracotomia, sternotomia), con protesi vascolare	36.1a.2a↔	Quintuplo bypass (aorto)coronarico, mini-invasivo, con protesi vascolare
36.18.21↔	Quadruplo bypass (aorto)coronarico, mini-invasivo, con arteria autologa, arteria radiale	36.1a.99↔	Quintuplo bypass (aorto)coronarico, altro
36.18.22↔	Quadruplo bypass (aorto)coronarico, mini-invasivo, con arteria autologa, arteria mammaria interna (arteria toracica interna)	36.1b.00↔	Sestuplo e ulteriore bypass (aorto)coronarico, secondo la tecnica e il materiale, NAS
36.18.23↔	Quadruplo bypass (aorto)coronarico, mini-invasivo, con arteria autologa, innesto libero di arteria mammaria interna (IMA) (arteria toracica interna)	36.1b.11↔	Sestuplo e ulteriore bypass (aorto)coronarico, chirurgico a cielo aperto (toracotomia, minitoracotomia, sternotomia), con arteria autologa, arteria radiale
36.18.24↔	Quadruplo bypass (aorto)coronarico, mini-invasivo, con arteria autologa, arteria addominale	36.1b.12↔	Sestuplo e ulteriore bypass (aorto)coronarico, chirurgico a cielo aperto (toracotomia, minitoracotomia, sternotomia), con arteria autologa, arteria mammaria interna (arteria toracica interna)
36.18.25↔	Quadruplo bypass (aorto)coronarico, mini-invasivo, con arteria autologa, altra arteria	36.1b.13↔	Sestuplo e ulteriore bypass (aorto)coronarico, chirurgico a cielo aperto (toracotomia, minitoracotomia, sternotomia), con arteria autologa, innesto libero di arteria mammaria interna (IMA) (arteria toracica interna)
36.18.26↔	Quadruplo bypass (aorto)coronarico, mini-invasivo, con vena autologa, senza mesh esterno di supporto	36.1b.14↔	Sestuplo e ulteriore bypass (aorto)coronarico, chirurgico a cielo aperto (toracotomia, minitoracotomia, sternotomia), con arteria autologa, arteria addominale
36.18.27↔	Quadruplo bypass (aorto)coronarico, mini-invasivo, con vena autologa, con mesh esterno di supporto	36.1b.15↔	Sestuplo e ulteriore bypass (aorto)coronarico, chirurgico a cielo aperto (toracotomia, minitoracotomia, sternotomia), con arteria autologa, altra arteria
36.18.28↔	Quadruplo bypass (aorto)coronarico, mini-invasivo, con xenotrapianto		

36.1b.16↔	Sestuplo e ulteriore bypass (aorto)coronarico, chirurgico a cielo aperto (toracotomia, minitoracotomia, sternotomia), con vena autologa, senza mesh esterno di supporto	37.25.10‡↔	Biopsia chiusa [percutanea] [agobiopsia] del miocardio
36.1b.17↔	Sestuplo e ulteriore bypass (aorto)coronarico, chirurgico a cielo aperto (toracotomia, minitoracotomia, sternotomia), con vena autologa, con mesh esterno di supporto	37.25.20↔	Biopsia transvasale di endocardio, miocardio e endomiocardio
36.1b.18↔	Sestuplo e ulteriore bypass (aorto)coronarico, chirurgico a cielo aperto (toracotomia, minitoracotomia, sternotomia), con xenotrapianto	37.25.30↔	Biopsia del cuore, a cielo aperto
36.1b.1a↔	Sestuplo e ulteriore bypass (aorto)coronarico, chirurgico a cielo aperto (toracotomia, minitoracotomia, sternotomia), con protesi vascolare	37.25.99↔	Biopsia del cuore, altro
36.1b.21↔	Sestuplo e ulteriore bypass (aorto)coronarico, mini-invasivo, con arteria autologa, arteria radiale	37.26‡↔	Test elettrofisiologico invasivo tramite catetere
36.1b.22↔	Sestuplo e ulteriore bypass (aorto)coronarico, mini-invasivo, con arteria autologa, arteria mammaria interna (arteria toracica interna)	37.27‡↔	Mappatura del cuore
36.1b.23↔	Sestuplo e ulteriore bypass (aorto)coronarico, mini-invasivo, con arteria autologa, innesto libero di arteria mammaria interna (IMA) (arteria toracica interna)	37.28‡↔	Ecocardiografia intracardiaca EIC
36.1b.24↔	Sestuplo e ulteriore bypass (aorto)coronarico, mini-invasivo, con arteria autologa, arteria addominale	37.2a.10‡↔	Diagnostica per immagini endovascolare di vasi coronarici, NAS
36.1b.25↔	Sestuplo e ulteriore bypass (aorto)coronarico, mini-invasivo, con arteria autologa, altra arteria	37.2a.11‡↔	Diagnostica per immagini endovascolare di vasi coronarici tramite ultrasuoni
36.1b.26↔	Sestuplo e ulteriore bypass (aorto)coronarico, mini-invasivo, con vena autologa, senza mesh esterno di supporto	37.2a.12‡↔	Diagnostica per immagini endovascolare di vasi coronarici tramite tomografia ottica a coerenza di fase
36.1b.27↔	Sestuplo e ulteriore bypass (aorto)coronarico, mini-invasivo, con vena autologa, con mesh esterno di supporto	37.2a.19‡↔	Diagnostica per immagini endovascolare di vasi coronarici, altro
36.1b.28↔	Sestuplo e ulteriore bypass (aorto)coronarico, mini-invasivo, con xenotrapianto	37.2a.20‡↔	Diagnostica coronarica endovascolare invasiva tramite catetere, NAS
36.1b.2a↔	Sestuplo e ulteriore bypass (aorto)coronarico, mini-invasivo, con protesi vascolare	37.2a.21‡↔	Diagnostica coronarica endovascolare invasiva tramite catetere, misurazione di pressione
36.1b.99↔	Sestuplo e ulteriore bypass (aorto)coronarico, secondo la tecnica e il materiale, altro	37.2a.29‡↔	Diagnostica coronarica endovascolare invasiva tramite catetere, altro
36.2↔	Rivascolarizzazione cardiaca mediante innesto arterioso	37.2a.99‡↔	Diagnostica coronarica endovascolare, altro
36.31↔	Rivascolarizzazione transmiocardica a cuore aperto	37.31.00↔	Pericardiectomia, NAS
36.32↔	Altra rivascolarizzazione transmiocardica	37.31.10↔	Pericardiectomia, parziale
36.33↔	Rivascolarizzazione transmiocardica endoscopica	37.31.20↔	Pericardiectomia, totale
36.34↔	Rivascolarizzazione transmiocardica percutanea	37.31.30↔	Adesiolisi del pericardio
36.39.00↔	Altra rivascolarizzazione cardiaca, NAS	37.31.99↔	Pericardiectomia, altro
36.39.10↔	Rivascolarizzazione cardiaca mediante patch coronarico	37.32↔	Asportazione di aneurisma del cuore
36.39.11↔	Revisione di bypass coronarico	37.33.00↔	Asportazione o distruzione di altra lesione o tessuto del cuore, a cielo aperto, NAS
36.39.12↔	Nuovo innesto di bypass coronarico	37.33.10↔	Asportazione o distruzione del sistema di conduzione del cuore, a cielo aperto, NAS
36.39.13↔	Trasposizione di arterie coronarie	37.33.11↔	Asportazione o distruzione del sistema di conduzione del cuore, a cielo aperto, misure ablative per tachiaritmia
36.39.99↔	Altra rivascolarizzazione cardiaca, altro	37.33.19↔	Asportazione o distruzione del sistema di conduzione del cuore, a cielo aperto, altro
36.91↔	Riparazione di aneurisma di un vaso coronarico	37.33.20↔	Asportazione di altra lesione o tessuto del cuore, a cielo aperto
36.99.00↔	Altri interventi sui vasi del cuore NAS	37.33.30↔	Distruzione di altra lesione o tessuto del cuore, a cielo aperto
36.99.10↔	Trapianto intracoronarico di cellule staminali, NAS	37.33.99↔	Asportazione o distruzione di altra lesione o tessuto del cuore, a cielo aperto, altro
36.99.11↔	Trapianto intracoronarico di cellule staminali senza arricchimento di frazioni di cellule staminali né moltiplicazione in coltura	37.34.00‡↔	Asportazione o distruzione di altra lesione o tessuto del cuore, per altra via, NAS
36.99.12↔	Trapianto intracoronarico di cellule staminali con arricchimento di frazioni di cellule staminali o moltiplicazione in coltura	37.34.10↔	Ablazione per tachiaritmia, NAS
36.99.19↔	Trapianto intracoronarico di cellule staminali, altro	37.34.11↔	Ablazione per tachiaritmia, ablazione convenzionale mediante radiofrequenza
36.99.20↔	Interventi per anomalie congenite dei vasi cardiaci	37.34.12↔	Ablazione per tachiaritmia, ablazione a radiofrequenza con punta raffreddata
36.99.30↔	Ricostruzione dell'ostio coronarico	37.34.13↔	Ablazione per tachiaritmia, mediante altre sorgenti di energia
36.99.40↔	Simpatectomia coronarica	37.34.15↔	Ablazione per tachiaritmia, crioablazione
36.99.99↔	Altri interventi sui vasi cardiaci, altro	37.34.16↔	Ablazione per tachiaritmia, ablazione a radiofrequenza multipolare con spostamento di fase
37.10↔	Incisione cardiaca, NAS	37.34.19↔	Ablazione per tachiaritmia, altra
37.11↔	Cardiotomia	37.34.1a↔	Ablazione per tachiaritmia con l'aiuto di mapping tridimensionale senza misurazione della pressione d'appoggio
37.12.00↔	Pericardiectomia, NAS	37.34.1b↔	Ablazione per tachiaritmia con l'aiuto di mapping tridimensionale con misurazione della pressione d'appoggio
37.12.09↔	Pericardiectomia, altra	37.34.24‡↔	Sedi dell'ablazione per tachiaritmia, atrio sinistro
37.12.11↔	Pericardiectomia, chirurgica a cielo aperto	37.34.25‡↔	Sedi dell'ablazione per tachiaritmia, Ventricolo sinistro
37.12.12↔	Pericardiectomia, per via toracoscopica	37.34.99‡↔	Asportazione o distruzione di altra lesione o tessuto del cuore, per altra via, altro
37.21‡↔	Cateterismo cardiaco del cuore destro	37.35↔	Ventricolectomia parziale
37.22‡↔	Cateterismo cardiaco del cuore sinistro	37.41↔	Inserzione di sistema protetico di assistenza cardiaca attorno al cuore
37.23‡↔	Cateterismo cardiaco combinato del cuore destro e sinistro	37.49↔	Altra ricostruzione plastica del cuore e del pericardio
37.24.00↔	Biopsia del pericardio, NAS	37.4x.00↔	Riparazione del cuore e del pericardio, NAS
37.24.10‡↔	Biopsia chiusa [percutanea] [agobiopsia] del pericardio	37.4x.10↔	Sutura del pericardio (dopo lacerazione)
37.24.20↔	Biopsia a cielo aperto del pericardio	37.4x.11↔	Riparazione del pericardio, altro
37.24.99↔	Biopsia del pericardio, altro	37.4x.20↔	Sutura del miocardio (dopo lacerazione)
37.25.00↔	Biopsia del cuore, NAS	37.4x.21↔	Riparazione del miocardio, altro
		37.4x.99↔	Riparazione del cuore e del pericardio, altro
		37.51.00↔	Trapianto cardiaco, NAS
		37.51.10↔	Trapianto cardiaco
		37.51.20↔	Ritripianto cardiaco nella stessa degenza ospedaliera

37.51.99↔	Trapianto cardiaco, altro	37.69.a2†↔	Durata del trattamento con sistema di assistenza cardiocircolatoria e respiratoria, con pompa, con ossigenatore (rimozione di CO2 inclusa), extracorporeo, veno-arterioso o veno-venoarterioso, da 48 ore a meno di 72 ore
37.52↔	Impianto di sistema cardiaco integrale di sostituzione	37.69.a3†↔	Durata del trattamento con sistema di assistenza cardiocircolatoria e respiratoria, con pompa, con ossigenatore (rimozione di CO2 inclusa), extracorporeo, veno-arterioso o veno-venoarterioso, da 72 ore a meno di 96 ore
37.53↔	Sostituzione o riparazione dell'unità toracale del sistema di sostituzione cardiaca	37.69.a4†↔	Durata del trattamento con sistema di assistenza cardiocircolatoria e respiratoria, con pompa, con ossigenatore (rimozione di CO2 inclusa), extracorporeo, veno-arterioso o veno-venoarterioso, da 96 ore a meno di 120 ore
37.54↔	Sostituzione o riparazione di altre componenti impiantabili del sistema cardiaco integrale di rimpiazzo	37.69.a5†↔	Durata del trattamento con sistema di assistenza cardiocircolatoria e respiratoria, con pompa, con ossigenatore (rimozione di CO2 inclusa), extracorporeo, veno-arterioso o veno-venoarterioso, da 120 ore a meno di 144 ore
37.69.70†↔	Durata del trattamento con sistema di assistenza cardiocircolatoria e respiratoria, con pompa, con rimozione di CO2, extracorporeo, veno-venoso, meno di 24 ore	37.69.a6†↔	Durata del trattamento con sistema di assistenza cardiocircolatoria e respiratoria, con pompa, con ossigenatore (rimozione di CO2 inclusa), extracorporeo, veno-arterioso o veno-venoarterioso, da 144 ore a meno di 168 ore
37.69.71†↔	Durata del trattamento con sistema di assistenza cardiocircolatoria e respiratoria, con pompa, con rimozione di CO2, extracorporeo, veno-venoso, da 24 ore a meno di 48 ore	37.69.a7†↔	Durata del trattamento con sistema di assistenza cardiocircolatoria e respiratoria, con pompa, con ossigenatore (rimozione di CO2 inclusa), extracorporeo, veno-arterioso o veno-venoarterioso, 168 ore e più
37.69.72†↔	Durata del trattamento con sistema di assistenza cardiocircolatoria e respiratoria, con pompa, con rimozione di CO2, extracorporeo, veno-venoso, da 48 ore a meno di 72 ore	37.69.b0†↔	Durata del trattamento con sistema di assistenza cardiocircolatoria e respiratoria, senza pompa, con rimozione di CO2, meno di 24 ore
37.69.73†↔	Durata del trattamento con sistema di assistenza cardiocircolatoria e respiratoria, con pompa, con rimozione di CO2, extracorporeo, veno-venoso, da 72 ore a meno di 96 ore	37.69.b1†↔	Durata del trattamento con sistema di assistenza cardiocircolatoria e respiratoria, senza pompa, con rimozione di CO2, da 24 ore a meno di 48 ore
37.69.74†↔	Durata del trattamento con sistema di assistenza cardiocircolatoria e respiratoria, con pompa, con rimozione di CO2, extracorporeo, veno-venoso, da 96 ore a meno di 120 ore	37.69.b2†↔	Durata del trattamento con sistema di assistenza cardiocircolatoria e respiratoria, senza pompa, con rimozione di CO2, da 48 ore a meno di 72 ore
37.69.75†↔	Durata del trattamento con sistema di assistenza cardiocircolatoria e respiratoria, con pompa, con rimozione di CO2, extracorporeo, veno-venoso, da 120 ore a meno di 144 ore	37.69.b3†↔	Durata del trattamento con sistema di assistenza cardiocircolatoria e respiratoria, senza pompa, con rimozione di CO2, da 72 ore a meno di 96 ore
37.69.76†↔	Durata del trattamento con sistema di assistenza cardiocircolatoria e respiratoria, con pompa, con rimozione di CO2, extracorporeo, veno-venoso, da 144 ore a meno di 168 ore	37.69.b4†↔	Durata del trattamento con sistema di assistenza cardiocircolatoria e respiratoria, senza pompa, con rimozione di CO2, da 96 ore a meno di 120 ore
37.69.77†↔	Durata del trattamento con sistema di assistenza cardiocircolatoria e respiratoria, con pompa, con rimozione di CO2, extracorporeo, veno-venoso, 168 ore e più	37.69.b5†↔	Durata del trattamento con sistema di assistenza cardiocircolatoria e respiratoria, senza pompa, con rimozione di CO2, da 120 ore a meno di 144 ore
37.69.80†↔	Durata del trattamento con sistema di assistenza cardiocircolatoria e respiratoria, con pompa, con ossigenatore (rimozione di CO2 inclusa), extracorporeo, veno-venoso, meno di 24 ore	37.69.b6†↔	Durata del trattamento con sistema di assistenza cardiocircolatoria e respiratoria, senza pompa, con rimozione di CO2, da 144 ore a meno di 168 ore
37.69.81†↔	Durata del trattamento con sistema di assistenza cardiocircolatoria e respiratoria, con pompa, con ossigenatore (rimozione di CO2 inclusa), extracorporeo, veno-venoso, da 24 ore a meno di 48 ore	37.69.b7†↔	Durata del trattamento con sistema di assistenza cardiocircolatoria e respiratoria, senza pompa, con rimozione di CO2, 168 ore e più
37.69.82†↔	Durata del trattamento con sistema di assistenza cardiocircolatoria e respiratoria, con pompa, con ossigenatore (rimozione di CO2 inclusa), extracorporeo, veno-venoso, da 48 ore a meno di 72 ore	37.6a.11↔	Impianto di sistema di assistenza cardiocircolatoria, con pompa, senza funzione di scambio gassoso, extracorporeo, del ventricolo sinistro, chirurgico a cielo aperto per via toracica (toracotomia, minitoracotomia, sternotomia)
37.69.83†↔	Durata del trattamento con sistema di assistenza cardiocircolatoria e respiratoria, con pompa, con ossigenatore (rimozione di CO2 inclusa), extracorporeo, veno-venoso, da 72 ore a meno di 96 ore	37.6a.12↔	Impianto di sistema di assistenza cardiocircolatoria, con pompa, senza funzione di scambio gassoso, extracorporeo, del ventricolo destro, chirurgico a cielo aperto per via toracica (toracotomia, minitoracotomia, sternotomia)
37.69.84†↔	Durata del trattamento con sistema di assistenza cardiocircolatoria e respiratoria, con pompa, con ossigenatore (rimozione di CO2 inclusa), extracorporeo, veno-venoso, da 96 ore a meno di 120 ore	37.6a.21↔	Impianto di sistema di assistenza cardiocircolatoria, con pompa, senza funzione di scambio gassoso, extracorporeo, biventricolare, chirurgico a cielo aperto per via toracica (toracotomia, minitoracotomia, sternotomia)
37.69.85†↔	Durata del trattamento con sistema di assistenza cardiocircolatoria e respiratoria, con pompa, con ossigenatore (rimozione di CO2 inclusa), extracorporeo, veno-venoso, da 120 ore a meno di 144 ore	37.6a.31↔	Impianto di sistema di assistenza cardiocircolatoria, con pompa, senza funzione di scambio gassoso, intracorporeo, del ventricolo sinistro, chirurgico a cielo aperto per via toracica (toracotomia, minitoracotomia, sternotomia)
37.69.86†↔	Durata del trattamento con sistema di assistenza cardiocircolatoria e respiratoria, con pompa, con ossigenatore (rimozione di CO2 inclusa), extracorporeo, veno-venoso, da 144 ore a meno di 168 ore	37.6a.32↔	Impianto di sistema di assistenza cardiocircolatoria, con pompa, senza funzione di scambio gassoso, intracorporeo, del ventricolo destro, chirurgico a cielo aperto per via toracica (toracotomia, minitoracotomia, sternotomia)
37.69.87†↔	Durata del trattamento con sistema di assistenza cardiocircolatoria e respiratoria, con pompa, con ossigenatore (rimozione di CO2 inclusa), extracorporeo, veno-venoso, 168 ore e più	37.6a.33↔	Impianto di sistema di assistenza cardiocircolatoria, con pompa, senza funzione di scambio gassoso, intracorporeo, biventricolare, chirurgico a cielo aperto per via toracica (toracotomia, minitoracotomia, sternotomia)
37.69.a0†↔	Durata del trattamento con sistema di assistenza cardiocircolatoria e respiratoria, con pompa, con ossigenatore (rimozione di CO2 inclusa), extracorporeo, veno-arterioso o veno-venoarterioso, meno di 24 ore		
37.69.a1†↔	Durata del trattamento con sistema di assistenza cardiocircolatoria e respiratoria, con pompa, con ossigenatore (rimozione di CO2 inclusa), extracorporeo, veno-arterioso o veno-venoarterioso, da 24 ore a meno di 48 ore		

- 37.6a.41↔ Impianto di sistema di assistenza cardiocircolatoria, con pompa, senza funzione di scambio gassoso, endovasale (intracardiaco incluso), del ventricolo sinistro, percutaneo
- 37.6a.42↔ Impianto di sistema di assistenza cardiocircolatoria, con pompa, senza funzione di scambio gassoso, endovasale (intracardiaco incluso), del ventricolo destro, percutaneo
- 37.6a.51↔ Impianto di sistema di assistenza cardiocircolatoria e respiratoria, con pompa, con rimozione di CO<sub>2</sub>, extracorporeo, veno-venoso, percutaneo
- 37.6a.61↔ Impianto di sistema di assistenza cardiocircolatoria e respiratoria, con pompa, con ossigenatore (rimozione di CO<sub>2</sub> inclusa), extracorporeo, veno-venoso, chirurgico a cielo aperto per via extratoracica (es. denudamento di vaso)
- 37.6a.62↔ Impianto di sistema di assistenza cardiocircolatoria e respiratoria, con pompa, con ossigenatore (rimozione di CO<sub>2</sub> inclusa), extracorporeo, veno-venoso, percutaneo
- 37.6a.71↔ Impianto di sistema di assistenza cardiocircolatoria e respiratoria, con pompa, con ossigenatore (rimozione di CO<sub>2</sub> inclusa), extracorporeo, veno-arterioso o veno-venoarterioso, chirurgico a cielo aperto per via toracica (toracotomia, minitoracotomia, sternotomia)
- 37.6a.72↔ Impianto di sistema di assistenza cardiocircolatoria e respiratoria, con pompa, con ossigenatore (rimozione di CO<sub>2</sub> inclusa), extracorporeo, veno-arterioso o veno-venoarterioso, chirurgico a cielo aperto per via extratoracica (es. denudamento di vaso)
- 37.6a.73↔ Impianto di sistema di assistenza cardiocircolatoria e respiratoria, con pompa, con ossigenatore (rimozione di CO<sub>2</sub> inclusa), extracorporeo, veno-arterioso o veno-venoarterioso, percutaneo
- 37.6a.81↔ Impianto di contropulsatore aortico (IABP), chirurgico a cielo aperto
- 37.6a.82↔ Impianto di contropulsatore aortico (IABP), percutaneo
- 37.6a.a1‡↔ Impianto di sistema di assistenza cardiocircolatoria e respiratoria, senza pompa, con rimozione di CO<sub>2</sub>, extracorporeo, arterio-venoso, chirurgico a cielo aperto per via extratoracica (es. denudamento di vaso)
- 37.6a.a2‡↔ Impianto di sistema di assistenza cardiocircolatoria e respiratoria, con pompa, con rimozione di CO<sub>2</sub>, extracorporeo, arterio-venoso, percutaneo
- 37.6b.11↔ Rimozione di sistema di assistenza cardiocircolatoria, con pompa, senza funzione di scambio gassoso, extracorporeo, del ventricolo sinistro, chirurgica a cielo aperto per via toracica (toracotomia, minitoracotomia, sternotomia)
- 37.6b.12↔ Rimozione di sistema di assistenza cardiocircolatoria, con pompa, senza funzione di scambio gassoso, extracorporeo, del ventricolo destro, chirurgica a cielo aperto per via toracica (toracotomia, minitoracotomia, sternotomia)
- 37.6b.21↔ Rimozione di sistema di assistenza cardiocircolatoria, con pompa, senza funzione di scambio gassoso, extracorporeo, biventricolare, chirurgica a cielo aperto per via toracica (toracotomia, minitoracotomia, sternotomia)
- 37.6b.31↔ Rimozione di sistema di assistenza cardiocircolatoria, con pompa, senza funzione di scambio gassoso, intracorporeo, del ventricolo sinistro, chirurgica a cielo aperto per via toracica (toracotomia, minitoracotomia, sternotomia)
- 37.6b.32↔ Rimozione di sistema di assistenza cardiocircolatoria, con pompa, senza funzione di scambio gassoso, intracorporeo, del ventricolo destro, chirurgica a cielo aperto per via toracica (toracotomia, minitoracotomia, sternotomia)
- 37.6b.33↔ Rimozione di sistema di assistenza cardiocircolatoria, con pompa, senza funzione di scambio gassoso, intracorporeo, biventricolare, chirurgica a cielo aperto per via toracica (toracotomia, minitoracotomia, sternotomia)
- 37.6b.41↔ Rimozione di sistema di assistenza cardiocircolatoria, con pompa, senza funzione di scambio gassoso, endovasale (intracardiaco incluso), del ventricolo sinistro, percutanea
- 37.6b.42↔ Rimozione di sistema di assistenza cardiocircolatoria, con pompa, senza funzione di scambio gassoso, endovasale (intracardiaco incluso), del ventricolo destro, percutanea
- 37.6b.61↔ Rimozione di sistema di assistenza cardiocircolatoria e respiratoria, con pompa, con ossigenatore (rimozione di CO<sub>2</sub> inclusa), extracorporeo, veno-venoso, chirurgica a cielo aperto per via extratoracica (es. denudamento di vaso)
- 37.6b.71↔ Rimozione di sistema di assistenza cardiocircolatoria e respiratoria, con pompa, con ossigenatore (rimozione di CO<sub>2</sub> inclusa), extracorporeo, veno-arterioso o veno-venoarterioso, chirurgica a cielo aperto per via toracica (toracotomia, minitoracotomia, sternotomia)
- 37.6b.72↔ Rimozione di sistema di assistenza cardiocircolatoria e respiratoria, con pompa, con ossigenatore (rimozione di CO<sub>2</sub> inclusa), extracorporeo, veno-arterioso o veno-venoarterioso, chirurgica a cielo aperto per via extratoracica (es. denudamento di vaso)
- 37.6b.81↔ Rimozione di contropulsatore aortico (IABP), chirurgica a cielo aperto
- 37.6b.a1↔ Rimozione di sistema di assistenza cardiocircolatoria e respiratoria, senza pompa, con rimozione di CO<sub>2</sub>, extracorporeo, arterio-venoso, chirurgica a cielo aperto per via extratoracica (es. denudamento di vaso)
- 37.6c.11↔ Revisione senza sostituzione di sistema di assistenza cardiocircolatoria, con pompa, senza funzione di scambio gassoso, extracorporeo, del ventricolo sinistro, chirurgica a cielo aperto per via toracica (toracotomia, minitoracotomia, sternotomia)
- 37.6c.12↔ Revisione senza sostituzione di sistema di assistenza cardiocircolatoria, con pompa, senza funzione di scambio gassoso, extracorporeo, del ventricolo destro, chirurgica a cielo aperto per via toracica (toracotomia, minitoracotomia, sternotomia)
- 37.6c.21↔ Revisione senza sostituzione di sistema di assistenza cardiocircolatoria, con pompa, senza funzione di scambio gassoso, extracorporeo, biventricolare, chirurgica a cielo aperto per via toracica (toracotomia, minitoracotomia, sternotomia)
- 37.6c.31↔ Revisione senza sostituzione di sistema di assistenza cardiocircolatoria, con pompa, senza funzione di scambio gassoso, intracorporeo, del ventricolo sinistro, chirurgica a cielo aperto per via toracica (toracotomia, minitoracotomia, sternotomia)
- 37.6c.32↔ Revisione senza sostituzione di sistema di assistenza cardiocircolatoria, con pompa, senza funzione di scambio gassoso, intracorporeo, del ventricolo destro, chirurgica a cielo aperto per via toracica (toracotomia, minitoracotomia, sternotomia)
- 37.6c.33↔ Revisione senza sostituzione di sistema di assistenza cardiocircolatoria, con pompa, senza funzione di scambio gassoso, intracorporeo, biventricolare, chirurgica a cielo aperto per via toracica (toracotomia, minitoracotomia, sternotomia)
- 37.6c.61↔ Revisione senza sostituzione di sistema di assistenza cardiocircolatoria e respiratoria, con pompa, con ossigenatore (rimozione di CO<sub>2</sub> inclusa), extracorporeo, veno-venoso, chirurgica a cielo aperto per via extratoracica (es. denudamento di vaso)
- 37.6c.71↔ Revisione senza sostituzione di sistema di assistenza cardiocircolatoria e respiratoria, con pompa, con ossigenatore (rimozione di CO<sub>2</sub> inclusa), extracorporeo, veno-arterioso o veno-venoarterioso, chirurgica a cielo aperto per via toracica (toracotomia, minitoracotomia, sternotomia)
- 37.6c.72↔ Revisione senza sostituzione di sistema di assistenza cardiocircolatoria e respiratoria, con pompa, con ossigenatore (rimozione di CO<sub>2</sub> inclusa), extracorporeo, veno-arterioso o veno-venoarterioso, chirurgica a cielo aperto per via extratoracica (es. denudamento di vaso)
- 37.6c.a1↔ Revisione senza sostituzione di sistema di assistenza cardiocircolatoria e respiratoria, senza pompa, con rimozione di CO<sub>2</sub>, extracorporeo, arterio-venoso, chirurgica a cielo aperto per via extratoracica (es. denudamento di vaso)
- 37.75.00↔ Revisione senza sostituzione di elettrodo, NAS
- 37.75.31↔ Revisione senza sostituzione di elettrodo transvenoso ventricolare
- 37.75.32↔ Revisione senza sostituzione di elettrodo transvenoso atriale e ventricolare
- 37.75.33↔ Revisione senza sostituzione di elettrodo transvenoso atriale
- 37.75.34↔ Revisione senza sostituzione di elettrodo transvenoso nel ventricolo sinistro attraverso il seno coronarico
- 37.75.41↔ Revisione senza sostituzione di elettrodo epicardico
- 37.75.99↔ Revisione senza sostituzione di elettrodo nel cuore, altro
- 37.79↔ Revisione o riposizionamento di tasca di pacemaker

37.7a.00↔	Impianto di elettrodo nel cuore, NAS	37.99.00↔	Altri interventi sul cuore e sul pericardio, NAS
37.7a.11↔	Impianto di elettrodo transvenoso ventricolare	37.99.10↔	Trapianto intramiocardico di cellule staminali, NAS
37.7a.12↔	Impianto di elettrodo transvenoso ventricolare con sensing atriale	37.99.11↔	Trapianto intramiocardico di cellule staminali senza arricchimento di frazioni di cellule staminali né moltiplicazione in coltura
37.7a.13↔	Impianto di elettrodo transvenoso atriale	37.99.12↔	Trapianto intramiocardico di cellule staminali con arricchimento di frazioni di cellule staminali o moltiplicazione in coltura
37.7a.14↔	Impianto di elettrodo transvenoso nel ventricolo sinistro attraverso il seno coronarico	37.99.19↔	Trapianto intramiocardico di cellule staminali, altro
37.7a.21↔	Impianto di elettrodo nell'epicardio, mediante toracotomia e sternotomia, chirurgico a cielo aperto	37.99.20↔	Interventi per anomalie congenite del cuore, NAS
37.7a.22↔	Impianto di elettrodo nell'epicardio tramite accesso sottotifoideo, chirurgico a cielo aperto	37.99.21↔	Correzione di ventricolo destro a doppia uscita, tipo Fallot
37.7a.23↔	Impianto di elettrodo nell'epicardio, per via toracoscopica	37.99.22↔	Correzione di altro ventricolo destro a doppia uscita
37.7a.31↔	Impianto di elettrodo di shock transvenoso	37.99.23↔	Intervento su cuore funzionalmente/morfologicamente monovernicolare
37.7a.32↔	Impianto di elettrodo di shock sottocutaneo	37.99.24↔	Correzione di cuore triatriato
37.7a.33↔	Impianto di elettrodo di shock sottocutaneo per impiego con sistema di defibrillazione sottocutaneo	37.99.25↔	Correzione di sindrome da atresia della valvola polmonare
37.7a.51↔	Impianto di barosensore	37.99.29↔	Interventi per anomalie congenite del cuore, altro
37.7a.99↔	Impianto di elettrodo nel cuore, altro	37.99.30↔	Legatura di orecchietta cardiaca
37.7b.11↔	Rimozione di elettrodo transvenoso ventricolare	37.99.80↔	Reintervento su cuore e pericardio
37.7b.12↔	Rimozione di elettrodo transvenoso ventricolare con sensing atriale	37.99.99↔	Altri interventi sul cuore e sul pericardio, altro
37.7b.13↔	Rimozione di elettrodo transvenoso atriale	37.9a.00↔	Impianto di un sistema di stimolazione miocardica, NAS
37.7b.14↔	Rimozione di elettrodo transvenoso dal ventricolo sinistro attraverso il seno coronarico	37.9a.11↔	Impianto o sostituzione di sistema di modulazione della contrattilità cardiaca (CCM)
37.7b.21↔	Rimozione di elettrodo dall'epicardio, mediante toracotomia e sternotomia, chirurgica a cielo aperto	37.9a.12↔	Rimozione o revisione di sistema di modulazione della contrattilità cardiaca (CCM)
37.7b.22↔	Rimozione di elettrodo dall'epicardio tramite accesso sottotifoideo, chirurgica a cielo aperto	37.9a.99↔	Impianto di un sistema di stimolazione miocardica, altro
37.7b.23↔	Rimozione di elettrodo dall'epicardio, per via toracoscopica	38.01↔	Incisione di vasi intracranici
37.7b.31↔	Rimozione di elettrodo di shock transvenoso	38.04.00↔	Incisione dell'aorta, NAS
37.8a.00↔	Impianto di pacemaker permanente, NAS	38.04.10↔	Incisione dell'aorta ascendente e dell'arco aortico
37.8a.11↔	Impianto di pacemaker a camera singola	38.04.20↔	Incisione dell'aorta discendente
37.8a.21↔	Impianto di pacemaker a camera doppia, senza stimolazione antitachicardica	38.04.30↔	Incisione dell'aorta addominale
37.8a.22↔	Impianto di pacemaker a camera doppia, con stimolazione antitachicardica	38.04.99↔	Incisione dell'aorta, altro
37.8a.31↔	Impianto di pacemaker con risincronizzazione (CRT-P)	38.05.00↔	Incisione di altri vasi toracici, NAS
37.8a.41↔	Impianto di pacemaker senza sonda transvenoso	38.05.10↔	Incisione di altre arterie toraciche
37.8a.99↔	Impianto di pacemaker permanente, altro	38.05.20↔	Incisione di vene toraciche, NAS
37.8b.00↔	Rimozione di pacemaker permanente, NAS	38.05.21↔	Incisione di vene toraciche profonde
37.8b.11↔	Rimozione di pacemaker a camera singola	38.05.29↔	Incisione di vene toraciche, altro
37.8b.21↔	Rimozione di pacemaker a camera doppia, senza stimolazione antitachicardica	38.05.99↔	Incisione di altri vasi toracici, altro
37.8b.22↔	Rimozione di pacemaker a camera doppia, con stimolazione antitachicardica	38.06.00↔	Incisione di arterie addominali, NAS
37.8b.31↔	Rimozione di pacemaker con risincronizzazione (CRT-P)	38.06.10↔	Incisione di arterie viscerali, NAS
37.8b.41↔	Rimozione di pacemaker senza sonda transvenoso	38.06.11↔	Incisione del tronco celiaco
37.8b.99↔	Rimozione di pacemaker permanente, altro	38.06.12↔	Incisione dell'arteria gastrica
37.8c↔	Impianto di registratore di eventi cardiaci	38.06.13↔	Incisione dell'arteria epatica
37.8d↔	Rimozione di registratore di eventi cardiaci	38.06.14↔	Incisione dell'arteria splenica
37.8e.00↔	Impianto di apparecchio di cardioversione o defibrillatore, NAS	38.06.15↔	Incisione dell'arteria renale
37.8e.11↔	Impianto di defibrillatore a camera singola	38.06.16↔	Incisione dell'arteria mesenterica
37.8e.12↔	Impianto di defibrillatore a camera doppia	38.06.17↔	Incisione dell'arteria lombare
37.8e.21↔	Impianto di defibrillatore con risincronizzazione (CRT-D)	38.06.18↔	Incisione dell'arteria iliaca
37.8e.22↔	Impianto di defibrillatore a camera singola con sensing atriale	38.06.19↔	Incisione di arterie viscerali, altro
37.8e.31↔	Impianto di sistema di defibrillazione sottocutaneo	38.06.99↔	Incisione di arterie addominali, altro
37.8e.99↔	Impianto di apparecchio di cardioversione o defibrillatore, altro	38.07.00↔	Incisione di vene addominali, NAS
37.8f.00↔	Rimozione di apparecchio di cardioversione o defibrillatore, NAS	38.07.10↔	Incisione di vene addominali profonde, NAS
37.8f.11↔	Rimozione di defibrillatore a camera singola	38.07.11↔	Incisione della vena cava inferiore
37.8f.12↔	Rimozione di defibrillatore a camera doppia	38.07.12↔	Incisione della vena iliaca
37.8f.21↔	Rimozione di defibrillatore con risincronizzazione (CRT-D)	38.07.19↔	Incisione di vene addominali profonde, altro
37.8f.22↔	Rimozione di defibrillatore a camera singola con sensing atriale	38.07.99↔	Incisione di vene addominali, altro
37.8f.31↔	Rimozione di sistema di defibrillazione sottocutaneo	38.10↔	Endarteriectomia, sede non specificata
37.8f.99↔	Rimozione di apparecchio di cardioversione o defibrillatore, altro	38.11↔	Endarteriectomia dei vasi intracranici
37.90.00↔	Inserzione di dispositivo nell'atrio sinistro, NAS	38.12↔	Endarteriectomia di altri vasi del capo e del collo
37.90.10↔	Occlusione percutanea dell'orecchietta sinistra	38.13↔	Endarteriectomia di vasi dell'arto superiore
37.90.20†↔	Cateterismo transsettale del cuore sinistro, NAS	38.14.00↔	Endarteriectomia dell'aorta, NAS
37.90.21†↔	Puntura transsettale mediante cateterismo	38.14.10↔	Endarteriectomia dell'aorta ascendente e dell'arco aortico
37.90.29†↔	Cateterismo transsettale del cuore sinistro, altro	38.14.20↔	Endarteriectomia dell'aorta discendente
37.90.99↔	Inserzione di dispositivo nell'atrio sinistro, altro	38.14.30↔	Endarteriectomia dell'aorta addominale
37.91↔	Massaggio cardiaco a torace aperto	38.14.99↔	Endarteriectomia dell'aorta, altro
		38.15.00↔	Endarteriectomia di altri vasi toracici, NAS
		38.15.10↔	Endarteriectomia dell'arteria succlavia
		38.15.20↔	Endarteriectomia del tronco brachiocefalico
		38.15.30↔	Endarteriectomia dell'arteria polmonare
		38.15.40↔	Endarteriectomia della vena polmonare
		38.15.99↔	Endarteriectomia di altri vasi toracici, altro

38.16.00↔	Endarteriectomia delle arterie addominali, NAS	38.36.99↔	Resezione di arterie addominali con anastomosi, altro
38.16.10↔	Endarteriectomia delle arterie viscerali, NAS	38.37.00↔	Resezione di vene addominali con anastomosi, NAS
38.16.11↔	Endarteriectomia del tronco celiaco	38.37.10↔	Resezione di vene addominali profonde con anastomosi, NAS
38.16.12↔	Endarteriectomia dell'arteria gastrica	38.37.11↔	Resezione della vena cava inferiore con anastomosi
38.16.13↔	Endarteriectomia dell'arteria epatica	38.37.12↔	Resezione della vena iliaca con anastomosi
38.16.14↔	Endarteriectomia dell'arteria splenica	38.37.19↔	Resezione di vene addominali profonde con anastomosi, altro
38.16.15↔	Endarteriectomia dell'arteria renale	38.37.99↔	Resezione di vene addominali con anastomosi, altro
38.16.16↔	Endarteriectomia dell'arteria mesenterica	38.38.00↔	Resezione di arterie dell'arto inferiore con anastomosi, NAS
38.16.17↔	Endarteriectomia dell'arteria lombare	38.38.10↔	Resezione dell'arteria femorale (comune) (superficiale) con anastomosi
38.16.18↔	Endarteriectomia dell'arteria iliaca	38.38.11↔	Resezione dell'arteria femorale profonda con anastomosi
38.16.19↔	Endarteriectomia delle arterie viscerali, altro	38.38.12↔	Resezione dell'arteria poplitea con anastomosi
38.16.99↔	Endarteriectomia delle arterie addominali, altro	38.38.99↔	Resezione di arterie dell'arto inferiore con anastomosi, altro
38.18.00↔	Endarteriectomia delle arterie dell'arto inferiore, NAS	38.39.00↔	Resezione di vene dell'arto inferiore con anastomosi, NAS
38.18.10↔	Endarteriectomia dell'arteria femorale (comune) (superficiale)	38.39.10↔	Resezione di vene dell'arto inferiore con anastomosi, vene profonde
38.18.11↔	Endarteriectomia dell'arteria femorale profonda	38.39.99↔	Resezione di vene dell'arto inferiore con anastomosi, altro
38.18.12↔	Endarteriectomia dell'arteria poplitea	38.40↔	Resezione di vasi con sostituzione, sede non specificata
38.18.99↔	Endarteriectomia delle arterie dell'arto inferiore, altro	38.41↔	Resezione di vasi intracranici con sostituzione
38.21↔	Biopsia di vasi sanguigni	38.42↔	Resezione di altri vasi del capo e collo con sostituzione
38.31↔	Resezione di vasi intracranici con anastomosi	38.43.00↔	Resezione di vasi dell'arto superiore con sostituzione, NAS
38.32.00↔	Resezione di altri vasi del capo e del collo con anastomosi, NAS	38.43.10↔	Resezione di arterie dell'arto superiore con sostituzione, NAS
38.32.10↔	Resezione di arterie extracraniche del capo e del collo con anastomosi	38.43.11↔	Resezione dell'arteria ascellare con sostituzione
38.32.20↔	Resezione di arterie extracraniche del capo e del collo con anastomosi, NAS	38.43.20↔	Resezione di vene dell'arto superiore con sostituzione, NAS
38.32.21↔	Resezione della vena giugulare con anastomosi	38.43.21↔	Resezione della vena ascellare con sostituzione
38.32.22↔	Resezione di vene extracraniche superficiali del capo e del collo con anastomosi	38.43.28↔	Resezione di altre vene profonde dell'arto superiore con sostituzione
38.32.99↔	Resezione di altri vasi del capo e del collo con anastomosi, altro	38.43.29↔	Resezione di vene dell'arto superiore con sostituzione, altro
38.33.00↔	Resezione di vasi dell'arto superiore, NAS	38.43.99↔	Resezione di vasi dell'arto superiore con sostituzione, altro
38.33.10↔	Resezione di arterie dell'arto superiore con anastomosi, NAS	38.44.00↔	Resezione dell'aorta addominale con sostituzione, NAS
38.33.11↔	Resezione di arterie del braccio con anastomosi	38.44.10↔	Resezione dell'aorta addominale con sostituzione, soprarenale
38.33.12↔	Resezione dell'arteria ulnare con anastomosi	38.44.11↔	Resezione dell'aorta addominale con sostituzione, infrarenale
38.33.13↔	Resezione di altre arterie dell'avambraccio con anastomosi	38.44.12↔	Resezione dell'aorta addominale con sostituzione, iuxtarenale
38.33.14↔	Resezione di arterie della mano con anastomosi	38.44.99↔	Resezione dell'aorta addominale con sostituzione, altro
38.33.20↔	Resezione di vene dell'arto superiore con anastomosi, NAS	38.45.00↔	Resezione di vasi toracici con sostituzione, NAS
38.33.21↔	Resezione della vena ascellare con anastomosi	38.45.10↔	Resezione dell'aorta toracica con sostituzione, NAS
38.33.22↔	Resezione di altre vene profonde dell'arto superiore con anastomosi	38.45.11↔	Resezione dell'aorta ascendente o dell'arco aortico con sostituzione
38.33.23↔	Resezione di vene superficiali dell'arto superiore con anastomosi	38.45.12↔	Resezione dell'aorta toracica con sostituzione
38.33.99↔	Resezione di vasi dell'arto superiore, altro	38.45.13↔	Resezione dell'aorta toracoaddominale con sostituzione
38.34.00↔	Resezione dell'aorta con anastomosi, NAS	38.45.14↔	Resezione dell'aorta toracica con sostituzione con protesi ibrida
38.34.10↔	Resezione dell'aorta ascendente e dell'arco aortico con anastomosi	38.45.19↔	Resezione dell'aorta toracica con sostituzione, altro
38.34.20↔	Resezione dell'aorta discendente con anastomosi	38.45.20↔	Resezione di altre arterie toraciche con sostituzione, NAS
38.34.30↔	Resezione dell'aorta addominale con anastomosi	38.45.21↔	Resezione dell'arteria polmonare con sostituzione
38.34.99↔	Resezione dell'aorta con anastomosi, altro	38.45.22↔	Resezione del tronco brachiocefalico con sostituzione
38.35.00↔	Resezione di vasi toracici con anastomosi, NAS	38.45.29↔	Resezione di altre arterie toraciche con sostituzione
38.35.10↔	Resezione di arterie toraciche con anastomosi, NAS	38.45.30↔	Resezione di vene toraciche con sostituzione, NAS
38.35.11↔	Resezione dell'arteria succlavia con anastomosi	38.45.31↔	Resezione della vena cava superiore con sostituzione
38.35.12↔	Resezione del tronco brachiocefalico con anastomosi	38.45.38↔	Resezione di altre vene toraciche profonde con sostituzione
38.35.13↔	Resezione dell'arteria polmonare con anastomosi	38.45.39↔	Resezione di vene toraciche con sostituzione, altro
38.35.19↔	Resezione di arterie toraciche con anastomosi, altro	38.45.99↔	Resezione di vasi toracici con sostituzione, altro
38.35.20↔	Resezione di vene toraciche con anastomosi, NAS	38.46↔	Resezione di arterie addominali con sostituzione
38.35.21↔	Resezione della vena polmonare con anastomosi	38.47.00↔	Resezione di vene addominali con sostituzione, NAS
38.35.22↔	Resezione della vena succlavia con anastomosi	38.47.10↔	Resezione di vene addominali profonde con sostituzione, NAS
38.35.23↔	Resezione della vena cava superiore con anastomosi	38.47.11↔	Resezione della vena cava inferiore con sostituzione
38.35.28↔	Resezione di vene toraciche e altre vene profonde con anastomosi	38.47.12↔	Resezione della vena iliaca con sostituzione
38.35.29↔	Resezione di vene toraciche con anastomosi, altro	38.47.19↔	Resezione di vene addominali profonde con sostituzione, altro
38.35.99↔	Resezione di vasi toracici con anastomosi, altro	38.47.99↔	Resezione di vene addominali con sostituzione, altro
38.36.00↔	Resezione di arterie addominali con anastomosi, NAS	38.48.00↔	Resezione di arterie dell'arto inferiore con sostituzione, NAS
38.36.10↔	Resezione di arterie viscerali con anastomosi, NAS	38.48.10↔	Resezione dell'arteria femorale (comune) (superficiale) con sostituzione
38.36.11↔	Resezione del tronco celiaco con anastomosi	38.48.11↔	Resezione dell'arteria femorale profonda con sostituzione
38.36.12↔	Resezione dell'arteria gastrica con anastomosi	38.48.12↔	Resezione dell'arteria poplitea con sostituzione
38.36.13↔	Resezione dell'arteria epatica con anastomosi	38.48.13↔	Resezione di arterie della gamba con sostituzione
38.36.14↔	Resezione dell'arteria splenica con anastomosi	38.48.99↔	Resezione di arterie dell'arto inferiore con sostituzione, altro
38.36.15↔	Resezione dell'arteria renale con anastomosi	38.49.00↔	Resezione di vene dell'arto inferiore con sostituzione, NAS
38.36.16↔	Resezione dell'arteria mesenterica	38.49.10↔	Resezione di vene profonde dell'arto inferiore con sostituzione
38.36.17↔	Resezione dell'arteria iliaca con anastomosi	38.49.99↔	Resezione di vene dell'arto inferiore con sostituzione, altro
38.36.19↔	Resezione di arterie viscerali con anastomosi, altro	38.50↔	Legatura e stripping di vene varicose, sede non specificata



38.52↔	Legatura e stripping di vene varicose di altri vasi del capo e del collo	38.7x.11↔	Inserzione di filtro antiemboli nella vena cava, chirurgica a cielo aperto
38.53↔	Legatura e stripping di vene varicose dell'arto superiore	38.7x.12↔	Rimozione di filtro antiemboli dalla vena cava, chirurgica a cielo aperto
38.55↔	Legatura e stripping di vene varicose toraciche	38.7x.13↔	Legatura o plicatura della vena cava, chirurgica a cielo aperto
38.57↔	Legatura e stripping di vene varicose addominali	38.7x.19↔	Interruzione della vena cava, chirurgica a cielo aperto, altro
38.59.00↔	Legatura e stripping di vene varicose dell'arto inferiore, NAS	38.7x.20‡↔	Interruzione della vena cava, percutanea transluminale, NAS
38.59.10↔	Legatura, asportazione e stripping di vene varicose e vene perforanti dell'arto inferiore (quale intervento indipendente)	38.7x.23‡↔	Legatura o plicatura della vena cava, percutanea transluminale
38.59.20↔	Crossectomia e stripping di vene varicose dell'arto inferiore, NAS	38.7x.29‡↔	Interruzione interventistica della vena cava, percutanea transluminale, altro
38.59.21↔	Crossectomia e stripping, vena safena magna	38.7x.99‡↔	Interruzione della vena cava, altro
38.59.22↔	Crossectomia e stripping, vena safena parva	38.81↔	Altra occlusione chirurgica di vasi intracranici
38.59.23↔	Crossectomia e stripping, vena safena magna e parva	38.82.00↔	Altra occlusione chirurgica di vasi del capo e del collo, NAS
38.59.30↔	Crossectomia (isolata), NAS	38.82.10↔	Altra occlusione chirurgica di arterie extracraniche del capo e del collo
38.59.31↔	Crossectomia (isolata), vena safena magna	38.82.20↔	Altra occlusione chirurgica di vene extracraniche del capo e del collo
38.59.32↔	Crossectomia (isolata), vena safena parva	38.82.21↔	Altra occlusione chirurgica della vena giugulare
38.59.33↔	Crossectomia (isolata), vena safena magna e parva	38.82.22↔	Altra occlusione chirurgica di altre vene extracraniche profonde del capo e del collo
38.59.40↔	Terapia laser locale di vene varicose	38.82.29↔	Altra occlusione chirurgica di vene extracraniche del capo e del collo, altro
38.59.50↔	Terapia endoluminale di varici	38.82.99↔	Altra occlusione chirurgica di vasi del capo e del collo, NAS
38.59.51↔	Terapia laser endovenosa di varici [EVLV]	38.83.11↔	Altra occlusione chirurgica di arterie della mano
38.59.52↔	Ablazione endovenosa a radiofrequenza di varici	38.83.19↔	Altra occlusione chirurgica di altre arterie dell'arto superiore
38.59.59↔	Terapia endoluminale di varici, altro	38.83.21↔	Altra occlusione chirurgica di vene profonde dell'arto superiore, NAS
38.59.99↔	Legatura e stripping di vene varicose dell'arto inferiore, altro	38.84.00↔	Altra occlusione chirurgica dell'aorta, NAS
38.61↔	Altra asportazione di vasi intracranici	38.84.10↔	Altra occlusione chirurgica dell'aorta toracica
38.62↔	Altra asportazione di altri vasi del capo e del collo	38.84.20↔	Altra occlusione chirurgica dell'aorta addominale
38.63.00↔	Altra asportazione di vasi dell'arto superiore, NAS	38.84.31↔	Legatura del dotto arterioso pervio
38.63.10↔	Altra asportazione di arterie dell'arto superiore, NAS	38.84.99↔	Altra occlusione chirurgica dell'aorta, altro
38.63.11↔	Altra asportazione di arterie della mano	38.85.00↔	Altra occlusione chirurgica di altri vasi toracici, NAS
38.63.19↔	Altra asportazione di arterie dell'arto superiore, altro	38.85.10↔	Altra occlusione chirurgica di altre arterie toraciche, NAS
38.63.20↔	Altra asportazione di vene dell'arto superiore, NAS	38.85.11↔	Altra occlusione chirurgica dell'arteria succlavia
38.63.21↔	Altra asportazione di vene profonde dell'arto superiore	38.85.12↔	Altra occlusione chirurgica dell'arteria polmonare
38.63.29↔	Altra asportazione di vene dell'arto superiore, altro	38.85.13↔	Altra occlusione chirurgica del tronco brachiocefalico
38.63.99↔	Altra asportazione di vasi dell'arto superiore, altro	38.85.19↔	Altra occlusione chirurgica di altre arterie toraciche, altro
38.64.00↔	Altra asportazione dell'aorta, NAS	38.85.20↔	Altra occlusione chirurgica di vene toraciche, NAS
38.64.10↔	Altra asportazione dell'aorta toracica	38.85.21↔	Altra occlusione chirurgica della vena cava superiore
38.64.20↔	Altra asportazione dell'aorta addominale	38.85.22↔	Altra occlusione chirurgica della vena polmonare
38.64.99↔	Altra asportazione dell'aorta, altro	38.85.23↔	Altra occlusione chirurgica della vena succlavia
38.65.00↔	Altra asportazione di vasi toracici, NAS	38.85.28↔	Altra occlusione chirurgica di altre vene toraciche profonde, NAS
38.65.10↔	Altra asportazione di arterie toraciche	38.85.29↔	Altra occlusione chirurgica di vene toraciche, altro
38.65.20↔	Altra asportazione di vene toraciche, NAS	38.85.99↔	Altra occlusione chirurgica di altri vasi toracici, altro
38.65.21↔	Altra asportazione della vena cava superiore	38.86.00↔	Altra occlusione chirurgica di arterie addominali, NAS
38.65.22↔	Altra asportazione di altre vene toraciche profonde	38.86.10↔	Altra occlusione chirurgica di arterie viscerali, NAS
38.65.29↔	Altra asportazione di vene toraciche, altro	38.86.11↔	Altra occlusione chirurgica del tronco celiaco
38.65.99↔	Altra asportazione di vasi toracici, altro	38.86.12↔	Altra occlusione chirurgica dell'arteria gastrica
38.66.00↔	Altra asportazione di arterie addominali, NAS	38.86.13↔	Altra occlusione chirurgica dell'arteria epatica
38.66.10↔	Altra asportazione di arterie viscerali, NAS	38.86.14↔	Altra occlusione chirurgica dell'arteria splenica
38.66.11↔	Altra asportazione del tronco celiaco	38.86.14↔	Altra occlusione chirurgica dell'arteria splenica
38.66.12↔	Altra asportazione dell'arteria gastrica	38.86.15↔	Altra occlusione chirurgica dell'arteria renale
38.66.13↔	Altra asportazione dell'arteria epatica	38.86.16↔	Altra occlusione chirurgica dell'arteria mesenterica
38.66.14↔	Altra asportazione dell'arteria splenica	38.86.17↔	Altra occlusione chirurgica dell'arteria iliaca
38.66.15↔	Altra asportazione dell'arteria renale	38.86.19↔	Altra occlusione chirurgica di arterie viscerali, altro
38.66.16↔	Altra asportazione dell'arteria mesenterica	38.86.99↔	Altra occlusione chirurgica di arterie addominali, altro
38.66.17↔	Altra asportazione dell'arteria lombare	38.87.00↔	Altra occlusione chirurgica di vene addominali, NAS
38.66.18↔	Altra asportazione dell'arteria iliaca	38.87.10↔	Altra occlusione chirurgica di vene addominali profonde, NAS
38.66.19↔	Altra asportazione di arterie viscerali, altro	38.87.11↔	Altra occlusione chirurgica della vena cava inferiore
38.66.99↔	Altra asportazione di arterie addominali, altro	38.87.12↔	Altra occlusione chirurgica della vena iliaca comune e iliaca interna
38.67.00↔	Altra asportazione di vene addominali, NAS	38.87.19↔	Altra occlusione chirurgica di vene addominali profonde, altro
38.67.10↔	Altra asportazione di vene addominali profonde, NAS	38.87.99↔	Altra occlusione chirurgica di vene addominali, altro
38.67.11↔	Altra asportazione della vena cava inferiore	38.88↔	Altra occlusione chirurgica di arterie arto inferiore
38.67.12↔	Altra asportazione della vena iliaca	38.89↔	Altra occlusione chirurgica di vene arto inferiore
38.67.19↔	Altra asportazione di vene addominali profonde, altro	39.0x.00↔	Shunt arterioso sistemico-polmonare, NAS
38.67.99↔	Altra asportazione di vene addominali, altro	39.0x.10↔	Anastomosi succlavia-polmonare (Blalock-Taussig)
38.68.00↔	Altra asportazione di arterie dell'arto inferiore, NAS	39.0x.11↔	Anastomosi aorta-polmonare destra (Waterston-Cooley)
38.68.10↔	Altra asportazione di arterie della coscia	39.0x.12↔	Anastomosi aorta discendente-polmonare sinistra (Potts-Smith)
38.68.20↔	Altra asportazione di arterie della gamba e del piede	39.0x.13↔	Anastomosi polmonare sinistra-polmonare destra
38.68.99↔	Altra asportazione di arterie dell'arto inferiore, altro	39.0x.20↔	Shunt protesico polmonare-aorta, centrale
38.69↔	Altra asportazione di vene dell'arto inferiore		
38.7x.00‡↔	Interruzione della vena cava, NAS		
38.7x.10↔	Interruzione della vena cava, chirurgica a cielo aperto, NAS		

39.0x.21↔	Shunt protesico polmonare-aorta, periferico	39.29.11↔	Shunt o bypass vascolari femoro-femorale
39.0x.23↔	Banding dell'arteria polmonare	39.29.12↔	Shunt o bypass vascolari femoro-popliteo
39.0x.24↔	Shunt arterioso sistemico-polmonare, intervento di Damus-Kay-Stansel	39.29.13↔	Shunt o bypass vascolari femoro-crurale
39.0x.99↔	Shunt arterioso sistemico-polmonare, altro	39.29.14↔	Shunt o bypass vascolari femoro-pedidio
39.10↔	Shunt venoso intraaddominale, NAS	39.29.15↔	Shunt o bypass vascolari popliteo-crurale e popliteo-pedidio
39.11.00↔	Confezione e revisione di shunt portosistemico, TIPS, NAS	39.29.16↔	Shunt o bypass vascolari di arterie della gamba e del piede
39.11.11↔	Confezione di shunt portosistemico, impiego di angioplastica percutanea (con palloncino)	39.29.19↔	Shunt o bypass vascolari di arterie dell'arto inferiore, altro
39.11.12↔	Confezione di shunt portosistemico, trombolisi e trombectomia percutanea	39.29.20↔	Shunt o bypass vascolari di arterie dell'arto superiore
39.11.13↔	Confezione di shunt portosistemico, impiego di stent	39.29.30↔	Altri shunt o bypass vascolari (periferici), extraanatomici, NAS
39.11.21↔	Revisione di shunt portosistemico, occlusione percutanea	39.29.31↔	Shunt o bypass vascolare succlavia-femorale
39.11.22↔	Revisione di shunt portosistemico, posa di stent	39.29.32↔	Shunt o bypass vascolare axillo-femorale
39.11.23↔	Revisione di shunt portosistemico, impiego di trombolisi e trombectomia percutanea	39.29.33↔	Bypass crossover femoro-femorale
39.11.24↔	Revisione di shunt portosistemico, riduzione percutanea di shunt portosistemico esistente	39.29.39↔	Altri shunt o bypass vascolari (periferici), extraanatomici, altro
39.11.99↔	Confezione e revisione di shunt portosistemico, TIPS, altro	39.29.40↔	Shunt o bypass vascolari di vene
39.19↔	Shunt venoso intraaddominale, altro	39.29.80↔	Shunt temporaneo intraoperatorio, NAS
39.21.00↔	Anastomosi vena cava-arteria polmonare, NAS	39.29.81↔	Shunt temporaneo intraoperatorio, arterio-arterioso
39.21.10↔	Intervento di Glenn su cuore funzionalmente/morfologicamente monoventricolare	39.29.82↔	Shunt temporaneo intraoperatorio, arterio-venoso
39.21.99↔	Anastomosi vena cava-arteria polmonare, altro	39.29.89↔	Shunt temporaneo intraoperatorio, altro
39.22.00↔	Bypass aorto-succlavio-carotideo, NAS	39.29.99↔	Altri shunt o bypass vascolari (periferici), altro
39.22.10↔	Bypass carotideo, NAS	39.2a↔	Bypass vascolare intracranico-intracranico
39.22.11↔	Bypass: carotide-carotide	39.31.00↔	Sutura di arteria, NAS
39.22.12↔	Bypass: carotide-vertebrale	39.31.10↔	Sutura di arteria del capo e del collo, NAS
39.22.13↔	Bypass: carotide-succlavia	39.31.11↔	Sutura di arteria intracranica
39.22.14↔	Bypass: carotide-aorta	39.31.19↔	Sutura di arteria del capo e del collo, altro
39.22.19↔	Bypass carotideo, altro	39.31.20↔	Sutura di arteria del braccio, NAS
39.22.20↔	Bypass dell'arteria succlavia, NAS	39.31.21↔	Sutura dell'arteria ascellare
39.22.21↔	Bypass: succlavia all'aorta	39.31.22↔	Sutura dell'arteria brachiale
39.22.29↔	Bypass dell'arteria succlavia, altro	39.31.29↔	Sutura di arteria del braccio, altro
39.22.99↔	Bypass aorto-succlavio-carotideo, altro	39.31.30↔	Sutura di arteria dell'avambraccio
39.23↔	Altro shunt o bypass vascolare intratoracico	39.31.40↔	Sutura di arteria della mano
39.24↔	Bypass aorto-renale	39.31.50↔	Sutura di arteria dell'arto inferiore
39.25.00↔	Bypass aorto-iliaco-femorale, NAS	39.31.60↔	Sutura dell'aorta, NAS
39.25.10↔	Bypass aorto-iliaco-femorale, aortico, NAS	39.31.61↔	Sutura dell'aorta toracica
39.25.11↔	Bypass aorto-iliaco	39.31.62↔	Sutura dell'aorta addominale
39.25.12↔	Bypass aorto-femorale	39.31.69↔	Sutura dell'aorta, altro
39.25.13↔	Bypass aorto-popliteo	39.31.70↔	Sutura di altre arterie toraciche, NAS
39.25.14↔	Bypass aorto-crurale	39.31.71↔	Sutura dell'arteria polmonare
39.25.19↔	Bypass aorto-iliaco-femorale, aortico, altro	39.31.72↔	Sutura del tronco brachiocefalico
39.25.20↔	Bypass ilio-femorale, NAS	39.31.73↔	Sutura dell'arteria succlavia
39.25.21↔	Bypass ilio-iliaco	39.31.79↔	Sutura di arterie toraciche, altro
39.25.22↔	Bypass ilio-femorale	39.31.80↔	Sutura di arterie addominali, NAS
39.25.23↔	Bypass ilio-popliteo	39.31.81↔	Sutura del tronco celiaco
39.25.24↔	Bypass ilio-crurale	39.31.82↔	Sutura dell'arteria gastrica
39.25.29↔	Bypass ilio-femorale, NAS	39.31.83↔	Sutura dell'arteria epatica
39.25.30↔	Bypass otturatorio (extraanatomico)	39.31.84↔	Sutura dell'arteria splenica
39.25.99↔	Bypass aorto-iliaco-femorale, altro	39.31.85↔	Sutura dell'arteria renale
39.26.00↔	Altri shunt o bypass vascolari intraaddominali, NAS	39.31.86↔	Sutura dell'arteria mesenterica
39.26.10↔	Altri shunt o bypass vascolari intraaddominali, arterie viscerali	39.31.87↔	Sutura dell'arteria lombare
39.26.11↔	Altri shunt o bypass vascolari intraaddominali, aorta	39.31.88↔	Sutura dell'arteria iliaca
39.26.12↔	Altri shunt o bypass vascolari intraaddominali, arteria renale	39.31.89↔	Sutura di arterie addominali, altro
39.26.19↔	Altri shunt o bypass vascolari intraaddominali, altre arterie viscerali	39.31.99↔	Sutura di arteria, altro
39.26.99↔	Altri shunt o bypass vascolari intraaddominali, altro	39.32.11↔	Sutura di vena intracranica
39.27.00↔	Arteriovenostomia per dialisi renale, NAS	39.32.19↔	Sutura di vena del capo e del collo, altro
39.27.09↔	Arteriovenostomia per dialisi renale, altro	39.32.30↔	Sutura di vena toracica, NAS
39.27.10↔	Confezione di fistola arteriovenosa per emodialisi	39.32.31↔	Sutura della vena cava superiore
39.27.11↔	Confezione di fistola arteriovenosa di materiale alloplastico o alloplastico per emodialisi	39.32.32↔	Sutura della vena brachiocefalica
39.27.12↔	Confezione di fistola arteriovenosa tramite protesi ibrida costituita da due componenti, impianto percutaneo transluminale della componente venosa nonché impianto chirurgico a cielo aperto della protesi arteriosa	39.32.39↔	Sutura di vena toracica, altro
39.28↔	Bypass vascolare extracranico-intracranico (EC-IC)	39.32.40↔	Sutura di vena addominale, NAS
39.29.00↔	Altri shunt o bypass vascolari (periferici), NAS	39.32.41↔	Sutura della vena cava inferiore
39.29.10↔	Shunt o bypass vascolari di arterie dell'arto inferiore, NAS	39.32.42↔	Sutura della vena iliaca comune e iliaca esterna
		39.41↔	Controllo di emorragia a seguito di intervento vascolare
		39.42.11↔	Rimozione per sostituzione di shunt arteriovenoso per dialisi renale
		39.42.12↔	Revisione senza sostituzione di shunt arteriovenoso per dialisi renale
		39.43↔	Occlusione di shunt arteriovenoso per dialisi renale
		39.49.00↔	Altra revisione di interventi vascolari, NAS
		39.49.10↔	Revisione di anastomosi vascolare
		39.49.20↔	Revisione di impianto vascolare
		39.49.21↔	Sostituzione di impianto vascolare

39.49.22↔	Rimozione di impianto vascolare	39.56.49↔	Riparazione di arterie addominali con patch tissutale, altro
39.49.30↔	Sostituzione di condotto cardiaco	39.56.50↔	Riparazione di vene addominali con patch tissutale, NAS
39.49.99↔	Altra revisione di interventi vascolari, altro	39.56.51↔	Riparazione della vena cava inferiore con patch tissutale
39.50.00↔	Angioplastica o aterectomia di altro(i) vaso(i) non coronarico(i), NAS	39.56.52↔	Riparazione della vena iliaca con patch tissutale
39.50.10↔	Angioplastica o aterectomia di altro(i) vaso(i) non coronarico(i), con palloncino, NAS	39.56.59↔	Riparazione di vene addominali con patch tissutale, altro
39.50.11↔	Angioplastica o aterectomia di altro(i) vaso(i) non coronarico(i), con palloncino semplice	39.56.60↔	Riparazione di vasi dell'arto inferiore con patch tissutale, NAS
39.50.12↔	Angioplastica o aterectomia di altro(i) vaso(i) non coronarico(i), con palloncino cutting	39.56.61↔	Riparazione di arterie dell'arto inferiore con patch tissutale
39.50.13↔	Angioplastica o aterectomia di altro(i) vaso(i) non coronarico(i), con palloncino per crioplastica	39.56.62↔	Riparazione della vena femorale e vena poplitea con patch tissutale
39.50.14↔	Angioplastica o aterectomia di altro(i) vaso(i) non coronarico(i), con palloncino a rilascio di sostanza medicamentosa	39.56.63↔	Riparazione di altre vene profonde dell'arto inferiore con patch tissutale
39.50.19↔	Angioplastica o aterectomia di altro(i) vaso(i) non coronarico(i), con altro palloncino	39.56.64↔	Riparazione di vene superficiali della coscia con patch tissutale
39.50.20↔	Angioplastica con lama o laser di altro(i) vaso(i) non coronarico (i)	39.56.69↔	Riparazione di vasi dell'arto inferiore con patch tissutale, altro
39.50.21↔	Angioplastica con trombectomia di altro(i) vaso(i) non coronarico (i)	39.56.99↔	Riparazione di vaso sanguigno con patch tissutale, altro
39.50.99↔	Angioplastica o aterectomia di altro(i) vaso(i) non coronarico(i), altro	39.57.00↔	Riparazione di vaso sanguigno con patch sintetico, NAS
39.51.00↔	Clipping di aneurismi, NAS	39.57.10↔	Riparazione di vaso sanguigno del capo e del collo con patch sintetico, NAS
39.51.11↔	Clipping di aneurismi intracranici	39.57.11↔	Riparazione di vasi intracranici con patch sintetico
39.51.99↔	Clipping di aneurismi, altro	39.57.12↔	Riparazione di arterie extracraniche del capo e del collo con patch sintetico
39.52.00↔	Altra riparazione di aneurismi, NAS	39.57.13↔	Riparazione della vena giugulare con patch sintetico
39.52.10↔	Altra riparazione di aneurismi di vasi del capo e del collo, NAS	39.57.19↔	Riparazione di vaso sanguigno del capo e del collo con patch sintetico, altro
39.52.11↔	Altra riparazione di aneurismi di vasi intracranici	39.57.20↔	Riparazione di vasi dell'arto superiore con patch sintetico, NAS
39.52.19↔	Altra riparazione di aneurismi di vasi del capo e del collo, altro	39.57.21↔	Riparazione di arterie dell'arto superiore con patch sintetico
39.52.20↔	Altra riparazione di aneurismi dell'aorta, NAS	39.57.22↔	Riparazione della vena succlavia, vena ascellare e vena brachiocefalica con patch sintetico
39.52.21↔	Altra riparazione chirurgica a cielo aperto di aneurismi dell'aorta ascendente, dell'arco aortico e dell'aorta toracica	39.57.23↔	Riparazione di altre vene profonde dell'arto superiore con patch sintetico
39.52.22↔	Altra riparazione chirurgica a cielo aperto di aneurismi dell'aorta addominale	39.57.29↔	Riparazione di vasi dell'arto superiore con patch sintetico, altro
39.52.29↔	Altra riparazione di aneurismi dell'aorta, altro	39.57.30↔	Riparazione di vaso toracico con patch sintetico, NAS
39.52.99↔	Altra riparazione di aneurismi, altro	39.57.31↔	Riparazione dell'aorta toracica con patch sintetico
39.53↔	Riparazione di fistola arteriovenosa	39.57.32↔	Riparazione della vena polmonare con patch sintetico
39.54.00↔	Intervento di dissezione dell'aorta (re-entry), NAS	39.57.33↔	Riparazione della vena cava superiore con patch sintetico
39.54.10↔	Intervento di dissezione dell'aorta (re-entry), aorta toracica	39.57.39↔	Riparazione di vaso toracico con patch sintetico, altro
39.54.20↔	Intervento di dissezione dell'aorta (re-entry), aorta addominale	39.57.40↔	Riparazione di arterie addominali con patch sintetico, NAS
39.54.99↔	Intervento di dissezione dell'aorta (re-entry), altro	39.57.41↔	Riparazione dell'aorta addominale con patch sintetico
39.55↔	Reimpianto di vaso renale aberrante	39.57.42↔	Riparazione del tronco celiaco con patch sintetico
39.56.00↔	Riparazione di vaso sanguigno con patch tissutale, NAS	39.57.43↔	Riparazione dell'arteria gastrica con patch sintetico
39.56.10↔	Riparazione di vaso sanguigno del capo e del collo con patch tissutale, NAS	39.57.44↔	Riparazione dell'arteria epatica con patch sintetico
39.56.11↔	Riparazione di vasi intracranici con patch tissutale	39.57.45↔	Riparazione dell'arteria splenica con patch sintetico
39.56.12↔	Riparazione della vena giugulare con patch tissutale	39.57.46↔	Riparazione dell'arteria renale con patch sintetico
39.56.19↔	Riparazione di vaso sanguigno del capo e del collo con patch tissutale, altro	39.57.47↔	Riparazione dell'arteria mesenterica con patch sintetico
39.56.20↔	Riparazione di vasi dell'arto superiore con patch tissutale, NAS	39.57.48↔	Riparazione dell'arteria iliaca con patch sintetico
39.56.21↔	Riparazione di arterie dell'arto superiore con patch tissutale	39.57.49↔	Riparazione di arterie addominali con patch sintetico, altro
39.56.22↔	Riparazione della vena succlavia, vena ascellare e vena brachiocefalica con patch tissutale	39.57.50↔	Riparazione di vene addominali con patch sintetico, NAS
39.56.23↔	Riparazione di altre vene profonde dell'arto superiore con patch tissutale	39.57.51↔	Riparazione della vena cava inferiore con patch sintetico
39.56.29↔	Riparazione di vasi dell'arto superiore con patch tissutale, altro	39.57.52↔	Riparazione della vena iliaca con patch sintetico
39.56.30↔	Riparazione di vasi toracici con patch tissutale, NAS	39.57.59↔	Riparazione di vene addominali con patch sintetico, altro
39.56.31↔	Riparazione dell'aorta toracica con patch tissutale	39.57.60↔	Riparazione di vasi dell'arto inferiore con patch sintetico, NAS
39.56.32↔	Riparazione della vena polmonare con patch tissutale	39.57.61↔	Riparazione di arterie dell'arto inferiore con patch sintetico
39.56.33↔	Riparazione della vena cava superiore con patch tissutale	39.57.62↔	Riparazione della vena femorale e vena poplitea con patch sintetico
39.56.39↔	Riparazione di vasi toracici con patch tissutale, altro	39.57.63↔	Riparazione di altre vene profonde dell'arto inferiore con patch sintetico
39.56.40↔	Riparazione di arterie addominali con patch tissutale, NAS	39.57.64↔	Riparazione di vene superficiali della coscia con patch sintetico
39.56.41↔	Riparazione dell'aorta addominale con patch tissutale	39.57.69↔	Riparazione di vasi dell'arto inferiore con patch sintetico, altro
39.56.42↔	Riparazione del tronco celiaco con patch tissutale	39.57.99↔	Riparazione di vaso sanguigno con patch sintetico, altro
39.56.43↔	Riparazione dell'arteria gastrica con patch tissutale	39.58↔	Riparazione di vaso sanguigno con patch di tipo non specificato
39.56.44↔	Riparazione dell'arteria epatica con patch tissutale	39.59.10↔	Trasposizione di arterie, NAS
39.56.45↔	Riparazione dell'arteria splenica con patch tissutale	39.59.11↔	Trasposizione del tratto extracranico dell'arteria vertebrale
39.56.46↔	Riparazione dell'arteria renale con patch tissutale	39.59.12↔	Trasposizione di altre arterie extracraniche del capo e del collo
39.56.47↔	Riparazione dell'arteria mesenterica con patch tissutale	39.59.13↔	Trasposizione di arterie dell'arto superiore
39.56.48↔	Riparazione dell'arteria iliaca con patch tissutale	39.59.14↔	Trasposizione di arterie toraciche
		39.59.15↔	Trasposizione dell'arteria gastrica, arteria epatica e arteria splenica
		39.59.16↔	Trasposizione dell'arteria renale
		39.59.17↔	Trasposizione dell'arteria mesenterica
		39.59.18↔	Trasposizione di altre arterie viscerali
		39.59.19↔	Trasposizione dell'arteria iliaca
		39.59.20↔	Trasposizione di altre arterie addominali

39.59.21↔	Trasposizione di arterie dell'arto inferiore	39.71.10↔	Impianto endovascolare di protesi nell'aorta addominale, aorto-iliaca, senza fenestrazione o diramazione
39.59.29↔	Trasposizione di arterie, altro	39.71.11↔	Impianto endovascolare di protesi nell'aorta addominale, aorto-iliaca, con fenestrazione o diramazione
39.59.30↔	Altra riparazione di vasi del capo e del collo, NAS	39.71.12↔	Impianto endovascolare di protesi nell'aorta addominale, protesi della biforcazione, aorto-bi-iliaca, senza fenestrazione o diramazione
39.59.31↔	Altra riparazione di vasi intracranici	39.71.13↔	Impianto endovascolare di protesi nell'aorta addominale, protesi della biforcazione, aorto-bi-iliaca, con fenestrazione o diramazione
39.59.32↔	Altra riparazione del tratto extracranico dell'arteria vertebrale	39.71.14↔	Impianto endovascolare di lembi nell'aorta addominale, protesi tubolare, aortica, senza fenestrazione o diramazione
39.59.33↔	Altra riparazione di arterie extracraniche del capo e del collo, altro	39.71.15↔	Impianto endovascolare di lembi nell'aorta addominale, protesi tubolare, aortica, con fenestrazione o diramazione
39.59.34↔	Altra riparazione della vena giugulare	39.71.99↔	Impianto endovascolare di protesi nell'aorta addominale, altro
39.59.39↔	Altra riparazione di vasi del capo e del collo, altro	39.72.00↔	Riparazione o occlusione endovascolare dei vasi della testa e del collo, NAS
39.59.40↔	Altra riparazione di vasi dell'arto superiore, NAS	39.72.10↔	Embolizzazione selettiva di vasi intracranici, NAS
39.59.41↔	Altra riparazione di arterie dell'arto superiore, NAS	39.72.11↔	Embolizzazione selettiva di vasi intracranici con particelle o spirali metalliche
39.59.42↔	Altra riparazione della vena succlavia, vena ascellare e vena brachiocefalica	39.72.12↔	Embolizzazione selettiva di vasi intracranici con liquidi embolizzanti, palloncini o ombrellini
39.59.48↔	Altra riparazione di altre vene profonde dell'arto superiore	39.72.13↔	Embolizzazione selettiva di vasi intracranici mediante stent(s) come deviatori di flusso
39.59.49↔	Altra riparazione di vasi dell'arto superiore, altro	39.72.14↔	Embolizzazione selettiva di vasi intracranici con sostanza adesiva
39.59.50↔	Altra riparazione dell'arteria toracica	39.72.19↔	Embolizzazione selettiva di vasi intracranici, altro
39.59.51↔	Altra riparazione dell'arteria polmonare	39.72.20↔	Embolizzazione selettiva di vasi extracranici del capo e del collo, NAS
39.59.52↔	Altra riparazione dell'arteria polmonare	39.72.21↔	Embolizzazione selettiva di vasi extracranici del capo e del collo con particelle o spirali metalliche
39.59.53↔	Altra riparazione di arterie toraciche, altro	39.72.22↔	Embolizzazione selettiva di vasi extracranici del capo e del collo con liquidi embolizzanti, palloncini o ombrellini
39.59.54↔	Altra riparazione della vena polmonare	39.72.24↔	Embolizzazione selettiva di vasi extracranici della testa e del collo con sostanza adesiva
39.59.55↔	Altra riparazione della vena cava superiore	39.72.29↔	Embolizzazione selettiva di vasi extracranici del capo e del collo, altro
39.59.59↔	Altra riparazione di vasi toracici, altro	39.72.30↔	Embolizzazione percutanea-transluminale di malformazioni vascolari mediante microcatetere, NAS
39.59.60↔	Altra riparazione di arterie addominali, NAS	39.72.31↔	Embolizzazione percutanea-transluminale di malformazioni vascolari mediante microcatetere, impiego di un microcatetere
39.59.61↔	Altra riparazione dell'aorta addominale	39.72.32↔	Embolizzazione percutanea-transluminale di malformazioni vascolari mediante microcateteri, impiego di due microcateteri
39.59.62↔	Altra riparazione del tronco celiaco	39.72.33↔	Embolizzazione percutanea-transluminale di malformazioni vascolari mediante microcateteri, impiego di tre microcateteri
39.59.63↔	Altra riparazione dell'arteria gastrica	39.72.34↔	Embolizzazione percutanea-transluminale di malformazioni vascolari mediante microcateteri, impiego di quattro microcateteri
39.59.64↔	Altra riparazione dell'arteria epatica	39.72.35↔	Embolizzazione percutanea-transluminale di malformazioni vascolari mediante microcateteri, impiego di cinque microcateteri
39.59.65↔	Altra riparazione dell'arteria splenica	39.72.36↔	Embolizzazione percutanea-transluminale di malformazioni vascolari mediante microcateteri, impiego di sei e più microcateteri
39.59.66↔	Altra riparazione dell'arteria renale	39.72.99↔	Riparazione o occlusione endovascolare dei vasi della testa e del collo, altro
39.59.67↔	Altra riparazione dell'arteria mesenterica	39.73.00↔	Impianto endovascolare di protesi nell'aorta toracica, NAS
39.59.68↔	Altra riparazione dell'arteria iliaca	39.73.10↔	Impianto endovascolare di protesi nell'aorta toracica, senza fenestrazione o diramazione
39.59.69↔	Altra riparazione di arterie addominali, altro	39.73.11↔	Impianto endovascolare di protesi nell'aorta toracica, con fenestrazione o diramazione
39.59.70↔	Altra riparazione di vene addominali, NAS	39.73.20↔	Impianto endovascolare di protesi nell'aorta toracoaddominale, NAS
39.59.71↔	Altra riparazione della vena cava inferiore	39.73.99↔	Impianto endovascolare di protesi nell'aorta toracica, altro
39.59.72↔	Altra riparazione della vena iliaca	39.75.01↔	Intervento vascolare percutaneo transluminale, altri vasi, rimozione di corpo estraneo con catetere di recupero, a cestello, ecc.
39.59.79↔	Altra riparazione di vene addominali, altro	39.75.10↔	Intervento vascolare percutaneo transluminale, altri vasi, sistema di cateteri per ricanalizzazione su occlusione totale
39.59.80↔	Altra riparazione di vasi dell'arto inferiore, NAS	39.75.11↔	Intervento vascolare percutaneo transluminale, altri vasi, trombectomia rotazionale
39.59.81↔	Altra riparazione di arterie dell'arto inferiore	39.75.12↔	Intervento vascolare percutaneo transluminale, altri vasi, angioplastica con laser
39.59.82↔	Altra riparazione della vena femorale		
39.59.83↔	Altra riparazione della vena poplitea		
39.59.88↔	Altra riparazione di altre vene profonde dell'arto inferiore		
39.59.89↔	Altra riparazione di vasi dell'arto inferiore, altro		
39.59.90↔	Altra riparazione di vasi, valvuloplastica venosa		
39.61.00↔	Circolazione extracorporea (ECC), NAS		
39.61.10↔	Circolazione extracorporea (CEC) convenzionale in normotermia (più di 35°C)		
39.61.11↔	Circolazione extracorporea (CEC) convenzionale in ipotermia leggera (da 32 a 35°C)		
39.61.12↔	Circolazione extracorporea (CEC) convenzionale in ipotermia moderata (da 26 a meno di 32°C)		
39.61.13↔	Circolazione extracorporea (CEC) convenzionale in ipotermia marcata (da 20 a meno di 26°C)		
39.61.14↔	Circolazione extracorporea (CEC) convenzionale in ipotermia profonda (meno di 20°C)		
39.61.15↔	Circolazione extracorporea (CEC) convenzionale in ipotermia, temperatura sconosciuta		
39.61.21↔	Circolazione extracorporea minimizzata (Mini-CEC) in normotermia (più di 35°C)		
39.61.22↔	Circolazione extracorporea minimizzata (Mini-CEC) in ipotermia leggera (da 32 a 35°C)		
39.61.23↔	Circolazione extracorporea minimizzata (Mini-CEC) in ipotermia moderata (da 26 a meno di 32°C)		
39.61.24↔	Circolazione extracorporea minimizzata (Mini-CEC) in ipotermia marcata (da 20 a meno di 26°C)		
39.61.25↔	Circolazione extracorporea minimizzata (Mini-CEC) in ipotermia profonda (meno di 20°C)		
39.61.26↔	Circolazione extracorporea minimizzata (Mini-CEC) in ipotermia, temperatura sconosciuta		
39.61.99↔	Circolazione extracorporea (ECC), altro		
39.66↔	Bypass cardiopolmonare percutaneo		
39.71.00↔	Impianto endovascolare di protesi nell'aorta addominale, NAS		

39.75.13↔	Intervento vascolare percutaneo transluminale, altri vasi, sistema antiemboli (vasi periferici o viscerali)	39.79.35↔	Embolizzazione selettiva con liquidi embolizzanti di vasi viscerali
39.75.14↔	Intervento vascolare percutaneo transluminale, altri vasi, aterectomia	39.79.36↔	Embolizzazione selettiva con liquidi embolizzanti di vasi addominali
39.75.15↔	Intervento vascolare percutaneo transluminale, altri vasi, trombolisi selettiva	39.79.37↔	Embolizzazione selettiva con liquidi embolizzanti di vasi dell'arto inferiore
39.75.16↔	Intervento vascolare percutaneo transluminale, altri vasi, trombolisi selettiva, assistita ecograficamente	39.79.38↔	Embolizzazione selettiva con liquidi embolizzanti di vasi spinali
39.75.20†↔	Intervento vascolare percutaneo transluminale, altri vasi, ablazione a radiofrequenza con catetere attraverso l'arteria renale	39.79.39↔	Embolizzazione selettiva con liquidi embolizzanti di altri vasi, altro
39.75.30↔	Aumento della perfusione cerebrale mediante occlusione endoaortica parziale con catetere a palloncino	39.79.40↔	Embolizzazione selettiva con palloncini staccabili di altri vasi, NAS
39.76.00↔	Intervento endovascolare percutaneo transluminale su vaso(i) (extracranico(i)) precerebrale(i), NAS	39.79.41↔	Embolizzazione selettiva con palloncini staccabili di vasi dell'arto superiore
39.76.10↔	Angioplastica percutanea di vaso(i) (extracranico(i)) precerebrale(i) con palloncino	39.79.42↔	Embolizzazione selettiva con palloncini staccabili dell'aorta
39.76.20↔	Angioplastica percutanea di vaso(i) (extracranico(i)) precerebrale(i) con lama	39.79.44↔	Embolizzazione selettiva con palloncini staccabili di vasi toracici
39.76.30↔	Angioplastica percutanea di vaso(i) (extracranico(i)) precerebrale(i) con laser	39.79.45↔	Embolizzazione selettiva con palloncini staccabili di vasi viscerali
39.76.40↔	Aterectomia percutanea di vaso(i) (extracranico(i)) precerebrale(i)	39.79.46↔	Embolizzazione selettiva con palloncini staccabili di vasi addominali
39.76.50↔	Trombolisi selettiva percutanea di vaso(i) extracranico(i) della testa e del collo	39.79.47↔	Embolizzazione selettiva con palloncini staccabili di vasi spinali
39.76.60↔	Trombectomia percutanea di vaso(i) (extracranico(i)) precerebrale(i), NAS	39.79.48↔	Embolizzazione selettiva con palloncini staccabili di vasi dell'arto inferiore
39.76.61↔	Trombectomia percutanea rotazionale di vaso(i) (extracranico(i)) precerebrale(i)	39.79.49↔	Embolizzazione selettiva con palloncini staccabili di altri vasi, altro
39.76.62↔	Trombectomia percutanea di vaso(i) extracranico(i) con stent	39.79.50↔	Embolizzazione selettiva con filtri di altri vasi, NAS
39.76.69↔	Trombectomia percutanea di vaso(i) (extracranico(i)) precerebrale(i), altro	39.79.51↔	Embolizzazione selettiva con filtri di vasi dell'arto superiore
39.76.70↔	Rimozione percutanea di corpo estraneo endovascolare da vaso(i) extracranico(i) della testa e del collo	39.79.52↔	Embolizzazione selettiva con filtri dell'aorta
39.76.99↔	Intervento endovascolare percutaneo transluminale su vaso(i) (extracranico(i)) precerebrale(i), altro	39.79.54↔	Embolizzazione selettiva con filtri di vasi toracici
39.77.00↔	Intervento percutaneo transluminale endovascolare su vaso(i) intracranico(i), NAS	39.79.55↔	Embolizzazione selettiva con filtri di vasi viscerali
39.77.09↔	Intervento endovascolare percutaneo transluminale su vaso(i) intracranico(i), altro	39.79.56↔	Embolizzazione selettiva con filtri di vasi addominali
39.77.10↔	Angioplastica percutanea di vaso(i) intracranico(i) con palloncino	39.79.57↔	Embolizzazione selettiva con filtri di vasi dell'arto inferiore
39.77.20↔	Angioplastica percutanea di vaso(i) intracranico(i) con lama	39.79.58↔	Embolizzazione selettiva con filtri di vasi spinali
39.77.30↔	Angioplastica percutanea di vaso(i) intracranico(i) con laser	39.79.59↔	Embolizzazione selettiva con filtri di altri vasi, altro
39.77.40↔	Aterectomia percutanea di vaso(i) intracranico(i)	39.79.60↔	Embolizzazione selettiva con particelle di altri vasi, NAS
39.77.50↔	Trombolisi percutanea selettiva di vaso(i) intracranico(i)	39.79.61↔	Embolizzazione selettiva con particelle di vasi dell'arto superiore
39.77.60↔	Trombectomia percutanea di vaso(i) intracranico(i), NAS	39.79.62↔	Embolizzazione selettiva con particelle dell'aorta
39.77.61↔	Trombectomia percutanea rotazionale di vaso(i) intracranico(i)	39.79.64↔	Embolizzazione selettiva con particelle di vasi toracici
39.77.62↔	Trombectomia percutanea di vaso(i) intracranico(i) con stent	39.79.65↔	Embolizzazione selettiva con particelle di vasi viscerali
39.77.69↔	Trombectomia percutanea di vaso(i) intracranico(i), altro	39.79.66↔	Embolizzazione selettiva con particelle di vasi addominali
39.77.70↔	Rimozione percutanea di corpo estraneo endovascolare da vaso(i) intracranico(i)	39.79.67↔	Embolizzazione selettiva con particelle di vasi dell'arto inferiore
39.77.80↔	Spasmosi percutanea transluminale endoarteriosa per vasospasmi cerebrali	39.79.68↔	Embolizzazione selettiva con particelle di vasi spinali
39.79.11↔	Impianto endovascolare di protesi in vasi viscerali	39.79.69↔	Embolizzazione selettiva con particelle di altri vasi, altro
39.79.12↔	Impianto endovascolare di protesi in vasi pelvici	39.79.70↔	Occlusione mediante cateterismo con laser di arterie, altri vasi, NAS
39.79.13↔	Impianto endovascolare di protesi in vasi addominali	39.79.71↔	Occlusione mediante cateterismo con laser, di arterie dell'arto superiore
39.79.19↔	Impianto endovascolare di protesi in altri vasi, altro	39.79.72↔	Occlusione mediante cateterismo con laser, dell'aorta
39.79.20↔	Embolizzazione o occlusione mediante spirali di altri vasi, NAS	39.79.74↔	Occlusione mediante cateterismo con laser, di vasi toracici
39.79.21↔	Embolizzazione o occlusione mediante spirali dell'arto superiore	39.79.75↔	Occlusione mediante cateterismo con laser, di vasi dell'arto inferiore
39.79.22↔	Embolizzazione o occlusione mediante spirali dell'aorta	39.79.76↔	Occlusione mediante cateterismo con laser, di vasi viscerali
39.79.24↔	Embolizzazione o occlusione mediante spirali di vasi toracici	39.79.77↔	Occlusione mediante cateterismo con laser, di vasi addominali
39.79.25↔	Embolizzazione o occlusione mediante spirali di vasi viscerali	39.79.79↔	Occlusione mediante cateterismo con laser di arterie, altri vasi, altro
39.79.26↔	Embolizzazione o occlusione mediante spirali di vasi addominali	39.79.80↔	Occlusione mediante cateterismo con radiofrequenza di arterie, altri vasi, NAS
39.79.27↔	Embolizzazione o occlusione mediante spirali dell'arto inferiore	39.79.81↔	Occlusione mediante cateterismo con radiofrequenza, di arterie dell'arto superiore
39.79.28↔	Embolizzazione o occlusione mediante spirali di vasi spinali	39.79.82↔	Occlusione mediante cateterismo con radiofrequenza dell'aorta
39.79.29↔	Embolizzazione o occlusione mediante spirali di altri vasi, altro	39.79.84↔	Occlusione mediante cateterismo con radiofrequenza di vasi toracici
39.79.30↔	Embolizzazione selettiva con liquidi embolizzanti di altri vasi, NAS	39.79.85↔	Occlusione mediante cateterismo con radiofrequenza di vasi dell'arto inferiore
39.79.31↔	Embolizzazione selettiva con liquidi embolizzanti di vasi dell'arto superiore	39.79.86↔	Occlusione mediante cateterismo con radiofrequenza di vasi viscerali
39.79.32↔	Embolizzazione selettiva con liquidi embolizzanti dell'aorta	39.79.87↔	Occlusione mediante cateterismo con radiofrequenza di vasi addominali
39.79.34↔	Embolizzazione selettiva con liquidi embolizzanti di vasi toracici	39.79.89↔	Occlusione mediante cateterismo con radiofrequenza di altri vasi, altro
		39.8x.00↔	Interventi sul glomo carotideo, sul seno carotideo e su altri glomi vascolari, NAS
		39.8x.10↔	Esplorazione del glomo carotideo e di altri glomi vascolari
		39.8x.11↔	Asportazione del glomo carotideo e di altri glomi vascolari

39.8x.20↔	Impianto o sostituzione di generatore di impulsi per l'attivazione del baroriflesso	39.95.41‡↔	Emodialisi: Continua, veno-venosa, con pompa (CVVHD), anticoagulazione con altre sostanze: Fino a 24 ore
39.8x.21↔	Revisione senza sostituzione di generatore di impulsi per l'attivazione del baroriflesso	39.95.42‡↔	Emodialisi: Continua, veno-venosa, con pompa (CVVHD), anticoagulazione con altre sostanze: Da 24 a 72 ore
39.8x.22↔	Rimozione di generatore di impulsi per l'attivazione del baroriflesso	39.95.43‡↔	Emodialisi: Continua, veno-venosa, con pompa (CVVHD), anticoagulazione con altre sostanze: Da 72 a 144 ore
39.8x.30↔	Impianto o sostituzione di elettrodo(i) per l'attivazione del baroriflesso	39.95.44‡↔	Emodialisi: Continua, veno-venosa, con pompa (CVVHD), anticoagulazione con altre sostanze: Da 144 a 264 ore
39.8x.31↔	Revisione senza sostituzione di elettrodo(i) per l'attivazione del baroriflesso	39.95.45‡↔	Emodialisi: Continua, veno-venosa, con pompa (CVVHD), anticoagulazione con altre sostanze: Da 264 a 432 ore
39.8x.32↔	Rimozione di elettrodo(i) per l'attivazione del baroriflesso	39.95.46‡↔	Emodialisi: Continua, veno-venosa, con pompa (CVVHD), anticoagulazione con altre sostanze: Più di 432 ore
39.8x.99↔	Interventi sul glomo carotideo, sul seno carotideo e su altri glomi vascolari, altro	39.95.50‡↔	Emofiltrazione: NAS
39.90.00↔	Inserzione di stent(s) di vasi periferici senza liberazione di sostanza medicamentosa, NAS	39.95.59‡↔	Emofiltrazione, altro
39.90.10↔	Inserzione di stent(s) vascolari in vasi non cardiaci, bare stents	39.95.60‡↔	Emofiltrazione: Intermittente, NAS
39.90.11↔	Inserzione di stent(s) vascolari in vasi non cardiaci, stents bioassorbibili	39.95.61‡↔	Emofiltrazione: Intermittente, anticoagulazione con eparina o senza anticoagulazione
39.90.12↔	Inserzione di stent(s) vascolari in vasi non cardiaci, stents di grande diametro NAS	39.95.62‡↔	Emofiltrazione: Intermittente, anticoagulazione con altre sostanze
39.90.13↔	Inserzione di stent(s) vascolari in vasi non cardiaci, stents di grande diametro non ricoperti	39.95.63‡↔	Emofiltrazione: Prolungata intermittente, anticoagulazione con eparina o senza anticoagulazione
39.90.14↔	Inserzione di stent(s) vascolari in vasi non cardiaci, stents di grande diametro ricoperti	39.95.64‡↔	Emofiltrazione: Prolungata intermittente, anticoagulazione con altre sostanze
39.90.15↔	Inserzione di stent(s) vascolari in vasi non cardiaci, stents ricoperti (stentgraft) in vasi non aneurismatici	39.95.70‡↔	Emofiltrazione: Continua, veno-venosa, con pompa (CVVH), anticoagulazione con eparina o senza anticoagulazione, durata non specificata
39.90.16↔	Inserzione di stent(s) vascolari in vasi non cardiaci, stent ricoperti (stentgraft) con superficie bioattiva	39.95.71‡↔	Emofiltrazione: Continua, veno-venosa, con pompa (CVVH), anticoagulazione con eparina o senza anticoagulazione: Fino a 24 ore
39.90.17↔	Inserzione di stent(s) di vasi periferici, stent multistrato	39.95.72‡↔	Emofiltrazione: Continua, veno-venosa, con pompa (CVVH), anticoagulazione con eparina o senza anticoagulazione: Da 24 a 72 ore
39.90.19↔	Inserzione di stent(s) vascolari in vasi non cardiaci, altri stents	39.95.73‡↔	Emofiltrazione: Continua, veno-venosa, con pompa (CVVH), anticoagulazione con eparina o senza anticoagulazione: Da 72 a 144 ore
39.90.30↔	Inserzione di stent(s) extralunghi (> 10 cm) in vasi non cardiaci, NAS	39.95.74‡↔	Emofiltrazione: Continua, veno-venosa, con pompa (CVVH), anticoagulazione con eparina o senza anticoagulazione: Da 144 a 264 ore
39.90.31↔	Inserzione di bare stent(s) extralunghi (> 10 cm) in vasi non cardiaci	39.95.75‡↔	Emofiltrazione: Continua, veno-venosa, con pompa (CVVH), anticoagulazione con eparina o senza anticoagulazione: Da 264 a 432 ore
39.90.32↔	Inserzione di stent(s) ricoperti extralunghi (> 10 cm) in vasi non cardiaci	39.95.76‡↔	Emofiltrazione: Continua, veno-venosa, con pompa (CVVH), anticoagulazione con eparina o senza anticoagulazione: Più di 432 ore
39.90.39↔	Inserzione di stent(s) extralunghi (> 10 cm) in vasi non cardiaci, altro	39.95.80‡↔	Emofiltrazione: Continua, veno-venosa, con pompa (CVVH), anticoagulazione con altre sostanze, durata non specificata
39.90.99↔	Inserzione di stent(s) di vasi periferici senza liberazione di sostanza medicamentosa, altro	39.95.81‡↔	Emofiltrazione: Continua, veno-venosa, con pompa (CVVH), anticoagulazione con altre sostanze: Fino a 24 ore
39.95.10‡↔	Emodialisi: NAS	39.95.82‡↔	Emofiltrazione: Continua, veno-venosa, con pompa (CVVH), anticoagulazione con altre sostanze: Da 24 a 72 ore
39.95.19‡↔	Emodialisi: altro	39.95.83‡↔	Emofiltrazione: Continua, veno-venosa, con pompa (CVVH), anticoagulazione con altre sostanze: Da 72 a 144 ore
39.95.20‡↔	Emodialisi: Intermittente, NAS	39.95.84‡↔	Emofiltrazione: Continua, veno-venosa, con pompa (CVVH), anticoagulazione con altre sostanze: Da 144 a 264 ore
39.95.21‡↔	Emodialisi: Intermittente, anticoagulazione con eparina o senza anticoagulazione	39.95.85‡↔	Emofiltrazione: Continua, veno-venosa, con pompa (CVVH), anticoagulazione con altre sostanze: Da 264 a 432 ore
39.95.22‡↔	Emodialisi: Intermittente, anticoagulazione con altre sostanze	39.95.86‡↔	Emofiltrazione: Continua, veno-venosa, con pompa (CVVH), anticoagulazione con altre sostanze: Più di 432 ore
39.95.23‡↔	Emodialisi: Prolungata intermittente, anticoagulazione con eparina o senza anticoagulazione	39.95.a0‡↔	Emofiltrazione: Continua, arteriovenosa (CAVH), durata non specificata
39.95.24‡↔	Emodialisi: Prolungata intermittente, anticoagulazione con altre sostanze	39.95.a1‡↔	Emofiltrazione: Continua, arteriovenosa (CAVH): Fino a 24 ore
39.95.30‡↔	Emodialisi: Continua, veno-venosa, con pompa (CVVHD), anticoagulazione con eparina o senza anticoagulazione, durata non specificata	39.95.a2‡↔	Emofiltrazione: Continua, arteriovenosa (CAVH): Da 24 a 72 ore
39.95.31‡↔	Emodialisi: Continua, veno-venosa, con pompa (CVVHD), anticoagulazione con eparina o senza anticoagulazione: Fino a 24 ore	39.95.a3‡↔	Emofiltrazione: Continua, arteriovenosa (CAVH): Da 72 a 144 ore
39.95.32‡↔	Emodialisi: Continua, veno-venosa, con pompa (CVVHD), anticoagulazione con eparina o senza anticoagulazione: Da 24 a 72 ore	39.95.a4‡↔	Emofiltrazione: Continua, arteriovenosa (CAVH): Da 144 a 264 ore
39.95.33‡↔	Emodialisi: Continua, veno-venosa, con pompa (CVVHD), anticoagulazione con eparina o senza anticoagulazione: Da 72 a 144 ore	39.95.a5‡↔	Emofiltrazione: Continua, arteriovenosa (CAVH): Da 264 a 432 ore
39.95.34‡↔	Emodialisi: Continua, veno-venosa, con pompa (CVVHD), anticoagulazione con eparina o senza anticoagulazione: Da 144 a 264 ore	39.95.a6‡↔	Emofiltrazione: Continua, arteriovenosa (CAVH): Più di 432 ore
39.95.35‡↔	Emodialisi: Continua, veno-venosa, con pompa (CVVHD), anticoagulazione con eparina o senza anticoagulazione: Da 264 a 432 ore	39.95.b0‡↔	Emodiafiltrazione: Intermittente, NAS
39.95.36‡↔	Emodialisi: Continua, veno-venosa, con pompa (CVVHD), anticoagulazione con eparina o senza anticoagulazione: Più di 432 ore	39.95.b1‡↔	Emodiafiltrazione: Intermittente, anticoagulazione con eparina o senza anticoagulazione
39.95.40‡↔	Emodialisi: Continua, veno-venosa, con pompa (CVVHD), anticoagulazione con altre sostanze, durata non specificata		

39.95.b2†↔	Emodiafiltrazione: Intermittente, anticoagulazione con altre sostanze	39.99.31↔	Intervento di occlusione mediante catetere del dotto arterioso di Botallo, con spirale (coil)
39.95.b3†↔	Emodiafiltrazione: Prolungata intermittente, anticoagulazione con eparina o senza anticoagulazione	39.99.32↔	Intervento di occlusione mediante catetere del dotto arterioso di Botallo, con Amplatzer duct occluder
39.95.b9†↔	Emodiafiltrazione: Prolungata intermittente, anticoagulazione con altre sostanze	39.99.38↔	Intervento di occlusione mediante catetere del dotto arterioso di Botallo, altro
39.95.c0†↔	Emodiafiltrazione: Continua, veno-venosa, con pompa (CVVHDF), anticoagulazione con eparina o senza anticoagulazione, durata non specificata	39.99.39↔	Interventi per altre anomalie vascolari congenite
39.95.c1†↔	Emodiafiltrazione: Continua, veno-venosa, con pompa (CVVHDF), anticoagulazione con eparina o senza anticoagulazione: Fino a 24 ore	39.9a.11†↔	Impianto o sostituzione di sistema di cateterismo a permanenza totalmente impiantabile
39.95.c2†↔	Emodiafiltrazione: Continua, veno-venosa, con pompa (CVVHDF), anticoagulazione con eparina o senza anticoagulazione: Da 24 a 72 ore	39.a1.11↔	Impiego di laser a eccimeri come ausilio tecnico per la rimozione di sonde di pacemaker o defibrillatore
39.95.c3†↔	Emodiafiltrazione: Continua, veno-venosa, con pompa (CVVHDF), anticoagulazione con eparina o senza anticoagulazione: Da 72 a 144 ore	40.0↔	Incisione di strutture linfatiche
39.95.c4†↔	Emodiafiltrazione: Continua, veno-venosa, con pompa (CVVHDF), anticoagulazione con eparina o senza anticoagulazione: Da 144 a 264 ore	40.11.10↔	Biopsia a cielo aperto (mediante incisione) di linfonodo mediastinico, paraaortico, iliaco o pelvico
39.95.c5†↔	Emodiafiltrazione: Continua, veno-venosa, con pompa (CVVHDF), anticoagulazione con eparina o senza anticoagulazione: Da 264 a 432 ore	40.11.11↔	Biopsia a cielo aperto (mediante incisione) di linfonodo cervicale, sopraclavicolare, ascellare o inguinale
39.95.c6†↔	Emodiafiltrazione: Continua, veno-venosa, con pompa (CVVHDF), anticoagulazione con eparina o senza anticoagulazione: Più di 432 ore	40.21.00↔	Asportazione di linfonodo cervicale profondo, NAS
39.95.d0†↔	Emodiafiltrazione: Continua, veno-venosa, con pompa (CVVHDF), anticoagulazione con altre sostanze, NAS	40.21.10↔	Asportazione di singoli linfonodi e vasi linfatici, cervicali, senza marcatura
39.95.d1†↔	Emodiafiltrazione: Continua, veno-venosa, con pompa (CVVHDF), anticoagulazione con altre sostanze: Fino a 24 ore	40.21.11↔	Asportazione di singoli linfonodi e vasi linfatici, cervicali, con marcatura con radionuclidi o colorante (linfadenectomia del linfonodo sentinella)
39.95.d2†↔	Emodiafiltrazione: Continua, veno-venosa, con pompa (CVVHDF), anticoagulazione con altre sostanze: Da 24 a 72 ore	40.21.99↔	Asportazione di linfonodo cervicale profondo, altro
39.95.d3†↔	Emodiafiltrazione: Continua, veno-venosa, con pompa (CVVHDF), anticoagulazione con altre sostanze: Da 72 a 144 ore	40.22.00↔	Asportazione di linfonodo mammario interno, NAS
39.95.d4†↔	Emodiafiltrazione: Continua, veno-venosa, con pompa (CVVHDF), anticoagulazione con altre sostanze: Da 144 a 264 ore	40.22.10↔	Asportazione di linfonodo mammario interno, per via toracoscopica
39.95.d5†↔	Emodiafiltrazione: Continua, veno-venosa, con pompa (CVVHDF), anticoagulazione con altre sostanze: Da 264 a 432 ore	40.22.20↔	Asportazione di linfonodo mammario interno, chirurgica a cielo aperto
39.95.d9†↔	Emodiafiltrazione: Continua, veno-venosa, con pompa (CVVHDF), anticoagulazione con altre sostanze: Più di 432 ore	40.22.99↔	Asportazione di linfonodo mammario interno, altro
39.95.e0†↔	Emodiafiltrazione: Continua, arteriovenosa (CAVHDF), durata non specificata	40.23.00↔	Asportazione di linfonodo ascellare, NAS
39.95.e1†↔	Emodiafiltrazione: Continua, arteriovenosa (CAVHDF): Fino a 24 ore	40.23.10↔	Asportazione di linfonodo ascellare, senza marcatura
39.95.e2†↔	Emodiafiltrazione: Continua, arteriovenosa (CAVHDF): Da 24 a 72 ore	40.23.11↔	Asportazione di linfonodo ascellare, con marcatura con radionuclidi o colorante (linfadenectomia del linfonodo sentinella)
39.95.e3†↔	Emodiafiltrazione: Continua, arteriovenosa (CAVHDF): Da 72 a 144 ore	40.23.99↔	Asportazione di linfonodo ascellare, altro
39.95.e4†↔	Emodiafiltrazione: Continua, arteriovenosa (CAVHDF): Da 144 a 264 ore	40.24.00↔	Asportazione di linfonodo inguinale, NAS
39.95.e5†↔	Emodiafiltrazione: Continua, arteriovenosa (CAVHDF): Da 264 a 432 ore	40.24.10↔	Asportazione di linfonodo inguinale, chirurgica a cielo aperto, senza marcatura
39.95.e6†↔	Emodiafiltrazione: Continua, arteriovenosa (CAVHDF): Più di 432 ore	40.24.11↔	Asportazione di linfonodo inguinale, chirurgica a cielo aperto, con marcatura con radionuclidi o colorante (linfadenectomia del linfonodo sentinella)
39.95.i1†↔	Procedura di sostituzione renale per la terapia dell'insufficienza del trapianto (di rene), intermittente	40.24.20↔	Asportazione di linfonodo inguinale, per via laparoscopica
39.95.i2†↔	Procedura di sostituzione renale per la terapia dell'insufficienza del trapianto (di rene), continua	40.24.99↔	Asportazione di linfonodo inguinale, altro
39.97.10†↔	Perfusione isolata di arto	40.29.10↔	Asportazione di linfonodo mediastinico, NAS
39.99.10↔	Aortopessia	40.29.11↔	Asportazione di linfonodo mediastinico, chirurgica a cielo aperto
39.99.20↔	Interventi per anomalie vascolari congenite, NAS	40.29.12↔	Asportazione di linfonodo mediastinico, per via toracoscopica
39.99.21↔	Interventi per anomalie congenite dell'istmo aortico (stenosi) o per arco aortico interrotto	40.29.19↔	Asportazione di linfonodo mediastinico, altro
39.99.22↔	Interventi per anomalie congenite dell'arteria o vena polmonare o per arteria lusoria	40.29.20↔	Asportazione di linfonodo para-aortico
39.99.23↔	Interventi per anomalie congenite della vena cava	40.29.30↔	Asportazione di linfonodo iliaco
39.99.24↔	Interventi per unifocalizzazione di vasi collaterali congeniti	40.29.70↔	Asportazione di linfangioma o di igroma cistico
39.99.30↔	Intervento di occlusione mediante catetere del dotto arterioso di Botallo, NAS	40.29.80↔	Asportazione di più stazioni linfonodali addominali (con biopsia epatica), NAS
		40.29.81↔	Asportazione di più stazioni linfonodali addominali (con biopsia epatica), chirurgica a cielo aperto [laparotomia di staging]
		40.29.82↔	Asportazione di più stazioni linfonodali addominali (con biopsia epatica), per via laparoscopica [laparoscopia di staging]
		40.29.89↔	Asportazione di più stazioni linfonodali addominali (con biopsia epatica), altro
		40.29.99↔	Asportazione semplice di altre strutture linfatiche, altro
		40.3x.10↔	Linfadenectomia regionale quale intervento indipendente, NAS
		40.3x.11↔	Linfadenectomia regionale quale intervento indipendente, cervicale
		40.3x.12↔	Linfadenectomia regionale quale intervento indipendente, ascellare
		40.3x.13↔	Linfadenectomia regionale quale intervento indipendente, para-aortica, pelvica, otturatoria o iliaca
		40.3x.14↔	Linfadenectomia regionale quale intervento indipendente, inguinale, chirurgica a cielo aperto
		40.3x.15↔	Linfadenectomia regionale quale intervento indipendente, inguinale, per via laparoscopica
		40.3x.16↔	Linfadenectomia regionale quale intervento indipendente, mediastinica e peribronchiale

40.3x.19↔	Linfadenectomia regionale quale intervento indipendente, altro	40.9x.10↔	Anastomosi per correzione di linfedema
40.3x.21↔	Linfadenectomia regionale in corso di altro intervento, cervicale	40.9x.20↔	Incisione di linfocele
40.3x.22↔	Linfadenectomia regionale in corso di altro intervento, ascellare	40.9x.30↔	Drenaggio di linfedema
40.3x.23↔	Linfadenectomia regionale in corso di altro intervento, para-aortica, pelvica o iliaca	40.9x.40↔	Puntura terapeutica percutanea di linfocele
40.3x.24↔	Linfadenectomia regionale in corso di altro intervento, otturatoria	40.9x.99↔	Altri interventi sulle strutture linfatiche, altro
40.3x.25↔	Linfadenectomia regionale in corso di altro intervento, inguinale	41.00↔	Prelievo e trapianto di cellule staminali ematopoietiche, NAS
40.3x.26↔	Linfadenectomia regionale in corso di altro intervento, mediastinica e peribronchiale	41.0a.09‡↔	Prelievo di cellule staminali ematopoietiche, altro
40.3x.29↔	Linfadenectomia regionale in corso di altro intervento, altro	41.0a.11‡↔	Prelievo di cellule staminali ematopoietiche dal midollo osseo, autologo
40.40↔	Dissezione del collo, NAS	41.0a.12‡↔	Prelievo di cellule staminali ematopoietiche dal midollo osseo, allogenico, donatore consanguineo, HLA-identico
40.41.00↔	Dissezione radicale del collo, NAS	41.0a.13‡↔	Prelievo di cellule staminali ematopoietiche dal midollo osseo, allogenico, donatore consanguineo, non HLA-identico
40.41.10↔	Dissezione selettiva (funzionale) del collo, sopraomioidea (regione I-III)	41.0a.14‡↔	Prelievo di cellule staminali ematopoietiche dal midollo osseo, allogenico, donatore non consanguineo, HLA-identico
40.41.11↔	Dissezione selettiva (funzionale) del collo, laterale (regione II-IV)	41.0a.15‡↔	Prelievo di cellule staminali ematopoietiche dal midollo osseo, allogenico, donatore non consanguineo, non HLA-identico
40.41.12↔	Dissezione selettiva (funzionale) del collo, anterolaterale (regione I-IV)	41.0a.21‡↔	Prelievo di cellule staminali ematopoietiche dal sangue periferico, autologo
40.41.13↔	Dissezione selettiva (funzionale) del collo, posterolaterale (regione II-V)	41.0a.22‡↔	Prelievo di cellule staminali ematopoietiche dal sangue periferico, allogenico, donatore consanguineo, HLA-identico
40.41.14↔	Dissezione selettiva (funzionale) del collo, centrale (regione VI)	41.0a.23‡↔	Prelievo di cellule staminali ematopoietiche dal sangue periferico, allogenico, donatore consanguineo, non HLA-identico
40.41.20↔	Dissezione radicale del collo (incl. modificata)	41.0a.24‡↔	Prelievo di cellule staminali ematopoietiche dal sangue periferico, allogenico, donatore non consanguineo, HLA-identico
40.41.21↔	Dissezione allargata del collo	41.0a.25‡↔	Prelievo di cellule staminali ematopoietiche dal sangue periferico, allogenico, donatore non consanguineo, non HLA-identico
40.41.99↔	Dissezione radicale del collo, altro	41.0b.09↔	Trapianto di cellule staminali ematopoietiche, altro
40.50↔	Asportazione radicale di linfonodi, NAS	41.0b.11↔	Trapianto di cellule staminali ematopoietiche dal midollo osseo, autologo
40.51.00↔	Asportazione radicale dei linfonodi ascellari, NAS	41.0b.12↔	Trapianto di cellule staminali ematopoietiche dal midollo osseo, allogenico, donatore consanguineo, HLA-identico
40.51.10↔	Asportazione radicale dei linfonodi ascellari quale intervento indipendente	41.0b.13↔	Trapianto di cellule staminali ematopoietiche dal midollo osseo, allogenico, donatore consanguineo, non HLA-identico
40.51.11↔	Asportazione radicale dei linfonodi ascellari nel quadro di un altro intervento	41.0b.14↔	Trapianto di cellule staminali ematopoietiche dal midollo osseo, allogenico, donatore non consanguineo, HLA-identico
40.51.99↔	Asportazione radicale dei linfonodi ascellari, altro	41.0b.15↔	Trapianto di cellule staminali ematopoietiche dal midollo osseo, allogenico, donatore non consanguineo, non HLA-identico
40.52.00↔	Asportazione radicale dei linfonodi periaortici, NAS	41.0b.21↔	Trapianto di cellule staminali ematopoietiche dal sangue periferico, autologo
40.52.10↔	Asportazione radicale dei linfonodi retroperitoneali (para-aortici, paracavali) e pelvici quale intervento indipendente	41.0b.22↔	Trapianto di cellule staminali ematopoietiche dal sangue periferico, allogenico, donatore consanguineo, HLA-identico
40.52.11↔	Asportazione radicale dei linfonodi retroperitoneali (para-aortici, paracavali) e pelvici nel quadro di un altro intervento	41.0b.23↔	Trapianto di cellule staminali ematopoietiche dal sangue periferico, allogenico, donatore consanguineo, non HLA-identico
40.52.99↔	Asportazione radicale dei linfonodi periaortici, altro	41.0b.24↔	Trapianto di cellule staminali ematopoietiche dal sangue periferico, allogenico, donatore non consanguineo, HLA-identico
40.53.00↔	Asportazione radicale dei linfonodi iliaci, NAS	41.0b.25↔	Trapianto di cellule staminali ematopoietiche dal sangue periferico, allogenico, donatore non consanguineo, non HLA-identico
40.53.10↔	Asportazione radicale dei linfonodi iliaci quale intervento indipendente	41.0b.31↔	Trapianto di cellule staminali ematopoietiche dal sangue del cordone ombelicale, autologo
40.53.11↔	Asportazione radicale dei linfonodi iliaci in corso di altro intervento	41.0b.32↔	Trapianto di cellule staminali ematopoietiche dal sangue del cordone ombelicale, allogenico dedicato, donatore consanguineo, HLA-identico
40.53.99↔	Asportazione radicale dei linfonodi iliaci, altro	41.0b.33↔	Trapianto di cellule staminali ematopoietiche dal sangue del cordone ombelicale, allogenico dedicato, donatore consanguineo, non HLA-identico
40.54.00↔	Dissezione radicale dei linfonodi inguinali, NAS	41.0b.34↔	Trapianto di cellule staminali ematopoietiche dal sangue del cordone ombelicale, allogenico dedicato, donatore non consanguineo, HLA-identico
40.54.10↔	Dissezione radicale dei linfonodi inguinali quale intervento indipendente	41.0b.35↔	Trapianto di cellule staminali ematopoietiche dal sangue del cordone ombelicale, allogenico dedicato, donatore non consanguineo, non HLA-identico
40.54.11↔	Dissezione radicale dei linfonodi inguinali in corso di altro intervento	41.0c.31‡↔	Selezione e deplezione di cellule staminali ematopoietiche mediante anticorpi, impiego di 1 set
40.54.99↔	Dissezione radicale dei linfonodi inguinali, altro	41.0c.32‡↔	Selezione e deplezione di cellule staminali ematopoietiche mediante anticorpi, impiego di 2 o più set
40.59.00↔	Asportazione radicale di altri linfonodi, NAS	41.0d↔	Prelievo e trapianto di cellule staminali ematopoietiche, altro
40.59.10↔	Asportazione radicale di altri linfonodi quale intervento indipendente, NAS	41.2↔	Splenotomia
40.59.11↔	Asportazione radicale di linfonodi mediastinici quale intervento indipendente	41.33↔	Biopsia a cielo aperto della milza
40.59.12↔	Asportazione radicale di linfonodi peribronchiali quale intervento indipendente	41.41↔	Marsupializzazione di cisti splenica
40.59.19↔	Asportazione radicale di altri linfonodi quale intervento indipendente, altro	41.42.00↔	Asportazione o distruzione di lesione o tessuto della milza, NAS
40.59.20↔	Asportazione radicale di altri linfonodi in corso di altro intervento, NAS		
40.59.21↔	Asportazione radicale di linfonodi mediastinici in corso di altro intervento		
40.59.22↔	Asportazione radicale di linfonodi peribronchiali in corso di altro intervento		
40.59.29↔	Asportazione radicale di altri linfonodi in corso di altro intervento, altro		
40.59.99↔	Asportazione radicale di altri linfonodi, altro		
40.62↔	Fistolizzazione del dotto toracico		
40.63↔	Chiusura di fistola del dotto toracico		
40.64↔	Legatura del dotto toracico		
40.69↔	Altri interventi sul dotto toracico		
40.9x.00↔	Altri interventi sulle strutture linfatiche, NAS		



41.42.10↔	Asportazione di lesione o tessuto della milza	42.63↔	Anastomosi esofagea prestermale con interposizione di intestino tenue
41.42.20↔	Distruzione di lesione o tessuto della milza	42.64↔	Altra esofagoenterostomia prestermale
41.42.99↔	Asportazione o distruzione di lesione o tessuto della milza, altro	42.65↔	Anastomosi esofagea prestermale con interposizione di colon
41.43↔	Splenectomia parziale	42.66↔	Altra esofagocolostomia prestermale
41.5↔	Splenectomia totale	42.68↔	Altra anastomosi esofagea prestermale con interposizione
41.93↔	Asportazione di milza accessoria	42.69↔	Altra anastomosi prestermale dell'esofago
41.94↔	Trapianto di milza	42.7x.00↔	Esofagomiotomia, NAS
41.95.00↔	Interventi di riparazione e di plastica sulla milza, NAS	42.7x.10‡↔	Esofagomiotomia, per via endoscopica
41.95.10↔	Interventi di riparazione e di plastica sulla milza, sutura	42.7x.11↔	Esofagomiotomia, chirurgica a cielo aperto
41.95.99↔	Interventi di riparazione e di plastica sulla milza, altro	42.7x.12↔	Esofagomiotomia, per via laparoscopica
41.99↔	Altri interventi sulla milza	42.7x.20‡↔	Esofagomiotomia, faringocervicale, per via endoscopica
42.01↔	Incisione di membrana dell'esofago	42.7x.21↔	Esofagomiotomia, faringocervicale, chirurgica a cielo aperto
42.09.00↔	Altra incisione dell'esofago, NAS	42.7x.22↔	Esofagomiotomia, faringocervicale, per via laparoscopica
42.09.11↔	Altra incisione dell'esofago, chirurgica a cielo aperto	42.7x.30‡↔	Esofagogastromiotomia, per via endoscopica
42.09.12↔	Altra incisione dell'esofago, per via laparoscopica	42.7x.31↔	Esofagogastromiotomia, chirurgica a cielo aperto
42.09.99↔	Altra incisione dell'esofago, altro	42.7x.32↔	Esofagogastromiotomia, per via laparoscopica
42.10↔	Esofagostomia, NAS	42.7x.99↔	Esofagomiotomia, altro
42.11↔	Esofagostomia cervicale	42.81.00‡↔	Inserzione di una sonda permanente nell'esofago, NAS
42.12↔	Esteriorizzazione di tasca esofagea	42.81.10‡↔	Inserzione e sostituzione di protesi non autoespandente (sonda permanente) nell'esofago, per via endoscopica
42.19↔	Altra fistolizzazione esterna dell'esofago	42.81.11‡↔	Inserzione e sostituzione di due protesi non autoespandenti (sonda permanente) nell'esofago, per via endoscopica
42.21↔	Esofagoscopia operatoria mediante incisione	42.81.12‡↔	Inserzione e sostituzione di più di due protesi non autoespandenti (sonda permanente) nell'esofago, per via endoscopica
42.22‡↔	Esofagoscopia attraverso stoma artificiale	42.81.20↔	Inserzione e sostituzione di una protesi non autoespandente (sonda permanente) nell'esofago, chirurgica a cielo aperto
42.23‡↔	Altra esofagoscopia	42.81.21↔	Inserzione e sostituzione di due protesi non autoespandenti (sonda permanente) nell'esofago, chirurgica a cielo aperto
42.24‡↔	Biopsia chiusa [endoscopica] dell'esofago	42.81.22↔	Inserzione e sostituzione di più di due protesi non autoespandenti (sonda permanente) nell'esofago, chirurgica a cielo aperto
42.25↔	Biopsia a cielo aperto dell'esofago	42.81.30↔	Inserzione e sostituzione di una protesi non autoespandente (sonda permanente) nell'esofago, per via laparoscopica
42.31↔	Asportazione locale di diverticolo esofageo	42.81.31↔	Inserzione e sostituzione di due protesi non autoespandenti (sonda permanente) nell'esofago, per via laparoscopica
42.32↔	Asportazione locale di altra lesione o tessuto dell'esofago	42.81.32↔	Inserzione e sostituzione di più di due protesi non autoespandenti (sonda permanente) nell'esofago, per via laparoscopica
42.33.10‡↔	Resezione endoscopica della mucosa esofagea	42.81.40‡↔	Inserzione e sostituzione di una protesi autoespandente (sonda permanente) nell'esofago, per via endoscopica
42.33.11‡↔	Resezione endoscopica sottomucosale esofagea	42.81.41‡↔	Inserzione e sostituzione di due protesi autoespandenti (sonda permanente) nell'esofago, per via endoscopica
42.33.20‡↔	Asportazione o distruzione endoscopica di lesione o tessuto esofageo, elettro-, termo- e crioblazione	42.81.42‡↔	Inserzione e sostituzione di più di due protesi autoespandenti (sonda permanente) nell'esofago, per via endoscopica
42.33.21‡↔	Asportazione o distruzione endoscopica di lesione o tessuto esofageo, Terapia fotodinamica	42.81.50↔	Inserzione e sostituzione di una protesi autoespandente (sonda permanente) nell'esofago, chirurgica a cielo aperto
42.33.22‡↔	Asportazione o distruzione endoscopica di lesione o tessuto esofageo, mediante laser	42.81.51↔	Inserzione e sostituzione di due protesi autoespandenti (sonda permanente) nell'esofago, chirurgica a cielo aperto
42.33.23‡↔	Asportazione o distruzione endoscopica di lesione o tessuto esofageo, ablazione a radiofrequenza	42.81.52↔	Inserzione e sostituzione di più di due protesi autoespandenti (sonda permanente) nell'esofago, chirurgica a cielo aperto
42.33.29‡↔	Asportazione o distruzione endoscopica di lesione o tessuto esofageo, altra procedura	42.81.60↔	Inserzione e sostituzione di una protesi autoespandente (sonda permanente) nell'esofago, per via laparoscopica
42.33.30‡↔	Inserzione endoscopica di applicatore radioattivo nell'esofago	42.81.61↔	Inserzione e sostituzione di due protesi autoespandenti (sonda permanente) nell'esofago, per via laparoscopica
42.39↔	Altra distruzione di lesione o tessuto dell'esofago	42.81.62↔	Inserzione e sostituzione di più di due protesi autoespandenti (sonda permanente) nell'esofago, per via laparoscopica
42.40↔	Esofagectomia, NAS	42.81.99‡↔	Inserzione di una sonda permanente nell'esofago, altro
42.41.00↔	Esofagectomia parziale, NAS	42.82↔	Sutura di lacerazione dell'esofago
42.41.10↔	Esofagectomia parziale, senza ricostituzione della continuità	42.83↔	Chiusura di esofagostomia
42.41.20↔	Esofagectomia parziale, con ricostituzione della continuità	42.85↔	Riparazione di stenosi esofagea
42.41.99↔	Esofagectomia parziale, altro	42.87↔	Altra innesto dell'esofago
42.42.00↔	Esofagectomia totale, NAS	42.88.00↔	Rimozione di protesi dall'esofago, NAS
42.42.10↔	Esofagectomia totale, senza ricostituzione della continuità	42.88.10‡↔	Rimozione di protesi dall'esofago, per via endoscopica
42.42.20↔	Esofagectomia totale, con ricostituzione della continuità, transmediastinica	42.88.11↔	Rimozione di protesi dall'esofago, chirurgica a cielo aperto
42.42.21↔	Esofagectomia totale, con ricostituzione della continuità, per via toracoaddominale	42.88.12↔	Rimozione di protesi dall'esofago, per via laparoscopica
42.42.29↔	Esofagectomia totale, con ricostituzione della continuità, per altra via	42.88.99↔	Rimozione di protesi dall'esofago, altro
42.42.99↔	Esofagectomia totale, altro	42.89↔	Altra riparazione dell'esofago
42.51.00↔	Esofago-esofagostomia intratoracica, NAS	42.91↔	Legatura di varici esofagee
42.51.10↔	Esofago-esofagostomia intratoracica, Ricostruzione del passaggio esofageo per atresia e riparazione di fistola tracheoesofagea congenita	42.92‡↔	Dilatazione dell'esofago
42.51.99↔	Esofago-esofagostomia intratoracica, altro	42.99.10↔	Transezione esofagea
42.52↔	Esofago-gastrostomia intratoracica		
42.53↔	Anastomosi esofagea intratoracica con interposizione di intestino tenue		
42.54↔	Altra esofago-enteranastomosi intratoracica		
42.55↔	Anastomosi esofagea intratoracica con interposizione di colon		
42.56↔	Altra esofagocolostomia intratoracica		
42.58↔	Anastomosi esofagea intratoracica con altra interposizione		
42.59↔	Altra anastomosi esofagea intratoracica		
42.61↔	Esofago-esofagostomia prestermale		
42.62↔	Esofago-gastrostomia prestermale		

42.99.20†↔	Interventi antireflusso sull'esofago, per via endoscopica	43.89.43↔	Sleeve resection dopo bendaggio gastrico, per via laparoscopica
42.99.35↔	Impianto di sistema antireflusso di assistenza alla funzione dello sfintere esofageo inferiore, chirurgico a cielo aperto	43.89.44↔	Re-sleeve resection, chirurgica a cielo aperto
42.99.36↔	Impianto di sistema antireflusso di assistenza alla funzione dello sfintere esofageo inferiore, per via laparoscopica	43.89.45↔	Re-sleeve resection, per via laparoscopica
42.99.37↔	Impianto di sonda di sistema antireflusso di assistenza alla funzione dello sfintere esofageo inferiore, chirurgico a cielo aperto	43.89.50↔	Switch duodenale a seguito di sleeve resection (intervento secondario), chirurgico a cielo aperto
42.99.38↔	Impianto di sonda di sistema antireflusso di assistenza alla funzione dello sfintere esofageo inferiore, per via laparoscopica	43.89.51↔	Switch duodenale a seguito di sleeve resection (intervento secondario), per via laparoscopica
42.99.3a↔	Rimozione di sistema antireflusso di assistenza alla funzione dello sfintere esofageo inferiore, chirurgica a cielo aperto	43.89.61↔	Gastrectomia parziale con gastrogastrostomia
42.99.3b↔	Rimozione di sistema antireflusso di assistenza alla funzione dello sfintere esofageo inferiore, per via laparoscopica	43.91↔	Gastrectomia totale con interposizione intestinale
42.99.3c↔	Rimozione di sonda di sistema antireflusso di assistenza alla funzione dello sfintere esofageo inferiore, chirurgica a cielo aperto	43.92↔	Esofagoduodenostomia o esofagodigiunostomia con gastrectomia totale
42.99.3d↔	Rimozione di sonda di sistema antireflusso di assistenza alla funzione dello sfintere esofageo inferiore, per via laparoscopica	43.99.00↔	Altra gastrectomia totale, NAS
42.99.3e↔	Revisione senza sostituzione di sistema antireflusso di assistenza alla funzione dello sfintere esofageo inferiore, chirurgica a cielo aperto	43.99.10↔	Asportazione di residuo gastrico dopo intervento bariatrico preliminare, chirurgica a cielo aperto
42.99.3f↔	Revisione senza sostituzione di sistema antireflusso di assistenza alla funzione dello sfintere esofageo inferiore, per via laparoscopica	43.99.11↔	Asportazione di residuo gastrico dopo intervento bariatrico preliminare, per via laparoscopica
42.99.41†↔	Serranodo e clipping dell'esofago, per via endoscopica	43.99.99↔	Altra gastrectomia totale, altro
42.99.42↔	Serranodo e clipping dell'esofago, chirurgico a cielo aperto	44.00↔	Vagotomia, NAS
43.0↔	Gastrotomia	44.01↔	Vagotomia troncolare
43.11†↔	Gastrostomia percutanea [endoscopica] [PEG]	44.02↔	Vagotomia super selettiva
43.3↔	Piloromotomia	44.03↔	Altra vagotomia selettiva
43.41.10†↔	Resezione endoscopica della mucosa gastrica	44.11↔	Gastroscopia transaddominale
43.41.11†↔	Resezione endoscopica sottomucosale gastrica	44.13†↔	Altra gastroscopia
43.41.20†↔	Distruzione endoscopica di lesione o tessuto dello stomaco, elettro-, termo- o criocoagulazione, ablazione a radiofrequenza	44.14†↔	Biopsia chiusa [endoscopica] dello stomaco
43.41.29†↔	Asportazione o distruzione endoscopica di lesione o tessuto dello stomaco, altre procedure	44.15↔	Biopsia dello stomaco a cielo aperto
43.42.09†↔	Asportazione locale di lesione o tessuto dello stomaco, altro	44.21↔	Dilatazione mediante incisione del piloro
43.42.11†↔	Asportazione locale di lesione o tessuto dello stomaco, chirurgica a cielo aperto	44.22†↔	Dilatazione endoscopica del piloro
43.42.21†↔	Asportazione locale di lesione o tessuto dello stomaco, per via laparoscopica	44.29↔	Altra piloroplastica
43.5↔	Gastrectomia parziale, con anastomosi esofagea	44.31.00↔	Bypass gastrico, NAS
43.6x.00↔	Gastrectomia parziale con anastomosi duodenale, NAS	44.31.09↔	Bypass gastrico, altro
43.6x.10↔	Pileorectomia con anastomosi duodenale	44.31.11↔	Bypass gastrico prossimale, chirurgico a cielo aperto
43.6x.20↔	Tipo Billroth I	44.31.12↔	Bypass gastrico prossimale, per via laparoscopica
43.6x.99↔	Gastrectomia parziale con anastomosi duodenale, altro	44.31.13↔	Bypass gastrico prossimale dopo sleeve resection, intervento di riconversione, chirurgico a cielo aperto
43.70↔	Gastrectomia parziale con anastomosi digiunale e ileale, NAS	44.31.14↔	Bypass gastrico prossimale dopo sleeve resection, intervento di riconversione, per via laparoscopica
43.71.11↔	Gastrectomia parziale (asportazione di 2/3) con anastomosi digiunale	44.31.15↔	Bypass gastrico prossimale dopo bendaggio gastrico, dopo intervento bariatrico preliminare, chirurgico a cielo aperto
43.71.21↔	Gastrectomia parziale (asportazione di 4/5) con anastomosi digiunale	44.31.16↔	Bypass gastrico prossimale dopo bendaggio gastrico, dopo intervento bariatrico preliminare, per via laparoscopica
43.72.11↔	Gastrectomia parziale (asportazione di 2/3) con anastomosi ileale	44.31.21↔	Bypass gastrico distale, chirurgico a cielo aperto
43.72.21↔	Gastrectomia parziale (asportazione di 4/5) con anastomosi ileale	44.31.22↔	Bypass gastrico distale, per via laparoscopica
43.79↔	Gastrectomia parziale con anastomosi digiunale e ileale, altro	44.31.31↔	Omega-loop gastric bypass, chirurgico a cielo aperto
43.81↔	Gastrectomia parziale con trasposizione digiunale	44.31.32↔	Omega-loop gastric bypass, per via laparoscopica
43.89.00↔	Altra gastrectomia parziale, NAS	44.31.41↔	Bypass gastrico Roux-en-Y, chirurgico a cielo aperto
43.89.09↔	Altra gastrectomia parziale, altro	44.31.42↔	Bypass gastrico Roux-en-Y, per via laparoscopica
43.89.10↔	Resezione segmentaria dello stomaco	44.32†↔	Gastrodigiunostomia percutanea [endoscopica]
43.89.20↔	Diversione biliopancreatica dello stomaco secondo Scopinaro, chirurgica a cielo aperto	44.38↔	Gastroenterostomia laparoscopica
43.89.21↔	Diversione biliopancreatica dello stomaco secondo Scopinaro, per via laparoscopica	44.39↔	Altra gastroenterostomia
43.89.30↔	Diversione biliopancreatica dello stomaco con switch duodenale [BPD-DS], chirurgica a cielo aperto	44.40↔	Sutura di ulcera peptica, NAS
43.89.31↔	Diversione biliopancreatica dello stomaco con switch duodenale [BPD-DS], per via laparoscopica	44.41↔	Sutura di ulcera gastrica
43.89.40↔	Sleeve resection, chirurgica a cielo aperto	44.42↔	Sutura di ulcera duodenale
43.89.41↔	Sleeve resection, per via laparoscopica	44.43.00†↔	Controllo endoscopico di sanguinamento gastrico o duodenale, NAS
43.89.42↔	Sleeve resection dopo bendaggio gastrico, chirurgica a cielo aperto	44.43.10†↔	Sclerotizzazione endoscopica di varici del fondo
		44.43.20†↔	Legatura endoscopica di varici del fondo
		44.43.99†↔	Controllo endoscopico di sanguinamento gastrico o duodenale, altro
		44.44↔	Embolizzazione mediante catetere per sanguinamento gastrico o duodenale
		44.49.00↔	Altro controllo di emorragia dello stomaco o del duodeno, NAS
		44.49.10↔	Sclerotizzazione di varici del fondo, chirurgica a cielo aperto
		44.49.11↔	Sclerotizzazione di varici del fondo, per via laparoscopica
		44.49.20↔	Legatura di varici del fondo, chirurgica a cielo aperto
		44.49.21↔	Legatura di varici del fondo, per via laparoscopica
		44.49.30↔	Transezione del fondo
		44.49.99↔	Altro controllo di emorragia dello stomaco o del duodeno, altro
		44.5x.00↔	Revisione di anastomosi gastrica, NAS
		44.5x.10↔	Revisione di anastomosi gastrica a seguito di intervento tipo Billroth I o II

44.5x.21↔	Revisione di anastomosi gastrica a seguito di bypass gastrico o con interposizione intestinale, chirurgica a cielo aperto	44.96.15‡↔	Riparazione di catetere in seguito a posa di anello gastrico, senza intervento intraaddominale
44.5x.22↔	Revisione di anastomosi gastrica a seguito di bypass gastrico o con interposizione intestinale, per via laparoscopica	44.96.16↔	Riparazione di catetere in seguito a posa di anello gastrico, con intervento intraaddominale, chirurgico a cielo aperto
44.5x.33↔	Revisione di tasca a seguito di bypass gastrico senza nuova confezione, chirurgica a cielo aperto	44.96.17↔	Riparazione di catetere in seguito a posa di anello gastrico, con intervento intraaddominale, per via laparoscopica
44.5x.34↔	Revisione di tasca a seguito di bypass gastrico senza nuova confezione, per via laparoscopica	44.96.18↔	Sostituzione di port in seguito a posa di anello gastrico
44.5x.35↔	Revisione di tasca a seguito di bypass gastrico con nuova confezione, chirurgica a cielo aperto	44.96.99↔	Revisione di intervento riduttivo dello stomaco, altro
44.5x.36↔	Revisione di tasca a seguito di bypass gastrico con nuova confezione, per via laparoscopica	44.97.00↔	Rimozione di dispositivo(i) riduttivo(i) gastrico(i), NAS
44.5x.41↔	Revisione di diversione biliopancreatica [BPD], chirurgica a cielo aperto	44.97.11↔	Rimozione di anello gastrico, chirurgica a cielo aperto
44.5x.42↔	Revisione di diversione biliopancreatica [BPD], per via laparoscopica	44.97.12↔	Rimozione di anello gastrico, per via laparoscopica
44.5x.43↔	Riconversione di diversione biliopancreatica [BPD], chirurgica a cielo aperto	44.97.99↔	Rimozione di dispositivo(i) riduttivo(i) gastrico(i), altro
44.5x.44↔	Riconversione di diversione biliopancreatica (BPD), per via laparoscopica	44.99.00‡↔	Altri interventi sullo stomaco, NAS
44.5x.51↔	Riconversione di bypass gastrico, chirurgica a cielo aperto	44.99.10‡↔	Dilatazione dello stomaco mediante dilatatori, per via endoscopica
44.5x.52↔	Riconversione di bypass gastrico, per via laparoscopica	44.99.11↔	Dilatazione dello stomaco mediante dilatatori, chirurgica a cielo aperto
44.5x.99↔	Revisione di anastomosi gastrica, altro	44.99.12↔	Dilatazione dello stomaco mediante dilatatori, per via laparoscopica
44.61↔	Sutura di lacerazione dello stomaco	44.99.20‡↔	Serranodo e clipping dello stomaco, per via endoscopica
44.63.00↔	Chiusura di altra fistola gastrica, NAS	44.99.21↔	Serranodo e clipping dell'esofago, chirurgico a cielo aperto
44.63.10‡↔	Chiusura di altra fistola gastrica, per via endoscopica	44.99.22↔	Serranodo e clipping dell'esofago, per via endoscopica
44.63.11↔	Chiusura di altra fistola gastrica, chirurgica a cielo aperto	44.99.50‡↔	Inserzione o sostituzione di una protesi non autoespandente nello stomaco, per via endoscopica
44.63.12↔	Chiusura di altra fistola gastrica, per via laparoscopica	44.99.51↔	Inserzione o sostituzione di una protesi non autoespandente nello stomaco, chirurgica a cielo aperto
44.63.99↔	Chiusura di altra fistola gastrica, altro	44.99.52↔	Inserzione o sostituzione di una protesi non autoespandente nello stomaco, per via laparoscopica
44.64↔	Gastropessia	44.99.60‡↔	Inserzione o sostituzione di una protesi autoespandente nello stomaco, per via endoscopica
44.65.00↔	Esofagogastroplastica, NAS	44.99.61↔	Inserzione o sostituzione di una protesi autoespandente nello stomaco, chirurgica a cielo aperto
44.65.10↔	Esofagogastroplastica, Plastica del cardias, chirurgica a cielo aperto	44.99.62↔	Inserzione o sostituzione di una protesi autoespandente nello stomaco, per via laparoscopica
44.65.20↔	Esofagogastroplastica, (Emi)funduplicatio, chirurgica a cielo aperto	44.99.70‡↔	Rimozione di protesi dallo stomaco, per via endoscopica
44.65.99↔	Esofagogastroplastica, altro	44.99.71↔	Rimozione di protesi dallo stomaco, chirurgica a cielo aperto
44.66.00↔	Altri interventi per restaurare la funzione dello sfintere esofagogastro, NAS	44.99.72↔	Rimozione di protesi dallo stomaco, per via laparoscopica
44.66.11↔	Plastica iatale in corso di intervento bariatrico, chirurgica a cielo aperto	44.99.80↔	Impianto e sostituzione di pacemaker gastrico (incl. sonde)
44.66.99↔	Altri interventi per restaurare la funzione dello sfintere esofagogastro, altro	44.99.81↔	Revisione senza sostituzione di pacemaker gastrico (incl. sonde)
44.67.00↔	Interventi laparoscopici per restaurare la funzione dello sfintere esofagogastro, NAS	44.99.82↔	Rimozione del generatore di impulsi di pacemaker gastrico (incl. sonde)
44.67.10↔	Interventi laparoscopici per restaurare la funzione dello sfintere esofagogastro, Plastica del cardias, per via laparoscopica	44.99.90‡↔	Altri interventi endoscopici sullo stomaco
44.67.20↔	Interventi laparoscopici per restaurare la funzione dello sfintere esofagogastro, (Emi)funduplicatio, per via laparoscopica	44.99.91↔	Altri interventi sul piloro
44.67.99↔	Interventi laparoscopici per restaurare la funzione dello sfintere esofagogastro, altro	44.99.99↔	Altri interventi sullo stomaco, altro
44.68↔	Gastroplastica	45.00‡↔	Incisione dell'intestino, NAS
44.69↔	Altra riparazione dello stomaco	45.01↔	Incisione del duodeno
44.91↔	Legatura a cielo aperto di varici gastriche	45.02↔	Altra incisione dell'intestino tenue
44.92↔	Manipolazione intraoperatoria dello stomaco	45.03↔	Incisione dell'intestino crasso
44.93↔	Inserzione di bolla gastrica (palloncino)	45.04‡↔	Digiunostomia [endoscopica] percutanea [PEJ]
44.94↔	Rimozione di bolla gastrica (palloncino)	45.11‡↔	Endoscopia transaddominale dell'intestino tenue
44.95.00↔	Interventi riduttivi dello stomaco, NAS	45.12‡↔	Endoscopia dell'intestino tenue attraverso stoma artificiale
44.95.09↔	Interventi riduttivi dello stomaco, altro	45.13.10‡↔	Esofagogastroduodenoscopia
44.95.11↔	Posa di anello gastrico, chirurgico a cielo aperto	45.13.20‡↔	Endoscopia capsulare telemetrica dell'intestino tenue
44.95.12↔	Posa di anello gastrico, per via laparoscopica	45.13.30‡↔	Enteroscopia semplice
44.95.21↔	Gastroplastica verticale, chirurgica a cielo aperto	45.13.31‡↔	Enteroscopia con pallone
44.95.22↔	Gastroplastica verticale, per via laparoscopica	45.14‡↔	Biopsia chiusa [endoscopica] dell'intestino tenue
44.96.00↔	Revisione di intervento riduttivo dello stomaco, NAS	45.15↔	Biopsia a cielo aperto dell'intestino tenue
44.96.11↔	Riposizionamento dell'anello in seguito a posa di anello gastrico, chirurgica a cielo aperto	45.16‡↔	Esofagogastroduodenoscopia [EGD] con biopsia chiusa
44.96.12↔	Riposizionamento dell'anello in seguito a posa di anello gastrico, per via laparoscopica	45.17‡↔	Enteroscopia diagnostica (endoscopia del digiuno distale e dell'ileo)
44.96.13↔	Sostituzione dell'anello in seguito a posa di anello gastrico, chirurgica a cielo aperto	45.21‡↔	Endoscopia transaddominale dell'intestino crasso
44.96.14↔	Sostituzione dell'anello in seguito a posa di anello gastrico, per via laparoscopica	45.22‡↔	Endoscopia dell'intestino crasso attraverso stoma artificiale
		45.23‡↔	Colonscopia
		45.24‡↔	Sigmoidoscopia con endoscopio flessibile
		45.25‡↔	Biopsia chiusa [endoscopica] dell'intestino crasso
		45.26↔	Biopsia dell'intestino crasso a cielo aperto
		45.28.10‡↔	Endoscopia capsulare telemetrica dell'intestino crasso
		45.28.20‡↔	Endomicroscopia laser endoscopica dell'intestino crasso
		45.30.00‡↔	Asportazione o distruzione endoscopica di lesione del duodeno, NAS

45.30.10†↔	Resezione endoscopica della mucosa del duodeno	45.92.11↔	Anastomosi tenue-retto con confezione di tasca (pouch)
45.30.11†↔	Asportazione endoscopica di lesione del duodeno	45.92.12↔	Anastomosi tenue-retto senza confezione di tasca (pouch)
45.30.20†↔	Distruzione endoscopica di lesione del duodeno, elettro-, termo- o criocoagulazione	45.93↔	Anastomosi intestinale tenue-crasso
45.30.29†↔	Altra distruzione endoscopica di lesione del duodeno	45.94↔	Anastomosi intestinale crasso-crasso
45.30.99†↔	Asportazione o distruzione endoscopica di lesione del duodeno, altro	45.95.11↔	Anastomosi tenue-ano con confezione di tasca
45.31↔	Altra asportazione locale di lesione del duodeno	45.95.12↔	Anastomosi tenue-ano senza confezione di tasca
45.32↔	Altra distruzione di lesione del duodeno	45.95.21↔	Anastomosi crasso-ano
45.33↔	Asportazione locale di lesione o tessuto dell'intestino tenue, eccetto il duodeno	45.96↔	Anastomosi crasso-retto
45.34↔	Altra distruzione di lesione dell'intestino tenue, eccetto il duodeno	45.97.11↔	Nuova confezione di anastomosi al piede d'ansa del tenue, chirurgica a cielo aperto
45.35.11†↔	Asportazione endoscopica di lesione dell'intestino tenue, eccetto duodeno	45.97.12↔	Nuova confezione di anastomosi al piede d'ansa del tenue, per via laparoscopica
45.35.21†↔	Distruzione endoscopica di lesione dell'intestino tenue, eccetto duodeno	45.98.11↔	Revisione di anastomosi dell'intestino tenue
45.41.00†↔	Asportazione locale di lesione o tessuto dell'intestino crasso, NAS	45.98.12↔	Revisione di anastomosi dell'intestino crasso
45.41.10†↔	Asportazione locale di lesione o tessuto dell'intestino crasso, per via endoscopica	45.98.13↔	Revisione di anastomosi all'ano
45.41.21↔	Asportazione locale di lesione o tessuto dell'intestino crasso, per via laparoscopica	45.99↔	Anastomosi intestinale, altro
45.41.31↔	Asportazione locale di lesione o tessuto dell'intestino crasso, chirurgica a cielo aperto	46.02↔	Resezione di segmento esteriorizzato dell'intestino tenue
45.41.99†↔	Asportazione locale di lesione o tessuto dell'intestino crasso, altro	46.04↔	Resezione di segmento esteriorizzato dell'intestino crasso
45.42†↔	Polipectomia endoscopica dell'intestino crasso	46.10↔	Colostomia, NAS
45.43.11†↔	Resezione endoscopica sottomucosale dell'intestino crasso	46.12.11↔	Colostomia terminale, chirurgica a cielo aperto
45.49↔	Altra distruzione di lesione dell'intestino crasso	46.12.12↔	Colostomia terminale, per via laparoscopica
45.50↔	Isolamento di segmento intestinale, NAS	46.15.11↔	Colostomia a doppia canna, chirurgica a cielo aperto
45.51↔	Isolamento di segmento dell'intestino tenue	46.15.12↔	Colostomia a doppia canna, per via laparoscopica
45.52↔	Isolamento di segmento dell'intestino crasso	46.19↔	Colostomia, altra
45.61↔	Resezione segmentaria multipla dell'intestino tenue	46.20↔	Digiunostomia e ileostomia, NAS
45.62↔	Altra resezione parziale dell'intestino tenue	46.25.11↔	Digiunostomia e ileostomia terminale, chirurgica a cielo aperto
45.63.00↔	Rimozione totale dell'intestino tenue, NAS	46.25.12↔	Digiunostomia e ileostomia terminale, per via laparoscopica
45.63.99↔	Rimozione totale dell'intestino tenue, altro	46.26.11↔	Digiunostomia e ileostomia a doppia canna, chirurgica a cielo aperto
45.70↔	Asportazione parziale dell'intestino crasso, NAS	46.26.12↔	Digiunostomia e ileostomia a doppia canna, per via laparoscopica
45.72.11↔	Resezione ileocecale	46.29↔	Digiunostomia e ileostomia, altro
45.72.12↔	Resezione ileocecale, per via laparoscopica	46.2a↔	Confezione di anastomosi secondo Bishop-Koop
45.73.11↔	Emicolectomia destra, chirurgica a cielo aperto	46.33↔	Confezione di duodenostomia
45.73.12↔	Emicolectomia destra, per via laparoscopica	46.39↔	Altra enterostomia
45.74.11↔	Resezione del colon trasverso, chirurgica a cielo aperto	46.40↔	Revisione di stoma intestinale, NAS
45.74.12↔	Resezione del colon trasverso, per via laparoscopica	46.41.00↔	Revisione di stoma artificiale dell'intestino tenue, NAS
45.75.11↔	Emicolectomia sinistra, chirurgica a cielo aperto	46.41.10↔	Allargamento o restringimento plastico di stoma artificiale dell'intestino tenue
45.75.12↔	Emicolectomia sinistra, per via laparoscopica	46.41.11↔	Neoconfezione di stoma artificiale dell'intestino tenue
45.75.21↔	Emicolectomia sinistra con sigmoidectomia, chirurgica a cielo aperto	46.41.12↔	Asportazione della parte estroflessa di uno stoma artificiale dell'intestino tenue
45.75.22↔	Emicolectomia sinistra con sigmoidectomia, per via laparoscopica	46.41.20↔	Conversione di stoma artificiale dell'intestino tenue in stoma continente
45.76.00↔	Sigmoidectomia, NAS	46.41.99↔	Revisione di stoma artificiale dell'intestino tenue, altro
45.76.09↔	Sigmoidectomia, altro	46.42.00↔	Riparazione di ernia parastomale, NAS
45.76.11↔	Sigmoidectomia, chirurgica a cielo aperto	46.42.09↔	Riparazione di ernia parastomale, altro
45.76.21↔	Sigmoidectomia, per via laparoscopica	46.42.11↔	Riparazione di ernia parastomale, chirurgica a cielo aperto, senza impianto di membrane o reti
45.77.11↔	Emicolectomia destra allargata, chirurgica a cielo aperto	46.42.12↔	Riparazione di ernia parastomale, chirurgica a cielo aperto, con impianto di membrane o reti
45.77.12↔	Emicolectomia destra allargata, per via laparoscopica	46.42.21↔	Riparazione di ernia parastomale, per via laparoscopica, senza impianto di membrane o reti
45.77.21↔	Emicolectomia sinistra allargata, chirurgica a cielo aperto	46.42.22↔	Riparazione di ernia parastomale, per via laparoscopica, con impianto di membrane o reti
45.77.22↔	Emicolectomia sinistra allargata, per via laparoscopica	46.43.00↔	Altra revisione di stoma artificiale dell'intestino crasso, NAS
45.78.11↔	Resezione segmentaria, chirurgica a cielo aperto	46.43.10↔	Allargamento o restringimento plastico di stoma artificiale dell'intestino crasso
45.78.12↔	Resezione segmentaria, per via laparoscopica	46.43.11↔	Neoconfezione di colostomia
45.78.21↔	Resezione segmentaria multipla, per via endoscopica	46.43.12↔	Rimozione di parte estroflessa di stoma dell'intestino crasso
45.78.22↔	Resezione segmentaria multipla, per via laparoscopica	46.43.20↔	Conversione di stoma dell'intestino crasso in stoma continente
45.79↔	Altra asportazione parziale dell'intestino crasso	46.43.99↔	Altra revisione di stoma artificiale dell'intestino crasso, altro
45.80↔	Colectomia totale, NAS	46.51.00↔	Chiusura di stoma artificiale dell'intestino tenue, NAS
45.81.11↔	Colectomia, chirurgica a cielo aperto	46.51.10↔	Chiusura di stoma a doppia canna dell'intestino tenue
45.81.12↔	Colectomia, per via laparoscopica	46.51.20↔	Chiusura di stoma artificiale terminale dell'intestino tenue
45.82.11↔	Coloproctectomia, chirurgica a cielo aperto	46.51.99↔	Chiusura di stoma artificiale dell'intestino tenue, altro
45.82.12↔	Coloproctectomia, per via laparoscopica	46.52.10↔	Chiusura di colostomia a doppia canna
45.89↔	Colectomia totale, altro	46.52.20↔	Chiusura di colostomia terminale
45.90↔	Anastomosi intestinale, NAS	46.61↔	Fissazione di intestino tenue alla parete addominale
45.91↔	Anastomosi intestinale tenue-tenue	46.62↔	Altra fissazione dell'intestino tenue
		46.63↔	Fissazione dell'intestino crasso alla parete addominale

46.64↔	Altra fissazione dell'intestino crasso	46.99.63‡↔	Inserzione o sostituzione di una protesi tubolare autoespandente nell'intestino tenue, per via endoscopica
46.71↔	Sutura di lacerazione del duodeno	46.99.70‡↔	Rimozione di protesi dell'intestino, per via endoscopica
46.72.00‡↔	Chiusura di fistola del duodeno, NAS	46.99.71↔	Rimozione di protesi dell'intestino, chirurgica a cielo aperto
46.72.10‡↔	Chiusura di fistola del duodeno, per via endoscopica	46.99.72↔	Rimozione di protesi dell'intestino, per via laparoscopica
46.72.11↔	Chiusura di fistola del duodeno, chirurgica a cielo aperto	46.99.81↔	Sezione delle briglie di Ladd, chirurgica a cielo aperto
46.72.12↔	Chiusura di fistola del duodeno, per via laparoscopica	46.99.82↔	Sezione delle briglie di Ladd, per via laparoscopica
46.72.99‡↔	Chiusura di fistola del duodeno, altro	46.99.93↔	Chiusura di difetto mesenterico su ernia interna, chirurgica a cielo aperto
46.73↔	Sutura di lacerazione dell'intestino tenue eccetto il duodeno	46.99.94↔	Chiusura di difetto mesenterico su ernia interna, per via laparoscopica
46.74.00‡↔	Chiusura di fistola dell'intestino tenue, eccetto il duodeno, NAS	47.00↔	Appendicectomia, NAS
46.74.10‡↔	Chiusura di fistola dell'intestino tenue, eccetto il duodeno, per via endoscopica	47.01↔	Appendicectomia, per via laparoscopica
46.74.11↔	Chiusura di fistola dell'intestino tenue, eccetto il duodeno, chirurgica a cielo aperto	47.02↔	Appendicectomia, chirurgica a cielo aperto
46.74.12↔	Chiusura di fistola dell'intestino tenue, eccetto il duodeno, per via laparoscopica	47.09↔	Appendicectomia, altro
46.74.99‡↔	Chiusura di fistola dell'intestino tenue, eccetto il duodeno, altro	47.10↔	Appendicectomia in corso di altro intervento, NAS
46.75↔	Sutura di lacerazione dell'intestino crasso	47.11↔	Appendicectomia incidentale, nel corso di laparoscopia per altre ragioni
46.76.00‡↔	Chiusura di fistola dell'intestino crasso, NAS	47.12↔	Appendicectomia incidentale, nel corso di laparotomia per altre ragioni
46.76.10‡↔	Chiusura di fistola dell'intestino crasso, per via endoscopica	47.19↔	Appendicectomia in corso di altro intervento, altro
46.76.11↔	Chiusura di fistola dell'intestino crasso, chirurgica a cielo aperto	47.2↔	Drenaggio di ascesso appendicolare
46.76.12↔	Chiusura di fistola dell'intestino crasso, per via laparoscopica	47.9↔	Altri interventi sull'appendice
46.76.99‡↔	Chiusura di fistola dell'intestino crasso, altro	48.0↔	Proctotomia
46.79.00‡↔	Altra riparazione dell'intestino, NAS	48.1↔	Proctostomia
46.79.10↔	Sutura di altra lesione intestinale	48.21↔	Proctosigmoidoscopia transaddominale
46.79.20‡↔	Sutura di altra lesione intestinale, per via endoscopica	48.22‡↔	Proctosigmoidoscopia attraverso stoma artificiale
46.79.21↔	Sutura di altra lesione intestinale, chirurgica a cielo aperto	48.24‡↔	Biopsia chiusa [endoscopica] del retto
46.79.22↔	Sutura di altra lesione intestinale, per via laparoscopica	48.25↔	Biopsia a cielo aperto del retto
46.79.30↔	Plastica di allargamento e restringimento dell'intestino	48.26↔	Biopsia di tessuti perirettali
46.79.31↔	Allungamento intestinale longitudinale secondo Bianchi	48.31‡↔	Elettrocoagulazione radicale di lesione o tessuto del retto
46.79.32↔	Enteroplastica trasversale seriale [STEP]	48.32‡↔	Altra elettrocoagulazione di lesione o tessuto del retto
46.79.39↔	Altro allungamento dell'intestino	48.33‡↔	Distruzione di lesione o tessuto del retto mediante laser
46.79.40↔	Confezione di tasca, intestino tenue	48.34‡↔	Distruzione di lesione o tessuto del retto mediante criochirurgia
46.79.41↔	Confezione di tasca, intestino crasso	48.41↔	Resezione sottomucosa del retto (secondo Soave)
46.79.50↔	Revisione di tasca, intestino tenue	48.49↔	Altra resezione del retto con pull-through
46.79.51↔	Revisione di tasca, intestino crasso	48.50↔	Resezione del retto senza conservazione dello sfintere, NAS
46.80↔	Manipolazione intraaddominale dell'intestino, NAS	48.51↔	Resezione del retto per via addominoperineale
46.81↔	Manipolazione intraaddominale dell'intestino tenue	48.53↔	Resezione del retto per via addominosacrale, sacroperineale e perineale
46.82↔	Manipolazione intraaddominale dell'intestino crasso	48.59↔	Resezione del retto senza conservazione dello sfintere, altro
46.85.00‡↔	Dilatazione dell'intestino, NAS	48.65↔	Resezione del retto secondo Duhamel
46.85.10‡↔	Dilatazione dell'intestino mediante dilatatori, per via endoscopica	48.66.00↔	Resezione del retto con conservazione dello sfintere, NAS
46.85.11↔	Dilatazione dell'intestino mediante dilatatori, chirurgica a cielo aperto	48.66.09↔	Resezione del retto con conservazione dello sfintere, altro
46.85.12↔	Dilatazione dell'intestino mediante dilatatori, per via laparoscopica	48.66.11↔	Resezione di anello e cilindro rettale, con anastomosi, chirurgica a cielo aperto
46.85.20‡↔	Dilatazione dell'intestino tenue, per via endoscopica	48.66.12↔	Resezione di anello e cilindro rettale, con enterostomia e chiusura a fondo cieco, chirurgica a cielo aperto
46.85.21↔	Dilatazione dell'intestino tenue, chirurgica a cielo aperto	48.66.13↔	Resezione di anello e cilindro rettale, con anastomosi, per via laparoscopica
46.85.22↔	Dilatazione dell'intestino tenue, per via laparoscopica	48.66.14↔	Resezione di anello e cilindro rettale, con enterostomia e chiusura a fondo cieco, per via laparoscopica
46.85.30‡↔	Dilatazione dell'intestino crasso, per via endoscopica	48.66.15↔	Resezione di anello e cilindro rettale, per via transanale
46.85.31↔	Dilatazione dell'intestino crasso, chirurgica a cielo aperto	48.66.21↔	Resezione anteriore del retto, con anastomosi, chirurgica a cielo aperto
46.85.32↔	Dilatazione dell'intestino crasso, per via laparoscopica	48.66.22↔	Resezione anteriore del retto, con enterostomia e chiusura a fondo cieco, chirurgica a cielo aperto
46.85.99‡↔	Dilatazione dell'intestino, altro	48.66.23↔	Resezione anteriore del retto, con anastomosi, per via laparoscopica
46.91↔	Miotomia del colon sigmoideo	48.66.24↔	Resezione anteriore del retto, con enterostomia e chiusura a fondo cieco, per via laparoscopica
46.92↔	Miotomia di altre parti del colon (escluso colon sigmoideo)	48.66.25↔	Resezione anteriore del retto, per via transanale
46.97.00↔	Trapianto intestinale, NAS	48.66.31↔	Resezione anteriore bassa del retto, con anastomosi, chirurgica a cielo aperto
46.97.10↔	Trapianto intestinale, Ritrapianto di intestino tenue nella stessa degenza ospedaliera	48.66.32↔	Resezione anteriore bassa del retto, con enterostomia e chiusura a fondo cieco, chirurgica a cielo aperto
46.97.99↔	Trapianto intestinale, altro	48.66.33↔	Resezione anteriore bassa del retto, con anastomosi, per via laparoscopica
46.99.00‡↔	Altri interventi sull'intestino, NAS	48.66.34↔	Resezione anteriore bassa del retto, con enterostomia e chiusura a fondo cieco, per via laparoscopica
46.99.10↔	Decompressione dell'intestino		
46.99.50‡↔	Inserzione o sostituzione di una protesi non autoespandente nell'intestino, per via endoscopica		
46.99.51↔	Inserzione o sostituzione di una protesi non autoespandente nell'intestino, chirurgica a cielo aperto		
46.99.52↔	Inserzione o sostituzione di una protesi non autoespandente nell'intestino, per via laparoscopica		
46.99.60‡↔	Inserzione o sostituzione di una protesi autoespandente nell'intestino, per via endoscopica		
46.99.61↔	Inserzione o sostituzione di una protesi autoespandente nell'intestino, chirurgica a cielo aperto		
46.99.62↔	Inserzione o sostituzione di una protesi autoespandente nell'intestino, per via laparoscopica		

48.66.35↔	Resezione anteriore bassa del retto, con anastomosi, per via transanale	50.11.11‡↔	Agobiopsia del fegato, percutanea
48.69↔	Altra resezione del retto	50.11.12‡↔	Agoaspirato con guida ecografica del fegato
48.71↔	Sutura di lacerazione del retto	50.12.00↔	Biopsia a cielo aperto del fegato, NAS
48.72↔	Chiusura di proctostomia	50.12.09↔	Biopsia a cielo aperto del fegato, altro
48.73↔	Chiusura di altra fistola rettale	50.12.11↔	Biopsia del fegato, mediante escissione, chirurgica a cielo aperto
48.74↔	Retto-rettostomia	50.12.12↔	Biopsia del fegato, mediante agobiopsia, chirurgica a cielo aperto
48.75.00↔	Proctopessia addominale, NAS	50.13.00‡↔	Biopsia transgiugulare del fegato
48.75.09↔	Proctopessia addominale, altro	50.13.10‡↔	Biopsia transvenosa o transarteriosa [agobiopsia] del fegato
48.75.11↔	Proctopessia addominale, chirurgica a cielo aperto	50.13.99‡↔	Biopsia transgiugulare del fegato, altro
48.75.21↔	Proctopessia addominale, per via laparoscopica	50.14↔	Biopsia laparoscopica del fegato
48.76.00↔	Altra proctopessia, NAS	50.20‡↔	Asportazione e distruzione locale di tessuti o lesioni del fegato ed epatectomia parziale, NAS
48.76.10↔	Proctopessia mediante rettomia posteriore	50.21.11↔	Fenestrazione di una o più cisti epatiche, chirurgica a cielo aperto
48.76.11↔	Resezione extraanale della mucosa secondo Rehn-Delorme	50.21.12↔	Fenestrazione di una o più cisti epatiche, per via laparoscopica
48.76.99↔	Altra proctopessia, altro	50.23.11↔	Asportazione locale di 1-2 lesioni epatiche, di diametro inferiore a 4 cm ciascuna, chirurgica a cielo aperto
48.79↔	Altra riparazione del retto	50.23.12↔	Asportazione locale di 1-2 lesioni epatiche, almeno una di diametro superiore a 4 cm, chirurgica a cielo aperto
48.81↔	Incisione di tessuto perirettale	50.23.13↔	Asportazione locale di 3 o più lesioni epatiche, chirurgica a cielo aperto
48.82↔	Asportazione di tessuto perirettale	50.25.11↔	Asportazione locale di 1-2 lesioni epatiche, di diametro inferiore a 4 cm ciascuna, per via laparoscopica
48.91↔	Incisione di stenosi rettale	50.25.12↔	Asportazione locale di 1-2 lesioni epatiche, almeno una di diametro superiore a 4 cm, per via laparoscopica
48.92↔	Miomectomia anorettale	50.25.13↔	Asportazione locale di 3 o più lesioni epatiche, per via laparoscopica
48.93↔	Riparazione di fistola perirettale	50.27.11↔	Distruzione locale di lesione o tessuto del fegato, mediante iniezione di alcol, chirurgica a cielo aperto
49.01↔	Incisione di ascesso perianale	50.27.12↔	Distruzione locale di lesione o tessuto del fegato, mediante termoterapia indotta da corrente ad alta frequenza, chirurgica a cielo aperto
49.02↔	Altra incisione di tessuti perianali	50.27.13↔	Distruzione locale di lesione o tessuto del fegato, mediante crioterapia, chirurgica a cielo aperto
49.03↔	Asportazione di appendice cutanea perianale	50.27.14↔	Distruzione locale di lesione o tessuto del fegato, mediante laser, chirurgica a cielo aperto
49.11↔	Fistulotomia anale	50.27.15↔	Distruzione locale di lesione o tessuto del fegato, mediante elettroporazione irreversibile, chirurgica a cielo aperto
49.12↔	Fistulectomia anale	50.27.19↔	Distruzione locale di lesione o tessuto del fegato, chirurgica a cielo aperto, altro
49.43↔	Cauterizzazione di emorroidi	50.27.21↔	Distruzione locale di lesione o tessuto del fegato, mediante iniezione di alcol, per via laparoscopica
49.44↔	Distruzione di emorroidi per crioterapia	50.27.22↔	Distruzione locale di lesione o tessuto del fegato, mediante termoterapia, per via laparoscopica
49.45↔	Legatura di emorroidi	50.27.23↔	Distruzione locale di lesione o tessuto del fegato, mediante crioterapia, per via laparoscopica
49.46.00↔	Emorroidectomia, NAS	50.27.24↔	Distruzione locale di lesione o tessuto del fegato, mediante laser, per via laparoscopica
49.46.10↔	Emorroidectomia, Emorroidopessia con stapler	50.27.25↔	Distruzione locale di lesione o tessuto del fegato, mediante elettroporazione irreversibile, per via laparoscopica
49.46.11↔	Emorroidectomia, Legatura di arteria emorroidale	50.27.29↔	Distruzione locale di lesione o tessuto del fegato, per via laparoscopica, altro
49.46.12↔	Emorroidectomia con ricostruzione plastica	50.27.31‡↔	Distruzione locale di lesione o tessuto del fegato, mediante iniezione di alcol, percutanea
49.46.99↔	Emorroidectomia, altro	50.27.32‡↔	Distruzione locale di lesione o tessuto del fegato, mediante termoterapia, percutanea
49.51↔	Sfinterotomia anale laterale sinistra	50.27.33‡↔	Distruzione locale di lesione o tessuto del fegato, mediante crioterapia, percutanea
49.52↔	Sfinterotomia anale posteriore	50.27.34‡↔	Distruzione locale di lesione o tessuto del fegato, mediante laser, percutanea
49.59↔	Altra sfinterotomia anale	50.27.35‡↔	Distruzione locale di lesione o tessuto del fegato, mediante elettroporazione irreversibile, percutanea
49.6↔	Asportazione dell'ano	50.27.39‡↔	Distruzione locale di lesione o tessuto del fegato, percutanea, altro
49.70↔	Riparazione dell'ano, NAS	50.29‡↔	Asportazione o distruzione locale di tessuto o lesione del fegato ed epatectomia parziale, altro
49.71↔	Sutura di lacerazione dell'ano	50.2a.11↔	Resezione di cisti epatica, chirurgica a cielo aperto
49.72↔	Cerchiaggio anale	50.2a.12↔	Resezione di cisti epatica, per via laparoscopica
49.73.00↔	Chiusura di fistola anale, NAS	50.2a.21↔	Bisegmentectomia, chirurgica a cielo aperto
49.73.11↔	Chiusura di fistola anale con lembo mucoso	50.2a.22↔	Bisegmentectomia, per via laparoscopica
49.73.12↔	Chiusura di fistola anale con impianto		
49.73.99↔	Chiusura di fistola anale, altro		
49.74↔	Trasposizione del muscolo gracile per incontinenza anale		
49.75↔	Impianto o revisione di sfintere anale artificiale		
49.76↔	Asportazione di sfintere anale artificiale		
49.77.11↔	Anoproctoplastica, chirurgica a cielo aperto		
49.77.12↔	Anoproctoplastica, per via perineale		
49.77.13↔	Anoproctoplastica, per via laparoscopica		
49.78.00↔	Riparazione di agenesia e atresia anorettale congenita, NAS		
49.78.09↔	Riparazione di agenesia e atresia anorettale congenita, altro		
49.78.11↔	Anorettoplastica anteriore, chirurgica a cielo aperto e per via perineale		
49.78.12↔	Anorettoplastica posteriore sagittale [PSARP], chirurgica a cielo aperto e per via perineale		
49.78.13↔	Anorettoplastica posteriore sagittale [PSARP] con chiusura di fistola con il tratto urogenitale, chirurgica a cielo aperto e per via perineale		
49.78.14↔	Anorettoplastica posteriore sagittale [PSARP] con correzione di malformazione della vagina, chirurgica a cielo aperto e per via perineale		
49.78.21↔	Pull-through addominoperineale o sacroaddominoperineale per agenesia e atresia anorettale congenita		
49.78.31↔	Riparazione dell'ano per agenesia e atresia anorettale congenita, per via perineale		
49.79↔	Riparazione dell'ano, altro		
50.0↔	Epatomia		
50.11.00‡↔	Biopsia chiusa [agobiopsia] del fegato, NAS		
50.11.09‡↔	Biopsia chiusa [agobiopsia] del fegato, altro		

50.2a.23↔	Emiepatectomia sinistra, chirurgica a cielo aperto	51.39↔	Altra anastomosi di dotti biliari
50.2a.24↔	Emiepatectomia sinistra, per via laparoscopica	51.41.00↔	Incisione del coledoco con rimozione di calcoli, NAS
50.2a.25↔	Emiepatectomia sinistra allargata, chirurgica a cielo aperto	51.41.09↔	Incisione del coledoco con rimozione di calcoli, altro
50.2a.26↔	Emiepatectomia sinistra allargata, per via laparoscopica	51.41.11↔	Incisione del coledoco con rimozione di calcoli, chirurgica a cielo aperto
50.2a.27↔	Emiepatectomia destra, chirurgica a cielo aperto	51.41.21↔	Incisione del coledoco con rimozione di calcoli, per via laparoscopica
50.2a.28↔	Emiepatectomia destra, per via laparoscopica	51.42.00↔	Incisione del coledoco con rimozione di altra occlusione, NAS
50.2a.2a↔	Emiepatectomia destra allargata, chirurgica a cielo aperto	51.42.09↔	Incisione del coledoco con rimozione di altra occlusione, altro
50.2a.2b↔	Emiepatectomia destra allargata, per via laparoscopica	51.42.11↔	Incisione del coledoco con rimozione di altra occlusione, chirurgica a cielo aperto
50.2a.2c↔	Altra resezione di più segmenti adiacenti, chirurgica a cielo aperto	51.42.21↔	Incisione del coledoco con rimozione di altra occlusione, per via laparoscopica
50.2a.2d↔	Altra resezione di più segmenti adiacenti, per via laparoscopica	51.43↔	Posizionamento di sonda coledocoeptica per decompressione
50.2b.11↔	Transezione del fegato e legatura di rami della vena porta, ALPPS, prima fase, chirurgica a cielo aperto	51.44.00↔	Incisione del dotto cistico e dei dotti epatici per rimozione di calcoli, NAS
50.2b.12↔	Transezione del fegato e legatura di rami della vena porta, ALPPS, prima fase, per via laparoscopica	51.44.09↔	Incisione del dotto cistico e dei dotti epatici per rimozione di calcoli, altro
50.2c.11↔	Bisegmentectomia per trapianto da vivente, chirurgica a cielo aperto	51.44.11↔	Incisione del dotto cistico e dei dotti epatici per rimozione di calcoli, chirurgica a cielo aperto
50.2c.12↔	Bisegmentectomia per trapianto da vivente, per via laparoscopica	51.44.21↔	Incisione del dotto cistico e dei dotti epatici per rimozione di calcoli, per via laparoscopica
50.2c.13↔	Emiepatectomia sinistra per trapianto da vivente, chirurgica a cielo aperto	51.49.00↔	Incisione del dotto cistico e dei dotti epatici per rimozione di occlusione, NAS
50.2c.14↔	Emiepatectomia sinistra per trapianto da vivente, per via laparoscopica	51.49.09↔	Incisione del dotto cistico e dei dotti epatici per rimozione di occlusione, altro
50.2c.15↔	Emiepatectomia destra per trapianto da vivente, chirurgica a cielo aperto	51.49.11↔	Incisione del dotto cistico e dei dotti epatici per rimozione di occlusione, chirurgica a cielo aperto
50.2c.16↔	Emiepatectomia destra per trapianto da vivente, per via laparoscopica	51.49.21↔	Incisione del dotto cistico e dei dotti epatici per rimozione di occlusione, per via laparoscopica
50.50↔	Trapianto del fegato, NAS	51.61↔	Asportazione del dotto cistico residuo
50.52↔	Trapianto del fegato, organo intero	51.62↔	Asportazione dell'ampolla di Vater (con reimpianto del coledoco)
50.53↔	Trapianto del fegato, fegato split	51.63↔	Altra asportazione del coledoco
50.59↔	Trapianto del fegato, altro	51.64.00‡↔	Asportazione o distruzione endoscopica di lesione o tessuto dei dotti biliari e dello sfintere di Oddi, NAS
50.60↔	Riparazione del fegato, NAS	51.64.10‡↔	Asportazione o distruzione endoscopica di lesione o tessuto dei dotti biliari e dello sfintere di Oddi, elettro-, termo- e criablazione
50.62↔	Chiusura di lacerazione del fegato e riparazione, mediante sutura	51.64.11‡↔	Asportazione o distruzione endoscopica di lesione o tessuto dei dotti biliari e dello sfintere di Oddi, Terapia fotodinamica
50.63↔	Chiusura di lacerazione del fegato e riparazione, mediante tamponamento	51.64.12‡↔	Asportazione o distruzione endoscopica di lesione o tessuto dei dotti biliari e dello sfintere di Oddi, mediante laser
50.69↔	Altra riparazione del fegato	51.64.19‡↔	Asportazione o distruzione endoscopica di lesione o tessuto dei dotti biliari e dello sfintere di Oddi, altra procedura
50.92‡↔	Assistenza epatica extracorporea	51.64.99‡↔	Asportazione o distruzione endoscopica di lesione o tessuto dei dotti biliari e dello sfintere di Oddi, altro
50.99.00↔	Altri interventi sul fegato, NAS	51.69↔	Asportazione di altro dotto biliare
50.99.10↔	Impianto e sostituzione di sistema di cateterismo permanente in arteria epatica e vena porta	51.71↔	Sutura semplice del coledoco
50.99.11↔	Rimozione di sistema di cateterismo permanente in arteria epatica e vena porta	51.72↔	Coledocoplastica
50.99.99↔	Altri interventi sul fegato, altro	51.79↔	Riparazione del dotto cistico e dei dotti epatici
51.02↔	Colecistostomia con trequarti	51.81↔	Dilatazione dello sfintere di Oddi
51.03↔	Altra colecistostomia	51.82‡↔	Sfinterotomia pancreatica
51.04↔	Altra colecistostomia	51.83↔	Sfinteroplastica pancreatica
51.10‡↔	Colangiopancreatografia retrograda endoscopica [ERCP]	51.84‡↔	Dilatazione endoscopica dell'ampolla e di dotto biliare
51.11‡↔	Colangiografia retrograda endoscopica [ERC]	51.85‡↔	Sfinterotomia e papillotomia endoscopica
51.12‡↔	Biopsia percutanea della colecisti e dei dotti biliari	51.86‡↔	Inserzione endoscopica di sonda per drenaggio nasobiliare
51.13↔	Biopsia a cielo aperto della colecisti e dei dotti biliari	51.87.00‡↔	Inserzione endoscopica di sonda (stent) nel dotto biliare, NAS
51.14‡↔	Altra biopsia chiusa [endoscopica] del tratto biliare o dello sfintere di Oddi	51.87.09‡↔	Inserzione o sostituzione endoscopica di stent nel dotto biliare, altro
51.16.00‡↔	Endoscopia percutanea delle vie biliari, NAS	51.87.10‡↔	Inserzione o sostituzione endoscopica di stent non autoespandenti nel dotto biliare, 1 stent
51.16.10‡↔	Endoscopia percutanea-transeptica delle vie biliari	51.87.13‡↔	Inserzione o sostituzione endoscopica di stent non autoespandenti nel dotto biliare, 2 e più stent
51.16.99‡↔	Endoscopia percutanea delle vie biliari, altro	51.87.23‡↔	Inserzione o sostituzione endoscopica di stent nudi autoespandenti nel dotto biliare, 1 stent
51.21↔	Altra colecistectomia parziale	51.87.24‡↔	Inserzione o sostituzione endoscopica di stent nudi autoespandenti nel dotto biliare, 2 stent
51.22.00↔	Colecistectomia, NAS	51.87.25‡↔	Inserzione o sostituzione endoscopica di stent nudi autoespandenti nel dotto biliare, 3 stent
51.22.10↔	Colecistectomia senza revisione chirurgica dei dotti biliari	51.87.26‡↔	Inserzione o sostituzione endoscopica di stent nudi autoespandenti nel dotto biliare, 4 stent
51.22.11↔	Colecistectomia con revisione chirurgica dei dotti biliari		
51.22.12↔	Colecistectomia allargata		
51.22.99↔	Colecistectomia, altro		
51.23↔	Colecistectomia laparoscopica		
51.24↔	Colecistectomia laparoscopica parziale		
51.31↔	Anastomosi fra colecisti e dotti epatici		
51.32↔	Anastomosi fra colecisti e intestino		
51.33↔	Anastomosi fra colecisti e pancreas		
51.34↔	Anastomosi fra colecisti e stomaco		
51.35↔	Altra anastomosi della colecisti		
51.36↔	Coledocenterostomia		
51.37↔	Anastomosi fra dotto epatico e tratto gastrointestinale		

51.87.27†↔	Inserzione o sostituzione endoscopica di stent nudi autoespandenti nel dotto biliare, 5 stent	51.9a.41↔	Inserzione o sostituzione di stent non autoespandenti nel dotto biliare per via laparoscopica, 1 stent
51.87.28†↔	Inserzione o sostituzione endoscopica di stent nudi autoespandenti nel dotto biliare, 6 e più stent	51.9a.42↔	Inserzione o sostituzione di stent non autoespandenti nel dotto biliare per via laparoscopica, 2 e più stent
51.87.30†↔	Inserzione o sostituzione endoscopica di stent rivestiti autoespandenti nel dotto biliare, 1 stent	51.9a.51↔	Inserzione o sostituzione di stent nudi autoespandenti nel dotto biliare per via laparoscopica, 1 stent
51.87.31†↔	Inserzione o sostituzione endoscopica di stent rivestiti autoespandenti nel dotto biliare, 2 stent	51.9a.52↔	Inserzione o sostituzione di stent nudi autoespandenti nel dotto biliare per via laparoscopica, 2 stent
51.87.33†↔	Inserzione o sostituzione endoscopica di stent rivestiti autoespandenti nel dotto biliare, 3 stent	51.9a.53↔	Inserzione o sostituzione di stent nudi autoespandenti nel dotto biliare per via laparoscopica, 3 stent
51.87.34†↔	Inserzione o sostituzione endoscopica di stent rivestiti autoespandenti nel dotto biliare, 4 stent	51.9a.54↔	Inserzione o sostituzione di stent nudi autoespandenti nel dotto biliare per via laparoscopica, 4 stent
51.87.35†↔	Inserzione o sostituzione endoscopica di stent rivestiti autoespandenti nel dotto biliare, 5 stent	51.9a.55↔	Inserzione o sostituzione di stent nudi autoespandenti nel dotto biliare per via laparoscopica, 5 stent
51.87.36†↔	Inserzione o sostituzione endoscopica di stent rivestiti autoespandenti nel dotto biliare, 6 e più stent	51.9a.56↔	Inserzione o sostituzione di stent nudi autoespandenti nel dotto biliare per via laparoscopica, 6 e più stent
51.88†↔	Rimozione endoscopica di calcoli di vie biliari	51.9a.61↔	Inserzione o sostituzione di stent rivestiti autoespandenti nel dotto biliare per via laparoscopica, 1 stent
51.89↔	Altri interventi sullo sfintere di Oddi	51.9a.62↔	Inserzione o sostituzione di stent rivestiti autoespandenti nel dotto biliare per via laparoscopica, 2 stent
51.91↔	Riparazione di lacerazione della colecisti	51.9a.63↔	Inserzione o sostituzione di stent rivestiti autoespandenti nel dotto biliare per via laparoscopica, 3 stent
51.92↔	Chiusura di colecistostomia	51.9a.64↔	Inserzione o sostituzione di stent rivestiti autoespandenti nel dotto biliare per via laparoscopica, 4 stent
51.93↔	Chiusura di altra fistola biliare	51.9a.65↔	Inserzione o sostituzione di stent rivestiti autoespandenti nel dotto biliare per via laparoscopica, 5 stent
51.94↔	Revisione di anastomosi delle vie biliari	51.9a.66↔	Inserzione o sostituzione di stent rivestiti autoespandenti nel dotto biliare per via laparoscopica, 6 e più stent
51.95.00†↔	Rimozione di endoprotesi dal dotto biliare, NAS	51.9a.71↔	Inserzione o sostituzione, chirurgica a cielo aperto, di stent non autoespandenti nel dotto biliare, 1 stent
51.95.10†↔	Rimozione di endoprotesi dal dotto biliare, per via endoscopica	51.9a.72↔	Inserzione o sostituzione, chirurgica a cielo aperto, di stent non autoespandenti nel dotto biliare, 2 e più stent
51.95.11†↔	Rimozione di endoprotesi dal dotto biliare, percutanea-transepatica	51.9a.81↔	Inserzione o sostituzione, chirurgica a cielo aperto, di stent nudi autoespandenti nel dotto biliare, 1 stent
51.95.20↔	Rimozione di endoprotesi dal dotto biliare, chirurgica a cielo aperto	51.9a.82↔	Inserzione o sostituzione, chirurgica a cielo aperto, di stent nudi autoespandenti nel dotto biliare, 2 stent
51.95.21↔	Rimozione di endoprotesi dal dotto biliare, per via laparoscopica	51.9a.83↔	Inserzione o sostituzione, chirurgica a cielo aperto, di stent nudi autoespandenti nel dotto biliare, 3 stent
51.95.99†↔	Rimozione di endoprotesi dal dotto biliare, altro	51.9a.84↔	Inserzione o sostituzione, chirurgica a cielo aperto, di stent nudi autoespandenti nel dotto biliare, 4 stent
51.97†↔	Estrazione percutanea (transepatica) di calcoli dalle vie biliari	51.9a.85↔	Inserzione o sostituzione, chirurgica a cielo aperto, di stent nudi autoespandenti nel dotto biliare, 5 stent
51.98.10†↔	Altri interventi percutanei sulle vie biliari, Incisione percutanea delle vie biliari	51.9a.86↔	Inserzione o sostituzione, chirurgica a cielo aperto, di stent nudi autoespandenti nel dotto biliare, 6 e più stent
51.98.12†↔	Altri interventi percutanei sulle vie biliari, Inserzione percutanea-transepatica di drenaggio nel dotto biliare	51.9a.a1↔	Inserzione o sostituzione, chirurgica a cielo aperto, di stent rivestiti autoespandenti nel dotto biliare, 1 stent
51.99.11↔	Distruzione di dotti biliari	51.9a.a2↔	Inserzione o sostituzione, chirurgica a cielo aperto, di stent rivestiti autoespandenti nel dotto biliare, 2 stent
51.99.12↔	Inserzione di drenaggio nel dotto biliare	51.9a.a3↔	Inserzione o sostituzione, chirurgica a cielo aperto, di stent rivestiti autoespandenti nel dotto biliare, 3 stent
51.99.14↔	Revisione di dotti biliari	51.9a.a4↔	Inserzione o sostituzione, chirurgica a cielo aperto, di stent rivestiti autoespandenti nel dotto biliare, 4 stent
51.99.90†↔	Altri interventi endoscopici sulle vie biliari	51.9a.a5↔	Inserzione o sostituzione, chirurgica a cielo aperto, di stent rivestiti autoespandenti nel dotto biliare, 5 stent
51.99.91†↔	Altra riparazione delle vie biliari	51.9a.a6↔	Inserzione o sostituzione, chirurgica a cielo aperto, di stent rivestiti autoespandenti nel dotto biliare, 6 e più stent
51.99.99†↔	Altri interventi sulle vie biliari, altro	52.01.00†↔	Drenaggio di cisti pancreatica mediante catetere, NAS
51.9a.00†↔	Inserzione o sostituzione di stent nel dotto biliare, NAS	52.01.11†↔	Drenaggio transgastrico di cisti pancreatica, per via endoscopica
51.9a.09†↔	Inserzione o sostituzione di stent nel dotto biliare, altro	52.01.12↔	Drenaggio transgastrico di cisti pancreatica, chirurgico a cielo aperto
51.9a.11†↔	Inserzione o sostituzione percutanea-transepatica di stent non autoespandenti nel dotto biliare, 1 stent	52.01.13↔	Drenaggio transgastrico di cisti pancreatica, per via laparoscopica
51.9a.12†↔	Inserzione o sostituzione percutanea-transepatica di stent non autoespandenti nel dotto biliare, 2 e più stent	52.01.21†↔	Drenaggio transduodenale di cisti pancreatica, per via endoscopica
51.9a.21†↔	Inserzione o sostituzione percutanea-transepatica di stent nudi autoespandenti nel dotto biliare, 1 stent	52.01.22↔	Drenaggio transduodenale di cisti pancreatica, chirurgico a cielo aperto
51.9a.22†↔	Inserzione o sostituzione percutanea-transepatica di stent nudi autoespandenti nel dotto biliare, 2 stent	52.01.23↔	Drenaggio transduodenale di cisti pancreatica, per via laparoscopica
51.9a.23†↔	Inserzione o sostituzione percutanea-transepatica di stent nudi autoespandenti nel dotto biliare, 3 stent	52.01.99†↔	Drenaggio di cisti pancreatica mediante catetere, altro
51.9a.24†↔	Inserzione o sostituzione percutanea-transepatica di stent nudi autoespandenti nel dotto biliare, 4 stent	52.09.00↔	Altra pancreatotomia, NAS
51.9a.25†↔	Inserzione o sostituzione percutanea-transepatica di stent nudi autoespandenti nel dotto biliare, 5 stent	52.09.10↔	Altra pancreatotomia, Incisione del pancreas
51.9a.26†↔	Inserzione o sostituzione percutanea-transepatica di stent nudi autoespandenti nel dotto biliare, 6 e più stent	52.09.11↔	Altra pancreatotomia, Incisione del dotto pancreatico
51.9a.31†↔	Inserzione o sostituzione percutanea-transepatica di stent rivestiti autoespandenti nel dotto biliare, 1 stent		
51.9a.32†↔	Inserzione o sostituzione percutanea-transepatica di stent rivestiti autoespandenti nel dotto biliare, 2 stent		
51.9a.33†↔	Inserzione o sostituzione percutanea-transepatica di stent rivestiti autoespandenti nel dotto biliare, 3 stent		
51.9a.34†↔	Inserzione o sostituzione percutanea-transepatica di stent rivestiti autoespandenti nel dotto biliare, 4 stent		
51.9a.35†↔	Inserzione o sostituzione percutanea-transepatica di stent rivestiti autoespandenti nel dotto biliare, 5 stent		
51.9a.36†↔	Inserzione o sostituzione percutanea-transepatica di stent rivestiti autoespandenti nel dotto biliare, 6 e più stent		



52.09.21†↔	Puntura transgastrica di (pseudo)cisti pancreatica, per via endosonografica	52.95.70↔	Ricostruzione plastica del pancreas
52.09.22†↔	Puntura transduodenale di (pseudo)cisti pancreatica, per via endosonografica	52.95.90↔	Altri interventi per via endoscopica sul pancreas
52.09.99↔	Altra pancreatotomia, altro	52.96↔	Anastomosi del pancreas
52.12↔	Biopsia a cielo aperto del pancreas	52.97†↔	Inserzione endoscopica di sonda per drenaggio naso-pancreatico
52.13†↔	Pancreatografia retrograda endoscopica [ERP]	52.98†↔	Dilatazione endoscopica del dotto pancreatico
52.14†↔	Biopsia chiusa [endoscopica] del dotto pancreatico	52.99.00↔	Altri interventi a cielo aperto sul pancreas, NAS
52.21†↔	Asportazione o distruzione endoscopica di lesione o tessuto del dotto pancreatico	52.99.10↔	Altri interventi a cielo aperto sul pancreas, Dilatazione del dotto pancreatico
52.22.00↔	Altra asportazione o distruzione di lesione o di tessuto del pancreas o del dotto pancreatico, NAS	52.99.20↔	Altri interventi a cielo aperto sul pancreas, Ricostruzione plastica del dotto pancreatico
52.22.11†↔	Necrosectomia transgastrica, per via endoscopica	52.99.99↔	Altri interventi a cielo aperto sul pancreas, NAS
52.22.12†↔	Necrosectomia transduodenale, per via endoscopica	53.00↔	Riparazione di ernia inguinale, NAS
52.22.99↔	Altra asportazione o distruzione di lesione o di tessuto del pancreas o del dotto pancreatico, altro	53.06.11↔	Riparazione di ernia inguinale, chirurgica a cielo aperto, senza impianto di membrane o reti
52.3↔	Marsupializzazione di cisti pancreatica	53.06.21↔	Riparazione di ernia inguinale, chirurgica a cielo aperto, con impianto di membrane e reti
52.4↔	Drenaggio interno di cisti pancreatica	53.07.11↔	Riparazione di ernia inguinale, per via laparoscopica, senza impianto di membrane o reti
52.50↔	Pancreatetectomia parziale, NAS	53.07.21↔	Riparazione di ernia inguinale, per via laparoscopica, con impianto di membrane e reti
52.51.10↔	Pancreatetectomia prossimale, con conservazione del piloro	53.09↔	Riparazione di ernia inguinale, altro
52.51.20↔	Pancreatetectomia prossimale, con conservazione del duodeno	53.20↔	Riparazione di ernia crurale, NAS
52.51.31↔	Resezione pancreaticoduodenale con gastrectomia parziale	53.22.11↔	Riparazione di ernia crurale, chirurgica a cielo aperto, senza impianto di membrane o reti
52.52.11↔	Pancreatetectomia distale, chirurgica a cielo aperto	53.22.21↔	Riparazione di ernia crurale, chirurgica a cielo aperto, con impianto di membrane e reti
52.52.12↔	Pancreatetectomia distale, per via laparoscopica	53.23.11↔	Riparazione di ernia crurale, per via laparoscopica, senza impianto di membrane o reti
52.54↔	Resezione segmentale del corpo del pancreas	53.23.21↔	Riparazione di ernia crurale, per via laparoscopica, con impianto di membrane e reti
52.59↔	Altra pancreatetectomia parziale	53.29↔	Riparazione di ernia crurale, altro
52.60↔	Pancreatetectomia totale, NAS	53.40↔	Riparazione di ernia ombelicale, NAS
52.61↔	Pancreatetectomia totale con gastrectomia parziale	53.42.11↔	Riparazione di ernia ombelicale, chirurgica a cielo aperto, senza impianto di membrane o reti
52.62↔	Pancreatetectomia totale, con conservazione del piloro	53.42.21↔	Riparazione di ernia ombelicale, chirurgica a cielo aperto, con impianto di membrane e reti
52.63↔	Pancreatetectomia totale, con conservazione del duodeno	53.43.11↔	Riparazione di ernia ombelicale, per via laparoscopica, senza impianto di membrane o reti
52.69↔	Pancreatetectomia totale, altro	53.43.21↔	Riparazione di ernia ombelicale, per via laparoscopica, con impianto di membrane e reti
52.80↔	Trapianto del pancreas, NAS	53.49↔	Riparazione di ernia ombelicale, altro
52.82↔	Trapianto omologo di pancreas	53.51.00↔	Riparazione di ernia da incisione, senza impianto di membrane o reti, NAS
52.83.00↔	Trapianto eterologo di pancreas, NAS	53.51.09↔	Riparazione di ernia da incisione, senza impianto di membrane o reti, altro
52.83.10↔	Trapianto eterologo di pancreas, Ritrapianto di segmento pancreatico nella stessa degenza ospedaliera	53.51.11↔	Riparazione di ernia da incisione, senza impianto di membrane o reti, chirurgica a cielo aperto
52.83.11↔	Trapianto eterologo di pancreas, Ritrapianto del pancreas nella stessa degenza ospedaliera	53.51.21↔	Riparazione di ernia da incisione, senza impianto di membrane o reti, per via laparoscopica
52.83.99↔	Trapianto eterologo di pancreas, altro	53.52.11↔	Riparazione di altra ernia della parete addominale, senza impianto di membrane o reti, chirurgica a cielo aperto
52.84↔	Autotrapianto di cellule del Langerhans	53.52.21↔	Riparazione di altra ernia della parete addominale, senza impianto di membrane o reti, per via laparoscopica
52.85↔	Allotrapianto di cellule del Langerhans	53.59↔	Riparazione di altra ernia della parete addominale
52.86↔	Trapianto di cellule del Langerhans, NAS	53.61.00↔	Riparazione di ernia da incisione, con impianto di membrane o reti, NAS
52.92↔	Incannulazione (o cannulamento) del dotto pancreatico	53.61.09↔	Riparazione di ernia da incisione, con impianto di membrane o reti, altro
52.93.00†↔	Inserzione e sostituzione endoscopica di sonda (stent) nel dotto pancreatico, NAS	53.61.11↔	Riparazione di ernia da incisione, con impianto di membrane o reti, chirurgica a cielo aperto
52.93.10†↔	Inserzione o sostituzione endoscopica di uno stent non autoespandente (protesi) nel dotto pancreatico	53.61.21↔	Riparazione di ernia da incisione, con impianto di membrane o reti, per via laparoscopica
52.93.20†↔	Inserzione o sostituzione endoscopica di uno stent non autoespandente (protesi) nel dotto pancreatico	53.69↔	Riparazione di altra ernia della parete addominale anteriore con impianto di membrane o reti, altro
52.93.99†↔	Inserzione e sostituzione endoscopica di sonda (stent) nel dotto pancreatico, altro	53.70↔	Riparazione di ernia diaframmatica, per via addominale, NAS
52.94†↔	Rimozione endoscopica di calcoli dal dotto pancreatico	53.71.11↔	Riparazione di ernia diaframmatica, per via addominale, chirurgica a cielo aperto, senza impianto di membrane e reti
52.95.00↔	Altri interventi sul pancreas, NAS	53.71.21↔	Riparazione di ernia diaframmatica, per via addominale, chirurgica a cielo aperto, con impianto di membrane e reti
52.95.10↔	Rimozione di calcoli dal dotto pancreatico, chirurgica a cielo aperto	53.72.11↔	Riparazione di ernia diaframmatica, per via laparoscopica, senza impianto di membrane e reti
52.95.11↔	Rimozione di calcoli dal dotto pancreatico, per via laparoscopica		
52.95.20↔	Dilatazione del dotto pancreatico, per via laparoscopica		
52.95.30↔	Inserzione di un drenaggio nel dotto pancreatico, chirurgica a cielo aperto		
52.95.31↔	Inserzione di un drenaggio nel dotto pancreatico, per via laparoscopica		
52.95.40↔	Altri interventi sul pancreas, Inserzione o sostituzione di uno stent (protesi) non autoespandente nel dotto pancreatico, chirurgica a cielo aperto		
52.95.41↔	Inserzione o sostituzione di uno stent (protesi) non autoespandente nel dotto pancreatico, per via laparoscopica		
52.95.50↔	Inserzione o sostituzione di uno stent (protesi) autoespandente nel dotto pancreatico, chirurgica a cielo aperto		
52.95.51↔	Inserzione o sostituzione di uno stent (protesi) autoespandente nel dotto pancreatico, per via laparoscopica		
52.95.60↔	Ricostruzione plastica del dotto pancreatico, per via laparoscopica		

53.72.21↔	Riparazione di ernia diaframmatica, per via laparoscopica, con impianto di membrane e reti	54.98.09‡↔	Dialisi peritoneale, altro
53.79↔	Riparazione di ernia diaframmatica, per via addominale, altro	54.98.11‡↔	Dialisi peritoneale, intermittente, assistita meccanicamente (IPD)
53.80↔	Riparazione di ernia diaframmatica, per via toracica e toracoaddominale, NAS	54.98.20‡↔	Dialisi peritoneale, continua, non assistita meccanicamente (CAPD), durata non specificata
53.81↔	Plicatura del diaframma	54.98.21‡↔	Dialisi peritoneale, continua, non assistita meccanicamente (CAPD), fino a 24 ore
53.82↔	Riparazione di ernia parasternale	54.98.22‡↔	Dialisi peritoneale, continua, non assistita meccanicamente (CAPD), da 24 a 72 ore
53.83.11↔	Riparazione di ernia diaframmatica, per via toracica, chirurgica a cielo aperto, senza impianto di membrane e reti	54.98.23‡↔	Dialisi peritoneale, continua, non assistita meccanicamente (CAPD), da 72 a 144 ore
53.83.21↔	Riparazione di ernia diaframmatica, per via toracica, chirurgica a cielo aperto, con impianto di membrane e reti	54.98.24‡↔	Dialisi peritoneale, continua, non assistita meccanicamente (CAPD), da 144 a 264 ore
53.84.11↔	Riparazione di ernia diaframmatica, per via toracoscopica, senza impianto di membrane e reti	54.98.25‡↔	Dialisi peritoneale, continua, non assistita meccanicamente (CAPD), da 264 a 432 ore
53.84.21↔	Riparazione di ernia diaframmatica, per via toracoscopica, con impianto di membrane e reti	54.98.26‡↔	Dialisi peritoneale, continua, non assistita meccanicamente (CAPD), più di 432 ore
53.85.11↔	Riparazione di ernia diaframmatica, per via toracoaddominale, chirurgica a cielo aperto, senza impianto di membrane e reti	54.98.30‡↔	Dialisi peritoneale, continua, assistita meccanicamente (APD), con apparecchi supplementari, durata non specificata
53.85.21↔	Riparazione di ernia diaframmatica, per via toracoaddominale, chirurgica a cielo aperto, con impianto di membrane e reti	54.98.31‡↔	Dialisi peritoneale, continua, assistita meccanicamente (APD), con apparecchi supplementari, fino a 24 ore
53.89↔	Riparazione di ernia diaframmatica, per via toracica, altro	54.98.32‡↔	Dialisi peritoneale, continua, assistita meccanicamente (APD), con apparecchi supplementari, da 24 a 72 ore
53.9↔	Altra riparazione di ernia	54.98.33‡↔	Dialisi peritoneale, continua, assistita meccanicamente (APD), con apparecchi supplementari, da 72 a 144 ore
54.11↔	Laparotomia esplorativa	54.98.34‡↔	Dialisi peritoneale, continua, assistita meccanicamente (APD), con apparecchi supplementari, da 144 a 264 ore
54.12.00↔	Riapertura di laparotomia recente, NAS	54.98.35‡↔	Dialisi peritoneale, continua, assistita meccanicamente (APD), con apparecchi supplementari, da 264 a 432 ore
54.12.10↔	Laparotomia di second-look	54.98.36‡↔	Dialisi peritoneale, continua, assistita meccanicamente (APD), con apparecchi supplementari, più di 432 ore
54.12.11↔	Laparotomia per controllo di emorragia postoperatoria	54.99.00↔	Altri interventi sulla regione addominale, NAS
54.12.99↔	Riapertura di laparotomia recente, altro	54.99.09↔	Altri interventi sulla regione addominale, altro
54.13↔	Laparotomia con drenaggio	54.99.30↔	Asportazione di tessuto dalla regione addominale non attribuibile con sicurezza a un organo
54.19↔	Altra laparotomia	54.99.31↔	Debulking per laparotomia
54.21.00↔	Laparoscopia, NAS	54.99.40↔	Revisione di fistola cutaneoepitoneale (cateterismo permanente)
54.21.10↔	Laparoscopia, Laparoscopia diagnostica	54.99.41↔	Asportazione o chiusura di fistola cutaneoepitoneale (cateterismo permanente)
54.21.30↔	Laparoscopia, Laparoscopia con drenaggio	54.99.50↔	Chiusura temporanea della parete addominale
54.21.99↔	Laparoscopia, altro	54.99.60↔	Lombotomia
54.23↔	Biopsia del peritoneo	54.99.61↔	Rilombotomia
54.3x.00↔	Asportazione o distruzione di lesione o tessuto della parete addominale o dell'ombelico, NAS	54.99.80↔	Inserzione di cateteri nonché di pompa automatica, programmabile e ricaricabile per il drenaggio continuo di liquido ascitico
54.3x.10↔	Omfalectomia	54.99.81↔	Revisione senza sostituzione di cateteri nonché di pompa automatica, programmabile e ricaricabile per il drenaggio continuo di liquido ascitico
54.3x.19↔	Altra asportazione o distruzione di lesione o tessuto della parete addominale o dell'ombelico	54.99.82↔	Rimozione di ostruzione meccanica di cateteri di una pompa automatica, programmabile e ricaricabile per il drenaggio continuo di liquido ascitico
54.3x.20↔	Distruzione di lesione o tessuto della parete addominale o dell'ombelico	54.99.83↔	Sostituzione di pompa automatica, programmabile e ricaricabile per il drenaggio continuo di liquido ascitico
54.3x.99↔	Asportazione o distruzione di lesione o tessuto della parete addominale o dell'ombelico, altro	54.99.84↔	Sostituzione dei cateteri di pompa automatica, programmabile e ricaricabile per il drenaggio continuo di liquido ascitico
54.4x.00↔	Asportazione o distruzione di tessuto peritoneale, NAS	54.a0↔	Interventi nello spazio retroperitoneale, NAS
54.4x.10↔	Asportazione di appendice epiploica	54.a1↔	Asportazione e distruzione di tessuto retroperitoneale
54.4x.11↔	Asportazione di mesentere	54.a9↔	Interventi nello spazio retroperitoneale, altro
54.4x.12↔	Asportazione di omento	55.01.00‡↔	Nefrotomia, NAS
54.4x.99↔	Asportazione o distruzione di tessuto peritoneale, altro	55.01.10‡↔	Nefrotomia, percutanea transrenale
54.51↔	Lisi di aderenze peritoneali, per via laparoscopica	55.01.11↔	Nefrotomia, chirurgica a cielo aperto
54.52↔	Lisi di aderenze peritoneali, chirurgico a cielo aperto	55.01.12↔	Nefrotomia, chirurgica a cielo aperto per esplorazione
54.59↔	Lisi di aderenze peritoneali, altro	55.01.13↔	Nefrotomia, chirurgica a cielo aperto per puntura di cisti
54.62↔	Chiusura ritardata di ferita addominale in via di cicatrizzazione	55.01.99‡↔	Nefrotomia, altro
54.63.00↔	Altra sutura della parete addominale, NAS	55.02.00‡↔	Nefrostomia, NAS
54.63.10↔	Altra sutura della parete addominale, Sutura di lacerazione della parete addominale	55.02.10‡↔	Nefrostomia, percutanea transrenale
54.63.99↔	Altra sutura della parete addominale, altro	55.02.11↔	Nefrostomia, chirurgica a cielo aperto
54.64.00↔	Sutura del peritoneo, NAS	55.02.99‡↔	Nefrostomia, altro
54.64.10↔	Sutura del peritoneo, Sutura di mesentere, grande o piccolo omento (a seguito di lacerazione)	55.03.00‡↔	Nefrostomia percutanea senza litotripsia, NAS
54.64.99↔	Sutura del peritoneo, altro	55.03.10‡↔	Nefrostomia percutanea senza litotripsia, rimozione di calcolo dalla pelvi renale
54.71.00↔	Riparazione di gastroschisi, NAS		
54.71.10↔	Riparazione di gastroschisi, con innesto o protesi		
54.71.99↔	Riparazione di gastroschisi, altro		
54.72↔	Altra riparazione della parete addominale		
54.73↔	Altra riparazione del peritoneo		
54.74↔	Altra riparazione dell'omento		
54.75↔	Altra riparazione del mesentere		
54.92↔	Rimozione di corpo estraneo dalla cavità peritoneale		
54.93‡↔	Creazione di fistola cutaneoepitoneale		
54.94↔	Creazione di shunt peritoneovascolare		
54.95‡↔	Incisione del peritoneo		
54.98.00‡↔	Dialisi peritoneale, NAS		

55.03.11†↔	Nefrostomia percutanea senza litotripsia, rimozione di calcolo renale dall'uretere	56.0x.10↔	Rimozione di ostruzione ureterale e di pelvi renale per via transuretrale, rimozione di calcolo
55.03.99†↔	Nefrostomia percutanea senza litotripsia, altro	56.0x.11↔	Rimozione di ostruzione ureterale e di pelvi renale per via transuretrale, rimozione di corpo estraneo
55.04.00†↔	Nefrostomia percutanea con litotripsia, NAS	56.0x.99↔	Rimozione di ostruzione ureterale e di pelvi renale per via transuretrale, altro
55.04.10†↔	Nefrostomia percutanea con litotripsia, rimozione di calcolo dalla pelvi renale	56.1x.00↔	Meatotomia ureterale, NAS
55.04.11†↔	Nefrostomia percutanea con litotripsia, rimozione di calcolo dall'uretere	56.1x.10↔	Meatotomia ureterale, percutanea transvescicale
55.04.99†↔	Nefrostomia percutanea con litotripsia, altro	56.1x.11↔	Meatotomia ureterale, transuretrale
55.05†↔	Dilatazione percutanea transrenale del giunto pieloureterale	56.1x.12↔	Meatotomia ureterale, chirurgica a cielo aperto
55.11†↔	Pielotomia	56.1x.99↔	Meatotomia ureterale, altro
55.12†↔	Pielostomia	56.2x.00↔	Ureterotomia, NAS
55.21†↔	Nefroscopia	56.2x.10↔	Ureterotomia, percutanea transrenale
55.22†↔	Pieloscopia	56.2x.11↔	Ureterotomia, percutanea transrenale con rimozione di calcolo
55.23†↔	Biopsia renale chiusa [percutanea] [agobiopsia]	56.2x.20↔	Ureterotomia, ureterorenoscopica
55.24↔	Biopsia renale a cielo aperto	56.2x.30↔	Ureterotomia, chirurgica a cielo aperto
55.31↔	Marsupializzazione di lesioni renali	56.2x.40↔	Ureterotomia, per via laparoscopica
55.32↔	Escissione aperta di lesione o tessuto renale	56.2x.99↔	Ureterotomia, altro
55.33†↔	Escissione percutanea di lesione o tessuto renale	56.31†↔	Ureteroscopia
55.34↔	Escissione laparoscopica di lesione o tessuto renale	56.33†↔	Biopsia chiusa endoscopica dell'uretere
55.35†↔	Ablazione altra e non specificata di lesione o tessuto renale	56.34↔	Biopsia a cielo aperto dell'uretere
55.39.00↔	Altra asportazione o distruzione locale di lesione o tessuto renale, NAS	56.40↔	Ureterectomia, NAS
55.39.10↔	Altra asportazione o distruzione locale di lesione o tessuto renale, asportazione, ureterorenoscopica	56.41.00↔	Ureterectomia parziale o segmentaria, NAS
55.39.21↔	Altra asportazione o distruzione locale di lesione o tessuto renale, distruzione, ureterorenoscopica	56.41.10↔	Ureterectomia parziale o segmentaria, resezione dell'ostio ureterale, percutanea transvescicale
55.39.22↔	Altra asportazione o distruzione locale di lesione o tessuto renale, distruzione, chirurgica a cielo aperto	56.41.11↔	Ureterectomia parziale o segmentaria, resezione dell'ostio ureterale, transuretrale
55.39.23↔	Altra asportazione o distruzione locale di lesione o tessuto renale, distruzione, laparoscopica	56.41.12↔	Ureterectomia parziale o segmentaria, resezione dell'ostio ureterale, chirurgica a cielo aperto
55.39.29↔	Altra asportazione o distruzione locale di lesione o tessuto renale, distruzione, per altra via	56.41.20↔	Ureterectomia parziale o segmentaria, chirurgica a cielo aperto
55.39.99↔	Altra asportazione o distruzione locale di lesione o tessuto renale, altro	56.41.21↔	Ureterectomia parziale o segmentaria, per via laparoscopica
55.4↔	Nefrectomia parziale	56.41.30↔	Ureterectomia parziale o segmentaria, resezione di moncone ureterale
55.51.00↔	Nefroureterectomia NAS	56.41.40↔	Ureterocelectomia, transuretrale
55.51.01↔	Nefroureterectomia, eccetto che per trapianto	56.41.41↔	Ureterocelectomia, chirurgica a cielo aperto
55.51.02↔	Nefrectomia per trapianto, da donatore vivente	56.41.49↔	Ureterocelectomia, per altra via
55.51.99↔	Nefroureterectomia, altro	56.41.99↔	Ureterectomia parziale o segmentaria, altro
55.52↔	Nefrectomia di rene rimanente	56.42↔	Ureterectomia totale
55.53↔	Espianto di rene trapiantato o rigettato	56.51.00↔	Confezione di uretero-ileostomia cutanea, NAS
55.54↔	Nefrectomia bilaterale	56.51.10↔	Confezione di uretero-ileostomia cutanea, ureteroileocutaneostomia [condotto ileale] o ureterocolocutaneostomia [condotto colon-sigmoideo], chirurgica a cielo aperto
55.61↔	Autotrapianto di rene	56.51.11↔	Confezione di uretero-ileostomia cutanea, ureteroileocutaneostomia [condotto ileale] o ureterocolocutaneostomia [condotto colon-sigmoideo], per via laparoscopica
55.69.00↔	Altro trapianto di rene, NAS	56.51.12↔	Confezione di uretero-ileostomia cutanea, con interposizione intestinale [condotto] (derivazione urinaria non continente), per altra via
55.69.10↔	Altro trapianto di rene, allogenico	56.51.20↔	Confezione di uretero-ileostomia cutanea, conversione di altra derivazione urinaria sopravescicale in uretero-ileostomia cutanea
55.69.20↔	Altro trapianto di rene, singenico	56.51.30↔	Confezione di uretero-ileostomia cutanea, con tasca intestinale (derivazione urinaria continente)
55.69.30↔	Altro trapianto di rene, trapianto in blocco	56.51.99↔	Confezione di uretero-ileostomia cutanea, altro
55.69.40↔	Altro trapianto di rene, ritrapianto di rene nella stessa degenza ospedaliera	56.52.00↔	Revisione di uretero-ileostomia cutanea, NAS
55.69.99↔	Altro trapianto di rene, altro	56.52.10↔	Revisione di uretero-ileostomia cutanea, con interposizione intestinale [condotto]
55.7↔	Nefropessia	56.52.20↔	Revisione di uretero-ileostomia cutanea, con tasca intestinale (derivazione urinaria continente)
55.81↔	Sutura di lacerazione renale	56.52.99↔	Revisione di uretero-ileostomia cutanea, altro
55.82↔	Chiusura di nefrostomia e pielostomia	56.61.00↔	Confezione di altra ureterostomia cutanea, NAS
55.83↔	Riparazione di fistola renale	56.61.10↔	Confezione di altra ureterostomia cutanea, ureterocutaneostomia e transureterocutaneostomia, per via laparoscopica
55.84↔	Riduzione di torsione di peduncolo renale	56.61.20↔	Confezione di altra ureterostomia cutanea, conversione di altra derivazione urinaria sopravescicale in ureterostomia cutanea
55.85↔	Sinfistomia di rene a ferro di cavallo	56.61.99↔	Confezione di altra ureterostomia cutanea, altro
55.86↔	Anastomosi renali	56.62↔	Revisione di altra ureterocutaneostomia
55.87↔	Correzione di giunzione pielo-ureterale	56.71.00↔	Derivazione urinaria all'intestino, NAS
55.89↔	Altra riparazione di rene		
55.91↔	Decapsulazione renale		
55.92†↔	Aspirazione percutanea renale (pelvi)		
55.93†↔	Sostituzione di drenaggio nefrostomico		
55.94†↔	Sostituzione di drenaggio pielostomico		
55.96↔	Altre iniezioni di sostanze terapeutiche nel rene		
55.99.00↔	Altri interventi sul rene, NAS		
55.99.10↔	Altri interventi sul rene, intervento di revisione sul rene		
55.99.99↔	Altri interventi sul rene, altro		
56.0x.00↔	Rimozione di ostruzione ureterale e di pelvi renale per via transuretrale, NAS		

56.71.10↔	Ureterosigmoidostomia con confezione di tasca, chirurgica a cielo aperto	57.23.99↔	Appendicovescicostomia, altro
56.71.11↔	Ureterosigmoidostomia con confezione di tasca, per via laparoscopica	57.32‡↔	Altra cistoscopia
56.71.20↔	Conversione di altra derivazione urinaria sopravvescicale in derivazione urinaria all'intestino	57.34↔	Biopsia della vescica a cielo aperto
56.71.99↔	Derivazione urinaria all'intestino, altro	57.41↔	Lisi transuretrale di aderenze intraluminali
56.72↔	Revisione di anastomosi ureterointestinale	57.49.00↔	Altra asportazione o distruzione transuretrale di lesione o tessuto vescicale, NAS
56.73↔	Nefrocistoanastomosi, NAS	57.49.11↔	Altra distruzione transuretrale di lesione o tessuto vescicale
56.74.00↔	Ureterocistoneostomia, NAS	57.49.12↔	Altra resezione transuretrale di lesione o tessuto vescicale
56.74.10↔	Ureterocistoneostomia, plastica antireflusso isolata (es. secondo Lich-Gregoir), chirurgica a cielo aperto	57.49.99↔	Altra asportazione o distruzione transuretrale di lesione o tessuto vescicale, altro
56.74.11↔	Ureterocistoneostomia, plastica antireflusso isolata (es. secondo Lich-Gregoir), per via laparoscopica	57.51↔	Asportazione dell'uraco
56.74.20↔	Ureterocistoneostomia, con modellamento ureterale	57.58↔	Asportazione o distruzione laparoscopica di altra lesione o tessuto vescicale
56.74.99↔	Ureterocistoneostomia, altro	57.59.00↔	Asportazione o distruzione a cielo aperto di altra lesione o tessuto vescicale, NAS
56.75↔	Transuretero-ureterostomia	57.59.10↔	Asportazione o distruzione a cielo aperto di altra lesione o tessuto vescicale, asportazione, chirurgica a cielo aperto
56.79↔	Altra anastomosi o bypass dell'uretere	57.59.20↔	Asportazione o distruzione a cielo aperto di altra lesione o tessuto vescicale, miectomia
56.81↔	Lisi di aderenza intraluminali dell'uretere	57.59.99↔	Asportazione o distruzione a cielo aperto di altra lesione o tessuto vescicale, altro
56.82↔	Sutura di lacerazioni ureterali	57.6x.00↔	Cistectomia parziale, NAS
56.83↔	Chiusura di ureterostomia	57.6x.10↔	Cistectomia parziale, senza reimpianto ureterale, chirurgica a cielo aperto
56.84.00↔	Chiusura di altra fistola ureterale, NAS	57.6x.11↔	Cistectomia parziale, senza reimpianto ureterale, per via laparoscopica
56.84.10↔	Chiusura di fistola ureterointestinale, chirurgica a cielo aperto	57.6x.12↔	Cistectomia parziale, con reimpianto ureterale monolaterale o bilaterale, chirurgica a cielo aperto
56.84.11↔	Chiusura di fistola ureterointestinale, per via laparoscopica	57.6x.13↔	Cistectomia parziale, con reimpianto ureterale monolaterale o bilaterale, per via laparoscopica
56.84.20↔	Chiusura di fistola ureterovaginale, chirurgica a cielo aperto	57.6x.20↔	Cistectomia parziale, resezione sovratrigonale o subtotale, senza reimpianto ureterale, chirurgica a cielo aperto
56.84.21↔	Chiusura di fistola ureterovaginale, per via laparoscopica	57.6x.21↔	Cistectomia parziale, resezione sovratrigonale o subtotale, senza reimpianto ureterale, per via laparoscopica
56.84.22↔	Chiusura di fistola ureterovaginale, per via vaginale	57.6x.22↔	Cistectomia parziale, resezione sovratrigonale o subtotale, con reimpianto ureterale monolaterale o bilaterale, chirurgica a cielo aperto
56.84.99↔	Chiusura di altra fistola ureterale, altro	57.6x.23↔	Cistectomia parziale, resezione sovratrigonale o subtotale, con reimpianto ureterale monolaterale o bilaterale, per via laparoscopica
56.85↔	Ureteropessia	57.6x.99↔	Cistectomia parziale, altro
56.86↔	Rimozione di legatura dell'uretere	57.71.00↔	Cistectomia radicale, NAS
56.89↔	Altra riparazione dell'uretere	57.71.10↔	Cistectomia radicale, senza uretrectomia, nel maschio, chirurgica a cielo aperto
56.91‡↔	Dilatazione dell'ostio ureterale	57.71.11↔	Cistectomia radicale, senza uretrectomia, nel maschio, per via laparoscopica
56.92↔	Impianto di stimolatore elettronico ureterale	57.71.20↔	Cistectomia radicale, con uretrectomia, nel maschio, chirurgica a cielo aperto
56.93↔	Sostituzione di stimolatore elettronico ureterale	57.71.21↔	Cistectomia radicale, con uretrectomia, nel maschio, per via laparoscopica
56.94↔	Rimozione di stimolatore elettronico ureterale	57.71.30↔	Cistectomia radicale, senza uretrectomia, nella donna, chirurgica a cielo aperto
56.95↔	Legatura dell'uretere	57.71.31↔	Cistectomia radicale, senza uretrectomia, nella donna, per via laparoscopica
56.99.00↔	Altri interventi sull'uretere, NAS	57.71.40↔	Cistectomia radicale, con uretrectomia, nella donna, chirurgica a cielo aperto
56.99.10↔	Liberazione dell'uretere (per esplorazione)	57.71.41↔	Cistectomia radicale, con uretrectomia, nella donna, per via laparoscopica
56.99.20↔	Revisione dell'uretere, chirurgica a cielo aperto	57.71.50↔	Cistectomia radicale, svuotamento pelvico (esenterazione) nel maschio, chirurgica a cielo aperto
56.99.21↔	Revisione dell'uretere, per altra via	57.71.51↔	Cistectomia radicale, svuotamento pelvico (esenterazione) nel maschio, per via laparoscopica
56.99.30↔	Altri interventi sull'uretere, iniezione per insufficienza dell'ostio ureterale, transuretrale	57.71.99↔	Cistectomia radicale, altro
56.99.31↔	Altri interventi sull'uretere, iniezione per insufficienza dell'ostio ureterale, chirurgica a cielo aperto	57.79.00↔	Altra cistectomia totale, NAS
56.99.32↔	Altri interventi sull'uretere, iniezione per insufficienza dell'ostio ureterale, per altra via	57.79.10↔	Altra cistectomia totale, cistectomia semplice, nel maschio, chirurgica a cielo aperto
56.99.99↔	Altri interventi sull'uretere, altro	57.79.11↔	Altra cistectomia totale, cistectomia semplice, nel maschio, per via laparoscopica
57.0x.00‡↔	Drenaggio transuretrale della vescica, NAS	57.79.20↔	Altra cistectomia totale, cistectomia semplice, nella donna, chirurgica a cielo aperto
57.0x.10‡↔	Drenaggio transuretrale della vescica, rimozione di calcolo	57.79.21↔	Altra cistectomia totale, cistectomia semplice, nella donna, per via laparoscopica
57.0x.11‡↔	Drenaggio transuretrale della vescica, rimozione di corpo estraneo		
57.0x.12‡↔	Drenaggio transuretrale della vescica, evacuazione chirurgica di tamponamento vescicale		
57.0x.99‡↔	Drenaggio transuretrale della vescica, altro		
57.12↔	Lisi di aderenze intraluminali con incisione nella vescica		
57.19.10‡↔	Altra cistotomia, rimozione endoscopica di calcolo, percutanea transvescicale		
57.19.11‡↔	Altra cistotomia, rimozione endoscopica di corpo estraneo, percutanea transvescicale		
57.19.21‡↔	Altra cistotomia, cistotomia (sovrappubica), con rimozione di calcolo		
57.19.22‡↔	Altra cistotomia, cistotomia (sovrappubica), con rimozione di corpo estraneo		
57.19.23‡↔	Altra cistotomia, cistotomia (sovrappubica), con evacuazione di tamponamento vescicale		
57.21↔	Vescicostomia		
57.22↔	Revisione di vescicostomia		
57.23.00↔	Appendicovescicostomia, NAS		
57.23.11↔	Creazione di appendicovescicostomia		
57.23.12↔	Revisione superficiale di appendicovescicostomia		
57.23.13↔	Revisione profonda di appendicovescicostomia		

57.79.99↔	Altra cistectomia totale, altro	57.99.41↔	Intervento di distensione della vescica, chirurgico a cielo aperto
57.81↔	Sutura di lacerazione vescicale	57.99.42↔	Intervento di distensione della vescica, per via laparoscopica
57.82↔	Chiusura di cistostomia	57.99.43↔	Intervento di distensione della vescica, transuretrale
57.83↔	Riparazione di fistola vescico-intestinale	57.99.44↔	Intervento di distensione della vescica, percutaneo
57.84.00↔	Riparazione di altra fistola della vescica, NAS	57.99.45↔	Intervento di distensione della vescica, attraverso stoma
57.84.10↔	Riparazione di fistola vescico-vaginale, chirurgica a cielo aperto (addominale)	57.99.49↔	Intervento di distensione della vescica, altro
57.84.11↔	Riparazione di fistola vescico-vaginale, per via vaginale	57.99.99↔	Altri interventi sulla vescica, altro
57.84.12↔	Riparazione di fistola vescico-vaginale, transvescicale	58.0↔	Uretrotomia
57.84.13↔	Riparazione di fistola vescico-vaginale, per via laparoscopica	58.1↔	Meatotomia uretrale
57.84.20↔	Riparazione di fistola vescico-cutanea, chirurgica a cielo aperto	58.22‡↔	Altra uretroscopia
57.84.21↔	Riparazione di fistola vescico-cutanea, per via laparoscopica	58.24↔	Biopsia del tessuto periuretrale
57.84.99↔	Riparazione di altra fistola della vescica, altro	58.39.10↔	Altra asportazione o distruzione locale di lesione o tessuto dell'uretra, asportazione, chirurgica a cielo aperto
57.85↔	Cistoretroplastica e chirurgia plastica del collo vescicale	58.39.30↔	Uretrectomia quale intervento indipendente nella donna, semplice
57.86↔	Riparazione di vescica estrofica	58.39.31↔	Uretrectomia quale intervento indipendente nella donna, radicale
57.87.00↔	Ricostruzione della vescica, NAS	58.39.32↔	Uretrectomia quale intervento indipendente nel maschio, semplice
57.87.10↔	Ricostruzione della vescica con ileo, colon o stomaco, chirurgica a cielo aperto	58.39.33↔	Uretrectomia quale intervento indipendente nel maschio, radicale
57.87.11↔	Ricostruzione della vescica con ileo, colon o stomaco, per via laparoscopica	58.39.99↔	Altra asportazione o distruzione locale di lesione o tessuto dell'uretra, altro
57.87.20↔	Conversione di altra derivazione urinaria sopravvescicale in neovescica, chirurgica a cielo aperto	58.41↔	Sutura di lacerazione uretrale
57.87.21↔	Conversione di altra derivazione urinaria sopravvescicale in neovescica, per via laparoscopica	58.42↔	Chiusura di uretrotomia
57.87.30↔	Cistoplastica riduttiva, chirurgica a cielo aperto	58.43.00↔	Chiusura di altra fistola uretrale, NAS
57.87.31↔	Cistoplastica riduttiva, per via laparoscopica	58.43.10↔	Chiusura di fistola uretrovaginale, chirurgica a cielo aperto (addominale)
57.87.40↔	Ampliamento della vescica, chirurgica a cielo aperto	58.43.11↔	Chiusura di fistola uretrovaginale, per via laparoscopica
57.87.41↔	Ampliamento della vescica, per via laparoscopica	58.43.12↔	Chiusura di fistola uretrovaginale, per via vaginale
57.87.99↔	Ricostruzione della vescica, altro	58.43.20↔	Chiusura di fistola uretrocutanea
57.88↔	Altre anastomosi vescicali	58.43.30↔	Chiusura di fistola uretrorettale
57.89↔	Altra riparazione plastica della vescica	58.43.99↔	Chiusura di altra fistola uretrale, altro
57.91↔	Sfinterotomia vescicale	58.44↔	Ricanostomi uretrale
57.92↔	Dilatazione collo vescicale	58.45.00↔	Riparazione di ipospadia o epispadia, NAS
57.93.00↔	Emostasi vescicale postoperatoria, NAS	58.45.10↔	Riparazione di ipospadia o epispadia, nella donna
57.93.10↔	Emostasi vescicale postoperatoria, percutanea	58.45.20↔	Riparazione di ipospadia o epispadia, nel maschio, corporoplastica di raddrizzamento
57.93.11↔	Emostasi vescicale postoperatoria, transuretrale	58.45.21↔	Riparazione di ipospadia o epispadia, nell'uomo, altra procedura
57.93.12↔	Emostasi vescicale postoperatoria, chirurgica a cielo aperto	58.45.99↔	Riparazione di ipospadia o epispadia, altro
57.93.13↔	Emostasi vescicale postoperatoria, per via laparoscopica	58.46.00↔	Altre ricostruzioni uretrali, NAS
57.93.14↔	Emostasi vescicale postoperatoria, attraverso stoma	58.46.10↔	Ricostruzione della parte distale dell'uretra dopo lacerazione
57.93.99↔	Emostasi vescicale postoperatoria, altro	58.46.11↔	Ricostruzione della parte prostatica o della parte membranacea dell'uretra dopo lacerazione
57.96↔	Impianto di stimolatore vescicale elettronico	58.46.99↔	Altre ricostruzioni uretrali, altro
57.97↔	Sostituzione di stimolatore vescicale elettronico	58.47↔	Meatoplastica uretrale
57.98↔	Rimozione di stimolatore vescicale elettronico	58.49.00↔	Altra riparazione uretrale, NAS
57.99.00↔	Altri interventi sulla vescica, NAS	58.49.10↔	Riparazione uretrale in uno stadio con cute prepuziale o peniena
57.99.10↔	Rimozione chirurgica di calcolo da neovescica, a cielo aperto o per via laparoscopica	58.49.11↔	Riparazione uretrale in uno stadio con mucosa orale o vescicale, altra ricostruzione
57.99.11↔	Rimozione di calcolo da neovescica, transuretrale, percutanea, attraverso stoma o altro	58.49.20↔	Riparazione uretrale in due stadi, primo stadio, con cute prepuziale o peniena
57.99.12↔	Rimozione chirurgica di corpo estraneo da neovescica, a cielo aperto o per via laparoscopica	58.49.21↔	Riparazione uretrale in due stadi, primo stadio, con mucosa orale o vescicale
57.99.13↔	Rimozione di corpo estraneo da neovescica, transuretrale, percutanea, attraverso stoma o altro	58.49.29↔	Altra riparazione uretrale, in due stadi, primo stadio, altra ricostruzione
57.99.14↔	Rimozione chirurgica di muco da neovescica, a cielo aperto o per via laparoscopica	58.49.30↔	Riparazione uretrale in due stadi, secondo stadio, NAS
57.99.15↔	Rimozione di muco da neovescica, transuretrale, percutanea, attraverso stoma o altro	58.49.31↔	Riparazione uretrale in due stadi, secondo stadio, con cute prepuziale o peniena
57.99.16↔	Rimozione chirurgica di tessuto malato da neovescica, a cielo aperto, per via laparoscopica o percutanea	58.49.33↔	Riparazione uretrale in due stadi, secondo stadio, con mucosa orale o vescicale
57.99.17↔	Rimozione di tessuto malato da neovescica, transuretrale, attraverso stoma o altro	58.49.39↔	Riparazione uretrale in due stadi, secondo stadio, altro
57.99.20↔	Trattamento con iniezioni della vescica, percutaneo	58.49.40↔	Revisione di riparazione uretrale
57.99.21↔	Trattamento con iniezioni della vescica, transuretrale	58.49.99↔	Altra riparazione uretrale, altro
57.99.22↔	Trattamento con iniezioni della vescica, chirurgico a cielo aperto	58.5x.00↔	Trattamento della stenosi uretrale, NAS
57.99.23↔	Trattamento con iniezioni della vescica, per via laparoscopica	58.5x.10↔	Trattamento della stenosi uretrale, incisione transuretrale dello sfintere uretrale esterno
57.99.24↔	Trattamento con iniezioni della vescica, attraverso stoma	58.5x.20↔	Trattamento della stenosi uretrale, uretrotomia interna,
57.99.30↔	Revisione della vescica, percutanea	58.5x.99↔	Trattamento della stenosi uretrale, altro
57.99.31↔	Revisione della vescica, transuretrale	58.91↔	Incisione di tessuto periuretrale
57.99.32↔	Revisione della vescica, chirurgica a cielo aperto	58.92↔	Asportazione di tessuto periuretrale
57.99.33↔	Revisione della vescica, per via laparoscopica		
57.99.34↔	Revisione della vescica, attraverso stoma		
57.99.40↔	Distensione chirurgica della vescica, NAS		

58.93.00†↔	Impianto, revisione e rimozione di protesi di sfintere urinario, NAS	60.5x.30↔	Prostatectomia radicale, per via retropubica
58.93.11↔	Impianto di protesi di sfintere vescicale	60.5x.99↔	Prostatectomia radicale, altro
58.93.21†↔	Rimozione di protesi di sfintere vescicale	60.61.00↔	Asportazione locale di lesione prostatica, NAS
58.93.31†↔	Revisione senza sostituzione di protesi di sfintere vescicale	60.61.10↔	Asportazione locale di lesione prostatica, transuretrale
58.93.99†↔	Impianto, revisione e rimozione di protesi di sfintere vescicale, altro	60.61.11↔	Asportazione locale di lesione prostatica, sovrappubica transvescicale
58.94.00↔	Terapia adattabile dell'incontinenza, NAS	60.61.12↔	Asportazione locale di lesione prostatica, retropubica
58.94.11↔	Impianto di sistema per terapia adattabile dell'incontinenza	60.61.13↔	Asportazione locale di lesione prostatica, per via perineale
58.94.21↔	Rimozione di sistema per terapia adattabile dell'incontinenza	60.61.99↔	Asportazione locale di lesione prostatica, altro
58.94.31↔	Revisione senza sostituzione di sistema per terapia adattabile dell'incontinenza	60.62↔	Prostatectomia trans-perineale
58.94.99↔	Terapia adattabile dell'incontinenza, altro	60.69↔	Altra prostatectomia
58.99.00†↔	Altri interventi sull'uretra e sul tessuto periuretrale, NAS	60.72↔	Incisione di vescicole seminali
58.99.10†↔	Altri interventi sull'uretra e sul tessuto periuretrale, posa e sostituzione di stent nell'uretra	60.73↔	Asportazione di vescicole seminali
58.99.99†↔	Altri interventi sull'uretra e sul tessuto periuretrale, altro	60.79↔	Altri interventi sulle vescicole seminali
59.00↔	Intervento retroperitoneale, NAS	60.81↔	Incisione di tessuto periprostatico
59.02↔	Altra lisi di aderenze perirenali o periureterali	60.82↔	Asportazione di tessuto periprostatico
59.03.00↔	Lisi di aderenze perirenali e periureterali per via laparoscopica, NAS	60.93↔	Riparazione della prostata
59.03.10↔	Ureterolisi senza intraperitoneizzazione, per via laparoscopica	60.94↔	Controllo di emorragia prostatica postchirurgica
59.03.11↔	Ureterolisi con intraperitoneizzazione, per via laparoscopica	60.95↔	Dilatazione transuretrale mediante palloncino dell'uretra prostatica
59.03.99↔	Lisi di aderenze perirenali e periureterali per via laparoscopica, altro	60.96↔	Distruzione transuretrale del tessuto prostatico mediante termoterapia a microonde
59.09↔	Altra incisione di tessuto perirenale e periureterale	60.97↔	Altra distruzione transuretrale di tessuto prostatico mediante termoterapia
59.11↔	Altra lisi di aderenze perivescicali	60.99.00↔	Altri interventi sulla prostata, NAS
59.12↔	Lisi di aderenze perivescicali per via laparoscopica	60.99.10↔	Altri interventi sulla prostata, distruzione transrettale e percutanea di tessuto prostatico
59.19↔	Altra incisione del tessuto perivescicale	60.99.11↔	Altri interventi sulla prostata, distruzione transrettale di tessuto prostatico tramite HIFU (High-Intensity Focused Ultrasound)
59.21↔	Biopsia del tessuto perirenale o perivescicale	60.99.20↔	Impianto transuretrale di retrattori prostatici, numero non specificato
59.3↔	Plicatura della giunzione uretro-vescicale	60.99.21↔	Impianto transuretrale di retrattori prostatici, da 1 a 4 retrattori prostatici
59.4↔	Sospensione uretrale sovrappubica con sling	60.99.22↔	Impianto transuretrale di retrattori prostatici, 5 e più retrattori prostatici
59.5↔	Sospensione uretrale retropubica (Marshall)	60.99.31↔	Inserzione di stent nell'uretra prostatica
59.6↔	Sospensione parauretrale	60.99.99↔	Altri interventi sulla prostata, altro
59.71↔	Intervento sul muscolo elevatore per sospensione uretrovescicale	61.0x.00↔	Incisione e drenaggio dello scroto e della tunica vaginale, NAS
59.72↔	Iniezione di impianto nell'uretra e/o nel collo vescicale	61.0x.10↔	Incisione e drenaggio dello scroto e della tunica vaginale, per rimozione di corpo estraneo
59.73.00↔	Sospensione transvaginale, NAS	61.0x.99↔	Incisione e drenaggio dello scroto e della tunica vaginale, altro
59.73.10↔	Sospensione transvaginale con fascetta alloplastica, NAS	61.11.00†↔	Biopsia dello scroto o della tunica vaginale, NAS
59.73.11↔	Sospensione transvaginale con fascetta alloplastica, nastro transvaginale senza tensione (TVT)	61.11.10†↔	Biopsia dello scroto o della tunica vaginale, chiusa [percutanea] [agobiopsia]
59.73.12↔	Sospensione transvaginale con fascetta alloplastica, nastro sottotutturatorio (TOT)	61.11.11†↔	Biopsia dello scroto o della tunica vaginale, mediante incisione
59.73.19↔	Sospensione transvaginale con fascetta alloplastica, altro	61.11.99†↔	Biopsia dello scroto o della tunica vaginale, altro
59.73.99↔	Sospensione transvaginale, altro	61.2↔	Asportazione di idrocele (della tunica vaginale)
59.74↔	Intervento di sospensione nell'uomo	61.3x.00↔	Asportazione o distruzione di lesione o tessuto scrotale, NAS
59.79↔	Altra riparazione per incontinenza urinaria da stress	61.3x.10↔	Asportazione o distruzione di lesione o tessuto scrotale, scrotoectomia parziale
59.8x.00†↔	Cateterizzazione ureterale, NAS	61.3x.11↔	Asportazione o distruzione di lesione o tessuto scrotale, scrotoectomia totale
59.8x.10†↔	Cateterizzazione ureterale, inserzione, transuretrale	61.3x.12↔	Asportazione o distruzione di lesione o tessuto scrotale, scrotoectomia radicale
59.8x.11†↔	Cateterizzazione ureterale, sostituzione, transuretrale	61.3x.99↔	Asportazione o distruzione di lesione o tessuto scrotale, altro
59.8x.12†↔	Cateterizzazione ureterale, inserzione, percutanea transrenale	61.42↔	Riparazione di fistola dello scroto
59.8x.99†↔	Cateterizzazione ureterale, altro	61.49↔	Altre riparazioni dello scroto e della tunica vaginale
59.91↔	Asportazione di tessuti perirenali o perivescicali	61.92↔	Asportazione di altra lesione della tunica vaginale, escluso idrocele
59.92↔	Altri interventi sul tessuto perirenale o perivescicale	61.99↔	Altri interventi sullo scroto e sulla tunica vaginale
59.93†↔	Sostituzione di drenaggio di ureterostomia	62.0↔	Incisione del testicolo
59.95↔	Litotrixxia con ultrasuoni o elettroidraulica	62.11†↔	Biopsia chiusa [percutanea] [agobiopsia] di testicolo
59.99↔	Altri interventi sull'apparato urinario	62.12↔	Biopsia a cielo aperto di testicolo
60.0↔	Incisione della prostata	62.2↔	Asportazione o distruzione di lesione testicolare
60.14↔	Biopsia a cielo aperto delle vescicole seminali	62.3x.00↔	Orchiectomia monolaterale, NAS
60.20↔	Resezione transuretrale di prostata, NAS	62.3x.10↔	Orchiectomia monolaterale, scrotale, senza epididimectomia
60.21.11↔	Prostatectomia transuretrale laser-indotta con contatto del laser	62.3x.11↔	Orchiectomia monolaterale, scrotale, con epididimectomia
60.21.12↔	Prostatectomia transuretrale laser-indotta senza contatto del laser	62.3x.20↔	Orchiectomia monolaterale, testicolo inguinale, senza epididimectomia
60.22↔	Prostatectomia, elettroresezione ed elettrovaporizzazione transuretrale di tessuto prostatico	62.3x.21↔	Orchiectomia monolaterale, testicolo inguinale, con epididimectomia
60.29↔	Altra prostatectomia transuretrale		
60.3↔	Prostatectomia soprappubica		
60.4↔	Prostatectomia retropubica		
60.5x.00↔	Prostatectomia radicale, NAS		
60.5x.10↔	Prostatectomia radicale, per via laparoscopica		
60.5x.20↔	Prostatectomia radicale, per via perineale		

62.3x.30↔	Orchiectomia monolaterale, testicolo addominale, chirurgica a cielo aperto	64.98.10↔	Riduzione di parafimosi in narcosi
62.3x.31↔	Orchiectomia monolaterale, testicolo addominale, per via laparoscopica	64.98.20↔	Intervento di rivascularizzazione o legatura venosa (per disfunzione erettile)
62.3x.40↔	Orchiectomia monolaterale, radicale	64.98.30↔	Shunt cavernoso
62.3x.99↔	Orchiectomia monolaterale, altro	64.98.40↔	Revisione di protesi interna
62.41↔	Orchiectomia bilaterale nello stesso intervento	65.01↔	Ovariectomia per via laparoscopica
62.42↔	Orchiectomia di testicolo residuo	65.09↔	Altra ovariectomia
62.5↔	Orchidopessia	65.11↔	Biopsia aspirativa dell'ovaio
62.61↔	Sutura di lacerazione del testicolo	65.12↔	Altra biopsia dell'ovaio
62.69↔	Altra riparazione del testicolo	65.13↔	Biopsia ovarica per via laparoscopica
62.7‡↔	Inserzione di protesi testicolare	65.14↔	Altre procedure diagnostiche sull'ovaio per via laparoscopica
62.99.20↔	Riposizionamento chirurgico di testicolo addominale	65.21↔	Marsupializzazione di cisti ovarica
62.99.30↔	Prelievo di tessuto testicolare o dell'epididimo per preparare un'inseminazione artificiale	65.22↔	Resezione cuneiforme dell'ovaio
63.1↔	Asportazione di varicocele e idrocele del funicolo spermatico	65.23↔	Marsupializzazione di cisti ovarica per via laparoscopica
63.2↔	Asportazione di cisti dell'epididimo	65.24↔	Resezione cuneiforme dell'ovaio per via laparoscopica
63.3↔	Asportazione di altra lesione o tessuto del funicolo spermatico ed epididimo	65.25↔	Altra asportazione o distruzione locale dell'ovaio per via laparoscopica
63.4↔	Epididimectomia	65.29↔	Altra asportazione o distruzione locale dell'ovaio
63.51↔	Sutura di lacerazione del funicolo spermatico e dell'epididimo	65.30↔	Ovariectomia, NAS
63.52‡↔	Riduzione di torsione del cordone o del testicolo	65.31↔	Ovariectomia per via laparoscopica
63.53↔	Trapianto del funicolo spermatico	65.32↔	Ovariectomia, chirurgica a cielo aperto
63.59↔	Altra riparazione del funicolo spermatico e dell'epididimo	65.33↔	Ovariectomia, per via vaginale
63.81↔	Sutura di lacerazione di dotto deferente e dell'epididimo	65.34↔	Ovariectomia, per via vaginale con assistenza laparoscopica
63.82↔	Ricostruzione di deferenti chirurgicamente sezionati	65.39↔	Ovariectomia, altra
63.83↔	Epididimovasostomia	65.40↔	Salpingo-ovariectomia, NAS
63.84↔	Rimozione di legatura di dotto deferente	65.41↔	Salpingo-ovariectomia per via laparoscopica
63.85↔	Rimozione di valvola da dotto deferente	65.42↔	Salpingo-ovariectomia, chirurgica a cielo aperto
63.89↔	Altra riparazione di dotto deferente e dell'epididimo	65.43↔	Salpingo-ovariectomia, per via vaginale
63.92↔	Epididimotomia	65.44↔	Salpingo-ovariectomia, per via vaginale con assistenza laparoscopica
63.93↔	Incisione del funicolo spermatico	65.49↔	Salpingo-ovariectomia, altra
63.94↔	Lisi di aderenze del funicolo spermatico	65.71↔	Altra sutura semplice dell'ovaio
63.95↔	Inserimento di valvola in dotto deferente	65.72↔	Altro reimpianto di ovaio
63.99↔	Altri interventi sul funicolo spermatico, sull'epididimo e su dotto deferente	65.73↔	Altra plastica salpingo-ovarica
64.0↔	Circoncisione	65.74↔	Sutura semplice dell'ovaio per via laparoscopica
64.2↔	Asportazione o distruzione locale di lesione del pene	65.75↔	Reimpianto di ovaio per via laparoscopica
64.3x.00↔	Amputazione del pene, NAS	65.76↔	Plastica salpingo-ovarica per via laparoscopica
64.3x.10↔	Amputazione del pene, parziale	65.79↔	Altra riparazione dell'ovaio
64.3x.11↔	Amputazione del pene, totale	65.81.00↔	Lisi di aderenze di ovaio e di tuba di Falloppio per via laparoscopica, NAS
64.3x.12↔	Amputazione del pene, emasculazione	65.81.10↔	Lisi di aderenze di ovaio e di tuba di Falloppio al peritoneo pelvico femminile, per via laparoscopica
64.3x.99↔	Amputazione del pene, altro	65.81.99↔	Lisi di aderenze di ovaio e di tuba di Falloppio per via laparoscopica, altro
64.41↔	Sutura di lacerazione del pene	65.89.00↔	Altra lisi di aderenze di ovaio e di tuba di Falloppio, NAS
64.42↔	Rilasciamento della corda penis	65.89.10↔	Altra lisi di aderenze di ovaio e di tuba di Falloppio, chirurgica a cielo aperto
64.43↔	Costruzione del pene	65.89.11↔	Altra lisi di aderenze di ovaio e di tuba di Falloppio, con tecnica microchirurgica
64.44.00↔	Ricostruzione del pene, NAS	65.89.12↔	Altra lisi di aderenze di ovaio e di tuba di Falloppio al peritoneo pelvico femminile, chirurgica a cielo aperto
64.44.10↔	Ricostruzione del pene, allungamento del fusto del pene	65.89.13↔	Altra lisi di aderenze di ovaio e di tuba di Falloppio al peritoneo pelvico femminile, con assistenza microchirurgica
64.44.11↔	Ricostruzione del pene, correzione di inversione penoscrotale o di pene sepolto (concealed penis o buried penis)	65.89.99↔	Altra lisi di aderenze di ovaio e di tuba di Falloppio, altro
64.44.99↔	Ricostruzione del pene, altro	65.91↔	Aspirazione dell'ovaio
64.45↔	Reimpianto del pene	65.92↔	Trapianto di ovaio
64.49↔	Altra riparazione del pene	65.93↔	Rottura manuale di cisti ovarica
64.5x.00↔	Interventi per trasformazione di sesso, NAS	65.94↔	Denervezione ovarica
64.5x.10↔	Interventi per trasformazione di sesso, trasformazione da donna a uomo	65.95↔	Detorsione dell'ovaio
64.5x.20↔	Interventi per trasformazione di sesso, trasformazione da uomo a donna	65.99↔	Altri interventi sull'ovaio
64.5x.99↔	Interventi per trasformazione di sesso, altro	66.00↔	Salpingotomia, NAS
64.92.00↔	Incisione del pene, NAS	66.03↔	Salpingotomia, chirurgica a cielo aperto
64.92.10↔	Incisione del pene, frenulotomia	66.04↔	Salpingotomia, per via laparoscopica
64.92.20↔	Incisione del pene, altri interventi sul prepuzio	66.05↔	Salpingotomia, per via vaginale
64.92.99↔	Incisione del pene, altro	66.06↔	Salpingotomia, per via vaginale con assistenza laparoscopica
64.93.00↔	Liberazione di sinechie peniene, NAS	66.09↔	Salpingotomia, altro
64.93.10↔	Liberazione di sinechie peniene, liberazione di sinechie prepuziali	66.11.21↔	Biopsia di tuba di Falloppio, chirurgica a cielo aperto
64.93.99↔	Liberazione di sinechie peniene, altro	66.11.31↔	Biopsia di tuba di Falloppio, per via laparoscopica
64.95↔	Inserzione o reinserimento di protesi peniena non idraulica	66.40↔	Salpingectomia, NAS
64.96↔	Rimozione di protesi peniena interna	66.41.11↔	Salpingectomia totale, chirurgica a cielo aperto
64.97↔	Inserzione o reinserimento di protesi peniena idraulica	66.41.21↔	Salpingectomia totale, per via laparoscopica
64.98.00↔	Altri interventi sul pene, NAS		

66.41.31↔	Salpingectomia totale, per via vaginale	67.4x.21↔	Asportazione chirurgica radicale di moncone cervicale, con linfadenectomia, a cielo aperto (addominale)
66.41.41↔	Salpingectomia totale, per via vaginale con assistenza laparoscopica	67.4x.22↔	Asportazione radicale di moncone cervicale, con linfadenectomia, per via vaginale
66.42.11↔	Salpingectomia parziale, chirurgica a cielo aperto	67.4x.23↔	Asportazione radicale di moncone cervicale, con linfadenectomia, per via vaginale, con assistenza laparoscopica
66.42.21↔	Salpingectomia parziale, per via laparoscopica	67.4x.24↔	Asportazione radicale di moncone cervicale, con linfadenectomia, per via laparoscopica
66.42.31↔	Salpingectomia parziale, per via vaginale	67.4x.29↔	Asportazione radicale di moncone cervicale, con linfadenectomia, altro
66.42.41↔	Salpingectomia parziale, per via vaginale con assistenza laparoscopica	67.4x.30↔	Asportazione di moncone cervicale
66.49↔	Salpingectomia, altro	67.4x.99↔	Asportazione della cervice, altro
66.71↔	Sutura semplice di tuba di Falloppio	67.51↔	Cerchiaggio transaddominale della cervice
66.72↔	Salpingo-ovariostomia	67.59↔	Altra riparazione dell'ostio cervicale interno
66.73↔	Salpingo-salpingostomia	67.61↔	Sutura di lacerazione della cervice
66.74↔	Salpingo-uterostomia	67.62↔	Riparazione di fistola della cervice
66.79.00↔	Altra riparazione di tuba di Falloppio, NAS	67.69↔	Altra riparazione della cervice
66.79.10↔	Altra riparazione di tuba di Falloppio, chirurgica a cielo aperto (addominale)	68.0↔	Isterotomia
66.79.20↔	Altra riparazione di tuba di Falloppio, per via vaginale	68.12.00↔	Endoscopia diagnostica dell'utero e delle strutture di sostegno, NAS
66.79.21↔	Altra riparazione di tuba di Falloppio, per via vaginale, con assistenza laparoscopica	68.12.10↔	Isteroscopia, NAS
66.79.30↔	Altra riparazione di tuba di Falloppio, per via vaginale, per via laparoscopica	68.12.11↔	Isteroscopia diagnostica
66.79.99↔	Altra riparazione di tuba di Falloppio, altro	68.12.12↔	Isterosalpingoscopia diagnostica
66.8↔	Insufflazione di tuba di Falloppio	68.12.19↔	Isteroscopia, altro
66.93↔	Impianto o sostituzione di protesi della tuba di Falloppio	68.12.99↔	Endoscopia diagnostica dell'utero e delle strutture di sostegno, altro
66.94↔	Rimozione di protesi della tuba di Falloppio	68.13↔	Biopsia a cielo aperto dell'utero
66.95↔	Insufflazione di sostanze terapeutiche nella tuba di Falloppio	68.14↔	Biopsia a cielo aperto dei legamenti uterini
66.96↔	Dilatazione delle tube di Falloppio	68.15↔	Biopsia dei legamenti uterini
66.97↔	Innesto di fimbrie nella parete uterina	68.16↔	Biopsia chiusa dell'utero
66.99↔	Altri interventi sulla tuba di Falloppio	68.21.10↔	Divisione di sinechie endometriali, NAS
66.a0↔	Distruzione e occlusione delle tube di Falloppio, NAS	68.21.11↔	Divisione di sinechie endometriali, isteroscopica
66.a1↔	Distruzione e occlusione delle tube di Falloppio, chirurgica a cielo aperto	68.21.99↔	Divisione di sinechie endometriali, altro
66.a2↔	Distruzione e occlusione delle tube di Falloppio, per via laparoscopica	68.22.00↔	Incisione o asportazione di setto congenito dell'utero, NAS
66.a3↔	Distruzione e occlusione delle tube di Falloppio, per via vaginale	68.22.10↔	Incisione o asportazione di setto congenito dell'utero, per via vaginale
66.a4↔	Distruzione e occlusione delle tube di Falloppio, per via vaginale con assistenza laparoscopica	68.22.11↔	Incisione o asportazione di setto congenito dell'utero, isteroscopica, senza controllo
66.a9↔	Distruzione e occlusione delle tube di Falloppio, altro	68.22.12↔	Incisione o asportazione di setto congenito dell'utero, isteroscopica, con assistenza laparoscopica
66.b0↔	Asportazione e distruzione di tessuto o lesione di tuba di Falloppio, NAS	68.22.13↔	Incisione o asportazione di setto congenito dell'utero, isteroscopica, con assistenza ecografica
66.b1↔	Asportazione e distruzione di tessuto o lesione di tuba di Falloppio, chirurgica a cielo aperto	68.22.99↔	Incisione o asportazione di setto congenito dell'utero, altro
66.b2↔	Asportazione e distruzione di tessuto o lesione di tuba di Falloppio, per via vaginale	68.23↔	Ablazione di endometrio
66.b3↔	Asportazione e distruzione di tessuto o lesione di tuba di Falloppio, per via vaginale con assistenza laparoscopica	68.29.00↔	Altra asportazione o distruzione di lesione dell'utero, NAS
66.b4↔	Asportazione e distruzione di tessuto o lesione di tuba di Falloppio, per via laparoscopica	68.29.10↔	Asportazione o distruzione di lesione dell'utero, NAS
66.b9↔	Asportazione e distruzione di tessuto o lesione di tuba di Falloppio, altro	68.29.11↔	Asportazione o distruzione chirurgica di lesione dell'utero, a cielo aperto (addominale)
67.2↔	Conizzazione della cervice	68.29.12↔	Asportazione o distruzione di lesione dell'utero, per via vaginale
67.31↔	Marsupializzazione di cisti cervicale	68.29.13↔	Asportazione o distruzione di lesione dell'utero, per via vaginale, con assistenza laparoscopica
67.32↔	Distruzione di lesione della cervice mediante cauterizzazione	68.29.14↔	Asportazione o distruzione di lesione dell'utero, per via laparoscopica
67.33↔	Distruzione di lesione della cervice mediante criochirurgia	68.29.15↔	Asportazione o distruzione di lesione dell'utero, isteroscopica
67.34↔	Distruzione di tessuto o lesione della cervice mediante elettrocoagulazione	68.29.19↔	Asportazione o distruzione di lesione dell'utero, altro
67.35↔	Distruzione di tessuto o lesione della cervice mediante laser-fotocoagulazione	68.29.20↔	Enucleazione di mioma uterino, NAS
67.39↔	Altra asportazione o distruzione di lesione o tessuto della cervice	68.29.21↔	Enucleazione chirurgica di mioma uterino, a cielo aperto (addominale)
67.4x.00↔	Asportazione della cervice, NAS	68.29.22↔	Enucleazione di mioma uterino, per via vaginale
67.4x.10↔	Asportazione radicale di moncone cervicale, NAS	68.29.23↔	Enucleazione di mioma uterino, per via vaginale, con assistenza laparoscopica
67.4x.11↔	Asportazione chirurgica radicale di moncone cervicale, senza linfadenectomia, a cielo aperto (addominale)	68.29.24↔	Enucleazione di mioma uterino, per via laparoscopica
67.4x.12↔	Asportazione radicale di moncone cervicale, senza linfadenectomia, per via vaginale	68.29.25↔	Enucleazione di mioma uterino, isteroscopica
67.4x.13↔	Asportazione radicale di moncone cervicale, senza linfadenectomia, per via vaginale, con assistenza laparoscopica	68.29.29↔	Enucleazione di mioma uterino, altro
67.4x.14↔	Asportazione radicale di moncone cervicale, senza linfadenectomia, per via laparoscopica	68.29.30↔	Miomectomia uterina, NAS
67.4x.20↔	Asportazione radicale di moncone cervicale, con linfadenectomia, NAS	68.29.31↔	Miomectomia chirurgica uterina, a cielo aperto (addominale)
		68.29.32↔	Miomectomia uterina, per via vaginale
		68.29.33↔	Miomectomia uterina, per via vaginale, con assistenza laparoscopica
		68.29.34↔	Miomectomia uterina, per via laparoscopica
		68.29.35↔	Miomectomia uterina, isteroscopica



68.29.39↔	Miomectomia uterina, altro	69.99↔	Altri interventi sulla cervice e sull'utero
68.29.99↔	Altra asportazione o distruzione di lesione dell'utero, altro	70.11↔	Imenotomia
68.30↔	Isterectomia subtotale, NAS	70.12↔	Culdotomia
68.31↔	Isterectomia subtotale, per via laparoscopica	70.13↔	Lisi di aderenze intraluminali della vagina
68.32↔	Isterectomia subtotale, chirurgica a cielo aperto	70.14↔	Altra vaginotomia
68.39↔	Isterectomia subtotale, altro	70.22↔	Culdoscopia
68.40↔	Isterectomia totale, NAS	70.23↔	Biopsia del cul-de-sac
68.41↔	Isterectomia totale, per via laparoscopica	70.24.00↔	Biopsia vaginale, NAS
68.42↔	Isterectomia totale, chirurgica a cielo aperto	70.24.20↔	Biopsia vaginale, mediante incisione
68.43↔	Isterectomia totale, per via vaginale	70.24.99↔	Biopsia vaginale, altro
68.44↔	Isterectomia totale, per via vaginale con assistenza laparoscopica [LAVH]	70.31↔	Imenectomia
68.49↔	Isterectomia totale, altro	70.32.00↔	Asportazione o distruzione locale di lesione o tessuto del cul-de-sac di Douglas, NAS
68.60↔	Isterectomia radicale, NAS	70.32.10↔	Asportazione locale di lesione o tessuto del cul-de-sac di Douglas
68.61↔	Isterectomia radicale laparoscopica	70.32.11↔	Distruzione locale di lesione o tessuto del cul-de-sac di Douglas
68.62↔	Isterectomia radicale, chirurgica a cielo aperto	70.32.99↔	Asportazione o distruzione locale di lesione o tessuto del cul-de-sac di Douglas, altro
68.63↔	Isterectomia radicale, per via vaginale	70.33.00↔	Asportazione o distruzione locale di lesione o tessuto della vagina, NAS
68.64↔	Isterectomia radicale, per via vaginale con assistenza laparoscopica [LARVH]	70.33.10↔	Distruzione locale di lesione o tessuto della vagina, NAS
68.6a↔	Isterectomia radicale, altro	70.33.11↔	Distruzione locale di lesione o tessuto della vagina, cauterizzazione
68.8↔	Eviscerazione pelvica	70.33.12↔	Distruzione locale di lesione o tessuto della vagina, elettrocoagulazione
69.01↔	Dilatazione e raschiamento per interruzione di gravidanza	70.33.13↔	Distruzione locale di lesione o tessuto della vagina, laser-fotocoagulazione
69.02↔	Dilatazione e raschiamento a seguito di parto o aborto	70.33.14↔	Distruzione locale di lesione o tessuto della vagina, criocoagulazione
69.09↔	Altra dilatazione o raschiamento dell'utero	70.33.99↔	Asportazione o distruzione locale di lesione o tessuto della vagina, altro
69.19↔	Altra asportazione o distruzione dell'utero e delle strutture di sostegno	70.4x.00↔	Obliterazione ed asportazione totale della vagina, NAS
69.21↔	Intervento di interposizione	70.4x.10↔	Colpectomia, subtotale
69.22↔	Altra sospensione uterina	70.4x.20↔	Colpectomia, totale
69.23↔	Riparazione vaginale di inversione cronica dell'utero	70.4x.30↔	Colpectomia, allargata (radicale)
69.29↔	Altra riparazione dell'utero e delle strutture di sostegno	70.4x.99↔	Obliterazione ed asportazione totale della vagina, altro
69.3↔	Denervazione uterina paracervicale	70.50↔	Riparazione di cistocele e rettocele
69.41↔	Sutura di lacerazione dell'utero	70.51↔	Riparazione di cistocele
69.42↔	Chiusura di fistola dell'utero	70.52.00↔	Riparazione di rettocele, NAS
69.49.00↔	Altra riparazione dell'utero e metroplastica, NAS	70.52.10↔	Riparazione del cul-de-sac
69.49.10↔	Altra riparazione chirurgica dell'utero e metroplastica, a cielo aperto (addominale)	70.52.99↔	Riparazione di rettocele, altro
69.49.20↔	Altra riparazione dell'utero e metroplastica, per via vaginale	70.53↔	Riparazione di cistocele e rettocele con innesto o protesi
69.49.21↔	Altra riparazione dell'utero e metroplastica, per via vaginale, con assistenza laparoscopica	70.54↔	Riparazione di cistocele con innesto o protesi
69.49.30↔	Altra riparazione dell'utero e metroplastica, per via laparoscopica	70.55↔	Riparazione di rettocele con innesto o protesi
69.49.99↔	Altra riparazione dell'utero e metroplastica, altro	70.61.00↔	Costruzione della vagina, NAS
69.51↔	Raschiamento dell'utero mediante aspirazione per interruzione di gravidanza	70.61.11↔	Costruzione della vagina con cute pedunculata del pene (per trasformazione di sesso)
69.52↔	Raschiamento dell'utero mediante aspirazione a seguito di parto o aborto	70.61.99↔	Costruzione della vagina, altro
69.59↔	Altro raschiamento dell'utero mediante aspirazione	70.62↔	Ricostruzione della vagina
69.6↔	Procedura chirurgica per provocare o regolare il flusso mestruale	70.63↔	Costruzione della vagina con innesto o protesi
69.91↔	Inserzione di dispositivo terapeutico interno all'utero	70.64↔	Ricostruzione della vagina con innesto o protesi
69.92.01↔	Trattamento per infertilità, NAS	70.71↔	Sutura di lacerazione della vagina
69.92.10↔	Inseminazione artificiale, NAS	70.72.00↔	Riparazione di fistola colon-vaginale, NAS
69.92.11↔	Inseminazione intrauterina	70.72.10↔	Riparazione chirurgica di fistola colon-vaginale, a cielo aperto (addominale)
69.92.12↔	Inseminazione intraperitoneale diretta (DIPI)	70.72.20↔	Riparazione di fistola colon-vaginale, per via vaginale
69.92.19↔	Inseminazione artificiale, altro	70.72.30↔	Riparazione di fistola colon-vaginale, per via laparoscopica
69.92.20↔	Puntura del follicolo con aspirazione dell'ovulo, trasferimento intratubarico dei gameti (GIFT), NAS	70.72.99↔	Riparazione di fistola colon-vaginale, altro
69.92.21↔	Puntura del follicolo percutanea (sotto controllo ecografico)	70.73.00↔	Riparazione di fistola retto-vaginale, NAS
69.92.22↔	Aspirazione dell'ovulo laparoscopica	70.73.10↔	Riparazione chirurgica di fistola retto-vaginale, a cielo aperto (addominale)
69.92.23↔	Aspirazione dell'ovulo transvaginale	70.73.20↔	Riparazione di fistola retto-vaginale, per via vaginale
69.92.24↔	Aspirazione dell'ovulo laparoscopica con trasferimento intratubarico dei gameti (GIFT)	70.73.30↔	Riparazione di fistola retto-vaginale, per via laparoscopica
69.92.29↔	Puntura del follicolo con aspirazione dell'ovulo, trasferimento intratubarico dei gameti (GIFT), altro	70.73.99↔	Riparazione di fistola retto-vaginale, altro
69.92.30↔	Fertilizzazione in vitro (IVF) e altro trasferimento, NAS	70.74↔	Riparazione di altra fistola vagino-enterica
69.92.31↔	Trasferimento dell'embrione	70.75↔	Riparazione di altra fistola della vagina
69.92.32↔	Trasferimento intratubarico dello zigote (ZIFT)	70.76↔	Imenorrafia
69.92.39↔	Fertilizzazione in vitro (IVF) e altro trasferimento, altro	70.77↔	Sospensione e fissazione della vagina
69.92.99↔	Trattamento per infertilità, altro	70.78↔	Sospensione e fissazione della vagina con innesto o protesi
69.93↔	Inserzione di laminaria	70.79.00↔	Altra riparazione della vagina, NAS
69.98↔	Altri interventi sulle strutture di supporto dell'utero	70.79.10↔	Altra colporrafia vaginale con plastica del pavimento pelvico

70.79.99↔	Altra riparazione della vagina, altro	75.d9↔	Terapie fetali invasive in fetoscopia, altro
70.8↔	Obliterazione del fornice vaginale	75.e0↔	Interventi fetali chirurgici a cielo aperto, NAS
70.91↔	Altri interventi sulla vagina	75.e1↔	Intervento chirurgico a utero aperto di asportazione di tessuto dal feto
70.92.00↔	Altri interventi sul cul-de-sac, NAS	75.e2↔	Intervento chirurgico a utero aperto di riparazione plastica del feto
70.92.10↔	Entero-elitroceleplastica	75.e9↔	Interventi fetali chirurgici a cielo aperto, altro
70.92.99↔	Altri interventi sul cul-de-sac, altro	76.01↔	Sequestrectomia di osso facciale
70.93↔	Altri interventi sul cul-de-sac con innesto o protesi	76.09.00↔	Altra incisione di osso facciale, NAS
71.01↔	Lisi di aderenze vulvari	76.09.10↔	Riosteotomia dopo riduzione di frattura
71.09↔	Altra incisione della vulva e del perineo	76.09.99↔	Altra incisione di osso facciale, altro
71.24↔	Asportazione o altra distruzione di cisti della ghiandola del Bartolino	76.11.00↔	Biopsia delle ossa facciali, NAS
71.29↔	Altri interventi sulla ghiandola del Bartolino	76.11.11↔	Biopsia a cielo aperto (con incisione) delle ossa facciali
71.4x.10↔	Ricostruzione del clitoride	76.11.99↔	Biopsia delle ossa facciali, altro
71.4x.99↔	Interventi sul clitoride, altro	76.19.11↔	Biopsia a cielo aperto (con incisione) dell'articolazione temporomandibolare
71.5↔	Vulvectomy radicale	76.19.12↔	Biopsia artroscopica dell'articolazione temporomandibolare
71.61↔	Vulvectomy parziale	76.2x.00↔	Asportazione o distruzione locale di lesione delle ossa facciali, NAS
71.62↔	Vulvectomy totale	76.2x.10↔	Decorticazione di osso facciale
71.71↔	Sutura di lacerazione della vulva o del perineo	76.2x.11↔	Asportazione di tessuto periostale dalle ossa facciali
71.72↔	Riparazione di fistola della vulva o del perineo	76.2x.12↔	Asportazione di tessuto (osteotomia modellante) dalle ossa facciali
71.73↔	Costruzione dell'introitus	76.2x.20↔	Distruzione di lesione delle ossa facciali
71.79↔	Altra riparazione della vulva e del perineo	76.2x.99↔	Asportazione o distruzione locale di lesione delle ossa facciali, altro
72.8↔	Altro parto strumentale specificato	76.31.00↔	Mandiblectomia parziale, NAS
72.9↔	Parto strumentale non specificato	76.31.10↔	Mandiblectomia parziale senza ricostruzione
73.7x.13‡↔	Trattamento ospedaliero prima del parto nella stessa degenza ospedaliera, da 14 a 27 giorni	76.31.20↔	Mandiblectomia parziale, Ricostruzione mediante innesto con anastomosi microvascolare
73.7x.14‡↔	Trattamento ospedaliero prima del parto nella stessa degenza ospedaliera, da 28 a 55 giorni	76.31.21↔	Mandiblectomia parziale, con interruzione della continuità e ricostruzione alloplastica
73.7x.15‡↔	Trattamento ospedaliero prima del parto nella stessa degenza ospedaliera, 56 giorni e più	76.31.29↔	Mandiblectomia parziale con altra ricostruzione
73.94↔	Pubiotomia per facilitare il parto	76.31.99↔	Mandiblectomia parziale, altro
74.0x.00↔	Taglio cesareo tradizionale, NAS	76.39.00↔	Ostectomia parziale di altre ossa della faccia, NAS
74.0x.10↔	Taglio cesareo tradizionale, primario	76.39.10↔	Ostectomia parziale di altre ossa della faccia, Ricostruzione mediante innesto con anastomosi microvascolare
74.0x.20↔	Taglio cesareo tradizionale, secondario	76.39.11↔	Ostectomia parziale di altre ossa della faccia, Ricostruzione di tessuto molle e duro
74.0x.99↔	Taglio cesareo tradizionale, altro	76.39.19↔	Ostectomia parziale di altre ossa della faccia, altra ricostruzione
74.1x.00↔	Taglio cesareo cervicale basso, NAS	76.39.99↔	Ostectomia parziale di altre ossa della faccia, altro
74.1x.10↔	Taglio cesareo cervicale basso, primario	76.41.00↔	Mandiblectomia totale con ricostruzione contemporanea, NAS
74.1x.20↔	Taglio cesareo cervicale basso, secondario	76.41.10↔	Mandiblectomia totale con ricostruzione contemporanea, Ricostruzione mediante innesto con anastomosi microvascolare
74.1x.99↔	Taglio cesareo cervicale basso, altro	76.41.99↔	Mandiblectomia totale con ricostruzione contemporanea, altro
74.2x.00↔	Taglio cesareo extraperitoneale, NAS	76.42↔	Altra mandiblectomia totale
74.2x.10↔	Taglio cesareo extraperitoneale, primario	76.43.00↔	Altra ricostruzione della mandibola, NAS
74.2x.20↔	Taglio cesareo extraperitoneale, secondario	76.43.10↔	Altra ricostruzione della mandibola mediante innesto con anastomosi microvascolare
74.2x.99↔	Taglio cesareo extraperitoneale, altro	76.43.11↔	Inserzione di impianto CAD nella mandibola, per riparazione plastica di difetto semplice
74.3↔	Rimozione di gravidanza ectopica extratubarica	76.43.12↔	Inserzione di impianto CAD nella mandibola, per riparazione plastica di difetto grande o complesso
74.4x.00↔	Taglio cesareo di altro tipo specificato, NAS	76.43.99↔	Altra ricostruzione della mandibola, altro
74.4x.10↔	Taglio cesareo di altro tipo specificato, primario	76.44.00↔	Ostectomia totale di altre ossa facciali con contemporanea ricostruzione, NAS
74.4x.20↔	Taglio cesareo di altro tipo specificato, secondario	76.44.10↔	Ostectomia totale di altre ossa facciali, Ricostruzione mediante innesto con anastomosi microvascolare
74.4x.99↔	Taglio cesareo di altro tipo specificato, altro	76.44.11↔	Ostectomia totale di altre ossa facciali, Ricostruzione mediante innesto non vascolarizzato
74.99.00↔	Altro taglio cesareo di tipo non specificato, NAS	76.44.19↔	Ostectomia totale di altre ossa facciali con altra ricostruzione
74.99.10↔	Altro taglio cesareo di tipo non specificato, primario	76.44.99↔	Ostectomia totale di altre ossa facciali con contemporanea ricostruzione, altro
74.99.20↔	Altro taglio cesareo di tipo non specificato, secondario	76.45↔	Altra ostectomia totale di altre ossa facciali
74.99.99↔	Altro taglio cesareo di tipo non specificato, altro	76.46.00↔	Altra ricostruzione di altre ossa facciali, NAS
75.50↔	Riparazione di lacerazione ostetrica recente dell'utero, NAS	76.46.10↔	Altra ricostruzione di altre ossa facciali, Ricostruzione mediante innesto con anastomosi microvascolare
75.51↔	Riparazione di lacerazione ostetrica recente della cervice	76.46.99↔	Altra ricostruzione di altre ossa facciali, altro
75.52↔	Riparazione di lacerazione ostetrica recente del corpo dell'utero	76.5x.00↔	Artroplastica temporomandibolare, NAS
75.61↔	Riparazione di lacerazione ostetrica recente della vescica e dell'uretra	76.5x.10↔	Condilectomia dell'articolazione temporomandibolare con ricostruzione
75.93↔	Riduzione chirurgica di inversione uterina	76.5x.19↔	Altra condilectomia dell'articolazione temporomandibolare
75.c1.11‡↔	Trasfusione nel cordone ombelicale eco-guidata		
75.c1.12‡↔	Trasfusione fetale intraperitoneale eco-guidata		
75.c2↔	Inserzione di shunt nel feto eco-guidata		
75.c3↔	Distruzione di tessuto fetale eco-guidata		
75.c4↔	Embolizzazione per terapia fetale eco-guidata		
75.c8.00↔	Interventi sul cuore fetale guidati da ecografia, NAS		
75.c8.11↔	Valvuloplastica con palloncino delle valvole cardiache, eco-guidata		
75.c8.99↔	Interventi sul cuore fetale eco-guidati, altro		
75.c9↔	Terapie fetali invasive eco-guidate, altro		
75.d0↔	Terapie fetali invasive in fetoscopia, NAS		
75.d1↔	Distruzione e asportazione fetoscopica di tessuto fetale		
75.d2↔	Inserzione e rimozione fetoscopica di palloncino tracheale		

76.5x.20↔	Discoplastica dell'articolazione temporomandibolare, con ricostruzione	76.66.21↔	Osteotomia della mascella tipo Le Fort 1, due frammenti con distrazione
76.5x.29↔	Altra discoplastica dell'articolazione temporomandibolare	76.66.22↔	Osteotomia della mascella tipo Le Fort 1, tre o più frammenti con distrazione
76.5x.30↔	Estirpazione del disco articolare dell'articolazione temporomandibolare, con ricostruzione	76.66.30↔	Ricostruzione plastica e aumento della mascella mediante plastica totale con innesti di apposizione
76.5x.39↔	Altra estirpazione del disco articolare dell'articolazione temporomandibolare	76.66.99↔	Osteoplastica totale [osteotomia] della mascella, altro
76.5x.40↔	Resezione del tubercolo articolare dell'articolazione temporomandibolare	76.67↔	Genioplastica riduttiva
76.5x.41↔	Ricostruzione plastica dell'articolazione temporomandibolare	76.68↔	Aumento plastico del mento
76.5x.42↔	Stabilizzazione articolare (limitante il movimento) dell'articolazione temporomandibolare	76.69.00↔	Altre riparazioni delle ossa della faccia, NAS
76.5x.50↔	Asportazione artroscopica di corpo libero intra-articolare dall'articolazione temporomandibolare	76.69.10↔	Osteotomia tipo Le Fort II o Le Fort III per l'avanzamento del terzo medio della faccia senza distrazione
76.5x.59↔	Altra asportazione di corpo libero intra-articolare dall'articolazione temporomandibolare	76.69.20↔	Osteotomia tipo Le Fort II per l'avanzamento del terzo medio della faccia con distrazione
76.5x.60↔	Impianto di endoprotesi dell'articolazione temporomandibolare	76.69.21↔	Osteotomia tipo Le Fort II per l'avanzamento del terzo medio della faccia combinata con altra osteotomia con distrazione
76.5x.61↔	Sostituzione di endoprotesi dell'articolazione temporomandibolare	76.69.30↔	Osteotomia tipo Le Fort III per l'avanzamento del terzo medio della faccia con distrazione
76.5x.70↔	Impianto di endoprotesi totale dell'articolazione temporomandibolare con componenti prefabbricati	76.69.40↔	Osteotomia tipo Le Fort III per l'avanzamento del terzo medio della faccia, combinata con osteotomia tipo Le Fort I con distrazione
76.5x.71↔	Impianto di endoprotesi totale dell'articolazione temporomandibolare con componenti preparati con sistema CAD-CAM	76.69.90↔	Altra osteotomia per l'avanzamento del terzo medio della faccia
76.5x.90↔	Altra artroplastica temporomandibolare o discoplastica dell'articolazione temporomandibolare	76.69.99↔	Altre riparazioni delle ossa della faccia, altro
76.5x.99↔	Artroplastica temporomandibolare, altro	76.70↔	Riduzione di frattura della faccia, NAS
76.61.00↔	Osteoplastica chiusa [osteotomia] del ramo ascendente della mandibola, NAS	76.72↔	Riduzione aperta di frattura zigomatica e malare
76.61.10↔	Osteoplastica chiusa [osteotomia] del ramo ascendente della mandibola senza distrazione	76.74↔	Riduzione aperta di frattura mascellare
76.61.20↔	Osteoplastica chiusa [osteotomia] del ramo ascendente della mandibola con distrazione	76.76.00↔	Riduzione aperta di frattura mandibolare, NAS
76.61.99↔	Osteoplastica chiusa [osteotomia] del ramo ascendente della mandibola, altro	76.76.10↔	Riduzione aperta di frattura semplice del corpo della mandibola
76.62.00↔	Osteoplastica aperta [osteotomia] del ramo ascendente della mandibola, NAS	76.76.11↔	Riduzione aperta di frattura combinata del corpo della mandibola
76.62.10↔	Osteoplastica aperta [osteotomia] del ramo ascendente della mandibola senza distrazione	76.76.20↔	Riduzione aperta (dall'esterno) di frattura semplice o combinata del ramo ascendente della mandibola
76.62.20↔	Osteoplastica aperta [osteotomia] del ramo ascendente della mandibola con distrazione	76.76.21↔	Riduzione aperta (transorale) di frattura semplice o combinata del ramo ascendente della mandibola
76.62.99↔	Osteoplastica aperta [osteotomia] del ramo ascendente della mandibola, altro	76.76.30↔	Riduzione aperta (transorale o dall'esterno) di frattura del processo condiloideo della mandibola
76.63.00↔	Osteoplastica [osteotomia] del corpo della mandibola, NAS	76.76.99↔	Riduzione aperta di frattura mandibolare, altro
76.63.10↔	Osteoplastica [osteotomia] della porzione laterale della cresta alveolare o con interruzione della continuità frontale della mandibola senza distrazione	76.77.00↔	Riduzione aperta di frattura del processo alveolare, NAS
76.63.11↔	Osteoplastica [osteotomia] della porzione frontale della cresta alveolare o con interruzione della continuità del ramo orizzontale della mandibola senza distrazione	76.77.10↔	Riduzione aperta di frattura del processo alveolare della mascella
76.63.12↔	Osteoplastica [osteotomia] per l'avanzamento del mento senza distrazione	76.77.11↔	Riduzione aperta di frattura del processo alveolare della mandibola
76.63.20↔	Avanzamento del processo alveolare mediante distrazione orizzontale dopo osteotomia	76.77.99↔	Riduzione aperta di frattura del processo alveolare, altro
76.63.21↔	Avanzamento della mandibola mediante distrazione dopo osteotomia del ramo orizzontale della mandibola	76.78.00↔	Altra riduzione chiusa di frattura facciale, NAS
76.63.99↔	Osteoplastica [osteotomia] del corpo della mandibola, altro	76.78.10↔	Riduzione chiusa di frattura della parete anteriore del seno frontale
76.64↔	Altra chirurgia ortognatica della mandibola	76.78.11↔	Riduzione endoscopica di frattura della parete anteriore del seno frontale
76.65.00↔	Osteoplastica segmentaria [osteotomia] della mascella, NAS	76.78.20↔	Riduzione chiusa di frattura dell'orbita
76.65.10↔	Osteoplastica segmentaria [osteotomia] della mascella senza distrazione	76.78.21↔	Riduzione endoscopica di frattura dell'orbita
76.65.20↔	Osteotomia della mascella, porzione frontale della cresta alveolare con distrazione	76.78.99↔	Altra riduzione chiusa di frattura facciale, altro
76.65.21↔	Osteotomia della mascella, porzione laterale della cresta alveolare con distrazione	76.79.00↔	Altra riduzione aperta di frattura facciale, NAS
76.65.22↔	Osteotomia della mascella, porzione frontale e laterale della cresta alveolare, più segmenti con distrazione	76.79.10↔	Altra riduzione aperta di frattura del tetto orbitario
76.65.99↔	Osteoplastica segmentaria [osteotomia] della mascella, altro	76.79.11↔	Altra riduzione aperta di frattura della parete orbitaria laterale
76.66.00↔	Osteoplastica totale [osteotomia] della mascella, NAS	76.79.19↔	Altra riduzione aperta di altra frattura dell'orbita
76.66.10↔	Osteoplastica totale [osteotomia] della mascella senza distrazione	76.79.20↔	Altra riduzione aperta di frattura della parete del seno frontale
76.66.20↔	Osteotomia della mascella tipo Le Fort 1, un frammento con distrazione	76.79.30↔	Altra riduzione aperta di frattura nasoetmoidale del terzo medio della faccia
		76.79.31↔	Altra riduzione aperta di frattura centrolaterale del terzo medio della faccia
		76.79.39↔	Altra riduzione aperta di altra frattura laterale del terzo medio della faccia
		76.79.40↔	Altra riduzione aperta di fratture combinate del terzo medio della faccia (frattura multipla)
		76.79.99↔	Altra riduzione aperta di frattura facciale, altro
		76.91.00↔	Innesto osseo su ossa facciali, NAS
		76.91.10↔	Innesto su ossa facciali
		76.91.11↔	Innesto osseo su ossa facciali, con peduncolo vascolare
		76.91.99↔	Innesto osseo su ossa facciali, altro
		76.92.20↔	Inserzione di impianto CAD nello splancnocranio senza interessamento del neurocranio, fino a 2 regioni
		76.92.21↔	Inserzione di impianto CAD nello splancnocranio senza interessamento del neurocranio, da 3 regioni in poi

76.92.30↔	Inserzione di impianto CAD nella mascella, per riparazione plastica di difetto semplice	77.09.30↔	Sequestrectomia delle ossa pelviche, senza impianto di sistema di somministrazione farmacologica
76.92.31↔	Inserzione di impianto CAD nella mascella, per riparazione plastica di difetto grande o complesso	77.09.31↔	Sequestrectomia delle ossa pelviche, con impianto di sistema di somministrazione farmacologica
76.94↔	Riduzione aperta di lussazione temporomandibolare	77.09.40↔	Sequestrectomia di falangi dei piedi, senza impianto di sistema di somministrazione farmacologica
76.97↔	Rimozione di mezzi di fissazione interna dalle ossa facciali	77.09.41↔	Sequestrectomia di falangi dei piedi, con impianto di sistema di somministrazione farmacologica
77.00↔	Sequestrectomia, sede non specificata	77.09.90↔	Sequestrectomia di ulteriori ossa specificate, senza impianto di sistema di somministrazione farmacologica
77.01.00↔	Sequestrectomia della scapola, clavicola e torace [coste e sterno], NAS	77.09.91↔	Sequestrectomia di ulteriori ossa specificate, con impianto di sistema di somministrazione farmacologica
77.01.10↔	Sequestrectomia della scapola e della clavicola, senza impianto di sistema di somministrazione farmacologica	77.09.99↔	Sequestrectomia di altre ossa specificate, escluse quelle facciali, altro
77.01.11↔	Sequestrectomia della scapola e della clavicola, con impianto di sistema di somministrazione farmacologica	77.10↔	Altra incisione dell'osso senza sezione, sede non specificata
77.01.20↔	Sequestrectomia di coste e sterno, senza impianto di sistema di somministrazione farmacologica	77.11.00↔	Altra incisione della scapola, della clavicola, delle coste e dello sterno senza sezione, NAS
77.01.21↔	Sequestrectomia di coste e sterno, con impianto di sistema di somministrazione farmacologica	77.11.10↔	Incisione della scapola e della clavicola, Esplorazione e trapanazione
77.01.99↔	Sequestrectomia della scapola, clavicola e torace [coste e sterno], altro	77.11.11↔	Incisione della scapola e della clavicola, Rimozione di corpo estraneo
77.02.00↔	Sequestrectomia dell'omero, NAS	77.11.12↔	Incisione della scapola e della clavicola, Impianto e rimozione di sistema di somministrazione farmacologica
77.02.10↔	Sequestrectomia dell'omero, senza impianto di sistema di somministrazione farmacologica	77.11.13↔	Incisione della scapola e della clavicola, Drenaggio
77.02.11↔	Sequestrectomia dell'omero, con impianto di sistema di somministrazione farmacologica	77.11.20↔	Incisione delle coste e dello sterno, Esplorazione e trapanazione
77.02.99↔	Sequestrectomia dell'omero, altro	77.11.21↔	Incisione delle coste e dello sterno, Rimozione di corpo estraneo
77.03.00↔	Sequestrectomia del radio e dell'ulna, NAS	77.11.22↔	Incisione delle coste e dello sterno, Impianto e rimozione di sistema di somministrazione farmacologica
77.03.10↔	Sequestrectomia del radio e dell'ulna, senza impianto di sistema di somministrazione farmacologica	77.11.23↔	Incisione delle coste e dello sterno, Drenaggio
77.03.11↔	Sequestrectomia del radio e dell'ulna, con impianto di sistema di somministrazione farmacologica	77.11.99↔	Altra incisione della scapola, della clavicola, delle coste e dello sterno senza sezione, altro
77.03.99↔	Sequestrectomia del radio e dell'ulna, altro	77.12.00↔	Altra incisione dell'omero senza sezione, NAS
77.04.00↔	Sequestrectomia del carpo e del metacarpo, NAS	77.12.10↔	Altra incisione dell'omero senza sezione, Esplorazione e trapanazione
77.04.10↔	Sequestrectomia del carpo e del metacarpo, senza impianto di sistema di somministrazione farmacologica	77.12.11↔	Altra incisione dell'omero senza sezione, Rimozione di corpo estraneo
77.04.11↔	Sequestrectomia del carpo e del metacarpo, con impianto di sistema di somministrazione farmacologica	77.12.12↔	Altra incisione dell'omero senza sezione, Impianto e rimozione di sistema di somministrazione farmacologica
77.04.99↔	Sequestrectomia del carpo e del metacarpo, altro	77.12.13↔	Altra incisione dell'omero senza sezione, Drenaggio
77.05.00↔	Sequestrectomia del femore, NAS	77.12.99↔	Altra incisione dell'omero senza sezione, altro
77.05.10↔	Sequestrectomia del femore, senza impianto di sistema di somministrazione farmacologica	77.13.00↔	Altra incisione del radio e dell'ulna senza sezione, NAS
77.05.11↔	Sequestrectomia del femore, con impianto di sistema di somministrazione farmacologica	77.13.10↔	Altra incisione del radio e dell'ulna senza sezione, Esplorazione e trapanazione
77.05.99↔	Sequestrectomia del femore, altro	77.13.11↔	Altra incisione del radio e dell'ulna senza sezione, Rimozione di corpo estraneo
77.06.00↔	Sequestrectomia della rotula, NAS	77.13.12↔	Altra incisione del radio e dell'ulna senza sezione, Impianto o rimozione di sistema di somministrazione farmacologica
77.06.10↔	Sequestrectomia della rotula, senza impianto di sistema di somministrazione farmacologica	77.13.13↔	Altra incisione del radio e dell'ulna senza sezione, Drenaggio
77.06.11↔	Sequestrectomia della rotula, con impianto di sistema di somministrazione farmacologica	77.13.99↔	Altra incisione del radio e dell'ulna senza sezione, altro
77.06.99↔	Sequestrectomia della rotula, altro	77.14.00↔	Altra incisione del carpo e metacarpo senza sezione, NAS
77.07.00↔	Sequestrectomia della tibia e fibula, NAS	77.14.10↔	Altra incisione del carpo e metacarpo senza sezione, Esplorazione e trapanazione
77.07.10↔	Sequestrectomia della tibia e fibula, senza impianto di sistema di somministrazione farmacologica	77.14.11↔	Altra incisione del carpo e metacarpo senza sezione, Rimozione di corpo estraneo
77.07.11↔	Sequestrectomia della tibia e fibula, con impianto di sistema di somministrazione farmacologica	77.14.12↔	Altra incisione del carpo e metacarpo senza sezione, Impianto e rimozione di sistema di somministrazione farmacologica
77.07.99↔	Sequestrectomia della tibia e fibula, altro	77.14.13↔	Altra incisione del carpo e metacarpo senza sezione, Drenaggio
77.08.00↔	Sequestrectomia del tarso e del metatarso, NAS	77.14.99↔	Altra incisione del carpo e metacarpo senza sezione, altro
77.08.10↔	Sequestrectomia del tarso e del metatarso, senza impianto di sistema di somministrazione farmacologica	77.15.00↔	Altra incisione del femore senza sezione, NAS
77.08.11↔	Sequestrectomia del tarso e del metatarso, con impianto di sistema di somministrazione farmacologica	77.15.10↔	Altra incisione del femore senza sezione, Esplorazione e trapanazione
77.08.99↔	Sequestrectomia del tarso e del metatarso, altro	77.15.11↔	Altra incisione del femore senza sezione, Rimozione di corpo estraneo
77.09.00↔	Sequestrectomia di altre ossa specificate, escluse quelle facciali, NAS	77.15.12↔	Altra incisione del femore senza sezione, Impianto e rimozione di sistema di somministrazione farmacologica
77.09.10↔	Sequestrectomia di falangi delle mani, senza impianto di sistema di somministrazione farmacologica	77.15.13↔	Altra incisione del femore senza sezione, Drenaggio
77.09.11↔	Sequestrectomia di falangi delle mani, con impianto di sistema di somministrazione farmacologica	77.15.20↔	Altra incisione del femore senza sezione, Esplorazione e trapanazione del collo femorale
77.09.20↔	Sequestrectomia della colonna vertebrale, senza impianto di sistema di somministrazione farmacologica	77.15.99↔	Altra incisione del femore senza sezione, altro
77.09.21↔	Sequestrectomia della colonna vertebrale, con impianto di sistema di somministrazione farmacologica	77.16.00↔	Altra incisione della rotula senza sezione, NAS
		77.16.10↔	Altra incisione della rotula senza sezione, Esplorazione e trapanazione

77.16.11↔	Altra incisione della rotula senza sezione, Rimozione di corpo estraneo	77.19.39↔	Altra incisione delle ossa pelviche
77.16.12↔	Altra incisione della rotula senza sezione, Impianto e rimozione di sistema di somministrazione farmacologica	77.19.40↔	Incisione di falangi dei piedi, Esplorazione e trapanazione
77.16.13↔	Altra incisione della rotula senza sezione, Drenaggio	77.19.41↔	Incisione di falangi dei piedi, Rimozione di corpo estraneo
77.16.99↔	Altra incisione della rotula senza sezione, altro	77.19.42↔	Incisione di falangi dei piedi, Impianto e rimozione di sistema di somministrazione farmacologica
77.17.00↔	Altra incisione di tibia e fibula senza sezione, NAS	77.19.43↔	Incisione di falangi dei piedi, Drenaggio
77.17.10↔	Altra incisione di tibia e fibula senza sezione, Esplorazione e trapanazione	77.19.49↔	Altra incisione di falangi dei piedi
77.17.11↔	Altra incisione di tibia e fibula senza sezione, Rimozione di corpo estraneo	77.19.90↔	Incisione di ulteriori ossa specificate, Esplorazione e trapanazione
77.17.12↔	Altra incisione di tibia e fibula senza sezione, Impianto e rimozione di sistema di somministrazione farmacologica	77.19.91↔	Incisione di ulteriori ossa specificate, Rimozione di corpo estraneo
77.17.13↔	Altra incisione di tibia e fibula senza sezione, Drenaggio	77.19.92↔	Incisione di ulteriori ossa specificate, Impianto e rimozione di sistema di somministrazione farmacologica
77.17.99↔	Altra incisione di tibia e fibula senza sezione, altro	77.19.93↔	Incisione di ulteriori ossa specificate, Drenaggio
77.18.00↔	Altra incisione di tarso e metatarso senza sezione, NAS	77.19.99↔	Altra incisione di altre ossa specificate, escluse quelle facciali senza sezione, altro
77.18.10↔	Altra incisione del talo senza sezione, NAS	77.20↔	Osteotomia cuneiforme in sede non specificata
77.18.11↔	Altra incisione del talo senza sezione, Esplorazione e trapanazione	77.21.00↔	Osteotomia cuneiforme della scapola, della clavicola, delle coste e dello sterno, NAS
77.18.12↔	Altra incisione del talo senza sezione, Rimozione di corpo estraneo	77.21.10↔	Osteotomia cuneiforme della scapola
77.18.13↔	Altra incisione del talo senza sezione, Impianto e rimozione di sistema di somministrazione farmacologica	77.21.11↔	Osteotomia cuneiforme della clavicola
77.18.14↔	Altra incisione del talo senza sezione, Drenaggio	77.21.20↔	Osteotomia cuneiforme di una costa
77.18.19↔	Altra incisione del talo senza sezione, altro	77.21.21↔	Osteotomia cuneiforme dello sterno
77.18.20↔	Altra incisione del calcagno senza sezione, NAS	77.21.99↔	Osteotomia cuneiforme della scapola, della clavicola, delle coste e dello sterno, altro
77.18.21↔	Altra incisione del calcagno senza sezione, Esplorazione e trapanazione	77.22↔	Osteotomia cuneiforme dell'omero
77.18.22↔	Altra incisione del calcagno senza sezione, Rimozione di corpo estraneo	77.23↔	Osteotomia cuneiforme del radio e dell'ulna
77.18.23↔	Altra incisione del calcagno senza sezione, Impianto e rimozione di sistema di somministrazione farmacologica	77.24↔	Osteotomia cuneiforme del carpo e del metacarpo
77.18.24↔	Altra incisione del calcagno senza sezione, Drenaggio	77.25.00↔	Osteotomia cuneiforme del femore, NAS
77.18.29↔	Altra incisione del calcagno senza sezione, altro	77.25.10↔	Osteotomia cuneiforme del collo femorale
77.18.30↔	Altra incisione di altre ossa del tarso senza sezione, NAS	77.25.20↔	Osteotomia cuneiforme del resto del femore
77.18.31↔	Altra incisione di altre ossa del tarso senza sezione, Esplorazione e trapanazione	77.25.99↔	Osteotomia cuneiforme del femore, altro
77.18.32↔	Altra incisione di altre ossa del tarso senza sezione, Rimozione di corpo estraneo	77.27.00↔	Osteotomia cuneiforme della tibia e fibula, NAS
77.18.33↔	Altra incisione di altre ossa del tarso senza sezione, Impianto e rimozione di sistema di somministrazione farmacologica	77.27.10↔	Osteotomia cuneiforme della tibia
77.18.34↔	Altra incisione di altre ossa del tarso senza sezione, Drenaggio	77.27.20↔	Osteotomia cuneiforme della fibula
77.18.39↔	Altra incisione di altre ossa del tarso senza sezione, altro	77.27.99↔	Osteotomia cuneiforme della tibia e fibula, altro
77.18.40↔	Altra incisione del metatarso senza sezione, NAS	77.28.00↔	Osteotomia cuneiforme del tarso e metatarso, NAS
77.18.41↔	Altra incisione del metatarso senza sezione, Esplorazione e trapanazione	77.28.10↔	Osteotomia cuneiforme del talo
77.18.42↔	Altra incisione del metatarso senza sezione, Rimozione di corpo estraneo	77.28.20↔	Osteotomia cuneiforme del calcagno
77.18.43↔	Altra incisione del metatarso senza sezione, Impianto e rimozione di sistema di somministrazione farmacologica	77.28.30↔	Osteotomia cuneiforme di altre ossa tarsali
77.18.44↔	Altra incisione del metatarso senza sezione, Drenaggio	77.28.40↔	Osteotomia cuneiforme del metatarso
77.18.49↔	Altra incisione del metatarso senza sezione, altro	77.28.99↔	Osteotomia cuneiforme del tarso e metatarso, altro
77.18.99↔	Altra incisione di tarso e metatarso senza sezione, altro	77.29.00↔	Osteotomia cuneiforme di altre ossa specificate, escluse quelle facciali, NAS
77.19.00↔	Altra incisione di altre ossa specificate, escluse quelle facciali senza sezione, NAS	77.29.10↔	Osteotomia cuneiforme di falangi delle mani
77.19.10↔	Incisione di falangi delle mani, Esplorazione e trapanazione	77.29.20↔	Osteotomia cuneiforme delle vertebre
77.19.11↔	Incisione di falangi delle mani, Rimozione di corpo estraneo	77.29.30↔	Osteotomia cuneiforme delle ossa pelviche
77.19.12↔	Incisione di falangi delle mani, Impianto e rimozione di sistema di somministrazione farmacologica	77.29.40↔	Osteotomia cuneiforme di falangi dei piedi
77.19.13↔	Incisione di falangi delle mani, Drenaggio	77.29.99↔	Osteotomia cuneiforme di altre ossa specificate, escluse quelle facciali, altro
77.19.19↔	Altra incisione di falangi delle mani	77.30↔	Altra sezione dell'osso, sede non specificata
77.19.20↔	Incisione della colonna vertebrale, Esplorazione e trapanazione	77.31.00↔	Altra sezione della scapola, della clavicola, delle coste e dello sterno, NAS
77.19.21↔	Incisione della colonna vertebrale, Rimozione di corpo estraneo	77.31.10↔	Altra sezione della scapola
77.19.22↔	Incisione della colonna vertebrale, Impianto e rimozione di sistema(i) di somministrazione farmacologica	77.31.11↔	Altra sezione della clavicola
77.19.23↔	Incisione della colonna vertebrale, Drenaggio	77.31.20↔	Altra sezione delle coste
77.19.29↔	Altra incisione della colonna vertebrale	77.31.21↔	Altra sezione dello sterno
77.19.30↔	Incisione delle ossa pelviche, Esplorazione e trapanazione	77.31.99↔	Altra sezione della scapola, della clavicola, delle coste e dello sterno, altro
77.19.31↔	Incisione delle ossa pelviche, Rimozione di corpo estraneo	77.32.00↔	Altra sezione dell'omero, NAS
77.19.32↔	Incisione delle ossa pelviche, Impianto e rimozione di sistema(i) di somministrazione farmacologica	77.32.10↔	Corticotomia per osteogenesi distrattiva dell'omero
77.19.33↔	Incisione delle ossa pelviche, Drenaggio	77.32.99↔	Altra sezione dell'omero, altro
		77.33.00↔	Altra sezione del radio e dell'ulna, NAS
		77.33.10↔	Corticotomia per osteogenesi distrattiva del radio e dell'ulna
		77.33.11↔	Osteotomia complessa (pluridimensionale) (con correzione assiale) del radio e dell'ulna
		77.33.20↔	Altra sezione del radio e dell'ulna, Sezione dell'ulna (corpo e distale)
		77.33.99↔	Altra sezione del radio e dell'ulna, altro
		77.34.00↔	Altra sezione del carpo e metacarpo, NAS
		77.34.10↔	Osteotomia rotativa del carpo e metacarpo

77.34.11↔	Osteotomia complessa (pluridimensionale) del carpo e metacarpo	77.46.99↔	Biopsia della rotula, altro
77.34.99↔	Altra sezione del carpo e metacarpo, altro	77.47.00↔	Biopsia della tibia e fibula, NAS
77.35.00↔	Altra sezione del femore, NAS	77.47.20↔	Biopsia della tibia e fibula, Biopsia a cielo aperto
77.35.10↔	Osteotomia rotativa del collo femorale	77.47.99↔	Biopsia della tibia e fibula, altro
77.35.11↔	Corticotomia per osteogenesi distrattiva del collo femorale	77.48.00↔	Biopsia del tarso e metatarso, NAS
77.35.12↔	Osteotomia complessa (pluridimensionale) (con correzione assiale) del collo femorale	77.48.20↔	Biopsia del tarso e metatarso, Biopsia a cielo aperto
77.35.19↔	Altra sezione del collo femorale	77.48.99↔	Biopsia del tarso e metatarso, altro
77.35.20↔	Osteotomia rotativa di altre parti del femore	77.49.00↔	Biopsia di altre ossa specificate, escluse quelle facciali, NAS
77.35.21↔	Corticotomia per osteogenesi distrattiva di altre parti del femore	77.49.21↔	Biopsia di altre ossa specificate, escluse quelle facciali, Biopsia della colonna vertebrale, Biopsia a cielo aperto
77.35.22↔	Osteotomia complessa (pluridimensionale) (con correzione assiale) di altre parti del femore	77.49.41↔	Biopsia di altre ossa specificate, escluse quelle facciali, Biopsia di falangi dei piedi, Biopsia a cielo aperto
77.35.23↔	Altra sezione di altre parti del femore	77.49.91↔	Biopsia di altre ossa specificate, escluse quelle facciali, Biopsia a cielo aperto
77.35.99↔	Altra sezione del femore, altro	77.49.99↔	Biopsia di altre ossa specificate, escluse quelle facciali, altro
77.37.00↔	Altra sezione della tibia e fibula, NAS	77.51↔	Correzione di alluce valgo e rigido con asportazione di esostosi, correzione dei tessuti molli e osteotomia del primo metatarso
77.37.10↔	Osteotomia rotativa della tibia	77.52↔	Correzione di alluce valgo e rigido con asportazione di esostosi, correzione dei tessuti molli e artrodesi
77.37.12↔	Corticotomia per osteogenesi distrattiva della tibia	77.53↔	Correzione di alluce valgo e rigido con altra asportazione di esostosi e correzione dei tessuti molli
77.37.13↔	Osteotomia complessa (pluridimensionale) (con correzione assiale) della tibia	77.54↔	Asportazione o correzione con osteotomia del quinto metatarso
77.37.14↔	Osteotomia valgizzante o varizzante della tibia	77.56↔	Riparazione di dito a martello
77.37.19↔	Altra sezione della tibia	77.57↔	Riparazione di dito ad artiglio
77.37.20↔	Osteotomia rotativa della fibula	77.58↔	Altra asportazione, fusione (artrodesi) o riparazione di dita
77.37.21↔	Corticotomia per osteogenesi distrattiva della fibula	77.5a↔	Altra asportazione di esostosi per alluce valgo e rigido
77.37.22↔	Osteotomia complessa (pluridimensionale) (con correzione assiale) della fibula	77.60↔	Asportazione locale di lesione o tessuto osseo, sede non specificata
77.37.29↔	Altra sezione della fibula	77.61.00↔	Asportazione locale di lesione o tessuto della scapola, della clavicola, delle coste e dello sterno, NAS
77.37.99↔	Altra sezione della tibia e fibula, altro	77.61.10↔	Asportazione locale di lesione o tessuto della scapola e della clavicola
77.38.00↔	Altra sezione del tarso e metatarso, NAS	77.61.11↔	Asportazione locale di lesione o tessuto di una costa
77.38.10↔	Osteotomia rotativa del tarso	77.61.12↔	Asportazione locale di lesione o tessuto dello sterno
77.38.11↔	Corticotomia per osteogenesi distrattiva del tarso	77.61.20↔	Sbrigliamento della scapola e della clavicola
77.38.12↔	Osteotomia complessa (pluridimensionale) (con correzione assiale) del tarso	77.61.99↔	Asportazione locale di lesione o tessuto della scapola, della clavicola, delle coste e dello sterno, altro
77.38.19↔	Altra sezione del tarso	77.62.00↔	Asportazione locale di lesione o tessuto dell'omero, NAS
77.38.29↔	Altra sezione del metatarso	77.62.20↔	Sbrigliamento dell'omero
77.38.99↔	Altra sezione del tarso e metatarso, altro	77.62.99↔	Asportazione locale di lesione o tessuto dell'omero, altro
77.39.00↔	Altra sezione di altre ossa specificate, escluse quelle facciali, NAS	77.63.00↔	Asportazione locale di lesione o tessuto di radio e ulna, NAS
77.39.10↔	Osteotomia rotativa di falangi delle mani	77.63.20↔	Sbrigliamento di radio e ulna
77.39.19↔	Altra sezione di falangi delle mani	77.63.99↔	Asportazione locale di lesione o tessuto di radio e ulna, altro
77.39.30↔	Osteotomia rotativa delle ossa pelviche	77.64.00↔	Asportazione locale di lesione o tessuto di carpo e metacarpo, NAS
77.39.31↔	Corticotomia per osteogenesi distrattiva delle ossa pelviche	77.64.20↔	Sbrigliamento di carpo e metacarpo
77.39.32↔	Osteotomia complessa (pluridimensionale) (con correzione assiale) delle ossa pelviche	77.64.99↔	Asportazione locale di lesione o tessuto di carpo e metacarpo, altro
77.39.39↔	Altra sezione delle ossa pelviche	77.65.00↔	Asportazione locale di lesione o tessuto del femore, NAS
77.39.40↔	Osteotomia correttiva di falangi dei piedi	77.65.20↔	Sbrigliamento del femore
77.39.49↔	Altra sezione di falangi dei piedi	77.65.99↔	Asportazione locale di lesione o tessuto del femore, altro
77.39.99↔	Altra sezione di altre ossa specificate, escluse quelle facciali, altro	77.67.00↔	Asportazione locale di lesione o tessuto di tibia e fibula, NAS
77.40.20↔	Biopsia dell'osso, sede non specificata, Biopsia a cielo aperto	77.67.10↔	Asportazione locale di lesione o tessuto della tibia
77.40.99↔	Biopsia dell'osso, sede non specificata, altro	77.67.11↔	Asportazione locale di lesione o tessuto della fibula
77.41.00↔	Biopsia della scapola, della clavicola, delle coste e dello sterno, NAS	77.67.20↔	Sbrigliamento della tibia
77.41.20↔	Biopsia della scapola, della clavicola, delle coste e dello sterno, Biopsia a cielo aperto	77.67.21↔	Sbrigliamento della fibula
77.41.99↔	Biopsia della scapola, della clavicola, delle coste e dello sterno, altro	77.67.99↔	Asportazione locale di lesione o tessuto di tibia e fibula, altro
77.42.00↔	Biopsia dell'omero, NAS	77.68.00↔	Asportazione locale di lesione o tessuto di tarso e metatarso, NAS
77.42.20↔	Biopsia dell'omero, Biopsia a cielo aperto	77.68.10↔	Asportazione locale di lesione o tessuto del tarso
77.42.99↔	Biopsia dell'omero, altro	77.68.11↔	Asportazione locale di lesione o tessuto del metatarso
77.43.00↔	Biopsia del radio e dell'ulna, NAS	77.68.20↔	Sbrigliamento del tarso
77.43.20↔	Biopsia del radio e dell'ulna, Biopsia a cielo aperto	77.68.21↔	Sbrigliamento del metatarso
77.43.99↔	Biopsia del radio e dell'ulna, altro	77.68.99↔	Asportazione locale di lesione o tessuto di tarso e metatarso, altro
77.44.00↔	Biopsia del carpo e del metacarpo, NAS	77.69.10↔	Asportazione locale di lesione o tessuto delle falangi delle mani
77.44.20↔	Biopsia del carpo e del metacarpo, Biopsia a cielo aperto	77.69.11↔	Asportazione locale di lesione o tessuto delle vertebre
77.44.99↔	Biopsia del carpo e del metacarpo, altro	77.69.12↔	Asportazione locale di lesione o tessuto delle ossa pelviche
77.45.00↔	Biopsia del femore, NAS	77.69.13↔	Asportazione locale di lesione o tessuto delle falangi dei piedi
77.45.20↔	Biopsia del femore, Biopsia a cielo aperto	77.69.20↔	Sbrigliamento di falangi delle mani
77.45.99↔	Biopsia del femore, altro	77.69.21↔	Sbrigliamento della colonna vertebrale
77.46.00↔	Biopsia della rotula, NAS		
77.46.20↔	Biopsia della rotula, Biopsia a cielo aperto		

77.69.22↔	Sbrigliamento delle ossa pelviche	78.03.10↔	Innesto osseo del radio e dell'ulna, con peduncolo vascolare e anastomosi microvascolare
77.69.23↔	Sbrigliamento di falangi dei piedi	78.03.11↔	Innesto osseo del radio e dell'ulna, con peduncolo vascolare senza anastomosi microvascolare
77.81.00↔	Altra osteotomia parziale della scapola, della clavicola, delle coste e dello sterno, NAS	78.03.12↔	Innesto osseo del radio e dell'ulna, allogenico
77.81.10↔	Altra osteotomia parziale della scapola e della clavicola	78.03.13↔	Innesto osteocondrale del radio e dell'ulna
77.81.11↔	Altra osteotomia parziale di una costa	78.04.10↔	Innesto osseo del carpo e del metacarpo, con peduncolo vascolare e anastomosi microvascolare
77.81.12↔	Altra osteotomia parziale dello sterno	78.04.11↔	Innesto osseo del carpo e del metacarpo, con peduncolo vascolare senza anastomosi microvascolare
77.81.99↔	Altra osteotomia parziale della scapola, della clavicola, delle coste e dello sterno, altro	78.04.12↔	Innesto osseo del carpo e del metacarpo, allogenico
77.82↔	Altra osteotomia parziale dell'omero	78.04.13↔	Innesto osteocondrale del carpo e del metacarpo
77.83↔	Altra osteotomia parziale del radio e dell'ulna	78.05.10↔	Innesto osseo del femore, con peduncolo vascolare e anastomosi microvascolare
77.84↔	Altra osteotomia parziale del carpo e del metacarpo	78.05.11↔	Innesto osseo del femore, con peduncolo vascolare senza anastomosi microvascolare
77.85↔	Altra osteotomia parziale del femore	78.05.12↔	Innesto osseo del femore, allogenico
77.86↔	Altra osteotomia parziale della rotula	78.05.13↔	Innesto osteocondrale del femore
77.87.00↔	Altra osteotomia parziale della tibia e della fibula, NAS	78.06.10↔	Innesto osseo della rotula, con peduncolo vascolare e anastomosi microvascolare
77.87.10↔	Altra osteotomia parziale della tibia	78.06.12↔	Innesto osseo della rotula, allogenico
77.87.11↔	Altra osteotomia parziale della fibula	78.06.20↔	Innesto osseo della rotula, Trasposizione, con peduncolo vascolare senza anastomosi microvascolare
77.87.99↔	Altra osteotomia parziale della tibia e della fibula, altro	78.07.10↔	Innesto osseo della tibia, con peduncolo vascolare e anastomosi microvascolare
77.88↔	Altra osteotomia parziale del tarso e del metatarso	78.07.11↔	Innesto osseo della tibia, con peduncolo vascolare senza anastomosi microvascolare
77.89.10↔	Altra osteotomia parziale di falangi delle mani	78.07.12↔	Innesto osseo della tibia, allogenico
77.89.20↔	Altra osteotomia parziale di una vertebra, Asportazione del dente dell'epistrofeo	78.07.13↔	Innesto osteocondrale della tibia
77.89.21↔	Altra osteotomia parziale di una vertebra, corpo	78.07.20↔	Innesto osseo della fibula, con peduncolo vascolare e anastomosi microvascolare
77.89.22↔	Altra osteotomia parziale di una vertebra, altre parti	78.07.21↔	Innesto osseo della fibula, con peduncolo vascolare senza anastomosi microvascolare
77.89.30↔	Altra osteotomia parziale delle ossa pelviche	78.07.22↔	Innesto osseo della fibula, allogenico
77.89.40↔	Altra osteotomia parziale di falangi dei piedi	78.07.23↔	Innesto osteocondrale della fibula
77.91.00↔	Osteotomia totale della scapola, della clavicola, delle coste e dello sterno, NAS	78.08.10↔	Innesto osseo del tarso e del metatarso, con peduncolo vascolare e anastomosi microvascolare
77.91.10↔	Osteotomia totale della scapola e della clavicola	78.08.11↔	Innesto osseo del tarso e del metatarso, con peduncolo vascolare senza anastomosi microvascolare
77.91.11↔	Osteotomia totale di una costa	78.08.12↔	Innesto osseo del tarso e del metatarso, allogenico
77.91.12↔	Osteotomia totale di una costa cervicale	78.08.13↔	Innesto osteocondrale del tarso e del metatarso
77.91.13↔	Osteotomia totale dello sterno	78.09.10↔	Innesto osseo di falangi delle mani, con peduncolo vascolare e anastomosi microvascolare
77.91.99↔	Osteotomia totale della scapola, della clavicola, delle coste e dello sterno, altro	78.09.11↔	Innesto osseo di falangi delle mani, con peduncolo vascolare senza anastomosi microvascolare
77.92↔	Osteotomia totale dell'omero	78.09.12↔	Innesto osseo di falangi delle mani, allogenico
77.93↔	Osteotomia totale del radio e dell'ulna	78.09.30↔	Innesto osseo delle ossa pelviche, con peduncolo vascolare e anastomosi microvascolare
77.94↔	Osteotomia totale del carpo e del metacarpo	78.09.31↔	Innesto osseo delle ossa pelviche, con peduncolo vascolare senza anastomosi microvascolare
77.95↔	Osteotomia totale del femore	78.09.32↔	Innesto osseo delle ossa pelviche, allogenico
77.96↔	Osteotomia totale della rotula	78.09.33↔	Innesto osteocondrale delle ossa pelviche
77.97.00↔	Osteotomia totale della tibia e della fibula, NAS	78.09.40↔	Innesto osseo di falangi dei piedi, con peduncolo vascolare e anastomosi microvascolare
77.97.10↔	Osteotomia totale della tibia	78.09.41↔	Innesto osseo di falangi dei piedi, con peduncolo vascolare senza anastomosi microvascolare
77.97.11↔	Osteotomia totale della fibula	78.09.42↔	Innesto osteocondrale di falangi dei piedi
77.97.99↔	Osteotomia totale della tibia e della fibula, altro	78.09.90↔	Innesto osseo di altre ossa specificate, escluse quelle facciali, con peduncolo vascolare e anastomosi microvascolare
77.98.00↔	Osteotomia totale del tarso e del metatarso, NAS	78.09.91↔	Innesto osseo di altre ossa specificate, escluse quelle facciali, con peduncolo vascolare senza anastomosi microvascolare
77.98.10↔	Osteotomia totale del tarso	78.09.92↔	Innesto osseo di altre ossa specificate, escluse quelle facciali, allogenico
77.98.11↔	Osteotomia totale del metatarso	78.10.1↔	Applicazione di fissatore esterno in sede non specificata
77.98.99↔	Osteotomia totale del tarso e del metatarso, altro	78.11.10↔	Riduzione chiusa di frattura della scapola e della clavicola con fissatore esterno
77.99.10↔	Osteotomia totale di falangi delle mani	78.11.11↔	Riduzione aperta di frattura semplice della scapola e della clavicola con fissatore esterno
77.99.20↔	Osteotomia totale di una vertebra	78.11.12↔	Riduzione aperta di frattura pluriframmentaria della scapola e della clavicola con fissatore esterno
77.99.30↔	Osteotomia totale di ossa pelviche	78.11.20↔	Riduzione chiusa di frattura delle coste e dello sterno con fissatore esterno
77.99.40↔	Osteotomia totale di falangi dei piedi		
78.01.00↔	Innesto osseo di scapola, della clavicola, delle coste e dello sterno, NAS		
78.01.10↔	Innesto osseo della scapola e della clavicola, con peduncolo vascolare e anastomosi microvascolare		
78.01.11↔	Innesto osseo della scapola e della clavicola, con peduncolo vascolare senza anastomosi microvascolare		
78.01.12↔	Innesto osseo della scapola e della clavicola, allogenico		
78.01.13↔	Innesto osteocondrale della scapola e della clavicola		
78.01.19↔	Innesto osseo della scapola e della clavicola, altro (es. spongiosa autologa, innesto corticospongioso, innesto senza peduncolo vascolare)		
78.01.20↔	Innesto osseo delle coste e dello sterno, ogni intervento		
78.01.99↔	Innesto osseo di scapola, della clavicola, delle coste e dello sterno, altro		
78.02.10↔	Innesto osseo dell'omero, con peduncolo vascolare e anastomosi microvascolare		
78.02.11↔	Innesto osseo dell'omero, con peduncolo vascolare senza anastomosi microvascolare		
78.02.12↔	Innesto osseo dell'omero, allogenico		
78.02.13↔	Innesto osteocondrale dell'omero		

78.11.21↔	Riduzione aperta di frattura delle coste e dello sterno con fissatore esterno	78.17.27↔	Riduzione chiusa di altra frattura della fibula con fissatore esterno
78.11.99↔	Applicazione di fissatore esterno della scapola, della clavicola, delle coste e dello sterno (Incl. Riduzione di frattura), altro	78.17.99↔	Applicazione di fissatore esterno della tibia e della fibula (Incl. Riduzione di frattura), altro
78.12.10↔	Riduzione chiusa di frattura dell'omero prossimale con fissatore esterno	78.18.10↔	Riduzione chiusa di frattura del calcagno con fissatore esterno
78.12.11↔	Riduzione aperta di frattura dell'omero prossimale con fissatore esterno	78.18.11↔	Riduzione chiusa di frattura di altre ossa tarsali e metatarsali con fissatore esterno
78.12.90↔	Riduzione chiusa di altra frattura dell'omero con fissatore esterno	78.18.12↔	Riduzione aperta di frattura semplice di altre ossa tarsali e metatarsali con fissatore esterno
78.12.91↔	Riduzione aperta di altra frattura dell'omero con fissatore esterno	78.18.13↔	Riduzione aperta di frattura del calcagno e del talo con fissatore esterno
78.12.99↔	Applicazione di fissatore esterno dell'omero (Incl. Riduzione di frattura), altro	78.18.14↔	Riduzione aperta di frattura pluriframmentaria di altre ossa tarsali con fissatore esterno
78.13.10↔	Riduzione chiusa di frattura del radio distale con fissatore esterno	78.18.15↔	Riduzione aperta di frattura pluriframmentaria del metatarso con fissatore esterno
78.13.11↔	Riduzione chiusa di altra frattura del radio con fissatore esterno	78.18.99↔	Applicazione di fissatore esterno di tarso e metatarso (Incl. Riduzione di frattura), altro
78.13.12↔	Riduzione aperta di frattura del radio distale con fissatore esterno	78.19.10↔	Riduzione chiusa di frattura di falangi delle mani con fissatore esterno
78.13.13↔	Riduzione aperta di altra frattura del radio con fissatore esterno	78.19.11↔	Riduzione aperta di frattura di falangi delle mani con fissatore esterno
78.13.20↔	Riduzione chiusa di frattura dell'ulna con fissatore esterno	78.19.20↔	Riduzione chiusa di frattura delle ossa pelviche con fissatore esterno
78.13.99↔	Applicazione di fissatore esterno del radio e dell'ulna (Incl. Riduzione di frattura), altro	78.19.21↔	Riduzione aperta di frattura dell'acetabolo mediante fissazione / transfissazione con fissatore esterno
78.14.10↔	Riduzione chiusa di frattura di carpo e metacarpo con fissatore esterno	78.19.22↔	Riduzione aperta di frattura di altre parti delle ossa pelviche con fissatore esterno
78.14.11↔	Riduzione aperta di frattura di carpo e metacarpo con fissatore esterno	78.19.30↔	Riduzione chiusa di frattura di falangi dei piedi con fissatore esterno
78.14.99↔	Applicazione di fissatore esterno di carpo e metacarpo (Incl. Riduzione di frattura), altro	78.19.31↔	Riduzione aperta di frattura di falangi dei piedi con fissatore esterno
78.15.10↔	Riduzione aperta di frattura del collo femorale e del femore prossimale con fissatore esterno	78.19.90↔	Riduzione chiusa di frattura di altre ossa specificate con fissatore esterno
78.15.20↔	Riduzione aperta di frattura della diafisi femorale con fissatore esterno	78.19.91↔	Riduzione aperta di frattura di altre ossa specificate con fissatore esterno
78.15.30↔	Riduzione chiusa di frattura del femore distale con fissatore esterno	78.19.99↔	Applicazione di fissatore esterno di altre ossa specificate, escluse quelle facciali (Incl. Riduzione di frattura), altro
78.15.31↔	Riduzione aperta di frattura del femore distale con fissatore esterno	78.20↔	Accorciamento delle ossa degli arti in sede non specificata
78.15.40↔	Riduzione chiusa di altra frattura del femore con fissatore esterno	78.21.00↔	Accorciamento di scapola e clavicola, NAS
78.15.99↔	Applicazione di fissatore esterno del femore (Incl. Riduzione di frattura), altro	78.21.10↔	Epifisiodesi temporanea di scapola e clavicola
78.16.10↔	Riduzione chiusa di frattura della rotula con fissatore esterno	78.21.11↔	Epifisiodesi permanente di scapola e clavicola
78.16.11↔	Riduzione aperta di frattura della rotula con fissatore esterno	78.21.12↔	Epifisiolisi terapeutica di scapola e clavicola
78.16.99↔	Applicazione di fissatore esterno della rotula (Incl. Riduzione di frattura), altro	78.21.99↔	Accorciamento di scapola e clavicola, altro
78.17.10↔	Riduzione chiusa di frattura della tibia prossimale con fissatore esterno	78.22.00↔	Accorciamento dell'omero, NAS
78.17.11↔	Riduzione aperta di frattura semplice della tibia prossimale con fissatore esterno	78.22.10↔	Epifisiodesi temporanea dell'omero
78.17.12↔	Riduzione aperta di frattura pluriframmentaria della tibia prossimale con fissatore esterno	78.22.11↔	Epifisiodesi permanente dell'omero
78.17.13↔	Riduzione aperta di frattura semplice della diafisi tibiale con fissatore esterno	78.22.12↔	Epifisiolisi terapeutica dell'omero
78.17.14↔	Riduzione aperta di frattura semplice della tibia distale con fissatore esterno	78.22.99↔	Accorciamento dell'omero, altro
78.17.15↔	Riduzione chiusa di altra frattura della tibia con fissatore esterno	78.23.00↔	Accorciamento di radio e ulna, NAS
78.17.16↔	Riduzione aperta di frattura pluriframmentaria di altre parti della tibia con fissatore esterno	78.23.10↔	Epifisiodesi temporanea di radio e ulna
78.17.20↔	Riduzione aperta di frattura semplice della fibula prossimale con fissatore esterno	78.23.11↔	Epifisiodesi permanente di radio e ulna
78.17.21↔	Riduzione aperta di frattura pluriframmentaria della fibula prossimale con fissatore esterno	78.23.12↔	Epifisiolisi terapeutica di radio e ulna
78.17.22↔	Riduzione aperta di frattura semplice della diafisi della fibula con fissatore esterno	78.23.99↔	Accorciamento di radio e ulna, altro
78.17.23↔	Riduzione aperta di frattura pluriframmentaria della diafisi della fibula con fissatore esterno	78.24.00↔	Accorciamento di carpo e metacarpo, NAS
78.17.24↔	Riduzione chiusa di frattura della fibula distale con fissatore esterno	78.24.10↔	Epifisiodesi temporanea di carpo e metacarpo
78.17.25↔	Riduzione aperta di frattura semplice della fibula distale con fissatore esterno	78.24.11↔	Epifisiodesi permanente di carpo e metacarpo
78.17.26↔	Riduzione aperta di frattura pluriframmentaria della fibula distale con fissatore esterno	78.24.12↔	Epifisiolisi terapeutica di carpo e metacarpo
		78.24.99↔	Accorciamento di carpo e metacarpo, altro
		78.25.00↔	Accorciamento del femore, NAS
		78.25.10↔	Epifisiodesi temporanea del collo femorale
		78.25.11↔	Epifisiodesi permanente del collo femorale
		78.25.12↔	Epifisiolisi terapeutica del collo femorale
		78.25.19↔	Altro accorciamento del collo femorale
		78.25.20↔	Epifisiodesi temporanea di altre parti del femore
		78.25.21↔	Epifisiodesi permanente di altre parti del femore
		78.25.22↔	Epifisiolisi terapeutica di altre parti del femore
		78.25.99↔	Accorciamento del femore, altro
		78.27.00↔	Accorciamento di tibia e fibula, NAS
		78.27.10↔	Epifisiodesi temporanea della tibia
		78.27.11↔	Epifisiodesi permanente della tibia
		78.27.12↔	Epifisiolisi terapeutica della tibia



78.27.19↔	Altro accorciamento della tibia	78.47.00↔	Altri interventi di riparazione o plastica su tibia e fibula, NAS
78.27.20↔	Epifisiodesi temporanea della fibula	78.47.10↔	Altri interventi di riparazione o plastica sulla tibia
78.27.21↔	Epifisiodesi permanente della fibula	78.47.20↔	Altri interventi di riparazione o plastica sulla fibula
78.27.22↔	Epifisiolisi terapeutica della fibula	78.47.99↔	Altri interventi di riparazione o plastica su tibia e fibula, altro
78.27.29↔	Altro accorciamento della fibula	78.48↔	Altri interventi di riparazione o plastica su tarso e metatarso
78.27.99↔	Accorciamento di tibia e fibula, altro	78.49.00↔	Altri interventi di riparazione o plastica su altre ossa specificate, escluse quelle facciali, NAS
78.28.00↔	Accorciamento di tarso e metatarso, NAS	78.49.10↔	Altri interventi di riparazione o plastica su altre ossa specificate, NAS
78.28.10↔	Epifisiodesi temporanea di tarso e metatarso	78.49.11↔	Altri interventi di riparazione o plastica su falangi delle mani
78.28.11↔	Epifisiodesi permanente di tarso e metatarso	78.49.12↔	Altri interventi di riparazione o plastica sulle ossa pelviche
78.28.12↔	Epifisiolisi terapeutica di tarso e metatarso	78.49.13↔	Altri interventi di riparazione o plastica su falangi dei piedi
78.28.20↔	Altro accorciamento del calcagno	78.49.19↔	Altri interventi di riparazione o plastica su altre ossa specificate, altro
78.28.21↔	Altro accorciamento di altre ossa tarsali	78.49.21↔	Sostituzione di vertebre con impianto (es. per cifosi): 1 vertebra
78.28.22↔	Altro accorciamento del metatarso	78.49.22↔	Sostituzione di vertebre con impianto (es. per cifosi): 2 vertebre
78.28.99↔	Accorciamento di tarso e metatarso, altro	78.49.23↔	Sostituzione di vertebre con impianto (es. per cifosi): 3 vertebre
78.29.00↔	Accorciamento di altre ossa specificate, escluse quelle facciali, NAS	78.49.24↔	Sostituzione di vertebre con impianto (es. per cifosi): 4 vertebre
78.29.10↔	Epifisiodesi temporanea di falangi delle mani	78.49.25↔	Sostituzione di vertebre con impianto (es. per cifosi): 5 o più vertebre
78.29.11↔	Epifisiodesi permanente di falangi delle mani	78.49.26↔	Sostituzione di vertebre con altro materiale (es. per cifosi), 1 vertebra
78.29.12↔	Epifisiolisi terapeutica di falangi delle mani	78.49.27↔	Sostituzione di vertebre con altro materiale (es. per cifosi), 2 vertebre
78.29.19↔	Altro accorciamento di falangi delle mani	78.49.28↔	Sostituzione di vertebre con altro materiale (es. per cifosi), 3 vertebre
78.29.30↔	Epifisiodesi temporanea di ossa pelviche	78.49.29↔	Sostituzione di vertebre (es. per cifosi), altro
78.29.31↔	Epifisiodesi permanente di ossa pelviche	78.49.2a↔	Sostituzione di vertebre con altro materiale (es. per cifosi), 4 o più vertebre
78.29.32↔	Epifisiolisi terapeutica di ossa pelviche	78.49.31↔	Ricostruzione complessa della colonna vertebrale (es. per cifosi) con innesto anteriore di sostegno
78.29.39↔	Altro accorciamento di ossa pelviche	78.49.32↔	Ricostruzione complessa della colonna vertebrale (es. per cifosi) mediante cifosectomia (es. secondo Lindseth-Selzer)
78.29.40↔	Epifisiodesi temporanea di falangi dei piedi	78.49.33↔	Ricostruzione complessa della colonna vertebrale (es. per cifosi) mediante correzione dorsale senza release ventrale
78.29.41↔	Epifisiodesi permanente di falangi dei piedi	78.49.34↔	Ricostruzione complessa della colonna vertebrale (es. per cifosi) mediante correzione dorsale con release ventrale
78.29.42↔	Epifisiolisi terapeutica di falangi dei piedi	78.49.35↔	Ricostruzione complessa della colonna vertebrale (es. per cifosi) mediante correzione dorso-ventrale
78.29.49↔	Altro accorciamento di falangi dei piedi	78.49.36↔	Columnotomia e spondilodesi lordosizzante plurisegmentaria dorsale (DLS) secondo Zielke (es. per cifosi)
78.29.90↔	Epifisiodesi temporanea di altre ossa specificate, escluse quelle facciali	78.49.37↔	Columnotomia e osteotomia transpeduncolare di sottrazione (es. secondo Thomasen o Hsu-Yau-Leong) (es. per cifosi)
78.29.91↔	Epifisiodesi permanente di altre ossa specificate, escluse quelle facciali	78.49.38↔	Columnotomia e spondilodesi lordosizzante monosegmentaria cervico-toracica (es. secondo Mason, Urist o Simmons) (es. per cifosi)
78.29.92↔	Epifisiolisi terapeutica di altre ossa specificate, escluse quelle facciali	78.49.40↔	Ricostruzione complessa della colonna vertebrale (es. per scoliosi), mediante epifisiodesi per equilibrare la crescita con staffe di lega a memoria di forma [Shape Memory Alloy (SMA)-Staples], 1 staffa
78.29.99↔	Accorciamento di altre ossa specificate, escluse quelle facciali, altro	78.49.41↔	Ricostruzione complessa della colonna vertebrale (es. per scoliosi), mediante epifisiodesi per equilibrare la crescita con staffe di lega a memoria di forma [Shape Memory Alloy (SMA)-Staples], 2 staffe
78.30↔	Allungamento delle ossa degli arti in sede non specificata	78.49.42↔	Ricostruzione complessa della colonna vertebrale (es. per scoliosi), mediante epifisiodesi per equilibrare la crescita con staffe di lega a memoria di forma [Shape Memory Alloy (SMA)-Staples], 3 staffe
78.31↔	Allungamento di scapola e clavicola	78.49.43↔	Ricostruzione complessa della colonna vertebrale (es. per scoliosi), mediante epifisiodesi per equilibrare la crescita con staffe di lega a memoria di forma [Shape Memory Alloy (SMA)-Staples], 4 staffe
78.32↔	Allungamento dell'omero	78.49.44↔	Ricostruzione complessa della colonna vertebrale (es. per scoliosi), mediante epifisiodesi per equilibrare la crescita con staffe di lega a memoria di forma [Shape Memory Alloy (SMA)-Staples], 5 staffe
78.33↔	Allungamento di radio e ulna	78.49.45↔	Ricostruzione complessa della colonna vertebrale (es. per scoliosi), mediante epifisiodesi per equilibrare la crescita con staffe di lega a memoria di forma [Shape Memory Alloy (SMA)-Staples], 6 staffe
78.34↔	Allungamento di carpo e metacarpo		
78.35.00↔	Allungamento del femore, NAS		
78.35.10↔	Allungamento del collo femorale		
78.35.19↔	Allungamento di altre parti del femore		
78.35.99↔	Allungamento del femore, altro		
78.37↔	Allungamento di tibia e fibula		
78.38.00↔	Allungamento di tarso e metatarso, NAS		
78.38.10↔	Allungamento del calcagno		
78.38.19↔	Allungamento di altre ossa tarsali		
78.38.20↔	Allungamento del metatarso		
78.38.99↔	Allungamento di tarso e metatarso, altro		
78.39.10↔	Allungamento di falangi delle mani		
78.39.20↔	Allungamento di ossa pelviche		
78.39.30↔	Allungamento di falangi dei piedi		
78.39.99↔	Allungamento di altre ossa specificate, escluse quelle facciali, altro		
78.40↔	Altri interventi di riparazione o plastica su osso in sede non specificata		
78.41.00↔	Altri interventi di riparazione o plastica su scapola, clavicola, coste e sterno, NAS		
78.41.10↔	Altri interventi di riparazione o plastica su scapola e clavicola		
78.41.20↔	Altri interventi di riparazione o plastica su coste e sterno		
78.41.30↔	Altri interventi di riparazione o plastica su scapola, clavicola, coste e sterno, Impianto di protesi verticali espandibili in titanio (VEPTR)		
78.41.99↔	Altri interventi di riparazione o plastica su scapola, clavicola, coste e sterno, altro		
78.42↔	Altri interventi di riparazione o plastica sull'omero		
78.43↔	Altri interventi di riparazione o plastica su radio e ulna		
78.44↔	Altri interventi di riparazione o plastica su carpo e metacarpo		
78.45↔	Altri interventi di riparazione o plastica sul femore		

78.49.46↔	Ricostruzione complessa della colonna vertebrale (es. per scoliosi), mediante epifisiodesi per equilibrare la crescita con staffe di lega a memoria di forma [Shape Memory Alloy (SMA)-Staples], 7 staffe	78.49.64↔	Spondilodiosi correttiva (es. per scoliosi) con strumentazione combinata anteriore e posteriore, con stabilità primaria, da 3 a 6 segmenti
78.49.47↔	Ricostruzione complessa della colonna vertebrale (es. per scoliosi), mediante epifisiodesi per equilibrare la crescita con staffe di lega a memoria di forma [Shape Memory Alloy (SMA)-Staples], 8 staffe	78.49.65↔	Spondilodiosi correttiva (es. per scoliosi) con strumentazione combinata anteriore e posteriore, con stabilità primaria, da 7 a 10 segmenti
78.49.48↔	Ricostruzione complessa della colonna vertebrale (es. per scoliosi), mediante epifisiodesi per equilibrare la crescita con staffe di lega a memoria di forma [Shape Memory Alloy (SMA)-Staples], 9 staffe	78.49.66↔	Spondilodiosi correttiva (es. per scoliosi) con strumentazione combinata anteriore e posteriore, con stabilità primaria, 11 e più segmenti
78.49.4a↔	Ricostruzione complessa della colonna vertebrale (es. per scoliosi), mediante epifisiodesi per equilibrare la crescita con staffe di lega a memoria di forma [Shape Memory Alloy (SMA)-Staples], 10 staffe	78.49.69↔	Spondilodiosi correttiva (es. per scoliosi) con strumentazione combinata anteriore e posteriore, altro
78.49.4b↔	Ricostruzione complessa della colonna vertebrale (es. per scoliosi), mediante epifisiodesi per equilibrare la crescita con staffe di lega a memoria di forma [Shape Memory Alloy (SMA)-Staples], 11 staffe	78.49.71↔	Ricostruzione complessa della colonna vertebrale (es. per scoliosi) con strumentazione sottocutanea di Harrington (nel bambino)
78.49.4c↔	Ricostruzione complessa della colonna vertebrale (es. per scoliosi), mediante epifisiodesi per equilibrare la crescita con staffe di lega a memoria di forma [Shape Memory Alloy (SMA)-Staples], 12 staffe	78.49.72↔	Ricostruzione complessa della colonna vertebrale (es. per scoliosi) mediante impianto di barre dinamiche
78.49.4d↔	Ricostruzione complessa della colonna vertebrale (es. per scoliosi), mediante epifisiodesi per equilibrare la crescita con staffe di lega a memoria di forma [Shape Memory Alloy (SMA)-Staples], 13 e più staffe	78.49.79↔	Ricostruzione complessa della colonna vertebrale, altro
78.49.4e↔	Ricostruzione complessa della colonna vertebrale (es. per scoliosi) mediante epifisiodesi dorso-ventrale	78.50.31↔	Osteosintesi con viti della colonna vertebrale
78.49.4f↔	Ricostruzione complessa della colonna vertebrale (es. per scoliosi) mediante epifisiodesi monolaterale con fusione vertebrale dorsale	78.50.32↔	Osteosintesi della colonna vertebrale mediante cerchiaggio con filo
78.49.4g↔	Ricostruzione complessa della colonna vertebrale (es. per scoliosi) mediante epifisiodesi bilaterale con fusione vertebrale dorsale	78.50.33↔	Osteosintesi della colonna vertebrale mediante sistema con staffe
78.49.50↔	Spondilodiosi correttiva (es. per scoliosi) con strumentazione anteriore o posteriore, NAS	78.50.34↔	Osteosintesi della colonna vertebrale con placche a uncino
78.49.51↔	Spondilodiosi correttiva (es. per scoliosi) con strumentazione posteriore, senza stabilità primaria, da 3 a 6 segmenti	78.50.35↔	Osteosintesi della colonna vertebrale mediante sistema a viti e barre
78.49.52↔	Spondilodiosi correttiva (es. per scoliosi) con strumentazione posteriore, senza stabilità primaria, da 7 a 10 segmenti	78.50.36↔	Osteosintesi della colonna vertebrale mediante sistema a viti e placca anteriore
78.49.53↔	Spondilodiosi correttiva (es. per scoliosi) con strumentazione posteriore, senza stabilità primaria, 11 e più segmenti	78.50.37↔	Osteosintesi della colonna vertebrale mediante sistema a viti e placca posteriore
78.49.54↔	Spondilodiosi correttiva (es. per scoliosi) con strumentazione posteriore, con stabilità primaria, da 3 a 6 segmenti	78.50.39↔	Procedura di osteosintesi della colonna vertebrale, altro
78.49.55↔	Spondilodiosi correttiva (es. per scoliosi) con strumentazione posteriore, con stabilità primaria, da 7 a 10 segmenti	78.51.00↔	Fissazione interna di scapola, della clavicola, delle coste e dello sterno senza riduzione di frattura, NAS
78.49.56↔	Spondilodiosi correttiva (es. per scoliosi) con strumentazione posteriore, con stabilità primaria, 11 e più segmenti	78.51.10↔	Revisione senza sostituzione di materiale di osteosintesi di scapola, clavicola, coste e sterno
78.49.57↔	Spondilodiosi correttiva (es. per scoliosi) con strumentazione anteriore, senza stabilità primaria, da 3 a 6 segmenti	78.51.99↔	Fissazione interna di scapola, della clavicola, delle coste e dello sterno senza riduzione di frattura, altro
78.49.58↔	Spondilodiosi correttiva (es. per scoliosi) con strumentazione anteriore, senza stabilità primaria, da 7 a 10 segmenti	78.52.00↔	Fissazione interna dell'omero senza riduzione di frattura, NAS
78.49.59↔	Spondilodiosi correttiva (es. per scoliosi) con strumentazione anteriore o posteriore, altro	78.52.10↔	Revisione senza sostituzione di materiale di osteosintesi dell'omero
78.49.5a↔	Spondilodiosi correttiva (es. per scoliosi) con strumentazione anteriore, senza stabilità primaria, 11 e più segmenti	78.52.99↔	Fissazione interna dell'omero senza riduzione di frattura, altro
78.49.5b↔	Spondilodiosi correttiva (es. per scoliosi) con strumentazione anteriore, con stabilità primaria, da 3 a 6 segmenti	78.53.00↔	Fissazione interna del radio e dell'ulna senza riduzione di frattura, NAS
78.49.5c↔	Spondilodiosi correttiva (es. per scoliosi) con strumentazione anteriore, con stabilità primaria, da 7 a 10 segmenti	78.53.10↔	Revisione senza sostituzione di materiale di osteosintesi del radio
78.49.5d↔	Spondilodiosi correttiva (es. per scoliosi) con strumentazione anteriore, con stabilità primaria, 11 e più segmenti	78.53.20↔	Revisione senza sostituzione di materiale di osteosintesi dell'ulna
78.49.61↔	Spondilodiosi correttiva (es. per scoliosi) con strumentazione combinata anteriore e posteriore, senza stabilità primaria, da 3 a 6 segmenti	78.53.99↔	Fissazione interna del radio e dell'ulna senza riduzione di frattura, altro
78.49.62↔	Spondilodiosi correttiva (es. per scoliosi) con strumentazione combinata anteriore e posteriore, senza stabilità primaria, da 7 a 10 segmenti	78.54.00↔	Fissazione interna di carpo e metacarpo senza riduzione di frattura, NAS
78.49.63↔	Spondilodiosi correttiva (es. per scoliosi) con strumentazione combinata anteriore e posteriore, senza stabilità primaria, 11 e più segmenti	78.54.10↔	Revisione senza sostituzione di materiale di osteosintesi di carpo e metacarpo
		78.54.99↔	Fissazione interna di carpo e metacarpo senza riduzione di frattura, altro
		78.55.00↔	Fissazione interna del femore senza riduzione di frattura, NAS
		78.55.10↔	Revisione senza sostituzione di materiale di osteosintesi del femore
		78.55.99↔	Fissazione interna del femore senza riduzione di frattura, altro
		78.56.00↔	Fissazione interna della rotula senza riduzione di frattura, NAS
		78.56.10↔	Revisione senza sostituzione di materiale di osteosintesi della rotula
		78.56.99↔	Fissazione interna della rotula senza riduzione di frattura, altro
		78.57.00↔	Fissazione interna di tibia e fibula senza riduzione di frattura, NAS
		78.57.10↔	Revisione senza sostituzione di materiale di osteosintesi della tibia
		78.57.20↔	Revisione senza sostituzione di materiale di osteosintesi della fibula
		78.57.99↔	Fissazione interna di tibia e fibula senza riduzione di frattura, altro
		78.58.00↔	Fissazione interna di tarso e metatarso senza riduzione di frattura, NAS

78.58.10↔	Revisione senza sostituzione di materiale di osteosintesi di tarso e metatarso	78.65.08↔	Rimozione di dispositivo impiantato dal femore, altro materiale di osteosintesi
78.58.99↔	Fissazione interna di tarso e metatarso senza riduzione di frattura, altro	78.66.01↔	Rimozione di dispositivo impiantato dalla rotula: filo (endomidollare), vite, cerchiaggio dinamico, fissatore esterno, staffe (di Blount)
78.59.00↔	Fissazione interna di altre ossa specificate, senza riduzione di frattura, escluse quelle facciali, NAS	78.66.05↔	Rimozione di dispositivo impiantato dalla rotula, Rimozione di sostituto osseo (parziale) dalla rotula
78.59.10↔	Revisione senza sostituzione di materiale di osteosintesi di falangi delle mani	78.66.08↔	Rimozione di dispositivo impiantato dalla rotula: altro materiale di osteosintesi
78.59.20↔	Revisione senza sostituzione di materiale di osteosintesi della colonna vertebrale	78.67.01↔	Rimozione di dispositivo impiantato da tibia e fibula: filo (endomidollare), vite, cerchiaggio dinamico, fissatore esterno, fissatore circolare, staffe (di Blount)
78.59.30↔	Revisione senza sostituzione di materiale di osteosintesi delle ossa pelviche	78.67.05↔	Rimozione di dispositivo impiantato da tibia e fibula, Rimozione di sostituto osseo (parziale) da tibia e fibula
78.59.40↔	Revisione senza sostituzione di materiale di osteosintesi di falangi dei piedi	78.67.11↔	Rimozione di dispositivo impiantato dalla tibia: placca (con stabilità angolare), placca angolata / condilare
78.59.90↔	Revisione senza sostituzione di materiale di osteosintesi di altre ossa specificate, escluse quelle facciali	78.67.12↔	Rimozione di dispositivo impiantato dalla tibia: chiodo endomidollare, chiodo di bloccaggio, chiodo di trasfissione
78.59.99↔	Fissazione interna di altre ossa specificate, senza riduzione di frattura, escluse quelle facciali, altro	78.67.13↔	Rimozione di dispositivo impiantato dalla tibia: vite di compressione dinamica
78.60.05↔	Rimozione di dispositivo impiantato, in sede non specificata, Rimozione di sostituto osseo (parziale)	78.67.21↔	Rimozione di dispositivo impiantato dalla fibula: placca (con stabilità angolare)
78.60.08↔	Rimozione di sistema interno di allungamento o trasporto osseo (motorizzato / non motorizzato), in sede non specificata	78.67.22↔	Rimozione di dispositivo impiantato dalla fibula: chiodo endomidollare, chiodo di bloccaggio, chiodo di trasfissione
78.61.01↔	Rimozione di dispositivo impiantato da scapola e clavicola: filo, filo endomidollare, vite, cerchiaggio dinamico, placca, placca a stabilità angolare, fissatore esterno, staffe di Blount	78.67.28↔	Rimozione di dispositivo impiantato da tibia e fibula: altro materiale di osteosintesi
78.61.05↔	Rimozione di dispositivo impiantato da scapola, clavicola, coste e sterno, Rimozione di sostituto osseo (parziale) da scapola, clavicola, coste e sterno	78.68.01↔	Rimozione di dispositivo impiantato da tarso e metatarso: filo (endomidollare), vite, cerchiaggio dinamico, placca (con stabilità angolare), fissatore esterno, fissatore circolare, staffe (di Blount)
78.61.08↔	Rimozione di dispositivo impiantato da scapola e clavicola: altro materiale di osteosintesi	78.68.05↔	Rimozione di dispositivo impiantato da tarso e metatarso, Rimozione di sostituto osseo (parziale) da talo e calcagno
78.61.11↔	Rimozione di dispositivo impiantato da coste e sterno	78.68.06↔	Rimozione di dispositivo impiantato da tarso e metatarso, Rimozione di sostituto osseo (parziale) da altre ossa tarsali e metatarsali
78.62.01↔	Rimozione di dispositivo impiantato dall'omero: filo (endomidollare), vite, cerchiaggio dinamico, placca (con stabilità angolare), placca angolata / condilare, chiodo endomidollare, chiodo di bloccaggio, chiodo di trasfissione, fissatore esterno, fissatore circolare, staffe (di Blount)	78.68.08↔	Rimozione di dispositivo impiantato da tarso e metatarso: altro materiale di osteosintesi
78.62.02↔	Rimozione di dispositivo impiantato dall'omero: vite di compressione dinamica, chiodo endomidollare con componente articolare	78.69.11↔	Rimozione di dispositivo impiantato dalle falangi della mano: filo (endomidollare), vite, cerchiaggio dinamico, placca (con stabilità angolare), fissatore esterno, staffe (di Blount)
78.62.05↔	Rimozione di dispositivo impiantato dall'omero, Rimozione di sostituto osseo (parziale) dall'omero	78.69.15↔	Rimozione di dispositivo impiantato da altre ossa specificate, escluse quelle facciali, Rimozione di sostituto osseo (parziale) da falangi delle mani
78.62.08↔	Rimozione di dispositivo impiantato dall'omero, altro materiale di osteosintesi	78.69.18↔	Rimozione di dispositivo impiantato dalle falangi della mano: altro materiale di osteosintesi
78.63.01↔	Rimozione di dispositivo impiantato da radio e ulna: filo (endomidollare), vite, cerchiaggio dinamico, placca (con stabilità angolare), placca angolata / condilare, chiodo endomidollare, chiodo di bloccaggio, chiodo di trasfissione, fissatore esterno, fissatore circolare, staffe (di Blount)	78.69.21↔	Rimozione di dispositivo impiantato dalle ossa pelviche: filo, vite, cerchiaggio dinamico, fissatore esterno, fissatore circolare, staffe (di Blount)
78.63.05↔	Rimozione di dispositivo impiantato da radio e ulna, Rimozione di sostituto osseo (parziale) da radio e ulna	78.69.22↔	Rimozione di dispositivo impiantato dalle ossa pelviche: placca (con stabilità angolare)
78.63.08↔	Rimozione di dispositivo impiantato da radio e ulna (prossimale / corpo / distale): altro materiale di osteosintesi	78.69.25↔	Rimozione di dispositivo impiantato da altre ossa specificate, escluse quelle facciali, Rimozione di sostituto osseo (parziale) dalle ossa pelviche
78.64.01↔	Rimozione di dispositivo impiantato da carpo e metacarpo: filo (endomidollare), vite, cerchiaggio dinamico, placca (con stabilità angolare), fissatore esterno, fissatore circolare, staffe (di Blount)	78.69.28↔	Rimozione di dispositivo impiantato dalle ossa pelviche: altro materiale di osteosintesi
78.64.05↔	Rimozione di dispositivo impiantato da carpo e metacarpo, Rimozione di sostituto osseo (parziale) da carpo e metacarpo	78.69.31↔	Rimozione di dispositivo impiantato da talo e calcagno: filo (endomidollare), vite, cerchiaggio dinamico, placca (con stabilità angolare), fissatore esterno, fissatore circolare, staffe (di Blount)
78.64.08↔	Rimozione di dispositivo impiantato da carpo e metacarpo: altro materiale di osteosintesi	78.69.38↔	Rimozione di dispositivo impiantato da talo e calcagno: altro materiale di osteosintesi
78.65.01↔	Rimozione di dispositivo impiantato dal femore: filo, filo endomidollare, vite, cerchiaggio dinamico, placca (con stabilità angolare), placca angolata / condilare, vite di compressione dinamica, chiodo endomidollare, fissatore esterno, staffe (di Blount)	78.69.41↔	Rimozione di dispositivo impiantato dalle falangi del piede: filo (endomidollare), vite, cerchiaggio dinamico, placca (con stabilità angolare), fissatore esterno, staffe (di Blount)
78.65.02↔	Rimozione di dispositivo impiantato dal femore (collo femorale / prossimale / distale, eccetto corpo): chiodo endomidollare con componente articolare, chiodo di bloccaggio, chiodo di trasfissione	78.69.45↔	Rimozione di dispositivo impiantato da altre ossa specificate, escluse quelle facciali, Rimozione di sostituto osseo (parziale) da falangi dei piedi
78.65.03↔	Rimozione di dispositivo impiantato dal femore (corpo): chiodo endomidollare con componente articolare	78.69.48↔	Rimozione di dispositivo impiantato dalle falangi del piede: altro materiale di osteosintesi
78.65.04↔	Rimozione di dispositivo impiantato dal femore (prossimale / corpo / distale, eccetto collo femorale): fissatore circolare	78.69.51↔	Rimozione di dispositivo impiantato da altre ossa specificate: filo, cerchiaggio dinamico, staffe di Blount
78.65.05↔	Rimozione di dispositivo impiantato dal femore, Rimozione di sostituto osseo (parziale) dal femore		

78.69.52↔	Rimozione di dispositivo impiantato da altre ossa specificate: vite, placca (con stabilità angolare), vite di compressione dinamica, filo endomidollare, chiodo endomidollare, chiodo endomidollare con componente articolare, chiodo di bloccaggio, chiodo di trasfissione, fissatore esterno	79.12.30↔	Riduzione chiusa di frattura dell'ulna, con fissazione interna con filo o cerchiaggio dinamico
78.69.53↔	Rimozione di dispositivo impiantato da altre ossa specificate: placca angolata / condilare	79.12.31↔	Riduzione chiusa di frattura dell'ulna, con fissazione interna con filo endomidollare
78.69.55↔	Rimozione di dispositivo impiantato da altre ossa specificate, escluse quelle facciali, Rimozione di sostituto osseo (parziale) da altre ossa specificate	79.12.32↔	Riduzione chiusa di frattura dell'ulna, con fissazione interna con chiodo endomidollare
78.69.58↔	Rimozione di dispositivo impiantato da altre ossa specificate: altro materiale di osteosintesi	79.12.39↔	Riduzione chiusa di frattura dell'ulna, con altra fissazione interna (es. vite, placca)
78.69.61↔	Rimozione di materiale di osteosintesi dalla colonna vertebrale	79.12.99↔	Riduzione chiusa di frattura di radio e ulna, con fissazione interna, altro
78.69.65↔	Rimozione di dispositivo impiantato da altre ossa specificate, escluse quelle facciali, Rimozione di sostituto osseo (parziale) dalla colonna vertebrale	79.13.00↔	Riduzione chiusa di frattura di carpo e metacarpo, con fissazione interna, NAS
78.69.71↔	Rimozione artroscopica di materiale di osteosintesi	79.13.10↔	Riduzione chiusa di frattura di carpo e metacarpo, con fissazione interna con placca a stabilità angolare
78.90↔	Inserzione di stimolatore di crescita ossea, sede non specificata	79.13.19↔	Riduzione chiusa di frattura di carpo e metacarpo, con altra fissazione interna (es. vite, placca, filo)
78.91↔	Inserzione di stimolatore di crescita ossea su clavicola, coste e sterno	79.13.99↔	Riduzione chiusa di frattura di carpo e metacarpo, con fissazione interna, altro
78.92↔	Inserzione di stimolatore di crescita ossea sull'omero	79.14.00↔	Riduzione chiusa di frattura di falangi delle mani, con fissazione interna, NAS
78.93↔	Inserzione di stimolatore di crescita ossea su radio e ulna	79.14.10↔	Riduzione chiusa di frattura di falangi delle mani, con fissazione interna con placca a stabilità angolare
78.94↔	Inserzione di stimolatore di crescita ossea su carpo e metacarpo	79.14.19↔	Riduzione chiusa di frattura di falangi delle mani, con altra fissazione interna (es. vite, placca, filo)
78.95↔	Inserzione di stimolatore di crescita ossea sul femore	79.14.99↔	Riduzione chiusa di frattura di falangi delle mani, con fissazione interna, altro
78.96↔	Inserzione di stimolatore di crescita ossea sulla rotula	79.15.00↔	Riduzione chiusa di frattura del femore, con fissazione interna, NAS
78.97↔	Inserzione di stimolatore di crescita ossea sulla tibia e fibula	79.15.10↔	Riduzione chiusa di frattura del femore distale, con fissazione interna
78.98↔	Inserzione di stimolatore di crescita sul tarso e metatarso	79.15.20↔	Riduzione chiusa di altra frattura del femore, con fissazione interna
78.99↔	Inserzione di stimolatore di crescita ossea su altre ossa specificate, escluse quelle facciali	79.15.99↔	Riduzione chiusa di frattura del femore, con fissazione interna, altro
79.10↔	Riduzione chiusa di frattura con fissazione interna, sede non specificata	79.16.00↔	Riduzione chiusa di frattura della tibia e della fibula, con fissazione interna, NAS
79.11.00↔	Riduzione chiusa di frattura dell'omero, con fissazione interna, NAS	79.16.10↔	Riduzione chiusa di frattura della tibia prossimale, con fissazione interna con chiodo endomidollare
79.11.10↔	Riduzione chiusa di frattura dell'omero prossimale, con fissazione interna con chiodo endomidollare / di bloccaggio o con placca angolata / condilare	79.16.11↔	Riduzione chiusa di frattura della tibia prossimale mediante fissazione interna con tecnica mini-invasiva con palloncino
79.11.11↔	Riduzione chiusa di frattura dell'omero prossimale mediante fissazione interna con tecnica mini-invasiva con palloncino	79.16.29↔	Riduzione chiusa di frattura della tibia distale, con altra fissazione interna (es. vite, placca, filo)
79.11.19↔	Riduzione chiusa di frattura dell'omero prossimale, con altra fissazione interna (es. con vite, filo, cerchiaggio dinamico, placca a stabilità angolare)	79.16.30↔	Riduzione chiusa di altra frattura della tibia, con fissazione interna con chiodo endomidollare
79.11.20↔	Riduzione chiusa di altra frattura dell'omero, con fissazione interna con chiodo endomidollare / di bloccaggio o con placca angolata / condilare	79.16.31↔	Riduzione chiusa di altra frattura della tibia mediante fissazione interna con tecnica mini-invasiva con palloncino
79.11.21↔	Riduzione chiusa di altra frattura dell'omero mediante fissazione interna con tecnica mini-invasiva con palloncino	79.16.39↔	Riduzione chiusa di altra frattura della tibia, con altra fissazione interna (es. vite, placca, filo)
79.11.29↔	Riduzione chiusa di altra frattura dell'omero, con altra fissazione interna (es. con vite, filo, cerchiaggio dinamico, placca a stabilità angolare)	79.16.40↔	Riduzione chiusa di frattura della fibula distale, con fissazione interna con chiodo endomidollare
79.11.99↔	Riduzione chiusa di frattura dell'omero, con fissazione interna, altro	79.16.49↔	Riduzione chiusa di frattura della fibula distale, con altra fissazione interna (es. vite, placca, filo)
79.12.00↔	Riduzione chiusa di frattura di radio e ulna, con fissazione interna, NAS	79.16.50↔	Riduzione chiusa di altra frattura della fibula, con fissazione interna con chiodo endomidollare
79.12.10↔	Riduzione chiusa di frattura del radio distale, con fissazione interna con filo o cerchiaggio dinamico	79.16.59↔	Riduzione chiusa di altra frattura della fibula, con altra fissazione interna (es. vite, placca, filo)
79.12.11↔	Riduzione chiusa di frattura del radio distale, con fissazione interna con filo endomidollare	79.16.99↔	Riduzione chiusa di frattura della tibia e della fibula, con fissazione interna, altro
79.12.12↔	Riduzione chiusa di frattura del radio distale, con fissazione interna con chiodo endomidollare	79.17.00↔	Riduzione chiusa di frattura del tarso e metatarso, con fissazione interna, NAS
79.12.13↔	Riduzione chiusa di frattura del radio distale mediante fissazione interna con tecnica mini-invasiva con palloncino	79.17.10↔	Riduzione chiusa di frattura del calcagno, con fissazione interna con placca a stabilità angolare
79.12.19↔	Riduzione chiusa di frattura del radio distale, con altra fissazione interna (es. vite, placca)	79.17.11↔	Riduzione chiusa di frattura del calcagno mediante fissazione interna con tecnica mini-invasiva con palloncino
79.12.20↔	Riduzione chiusa di altra frattura del radio con filo o cerchiaggio dinamico	79.17.19↔	Riduzione chiusa di frattura del calcagno, con altra fissazione interna (es. vite, placca, filo)
79.12.21↔	Riduzione chiusa di altra frattura del radio, con fissazione interna con filo endomidollare	79.17.29↔	Riduzione chiusa di altre ossa tarsali e metatarsali, con fissazione interna (es. vite, placca (con stabilità angolare), filo)
79.12.22↔	Riduzione chiusa di altra frattura del radio, con fissazione interna con chiodo endomidollare	79.17.99↔	Riduzione chiusa di frattura del tarso e metatarso, con fissazione interna, altro
79.12.23↔	Riduzione chiusa di altra frattura del radio mediante fissazione interna con tecnica mini-invasiva con palloncino	79.18↔	Riduzione chiusa di frattura delle falangi del piede, con fissazione interna
79.12.29↔	Riduzione chiusa di altra frattura del radio, con altra fissazione interna (es. vite, placca)		

79.19.00↔	Riduzione chiusa di frattura di altre ossa specificate, escluse quelle facciali, con fissazione interna, NAS	79.29.30↔	Riduzione aperta di frattura della rotula, senza fissazione interna
79.19.10↔	Riduzione chiusa di frattura di clavicola e scapola, con fissazione interna	79.29.99↔	Riduzione aperta di frattura di altre ossa specificate, escluse quelle facciali, senza fissazione interna, altro
79.19.11↔	Riduzione chiusa di frattura delle coste, con fissazione interna	79.30↔	Riduzione aperta di frattura con fissazione interna in sede non specificata
79.19.12↔	Riduzione chiusa di frattura dello sterno, con fissazione interna	79.31.00↔	Riduzione aperta di frattura dell'omero con fissazione interna, NAS
79.19.20↔	Riduzione chiusa di frattura delle ossa pelviche, con fissazione interna	79.31.10↔	Riduzione aperta di frattura semplice dell'omero prossimale, con fissazione interna con chiodo endomidollare, placca a stabilità angolare o placca (angolata)
79.19.30↔	Riduzione chiusa di frattura della rotula, con fissazione interna	79.31.11↔	Riduzione aperta di frattura semplice dell'omero prossimale, con altra fissazione interna (es. vite, filo)
79.19.99↔	Riduzione chiusa di frattura di altre ossa specificate, escluse quelle facciali, con fissazione interna, altro	79.31.12↔	Riduzione aperta di frattura pluriframmentaria dell'omero prossimale, con fissazione interna
79.20↔	Riduzione aperta di frattura senza fissazione interna in sede non specificata	79.31.20↔	Riduzione aperta di frattura semplice della diafisi dell'omero, con fissazione interna
79.21.00↔	Riduzione aperta di frattura dell'omero senza fissazione interna, NAS	79.31.30↔	Riduzione aperta di frattura semplice dell'omero distale, con fissazione interna con chiodo endomidollare, placca a stabilità angolare o placca (angolata)
79.21.10↔	Riduzione aperta di frattura dell'omero prossimale, senza fissazione interna	79.31.31↔	Riduzione aperta di frattura semplice dell'omero distale, con altra fissazione interna (es. vite, filo)
79.21.11↔	Riduzione aperta di frattura della diafisi dell'omero, senza fissazione interna	79.31.90↔	Riduzione aperta di frattura pluriframmentaria di altre parti dell'omero, con fissazione interna
79.21.12↔	Riduzione aperta di frattura dell'omero distale, senza fissazione interna	79.31.99↔	Riduzione aperta di frattura dell'omero con fissazione interna, altro
79.21.99↔	Riduzione aperta di frattura dell'omero senza fissazione interna, altro	79.32.00↔	Riduzione aperta di frattura del radio e dell'ulna, con fissazione interna, NAS
79.22.00↔	Riduzione aperta di frattura del radio e dell'ulna, senza fissazione interna, NAS	79.32.10↔	Riduzione aperta di frattura del radio distale, con fissazione interna
79.22.10↔	Riduzione aperta di frattura del radio distale, senza fissazione interna	79.32.19↔	Riduzione aperta di altra frattura del radio, con fissazione interna
79.22.19↔	Riduzione aperta di altra frattura del radio, senza fissazione interna	79.32.29↔	Riduzione aperta di frattura dell'ulna, con fissazione interna
79.22.20↔	Riduzione aperta di frattura dell'ulna, senza fissazione interna	79.32.99↔	Riduzione aperta di frattura del radio e dell'ulna, con fissazione interna, altro
79.22.99↔	Riduzione aperta di frattura del radio e dell'ulna, senza fissazione interna, altro	79.33.00↔	Riduzione aperta di frattura del carpo e metacarpo, con fissazione interna, NAS
79.23↔	Riduzione aperta di frattura del carpo e metacarpo senza fissazione interna	79.33.10↔	Riduzione aperta di frattura del carpo e metacarpo, con fissazione interna con staffe (di Blount)
79.24↔	Riduzione aperta di frattura delle falangi della mano, senza fissazione interna	79.33.19↔	Riduzione aperta di frattura del carpo e metacarpo, con altra fissazione interna
79.25↔	Riduzione aperta di frattura del femore, senza fissazione interna	79.33.99↔	Riduzione aperta di frattura del carpo e metacarpo, con fissazione interna, altro
79.26.00↔	Riduzione aperta di frattura della tibia e della fibula, senza fissazione interna, NAS	79.34↔	Riduzione aperta di frattura delle falangi della mano, con fissazione interna
79.26.10↔	Riduzione aperta di frattura della tibia prossimale, senza fissazione interna	79.35.00↔	Riduzione aperta di frattura del femore, con fissazione interna, NAS
79.26.11↔	Riduzione aperta di frattura della diafisi della tibia, senza fissazione interna	79.35.10↔	Riduzione aperta di frattura della testa femorale, con fissazione interna
79.26.12↔	Riduzione aperta di frattura della tibia distale, senza fissazione interna	79.35.11↔	Riduzione aperta di frattura del collo femorale e del femore prossimale, con fissazione interna
79.26.20↔	Riduzione aperta di frattura della fibula prossimale, senza fissazione interna	79.35.12↔	Riduzione aperta di frattura della diafisi femorale, con fissazione interna
79.26.21↔	Riduzione aperta di frattura della diafisi della fibula, senza fissazione interna	79.35.13↔	Riduzione aperta di frattura del femore distale, con fissazione interna
79.26.22↔	Riduzione aperta di frattura della fibula distale, senza fissazione interna	79.35.99↔	Riduzione aperta di frattura del femore, con fissazione interna, altro
79.26.99↔	Riduzione aperta di frattura della tibia e della fibula, senza fissazione interna, altro	79.36.00↔	Riduzione aperta di frattura di tibia e fibula, con fissazione interna, NAS
79.27.00↔	Riduzione aperta di frattura del tarso e metatarso, senza fissazione interna, NAS	79.36.10↔	Riduzione aperta di frattura semplice della tibia prossimale, con fissazione interna con staffe (di Blount) o chiodo endomidollare
79.27.10↔	Riduzione aperta di frattura di talo e calcagno, senza fissazione interna	79.36.11↔	Riduzione aperta di frattura semplice della tibia prossimale, con fissazione interna con vite
79.27.11↔	Riduzione aperta di frattura semplice di altre ossa tarsali e metatarsali, senza fissazione interna	79.36.12↔	Riduzione aperta di frattura semplice della tibia prossimale, con altra fissazione interna
79.27.12↔	Riduzione aperta di frattura pluriframmentaria di altre ossa tarsali e metatarsali, senza fissazione interna	79.36.13↔	Riduzione aperta di frattura pluriframmentaria della tibia prossimale, con fissazione interna con staffe (di Blount)
79.27.99↔	Riduzione aperta di frattura del tarso e metatarso, senza fissazione interna, altro	79.36.14↔	Riduzione aperta di frattura pluriframmentaria della tibia prossimale, con altra fissazione interna
79.28↔	Riduzione aperta di frattura delle falangi del piede, senza fissazione interna	79.36.20↔	Riduzione aperta di frattura semplice del corpo della tibia, con fissazione interna
79.29.00↔	Riduzione aperta di frattura di altre ossa specificate, escluse quelle facciali, senza fissazione interna, NAS	79.36.30↔	Riduzione aperta di frattura semplice della tibia distale, con fissazione interna con chiodo endomidollare o placca a stabilità angolare
79.29.10↔	Riduzione aperta di frattura semplice di clavicola e scapola, senza fissazione interna		
79.29.11↔	Riduzione aperta di frattura pluriframmentaria di clavicola e scapola, senza fissazione interna		
79.29.20↔	Riduzione aperta di frattura delle ossa pelviche, senza fissazione interna		

79.36.31↔	Riduzione aperta di frattura semplice della tibia distale, con fissazione interna con altra placca	79.49↔	Riduzione chiusa di epifisiolisi di altre ossa specificate, escluse quelle facciali
79.36.32↔	Riduzione aperta di frattura semplice della tibia distale, con altra fissazione interna	79.50↔	Riduzione aperta di epifisiolisi in sede non specificata
79.36.40↔	Riduzione aperta di frattura pluriframmentaria di altre parti della tibia, con fissazione interna	79.51↔	Riduzione aperta di epifisiolisi dell'omero
79.36.50↔	Riduzione aperta di frattura semplice della fibula prossimale, con fissazione interna	79.52.00↔	Riduzione aperta di epifisiolisi del radio e dell'ulna, NAS
79.36.51↔	Riduzione aperta di frattura pluriframmentaria della fibula prossimale, con fissazione interna	79.52.10↔	Riduzione aperta di epifisiolisi del radio distale
79.36.60↔	Riduzione aperta di frattura semplice della diafisi della fibula, con fissazione interna con chiodo endomidollare	79.52.20↔	Riduzione aperta di altra epifisiolisi del radio e dell'ulna
79.36.61↔	Riduzione aperta di frattura semplice della diafisi della fibula, con altra fissazione interna	79.52.99↔	Riduzione aperta di epifisiolisi del radio e dell'ulna, altro
79.36.62↔	Riduzione aperta di frattura pluriframmentaria della diafisi della fibula, con fissazione interna con placca (con stabilità angolare)	79.55↔	Riduzione aperta di epifisiolisi del femore
79.36.63↔	Riduzione aperta di frattura pluriframmentaria della diafisi della fibula, con altra fissazione interna	79.56.00↔	Riduzione aperta di epifisiolisi di tibia e fibula, NAS
79.36.70↔	Riduzione aperta di frattura semplice della fibula distale, con fissazione interna con staffe (di Blount)	79.56.10↔	Riduzione aperta di epifisiolisi della tibia prossimale
79.36.71↔	Riduzione aperta di frattura semplice della fibula distale, con fissazione interna con placca	79.56.11↔	Riduzione aperta di epifisiolisi della tibia distale
79.36.72↔	Riduzione aperta di frattura semplice della fibula distale, con altra fissazione interna	79.56.20↔	Riduzione aperta di epifisiolisi della fibula prossimale
79.36.73↔	Riduzione aperta di frattura pluriframmentaria della fibula distale, con fissazione interna	79.56.21↔	Riduzione aperta di epifisiolisi della fibula distale
79.36.99↔	Riduzione aperta di frattura di tibia e fibula, con fissazione interna, altro	79.56.99↔	Riduzione aperta di epifisiolisi di tibia e fibula, altro
79.37.00↔	Riduzione aperta di frattura di tarso e metatarso, con fissazione interna, NAS	79.59.00↔	Riduzione aperta di epifisiolisi di altre ossa specificate, escluse quelle facciali, NAS
79.37.10↔	Riduzione aperta di frattura del calcagno e del talo, con fissazione interna con placca	79.59.10↔	Riduzione aperta di epifisiolisi della rotula
79.37.11↔	Riduzione aperta di frattura del calcagno e del talo, con altra fissazione interna	79.59.99↔	Riduzione aperta di epifisiolisi di altre ossa specificate, escluse quelle facciali, altro
79.37.20↔	Riduzione aperta di frattura pluriframmentaria di altre ossa tarsali, con fissazione interna con placca	79.60↔	Sbrigliamento di frattura esposta in sede non specificata
79.37.21↔	Riduzione aperta di frattura pluriframmentaria di altre ossa tarsali, con altra fissazione interna	79.61↔	Sbrigliamento di frattura esposta dell'omero
79.37.30↔	Riduzione aperta di frattura pluriframmentaria del metatarso, con fissazione interna	79.62↔	Sbrigliamento di frattura esposta di radio e ulna
79.37.40↔	Riduzione aperta di frattura semplice di altre ossa tarsali e metatarsali, con fissazione interna	79.63↔	Sbrigliamento di frattura esposta di carpo e metacarpo
79.37.99↔	Riduzione aperta di frattura di tarso e metatarso, con fissazione interna, altro	79.64↔	Sbrigliamento di frattura esposta delle falangi della mano
79.38↔	Riduzione aperta di frattura delle falangi del piede, con fissazione interna	79.65↔	Sbrigliamento di frattura esposta del femore
79.39.00↔	Riduzione aperta di frattura di altre ossa specificate, escluse quelle facciali, con fissazione interna, NAS	79.66↔	Sbrigliamento di frattura esposta della tibia e della fibula
79.39.10↔	Riduzione aperta di frattura semplice di clavicola e scapola, con fissazione interna	79.67↔	Sbrigliamento di frattura esposta di tarso e metatarso
79.39.11↔	Riduzione aperta di frattura pluriframmentaria di clavicola e scapola, con fissazione interna	79.68↔	Sbrigliamento di frattura esposta delle falangi del piede
79.39.12↔	Riduzione aperta di frattura semplice delle coste, con fissazione interna	79.69↔	Sbrigliamento di frattura esposta di altre ossa specificate, escluse quelle facciali
79.39.13↔	Riduzione aperta di frattura semplice dello sterno, con fissazione interna	79.80↔	Riduzione aperta di lussazione in sede non specificata
79.39.14↔	Riduzione aperta di frattura pluriframmentaria delle coste, con fissazione interna	79.81.00↔	Riduzione aperta di lussazione della spalla, NAS
79.39.15↔	Riduzione aperta di frattura pluriframmentaria dello sterno, con fissazione interna	79.81.10↔	Riduzione aperta di lussazione omero-glenoidea
79.39.20↔	Riduzione aperta di frattura dell'acetabolo, con fissazione interna	79.81.20↔	Riduzione aperta di lussazione acromio-clavicolare
79.39.29↔	Riduzione aperta di frattura di altre parti delle ossa pelviche, con fissazione interna	79.81.99↔	Riduzione aperta di lussazione della spalla, altro
79.39.40↔	Riduzione aperta di frattura della rotula, con fissazione interna	79.82↔	Riduzione aperta di lussazione del gomito
79.39.99↔	Riduzione aperta di frattura di altre ossa specificate, escluse quelle facciali, con fissazione interna, altro	79.83.00↔	Riduzione aperta di lussazione del polso, NAS
79.40↔	Riduzione chiusa di epifisiolisi in sede non specificata	79.83.10↔	Riduzione aperta di lussazione radio-ulnare distale
79.41↔	Riduzione chiusa di epifisiolisi dell'omero	79.83.99↔	Riduzione aperta di lussazione del polso, altro
79.42↔	Riduzione chiusa di epifisiolisi del radio e dell'ulna	79.84↔	Riduzione aperta di lussazione della mano e delle dita della mano
79.45↔	Riduzione chiusa di epifisiolisi del femore	79.85↔	Riduzione aperta di lussazione dell'anca
79.46↔	Riduzione chiusa di epifisiolisi della tibia e della fibula	79.86.00↔	Riduzione aperta di lussazione del ginocchio, NAS
		79.86.10↔	Riduzione aperta di lussazione tibio-fibulare prossimale
		79.86.19↔	Riduzione aperta di lussazione femoro-tibiale
		79.86.99↔	Riduzione aperta di lussazione del ginocchio, altro
		79.87.00↔	Riduzione aperta di lussazione della caviglia, NAS
		79.87.10↔	Riduzione aperta di lussazione tibio-tarsale
		79.87.20↔	Riduzione aperta di lussazione talo-calcaneare
		79.87.99↔	Riduzione aperta di lussazione della caviglia, altro
		79.88.00↔	Riduzione aperta di lussazione del piede e delle dita del piede, NAS
		79.88.10↔	Riduzione aperta di lussazione falango-falangea del piede
		79.88.20↔	Riduzione aperta di lussazione metatarso-falangea
		79.88.99↔	Riduzione aperta di lussazione del piede e delle dita del piede, altro
		79.89.00↔	Riduzione aperta di lussazione in altra sede specificata, NAS
		79.89.10↔	Riduzione aperta di lussazione sterno-clavicolare
		79.89.20↔	Riduzione aperta di lussazione ileo-sacrale
		79.89.30↔	Riduzione aperta di lussazione della sinfisi
		79.89.99↔	Riduzione aperta di lussazione in altra sede specificata, altro
		79.90↔	Interventi non specificati su lesione ossea in sede non specificata
		79.91↔	Interventi non specificati su lesione dell'omero
		79.92↔	Interventi non specificati su lesione dell'ulna e del radio
		79.93↔	Interventi non specificati su lesione del carpo e del metacarpo
		79.94↔	Interventi non specificati su lesione delle falangi della mano
		79.95↔	Interventi non specificati su lesione del femore
		79.96.00↔	Interventi non specificati su lesione della tibia e della fibula, NAS
		79.96.10↔	Interventi non specificati su lesione della tibia

79.96.20↔	Interventi non specificati su lesione della fibula	80.11.11↔	Artrotomia artroscopica dell'articolazione omero-glenoidea, asportazione di corpo libero intra-articolare
79.96.99↔	Interventi non specificati su lesione della tibia e della fibula, altro	80.11.12↔	Artrotomia dell'articolazione omero-glenoidea, lavaggio articolare con drenaggio
79.97↔	Interventi non specificati su lesione del tarso e del metatarso	80.11.13↔	Artrotomia dell'articolazione omero-glenoidea, asportazione di corpo libero intra-articolare
79.98↔	Interventi non specificati su lesione delle falangi del piede	80.11.19↔	Altra artrotomia dell'articolazione omero-glenoidea
80.00↔	Artrotomia per rimozione di protesi, sede non specificata	80.11.20↔	Artrotomia artroscopica dell'articolazione acromio-clavicolare, lavaggio articolare con drenaggio
80.01.00↔	Artrotomia per rimozione di protesi della spalla, NAS	80.11.21↔	Artrotomia artroscopica dell'articolazione acromio-clavicolare, asportazione di corpo libero intra-articolare
80.01.10↔	Artrotomia per rimozione di protesi della spalla, Rimozioni di protesi della testa omerale	80.11.22↔	Artrotomia dell'articolazione acromio-clavicolare, lavaggio articolare con drenaggio
80.01.11↔	Artrotomia per rimozione di protesi della spalla, Rimozione di endoprotesi totale della spalla	80.11.23↔	Artrotomia dell'articolazione acromio-clavicolare, asportazione di corpo libero intra-articolare
80.01.99↔	Artrotomia per rimozione di protesi della spalla, altro	80.11.29↔	Altra artrotomia dell'articolazione acromio-clavicolare
80.02↔	Artrotomia per rimozione di protesi del gomito	80.11.99↔	Altra artrotomia della spalla, altro
80.03↔	Artrotomia per rimozione di protesi del polso	80.12.00↔	Altra artrotomia del gomito, NAS
80.04.00↔	Artrotomia per rimozione di protesi della mano e delle dita della mano, NAS	80.12.10↔	Artrotomia artroscopica del gomito, lavaggio articolare con drenaggio
80.04.10↔	Artrotomia per rimozione di protesi della mano e delle dita della mano, Rimozione di endoprotesi dell'articolazione della base del pollice	80.12.11↔	Artrotomia artroscopica del gomito, asportazione di corpo libero intra-articolare
80.04.11↔	Artrotomia per rimozione di protesi della mano e delle dita della mano, Rimozione di altra endoprotesi delle articolazioni delle dita della mano	80.12.12↔	Artrotomia artroscopica del gomito, impianto o rimozione di sistema di somministrazione farmacologica
80.04.99↔	Artrotomia per rimozione di protesi della mano e delle dita della mano, altro	80.12.20↔	Artrotomia del gomito, Lavaggio articolare con drenaggio
80.05.00↔	Rimozione di protesi dell'anca, NAS	80.12.21↔	Artrotomia del gomito, Asportazione di corpo libero intra-articolare
80.05.15↔	Rimozione di protesi totale dell'anca	80.12.99↔	Altra artrotomia del gomito, altro
80.05.16↔	Rimozione di protesi totale dell'anca, protesi speciale	80.13.00↔	Altra artrotomia del polso, NAS
80.05.17↔	Rimozione di stelo nonché testa femorale di protesi dell'anca	80.13.10↔	Artrotomia artroscopica del polso, lavaggio articolare con drenaggio
80.05.18↔	Rimozione di stelo, testa femorale nonché inserto di protesi dell'anca	80.13.11↔	Artrotomia artroscopica del polso, asportazione di corpo libero intra-articolare
80.05.1a↔	Rimozione di inserto di protesi dell'anca	80.13.12↔	Artrotomia artroscopica del polso, impianto o rimozione di sistema di somministrazione farmacologica
80.05.1b↔	Rimozione della testa femorale di protesi dell'anca	80.13.20↔	Artrotomia del polso, Lavaggio articolare con drenaggio
80.05.1c↔	Rimozione di testa femorale nonché inserto di protesi dell'anca	80.13.21↔	Artrotomia del polso, Asportazione di corpo libero intra-articolare
80.05.1d↔	Rimozione di testa femorale, inserto nonché coppa acetabolare di protesi dell'anca	80.13.99↔	Altra artrotomia del polso, altro
80.05.1e↔	Rimozione di inserto nonché coppa acetabolare di protesi dell'anca	80.14.00↔	Altra artrotomia della mano e delle dita della mano, NAS
80.05.1f↔	Rimozione di coppa di sostegno nonché coppa acetabolare di protesi dell'anca	80.14.10↔	Artrotomia della mano e delle dita della mano, Lavaggio articolare con drenaggio
80.05.1g↔	Rimozione di coppa di sostegno, coppa acetabolare nonché testa femorale di protesi dell'anca	80.14.99↔	Altra artrotomia della mano e delle dita della mano, altro
80.05.99↔	Rimozione di protesi dell'anca, altro	80.15.00↔	Altra artrotomia dell'anca, NAS
80.06.00↔	Rimozione di endoprotesi di ginocchio, NAS	80.15.10↔	Artrotomia artroscopica dell'anca, lavaggio articolare con drenaggio
80.06.11↔	Rimozione di protesi totale standard del ginocchio	80.15.11↔	Artrotomia artroscopica dell'anca, asportazione di corpo libero intra-articolare
80.06.12↔	Rimozione di protesi totale speciale del ginocchio	80.15.12↔	Artrotomia artroscopica dell'anca, impianto o rimozione di sistema di somministrazione farmacologica
80.06.13↔	Rimozione di protesi totale vincolata del ginocchio	80.15.20↔	Artrotomia dell'anca, Lavaggio articolare con drenaggio
80.06.14↔	Rimozione di protesi a slitta unicondilare	80.15.21↔	Artrotomia dell'anca, Asportazione di corpo libero intra-articolare
80.06.15↔	Rimozione di protesi a slitta bicondilare	80.15.99↔	Altra artrotomia dell'anca, altro
80.06.16↔	Rimozione di scudo femorale condilare con bottone rotuleo	80.16.00↔	Altra artrotomia del ginocchio, NAS
80.06.17↔	Rimozione di bottone rotuleo	80.16.10↔	Artrotomia artroscopica del ginocchio, lavaggio articolare con drenaggio
80.06.18↔	Rimozione di inserto di endoprotesi di ginocchio	80.16.11↔	Artrotomia artroscopica del ginocchio, asportazione di corpo libero intra-articolare
80.06.1a↔	Rimozione dei componenti tibiali o femorali nonché dell'inserto di protesi a slitta unicondilare o bicondilare o di protesi totale standard del ginocchio	80.16.12↔	Artrotomia artroscopica del ginocchio, impianto o rimozione di sistema di somministrazione farmacologica
80.06.1b↔	Rimozione dei componenti tibiali o femorali nonché dell'inserto di protesi totale speciale o vincolata del ginocchio	80.16.20↔	Artrotomia del ginocchio, Lavaggio articolare con drenaggio
80.06.1c↔	Rimozione di protesi isolata della troclea femorale	80.16.21↔	Artrotomia del ginocchio, Asportazione di corpo libero intra-articolare
80.06.99↔	Rimozione di endoprotesi di ginocchio, altro	80.16.99↔	Altra artrotomia del ginocchio, altro
80.07↔	Artrotomia per rimozione di protesi della caviglia	80.17.00↔	Altra artrotomia della caviglia, NAS
80.08↔	Artrotomia per rimozione di protesi del piede e delle dita del piede	80.17.10↔	Artrotomia artroscopica dell'articolazione talocrurale, lavaggio articolare con drenaggio
80.09↔	Artrotomia per rimozione di protesi da altra sede specificata	80.17.11↔	Artrotomia artroscopica dell'articolazione talocrurale, asportazione di corpo libero intra-articolare
80.10.00↔	Altra artrotomia, sede non specificata, NAS	80.17.12↔	Artrotomia artroscopica dell'articolazione talocrurale, impianto o rimozione di sistema di somministrazione farmacologica
80.10.10↔	Artrotomia artroscopica di sede non specificata, lavaggio articolare con drenaggio	80.17.20↔	Artrotomia dell'articolazione talocrurale, lavaggio articolare con drenaggio
80.10.12↔	Artrotomia artroscopica di sede non specificata, impianto o rimozione di sistema di somministrazione farmacologica		
80.10.13↔	Altra lavaggio articolare con drenaggio di sede non specificata		
80.10.99↔	Altra artrotomia, sede non specificata, altro		
80.11.00↔	Altra artrotomia della spalla, NAS		
80.11.10↔	Artrotomia artroscopica dell'articolazione omero-glenoidea, lavaggio articolare con drenaggio		

80.17.21↔	Artrotomia dell'articolazione talocrurale, asportazione di corpo libero intra-articolare	80.21.20↔	Riduzione assistita artroscopicamente di frattura dell'articolazione omero-glenoideale
80.17.29↔	Altra artrotomia dell'articolazione talocrurale	80.21.99↔	Artroscopia della spalla, altro
80.17.30↔	Artrotomia artroscopica dell'articolazione subtalare, lavaggio articolare con drenaggio	80.22.00↔	Artroscopia del gomito, NAS
80.17.31↔	Artrotomia artroscopica dell'articolazione subtalare, asportazione di corpo libero intra-articolare	80.22.10↔	Artroscopia diagnostica del gomito,
80.17.32↔	Artrotomia artroscopica dell'articolazione subtalare, impianto o rimozione di sistema di somministrazione farmacologica	80.22.20↔	Riduzione assistita artroscopicamente di frattura del gomito
80.17.40↔	Artrotomia dell'articolazione subtalare, lavaggio articolare con drenaggio	80.22.99↔	Artroscopia del gomito, altro
80.17.41↔	Artrotomia dell'articolazione subtalare, asportazione di corpo libero intra-articolare	80.23.00↔	Artroscopia del polso, NAS
80.17.49↔	Altra artrotomia dell'articolazione subtalare	80.23.10↔	Artroscopia diagnostica del polso
80.17.99↔	Altra artrotomia della caviglia, altro	80.23.20↔	Riduzione assistita artroscopicamente di frattura del polso
80.18.00↔	Altra artrotomia del piede e delle dita del piede, NAS	80.23.99↔	Artroscopia del polso, altro
80.18.10↔	Artrotomia artroscopica del piede e delle dita del piede, lavaggio articolare con drenaggio	80.24↔	Artroscopia della mano e delle dita della mano
80.18.11↔	Artrotomia artroscopica del piede e delle dita del piede, asportazione di corpo libero intra-articolare	80.25.00↔	Artroscopia dell'anca, NAS
80.18.12↔	Artrotomia artroscopica del piede e delle dita del piede, impianto o rimozione di sistema di somministrazione farmacologica	80.25.10↔	Artroscopia diagnostica dell'anca
80.18.20↔	Artrotomia del piede e delle dita del piede, lavaggio articolare con drenaggio	80.25.20↔	Riduzione assistita artroscopicamente di frattura dell'anca
80.18.21↔	Artrotomia del piede e delle dita del piede, asportazione di corpo libero intra-articolare	80.25.99↔	Artroscopia dell'anca, altro
80.18.99↔	Altra artrotomia del piede e delle dita del piede, altro	80.26.00↔	Artroscopia del ginocchio, NAS
80.19.00↔	Altra artrotomia di altra sede specificata, NAS	80.26.10↔	Artroscopia diagnostica del ginocchio
80.19.10↔	Artrotomia artroscopica dell'articolazione sterno-clavicolare, lavaggio articolare con drenaggio	80.26.20↔	Riduzione assistita artroscopicamente di frattura del ginocchio
80.19.11↔	Artrotomia artroscopica dell'articolazione sterno-clavicolare, asportazione di corpo libero intra-articolare	80.26.99↔	Artroscopia del ginocchio, altro
80.19.12↔	Artrotomia artroscopica dell'articolazione sterno-clavicolare, impianto o rimozione di sistema di somministrazione farmacologica	80.27.00↔	Artroscopia della caviglia, NAS
80.19.20↔	Artrotomia dell'articolazione sterno-clavicolare, lavaggio articolare con drenaggio	80.27.10↔	Artroscopia diagnostica della caviglia
80.19.21↔	Artrotomia dell'articolazione sterno-clavicolare, asportazione di corpo libero intra-articolare	80.27.20↔	Riduzione assistita artroscopicamente di frattura della caviglia
80.19.29↔	Altra artrotomia dell'articolazione sterno-clavicolare	80.27.99↔	Artroscopia della caviglia, altro
80.19.30↔	Artrotomia artroscopica dell'articolazione sacroiliaca, lavaggio articolare con drenaggio	80.28↔	Artroscopia del piede e delle dita del piede
80.19.31↔	Artrotomia artroscopica dell'articolazione sacroiliaca, asportazione di corpo libero intra-articolare	80.29.00↔	Artroscopia di altra sede specificata, NAS
80.19.32↔	Artrotomia artroscopica dell'articolazione sacroiliaca, impianto o rimozione di sistema di somministrazione farmacologica	80.29.10↔	Artroscopia diagnostica dell'articolazione temporomandibolare
80.19.40↔	Artrotomia dell'articolazione sacroiliaca, lavaggio articolare con drenaggio	80.29.11↔	Artroscopia diagnostica di articolazione del torace (coste e sterno)
80.19.41↔	Artrotomia dell'articolazione sacroiliaca, asportazione di corpo libero intra-articolare	80.29.12↔	Artroscopia diagnostica della colonna vertebrale
80.19.49↔	Altra artrotomia dell'articolazione sacroiliaca	80.29.19↔	Artroscopia diagnostica di altra sede specificata
80.19.52↔	Artrotomia artroscopica della sinfisi pubica, impianto o rimozione di sistema di somministrazione farmacologica	80.29.99↔	Artroscopia di altra sede specificata, altro
80.19.59↔	Altra artrotomia della sinfisi pubica	80.31.00↔	Biopsia delle strutture articolari della spalla, NAS
80.19.90↔	Artrotomia artroscopica di altra sede specificata, lavaggio articolare con drenaggio	80.31.20↔	Biopsia artroscopica delle strutture articolari della spalla
80.19.91↔	Artrotomia artroscopica di altra sede specificata, asportazione di corpo libero intra-articolare	80.31.30↔	Biopsia a cielo aperto delle strutture articolari della spalla
80.19.92↔	Artrotomia artroscopica di altra sede specificata, impianto o rimozione di sistema di somministrazione farmacologica	80.31.99↔	Biopsia delle strutture articolari della spalla, altro
80.19.93↔	Artrotomia di altra sede specificata, lavaggio articolare con drenaggio	80.32.00↔	Biopsia delle strutture articolari del gomito, NAS
80.19.94↔	Artrotomia di altra sede specificata, asportazione di corpo libero intra-articolare	80.32.20↔	Biopsia artroscopica delle strutture articolari del gomito
80.19.99↔	Altra artrotomia di altra sede specificata, altro	80.32.30↔	Biopsia a cielo aperto delle strutture articolari del gomito
80.20.00↔	Artroscopia, sede non specificata, NAS	80.32.99↔	Biopsia delle strutture articolari del gomito, altro
80.20.10↔	Artroscopia diagnostica, sede non specificata	80.33.00↔	Biopsia delle strutture articolari del polso, NAS
80.20.20↔	Riduzione assistita artroscopicamente di frattura, sede non specificata	80.33.20↔	Biopsia artroscopica delle strutture articolari del polso
80.20.99↔	Artroscopia, sede non specificata, altro	80.33.30↔	Biopsia a cielo aperto delle strutture articolari del polso
80.21.00↔	Artroscopia della spalla, NAS	80.33.99↔	Biopsia delle strutture articolari del polso, altro
80.21.10↔	Artroscopia diagnostica della spalla	80.34.00↔	Biopsia delle strutture articolari della mano e delle dita della mano, NAS
		80.34.20↔	Biopsia artroscopica delle strutture articolari della mano e delle dita della mano
		80.34.30↔	Biopsia a cielo aperto delle strutture articolari della mano e delle dita della mano
		80.34.99↔	Biopsia delle strutture articolari della mano e delle dita della mano, altro
		80.35.00↔	Biopsia delle strutture articolari dell'anca, NAS
		80.35.20↔	Biopsia artroscopica delle strutture articolari dell'anca
		80.35.30↔	Biopsia a cielo aperto delle strutture articolari dell'anca
		80.35.99↔	Biopsia delle strutture articolari dell'anca, altro
		80.36.00↔	Biopsia delle strutture articolari del ginocchio, NAS
		80.36.20↔	Biopsia artroscopica delle strutture articolari del ginocchio
		80.36.30↔	Biopsia a cielo aperto delle strutture articolari del ginocchio
		80.36.99↔	Biopsia delle strutture articolari del ginocchio, altro
		80.37.00↔	Biopsia delle strutture articolari della caviglia, NAS
		80.37.20↔	Biopsia artroscopica delle strutture articolari della caviglia
		80.37.30↔	Biopsia a cielo aperto delle strutture articolari della caviglia
		80.37.99↔	Biopsia delle strutture articolari della caviglia, altro
		80.38.00↔	Biopsia delle strutture articolari del piede e delle dita del piede, NAS
		80.38.20↔	Biopsia artroscopica delle strutture articolari del piede e delle dita del piede
		80.38.30↔	Biopsia a cielo aperto delle strutture articolari del piede e delle dita del piede



80.38.99↔	Biopsia delle strutture articolari del piede e delle dita del piede, altro	80.48.99↔	Incisione di capsula articolare, legamenti o cartilagine del piede e delle dita del piede, altro
80.39.00↔	Biopsia di strutture articolari di altra sede specificata, NAS	80.49.00↔	Incisione di capsula articolare, legamenti o cartilagine in altra sede specificata, NAS
80.39.21↔	Biopsia artroscopica delle strutture articolari dell'articolazione sterno-clavicolare	80.49.10↔	Incisione di capsula articolare, legamenti o cartilagine, articolazione sterno-clavicolare
80.39.29↔	Biopsia artroscopica di strutture articolari di altra sede specificata, altro	80.49.20↔	Incisione di capsula articolare, legamenti o cartilagine, articolazione sacroiliaca
80.39.30↔	Biopsia a cielo aperto di strutture articolari di altra sede specificata	80.49.30↔	Incisione di capsula articolare, legamenti o cartilagine, sinfisi pubica
80.39.40↔	Biopsia di strutture articolari di altra sede specificata, Biopsia delle strutture articolari della colonna vertebrale	80.49.99↔	Incisione di capsula articolare, legamenti o cartilagine in altra sede specificata, altro
80.39.99↔	Biopsia di strutture articolari di altra sede specificata, altro	80.51.10↔	Asportazione di un disco intervertebrale, chirurgica a cielo aperto
80.40↔	Incisione di capsula articolare, legamenti o cartilagine in sede non specificata	80.51.11↔	Asportazione di due dischi intervertebrali, chirurgica a cielo aperto
80.41.00↔	Incisione di capsula articolare, legamenti o cartilagine della spalla, NAS	80.51.12↔	Asportazione di tre o più dischi intervertebrali, chirurgica a cielo aperto
80.41.10↔	Incisione di capsula articolare, legamenti o cartilagine, articolazione omero-glenoidea	80.51.20↔	Asportazione di disco intervertebrale, percutanea con endoscopia
80.41.20↔	Incisione di capsula articolare, legamenti o cartilagine, articolazione acromio-clavicolare	80.51.99↔	Asportazione di disco intervertebrale, altro
80.41.99↔	Incisione di capsula articolare, legamenti o cartilagine della spalla, altro	80.52↔	Chemionucleolisi intervertebrale
80.42↔	Incisione di capsula articolare, legamenti o cartilagine del gomito	80.59.10↔	Altra distruzione di disco intervertebrale, Rimozione di sequestro libero
80.43.00↔	Incisione di capsula articolare, legamenti o cartilagine del polso, NAS	80.59.20↔	Altra distruzione di disco intervertebrale, Reintervento per recidiva
80.43.10↔	Incisione di capsula articolare, legamenti o cartilagine del polso, Sezione di legamenti del carpo	80.59.21↔	Altra distruzione di disco intervertebrale, Reintervento con lisi radicolare per recidiva
80.43.20↔	Incisione di capsula articolare, legamenti o cartilagine del polso, Asportazione di legamenti del carpo	80.59.30↔	Altra distruzione di disco intervertebrale, Decompressione con nucleoplastica
80.43.90↔	Incisione di capsula articolare, legamenti o cartilagine del polso, Altri interventi su legamenti del carpo	80.59.40↔	Altra distruzione di disco intervertebrale, Termomodulazione mini-invasiva del disco intervertebrale
80.43.99↔	Incisione di capsula articolare, legamenti o cartilagine del polso, altro	80.59.50↔	Altra distruzione di disco intervertebrale, Ricostruzione del disco con sostituto discale su base cellulare
80.44.00↔	Incisione di capsula articolare, legamenti o cartilagine della mano e delle dita della mano, NAS	80.59.99↔	Altra distruzione di disco intervertebrale, altro
80.44.10↔	Incisione di capsula articolare, legamenti o cartilagine, Sezione di legamenti del metacarpo	80.6x.00↔	Meniscectomia del ginocchio, NAS
80.44.11↔	Incisione di capsula articolare, legamenti o cartilagine, Sezione del retinacolo dei flessori	80.6x.10↔	Meniscectomia del ginocchio, per via artroscopica, parziale
80.44.20↔	Incisione di capsula articolare, legamenti o cartilagine, Asportazione di legamenti del metacarpo	80.6x.11↔	Meniscectomia del ginocchio, per via artroscopica, totale
80.44.21↔	Incisione di capsula articolare, legamenti o cartilagine, Asportazione di altri legamenti della mano	80.6x.20↔	Meniscectomia del ginocchio, chirurgica a cielo aperto, parziale
80.44.90↔	Incisione di capsula articolare, legamenti o cartilagine, Altri interventi su legamenti del metacarpo	80.6x.21↔	Meniscectomia del ginocchio, chirurgica a cielo aperto, totale
80.44.91↔	Incisione di capsula articolare, legamenti o cartilagine, Altri interventi su legamenti della mano	80.6x.99↔	Meniscectomia del ginocchio, altro
80.44.99↔	Incisione di capsula articolare, legamenti o cartilagine della mano e delle dita della mano, altro	80.70.00↔	Sinoviectomia in sede non specificata, NAS
80.45↔	Incisione di capsula articolare, legamenti o cartilagine dell'anca	80.70.10↔	Sinoviectomia artroscopica in sede non specificata
80.46.00↔	Incisione di capsula articolare, legamenti o cartilagine del ginocchio, NAS	80.70.20↔	Sinoviectomia a cielo aperto in sede non specificata
80.46.10↔	Incisione di capsula articolare, legamenti o cartilagine, articolazione del ginocchio	80.70.99↔	Sinoviectomia in sede non specificata, altro
80.46.20↔	Incisione di capsula articolare, legamenti o cartilagine, articolazione tibio-fibulare prossimale	80.71.00↔	Sinoviectomia della spalla, NAS
80.46.99↔	Incisione di capsula articolare, legamenti o cartilagine del ginocchio, altro	80.71.10↔	Sinoviectomia, articolazione omero-glenoidea
80.47.00↔	Incisione di capsula articolare, legamenti o cartilagine della caviglia, NAS	80.71.11↔	Sinoviectomia, articolazione acromio-clavicolare
80.47.10↔	Incisione di capsula articolare, legamenti o cartilagine, articolazione talocrurale	80.71.99↔	Sinoviectomia della spalla, altro
80.47.20↔	Incisione di capsula articolare, legamenti o cartilagine, articolazione subtalare	80.72.00↔	Sinoviectomia del gomito, NAS
80.47.99↔	Incisione di capsula articolare, legamenti o cartilagine della caviglia, altro	80.72.10↔	Sinoviectomia artroscopica del gomito
80.48.00↔	Incisione di capsula articolare, legamenti o cartilagine del piede e delle dita del piede, NAS	80.72.20↔	Sinoviectomia a cielo aperto del gomito
80.48.10↔	Incisione di capsula articolare, legamenti o cartilagine, articolazione metatarso-falangea	80.72.99↔	Sinoviectomia del gomito, altro
80.48.20↔	Incisione di capsula articolare, legamenti o cartilagine, articolazione interfalangea del piede	80.73.00↔	Sinoviectomia del polso, NAS
		80.73.10↔	Sinoviectomia artroscopica del polso
		80.73.20↔	Sinoviectomia a cielo aperto del polso
		80.73.99↔	Sinoviectomia del polso, altro
		80.74.00↔	Sinoviectomia della mano e delle dita della mano, NAS
		80.74.10↔	Sinoviectomia della mano e delle dita della mano
		80.74.11↔	Sinoviectomia dei tendini e delle guaine tendinee della mano e delle dita della mano
		80.74.99↔	Sinoviectomia della mano e delle dita della mano, altro
		80.75.00↔	Sinoviectomia dell'anca, NAS
		80.75.10↔	Sinoviectomia artroscopica dell'anca
		80.75.20↔	Sinoviectomia a cielo aperto dell'anca
		80.75.99↔	Sinoviectomia dell'anca, altro
		80.76.00↔	Sinoviectomia del ginocchio, NAS
		80.76.10↔	Sinoviectomia artroscopica dell'articolazione del ginocchio
		80.76.11↔	Sinoviectomia artroscopica dell'articolazione tibio-fibulare prossimale
		80.76.20↔	Sinoviectomia a cielo aperto dell'articolazione del ginocchio

80.76.21↔	Sinoviectomia a cielo aperto dell'articolazione tibio-fibulare prossimale	80.85.10↔	Asportazione o distruzione locale di lesione dell'articolazione dell'anca per via artroscopica
80.76.99↔	Sinoviectomia del ginocchio, altro	80.85.11↔	Sbrigliamento dell'articolazione dell'anca
80.77.00↔	Sinoviectomia della caviglia, NAS	80.85.12↔	Asportazione di cisti dell'articolazione dell'anca
80.77.10↔	Sinoviectomia artroscopica dell'articolazione talocrurale	80.85.99↔	Altra asportazione o distruzione locale di lesione dell'articolazione dell'anca, altro
80.77.11↔	Sinoviectomia artroscopica dell'articolazione subtalare	80.86.00↔	Altra asportazione o distruzione locale di lesione dell'articolazione del ginocchio, NAS
80.77.20↔	Sinoviectomia a cielo aperto dell'articolazione talocrurale	80.86.10↔	Asportazione o distruzione locale di lesione dell'articolazione del ginocchio per via artroscopica
80.77.21↔	Sinoviectomia a cielo aperto dell'articolazione subtalare	80.86.11↔	Sbrigliamento dell'articolazione del ginocchio
80.77.99↔	Sinoviectomia della caviglia, altro	80.86.12↔	Asportazione di cisti dell'articolazione del ginocchio
80.78.00↔	Sinoviectomia del piede e delle dita del piede, NAS	80.86.13↔	Asportazione di cisti meniscali del ginocchio
80.78.10↔	Sinoviectomia artroscopica dell'articolazione tarso-metatarsale	80.86.99↔	Altra asportazione o distruzione locale di lesione dell'articolazione del ginocchio, altro
80.78.11↔	Sinoviectomia artroscopica dell'articolazione metatarso-falangea	80.87.00↔	Altra asportazione o distruzione locale di lesione dell'articolazione della caviglia, NAS
80.78.19↔	Altra sinoviectomia artroscopica del piede e delle dita del piede	80.87.10↔	Asportazione o distruzione locale di lesione dell'articolazione talocrurale per via artroscopica
80.78.20↔	Sinoviectomia a cielo aperto dell'articolazione tarso-metatarsale	80.87.11↔	Sbrigliamento dell'articolazione talocrurale
80.78.21↔	Sinoviectomia a cielo aperto dell'articolazione metatarso-falangea	80.87.12↔	Asportazione di cisti dell'articolazione talocrurale
80.78.29↔	Altra sinoviectomia a cielo aperto del piede e delle dita del piede	80.87.19↔	Altra asportazione o distruzione locale di lesione dell'articolazione talocrurale
80.78.99↔	Sinoviectomia del piede e delle dita del piede, altro	80.87.20↔	Asportazione o distruzione locale di lesione dell'articolazione subtalare per via artroscopica
80.79.00↔	Sinoviectomia in altra sede specificata, NAS	80.87.21↔	Sbrigliamento dell'articolazione subtalare
80.79.10↔	Sinoviectomia artroscopica dell'articolazione sterno-clavicolare	80.87.22↔	Asportazione di cisti dell'articolazione subtalare
80.79.11↔	Sinoviectomia artroscopica dell'articolazione sacroiliaca	80.87.29↔	Altra asportazione o distruzione locale di lesione dell'articolazione subtalare
80.79.19↔	Sinoviectomia artroscopica in altra sede specificata	80.87.99↔	Altra asportazione o distruzione locale di lesione dell'articolazione della caviglia, altro
80.79.20↔	Sinoviectomia a cielo aperto dell'articolazione sterno-clavicolare	80.88.00↔	Altra asportazione o distruzione locale di lesione dell'articolazione del piede e delle dita del piede, NAS
80.79.21↔	Sinoviectomia a cielo aperto dell'articolazione sacroiliaca	80.88.10↔	Asportazione o distruzione locale di lesione dell'articolazione del piede e delle dita del piede per via artroscopica
80.79.22↔	Sinoviectomia a cielo aperto della sinfisi pubica	80.88.20↔	Sbrigliamento dell'articolazione metatarso-falangea
80.79.29↔	Sinoviectomia a cielo aperto in altra sede specificata	80.88.21↔	Asportazione di cisti dell'articolazione metatarso-falangea
80.79.99↔	Sinoviectomia in altra sede specificata, altro	80.88.29↔	Altra asportazione o distruzione locale di lesione metatarso-falangea
80.80.00↔	Altra asportazione o distruzione locale di lesione dell'articolazione, NAS	80.88.30↔	Sbrigliamento dell'articolazione interfalangea del piede
80.80.10↔	Altra asportazione o distruzione locale di lesione dell'articolazione, per via artroscopica	80.88.40↔	Sbrigliamento di altre articolazioni del piede
80.80.11↔	Altra asportazione o distruzione locale di lesione dell'articolazione, sbrigliamento	80.88.50↔	Asportazione di cisti di altre articolazioni del piede e delle dita del piede
80.80.99↔	Altra asportazione o distruzione locale di lesione dell'articolazione, altro	80.88.59↔	Altra asportazione o distruzione locale di lesione di altre articolazioni del piede e delle dita del piede
80.81.00↔	Altra asportazione o distruzione locale di lesione dell'articolazione della spalla, NAS	80.88.99↔	Altra asportazione o distruzione locale di lesione dell'articolazione del piede e delle dita del piede, altro
80.81.10↔	Sbrigliamento dell'articolazione omero-glenoidea	80.89.00↔	Altra asportazione o distruzione locale di lesione dell'articolazione di altra sede specificata, NAS
80.81.11↔	Asportazione di cisti dell'articolazione omero-glenoidea	80.89.10↔	Asportazione o distruzione locale di lesione dell'articolazione sterno-clavicolare per via artroscopica
80.81.19↔	Altra asportazione o distruzione locale dell'articolazione omero-glenoidea	80.89.11↔	Sbrigliamento dell'articolazione sterno-clavicolare
80.81.20↔	Sbrigliamento dell'articolazione acromio-clavicolare	80.89.12↔	Asportazione di cisti dell'articolazione sterno-clavicolare
80.81.21↔	Asportazione di cisti dell'articolazione acromio-clavicolare	80.89.19↔	Altra asportazione o distruzione locale di lesione dell'articolazione sterno-clavicolare
80.81.29↔	Altra asportazione o distruzione locale dell'articolazione acromio-clavicolare	80.89.20↔	Asportazione o distruzione locale di lesione dell'articolazione sacroiliaca per via artroscopica
80.81.99↔	Altra asportazione o distruzione locale di lesione dell'articolazione della spalla, altro	80.89.21↔	Sbrigliamento dell'articolazione sacroiliaca
80.82.00↔	Altra asportazione o distruzione locale di lesione dell'articolazione del gomito, NAS	80.89.22↔	Asportazione di cisti dell'articolazione sacroiliaca
80.82.10↔	Asportazione o distruzione locale di lesione dell'articolazione del gomito per via artroscopica	80.89.29↔	Altra asportazione o distruzione locale di lesione dell'articolazione sacroiliaca
80.82.11↔	Sbrigliamento dell'articolazione del gomito	80.89.30↔	Sbrigliamento della sinfisi pubica
80.82.12↔	Asportazione di cisti dell'articolazione del gomito	80.89.31↔	Asportazione di cisti della sinfisi pubica
80.82.99↔	Altra asportazione o distruzione locale di lesione dell'articolazione del gomito, altro	80.89.39↔	Altra asportazione o distruzione locale di lesione della sinfisi pubica
80.83.00↔	Altra asportazione o distruzione locale di lesione dell'articolazione del polso, NAS	80.89.40↔	Asportazione o distruzione locale di lesione dell'articolazione di altra sede specificata per via artroscopica
80.83.10↔	Asportazione o distruzione locale di lesione dell'articolazione del polso per via artroscopica	80.89.41↔	Sbrigliamento di lesione dell'articolazione di altra sede specificata
80.83.11↔	Sbrigliamento dell'articolazione del polso	80.89.42↔	Asportazione di cisti dell'articolazione di altra sede specificata
80.83.12↔	Asportazione di cisti dell'articolazione del polso	80.90.00↔	Altra asportazione dell'articolazione in sede non specificata, NAS
80.83.99↔	Altra asportazione o distruzione locale di lesione dell'articolazione del polso, altro		
80.84.00↔	Altra asportazione o distruzione locale di lesione dell'articolazione della mano e delle dita della mano, NAS		
80.84.10↔	Sbrigliamento di articolazioni del carpo		
80.84.20↔	Sbrigliamento di altre articolazioni della mano e delle dita della mano		
80.84.99↔	Altra asportazione o distruzione locale di lesione dell'articolazione della mano e delle dita della mano, altro		
80.85.00↔	Altra asportazione o distruzione locale di lesione dell'articolazione dell'anca, NAS		

80.90.10↔	Asportazione artroscopica dell'articolazione in sede non specificata	81.07↔	Artrodesi lombare e lumbosacrale, approccio ai processi laterali trasversi
80.90.99↔	Altra asportazione dell'articolazione in sede non specificata, altro	81.08↔	Artrodesi lombare e lumbosacrale, con approccio posteriore
80.91.00↔	Altra asportazione dell'articolazione della spalla, NAS	81.11↔	Fusione della caviglia
80.91.10↔	Asportazione artroscopica dell'articolazione omero-glenoidea	81.12.00↔	Artrodesi triplice, NAS
80.91.11↔	Altra asportazione dell'articolazione omero-glenoidea	81.12.10↔	Artrodesi dell'articolazione talocrurale e subtalare
80.91.20↔	Asportazione artroscopica dell'articolazione acromio-clavicolare	81.12.11↔	Artrodesi dell'articolazione talocrurale, subtalare e di Chopart
80.91.21↔	Altra asportazione dell'articolazione acromio-clavicolare	81.12.12↔	Artrodesi dell'articolazione subtalare, due camere articolari
80.91.30↔	Prelievo di cartilagine per innesto dall'articolazione della spalla	81.12.13↔	Artrodesi dell'articolazione subtalare, tre camere articolari
80.91.99↔	Altra asportazione dell'articolazione della spalla, altro	81.12.99↔	Artrodesi triplice, altro
80.92.00↔	Altra asportazione dell'articolazione del gomito, NAS	81.13↔	Fusione sottoastragala
80.92.10↔	Asportazione artroscopica dell'articolazione del gomito	81.14↔	Fusione mediotarsica
80.92.11↔	Prelievo di cartilagine per innesto dall'articolazione del gomito	81.15↔	Fusione tarsometatarsica
80.92.99↔	Altra asportazione dell'articolazione del gomito, altro	81.16↔	Fusione metatarsofalangea
80.93.00↔	Altra asportazione dell'articolazione del polso, NAS	81.17↔	Altra fusione del piede
80.93.10↔	Asportazione artroscopica dell'articolazione del polso	81.18↔	Artrosi di articolazione subtalare
80.93.11↔	Prelievo di cartilagine per innesto dall'articolazione del polso	81.20↔	Artrodesi di articolazioni non specificate
80.93.12↔	Resezione del disco triangolare dell'articolazione del polso	81.21↔	Artrodesi dell'anca
80.93.99↔	Altra asportazione dell'articolazione del polso, altro	81.22↔	Artrodesi del ginocchio
80.94↔	Altra asportazione dell'articolazione della mano e delle dita della mano	81.23↔	Artrodesi della spalla
80.95.00↔	Altra asportazione dell'articolazione dell'anca, NAS	81.24↔	Artrodesi del gomito
80.95.10↔	Asportazione artroscopica dell'articolazione dell'anca	81.25↔	Fusione carporadiale
80.95.11↔	Prelievo di cartilagine per innesto dall'articolazione dell'anca	81.26↔	Fusione metacarpo carpale
80.95.99↔	Altra asportazione dell'articolazione dell'anca, altro	81.27↔	Fusione metacarpo falangea
80.96.00↔	Altra asportazione dell'articolazione del ginocchio, NAS	81.28↔	Fusione interfalangea
80.96.10↔	Asportazione artroscopica dell'articolazione del ginocchio	81.29.00↔	Artrodesi di altra articolazione specificata, NAS
80.96.20↔	Prelievo di cartilagine per innesto dall'articolazione del ginocchio, per via artroscopica	81.29.10↔	Artrodesi dell'articolazione sacroiliaca
80.96.21↔	Prelievo di cartilagine per innesto dall'articolazione del ginocchio, chirurgica a cielo aperto	81.29.20↔	Artrodesi della sinfisi pubica
80.96.99↔	Altra asportazione dell'articolazione del ginocchio, altro	81.29.99↔	Artrodesi di altra articolazione specificata, altro
80.97.00↔	Altra asportazione dell'articolazione della caviglia, NAS	81.31↔	Rifusione atlanto-epistrofea
80.97.10↔	Asportazione artroscopica dell'articolazione talocrurale	81.32↔	Rifusione di altre vertebre cervicali, approccio anteriore
80.97.11↔	Altra asportazione dell'articolazione talocrurale	81.33↔	Rifusione di altre vertebre cervicali, approccio posteriore
80.97.20↔	Asportazione artroscopica dell'articolazione subtalare	81.34↔	Rifusione dorsale o dorsolombare, approccio anteriore
80.97.21↔	Altra asportazione dell'articolazione subtalare	81.35↔	Rifusione dorsale o dorsolombare, approccio posteriore
80.97.30↔	Prelievo di cartilagine per innesto dall'articolazione della caviglia	81.36↔	Rifusione lombare o lumbosacrale, approccio anteriore
80.97.99↔	Altra asportazione dell'articolazione della caviglia, altro	81.37↔	Rifusione lombare o lumbosacrale, approccio ai processi laterali trasversi
80.98.00↔	Altra asportazione dell'articolazione del piede e delle dita del piede, NAS	81.38↔	Rifusione lombare o lumbosacrale, approccio posteriore
80.98.10↔	Asportazione artroscopica dell'articolazione del piede e delle dita del piede	81.40.00↔	Riparazione dell'anca, NAS
80.98.11↔	Altra asportazione dell'articolazione metatarso-falangea	81.40.10↔	Rifissazione di frammento osteocondrale dell'anca, per via artroscopica
80.98.12↔	Altra asportazione di altra articolazione del piede	81.40.11↔	Rifissazione di frammento osteocondrale dell'anca, chirurgica a cielo aperto
80.98.13↔	Altra asportazione dell'articolazione interfalangea del piede	81.40.14↔	Innesto di cartilagine e impianto di colture tissutali prodotte in vitro dell'anca, per via artroscopica
80.98.99↔	Altra asportazione dell'articolazione del piede e delle dita del piede, altro	81.40.15↔	Innesto di cartilagine e impianto di colture tissutali prodotte in vitro dell'anca, chirurgica a cielo aperto
80.99.00↔	Altra asportazione dell'articolazione di altra sede specificata, NAS	81.40.16↔	Condroabrasione dell'anca, per via artroscopica
80.99.10↔	Asportazione artroscopica dell'articolazione sterno-clavicolare	81.40.17↔	Condroabrasione dell'anca, chirurgica a cielo aperto
80.99.11↔	Altra asportazione dell'articolazione sterno-clavicolare	81.40.18↔	Perforazione subcondrale dell'anca, per via artroscopica
80.99.20↔	Asportazione artroscopica dell'articolazione sacroiliaca	81.40.19↔	Perforazione subcondrale dell'anca, chirurgica a cielo aperto
80.99.21↔	Altra asportazione dell'articolazione sacroiliaca	81.40.20↔	Perforazione subcondrale dell'anca con inserzione di impianto acellulare, per via artroscopica
80.99.30↔	Asportazione artroscopica della sinfisi pubica	81.40.21↔	Perforazione subcondrale dell'anca con inserzione di impianto acellulare, chirurgica a cielo aperto
80.99.31↔	Altra asportazione della sinfisi pubica	81.40.30↔	Artroplastica dell'anca con osteotomia delle ossa pelviche, altra osteotomia
80.99.90↔	Asportazione artroscopica dell'articolazione di altra sede specificata	81.40.31↔	Artroplastica dell'anca con osteotomia delle ossa pelviche, tripla osteotomia
80.99.91↔	Prelievo di cartilagine per innesto dall'articolazione di altra sede specificata	81.40.32↔	Tettoplastica acetabolare dell'anca
80.99.99↔	Altra asportazione dell'articolazione di altra sede specificata, altro	81.40.33↔	Resezione dell'anca secondo Girdlestone, primaria
81.01↔	Artrodesi atlanto-epistrofea	81.40.99↔	Riparazione dell'anca, altro
81.02↔	Altra artrodesi cervicale, approccio anteriore	81.42↔	Riparazione del ginocchio five-in-one
81.03↔	Altra artrodesi cervicale, approccio posteriore	81.43↔	Riparazione della triade del ginocchio
81.04↔	Artrodesi toracica o toracolombare, approccio anteriore	81.44.10↔	Stabilizzazione della rotula, Sezione del retinacolo, laterale
81.05↔	Artrodesi toracica o toracolombare, approccio posteriore	81.44.11↔	Stabilizzazione della rotula, Sezione del retinacolo, laterale con intervento di riallineamento
81.06↔	Artrodesi delle vertebre lombari e lumbosacrali, approccio anteriore	81.44.12↔	Stabilizzazione della rotula, Trasposizione dell'inserzione del tendine rotuleo
		81.44.13↔	Stabilizzazione della rotula, Trasposizione dell'inserzione del tendine rotuleo con innesto osseo

81.44.14↔	Stabilizzazione della rotula con plastica MPFL (legamento patello-femorale mediale)	81.49.11↔	Rifissazione di frammento osteocondrale, Articolazione talocrurale, chirurgica a cielo aperto
81.44.99↔	Stabilizzazione della rotula, altro	81.49.12↔	Rifissazione di frammento osteocondrale, Articolazione subtalare, per via artroscopica
81.45.10↔	Ricostruzione del crociato anteriore con tendine rotuleo autologo, per via artroscopica	81.49.13↔	Rifissazione di frammento osteocondrale, Articolazione subtalare, chirurgica a cielo aperto
81.45.11↔	Ricostruzione del crociato posteriore con tendine rotuleo autologo, per via artroscopica	81.49.18↔	Innesto di cartilagine e impianto di colture tissutali prodotte in vitro, Articolazione talocrurale, per via artroscopica
81.45.12↔	Ricostruzione del crociato anteriore con tendine semitendinoso e/o gracile, per via artroscopica	81.49.19↔	Innesto di cartilagine e impianto di colture tissutali prodotte in vitro, Articolazione talocrurale, chirurgica a cielo aperto
81.45.13↔	Ricostruzione del crociato posteriore con tendine semitendinoso e/o gracile, per via artroscopica	81.49.20↔	Innesto di cartilagine e impianto di colture tissutali prodotte in vitro, Articolazione subtalare, per via artroscopica
81.45.14↔	Ricostruzione del crociato anteriore con legamento e rinforzo alloplastico, per via artroscopica	81.49.21↔	Innesto di cartilagine e impianto di colture tissutali prodotte in vitro, Articolazione subtalare, chirurgica a cielo aperto
81.45.19↔	Altra riparazione dei legamenti crociati del ginocchio, per via artroscopica	81.49.26↔	Perforazione subcondrale, Articolazione talocrurale, per via artroscopica
81.45.20↔	Ricostruzione del crociato anteriore con tendine rotuleo autologo, chirurgica a cielo aperto	81.49.27↔	Perforazione subcondrale, Articolazione talocrurale, chirurgica a cielo aperto
81.45.21↔	Ricostruzione del crociato posteriore con tendine rotuleo autologo, chirurgica a cielo aperto	81.49.28↔	Perforazione subcondrale, Articolazione subtalare, per via artroscopica
81.45.22↔	Ricostruzione del crociato anteriore con tendine semitendinoso e/o gracile, chirurgica a cielo aperto	81.49.29↔	Perforazione subcondrale, Articolazione subtalare, chirurgica a cielo aperto
81.45.23↔	Ricostruzione del crociato posteriore con tendine semitendinoso e/o gracile, chirurgica a cielo aperto	81.49.30↔	Perforazione subcondrale con inserzione di impianto acellulare, Articolazione talocrurale, per via artroscopica
81.45.24↔	Ricostruzione del crociato anteriore con legamento e rinforzo alloplastico, chirurgica a cielo aperto	81.49.31↔	Perforazione subcondrale con inserzione di impianto acellulare, Articolazione subtalare, per via artroscopica
81.45.29↔	Altra riparazione dei legamenti crociati del ginocchio, chirurgica a cielo aperto	81.49.32↔	Artroplastica di resezione della caviglia
81.45.99↔	Altra riparazione dei legamenti crociati del ginocchio, altro	81.49.33↔	Rifissazione e plastica dell'apparato capsulo-legamentoso dell'articolazione talocrurale
81.46↔	Altra riparazione dei legamenti collaterali del ginocchio	81.49.34↔	Perforazione subcondrale con inserzione di impianto acellulare, articolazione talocrurale, chirurgica a cielo aperto
81.47.10↔	Rifissazione di frammento osteocondrale del ginocchio	81.49.35↔	Perforazione subcondrale con inserzione di impianto acellulare, articolazione talocalcaneare, chirurgica a cielo aperto
81.47.11↔	Rifissazione di frammento osteocondrale del ginocchio, per via artroscopica	81.49.99↔	Altra riparazione della caviglia, altro
81.47.12↔	Spongioplastica subcondrale del ginocchio	81.51.00↔	Sostituzione totale dell'anca, NAS
81.47.13↔	Spongioplastica subcondrale del ginocchio, per via artroscopica	81.51.11↔	Primo impianto di protesi totale dell'anca
81.47.14↔	Rifissazione del menisco, chirurgica a cielo aperto	81.51.12↔	Primo impianto di protesi totale dell'anca, protesi speciale
81.47.15↔	Rifissazione del menisco, per via artroscopica	81.51.13↔	Primo impianto di protesi d'anca di superficie
81.47.16↔	Trapianto di menisco	81.51.19↔	Primo impianto di protesi totale dell'anca, altro
81.47.17↔	Innesto di cartilagine e impianto di colture tissutali prodotte in vitro del ginocchio, chirurgica a cielo aperto	81.51.21↔	Impianto di protesi totale dell'anca per sostituzione di protesi
81.47.18↔	Innesto di cartilagine e impianto di colture tissutali prodotte in vitro del ginocchio, per via artroscopica	81.51.22↔	Impianto di protesi totale dell'anca per sostituzione di protesi, protesi speciale
81.47.19↔	Rifissazione ossea di legamento crociato, chirurgica a cielo aperto	81.51.23↔	Impianto di protesi d'anca di superficie per sostituzione di protesi
81.47.20↔	Rifissazione ossea di legamento crociato, per via artroscopica	81.51.29↔	Impianto di protesi totale dell'anca per sostituzione di protesi, altro
81.47.21↔	Condroabrasione del ginocchio, chirurgica a cielo aperto	81.52.00↔	Sostituzione parziale dell'anca, NAS
81.47.22↔	Condroabrasione del ginocchio, per via artroscopica	81.52.21↔	Primo impianto di protesi unipolare
81.47.23↔	Perforazione subcondrale del ginocchio, chirurgica a cielo aperto	81.52.22↔	Primo impianto di protesi biarticolata
81.47.24↔	Perforazione subcondrale del ginocchio, per via artroscopica	81.52.29↔	Primo impianto di protesi parziale dell'anca, altro
81.47.25↔	Perforazione subcondrale del ginocchio con inserzione di impianto acellulare, per via artroscopica	81.52.31↔	Primo impianto di coppa di sostegno di protesi dell'anca
81.47.26↔	Impianto di sostituto cartilagineo metallico personalizzato nel ginocchio	81.52.39↔	Primo impianto di componente di protesi dell'anca, altro
81.47.27↔	Artroplastica di resezione del ginocchio	81.52.41↔	Impianto di protesi d'anca unipolare per sostituzione di protesi
81.47.28↔	Perforazione subcondrale dell'articolazione del ginocchio con inserzione di impianto acellulare, chirurgica a cielo aperto	81.52.42↔	Impianto di protesi d'anca biarticolata per sostituzione di protesi
81.47.2a↔	Impianto di sostituto cartilagineo metallico non personalizzato nel ginocchio	81.52.49↔	Impianto di protesi parziale dell'anca per sostituzione di protesi, altro
81.47.30↔	Altra rifissazione e sutura dell'apparato capsulo-legamentoso del ginocchio	81.52.51↔	Impianto di coppa di sostegno di protesi dell'anca per sostituzione
81.47.31↔	Altra legamentoplastica del ginocchio, chirurgica a cielo aperto	81.52.52↔	Impianto di inserto di protesi dell'anca per sostituzione
81.47.40↔	Altra riparazione del ginocchio, Rotula e apparato di sostegno	81.52.53↔	Impianto della testa femorale di protesi dell'anca per sostituzione
81.47.50↔	Innesto cartilagineo con procedura OATS (sistema di transfer osteoarticolare), mosaico-plastica, chirurgica a cielo aperto	81.52.54↔	Impianto di testa femorale nonché inserto di protesi dell'anca per sostituzione
81.47.51↔	Innesto cartilagineo con procedura OATS (sistema di transfer osteoarticolare), mosaico-plastica, per via artroscopica	81.52.55↔	Impianto di testa femorale, inserto nonché coppa acetabolare di protesi dell'anca per sostituzione
81.47.60↔	Plastica della troclea femorale con artrotomia, osteotomia del femore distale con o senza spongioplastica subcondrale	81.52.56↔	Impianto di inserto nonché coppa acetabolare di protesi dell'anca per sostituzione
81.47.90↔	Altra riparazione del ginocchio, per via artroscopica	81.52.57↔	Impianto di coppa di sostegno nonché coppa acetabolare di protesi dell'anca per sostituzione
81.47.99↔	Altra riparazione del ginocchio, altro	81.52.58↔	Impianto di coppa di sostegno, coppa acetabolare nonché testa femorale di protesi dell'anca per sostituzione
81.49.10↔	Rifissazione di frammento osteocondrale, Articolazione talocrurale, per via artroscopica	81.52.59↔	Impianto di componenti di endoprotesi dell'anca in caso di sostituzione, altro

81.52.5a↔	Impianto di stelo nonché testa femorale di protesi dell'anca per sostituzione	81.63.13↔	Artrodesi di 4 - 6 vertebre, dorsale, dinamica
81.52.5b↔	Impianto di stelo, testa femorale nonché inserto di protesi dell'anca per sostituzione	81.63.20↔	Artrodesi di 7 - 8 vertebre, dorsale
81.53↔	Revisione senza sostituzione di protesi di anca	81.63.21↔	Artrodesi di 7 - 8 vertebre, combinata dorsale e ventrale, intercorporea
81.54.00↔	Impianto di protesi del ginocchio	81.63.22↔	Artrodesi di 7 - 8 vertebre, ventrale, intercorporea
81.54.21↔	Primo impianto di protesi totale standard del ginocchio	81.63.23↔	Artrodesi di 7 - 8 vertebre, dorsale, dinamica
81.54.22↔	Primo impianto di protesi totale speciale del ginocchio	81.63.99↔	Artrodesi o rifusione di 4-8 vertebre, altro
81.54.23↔	Primo impianto di protesi totale vincolata del ginocchio	81.64.00↔	Artrodesi o rifusione di 9 e più vertebre, NAS
81.54.24↔	Primo impianto di protesi a slitta unicondylare del ginocchio	81.64.10↔	Artrodesi di 9 e più vertebre, dorsale
81.54.25↔	Primo impianto di protesi a slitta bicondylare del ginocchio	81.64.11↔	Artrodesi di 9 o più vertebre, combinata dorsale e ventrale, intercorporea
81.54.26↔	Primo impianto di scudo femorale condilare con bottone rotuleo	81.64.99↔	Artrodesi o rifusione di 9 e più vertebre, altro
81.54.27↔	Primo impianto di bottone rotuleo	81.65.10↔	Vertebroplastica, 1 corpo vertebrale
81.54.28↔	Primo impianto di protesi isolata della troclea femorale	81.65.11↔	Vertebroplastica, 2 corpi vertebrali
81.54.29↔	Primo impianto di endoprotesi del ginocchio, altro	81.65.12↔	Vertebroplastica, 3 corpi vertebrali
81.54.31↔	Impianto di protesi totale standard del ginocchio per sostituzione di protesi	81.65.13↔	Vertebroplastica, 4 e più corpi vertebrali
81.54.32↔	Impianto di protesi totale speciale del ginocchio per sostituzione di protesi	81.65.99↔	Vertebroplastica, altro
81.54.33↔	Impianto di protesi totale vincolata del ginocchio per sostituzione di protesi	81.66.10↔	Cifoplastica, 1 corpo vertebrale
81.54.34↔	Impianto di protesi a slitta unicondylare per sostituzione di protesi	81.66.11↔	Cifoplastica, 2 corpi vertebrali
81.54.35↔	Impianto di protesi a slitta bicondylare per sostituzione di protesi	81.66.12↔	Cifoplastica, 3 corpi vertebrali
81.54.39↔	Impianto di endoprotesi del ginocchio per sostituzione di protesi, altro	81.66.13↔	Cifoplastica, 4 e più corpi vertebrali
81.54.42↔	Impianto di bottone rotuleo per sostituzione	81.66.99↔	Cifoplastica, altro
81.54.43↔	Impianto di inserto di protesi del ginocchio per sostituzione	81.71.00↔	Artroplastica della articolazione metacarpofalangea e interfalangea con impianto, NAS
81.54.44↔	Impianto dei componenti tibiali o femorali nonché dell'inserto di protesi a slitta unicondylare o bicondylare o di protesi totale standard del ginocchio per sostituzione	81.71.10↔	Impianto di altra endoprotesi delle articolazioni delle dita della mano
81.54.45↔	Impianto dei componenti tibiali o femorali nonché dell'inserto di protesi totale speciale o vincolata del ginocchio per sostituzione	81.71.99↔	Artroplastica della articolazione metacarpofalangea e interfalangea con impianto, altro
81.54.46↔	Impianto di protesi isolata della troclea femorale per sostituzione	81.72↔	Artroplastica della articolazione metacarpofalangea e interfalangea senza impianto
81.54.47↔	Impianto di scudo femorale condilare con bottone rotuleo per sostituzione	81.73↔	Sostituzione totale del polso
81.54.49↔	Impianto di componenti di endoprotesi del ginocchio in caso di sostituzione, altro	81.74.00↔	Artroplastica della articolazione carpocarpale o carpometacarpale con impianto, NAS
81.55↔	Revisione senza sostituzione di endoprotesi di ginocchio	81.74.10↔	Impianto di endoprotesi dell'articolazione della base del pollice
81.56↔	Sostituzione totale della tibiotarsica	81.74.99↔	Artroplastica della articolazione carpocarpale o carpometacarpale con impianto, altro
81.57.00↔	Sostituzione dell'articolazione del piede e delle dita del piede, NAS	81.75↔	Artroplastica della articolazione carpocarpale o carpometacarpale senza impianto
81.57.10↔	Sostituzione dell'articolazione del piede e delle dita del piede, Endoprotesi del tarso	81.79↔	Altra riparazione della mano, delle dita e del polso
81.57.11↔	Sostituzione dell'articolazione del piede e delle dita del piede, Endoprotesi dell'avampiede o delle dita del piede	81.80↔	Sostituzione totale della spalla
81.57.99↔	Sostituzione dell'articolazione del piede e delle dita del piede, altro	81.81↔	Sostituzione parziale della spalla
81.59.00↔	Revisione di sostituzione articolare delle estremità inferiori, NAS	81.82.00↔	Riparazione di lussazione ricorrente della spalla, NAS
81.59.10↔	Revisione di sostituzione articolare delle estremità inferiori, senza sostituzione	81.82.10↔	Riparazione di lussazione ricorrente della spalla, Rifissazione del labbro glenoideo, per via artroscopica
81.59.11↔	Revisione e sostituzione di endoprotesi della caviglia	81.82.11↔	Riparazione di lussazione ricorrente della spalla, Plicatura capsulare con fissazione alla glenoide, per via artroscopica
81.59.12↔	Revisione e sostituzione di endoprotesi del tarso	81.82.19↔	Riparazione di lussazione ricorrente della spalla, altro, per via artroscopica
81.59.13↔	Revisione e sostituzione di endoprotesi dell'avampiede e delle dita dei piedi	81.82.20↔	Riparazione di lussazione ricorrente della spalla, Rifissazione del limbus, chirurgica a cielo aperto
81.59.99↔	Revisione di sostituzione articolare delle estremità inferiori, altro	81.82.21↔	Riparazione di lussazione ricorrente della spalla, Plastica del margine glenoideo anteriore e posteriore
81.62.00↔	Artrodesi o rifusione di 2-3 vertebre, NAS	81.82.22↔	Riparazione di lussazione ricorrente della spalla, Capsuloplastica anteriore e posteriore
81.62.10↔	Artrodesi di 2 vertebre, dorsale	81.82.29↔	Riparazione di lussazione ricorrente della spalla, altro, chirurgica a cielo aperto
81.62.11↔	Artrodesi di 2 vertebre, combinata dorsale e ventrale, intercorporea	81.82.99↔	Riparazione di lussazione ricorrente della spalla, altro
81.62.12↔	Artrodesi di 2 vertebre, ventrale, intercorporea	81.83.00↔	Altro intervento sulla spalla, NAS
81.62.13↔	Artrodesi di 2 vertebre, dorsale, dinamica	81.83.10↔	Rifissazione di frammento osteocondrale, articolazione omero-glenoidea, per via artroscopica
81.62.20↔	Artrodesi di 3 vertebre, dorsale	81.83.11↔	Rifissazione di frammento osteocondrale, articolazione omero-glenoidea, chirurgica a cielo aperto
81.62.21↔	Artrodesi di 3 vertebre, combinata dorsale e ventrale, intercorporea	81.83.12↔	Rifissazione di frammento osteocondrale, articolazione acromio-clavicolare, per via artroscopica
81.62.22↔	Artrodesi di 3 vertebre, ventrale, intercorporea	81.83.13↔	Rifissazione di frammento osteocondrale, articolazione acromio-clavicolare, chirurgica a cielo aperto
81.62.23↔	Artrodesi di 3 vertebre, dorsale, dinamica	81.83.18↔	Innesto di cartilagine e impianto di colture tissutali prodotte in vitro, articolazione omero-glenoidea, per via artroscopica
81.62.99↔	Artrodesi o rifusione di 2-3 vertebre, altro	81.83.19↔	Innesto di cartilagine e impianto di colture tissutali prodotte in vitro, articolazione omero-glenoidea, chirurgica a cielo aperto
81.63.00↔	Artrodesi o rifusione di 4-8 vertebre, NAS	81.83.20↔	Innesto di cartilagine e impianto di colture tissutali prodotte in vitro, articolazione acromio-clavicolare, per via artroscopica
81.63.10↔	Artrodesi di 4 - 6 vertebre, dorsale		
81.63.11↔	Artrodesi di 4 - 6 vertebre, combinata dorsale e ventrale, intercorporea		
81.63.12↔	Artrodesi di 4 - 6 vertebre, ventrale, intercorporea		

81.83.21↔	Innesto di cartilagine e impianto di colture tissutali prodotte in vitro, articolazione acromio-clavicolare, chirurgica a cielo aperto	81.95.10↔	Sutura della capsula o del legamento in altra parte dell'arto inferiore, Sutura del legamento crociato anteriore del ginocchio, per via artroscopica
81.83.22↔	Condroabrasione, articolazione omero-glenoidea, per via artroscopica	81.95.11↔	Sutura della capsula o del legamento in altra parte dell'arto inferiore, Sutura del legamento crociato anteriore del ginocchio, chirurgica a cielo aperto
81.83.23↔	Condroabrasione, articolazione omero-glenoidea, chirurgica a cielo aperto	81.95.12↔	Sutura della capsula o del legamento in altra parte dell'arto inferiore, Sutura del legamento crociato posteriore del ginocchio, per via artroscopica
81.83.26↔	Perforazione subcondrale, articolazione omero-glenoidea, per via artroscopica	81.95.13↔	Sutura della capsula o del legamento in altra parte dell'arto inferiore, Sutura del legamento crociato posteriore del ginocchio, chirurgica a cielo aperto
81.83.27↔	Perforazione subcondrale, articolazione omero-glenoidea, chirurgica a cielo aperto	81.95.14↔	Sutura della capsula o del legamento in altra parte dell'arto inferiore, Sutura dell'apparato capsulo-legamentoso mediale con intervento sul menisco, per via artroscopica
81.83.28↔	Perforazione subcondrale, articolazione acromio-clavicolare, per via artroscopica	81.95.15↔	Sutura della capsula o del legamento in altra parte dell'arto inferiore, Sutura dell'apparato capsulo-legamentoso mediale con intervento sul menisco, per via artroscopica
81.83.29↔	Perforazione subcondrale, articolazione acromio-clavicolare, chirurgica a cielo aperto	81.95.16↔	Sutura della capsula o del legamento in altra parte dell'arto inferiore, Sutura dell'apparato capsulo-legamentoso laterale, per via artroscopica
81.83.30↔	Perforazione subcondrale con inserzione di impianto acellulare, articolazione omero-glenoidea, per via artroscopica	81.95.17↔	Sutura della capsula o del legamento in altra parte dell'arto inferiore, Sutura dell'apparato capsulo-legamentoso laterale, chirurgica a cielo aperto
81.83.31↔	Perforazione subcondrale con inserzione di impianto acellulare, articolazione acromio-clavicolare, per via artroscopica	81.95.18↔	Sutura della capsula o del legamento in altra parte dell'arto inferiore, Sutura dell'apparato capsulo-legamentoso dorsale, chirurgica a cielo aperto
81.83.32↔	Rifissazione del labbro glenoideo, per via artroscopica	81.95.99↔	Sutura della capsula o del legamento in altra parte dell'arto inferiore, altro
81.83.33↔	Allargamento dello spazio subacromiale, per via artroscopica	81.96.00↔	Altra riparazione articolare, NAS
81.83.34↔	Plicatura capsulare con fissazione al glenoide, per via artroscopica	81.96.10↔	Altra riparazione articolare, Articolazione sterno-clavicolare, NAS
81.83.35↔	Perforazione subcondrale con inserzione di impianto acellulare, articolazione omero-glenoidea, chirurgica a cielo aperto	81.96.11↔	Altra riparazione articolare, Articolazione sterno-clavicolare, Rifissazione di frammento osteocondrale, per via artroscopica
81.83.36↔	Perforazione subcondrale con inserzione di impianto acellulare, articolazione acromio-clavicolare, chirurgica a cielo aperto	81.96.12↔	Altra riparazione articolare, Articolazione sterno-clavicolare, Rifissazione di frammento osteocondrale, chirurgica a cielo aperto
81.83.39↔	Rifissazione e plastica artroscopica dell'apparato capsulo-legamentoso della spalla, altro, per via artroscopica	81.96.15↔	Altra riparazione articolare, Articolazione sterno-clavicolare, Innesto di cartilagine e impianto di colture tissutali prodotte in vitro, per via artroscopica
81.83.40↔	Artroplastica di resezione della spalla	81.96.16↔	Altra riparazione articolare, Articolazione sterno-clavicolare, Innesto di cartilagine e impianto di colture tissutali prodotte in vitro, chirurgico a cielo aperto
81.83.41↔	Rifissazione del limbus, chirurgica a cielo aperto	81.96.19↔	Altra riparazione articolare, Articolazione sterno-clavicolare, altro
81.83.42↔	Plastica del margine glenoideo anteriore e posteriore	81.96.1a↔	Altra riparazione articolare, Articolazione sterno-clavicolare, Perforazione subcondrale, per via artroscopica
81.83.43↔	Capsuloplastica anteriore e posteriore	81.96.1b↔	Altra riparazione articolare, Articolazione sterno-clavicolare, Perforazione subcondrale, chirurgica a cielo aperto
81.83.44↔	Acromioplastica con sezione del legamento coraco-acromiale, chirurgica a cielo aperto	81.96.1c↔	Altra riparazione articolare, Articolazione sterno-clavicolare, Perforazione subcondrale con inserzione di impianto acellulare, per via artroscopica
81.83.49↔	Rifissazione e plastica dell'apparato capsulo-legamentoso della spalla, altro, chirurgica a cielo aperto	81.96.20↔	Altra riparazione articolare, Polso, NAS
81.83.99↔	Altro intervento sulla spalla, altro	81.96.21↔	Altra riparazione articolare, Polso, Rifissazione di frammento osteocondrale, per via artroscopica
81.84↔	Sostituzione totale del gomito	81.96.22↔	Altra riparazione articolare, Polso, Rifissazione di frammento osteocondrale, chirurgica a cielo aperto
81.85.00↔	Altra riparazione del gomito, NAS	81.96.25↔	Altra riparazione articolare, Polso, Innesto di cartilagine e impianto di colture tissutali prodotte in vitro, per via artroscopica
81.85.10↔	Rifissazione di frammento osteocondrale del gomito, per via artroscopica	81.96.26↔	Altra riparazione articolare, Polso, Innesto di cartilagine e impianto di colture tissutali prodotte in vitro, chirurgico a cielo aperto
81.85.11↔	Rifissazione di frammento osteocondrale del gomito, chirurgica a cielo aperto	81.96.29↔	Altra riparazione articolare, Polso, altro
81.85.14↔	Innesto di cartilagine e impianto del gomito di colture tissutali prodotte in vitro, per via artroscopica	81.96.2a↔	Altra riparazione articolare, Polso, Perforazione subcondrale, per via artroscopica
81.85.15↔	Innesto di cartilagine e impianto del gomito di colture tissutali prodotte in vitro, chirurgica a cielo aperto	81.96.2b↔	Altra riparazione articolare, Polso, Perforazione subcondrale, chirurgica a cielo aperto
81.85.18↔	Perforazione subcondrale del gomito, per via artroscopica	81.96.2c↔	Altra riparazione articolare, Polso, Perforazione subcondrale con inserzione di impianto acellulare, per via artroscopica
81.85.19↔	Perforazione subcondrale del gomito, chirurgica a cielo aperto	81.96.2d↔	Altra riparazione articolare, polso, protesi della testa dell'ulna
81.85.20↔	Perforazione subcondrale del gomito con inserzione di impianto acellulare, per via artroscopica	81.96.30↔	Altra riparazione articolare, Articolazione sacroiliaca, NAS
81.85.21↔	Artroplastica di resezione del gomito	81.96.31↔	Altra riparazione articolare, Articolazione sacroiliaca, Rifissazione di frammento osteocondrale, per via artroscopica
81.85.30↔	Sostituzione con protesi della superficie articolare distale dell'omero		
81.85.31↔	Altra riparazione del gomito, Protesi del capitello radiale		
81.85.99↔	Altra riparazione del gomito, altro		
81.90.00↔	Trapianto di condrociti, NAS		
81.90.10↔	Trapianto autologo su articolazioni di condrociti prodotti da una matrice, per via artroscopica		
81.90.20↔	Trapianto autologo su articolazioni di condrociti prodotti da una matrice, chirurgico a cielo aperto		
81.90.99↔	Trapianto di condrociti, altro		
81.93.00↔	Sutura della capsula o dei legamenti dell'arto superiore, NAS		
81.93.10↔	Sutura dell'apparato legamentoso della clavicola		
81.93.20↔	Sutura dell'anello fibroso radio-ulnare		
81.93.21↔	Sutura dell'apparato legamentoso radio-ulnare distale		
81.93.30↔	Sutura della capsula o dei legamenti dell'arto superiore, carpo e metacarpo		
81.93.99↔	Sutura della capsula o dei legamenti dell'arto superiore, altro		
81.94↔	Sutura della capsula o del legamento della caviglia e del piede		
81.95.00↔	Sutura della capsula o del legamento in altra parte dell'arto inferiore, NAS		

81.96.32↔	Altra riparazione articolare, Articolazione sacroiliaca, Rifissazione di frammento osteocondrale, chirurgica a cielo aperto	81.96.66↔	Altra riparazione articolare, Articolazione interfalangea del piede, Innesto di cartilagine e impianto di colture tissutali prodotte in vitro, chirurgico a cielo aperto
81.96.35↔	Altra riparazione articolare, Articolazione sacroiliaca, Innesto di cartilagine e impianto di colture tissutali prodotte in vitro, per via artroscopica	81.96.69↔	Altra riparazione articolare, Articolazione interfalangea del piede, altro
81.96.36↔	Altra riparazione articolare, Articolazione sacroiliaca, Innesto di cartilagine e impianto di colture tissutali prodotte in vitro, chirurgico a cielo aperto	81.96.6a↔	Altra riparazione articolare, Articolazione interfalangea del piede, Perforazione subcondrale, per via artroscopica
81.96.39↔	Altra riparazione articolare, Articolazione sacroiliaca, altro	81.96.6b↔	Altra riparazione articolare, Articolazione interfalangea del piede, Perforazione subcondrale, chirurgica a cielo aperto
81.96.3a↔	Altra riparazione articolare, Articolazione sacroiliaca, Perforazione subcondrale, per via artroscopica	81.96.6c↔	Altra riparazione articolare, Articolazione interfalangea del piede, Perforazione subcondrale con inserzione di impianto acellulare, per via artroscopica
81.96.3b↔	Altra riparazione articolare, Articolazione sacroiliaca, Perforazione subcondrale, chirurgica a cielo aperto	81.96.70↔	Altra riparazione articolare, altre articolazioni del piede, NAS
81.96.3c↔	Altra riparazione articolare, Articolazione sacroiliaca, Perforazione subcondrale con inserzione di impianto acellulare, per via artroscopica	81.96.71↔	Altra riparazione articolare, altre articolazioni del piede, Rifissazione di frammento osteocondrale, per via artroscopica
81.96.40↔	Altra riparazione articolare, Articolazione tibio-fibulare prossimale, NAS	81.96.72↔	Altra riparazione articolare, altre articolazioni del piede, Rifissazione di frammento osteocondrale, chirurgica a cielo aperto
81.96.41↔	Altra riparazione articolare, Articolazione tibio-fibulare prossimale, Rifissazione di frammento osteocondrale, per via artroscopica	81.96.75↔	Altra riparazione articolare, altre articolazioni del piede, Innesto di cartilagine e impianto di colture tissutali prodotte in vitro, per via artroscopica
81.96.42↔	Altra riparazione articolare, Articolazione tibio-fibulare prossimale, Rifissazione di frammento osteocondrale, chirurgica a cielo aperto	81.96.76↔	Altra riparazione articolare, altre articolazioni del piede, Innesto di cartilagine e impianto di colture tissutali prodotte in vitro, chirurgico a cielo aperto
81.96.45↔	Altra riparazione articolare, Articolazione tibio-fibulare prossimale, Innesto di cartilagine e impianto di colture tissutali prodotte in vitro, per via artroscopica	81.96.79↔	Altra riparazione articolare, altre articolazioni del piede, altro
81.96.46↔	Altra riparazione articolare, Articolazione tibio-fibulare prossimale, Innesto di cartilagine e impianto di colture tissutali prodotte in vitro, chirurgica a cielo aperto	81.96.7a↔	Altra riparazione articolare, altre articolazioni del piede, Perforazione subcondrale, per via artroscopica
81.96.49↔	Altra riparazione articolare, Articolazione tibio-fibulare prossimale, altro	81.96.7b↔	Altra riparazione articolare, altre articolazioni del piede, Perforazione subcondrale, chirurgica a cielo aperto
81.96.4a↔	Altra riparazione articolare, Articolazione tibio-fibulare prossimale, Perforazione subcondrale, per via artroscopica	81.96.7c↔	Altra riparazione articolare, altre articolazioni del piede, Perforazione subcondrale con inserzione di impianto acellulare, per via artroscopica
81.96.4b↔	Altra riparazione articolare, Articolazione tibio-fibulare prossimale, Perforazione subcondrale, chirurgica a cielo aperto	81.96.80↔	Altra riparazione di altra articolazione specificata, NAS
81.96.4c↔	Altra riparazione articolare, articolazione tibio-fibulare prossimale, perforazione subcondrale con inserzione di impianto acellulare, per via artroscopica	81.96.81↔	Altra riparazione di altra articolazione specificata, Rifissazione di frammento osteocondrale, per via artroscopica
81.96.50↔	Altra riparazione articolare, Articolazione metatarso-falangea, NAS	81.96.82↔	Altra riparazione di altra articolazione specificata, Rifissazione di frammento osteocondrale, chirurgica a cielo aperto
81.96.51↔	Altra riparazione articolare, Articolazione metatarso-falangea, Rifissazione di frammento osteocondrale, per via artroscopica	81.96.85↔	Altra riparazione di altra articolazione specificata, Innesto di cartilagine e impianto di colture tissutali prodotte in vitro, per via artroscopica
81.96.52↔	Altra riparazione articolare, Articolazione metatarso-falangea, Rifissazione di frammento osteocondrale, chirurgica a cielo aperto	81.96.86↔	Altra riparazione di altra articolazione specificata, Innesto di cartilagine e impianto di colture tissutali prodotte in vitro, chirurgico a cielo aperto
81.96.55↔	Altra riparazione articolare, Articolazione metatarso-falangea, Innesto di cartilagine e impianto di colture tissutali prodotte in vitro, per via artroscopica	81.96.89↔	Altra riparazione di altra articolazione specificata, altro
81.96.56↔	Altra riparazione articolare, Articolazione metatarso-falangea, Innesto di cartilagine e impianto di colture tissutali prodotte in vitro, chirurgico a cielo aperto	81.96.8a↔	Altra riparazione di altra articolazione specificata, Perforazione subcondrale, per via artroscopica
81.96.59↔	Altra riparazione articolare, Articolazione metatarso-falangea, altro	81.96.8b↔	Altra riparazione di altra articolazione specificata, Perforazione subcondrale, chirurgica a cielo aperto
81.96.5a↔	Altra riparazione articolare, Articolazione metatarso-falangea, Perforazione subcondrale, per via artroscopica	81.96.8c↔	Altra riparazione di altra articolazione specificata, Perforazione subcondrale con inserzione di impianto acellulare, per via artroscopica
81.96.5b↔	Altra riparazione articolare, Articolazione metatarso-falangea, Perforazione subcondrale, chirurgica a cielo aperto	81.96.90↔	Altri interventi di riparazione e plastica articolare, NAS
81.96.5c↔	Altra riparazione articolare, Articolazione metatarso-falangea, Perforazione subcondrale con inserzione di impianto acellulare, per via artroscopica	81.96.91↔	Altri interventi di riparazione e plastica articolare, Sutura di capsula o legamento collaterale
81.96.60↔	Altra riparazione articolare, Articolazione interfalangea del piede, NAS	81.96.92↔	Altri interventi di riparazione e plastica articolare, Rifissazione dell'apparato capsulo-legamentoso di altre articolazioni
81.96.61↔	Altra riparazione articolare, Articolazione interfalangea del piede, Rifissazione di frammento osteocondrale, per via artroscopica	81.96.93↔	Altri interventi di riparazione e plastica articolare, Impianto/rimozione di menisco di collagene
81.96.62↔	Altra riparazione articolare, Articolazione interfalangea del piede, Rifissazione di frammento osteocondrale, chirurgica a cielo aperto	81.96.94↔	Altri interventi di riparazione e plastica articolare, Impianto/rimozione di menisco di collagene, per via artroscopica
81.96.65↔	Altra riparazione articolare, Articolazione interfalangea del piede, Innesto di cartilagine e impianto di colture tissutali prodotte in vitro, per via artroscopica	81.96.95↔	Altri interventi di riparazione e plastica articolare, Impianto di endoprotesi in articolazioni dell'estremità superiore, altro
		81.96.96↔	Altri interventi di riparazione e plastica articolare, Inserzione di distanziatori (es. dopo rimozione di endoprotesi)
		81.96.97↔	Altri interventi di riparazione e plastica articolare, Intervento complesso di primo impianto/sostituzione di endoprotesi articolare associato a sostituzione di osso e/o a sostituzione di articolazioni adiacenti
		81.96.98↔	Altri interventi di riparazione e plastica articolare, Artroplastica di resezione del polso
		81.96.99↔	Altra riparazione articolare, altro
		81.96.9a↔	Altri interventi di riparazione e plastica articolare, Artroplastica di resezione delle articolazioni del piede

81.96.9b↔	Altri interventi di riparazione e plastica articolare, altri interventi di plastica articolare	81.99.31↔	Interventi artroscopici sulla cartilagine articolare, Articolazione omero-glenoidea
81.97.00↔	Revisione di protesi articolare dell'arto superiore, NAS	81.99.32↔	Interventi artroscopici sulla cartilagine articolare, Articolazione acromio-clavicolare
81.97.10↔	Revisione di protesi articolare dell'arto superiore, senza sostituzione	81.99.33↔	Interventi artroscopici sulla cartilagine articolare, Articolazione sterno-clavicolare
81.97.11↔	Revisione e sostituzione di protesi totale della spalla	81.99.34↔	Interventi artroscopici sulla cartilagine articolare, Gomito
81.97.12↔	Revisione e sostituzione di protesi della testa dell'omero	81.99.35↔	Interventi artroscopici sulla cartilagine articolare, Polso
81.97.13↔	Revisione e sostituzione di protesi totale del gomito	81.99.36↔	Interventi artroscopici sulla cartilagine articolare, Articolazione sacroiliaca
81.97.14↔	Revisione e sostituzione di protesi del capitello radiale	81.99.37↔	Interventi artroscopici sulla cartilagine articolare, Sinfisi pubica
81.97.15↔	Revisione e sostituzione di endoprotesi del polso	81.99.38↔	Interventi artroscopici sulla cartilagine articolare, Anca
81.97.16↔	Revisione e sostituzione di endoprotesi dell'articolazione della base del pollice	81.99.39↔	Interventi artroscopici sulla cartilagine articolare, altro
81.97.17↔	Revisione e sostituzione di altra endoprotesi delle articolazioni delle dita delle mani	81.99.3a↔	Interventi artroscopici sulla cartilagine articolare e sui menischi, Articolazione del ginocchio
81.97.99↔	Revisione di protesi articolare dell'arto superiore, altro	81.99.3b↔	Interventi artroscopici sulla cartilagine articolare, Articolazione tibio-fibulare prossimale
81.99.00↔	Altri interventi sulle strutture articolari, NAS	81.99.3c↔	Interventi artroscopici sulla cartilagine articolare, Articolazione talocrurale
81.99.10↔	Revisione artroscopica di articolazione, NAS	81.99.3d↔	Interventi artroscopici sulla cartilagine articolare, Articolazione subtalare
81.99.11↔	Revisione artroscopica di articolazione, Articolazione omero-glenoidea	81.99.3e↔	Interventi artroscopici sulla cartilagine articolare, Altre articolazioni del piede e delle dita del piede
81.99.12↔	Revisione artroscopica di articolazione, Articolazione acromio-clavicolare	81.99.3f↔	Interventi artroscopici sulla cartilagine articolare, Articolazione metatarso-falangea
81.99.13↔	Revisione artroscopica di articolazione, Articolazione sterno-clavicolare	81.99.3g↔	Interventi artroscopici sulla cartilagine articolare, Articolazione interfalangea del piede
81.99.14↔	Revisione artroscopica di articolazione, Gomito	81.99.40↔	Interventi chirurgici a cielo aperto sulla cartilagine articolare, NAS
81.99.15↔	Revisione artroscopica di articolazione, Polso	81.99.41↔	Interventi chirurgici a cielo aperto sulla cartilagine articolare, Articolazione omero-glenoidea
81.99.16↔	Revisione artroscopica di articolazione, Articolazione sacroiliaca	81.99.42↔	Interventi chirurgici a cielo aperto sulla cartilagine articolare, Articolazione acromio-clavicolare
81.99.17↔	Revisione artroscopica di articolazione, Sinfisi pubica	81.99.43↔	Interventi chirurgici a cielo aperto sulla cartilagine articolare, Articolazione sterno-clavicolare
81.99.18↔	Revisione artroscopica di articolazione, Anca	81.99.44↔	Interventi chirurgici a cielo aperto sulla cartilagine articolare, Gomito
81.99.19↔	Revisione artroscopica di articolazione, altro	81.99.45↔	Interventi chirurgici a cielo aperto sulla cartilagine articolare, Polso
81.99.1a↔	Revisione artroscopica di articolazione, Articolazione del ginocchio	81.99.46↔	Interventi chirurgici a cielo aperto sulla cartilagine articolare, Articolazione sacroiliaca
81.99.1b↔	Revisione artroscopica di articolazione, Articolazione tibio-fibulare prossimale	81.99.47↔	Interventi chirurgici a cielo aperto sulla cartilagine articolare, Sinfisi pubica
81.99.1c↔	Revisione artroscopica di articolazione, Articolazione talocrurale	81.99.48↔	Interventi chirurgici a cielo aperto sulla cartilagine articolare, Anca
81.99.1d↔	Revisione artroscopica di articolazione, Articolazione subtalare	81.99.49↔	Interventi chirurgici a cielo aperto sulla cartilagine articolare, altro
81.99.1e↔	Revisione artroscopica di articolazione, Altre articolazioni del piede e delle dita del piede	81.99.4a↔	Interventi chirurgici a cielo aperto sulla cartilagine articolare e sui menischi, Articolazione del ginocchio
81.99.1f↔	Revisione artroscopica di articolazione, Articolazione metatarso-falangea	81.99.4b↔	Interventi chirurgici a cielo aperto sulla cartilagine articolare, Articolazione tibio-fibulare prossimale
81.99.1g↔	Revisione artroscopica di articolazione, Articolazione interfalangea del piede	81.99.4c↔	Interventi chirurgici a cielo aperto sulla cartilagine articolare, Articolazione talocrurale
81.99.20↔	Revisione chirurgica a cielo aperto di articolazione, NAS	81.99.4d↔	Interventi chirurgici a cielo aperto sulla cartilagine articolare, Articolazione subtalare
81.99.21↔	Revisione chirurgica a cielo aperto di articolazione, Articolazione omero-glenoidea	81.99.4e↔	Interventi chirurgici a cielo aperto sulla cartilagine articolare, Altre articolazioni del piede e delle dita del piede
81.99.22↔	Revisione chirurgica a cielo aperto di articolazione, Articolazione acromio-clavicolare	81.99.4f↔	Interventi chirurgici a cielo aperto sulla cartilagine articolare, Articolazione metatarso-falangea
81.99.23↔	Revisione chirurgica a cielo aperto di articolazione, Articolazione sterno-clavicolare	81.99.4g↔	Interventi chirurgici a cielo aperto sulla cartilagine articolare, Articolazione interfalangea del piede
81.99.24↔	Revisione chirurgica a cielo aperto di articolazione, Gomito	81.99.50↔	Artrorisi e fissazione temporanea di articolazione, NAS
81.99.25↔	Revisione chirurgica a cielo aperto di articolazione, Polso	81.99.51↔	Artrorisi e fissazione temporanea di articolazione, Articolazione omero-glenoidea
81.99.26↔	Revisione chirurgica a cielo aperto di articolazione, Articolazione sacroiliaca	81.99.52↔	Artrorisi e fissazione temporanea di articolazione, Articolazione acromio-clavicolare
81.99.27↔	Revisione chirurgica a cielo aperto di articolazione, Sinfisi pubica	81.99.53↔	Artrorisi e fissazione temporanea di articolazione, Articolazione sterno-clavicolare
81.99.28↔	Revisione chirurgica a cielo aperto di articolazione, Anca	81.99.54↔	Artrorisi e fissazione temporanea di articolazione, Gomito
81.99.29↔	Revisione chirurgica a cielo aperto di articolazione, altro	81.99.55↔	Artrorisi e fissazione temporanea di articolazione, Polso
81.99.2a↔	Revisione chirurgica a cielo aperto di articolazione, Articolazione del ginocchio	81.99.56↔	Artrorisi e fissazione temporanea di articolazione, Articolazione sacroiliaca
81.99.2b↔	Revisione chirurgica a cielo aperto di articolazione, Articolazione tibio-fibulare prossimale		
81.99.2c↔	Revisione chirurgica a cielo aperto di articolazione, Articolazione talocrurale		
81.99.2d↔	Revisione chirurgica a cielo aperto di articolazione, Articolazione subtalare		
81.99.2e↔	Revisione chirurgica a cielo aperto di articolazione, Altre articolazioni del piede e delle dita del piede		
81.99.2f↔	Revisione chirurgica a cielo aperto di articolazione, Articolazione metatarso-falangea		
81.99.2g↔	Revisione chirurgica a cielo aperto di articolazione, Articolazione interfalangea del piede		
81.99.30↔	Interventi artroscopici sulla cartilagine articolare, NAS		



81.99.57↔	Artrorisi e fissazione temporanea di articolazione, Sinfisi pubica	82.21↔	Asportazione di lesione della fascia [o guaina] tendinea della mano
81.99.58↔	Artrorisi e fissazione temporanea di articolazione, Anca	82.22↔	Asportazione di lesione dei muscoli della mano
81.99.59↔	Artrorisi e fissazione temporanea, altro	82.29↔	Asportazione di altre lesioni dei tessuti molli della mano
81.99.5a↔	Artrorisi e fissazione temporanea di articolazione, Articolazione del ginocchio	82.31↔	Borsectomia della mano
81.99.5b↔	Artrorisi e fissazione temporanea di articolazione, Articolazione tibio-fibulare prossimale	82.32↔	Asportazione di tendini della mano per innesto
81.99.5c↔	Artrorisi e fissazione temporanea di articolazione, Articolazione talocrurale	82.33↔	Altra tendinectomia della mano
81.99.5d↔	Artrorisi e fissazione temporanea di articolazione, Articolazione subtalare	82.34↔	Asportazione di muscolo o fasce della mano per innesto
81.99.5e↔	Artrorisi e fissazione temporanea di articolazione, Piede e dita del piede, altro	82.35.00↔	Altra fasciectomia della mano, NAS
81.99.5f↔	Artrorisi e fissazione temporanea di articolazione, Articolazione metatarso-falangea	82.35.10↔	Fasciectomia del palmo della mano
81.99.5g↔	Artrorisi e fissazione temporanea di articolazione, Articolazione interfalangea del piede	82.35.11↔	Fasciectomia della mano e delle dita della mano con neurolisi
81.99.80↔	Altri interventi artroscopici sulle strutture articolari, NAS	82.35.12↔	Fasciectomia della mano e delle dita della mano con neurolisi e arteriolisi
81.99.81↔	Altri interventi artroscopici sulle strutture articolari, Polso	82.35.13↔	Fasciectomia della mano e delle dita della mano con artroli
81.99.82↔	Altri interventi artroscopici sulle strutture articolari, Articolazione del ginocchio	82.35.99↔	Altra fasciectomia della mano, altro
81.99.83↔	Altri interventi artroscopici sulle strutture articolari, Articolazione talocrurale	82.36↔	Altra miectomia della mano
81.99.89↔	Altri interventi artroscopici sulle strutture articolari, altro	82.39.00↔	Altra asportazione dei tessuti molli della mano, NAS
81.99.90↔	Altri interventi chirurgici a cielo aperto sulle strutture articolari, NAS	82.39.10↔	Altra asportazione dei tessuti molli della mano, Asportazione di guaine tendinee della mano
81.99.91↔	Altri interventi chirurgici a cielo aperto sulle strutture articolari, Articolazione omero-glenoidea	82.39.99↔	Altra asportazione dei tessuti molli della mano, altro
81.99.92↔	Altri interventi chirurgici a cielo aperto sulle strutture articolari, Articolazione acromio-clavicolare	82.41↔	Sutura della fascia tendinea della mano
81.99.93↔	Altri interventi chirurgici a cielo aperto sulle strutture articolari, Articolazione sterno-clavicolare	82.42↔	Sutura differita dei tendini flessori della mano
81.99.94↔	Altri interventi chirurgici a cielo aperto sulle strutture articolari, Gomito	82.43↔	Sutura differita di altri tendini della mano
81.99.95↔	Altri interventi chirurgici a cielo aperto sulle strutture articolari, Articolazione radio-ulnare prossimale	82.44↔	Altra sutura dei tendini flessori della mano
81.99.96↔	Altri interventi chirurgici a cielo aperto sulle strutture articolari, Polso	82.45↔	Altra sutura di altri tendini della mano
81.99.97↔	Altri interventi chirurgici a cielo aperto sulle strutture articolari, Articolazione sacroiliaca	82.46.00↔	Sutura di muscoli o fasce della mano, NAS
81.99.98↔	Altri interventi chirurgici a cielo aperto sulle strutture articolari, Anca	82.46.10↔	Sutura di fascia della mano
81.99.99↔	Altri interventi sulle strutture articolari, altro	82.46.20↔	Sutura di muscolo della mano
81.99.9a↔	Altri interventi chirurgici a cielo aperto sulle strutture articolari, Articolazione tibio-fibulare prossimale	82.46.99↔	Sutura di muscoli o fasce della mano, altro
81.99.9b↔	Altri interventi chirurgici a cielo aperto sulle strutture articolari, Articolazione talocrurale	82.51↔	Avanzamento di tendini della mano
81.99.9c↔	Altri interventi chirurgici a cielo aperto sulle strutture articolari, Articolazione subtalare	82.52↔	Arretramento di tendini della mano
81.99.9e↔	Altri interventi chirurgici a cielo aperto sulle strutture articolari, Piede e dita del piede, altro	82.53↔	Reinserzione di tendini della mano
81.99.9f↔	Altri interventi chirurgici a cielo aperto sulle strutture articolari, Articolazione metatarso-falangea	82.54↔	Reinserzione di muscoli della mano
81.99.9g↔	Altri interventi chirurgici a cielo aperto sulle strutture articolari, Articolazione interfalangea del piede	82.55↔	Altra modificazione di lunghezza di tendini e muscoli della mano
82.02↔	Miotomia della mano	82.56↔	Altro trasferimento o trapianto di tendini della mano
82.03↔	Borsotomia della mano	82.57.00↔	Altra trasposizione di tendini della mano, NAS
82.04↔	Incisione e drenaggio dello spazio palmare o tenere	82.57.10↔	Altra trasposizione di tendini della mano, Trasposizione di tendine flessore della mano
82.09.00↔	Altra incisione dei tessuti molli della mano, NAS	82.57.99↔	Altra trasposizione di tendini della mano, altro
82.09.10↔	Altra incisione dei tessuti molli della mano, Incisione di compartimento tendineo della mano	82.58↔	Altro trasferimento o trapianto di muscoli della mano
82.09.99↔	Altra incisione dei tessuti molli della mano, altro	82.59↔	Altra trasposizione di muscoli della mano
82.11.00↔	Tenotomia della mano, NAS	82.61↔	Intervento di ricostruzione del pollice completo di nervi e vasi sanguigni
82.11.10↔	Tenotomia della mano, Polso, percutanea	82.69↔	Altra ricostruzione del pollice
82.11.11↔	Tenotomia della mano, Dita della mano, percutanea	82.71↔	Ricostruzione di puleggia tendinea
82.11.20↔	Tenotomia della mano, chirurgica a cielo aperto	82.72.00↔	Intervento di plastica sulla mano con innesto di muscolo o fascia muscolare, NAS
82.11.99↔	Tenotomia della mano,	82.72.10↔	Intervento di plastica con innesto di muscolo o fascia, su un dito della mano
82.12↔	Fasciotomia della mano	82.72.11↔	Intervento di plastica con innesto di muscolo o fascia, su altre parti della mano
82.19.00↔	Altra sezione di tessuto molle della mano, NAS	82.72.99↔	Intervento di plastica sulla mano con innesto di muscolo o fascia muscolare, altro
82.19.10↔	Altra sezione di tessuto molle della mano, Sezione di muscoli della mano	82.79↔	Intervento di plastica sulla mano con altro innesto o impianto
82.19.99↔	Altra sezione di tessuto molle della mano, altro	82.81↔	Trasferimento di dita, ad eccezione del pollice
		82.82↔	Riparazione di schisi della mano
		82.83↔	Riparazione di macrodattilia
		82.84↔	Riparazione di dito a martello
		82.85↔	Altra tenodesi della mano
		82.86.00↔	Altra tenoplastica della mano, NAS
		82.86.10↔	Tenoplastica di tendini flessori della mano
		82.86.11↔	Creazione di un letto per l'innesto di tendini nella mano
		82.86.12↔	Revisione senza sostituzione di innesto tendineo della mano
		82.86.13↔	Sostituzione di innesto tendineo della mano
		82.86.99↔	Altra tenoplastica della mano, altro
		82.89.10↔	Plastica delle guaine tendinee della mano
		82.89.11↔	Rifissazione ossea di legamenti della mano, Carpo e metacarpo
		82.89.12↔	Rifissazione ossea di legamenti di mano, altri legamenti della mano
		82.89.13↔	Distrazione transarticolare dei tessuti molli per anomalie congenite della mano

82.89.14↔	Radializzazione per anomalie congenite della mano	83.14.14↔	Fasciotomia, Parete toracica, addome e dorso
82.89.15↔	Resezione di briglie con ricostruzione plastica per anomalie congenite della mano	83.14.15↔	Fasciotomia, Regione inguinale e genitale e natiche
82.89.16↔	Trasferimento di dito del piede per sostituire un dito della mano	83.14.16↔	Fasciotomia, Estremità inferiore
82.89.99↔	Altri interventi di plastica sulla mano, altro	83.14.19↔	Fasciotomia, Altra localizzazione
82.99.10↔	Altri interventi su tendini della mano	83.19.10↔	Sezione di muscolo, Testa e collo
82.99.20↔	Altri interventi su fasce della mano	83.19.11↔	Sezione di muscolo, Spalla e ascella
82.99.30↔	Altri interventi su muscoli della mano	83.19.12↔	Sezione di muscolo, Braccio e gomito
83.02.10↔	Miotomia, Testa e collo	83.19.13↔	Sezione di muscolo, Avambraccio
83.02.11↔	Miotomia, Spalla e ascella	83.19.14↔	Sezione di muscolo, Parete toracica, addome e dorso
83.02.12↔	Miotomia, Braccio e gomito	83.19.15↔	Sezione di muscolo, Regione inguinale e genitale e natiche
83.02.13↔	Miotomia, Avambraccio	83.19.16↔	Sezione di muscolo, Estremità inferiore
83.02.14↔	Miotomia, Parete toracica, addome e dorso	83.19.19↔	Sezione di muscolo, Altra localizzazione
83.02.15↔	Miotomia, Regione inguinale e genitale e natiche	83.19.20↔	Disinserzione di muscolo, tendine e fascia, Testa e collo
83.02.16↔	Miotomia, Estremità inferiore	83.19.21↔	Disinserzione di muscolo, tendine e fascia, Spalla e ascella
83.02.19↔	Miotomia, Altra localizzazione	83.19.22↔	Disinserzione di muscolo, tendine e fascia, Braccio e gomito
83.03.10↔	Borsotomia, Testa e collo	83.19.23↔	Disinserzione di muscolo, tendine e fascia, Avambraccio
83.03.11↔	Borsotomia, Spalla e ascella	83.19.24↔	Disinserzione di muscolo, tendine e fascia, Parete toracica, addome e dorso
83.03.12↔	Borsotomia, Braccio e gomito	83.19.25↔	Disinserzione di muscolo, tendine e fascia, Regione inguinale e genitale e natiche
83.03.13↔	Borsotomia, Avambraccio	83.19.26↔	Disinserzione di muscolo, tendine e fascia, Estremità inferiore
83.03.14↔	Borsotomia, Parete toracica, addome e dorso	83.19.29↔	Disinserzione di muscolo, tendine e fascia, Altra localizzazione
83.03.15↔	Borsotomia, Regione inguinale e genitale e natiche	83.19.30↔	Distacco del peduncolo dopo plastica con lembo, Testa e collo
83.03.16↔	Borsotomia, Estremità inferiore	83.19.31↔	Distacco del peduncolo dopo plastica con lembo, Spalla e ascella
83.03.19↔	Borsotomia, Altra localizzazione	83.19.32↔	Distacco del peduncolo dopo plastica con lembo, Braccio e gomito
83.09.10↔	Rimozione di corpo estraneo da muscolo, tendine o fascia, Testa e collo	83.19.33↔	Distacco del peduncolo dopo plastica con lembo, Avambraccio
83.09.11↔	Rimozione di corpo estraneo da muscolo, tendine o fascia, Spalla e ascella	83.19.34↔	Distacco del peduncolo dopo plastica con lembo, Parete toracica, addome e dorso
83.09.12↔	Rimozione di corpo estraneo da muscolo, tendine o fascia, Braccio e gomito	83.19.35↔	Distacco del peduncolo dopo plastica con lembo, Regione inguinale e genitale e natiche
83.09.13↔	Rimozione di corpo estraneo da muscolo, tendine o fascia, Avambraccio	83.19.36↔	Distacco del peduncolo dopo plastica con lembo, Estremità inferiore
83.09.14↔	Rimozione di corpo estraneo da muscolo, tendine o fascia, Parete toracica, addome e dorso	83.19.39↔	Distacco del peduncolo dopo plastica con lembo, Altra localizzazione
83.09.15↔	Rimozione di corpo estraneo da muscolo, tendine o fascia, Regione inguinale e genitale e natiche	83.19.90↔	Altra sezione dei tessuti molli, Testa e collo
83.09.16↔	Rimozione di corpo estraneo da muscolo, tendine o fascia, Estremità inferiore	83.19.91↔	Altra sezione dei tessuti molli, Spalla e ascella
83.09.19↔	Rimozione di corpo estraneo da muscolo, tendine o fascia, Altra localizzazione	83.19.92↔	Altra sezione dei tessuti molli, Braccio e gomito
83.09.90↔	Altra incisione dei tessuti molli, Testa e collo	83.19.93↔	Altra sezione dei tessuti molli, Avambraccio
83.09.91↔	Altra incisione dei tessuti molli, Spalla e ascella	83.19.94↔	Altra sezione dei tessuti molli, Parete toracica, addome e dorso
83.09.92↔	Altra incisione dei tessuti molli, Braccio e gomito	83.19.95↔	Altra sezione dei tessuti molli, Regione inguinale e genitale e natiche
83.09.93↔	Altra incisione dei tessuti molli, Avambraccio	83.19.96↔	Altra sezione dei tessuti molli, Estremità inferiore
83.09.94↔	Altra incisione dei tessuti molli, Parete toracica, addome e dorso	83.19.97↔	Altra sezione dei tessuti molli, Altra localizzazione
83.09.95↔	Altra incisione dei tessuti molli, Regione inguinale e genitale e natiche	83.21.11↔	Biopsia a cielo aperto dei tessuti molli
83.09.96↔	Altra incisione dei tessuti molli, Estremità inferiore	83.21.21↔	Biopsia a cielo aperto di muscolo
83.09.97↔	Altra incisione dei tessuti molli, Altra localizzazione	83.21.30↔	Biopsia dei tessuti molli, Biopsia di borsa sinoviale
83.11↔	Achillotenotomia	83.31.10↔	Asportazione di lesione delle guaine tendinee, Testa e collo
83.12↔	Tenotomia degli adduttori dell'anca	83.31.11↔	Asportazione di lesione delle guaine tendinee, Spalla e ascella
83.13.10↔	Incisione di tendine, Testa e collo	83.31.12↔	Asportazione di lesione delle guaine tendinee, Braccio e gomito
83.13.11↔	Incisione di tendine, Spalla e ascella	83.31.13↔	Asportazione di lesione delle guaine tendinee, Avambraccio
83.13.12↔	Incisione di tendine, Braccio e gomito	83.31.14↔	Asportazione di lesione delle guaine tendinee, Parete toracica, addome e dorso
83.13.13↔	Incisione di tendine, Avambraccio	83.31.15↔	Asportazione di lesione delle guaine tendinee, Regione inguinale e genitale e natiche
83.13.14↔	Incisione di tendine, Parete toracica, addome e dorso	83.31.16↔	Asportazione di lesione delle guaine tendinee, Estremità inferiore
83.13.15↔	Incisione di tendine, Regione inguinale e genitale e natiche	83.31.19↔	Asportazione di lesione delle guaine tendinee, Altra localizzazione
83.13.16↔	Incisione di tendine, Estremità inferiore	83.32.10↔	Asportazione di lesione dei muscoli, Testa e collo
83.13.19↔	Incisione di tendine, Altra localizzazione	83.32.11↔	Asportazione di lesione dei muscoli, Spalla e braccio
83.13.20↔	Sezione di tendine, Testa e collo	83.32.12↔	Asportazione di lesione dei muscoli, Parete toracica, addome e dorso
83.13.21↔	Sezione di tendine, Spalla e ascella	83.32.13↔	Asportazione di lesione dei muscoli, Regione inguinale e genitale e natiche
83.13.22↔	Sezione di tendine, Braccio e gomito	83.32.14↔	Asportazione di lesione dei muscoli, Estremità inferiore
83.13.23↔	Sezione di tendine, Avambraccio	83.32.19↔	Asportazione di lesione dei muscoli, Altra localizzazione
83.13.24↔	Sezione di tendine, Parete toracica, addome e dorso	83.39.10↔	Asportazione di lesione di tendine, testa e collo
83.13.25↔	Sezione di tendine, Regione inguinale e genitale e natiche	83.39.11↔	Asportazione di lesione di tendine, Spalla e braccio
83.13.26↔	Sezione di tendine, Estremità inferiore		
83.13.29↔	Sezione di tendine, Altra localizzazione		
83.14.10↔	Fasciotomia, Testa e collo		
83.14.11↔	Fasciotomia, Spalla e ascella		
83.14.12↔	Fasciotomia, Braccio e gomito		
83.14.13↔	Fasciotomia, Avambraccio		

83.39.12↔	Asportazione di lesione di tendine, Parete toracica, addome e dorso	83.49.34↔	Altra asportazione di tessuti molli, Parete toracica, addome e dorso
83.39.13↔	Asportazione di lesione di tendine, Regione inguinale e genitale e natiche	83.49.35↔	Altra asportazione di tessuti molli, Regione inguinale e genitale e natiche
83.39.14↔	Asportazione di lesione di tendine, Estremità inferiore	83.49.36↔	Altra asportazione di tessuti molli, Estremità inferiore
83.39.19↔	Asportazione di lesione di tendine, Altra localizzazione	83.49.39↔	Altra asportazione di tessuti molli, Altra localizzazione
83.39.20↔	Asportazione di lesione di fascia, Testa e collo	83.5x.10↔	Borsectomia, Testa e collo
83.39.21↔	Asportazione di lesione di fascia, Spalla e braccio	83.5x.11↔	Borsectomia, Spalla e ascella
83.39.22↔	Asportazione di lesione di fascia, Parete toracica, addome e dorso	83.5x.12↔	Borsectomia, Braccio e gomito
83.39.23↔	Asportazione di lesione di fascia, Regione inguinale e genitale e natiche	83.5x.13↔	Borsectomia, Avambraccio
83.39.24↔	Asportazione di lesione di fascia, Estremità inferiore	83.5x.14↔	Borsectomia, Parete toracica, addome e dorso
83.39.29↔	Asportazione di lesione di fascia, Altra localizzazione	83.5x.15↔	Borsectomia, Regione inguinale e genitale e natiche
83.41↔	Asportazione di tendini per innesti	83.5x.16↔	Borsectomia, Estremità inferiore
83.42.10↔	Altra tendinectomia, Testa e collo	83.5x.19↔	Borsectomia, Altra localizzazione
83.42.11↔	Altra tendinectomia, Spalla e ascella	83.61.10↔	Sutura di guaina tendinea, Testa e collo
83.42.12↔	Altra tendinectomia, Braccio e gomito	83.61.11↔	Sutura di guaina tendinea, Spalla e ascella
83.42.13↔	Altra tendinectomia, Avambraccio	83.61.12↔	Sutura di guaina tendinea, Braccio e gomito
83.42.14↔	Altra tendinectomia, Parete toracica, addome e dorso	83.61.13↔	Sutura di guaina tendinea, Avambraccio
83.42.15↔	Altra tendinectomia, Regione inguinale e genitale e natiche	83.61.14↔	Sutura di guaina tendinea, Parete toracica, addome e dorso
83.42.16↔	Altra tendinectomia, Estremità inferiore	83.61.15↔	Sutura di guaina tendinea, Regione inguinale e genitale e natiche
83.42.19↔	Altra tendinectomia, Altra localizzazione	83.61.16↔	Sutura di guaina tendinea, Estremità inferiore
83.43.00↔	Asportazione di muscoli o fasce per innesto, NAS	83.61.19↔	Sutura di guaina tendinea, Altra localizzazione
83.43.10↔	Prelievo di lembo miocutaneo per innesto	83.62.10↔	Sutura differita di tendini, Testa e collo
83.43.11↔	Prelievo di lembo osteomiocutaneo o osteofasciocutaneo per innesto	83.62.11↔	Sutura differita di tendini, Spalla e ascella
83.43.12↔	Prelievo di altro lembo da muscolo o fascia con anastomosi microvascolare	83.62.12↔	Sutura differita di tendini, Braccio e gomito
83.43.99↔	Asportazione di muscoli o fasce per innesto, altro	83.62.13↔	Sutura differita di tendini, Avambraccio
83.44.00↔	Altra fasciectomia, NAS	83.62.14↔	Sutura differita di tendini, Parete toracica, addome e dorso
83.44.10↔	Altra fasciectomia, Testa e collo	83.62.15↔	Sutura differita di tendini, Regione inguinale e genitale e natiche
83.44.11↔	Altra fasciectomia, Spalla e ascella	83.62.16↔	Sutura differita di tendini, Estremità inferiore
83.44.12↔	Altra fasciectomia, Braccio e gomito	83.62.19↔	Sutura differita di tendini, Altra localizzazione
83.44.13↔	Altra fasciectomia, Avambraccio	83.63↔	Riparazione della cuffia dei rotatori
83.44.14↔	Altra fasciectomia, Parete toracica, addome e dorso	83.64.10↔	Altra sutura di tendini, Testa e collo
83.44.15↔	Altra fasciectomia, Regione inguinale e genitale e natiche	83.64.11↔	Altra sutura di tendini, Spalla e ascella
83.44.16↔	Altra fasciectomia, Estremità inferiore	83.64.12↔	Altra sutura di tendini, Braccio e gomito
83.44.19↔	Altra fasciectomia, Altra localizzazione	83.64.13↔	Altra sutura di tendini, Avambraccio
83.44.99↔	Altra fasciectomia, altro	83.64.14↔	Altra sutura di tendini, Parete toracica, addome e dorso
83.45.10↔	Altra miectomia, Testa e collo	83.64.15↔	Altra sutura di tendini, Regione inguinale e genitale e natiche
83.45.11↔	Altra miectomia, Spalla e ascella	83.64.16↔	Altra sutura di tendini, Estremità inferiore
83.45.12↔	Altra miectomia, Braccio e gomito	83.64.19↔	Altra sutura di tendini, Altra localizzazione
83.45.13↔	Altra miectomia, Avambraccio	83.65.10↔	Altra sutura di muscoli o fasce, Testa e collo
83.45.14↔	Altra miectomia, Parete toracica, addome e dorso	83.65.11↔	Altra sutura di muscoli o fasce, Spalla e ascella
83.45.15↔	Altra miectomia, Regione inguinale e genitale e natiche	83.65.12↔	Altra sutura di muscoli o fasce, Braccio e gomito
83.45.16↔	Altra miectomia, Estremità inferiore	83.65.13↔	Altra sutura di muscoli o fasce, Avambraccio
83.45.19↔	Altra miectomia, Altra localizzazione	83.65.14↔	Altra sutura di muscoli o fasce, Parete toracica, addome e dorso
83.49.10↔	Asportazione di guaina tendinea, Testa e collo	83.65.15↔	Altra sutura di muscoli o fasce, Regione inguinale e genitale e natiche
83.49.11↔	Asportazione di guaina tendinea, Spalla e ascella	83.65.16↔	Altra sutura di muscoli o fasce, Estremità inferiore
83.49.12↔	Asportazione di guaina tendinea, Braccio e gomito	83.65.19↔	Altra sutura di muscoli o fasce, Altra localizzazione
83.49.13↔	Asportazione di guaina tendinea, Avambraccio	83.71.00↔	Avanzamento di tendini, NAS
83.49.14↔	Asportazione di guaina tendinea, Parete toracica e dorso	83.71.10↔	Avanzamento di tendini, Testa e collo
83.49.15↔	Asportazione di guaina tendinea, Regione inguinale e genitale e natiche	83.71.11↔	Avanzamento di tendini, Spalla e ascella
83.49.16↔	Asportazione di guaina tendinea, Estremità inferiore	83.71.12↔	Avanzamento di tendini, Braccio e gomito
83.49.19↔	Asportazione di guaina tendinea, Altra localizzazione	83.71.13↔	Avanzamento di tendini, Avambraccio
83.49.20↔	Resezione compartimentale, Testa e collo	83.71.14↔	Avanzamento di tendini, Parete toracica, addome e dorso
83.49.21↔	Resezione compartimentale, Spalla e ascella	83.71.15↔	Avanzamento di tendini, Regione inguinale e genitale e natiche
83.49.22↔	Resezione compartimentale, Braccio e gomito	83.71.16↔	Avanzamento di tendini, Estremità inferiore
83.49.23↔	Resezione compartimentale, Avambraccio	83.71.19↔	Avanzamento di tendini, Altra localizzazione
83.49.24↔	Resezione compartimentale, Parete toracica, addome e dorso	83.71.99↔	Avanzamento di tendini, altro
83.49.25↔	Resezione compartimentale, Regione inguinale e genitale e natiche	83.72.10↔	Arretramento di tendini, Testa e collo
83.49.26↔	Resezione compartimentale, Estremità inferiore	83.72.11↔	Arretramento di tendini, Spalla e ascella
83.49.29↔	Resezione compartimentale, Altra localizzazione	83.72.12↔	Arretramento di tendini, Braccio e gomito
83.49.30↔	Altra asportazione di tessuti molli, Testa e collo	83.72.13↔	Arretramento di tendini, Avambraccio
83.49.31↔	Altra asportazione di tessuti molli, Spalla e ascella	83.72.14↔	Arretramento di tendini, Parete toracica, addome e dorso
83.49.32↔	Altra asportazione di tessuti molli, Braccio e gomito	83.72.15↔	Arretramento di tendini, Regione inguinale e genitale e natiche
83.49.33↔	Altra asportazione di tessuti molli, Avambraccio	83.72.16↔	Arretramento di tendini, Estremità inferiore
		83.72.19↔	Arretramento di tendini, Altra localizzazione
		83.73.10↔	Reinserzione di tendini, Testa e collo
		83.73.11↔	Reinserzione di tendini, Spalla e ascella
		83.73.12↔	Reinserzione di tendini, Braccio e gomito

83.73.13↔	Reinserzione di tendini, Avambraccio	83.82.24↔	Innesto di lembo muscolare o fasciale locale, Parete toracica, addome e dorso
83.73.14↔	Reinserzione di tendini, Parete toracica, addome e dorso	83.82.25↔	Innesto di lembo muscolare o fasciale locale, Regione inguinale e genitale e natiche
83.73.15↔	Reinserzione di tendini, Regione inguinale e genitale e natiche	83.82.26↔	Innesto di lembo muscolare o fasciale locale, Estremità inferiore
83.73.16↔	Reinserzione di tendini, Estremità inferiore	83.82.29↔	Innesto di lembo muscolare o fasciale locale, Altra localizzazione
83.73.19↔	Reinserzione di tendini, Altra localizzazione	83.82.30↔	Innesto di lembo osteomiocutaneo o osteofasciocutaneo, Testa e collo
83.74.10↔	Reinserzione di muscoli, Testa e collo	83.82.31↔	Innesto di lembo osteomiocutaneo o osteofasciocutaneo, Spalla e ascella
83.74.11↔	Reinserzione di muscoli, Spalla e ascella	83.82.32↔	Innesto di lembo osteomiocutaneo o osteofasciocutaneo, Braccio e gomito
83.74.12↔	Reinserzione di muscoli, Braccio e gomito	83.82.33↔	Innesto di lembo osteomiocutaneo o osteofasciocutaneo, Avambraccio
83.74.13↔	Reinserzione di muscoli, Avambraccio	83.82.34↔	Innesto di lembo osteomiocutaneo o osteofasciocutaneo, Parete toracica, addome e dorso
83.74.14↔	Reinserzione di muscoli, Parete toracica, addome e dorso	83.82.35↔	Innesto di lembo osteomiocutaneo o osteofasciocutaneo, Regione inguinale e genitale e natiche
83.74.15↔	Reinserzione di muscoli, Regione inguinale e genitale	83.82.36↔	Innesto di lembo osteomiocutaneo o osteofasciocutaneo, Estremità inferiore
83.74.16↔	Reinserzione di muscoli, Estremità inferiore	83.82.39↔	Innesto di lembo osteomiocutaneo o osteofasciocutaneo, Altra localizzazione
83.74.19↔	Reinserzione di muscoli, Altra localizzazione	83.82.40↔	Innesto di altro lembo con anastomosi microvascolare da muscolo o fascia, Testa e collo
83.75.00↔	Trasferimento o trapianto di tendini, NAS	83.82.41↔	Innesto di altro lembo con anastomosi microvascolare da muscolo o fascia, Spalla e ascella
83.75.10↔	Trasferimento o trapianto di tendini, Testa e collo	83.82.42↔	Innesto di altro lembo con anastomosi microvascolare da muscolo o fascia, Braccio e gomito
83.75.11↔	Trasferimento o trapianto di tendini, Spalla e ascella	83.82.43↔	Innesto di altro lembo con anastomosi microvascolare da muscolo o fascia, Avambraccio
83.75.12↔	Trasferimento o trapianto di tendini, Braccio e gomito	83.82.44↔	Innesto di altro lembo con anastomosi microvascolare da muscolo o fascia, Parete toracica, addome e dorso
83.75.13↔	Trasferimento o trapianto di tendini, Avambraccio	83.82.45↔	Innesto di altro lembo con anastomosi microvascolare da muscolo o fascia, Regione inguinale e genitale e natiche
83.75.14↔	Trasferimento o trapianto di tendini, Parete toracica, addome e dorso	83.82.46↔	Innesto di altro lembo con anastomosi microvascolare da muscolo o fascia, Estremità inferiore
83.75.15↔	Trasferimento o trapianto di tendini, Regione inguinale e genitale e natiche	83.82.47↔	Innesto di altro lembo con anastomosi microvascolare da muscolo o fascia, Altra localizzazione
83.75.16↔	Trasferimento o trapianto di tendini, Estremità inferiore	83.82.99↔	Innesto di muscoli o fasce, altro
83.75.19↔	Trasferimento o trapianto di tendini, Altra localizzazione	83.83↔	Ricostruzione di puleggia tendinea
83.75.99↔	Trasferimento o trapianto di tendini, altro	83.84↔	Correzione di piede torto, NAC
83.76.00↔	Altra trasposizione di tendini, NAS	83.85.10↔	Allungamento di muscolo o tendine, Testa e collo
83.76.10↔	Altra trasposizione di tendini, Testa e collo	83.85.11↔	Allungamento di muscolo o tendine, Spalla e ascella
83.76.11↔	Altra trasposizione di tendini, Spalla e ascella	83.85.12↔	Allungamento di muscolo o tendine, Braccio e gomito
83.76.12↔	Altra trasposizione di tendini, Braccio e gomito	83.85.13↔	Allungamento di muscolo o tendine, Avambraccio
83.76.13↔	Altra trasposizione di tendini, Avambraccio	83.85.14↔	Allungamento di muscolo o tendine, Parete toracica, addome e dorso
83.76.14↔	Altra trasposizione di tendini, Parete toracica e dorso	83.85.15↔	Allungamento di muscolo o tendine, Regione inguinale e genitale e natiche
83.76.15↔	Altra trasposizione di tendini, Regione inguinale e genitale e natiche	83.85.16↔	Allungamento di muscolo o tendine, Estremità inferiore
83.76.16↔	Altra trasposizione di tendini, Estremità inferiore	83.85.19↔	Allungamento di muscolo o tendine, Altra localizzazione
83.76.19↔	Altra trasposizione di tendini, Altra localizzazione	83.85.20↔	Accorciamento di muscolo o tendine, Testa e collo
83.76.99↔	Altra trasposizione di tendini, altro	83.85.21↔	Accorciamento di muscolo o tendine, Spalla e ascella
83.77.10↔	Trasferimento o trapianto di muscoli, Testa e collo	83.85.22↔	Accorciamento di muscolo o tendine, Braccio e gomito
83.77.11↔	Trasferimento o trapianto di muscoli, Spalla e ascella	83.85.23↔	Accorciamento di muscolo o tendine, Avambraccio
83.77.12↔	Trasferimento o trapianto di muscoli, Braccio e gomito	83.85.24↔	Accorciamento di muscolo o tendine, Parete toracica, addome e dorso
83.77.13↔	Trasferimento o trapianto di muscoli, Avambraccio	83.85.25↔	Accorciamento di muscolo o tendine, Regione inguinale e genitale e natiche
83.77.14↔	Trasferimento o trapianto di muscoli, Parete toracica, addome e dorso	83.85.26↔	Accorciamento di muscolo o tendine, Estremità inferiore
83.77.15↔	Trasferimento o trapianto di muscoli, Regione inguinale e genitale e natiche	83.85.29↔	Accorciamento di muscolo o tendine, Altra localizzazione
83.77.16↔	Trasferimento o trapianto di muscoli, Estremità inferiore	83.86↔	Plastica del quadricipite
83.77.19↔	Trasferimento o trapianto di muscoli, Altra localizzazione	83.87.10↔	Mioplastica, Testa e collo
83.79↔	Altra trasposizione di muscoli	83.87.11↔	Mioplastica, Spalla e ascella
83.81.00↔	Innesto tendineo, NAS	83.87.12↔	Mioplastica, Braccio e gomito
83.81.10↔	Innesto tendineo, Testa e collo	83.87.13↔	Mioplastica, Avambraccio
83.81.11↔	Innesto tendineo, Spalla e ascella	83.87.14↔	Mioplastica, Parete toracica, addome e dorso
83.81.12↔	Innesto tendineo, Braccio e gomito	83.87.15↔	Mioplastica, Regione inguinale e genitale e natiche
83.81.13↔	Innesto tendineo, Avambraccio	83.87.16↔	Mioplastica, Estremità inferiore
83.81.14↔	Innesto tendineo, Parete toracica, addome e dorso	83.87.19↔	Mioplastica, Altra localizzazione
83.81.15↔	Innesto tendineo, Regione inguinale e genitale e natiche	83.87.90↔	Altri interventi di plastica sui muscoli, Testa e collo
83.81.16↔	Innesto tendineo, Estremità inferiore		
83.81.19↔	Innesto tendineo, Altra localizzazione		
83.81.99↔	Innesto tendineo, altro		
83.82.10↔	Innesto di fascia, Testa e collo		
83.82.11↔	Innesto di fascia, Spalla e ascella		
83.82.12↔	Innesto di fascia, Braccio e gomito		
83.82.13↔	Innesto di fascia, Avambraccio		
83.82.14↔	Innesto di fascia, Parete toracica, addome e dorso		
83.82.15↔	Innesto di fascia, Regione inguinale e genitale e natiche		
83.82.16↔	Innesto di fascia, Estremità inferiore		
83.82.19↔	Innesto di fascia, Altra localizzazione		
83.82.20↔	Innesto di lembo muscolare o fasciale locale, Testa e collo		
83.82.21↔	Innesto di lembo muscolare o fasciale locale, Spalla e ascella		
83.82.22↔	Innesto di lembo muscolare o fasciale locale, Braccio e gomito		
83.82.23↔	Innesto di lembo muscolare o fasciale locale, Avambraccio		

83.87.91↔	Altri interventi di plastica sui muscoli, Spalla e ascella	83.89.22↔	Copertura di difetto della fascia, Braccio e gomito
83.87.92↔	Altri interventi di plastica sui muscoli, Braccio e gomito	83.89.23↔	Copertura di difetto della fascia, Avambraccio
83.87.93↔	Altri interventi di plastica sui muscoli, Avambraccio	83.89.24↔	Copertura di difetto della fascia, Parete toracica, addome e dorso
83.87.94↔	Altri interventi di plastica sui muscoli, Parete toracica, addome e dorso	83.89.25↔	Copertura di difetto della fascia, Regione inguinale e genitale e natiche
83.87.95↔	Altri interventi di plastica sui muscoli, Regione inguinale e genitale e natiche	83.89.26↔	Copertura di difetto della fascia, Estremità inferiore
83.87.96↔	Altri interventi di plastica sui muscoli, Estremità inferiore	83.89.29↔	Copertura di difetto della fascia, Altra localizzazione
83.87.97↔	Altri interventi di plastica sui muscoli, Altra localizzazione	83.89.90↔	Altri interventi di plastica sulle fasce, Testa e collo
83.88.10↔	Rinforzo di tendine, Testa e collo	83.89.91↔	Altri interventi di plastica sulle fasce, Spalla e ascella
83.88.11↔	Rinforzo di tendine, Spalla e ascella	83.89.92↔	Altri interventi di plastica sulle fasce, Braccio e gomito
83.88.12↔	Rinforzo di tendine, Braccio e gomito	83.89.93↔	Altri interventi di plastica sulle fasce, Avambraccio
83.88.13↔	Rinforzo di tendine, Avambraccio	83.89.94↔	Altri interventi di plastica sulle fasce, Parete toracica, addome e dorso
83.88.14↔	Rinforzo di tendine, Parete toracica, addome e dorso	83.89.95↔	Altri interventi di plastica sulle fasce, Regione inguinale e genitale e natiche
83.88.15↔	Rinforzo di tendine, Regione inguinale e genitale e natiche	83.89.96↔	Altri interventi di plastica sulle fasce, Estremità inferiore
83.88.16↔	Rinforzo di tendine, Estremità inferiore	83.89.97↔	Altri interventi di plastica sulle fasce, Altra localizzazione
83.88.19↔	Rinforzo di tendine, Altra localizzazione	83.91.10↔	Lisi di aderenze di muscoli, tendini, fasce e borse, Testa e collo
83.88.20↔	Tenoplastica sostitutiva, Testa e collo	83.91.11↔	Lisi di aderenze di muscoli, tendini, fasce e borse, Spalla e ascella
83.88.21↔	Tenoplastica sostitutiva, Spalla e ascella	83.91.12↔	Lisi di aderenze di muscoli, tendini, fasce e borse, Braccio e gomito
83.88.22↔	Tenoplastica sostitutiva, Braccio e gomito	83.91.13↔	Lisi di aderenze di muscoli, tendini, fasce e borse, Avambraccio
83.88.23↔	Tenoplastica sostitutiva, Avambraccio	83.91.14↔	Lisi di aderenze di muscoli, tendini, fasce e borse, Parete toracica, addome e dorso
83.88.24↔	Tenoplastica sostitutiva, Parete toracica, addome e dorso	83.91.15↔	Lisi di aderenze di muscoli, tendini, fasce e borse, Regione inguinale e genitale e natiche
83.88.25↔	Tenoplastica sostitutiva, Regione inguinale e genitale e natiche	83.91.16↔	Lisi di aderenze di muscoli, tendini, fasce e borse, Estremità inferiore
83.88.26↔	Tenoplastica sostitutiva, Estremità inferiore	83.91.19↔	Lisi di aderenze di muscoli, tendini, fasce e borse, Altra localizzazione
83.88.29↔	Tenoplastica sostitutiva, Altra localizzazione	83.92↔	Inserzione o sostituzione di stimolatore dei muscoli scheletrici
83.88.30↔	Creazione di un letto per l'innesto di tendini, Testa e collo	83.99.10↔	Altri interventi su tendini, Testa e collo
83.88.31↔	Creazione di un letto per l'innesto di tendini, Spalla e ascella	83.99.11↔	Altri interventi su tendini, Spalla e ascella
83.88.32↔	Creazione di un letto per l'innesto di tendini, Braccio e gomito	83.99.12↔	Altri interventi su tendini, Braccio e gomito
83.88.33↔	Creazione di un letto per l'innesto di tendini, Avambraccio	83.99.13↔	Altri interventi su tendini, Avambraccio
83.88.34↔	Creazione di un letto per l'innesto di tendini, Parete toracica, addome e dorso	83.99.14↔	Altri interventi su tendini, Parete toracica, addome e dorso
83.88.35↔	Creazione di un letto per l'innesto di tendini, Regione inguinale e genitale e natiche	83.99.15↔	Altri interventi su tendini, Regione inguinale e genitale e natiche
83.88.36↔	Creazione di un letto per l'innesto di tendini, Estremità inferiore	83.99.16↔	Altri interventi su tendini, Estremità inferiore
83.88.39↔	Creazione di un letto per l'innesto di tendini, Altra localizzazione	83.99.19↔	Altri interventi su tendini, Altra localizzazione
83.88.40↔	Tenodesi, Testa e collo	83.99.20↔	Altri interventi su muscoli, fasce e borse, Testa e collo
83.88.41↔	Tenodesi, Spalla e ascella	83.99.21↔	Altri interventi su muscoli, fasce e borse, Spalla e ascella
83.88.42↔	Tenodesi, Braccio e gomito	83.99.22↔	Altri interventi su muscoli, fasce e borse, Braccio e gomito
83.88.43↔	Tenodesi, Avambraccio	83.99.23↔	Altri interventi su muscoli, fasce e borse, Avambraccio
83.88.44↔	Tenodesi, Parete toracica, addome e dorso	83.99.24↔	Altri interventi su muscoli, fasce e borse, Parete toracica, addome e dorso
83.88.45↔	Tenodesi, Regione inguinale e genitale e natiche	83.99.25↔	Altri interventi su muscoli, fasce e borse, Regione inguinale e genitale e natiche
83.88.46↔	Tenodesi, Estremità inferiore	83.99.26↔	Altri interventi su muscoli, fasce e borse, Estremità inferiore
83.88.49↔	Tenodesi, Altra localizzazione	83.99.29↔	Altri interventi su muscoli, fasce e borse, Altra localizzazione
83.88.90↔	Altri interventi di plastica sui tendini, Testa e collo	83.99.30↔	Revisione senza sostituzione di stimolatore dei muscoli scheletrici
83.88.91↔	Altri interventi di plastica sui tendini, Spalla e ascella	84.00↔	Amputazione dell'arto superiore, NAS
83.88.92↔	Altri interventi di plastica sui tendini, Braccio e gomito	84.01↔	Amputazione e disarticolazione di dita della mano (ad eccezione del pollice)
83.88.93↔	Altri interventi di plastica sui tendini, Avambraccio	84.02↔	Amputazione e disarticolazione del pollice
83.88.94↔	Altri interventi di plastica sui tendini, Parete toracica, addome e dorso	84.03.00↔	Amputazione della mano, NAS
83.88.95↔	Altri interventi di plastica sui tendini, Regione inguinale e genitale e natiche	84.03.10↔	Amputazione completa della mano a livello del carpo o metacarpo
83.88.96↔	Altri interventi di plastica sui tendini, Estremità inferiore	84.03.99↔	Amputazione della mano, altro
83.88.97↔	Altri interventi di plastica sui tendini, Altra localizzazione	84.04↔	Disarticolazione del polso
83.89.10↔	Allungamento, accorciamento o raddoppiamento di fascia, Testa e collo	84.05↔	Amputazione a livello dell'avambraccio
83.89.11↔	Allungamento, accorciamento o raddoppiamento di fascia, Spalla e ascella	84.06↔	Disarticolazione del gomito
83.89.12↔	Allungamento, accorciamento o raddoppiamento di fascia, Braccio e gomito	84.07↔	Amputazione a livello dell'omero
83.89.13↔	Allungamento, accorciamento o raddoppiamento di fascia, Avambraccio	84.08↔	Disarticolazione della spalla
83.89.14↔	Allungamento, accorciamento o raddoppiamento di fascia, Parete toracica, addome e dorso	84.09↔	Amputazione intertoroscapolare
83.89.15↔	Allungamento, accorciamento o raddoppiamento di fascia, Regione inguinale e genitale e natiche	84.10↔	Amputazione dell'arto inferiore, NAS
83.89.16↔	Allungamento, accorciamento o raddoppiamento di fascia, Estremità inferiore	84.11↔	Amputazione di dita del piede
83.89.19↔	Allungamento, accorciamento o raddoppiamento di fascia, Altra localizzazione	84.12↔	Amputazione a livello del piede
83.89.20↔	Copertura di difetto della fascia, Testa e collo	84.13↔	Disarticolazione della caviglia
83.89.21↔	Copertura di difetto della fascia, Spalla e ascella		

84.14↔	Amputazione della caviglia a livello dei malleoli della tibia e fibula	84.69.99↔	Revisione o sostituzione di protesi discali artificiale, altro
84.15↔	Altra amputazione al di sotto del ginocchio	84.71‡↔	Applicazione di dispositivo di fissazione esterna, unidimensionale
84.16↔	Disarticolazione del ginocchio	84.72‡↔	Applicazione di dispositivo di fissazione esterna, sistema ad anello
84.17↔	Amputazione al di sopra del ginocchio	84.73‡↔	Applicazione di un dispositivo o sistema misto
84.18↔	Disarticolazione dell'anca	84.80.00↔	Inserzione o sostituzione di dispositivo(i) interspinoso(i), NAS
84.19↔	Amputazione addomino-pelvica	84.80.10↔	Inserzione di spaziatore interspinoso, 1 segmento
84.20↔	Reimpianto di un'estremità, NAS	84.80.11↔	Inserzione di spaziatore interspinoso, 2 o più segmenti
84.21↔	Reimpianto del pollice della mano	84.80.20↔	Sostituzione di spaziatore interspinoso, 1 segmento
84.22↔	Reimpianto di dita della mano (ad eccezione del pollice)	84.80.21↔	Sostituzione di spaziatore interspinoso, 2 o più segmenti
84.23.00↔	Reimpianto di avambraccio, polso o mano, NAS	84.80.99↔	Inserzione o sostituzione di dispositivo(i) interspinoso(i), altro
84.23.10↔	Reimpianto di avambraccio	84.81.20↔	Revisione di dispositivo(i) interspinoso(i)
84.23.12↔	Reimpianto del metacarpo	84.81.99↔	Revisione di dispositivo(i) interspinoso(i), altro
84.23.13↔	Reimpianto del polso	84.82↔	Inserzione o sostituzione di dispositivo(i) peduncolare di stabilizzazione dinamica
84.23.99↔	Reimpianto di avambraccio, polso o mano, altro	84.83↔	Revisione di dispositivo(i) peduncolare di stabilizzazione dinamica
84.24.00↔	Reimpianto a livello del gomito o del braccio, NAS	84.84↔	Inserzione o sostituzione di dispositivo(i) di sostituzione di faccetta articolare
84.24.11↔	Reimpianto a livello del gomito	84.85↔	Revisione di dispositivo(i) di sostituzione di faccetta articolare
84.24.12↔	Reimpianto del braccio	84.91↔	Amputazione, NAS
84.24.99↔	Reimpianto a livello del gomito o del braccio, altro	84.92↔	Separazione di gemelli siamesi uguali
84.25↔	Reimpianto di dito del piede	84.93↔	Separazione di gemelli siamesi diseguali
84.26↔	Reimpianto del piede	84.99.14↔	Plastica di Borggreve
84.27.00↔	Reimpianto della gamba o della caviglia, NAS	85.12↔	Biopsia a cielo aperto della mammella
84.27.11↔	Reimpianto a livello del ginocchio	85.20↔	Asportazione o distruzione di tessuto della mammella, NAS
84.27.12↔	Reimpianto della gamba	85.21↔	Asportazione locale di lesione della mammella
84.27.99↔	Reimpianto della gamba o della caviglia, altro	85.24↔	Asportazione di tessuto ectopico della mammella
84.28↔	Reimpianto della coscia	85.25↔	Asportazione del capezzolo
84.29↔	Reimpianto di un'estremità, altro	85.26↔	Mastectomia parziale
84.3x.00↔	Revisione del moncone di amputazione, NAS	85.30↔	Mammoplastica riduttiva e mammectomia sottocutanea, NAS
84.3x.10↔	Revisione del moncone di amputazione, Regione della spalla e del braccio	85.31↔	Mammoplastica riduttiva
84.3x.11↔	Revisione del moncone di amputazione, Regione dell'avambraccio	85.34.00↔	Mammectomia sottocutanea, NAS
84.3x.12↔	Revisione del moncone di amputazione, Regione della mano	85.34.11↔	Mastectomia con risparmio cutaneo con asportazione completa del tessuto ghiandolare, senza ulteriori misure
84.3x.13↔	Revisione del moncone di amputazione, Estremità inferiore	85.34.12↔	Mastectomia con risparmio cutaneo con asportazione completa del tessuto ghiandolare, con mastopessia
84.3x.19↔	Revisione del moncone di amputazione, Altra localizzazione	85.34.13↔	Mastectomia con risparmio cutaneo con asportazione completa del tessuto ghiandolare, con mastopessia e creazione di lembo cutaneo peduncolato
84.3x.99↔	Revisione del moncone di amputazione, altro	85.34.21↔	Mastectomia con risparmio di areola e capezzolo con asportazione completa del tessuto ghiandolare, senza ulteriori misure
84.49‡↔	Impianto o sostituzione di endoprotesi tumorale	85.34.22↔	Mastectomia con risparmio di areola e capezzolo con asportazione completa del tessuto ghiandolare, con mastopessia
84.4a‡↔	Adattamento di protesi delle estremità superiori	85.34.23↔	Mastectomia con risparmio di areola e capezzolo con asportazione completa del tessuto ghiandolare, con mastopessia e creazione di lembo cutaneo peduncolato
84.4b‡↔	Adattamento di protesi delle estremità inferiori	85.34.99↔	Mammectomia sottocutanea, altro
84.51.10↔	Inserzione di gabbie intercorporee, 1 segmento	85.37↔	Mammectomia per ginecomastia
84.51.11↔	Inserzione di gabbie intercorporee, 2 segmenti	85.39↔	Mammoplastica riduttiva e mammectomia sottocutanea, altro
84.51.12↔	Inserzione di gabbie intercorporee, 3 segmenti	85.40↔	Mastectomia, NAS
84.51.13↔	Inserzione di gabbie intercorporee, 4 o più segmenti	85.41↔	Mastectomia semplice
84.51.99↔	Inserzione di dispositivo intervertebrale d'artrosi, altro	85.43↔	Mastectomia semplice allargata
84.53.00↔	Impianto di dispositivo interno di allungamento di ossa degli arti con trazione cinetica, NAS	85.45.00↔	Mastectomia radicale, NAS
84.53.10↔	Impianto di sistema interno di allungamento o trasporto di ossa non motorizzato	85.45.10↔	Mastectomia radicale senza resezione parziale della parete toracica
84.53.11↔	Impianto di sistema interno di allungamento o trasporto di ossa motorizzato	85.45.11↔	Mastectomia radicale con resezione parziale della parete toracica
84.53.99↔	Impianto di dispositivo interno di allungamento di ossa degli arti con trazione cinetica, altro	85.45.99↔	Mastoidectomia radicale, altro
84.54↔	Impianto di altro dispositivo interno di allungamento di ossa degli arti	85.47↔	Mastectomia radicale monolaterale allargata
84.60↔	Inserzione di protesi discali, senz'altra specificazione	85.49↔	Mastectomia, altro
84.61↔	Inserzione di protesi discali parziale, cervicale	85.50↔	Mammoplastica di ingrandimento, NAS
84.62↔	Inserzione di protesi discali, senz'altra specificazione	85.51↔	Iniezione mammoplastica di ingrandimento
84.63↔	Inserzione di protesi discali, toracale	85.53.00↔	Impianto di protesi mammaria, NAS
84.64↔	Inserzione di protesi discali parziale, lombosacrale	85.53.10↔	Impianto di protesi mammaria, dopo mastectomia
84.65↔	Inserzione di protesi discali totale, lombosacrale	85.53.99↔	Impianto di protesi mammaria, altro
84.66.10↔	Sostituzione di protesi discali artificiale, cervicale	85.59↔	Mammoplastica di ingrandimento, altro
84.66.20↔	Revisione di protesi discali artificiale, cervicale	85.6↔	Mastopessia
84.66.99↔	Revisione o sostituzione di protesi discali artificiale, cervicale, altro		
84.67↔	Revisione o sostituzione di protesi discali artificiale, toracale		
84.68.10↔	Sostituzione di protesi discali artificiale, lombosacrale		
84.68.20↔	Revisione di protesi discali artificiale, lombosacrale		
84.68.99↔	Revisione o sostituzione di protesi discali artificiale, lombosacrale, altro		
84.69.10↔	Sostituzione di protesi discali artificiale		
84.69.20↔	Revisione di protesi discali artificiale		

85.82↔	Innesto frazionato nella mammella	86.2c.2e‡↔	Distruzione di lesione o tessuto cutaneo e sottocutaneo, tramite elettrocausticazione, ampia, in altra sede
85.83↔	Innesto a tutto spessore nella mammella	86.2c.31‡↔	Distruzione di lesione o tessuto cutaneo e sottocutaneo, tramite coagulazione a infrarossi e crioterapia, piccola, sul capo
85.84↔	Mammoplastica con innesto cutaneo peduncolato	86.2c.36‡↔	Distruzione di lesione o tessuto cutaneo e sottocutaneo, tramite coagulazione a infrarossi e crioterapia, piccola, sulla mano
85.85↔	Mammoplastica con innesto muscolare peduncolato	86.2c.3d‡↔	Distruzione di lesione o tessuto cutaneo e sottocutaneo, tramite coagulazione a infrarossi e crioterapia, piccola, sul piede
85.86↔	Trasposizione del capezzolo	86.2c.3e‡↔	Distruzione di lesione o tessuto cutaneo e sottocutaneo, tramite coagulazione a infrarossi e crioterapia, piccola, in altra sede
85.87.00↔	Altri interventi sul capezzolo, NAS	86.2c.41‡↔	Distruzione di lesione o tessuto cutaneo e sottocutaneo, tramite coagulazione a infrarossi e crioterapia, ampia, sul capo
85.87.10↔	Sutura del capezzolo (dopo lacerazione)	86.2c.46‡↔	Distruzione di lesione o tessuto cutaneo e sottocutaneo, tramite coagulazione a infrarossi e crioterapia, ampia, sulla mano
85.87.13↔	Eversione chirurgica di capezzolo introflesso	86.2c.4d‡↔	Distruzione di lesione o tessuto cutaneo e sottocutaneo, tramite coagulazione a infrarossi e crioterapia, ampia, sul piede
85.87.21↔	Ricostruzione del capezzolo con tatuaggio	86.2c.4e‡↔	Distruzione di lesione o tessuto cutaneo e sottocutaneo, tramite coagulazione a infrarossi e crioterapia, ampia, in altra sede
85.87.22↔	Ricostruzione del capezzolo con lembo locale	86.2c.51‡↔	Distruzione di lesione o tessuto cutaneo e sottocutaneo, tramite laserterapia, piccola, sul capo
85.87.23↔	Ricostruzione del capezzolo con innesto cutaneo	86.2c.56‡↔	Distruzione di lesione o tessuto cutaneo e sottocutaneo, tramite laserterapia, piccola, sulla mano
85.87.31↔	Ricostruzione dell'areola con tatuaggio	86.2c.5d‡↔	Distruzione di lesione o tessuto cutaneo e sottocutaneo, tramite laserterapia, piccola, sul piede
85.87.32↔	Ricostruzione dell'areola con lembo locale	86.2c.5e‡↔	Distruzione di lesione o tessuto cutaneo e sottocutaneo, tramite laserterapia, piccola, in altra sede
85.87.33↔	Ricostruzione dell'areola con innesto cutaneo	86.2c.61‡↔	Distruzione di lesione o tessuto cutaneo e sottocutaneo, tramite laserterapia, ampia, sul capo
85.87.99↔	Altri interventi sul capezzolo, altro	86.2c.66‡↔	Distruzione di lesione o tessuto cutaneo e sottocutaneo, tramite laserterapia, ampia, sulla mano
85.89.00↔	Altra mammoplastica, NAS	86.2c.6d‡↔	Distruzione di lesione o tessuto cutaneo e sottocutaneo, tramite laserterapia, ampia, sul piede
85.89.10↔	Mammoplastica con innesto muscolocutaneo libero	86.2c.6e‡↔	Distruzione di lesione o tessuto cutaneo e sottocutaneo, tramite laserterapia, ampia, in altra sede
85.89.13↔	Mammoplastica con lembo omentale	86.32.11‡↔	Asportazione locale di lesione o tessuto cutaneo e sottocutaneo, con chiusura di ferita primaria, sul capo
85.89.14↔	Mammoplastica con innesto (lembo) muscolocutaneo peduncolato	86.32.16‡↔	Asportazione locale di lesione o tessuto cutaneo e sottocutaneo, con chiusura di ferita primaria, sulla mano
85.89.20↔	Mammoplastica tramite plastica con lembo con anastomosi microvascolare, NAS	86.32.1d‡↔	Asportazione locale di lesione o tessuto cutaneo e sottocutaneo, con chiusura di ferita primaria, sul piede
85.89.21↔	lembo perforatore (DIEP) dell'arteria epigastrica inferiore	86.32.1e‡↔	Asportazione locale di lesione o tessuto cutaneo e sottocutaneo, con chiusura di ferita primaria, in altra sede
85.89.22↔	lembo (SIEA) dell'arteria epigastrica inferiore superficiale	86.33.11‡↔	Asportazione locale di lesione o tessuto cutaneo e sottocutaneo, con copertura plastica, sul capo
85.89.23↔	Plastica muscolocutanea con lembo di gracile	86.33.16‡↔	Asportazione locale di lesione o tessuto cutaneo e sottocutaneo, con copertura plastica, sulla mano
85.89.24↔	lembo perforatore (S-GAP) dell'arteria gluteale superiore	86.33.1d‡↔	Asportazione locale di lesione o tessuto cutaneo e sottocutaneo, con copertura plastica, sul piede
85.89.25↔	lembo perforatore (I-GAP) dell'arteria gluteale inferiore	86.33.1e‡↔	Asportazione locale di lesione o tessuto cutaneo e sottocutaneo, con copertura plastica, in altra sede
85.89.29↔	Mammoplastica tramite plastica con lembo con anastomosi microvascolare, altro	86.39‡↔	Asportazione locale di lesione o tessuto cutaneo e sottocutaneo, altro
85.89.99↔	Altra mammoplastica, altro	86.41.11↔	Asportazione radicale e ampia di lesione o tessuto cutaneo e sottocutaneo, senza chiusura di ferita primaria, sul capo
85.93↔	Revisione senza sostituzione di protesi della mammella	86.41.12↔	Asportazione radicale e ampia di lesione o tessuto cutaneo e sottocutaneo, senza chiusura di ferita primaria, sul collo
85.94.00↔	Rimozione di protesi della mammella, NAS	86.41.13↔	Asportazione radicale e ampia di lesione o tessuto cutaneo e sottocutaneo, senza chiusura di ferita primaria, su spalla e ascella
85.94.11↔	Rimozione di protesi della mammella, con capsulotomia	86.41.14↔	Asportazione radicale e ampia di lesione o tessuto cutaneo e sottocutaneo, senza chiusura di ferita primaria, su braccio e gomito
85.94.12↔	Rimozione di protesi della mammella, con capsulectomia parziale	86.41.15↔	Asportazione radicale e ampia di lesione o tessuto cutaneo e sottocutaneo, senza chiusura di ferita primaria, sull'avambraccio
85.94.13↔	Rimozione di protesi della mammella, con capsulectomia totale	86.41.16↔	Asportazione radicale e ampia di lesione o tessuto cutaneo e sottocutaneo, senza chiusura di ferita primaria, sulla mano
85.94.99↔	Rimozione di protesi della mammella, altro	86.41.17↔	Asportazione radicale e ampia di lesione o tessuto cutaneo e sottocutaneo, senza chiusura di ferita primaria, su parete toracica e dorso
85.95↔	Inserzione di espansore tessutale nella mammella	86.41.18↔	Asportazione radicale e ampia di lesione o tessuto cutaneo e sottocutaneo, senza chiusura di ferita primaria, sulla regione addominale e inguinale
86.03‡↔	Incisione di seno pilonidale o cisti		
86.0b.11‡↔	Impianto di sistema di somministrazione farmacologica nella cute e nel tessuto sottocutaneo		
86.20‡↔	Asportazione o distruzione di lesione o tessuto cutaneo o sottocutaneo, NAS		
86.21↔	Asportazione di cisti o seno pilonidale		
86.2a.11‡↔	Sbrigliamento chirurgico, piccolo, sul capo		
86.2a.16‡↔	Sbrigliamento chirurgico, piccolo, sulla mano		
86.2a.1d‡↔	Sbrigliamento chirurgico, piccolo, sul piede		
86.2a.1e‡↔	Sbrigliamento chirurgico, piccolo, in altra sede		
86.2a.21‡↔	Sbrigliamento chirurgico, di media estensione, sul capo		
86.2a.26‡↔	Sbrigliamento chirurgico, di media estensione, sulla mano		
86.2a.2d‡↔	Sbrigliamento chirurgico, di media estensione, sul piede		
86.2a.2e‡↔	Sbrigliamento chirurgico, di media estensione, in altra sede		
86.2a.31‡↔	Sbrigliamento chirurgico, di grande estensione, sul capo		
86.2a.36‡↔	Sbrigliamento chirurgico, di grande estensione, sulla mano		
86.2a.3d‡↔	Sbrigliamento chirurgico, di grande estensione, sul piede		
86.2a.3e‡↔	Sbrigliamento chirurgico, di grande estensione, in altra sede		
86.2c.11‡↔	Distruzione di lesione o tessuto cutaneo e sottocutaneo, tramite elettrocausticazione, piccola, sul capo		
86.2c.16‡↔	Distruzione di lesione o tessuto cutaneo e sottocutaneo, tramite elettrocausticazione, piccola, sulla mano		
86.2c.1d‡↔	Distruzione di lesione o tessuto cutaneo e sottocutaneo, tramite elettrocausticazione, piccola, sul piede		
86.2c.1e‡↔	Distruzione di lesione o tessuto cutaneo e sottocutaneo, tramite elettrocausticazione, piccola, in altra sede		
86.2c.21‡↔	Distruzione di lesione o tessuto cutaneo e sottocutaneo, tramite elettrocausticazione, ampia, sul capo		
86.2c.26‡↔	Distruzione di lesione o tessuto cutaneo e sottocutaneo, tramite elettrocausticazione, ampia, sulla mano		
86.2c.2d‡↔	Distruzione di lesione o tessuto cutaneo e sottocutaneo, tramite elettrocausticazione, ampia, sul piede		

86.41.1a↔	Asportazione radicale e ampia di lesione o tessuto cutaneo e sottocutaneo, senza chiusura di ferita primaria, sulle natiche	86.6a.15↔	Innesto cutaneo autologo a tutto spessore, piccolo, sull'avambraccio
86.41.1b↔	Asportazione radicale e ampia di lesione o tessuto cutaneo e sottocutaneo, senza chiusura di ferita primaria, su coscia e ginocchio	86.6a.16↔	Innesto cutaneo autologo a tutto spessore, piccolo, sulla mano
86.41.1c↔	Asportazione radicale e ampia di lesione o tessuto cutaneo e sottocutaneo, senza chiusura di ferita primaria, sulla gamba	86.6a.17↔	Innesto cutaneo autologo a tutto spessore, piccolo, su parete toracica e dorso
86.41.1d↔	Asportazione radicale e ampia di lesione o tessuto cutaneo e sottocutaneo, con chiusura di ferita primaria, sul piede	86.6a.18↔	Innesto cutaneo autologo a tutto spessore, piccolo, sulla regione addominale e inguinale
86.42.11↔	Asportazione radicale e ampia di lesione o tessuto cutaneo e sottocutaneo, con chiusura di ferita primaria, sul capo	86.6a.1a↔	Innesto cutaneo autologo a tutto spessore, piccolo, sulle natiche
86.42.12↔	Asportazione radicale e ampia di lesione o tessuto cutaneo e sottocutaneo, con chiusura di ferita primaria, sul collo	86.6a.1b↔	Innesto cutaneo autologo a tutto spessore, piccolo, su coscia e ginocchio
86.42.13↔	Asportazione radicale e ampia di lesione o tessuto cutaneo e sottocutaneo, con chiusura di ferita primaria, su spalla e ascella	86.6a.1c↔	Innesto cutaneo autologo a tutto spessore, piccolo, sulla gamba
86.42.14↔	Asportazione radicale e ampia di lesione o tessuto cutaneo e sottocutaneo, con chiusura di ferita primaria, su braccio e gomito	86.6a.1d↔	Innesto cutaneo autologo a tutto spessore, piccolo, sul piede
86.42.15↔	Asportazione radicale e ampia di lesione o tessuto cutaneo e sottocutaneo, con chiusura di ferita primaria, sull'avambraccio	86.6a.21↔	Innesto cutaneo autologo a tutto spessore, ampio, sul capo
86.42.16↔	Asportazione radicale e ampia di lesione o tessuto cutaneo e sottocutaneo, con chiusura di ferita primaria, sulla mano	86.6a.22↔	Innesto cutaneo autologo a tutto spessore, ampio, sul collo
86.42.17↔	Asportazione radicale e ampia di lesione o tessuto cutaneo e sottocutaneo, con chiusura di ferita primaria, su parete toracica e dorso	86.6a.23↔	Innesto cutaneo autologo a tutto spessore, ampio, su spalla e ascella
86.42.18↔	Asportazione radicale e ampia di lesione o tessuto cutaneo e sottocutaneo, con chiusura di ferita primaria, sulla regione addominale e inguinale	86.6a.24↔	Innesto cutaneo autologo a tutto spessore, ampio, su braccio e gomito
86.42.1a↔	Asportazione radicale e ampia di lesione o tessuto cutaneo e sottocutaneo, con chiusura di ferita primaria, sulle natiche	86.6a.25↔	Innesto cutaneo autologo a tutto spessore, ampio, sull'avambraccio
86.42.1b↔	Asportazione radicale e ampia di lesione o tessuto cutaneo e sottocutaneo, con chiusura di ferita primaria, su coscia e ginocchio	86.6a.26↔	Innesto cutaneo autologo a tutto spessore, ampio, sulla mano
86.42.1c↔	Asportazione radicale e ampia di lesione o tessuto cutaneo e sottocutaneo, con chiusura di ferita primaria, sulla gamba	86.6a.27↔	Innesto cutaneo autologo a tutto spessore, ampio, su parete toracica e dorso
86.42.1d↔	Asportazione radicale e ampia di lesione o tessuto cutaneo e sottocutaneo, con chiusura di ferita primaria, sul piede	86.6a.28↔	Innesto cutaneo autologo a tutto spessore, ampio, sulla regione addominale e inguinale
86.43.11↔	Asportazione radicale e ampia di lesione o tessuto cutaneo e sottocutaneo, con copertura plastica, sul capo	86.6a.2a↔	Innesto cutaneo autologo a tutto spessore, ampio, sulle natiche
86.43.12↔	Asportazione radicale e ampia di lesione o tessuto cutaneo e sottocutaneo, con copertura plastica, sul collo	86.6a.2b↔	Innesto cutaneo autologo a tutto spessore, ampio, sul coscia e ginocchio
86.43.13↔	Asportazione radicale e ampia di lesione o tessuto cutaneo e sottocutaneo, con copertura plastica, su spalla e ascella	86.6a.2c↔	Innesto cutaneo autologo a tutto spessore, ampio, sulla gamba
86.43.14↔	Asportazione radicale e ampia di lesione o tessuto cutaneo e sottocutaneo, con copertura plastica, su braccio e gomito	86.6a.2d↔	Innesto cutaneo autologo a tutto spessore, ampio, sul piede
86.43.15↔	Asportazione radicale e ampia di lesione o tessuto cutaneo e sottocutaneo, con copertura plastica, sull'avambraccio	86.6b.11↔	Innesto cutaneo autologo a spessore parziale, piccolo, sul capo
86.43.16↔	Asportazione radicale e ampia di lesione o tessuto cutaneo e sottocutaneo, con copertura plastica, sulla mano	86.6b.12↔	Innesto cutaneo autologo a spessore parziale, piccolo, sul collo
86.43.17↔	Asportazione radicale e ampia di lesione o tessuto cutaneo e sottocutaneo, con copertura plastica, su parete toracica e dorso	86.6b.13↔	Innesto cutaneo autologo a spessore parziale, piccolo, su spalla e ascella
86.43.18↔	Asportazione radicale e ampia di lesione o tessuto cutaneo e sottocutaneo, con copertura plastica, sulla regione addominale e inguinale	86.6b.14↔	Innesto cutaneo autologo a spessore parziale, piccolo, su braccio e gomito
86.43.1a↔	Asportazione radicale e ampia di lesione o tessuto cutaneo e sottocutaneo, con copertura plastica, sulle natiche	86.6b.15↔	Innesto cutaneo autologo a spessore parziale, piccolo, sull'avambraccio
86.43.1b↔	Asportazione radicale e ampia di lesione o tessuto cutaneo e sottocutaneo, con copertura plastica, su coscia e ginocchio	86.6b.16↔	Innesto cutaneo autologo a spessore parziale, piccolo, sulla mano
86.43.1c↔	Asportazione radicale e ampia di lesione o tessuto cutaneo e sottocutaneo, con copertura plastica, sulla gamba	86.6b.17↔	Innesto cutaneo autologo a spessore parziale, piccolo, su parete toracica e dorso
86.43.1d↔	Asportazione radicale e ampia di lesione o tessuto cutaneo e sottocutaneo, con copertura plastica, sul piede	86.6b.18↔	Innesto cutaneo autologo a spessore parziale, piccolo, sulla regione addominale e inguinale
86.53.11‡↔	Sutura secondaria di tessuto cutaneo e sottocutaneo sul capo	86.6b.1a↔	Innesto cutaneo autologo a spessore parziale, piccolo, sulle natiche
86.53.16‡↔	Sutura secondaria di tessuto cutaneo e sottocutaneo sulla mano	86.6b.1b↔	Innesto cutaneo autologo a spessore parziale, piccolo, su coscia e ginocchio
86.53.1d‡↔	Sutura secondaria di tessuto cutaneo e sottocutaneo sul piede	86.6b.1c↔	Innesto cutaneo autologo a spessore parziale, piccolo, sulla gamba
86.53.1e‡↔	Sutura secondaria di tessuto cutaneo e sottocutaneo in altra sede	86.6b.1d↔	Innesto cutaneo autologo a spessore parziale, piccolo, sul piede
86.6a.11↔	Innesto cutaneo autologo a tutto spessore, piccolo, sul capo	86.6b.21↔	Innesto cutaneo autologo a spessore parziale, ampio, sul capo
86.6a.12↔	Innesto cutaneo autologo a tutto spessore, piccolo, sul collo	86.6b.22↔	Innesto cutaneo autologo a spessore parziale, ampio, sul collo
86.6a.13↔	Innesto cutaneo autologo a tutto spessore, piccolo, su spalla e ascella	86.6b.23↔	Innesto cutaneo autologo a spessore parziale, ampio, su spalla e ascella
86.6a.14↔	Innesto cutaneo autologo a tutto spessore, piccolo, su braccio e gomito	86.6b.24↔	Innesto cutaneo autologo a spessore parziale, ampio, su braccio e gomito
		86.6b.25↔	Innesto cutaneo autologo a spessore parziale, ampio, sull'avambraccio
		86.6b.26↔	Innesto cutaneo autologo a spessore parziale, ampio, sulla mano
		86.6b.27↔	Innesto cutaneo autologo a spessore parziale, ampio, su parete toracica e dorso
		86.6b.28↔	Innesto cutaneo autologo a spessore parziale, ampio, sulla regione addominale e inguinale
		86.6b.2a↔	Innesto cutaneo autologo a spessore parziale, ampio, sulle natiche
		86.6b.2b↔	Innesto cutaneo autologo a spessore parziale, ampio, sul coscia e ginocchio
		86.6b.2c↔	Innesto cutaneo autologo a spessore parziale, ampio, sulla gamba
		86.6b.2d↔	Innesto cutaneo autologo a spessore parziale, ampio, sul piede



86.6c.11†↔	Sostituzione permanente di pelle con materiale di sostituzione di derma-epidermide a due strati, piccola, sul capo	86.7a.61↔	Plastica di trasposizione (VY), ampia, sul capo
86.6c.16†↔	Sostituzione permanente di pelle con materiale di sostituzione di derma-epidermide a due strati, piccola, sulla mano	86.7a.66↔	Plastica di trasposizione (VY), ampia, sulla mano
86.6c.1d†↔	Sostituzione permanente di pelle con materiale di sostituzione di derma-epidermide a due strati, piccola, sul piede	86.7a.6d↔	Plastica di trasposizione (VY), ampia, sul piede
86.6c.1e†↔	Sostituzione permanente di pelle con materiale di sostituzione di derma-epidermide a due strati, piccola, in altra sede	86.7a.6e↔	Plastica di trasposizione (VY), ampia, in altra sede
86.6c.21↔	Sostituzione permanente di pelle con materiale di sostituzione di derma-epidermide a due strati, ampia, sul capo	86.7a.71↔	Plastica con lembo ad isola, piccola, sul capo
86.6c.26↔	Sostituzione permanente di pelle con materiale di sostituzione di derma-epidermide a due strati, ampia, sulla mano	86.7a.76↔	Plastica con lembo ad isola, piccola, sulla mano
86.6c.2d↔	Sostituzione permanente di pelle con materiale di sostituzione di derma-epidermide a due strati, ampia, sul piede	86.7a.7d↔	Plastica con lembo ad isola, piccola, sul piede
86.6c.2e↔	Sostituzione permanente di pelle con materiale di sostituzione di derma-epidermide a due strati, ampia, in altra sede	86.7a.7e↔	Plastica con lembo ad isola, piccola, in altra sede
86.6c.31†↔	Sostituzione permanente di pelle con materiale di sostituzione dell'epidermide, piccola, sul capo	86.7a.81↔	Plastica con lembo ad isola, ampia, sul capo
86.6c.36†↔	Sostituzione permanente di pelle con materiale di sostituzione dell'epidermide, piccola, sulla mano	86.7a.86↔	Plastica con lembo ad isola, ampia, sulla mano
86.6c.3d†↔	Sostituzione permanente di pelle con materiale di sostituzione dell'epidermide, piccola, sul piede	86.7a.8d↔	Plastica con lembo ad isola, ampia, sul piede
86.6c.3e†↔	Sostituzione permanente di pelle con materiale di sostituzione dell'epidermide, piccola, in altra sede	86.7a.8e↔	Plastica con lembo ad isola, ampia, in altra sede
86.6c.41†↔	Sostituzione permanente di pelle con materiale di sostituzione dell'epidermide, ampia, sul capo	86.7a.91↔	Plastica con lembo locale su pelle e tessuto sottocutaneo, altra, sul capo
86.6c.46†↔	Sostituzione permanente di pelle con materiale di sostituzione dell'epidermide, ampia, sulla mano	86.7a.96↔	Plastica con lembo locale su pelle e tessuto sottocutaneo, altra, sulla mano
86.6c.4d†↔	Sostituzione permanente di pelle con materiale di sostituzione dell'epidermide, ampia, sul piede	86.7a.9d↔	Plastica con lembo locale su pelle e tessuto sottocutaneo, altra, sul piede
86.6c.4e†↔	Sostituzione permanente di pelle con materiale di sostituzione dell'epidermide, ampia, in altra sede	86.7a.9e↔	Plastica con lembo locale su pelle e tessuto sottocutaneo, altra, di altra sede
86.6c.51†↔	Sostituzione permanente di pelle con materiale di sostituzione del derma, piccola, sul capo	86.7a.b1↔	Plastica a Z, ampia, sul capo
86.6c.56†↔	Sostituzione permanente di pelle con materiale di sostituzione del derma, piccola, sulla mano	86.7a.b6↔	Plastica a Z, ampia, sulla mano
86.6c.5d†↔	Sostituzione permanente di pelle con materiale di sostituzione del derma, piccola, sul piede	86.7a.bd↔	Plastica a Z, ampia, sul piede
86.6c.5e†↔	Sostituzione permanente di pelle con materiale di sostituzione del derma, piccola, in altra sede	86.7a.be↔	Plastica a Z, ampia, di altra sede
86.6c.61†↔	Sostituzione permanente di pelle con materiale di sostituzione del derma, ampia, sul capo	86.7a.d1↔	Plastica a W, ampia, sul capo
86.6c.66†↔	Sostituzione permanente di pelle con materiale di sostituzione del derma, ampia, sulla mano	86.7a.d6↔	Plastica a W, ampia, sulla mano
86.6c.6d†↔	Sostituzione permanente di pelle con materiale di sostituzione del derma, ampia, sul piede	86.7a.dd↔	Plastica a W, ampia, sul piede
86.6c.6e†↔	Sostituzione permanente di pelle con materiale di sostituzione del derma, ampia, in altra sede	86.7a.de↔	Plastica a W, ampia, in altra sede
86.6d.11↔	Revisione di innesto cutaneo libero e di sostituzione permanente di pelle, sul capo	86.7b.11↔	Plastica con lembo regionale pedunculato, sul capo
86.6d.16↔	Revisione di innesto cutaneo libero e di sostituzione permanente di pelle, sulla mano	86.7b.12↔	Plastica con lembo regionale pedunculato, sul collo
86.6d.1d↔	Revisione di innesto cutaneo libero e di sostituzione permanente di pelle, sul piede	86.7b.13↔	Plastica con lembo regionale pedunculato, su spalla e ascella
86.6d.1e↔	Revisione di innesto cutaneo libero e di sostituzione permanente di pelle, in altra sede	86.7b.14↔	Plastica con lembo regionale pedunculato, su braccio e gomito
86.7a.21↔	Plastica di allungamento, ampia, sul capo	86.7b.15↔	Plastica con lembo regionale pedunculato, sull'avambraccio
86.7a.26↔	Plastica di allungamento, ampia, sulla mano	86.7b.16↔	Plastica con lembo regionale pedunculato, sulla mano
86.7a.2d↔	Plastica di allungamento, ampia, sul piede	86.7b.17↔	Plastica con lembo regionale pedunculato, su parete toracica e dorso
86.7a.2e↔	Plastica di allungamento, ampia, di altra sede	86.7b.18↔	Plastica con lembo regionale pedunculato, sulla regione addominale e inguinale
86.7a.31↔	Plastica di avanzamento e rotazione, piccola, sul capo	86.7b.1a↔	Plastica con lembo regionale pedunculato, sulle natiche
86.7a.36↔	Plastica di avanzamento e rotazione, piccola, sulla mano	86.7b.1b↔	Plastica con lembo regionale pedunculato, su coscia e ginocchio
86.7a.3d↔	Plastica di avanzamento e rotazione, piccola, sul piede	86.7b.1c↔	Plastica con lembo regionale pedunculato, sulla gamba
86.7a.3e↔	Plastica di avanzamento e rotazione, piccola, in altra sede	86.7b.1d↔	Plastica con lembo regionale pedunculato, sul piede
86.7a.41↔	Plastica di avanzamento e rotazione, ampia, sul capo	86.7c.11↔	Plastica con lembo a distanza pedunculato, sul capo
86.7a.46↔	Plastica di avanzamento e rotazione, ampia, sulla mano	86.7c.12↔	Plastica con lembo a distanza pedunculato, sul collo
86.7a.4d↔	Plastica di avanzamento e rotazione, ampia, sul piede	86.7c.13↔	Plastica con lembo a distanza pedunculato, su spalla e ascella
86.7a.4e↔	Plastica di avanzamento e rotazione, ampia, in altra sede	86.7c.14↔	Plastica con lembo a distanza pedunculato, su braccio e gomito
86.7a.51↔	Plastica di trasposizione (VY), piccola, sul capo	86.7c.15↔	Plastica con lembo a distanza pedunculato, sull'avambraccio
86.7a.56↔	Plastica di trasposizione (VY), piccola, sulla mano	86.7c.16↔	Plastica con lembo a distanza pedunculato, sulla mano
86.7a.5d↔	Plastica di trasposizione (VY), piccola, sul piede	86.7c.17↔	Plastica con lembo a distanza pedunculato, su parete toracica e dorso
86.7a.5e↔	Plastica di trasposizione (VY), piccola, in altra sede	86.7c.18↔	Plastica con lembo a distanza pedunculato, sulla regione addominale e inguinale
		86.7c.1a↔	Plastica con lembo a distanza pedunculato, sulle natiche
		86.7c.1b↔	Plastica con lembo a distanza pedunculato, su coscia e ginocchio
		86.7c.1c↔	Plastica con lembo a distanza pedunculato, sulla gamba
		86.7c.1d↔	Plastica con lembo a distanza pedunculato, sul piede
		86.7d.11↔	Plastica con lembo libero con anastomosi microvascolare, sul capo
		86.7d.12↔	Plastica con lembo libero con anastomosi microvascolare, sul collo
		86.7d.13↔	Plastica con lembo libero con anastomosi microvascolare, su spalla e ascella
		86.7d.14↔	Plastica con lembo libero con anastomosi microvascolare, su braccio e gomito
		86.7d.15↔	Plastica con lembo libero con anastomosi microvascolare, sull'avambraccio
		86.7d.16↔	Plastica con lembo libero con anastomosi microvascolare, sulla mano
		86.7d.17↔	Plastica con lembo libero con anastomosi microvascolare, su parete toracica e dorso

86.7d.18↔	Plastica con lembo libero con anastomosi microvascolare, sulla regione addominale e inguinale	86.88.09↔	Copertura temporanea dei tessuti molli, altro
86.7d.1a↔	Plastica con lembo libero con anastomosi microvascolare, sulle natiche	86.88.a1↔	Copertura dei tessuti molli con cheratinociti coltivati, piccola, sul capo
86.7d.1b↔	Plastica con lembo libero con anastomosi microvascolare, su coscia e ginocchio	86.88.a6↔	Copertura dei tessuti molli con cheratinociti coltivati, piccola, sulla mano
86.7d.1c↔	Plastica con lembo libero con anastomosi microvascolare, sulla gamba	86.88.ad↔	Copertura dei tessuti molli con cheratinociti coltivati, piccola, sul piede
86.7d.1d↔	Plastica con lembo libero con anastomosi microvascolare, sul piede	86.88.ae↔	Copertura dei tessuti molli con cheratinociti coltivati, piccola, di altra sede
86.7e.21↔	Revisione di plastica con lembo regionale pedunculato, sul capo	86.88.b1↔	Copertura dei tessuti molli con cheratinociti coltivati, ampia, sul capo
86.7e.26↔	Revisione di plastica con lembo regionale pedunculato, sulla mano	86.88.b6↔	Copertura dei tessuti molli con cheratinociti coltivati, ampia, sulla mano
86.7e.2d↔	Revisione di plastica con lembo regionale pedunculato, sul piede	86.88.bd↔	Copertura dei tessuti molli con cheratinociti coltivati, ampia, sul piede
86.7e.2e↔	Revisione di plastica con lembo regionale pedunculato, in altra sede	86.88.be↔	Copertura dei tessuti molli con cheratinociti coltivati, ampia, di altra sede
86.7e.31↔	Revisione di plastica con lembo a distanza pedunculato, sul capo	86.88.d1↔	Copertura temporanea dei tessuti molli con materiale alloplastico, ampia, sul capo
86.7e.36↔	Revisione di plastica con lembo a distanza pedunculato, sulla mano	86.88.d6↔	Copertura temporanea dei tessuti molli con materiale alloplastico, ampia, sulla mano
86.7e.3d↔	Revisione di plastica con lembo a distanza pedunculato, sul piede	86.88.dd↔	Copertura temporanea dei tessuti molli con materiale alloplastico, ampia, sul piede
86.7e.3e↔	Revisione di plastica con lembo a distanza pedunculato, in altra sede	86.88.de↔	Copertura temporanea dei tessuti molli con materiale alloplastico, ampia, in altra sede
86.7e.41↔	Revisione di plastica con lembo libero con anastomosi microvascolare, sul capo	86.88.e1↔	Copertura temporanea dei tessuti molli tramite cute allogena, piccola, sul capo
86.7e.46↔	Revisione di plastica con lembo libero con anastomosi microvascolare, sulla mano	86.88.e6↔	Copertura temporanea dei tessuti molli tramite cute allogena, piccola, sulla mano
86.7e.4d↔	Revisione di plastica con lembo libero con anastomosi microvascolare, sul piede	86.88.ed↔	Copertura temporanea dei tessuti molli tramite cute allogena, piccola, sul piede
86.7e.4e↔	Revisione di plastica con lembo libero con anastomosi microvascolare, in altra sede	86.88.ee↔	Copertura temporanea dei tessuti molli tramite cute allogena, piccola, in altra sede
86.7f↔	Distacco del peduncolo	86.88.f1↔	Copertura temporanea dei tessuti molli tramite cute allogena, ampia, sul capo
86.81↔	Riparazione di difetti del viso	86.88.f6↔	Copertura temporanea dei tessuti molli tramite cute allogena, ampia, sulla mano
86.82↔	Ritidectomia facciale	86.88.fd↔	Copertura temporanea dei tessuti molli tramite cute allogena, ampia, sul piede
86.83.00↔	Intervento di plastica riduttiva e liposuzione, NAS	86.88.fe↔	Copertura temporanea dei tessuti molli tramite cute allogena, ampia, in altra sede
86.83.09↔	Intervento di plastica riduttiva e liposuzione, altro	86.88.g1↔	Copertura temporanea dei tessuti molli tramite cute xenogenica, piccola, sul capo
86.83.11↔	Intervento di plastica riduttiva su capo e collo	86.88.g6↔	Copertura temporanea dei tessuti molli tramite cute xenogenica, piccola, sulla mano
86.83.12↔	Intervento di plastica riduttiva su spalla e braccio	86.88.gd↔	Copertura temporanea dei tessuti molli tramite cute xenogenica, piccola, sul piede
86.83.13↔	Intervento di plastica riduttiva sull'avambraccio	86.88.ge↔	Copertura temporanea dei tessuti molli tramite cute xenogenica, piccola, in altra sede
86.83.14↔	Intervento di plastica riduttiva sulla mano	86.88.h1↔	Copertura temporanea dei tessuti molli tramite cute xenogenica, ampia, sul capo
86.83.1a↔	Intervento di plastica riduttiva sull'addome	86.88.h6↔	Copertura temporanea dei tessuti molli tramite cute xenogenica, ampia, sulla mano
86.83.1b↔	Intervento di plastica riduttiva su schiena o fianchi	86.88.hd↔	Copertura temporanea dei tessuti molli tramite cute xenogenica, ampia, sul piede
86.83.1c↔	Intervento di plastica riduttiva sincrono su addome, fianchi nonché schiena	86.88.he↔	Copertura temporanea dei tessuti molli tramite cute xenogenica, ampia, in altra sede
86.83.1d↔	Intervento di plastica riduttiva sulla regione inguinale e genitale	86.88.i1↔	Impianto o sostituzione operatori di sistema per terapia a pressione negativa in anestesia regionale o generale, profondi, su ossa e articolazioni delle estremità
86.83.1e↔	Intervento di plastica riduttiva sulle natiche	86.88.i2↔	Impianto o sostituzione operatori di sistema per terapia a pressione negativa in anestesia regionale o generale, profondi, su torace, mediastino e sterno
86.83.1f↔	Intervento di plastica riduttiva sulla coscia	86.88.i3↔	Impianto o sostituzione operatori di sistema per terapia a pressione negativa in anestesia regionale o generale, sull'addome aperto
86.83.1g↔	Intervento di plastica riduttiva su gamba e piede	86.88.i4↔	Impianto o sostituzione operatori di sistema per terapia a pressione negativa in anestesia regionale o generale, endorettale
86.83.21↔	Aspirazione di tessuto adiposo	86.88.i5↔	Impianto o sostituzione operatori di sistema per terapia a pressione negativa in anestesia regionale o generale, su pelle e tessuto sottocutaneo
86.83.22↔	Liposuzione per trapianto		
86.84.21↔	Correzione di cicatrice o briglia retrattile della cute, sul capo		
86.84.26↔	Correzione di cicatrice o briglia retrattile della cute, sulla mano		
86.84.2d↔	Correzione di cicatrice o briglia retrattile della cute, sul piede		
86.84.2e↔	Correzione di cicatrice o briglia retrattile della cute, di altra sede		
86.85.00↔	Correzione di sindattilia, NAS		
86.85.30↔	Separazione di sindattilia completa con plastica di avanzamento, plastica apicale o ricostruzione dei legamenti collaterali, della mano		
86.85.40↔	Separazione di sindattilia completa con plastica di avanzamento, plastica apicale o ricostruzione dei legamenti collaterali, del piede		
86.85.50↔	Asportazione di strutture doppie in caso di sindattilia o polidattilia con ricostruzione articolare, della mano		
86.85.60↔	Asportazione di strutture doppie in caso di sindattilia o polidattilia con ricostruzione articolare, del piede		
86.85.70↔	Correzione di polisindattilia mediante fusione di elementi doppi, della mano		
86.85.80↔	Correzione di polisindattilia mediante fusione di elementi doppi, del piede		
86.85.99↔	Correzione di sindattilia, altro		

86.88.i6↔	Impianto o sostituzione operatori di sistema per terapia a pressione negativa in anestesia regionale o generale, in altra sede	89.19.40‡↔	Monitoraggio elettroencefalografico video, EEG poligrafico nel sonno notturno
86.91↔	Asportazione di cute per innesto	89.19.99‡↔	Monitoraggio elettroencefalografico video e radio-telemetrico, altro
86.93.09↔	Inserzione di espansore tissutale, altro	89.1a.11‡↔	Regolazione neurologica dei parametri di stimolazione, più di 5 giorni
86.93.21↔	Inserzione di espansore tissutale, sul capo	89.49‡↔	Controllo di defibrillatore cardiaco automatico impiantabile (AICD)
86.93.26↔	Inserzione di espansore tissutale, sulla mano	92.05.00‡↔	Scintigrafia cardiovascolare ed ematopoietica e studio funzionale radioisotopico, NAS
86.93.2d↔	Inserzione di espansore tissutale, sul piede	92.05.09‡↔	Scintigrafia cardiovascolare ed ematopoietica e studio funzionale radioisotopico, altro
86.93.2e↔	Inserzione di espansore tissutale, di altra sede	92.05.10‡↔	Scintigrafia miocardica perfusionale, NAS
86.a1.12‡↔	Necrosectomia epifasciale o asportazione tangenziale su ustione e corrosione	92.05.11‡↔	Scintigrafia miocardica perfusionale a riposo
86.a2.00↔	Copertura temporanea speciale dei tessuti molli su ustione e corrosione, NAS	92.05.12‡↔	Scintigrafia miocardica perfusionale sotto stress fisico
86.a2.09↔	Copertura temporanea speciale dei tessuti molli su ustione e corrosione, altro	92.05.13‡↔	Scintigrafia miocardica perfusionale sotto stress farmacologico
86.a2.11↔	Copertura temporanea dei tessuti molli tramite membrana riassorbibile per idrolisi, piccola, sul capo	92.05.14‡↔	Tomografia computerizzata ad emissione di singolo fascio fotonico (SPECT) del miocardio
86.a2.16↔	Copertura temporanea dei tessuti molli tramite membrana riassorbibile per idrolisi, piccola, sulla mano	92.05.19‡↔	Scintigrafia miocardica perfusionale, altro
86.a2.1d↔	Copertura temporanea dei tessuti molli tramite membrana riassorbibile per idrolisi, piccola, sul piede	92.18.04‡↔	Scintigrafia total body per la diagnosi di localizzazione: Scintigrafia total body con radioiodio: con somministrazione di tireotropina ricombinante (rh-TSH)
86.a2.1e↔	Copertura temporanea dei tessuti molli tramite membrana riassorbibile per idrolisi, piccola, in altra sede	92.20↔	Infusione d'isotopo radioattivo liquido
86.a2.21↔	Copertura temporanea dei tessuti molli tramite membrana riassorbibile per idrolisi, ampia, sul capo	92.21.00↔	Radioterapia superficiale: NAS
86.a2.26↔	Copertura temporanea dei tessuti molli tramite membrana riassorbibile per idrolisi, ampia, sulla mano	92.21.01↔	Radioterapia superficiale: fino a 2 campi di irradiazione
86.a2.2d↔	Copertura temporanea dei tessuti molli tramite membrana riassorbibile per idrolisi, ampia, sul piede	92.21.02↔	Radioterapia superficiale: più di 2 campi di irradiazione
86.a2.2e↔	Copertura temporanea dei tessuti molli tramite membrana riassorbibile per idrolisi, ampia, in altra sede	92.22.00↔	Radioterapia con ortovoltaggio: NAS
86.b1.22↔	Sbrigliamento di unghia, matrice ungueale o plica ungueale	92.22.01↔	Radioterapia con ortovoltaggio: fino a 2 campi di irradiazione
86.b1.31↔	Onicoplastica	92.22.02↔	Radioterapia con ortovoltaggio: più di 2 campi di irradiazione
88.43‡↔	Arteriografia delle arterie polmonari	92.22.11↔	Roentgenterapia intraoperatoria, fino a 300 kV
88.50‡↔	Angiocardiografia, NAS	92.22.12↔	Roentgenterapia intraoperatoria, 300 kV - < 1 MV
88.51‡↔	Angiocardiografia della vena cava	92.22.19↔	Roentgenterapia intraoperatoria, altro
88.52‡↔	Angiocardiografia del cuore destro	92.23.00↔	Radioterapia ad alto voltaggio: NAS
88.53‡↔	Angiocardiografia del cuore sinistro	92.23.01↔	Dispositivo di telecobaltoterapia, fino a 2 campi di irradiazione
88.54‡↔	Angiocardiografia combinata del cuore destro e sinistro	92.23.02↔	Dispositivo di telecobaltoterapia, da 3 a 4 campi di irradiazione
88.55‡↔	Arteriografia coronarica con catetere singolo	92.23.03↔	Dispositivo di telecobaltoterapia, più di 4 campi di irradiazione o irradiazione 3D pianificata
88.56‡↔	Arteriografia coronarica con catetere doppio	92.23.08↔	Radioterapia ad alto voltaggio: altri isotopi
88.57‡↔	Altra e non specificata arteriografia coronarica	92.23.09↔	Dispositivo di telecobaltoterapia, altro
89.07.12‡↔	Valutazione completa, senza inclusione del paziente in una lista d'attesa per trapianto di polmone	92.24.00↔	Teleradioterapia mediante fotoni, acceleratore lineare, NAS
89.07.13‡↔	Valutazione completa, senza inclusione del paziente in una lista d'attesa per trapianto cuore-polmone	92.24.01↔	Teleradioterapia mediante fotoni, acceleratore lineare, irradiazione di campo esteso
89.07.14‡↔	Valutazione completa, senza inclusione del paziente in una lista d'attesa per trapianto di fegato	92.24.02↔	Teleradioterapia mediante fotoni, acceleratore lineare, irradiazione di un emicorpo
89.07.32‡↔	Valutazione completa, con inclusione del paziente in una lista d'attesa per trapianto di polmone	92.24.03↔	Teleradioterapia mediante fotoni, acceleratore lineare, irradiazione del corpo intero
89.07.33‡↔	Valutazione completa, con inclusione del paziente in una lista d'attesa per trapianto cuore-polmone	92.24.04↔	Teleradioterapia mediante fotoni, acceleratore lineare, radioterapia intraoperatoria
89.07.34‡↔	Valutazione completa, con inclusione del paziente in una lista d'attesa per trapianto di fegato	92.24.09↔	Teleradioterapia mediante fotoni, acceleratore lineare, altro
89.07.42‡↔	Rivalutazione, con inclusione o mantenimento del paziente in una lista d'attesa per trapianto di polmone	92.24.11↔	Teleradioterapia mediante fotoni, acceleratore lineare, guidata dalle immagini, fino a 2 campi di irradiazione
89.07.43‡↔	Rivalutazione, con inclusione o mantenimento del paziente in una lista d'attesa per trapianto cuore-polmone	92.24.12↔	Teleradioterapia mediante fotoni, acceleratore lineare, guidata dalle immagini, più di 2 campi di irradiazione
89.07.53‡↔	Rivalutazione, con rimozione del paziente da una lista d'attesa per trapianto di polmone	92.24.13↔	Teleradioterapia mediante fotoni, acceleratore lineare, guidata dalle immagini, irradiazione 3D pianificata
89.07.54‡↔	Rivalutazione, con rimozione del paziente da una lista d'attesa per trapianto cuore-polmone	92.24.14↔	Teleradioterapia mediante fotoni, acceleratore lineare, guidata dalle immagini, radioterapia a modulazione di intensità
89.14.11‡↔	Elettroencefalografia del sonno	92.24.21↔	Teleradioterapia mediante fotoni, acceleratore lineare, non guidata dalle immagini, fino a 2 campi di irradiazione
89.14.12‡↔	Elettroencefalografia prolungata, durata più di 12 ore	92.24.22↔	Teleradioterapia mediante fotoni, acceleratore lineare, non guidata dalle immagini, più di 2 campi di irradiazione
89.17.10‡↔	Polisonnografia	92.24.23↔	Teleradioterapia mediante fotoni, acceleratore lineare, non guidata dalle immagini, irradiazione 3D pianificata
89.17.11‡↔	Poligrafia cardiorespiratoria	92.24.24↔	Teleradioterapia mediante fotoni, acceleratore lineare, non guidata dalle immagini, radioterapia a modulazione di intensità
89.19.00‡↔	Monitoraggio elettroencefalografico video e radio-telemetrico, NAS	92.24.30↔	Teleradioterapia mediante fotoni: radioterapia estremamente complessa con attrezzatura specializzata
89.19.10‡↔	Diagnostica video-EEG intensiva non invasiva	92.25.00↔	Teleradioterapia con elettroni, acceleratore lineare, NAS
89.19.20‡↔	Diagnostica video-EEG intensiva invasiva per epilessia	92.25.01↔	Teleradioterapia con elettroni, acceleratore lineare, irradiazione di campo esteso
89.19.30‡↔	Monitoraggio elettroencefalografico video e radio-telemetrico con sorveglianza permanente	92.25.02↔	Teleradioterapia con elettroni, acceleratore lineare, irradiazione di un emicorpo

92.25.03↔	Teleradioterapia con elettroni, acceleratore lineare, irradiazione del corpo intero	92.28.03↔	Radioiodoterapia fino a 1,2 GBq I-131, con somministrazione di tireotropina ricombinante (rh-TSH)
92.25.04↔	Teleradioterapia con elettroni, acceleratore lineare, radioterapia intraoperatoria	92.28.04↔	Radioiodoterapia da 1,2 a meno di 5 GBq I-131, senza somministrazione di tireotropina ricombinante (rh-TSH)
92.25.09↔	Teleradioterapia con elettroni, acceleratore lineare, altro	92.28.05↔	Radioiodoterapia da 1,2 a meno di 5 GBq I-131, con somministrazione di tireotropina ricombinante (rh-TSH)
92.25.11↔	Teleradioterapia con elettroni, acceleratore lineare, guidata dalle immagini	92.28.06↔	Radioiodoterapia da 5 GBq I-131, senza somministrazione di tireotropina ricombinante (rh-TSH)
92.25.12↔	Teleradioterapia con elettroni, acceleratore lineare, guidata dalle immagini, fino a 2 campi di irradiazione	92.28.07↔	Radioiodoterapia da 5 GBq I-131, con somministrazione di tireotropina ricombinante (rh-TSH)
92.25.13↔	Teleradioterapia con elettroni, acceleratore lineare, guidata dalle immagini, più di 2 campi di irradiazione	92.28.11↔	Terapia con radionuclidi aperti per metastasi ossee
92.25.14↔	Teleradioterapia con elettroni, acceleratore lineare, guidata dalle immagini, irradiazione 3D pianificata	92.28.13↔	Terapia radiorecettoriale con analoghi della somatostatina DOTA-coniugati
92.25.15↔	Teleradioterapia con elettroni, acceleratore lineare, guidata dalle immagini, radioterapia a modulazione di intensità	92.28.20↔	Radioimmunoterapia con 90Y ibritumomab tiuxetano, parenterale
92.25.21↔	Teleradioterapia con elettroni, acceleratore lineare, non guidata dalle immagini, fino a 2 campi di irradiazione	92.28.21↔	Somministrazione parenterale di iodio-131-MIBG (metaiodobenzilguanidina)
92.25.22↔	Teleradioterapia con elettroni, acceleratore lineare, non guidata dalle immagini, più di 2 campi di irradiazione	92.28.22↔	Radioimmunoterapia con iodio-131 [I-131] tositumomab, parenterale
92.25.23↔	Teleradioterapia con elettroni, acceleratore lineare, non guidata dalle immagini, irradiazione 3D pianificata	92.28.23↔	Radioimmunoterapia con altri anticorpi, parenterale
92.25.24↔	Teleradioterapia con elettroni, acceleratore lineare, non guidata dalle immagini, radioterapia a modulazione di intensità	92.28.31↔	Radio-chemioembolizzazione endovascolare selettiva con I-131-Lipiodol
92.26.00↔	Teleradioterapia con altre radiazioni particellari, NAS	92.28.32↔	Terapia endovascolare selettiva con radionuclidi (SIRT) mediante embolizzazione con microsfere marcate con ittrio-90
92.26.10↔	Terapia con protoni, non guidata dalle immagini, fino a 2 campi di irradiazione	92.28.33↔	Brachiterapia endovascolare con renio-188
92.26.11↔	Terapia con protoni, guidata dalle immagini, fino a 2 campi di irradiazione	92.28.99↔	Iniezione, instillazione o somministrazione per via orale di radioisotopi, altro
92.26.20↔	Terapia con protoni, non guidata dalle immagini, più di 2 campi di irradiazione	92.29.00↔	Brachiterapia con radionuclidi chiusi, NAS
92.26.21↔	Terapia con protoni, guidata dalle immagini, più di 2 campi di irradiazione	92.29.09↔	Brachiterapia con radionuclidi chiusi, altro
92.26.99↔	Teleradioterapia con altre radiazioni particellari, altro	92.29.11↔	Brachiterapia interstiziale con impianto di emettitori rimovibili monoplanari, basso rateo di dose
92.27.00↔	Impianto o inserzione di elementi radioattivi (brachiterapia con radionuclidi chiusi), superficie corporea, altra o NAS sede di applicazione	92.29.12↔	Brachiterapia interstiziale con impianto di emettitori rimovibili monoplanari, rateo di dose pulsata (pulsed dose rate)
92.27.10↔	Impianto o inserzione di elementi radioattivi (brachiterapia con radionuclidi chiusi), organi sessuali femminili, NAS	92.29.13↔	Brachiterapia interstiziale con impianto di emettitori rimovibili monoplanari, alto rateo di dose
92.27.11↔	Impianto o inserzione di elementi radioattivi (brachiterapia con radionuclidi chiusi), in sede intrauterina	92.29.19↔	Brachiterapia interstiziale con impianto di emettitori rimovibili monoplanari, altro
92.27.12↔	Impianto o inserzione di elementi radioattivi (brachiterapia con radionuclidi chiusi), in sede intravaginale	92.29.21↔	Brachiterapia interstiziale con impianto volumetrico di emettitori rimovibili multiplanari, basso rateo di dose
92.27.13↔	Impianto o inserzione di elementi radioattivi (brachiterapia con radionuclidi chiusi), in sede combinata intrauterina e intravaginale	92.29.22↔	Brachiterapia interstiziale con impianto volumetrico di emettitori rimovibili multiplanari, rateo di dose pulsata (pulsed dose rate)
92.27.21↔	Impianto o inserzione di elementi radioattivi (brachiterapia con radionuclidi chiusi), superficie corporea	92.29.23↔	Brachiterapia interstiziale con impianto volumetrico di emettitori rimovibili multiplanari, alto rateo di dose
92.27.22↔	Impianto o inserzione di elementi radioattivi (brachiterapia con radionuclidi chiusi), in sede intracavitaria	92.29.24↔	Brachiterapia con impianto di emettitori rimovibili multiplanari, alto rateo di dose, intraoperatoria
92.27.23↔	Impianto o inserzione di elementi radioattivi (brachiterapia con radionuclidi chiusi), in sede endoluminale	92.29.29↔	Brachiterapia interstiziale con impianto volumetrico di emettitori rimovibili multiplanari, altro
92.27.30↔	Impianto o inserzione di elementi radioattivi (brachiterapia con radionuclidi chiusi), vasi NAS	92.29.31↔	Brachiterapia interstiziale con impianto di emettitori permanenti, fino a 10 sorgenti
92.27.31↔	Impianto o inserzione di elementi radioattivi (brachiterapia con radionuclidi chiusi), arterie coronarie	92.29.32↔	Brachiterapia interstiziale con impianto di emettitori permanenti, da 11 a 15 sorgenti
92.27.39↔	Impianto o inserzione di elementi radioattivi (brachiterapia con radionuclidi chiusi), altri vasi	92.29.33↔	Brachiterapia interstiziale con impianto di emettitori permanenti, da 16 a 20 sorgenti
92.27.40↔	Impianto o inserzione di elementi radioattivi (brachiterapia con radionuclidi chiusi), intraoperatoria	92.29.34↔	Brachiterapia interstiziale con impianto di emettitori permanenti, da 21 a 25 sorgenti
92.27.70↔	Moulage radioattivi, NAS	92.29.35↔	Brachiterapia interstiziale con impianto di emettitori permanenti, da 26 a 30 sorgenti
92.27.71↔	Moulage radioattivi: costruzione e applicazione di moulage radioattivi superficiali	92.29.36↔	Brachiterapia interstiziale con impianto di emettitori permanenti, da 31 a 35 sorgenti
92.27.72↔	Moulage radioattivi: costruzione e applicazione di applicatori non impiegati sulla superficie corporea	92.29.37↔	Brachiterapia interstiziale con impianto di emettitori permanenti, da 36 a 40 sorgenti
92.27.73↔	Moulage radioattivi: costruzione e applicazione di applicatori oculari	92.29.38↔	Brachiterapia interstiziale con impianto di emettitori permanenti, da 41 a 45 sorgenti
92.27.79↔	Moulage radioattivi, altro	92.29.39↔	Brachiterapia interstiziale con impianto di emettitori permanenti, da 46 a 50 sorgenti
92.28.00↔	Iniezione, instillazione o somministrazione per via orale di radioisotopi, NAS	92.29.3a↔	Brachiterapia interstiziale con impianto di emettitori permanenti, da 51 a 55 sorgenti
92.28.01↔	Instillazione di radionuclidi aperti in articolazioni	92.29.3b↔	Brachiterapia interstiziale con impianto di emettitori permanenti, da 56 a 60 sorgenti
92.28.02↔	Radioiodoterapia fino a 1,2 GBq I-131, senza somministrazione di tireotropina ricombinante (rh-TSH)	92.29.3c↔	Brachiterapia interstiziale con impianto di emettitori permanenti, da 61 a 65 sorgenti
		92.29.3d↔	Brachiterapia interstiziale con impianto di emettitori permanenti, da 66 a 70 sorgenti

92.29.3e↔	Brachiterapia interstiziale con impianto di emettitori permanenti, da 71 sorgenti e più	93.38.64†↔	Trattamento conservativo complesso per osteoporosi/frattura dello scheletro assiale, almeno 21 giorni di trattamento
92.29.40↔	Brachiterapia con applicatori superficiali, NAS	93.41†↔	Trazione spinale con apparecchiatura cranica
92.29.49↔	Brachiterapia con applicatori superficiali, altro	93.57.12†↔	Terapia a pressione negativa continua, 8 giorni e più
92.29.51↔	Rimozione di radionuclidi chiusi o di applicatori inattivi sotto anestesia	93.59.51†↔	Trattamento complesso per colonizzazione o infezione da agenti multiresistenti, da 7 a 13 giorni di trattamento
92.30.00↔	Radioterapia stereotassica, in seduta unica, NAS	93.59.52†↔	Trattamento complesso per colonizzazione o infezione da agenti multiresistenti, da 14 a 20 giorni di trattamento
92.30.01↔	Radioterapia stereotassica, in seduta unica: Cerebrale, NAS	93.59.53†↔	Trattamento complesso per colonizzazione o infezione da agenti multiresistenti, 21 o più giorni di trattamento
92.30.02↔	Radioterapia stereotassica, in seduta unica: Extracerebrale, NAS	93.86.20†↔	Impiego medio di 15 unità terapeutiche (di almeno 30 minuti l'una) settimanali
92.30.20↔	Radioterapia stereotassica, in seduta unica: Cerebrale, radioterapia a modulazione di intensità	93.86.21†↔	Impiego medio di 20 unità terapeutiche (di almeno 30 minuti l'una) settimanali
92.30.21↔	Radioterapia stereotassica, in seduta unica: Cerebrale, radioterapia ad arco a modulazione di intensità (IMAT)	93.86.22†↔	Impiego medio di 30 unità terapeutiche (di almeno 30 minuti l'una) settimanali
92.30.22↔	Radioterapia stereotassica, in seduta unica: Cerebrale, guidata dalle immagini	93.86.30†↔	Impiego medio di 15 unità terapeutiche (di almeno 30 minuti l'una) settimanali
92.30.30↔	Radioterapia stereotassica, in seduta unica: Extracerebrale, radioterapia a modulazione di intensità	93.86.31†↔	Impiego medio di 20 unità terapeutiche (di almeno 30 minuti l'una) settimanali
92.30.31↔	Radioterapia stereotassica, in seduta unica: Extracerebrale, radioterapia ad arco a modulazione di intensità (IMAT)	93.86.32†↔	Impiego medio di 30 unità terapeutiche (di almeno 30 minuti l'una) settimanali
92.30.32↔	Radioterapia stereotassica, in seduta unica: Extracerebrale, guidata dalle immagini	93.86.40†↔	Impiego medio di 15 unità terapeutiche (di almeno 30 minuti l'una) settimanali
92.30.99↔	Radioterapia stereotassica, in seduta unica, altro	93.86.41†↔	Impiego medio di 20 unità terapeutiche (di almeno 30 minuti l'una) settimanali
92.31.00↔	Radiochirurgia con fotoni NAS, cerebrale	93.86.42†↔	Impiego medio di 30 unità terapeutiche (di almeno 30 minuti l'una) settimanali
92.31.10↔	Radiochirurgia con fotoni NAS, extracerebrale	93.86.50†↔	Impiego medio di 15 unità terapeutiche (di almeno 30 minuti l'una) settimanali
92.32.00↔	Radiochirurgia con fotoni a sorgente multiple, NAS	93.86.51†↔	Impiego medio di 20 unità terapeutiche (di almeno 30 minuti l'una) settimanali
92.32.01↔	Radiochirurgia con fotoni a sorgenti multiple: Gamma knife	93.86.52†↔	Impiego medio di 30 unità terapeutiche (di almeno 30 minuti l'una) settimanali
92.33.00↔	Radiochirurgia con particelle, NAS	93.86.60†↔	Impiego medio di 15 unità terapeutiche (di almeno 30 minuti l'una) settimanali
92.33.01↔	Altra radioterapia ad alto voltaggio: radioterapia stereotassica, in seduta unica, cerebrale	93.86.61†↔	Impiego medio di 20 unità terapeutiche (di almeno 30 minuti l'una) settimanali
92.33.11↔	Altra radioterapia ad alto voltaggio: radioterapia stereotassica, in seduta unica, extracerebrale	93.86.62†↔	Impiego medio di 30 unità terapeutiche (di almeno 30 minuti l'una) settimanali
92.39.00↔	Altra radiochirurgia stereotassica, NAS	93.86.70†↔	Impiego medio di 15 unità terapeutiche (di almeno 30 minuti l'una) settimanali
92.39.01↔	Altra radioterapia ad alto voltaggio, irradiazione stereotassica, frazionata, cerebrale, NAS	93.86.71†↔	Impiego medio di 20 unità terapeutiche (di almeno 30 minuti l'una) settimanali
92.39.11↔	Altra radioterapia ad alto voltaggio, irradiazione stereotassica, frazionata, extracerebrale, NAS	93.86.72†↔	Impiego medio di 30 unità terapeutiche (di almeno 30 minuti l'una) settimanali
92.39.20↔	Altra radioterapia ad alto voltaggio, irradiazione stereotassica, frazionata: Cerebrale, radioterapia a modulazione di intensità	93.86.80†↔	Impiego medio di 15 unità terapeutiche (di almeno 30 minuti l'una) settimanali
92.39.21↔	Altra radioterapia ad alto voltaggio, irradiazione stereotassica, frazionata: Cerebrale, radioterapia ad arco a modulazione di intensità (IMAT)	93.86.81†↔	Impiego medio di 20 unità terapeutiche (di almeno 30 minuti l'una) settimanali
92.39.22↔	Altra radioterapia ad alto voltaggio, irradiazione stereotassica, frazionata: Cerebrale, guidata dalle immagini	93.86.82†↔	Impiego medio di 30 unità terapeutiche (di almeno 30 minuti l'una) settimanali
92.39.29↔	Altra radioterapia ad alto voltaggio, irradiazione stereotassica, frazionata, cerebrale, altro	93.86.a0†↔	Impiego medio di 15 unità terapeutiche (di almeno 30 minuti l'una) settimanali
92.39.30↔	Altra radioterapia ad alto voltaggio, irradiazione stereotassica, frazionata: Extracerebrale, radioterapia a modulazione di intensità	93.86.a1†↔	Impiego medio di 20 unità terapeutiche (di almeno 30 minuti l'una) settimanali
92.39.31↔	Altra radioterapia ad alto voltaggio, irradiazione stereotassica, frazionata: Extracerebrale, radioterapia ad arco a modulazione di intensità (IMAT)	93.86.a2†↔	Impiego medio di 30 unità terapeutiche (di almeno 30 minuti l'una) settimanali
92.39.32↔	Altra radioterapia ad alto voltaggio, irradiazione stereotassica, frazionata: Extracerebrale, guidata dalle immagini	93.86.b0†↔	Impiego medio di 15 unità terapeutiche (di almeno 30 minuti l'una) settimanali
92.39.39↔	Altra radioterapia ad alto voltaggio, irradiazione stereotassica, frazionata, extracerebrale, altro	93.86.b1†↔	Impiego medio di 20 unità terapeutiche (di almeno 30 minuti l'una) settimanali
92.41↔	Radioterapia intraoperatoria con elettroni	93.86.b2†↔	Impiego medio di 30 unità terapeutiche (di almeno 30 minuti l'una) settimanali
93.38.02†↔	Trattamento reumatologico complesso multimodale, da almeno 14 a massimo 20 giorni	93.86.c0†↔	Impiego medio di 15 unità terapeutiche (di almeno 30 minuti l'una) settimanali
93.38.03†↔	Trattamento reumatologico complesso multimodale, almeno 21 giorni	93.86.c1†↔	Impiego medio di 20 unità terapeutiche (di almeno 30 minuti l'una) settimanali
93.38.12†↔	Trattamento reumatologico complesso multimodale nel bambino e nell'adolescente, da almeno 14 a massimo 20 giorni di trattamento	93.86.c2†↔	Impiego medio di 30 unità terapeutiche (di almeno 30 minuti l'una) settimanali
93.38.13†↔	Trattamento reumatologico complesso multimodale nel bambino e nell'adolescente, almeno 21 giorni di trattamento	93.89.17†↔	Riabilitazione precoce neurologica-neurochirurgica, da almeno 15 a massimo 21 giorni di trattamento
93.38.62†↔	Trattamento conservativo complesso per osteoporosi/frattura dello scheletro assiale, da almeno 7 a massimo 13 giorni di trattamento		
93.38.63†↔	Trattamento conservativo complesso per osteoporosi/frattura dello scheletro assiale, da almeno 14 a massimo 20 giorni di trattamento		

93.89.18†↔	Riabilitazione precoce neurologica-neurochirurgica, da almeno 22 a massimo 28 giorni di trattamento	94.6a.13†↔	Trattamento motivazionale di malati di dipendenze [disassuefazione qualificata], almeno 21 giorni
93.89.1a†↔	Riabilitazione precoce neurologica-neurochirurgica, da almeno 29 a massimo 42 giorni di trattamento	94.7x.00†↔	Terapia sociopediatrica, neuropsiatria e psicosomatica pediatrica, NAS
93.89.1b†↔	Riabilitazione precoce neurologica-neurochirurgica, da almeno 43 a massimo 56 giorni di trattamento	94.7x.10†↔	Terapia socio-pediatrica, neuropsiatria e psicosomatica pediatrica, terapia accompagnatoria
93.89.1c†↔	Riabilitazione precoce neurologica-neurochirurgica, da almeno 57 a massimo 70 giorni di trattamento	94.7x.11†↔	Terapia sociopediatrica, neuropsiatria e psicosomatica pediatrica, sotto forma di trattamento in blocco
93.89.1d†↔	Riabilitazione precoce neurologica-neurochirurgica, da almeno 71 a massimo 84 giorni di trattamento	94.7x.12†↔	Terapia sociopediatrica, neuropsiatria e psicosomatica pediatrica, sotto forma di trattamento allargato in blocco
93.89.1e†↔	Riabilitazione precoce neurologica-neurochirurgica, da almeno 85 a massimo 98 giorni di trattamento	94.7x.20†↔	Terapia sociopediatrica, neuropsiatria e psicosomatica pediatrica, terapia intensiva
93.89.1f†↔	Riabilitazione precoce neurologica-neurochirurgica, da almeno 99 a massimo 126 giorni di trattamento	94.7x.21†↔	Terapia sociopediatrica, neuropsiatria e psicosomatica pediatrica, terapia intensiva allargata
93.89.1g†↔	Riabilitazione precoce neurologica-neurochirurgica, da almeno 127 a massimo 154 giorni di trattamento	94.7x.22†↔	Terapia sociopediatrica, neuropsiatria e psicosomatica pediatrica, terapia intensiva a lungo termine
93.89.1h†↔	Riabilitazione precoce neurologica-neurochirurgica, da almeno 155 a massimo 182 giorni di trattamento	94.7x.23†↔	Terapia sociopediatrica, neuropsiatria e psicosomatica pediatrica, terapia intensiva a lungo termine per training comportamentale
93.89.1i†↔	Riabilitazione precoce neurologica-neurochirurgica, almeno 183 giorni di trattamento	94.7x.30†↔	Terapia sociopediatrica, neuropsiatria e psicosomatica pediatrica, terapia di gruppo
93.89.90†↔	Trattamento riabilitativo precoce geriatrico complesso, da 7 a 13 giorni di trattamento nonché almeno 10 unità terapeutiche	94.7x.99†↔	Terapia sociopediatrica, neuropsiatria e psicosomatica pediatrica, altro
93.89.91†↔	Trattamento riabilitativo precoce geriatrico complesso, da 14 a 20 giorni di trattamento nonché almeno 20 unità terapeutiche	94.8x.00†↔	Interventi psicosociali, NAS
93.89.92†↔	Trattamento riabilitativo precoce geriatrico complesso, almeno 21 giorni di trattamento e almeno 30 unità terapeutiche	94.8x.10†↔	Consulenza in materia di diritto sociale, almeno 50 minuti fino a 2 ore
93.8a.22†↔	Trattamento medico palliativo complesso, da almeno 8 a massimo 14 giorni di trattamento	94.8x.11†↔	Consulenza in materia di diritto sociale, più di 2 ore fino a 4 ore
93.8a.23†↔	Trattamento medico palliativo complesso, da almeno 15 a massimo 21 giorni di trattamento	94.8x.12†↔	Consulenza in materia di diritto sociale, più di 4 ore
93.8a.24†↔	Trattamento medico palliativo complesso, da almeno 22 giorni di trattamento	94.8x.20†↔	Consulenza psicosociale al paziente, almeno 50 minuti fino a 2 ore
93.8a.32†↔	Cure palliative specializzate, da almeno 8 a massimo 14 giorni di trattamento	94.8x.21†↔	Consulenza psicosociale al paziente, più di 2 ore fino a 4 ore
93.8a.33†↔	Cure palliative specializzate, da almeno 15 a massimo 21 giorni di trattamento	94.8x.22†↔	Consulenza psicosociale al paziente, più di 4 ore
93.8a.34†↔	Cure palliative specializzate, da almeno 22 giorni di trattamento	94.8x.30†↔	Consulenza psicosociale al sistema del paziente, almeno 50 minuti fino a 2 ore
93.92.10†↔	Anestesia per via endovenosa	94.8x.31†↔	Consulenza psicosociale al sistema del paziente, più di 2 ore fino a 4 ore
93.92.11†↔	Anestesia inalatoria	94.8x.32†↔	Consulenza psicosociale al sistema del paziente, più di 4 ore
93.92.12†↔	Anestesia bilanciata	94.8x.40†↔	Organizzazione della convalescenza, almeno 50 minuti fino a 2 ore
93.92.13†↔	Analgesedazione	94.8x.41†↔	Organizzazione della convalescenza, più di 2 ore fino a 4 ore
93.92.14†↔	Esame obiettivo in anestesia generale	94.8x.42†↔	Organizzazione della convalescenza, più di 4 ore
93.92.99†↔	Anestesia, altro	94.8x.50†↔	Avvio di provvedimenti delle autorità, almeno 50 minuti fino a 2 ore
93.9c.11†↔	Ventilazione meccanica e assistenza respiratoria con pressione positiva continua (CPAP) di neonati e lattanti	94.8x.51†↔	Avvio di provvedimenti delle autorità, più di 2 ore fino a 4 ore
93.9d.11†↔	Impostazione iniziale di una CPAP o BiPAP per il trattamento dell'apnea del sonno	94.8x.52†↔	Avvio di provvedimenti delle autorità, più di 4 ore
93.9d.12†↔	Controllo o ottimizzazione di una CPAP o BiPAP per il trattamento dell'apnea del sonno	94.8x.99†↔	Interventi psicosociali, altro
93.a2.41†↔	Terapia del dolore multimodale, da 8 a 14 giorni	94.92.10†↔	Trattamento psicoterapeutico complesso multimodale di liaison, da 2 a 5 ore
93.a2.42†↔	Terapia del dolore multimodale, da 15 a 21 giorni	94.92.11†↔	Trattamento psicoterapeutico complesso multimodale di liaison, da più di 5 a 10 ore
93.a2.43†↔	Terapia del dolore multimodale, 22 giorni e più	94.92.12†↔	Trattamento psicoterapeutico complesso multimodale di liaison, più di 10 ore
94.26†↔	Terapia con elettroshock subconvulsivo	95.04†↔	Esame dell'occhio sotto anestesia
94.27†↔	Altra terapia con elettroshock	96.35†↔	Alimentazione per sonda gastrica
94.31†↔	Psicanalisi	96.6†↔	Infusione enterale di sostanze nutrizionali concentrate
94.32†↔	Ipnoterapia	97.02†↔	Sostituzione di tubo per gastrostomia
94.33†↔	Terapia comportamentale	97.03†↔	Sostituzione di tubo o dispositivo per enterostomia dell'intestino tenue
94.34†↔	Terapia individuale per disfunzione psicosessuale	97.55†↔	Rimozione di tubo a T, altro tubo biliare, tubo epatico
94.35†↔	Intervento per crisi	97.56†↔	Rimozione di tubo o drenaggio pancreatico
94.36†↔	Psicoterapia ludica	97.61†↔	Rimozione di tubo da pielostomia e nefrostomia
94.37†↔	Psicoterapia verbale esplorativa	97.62†↔	Rimozione di tubo da ureterostomia e catetere ureterale
94.38†↔	Psicoterapia verbale di supporto	97.65†↔	Rimozione di stent uretrale
94.39.09†↔	Altra psicoterapia individuale	98.02†↔	Rimozione di corpo estraneo intraluminale dall'esofago senza incisione
94.39.20†↔	Trattamento psicosomatico e psicoterapeutico complesso	98.03†↔	Rimozione di corpo estraneo intraluminale dallo stomaco e dall'intestino tenue, senza incisione
94.39.21†↔	Trattamento integrato clinico-psicosomatico complesso	98.04†↔	Rimozione di corpo estraneo intraluminale dall'intestino crasso, senza incisione
94.39.22†↔	Intervento di crisi psicosomatico e psicoterapeutico quale trattamento complesso	98.05†↔	Rimozione di corpo estraneo intraluminale da retto ed ano, senza incisione
94.6a.11†↔	Trattamento motivazionale di malati di dipendenze [disassuefazione qualificata], da 7 a 13 giorni	98.51†↔	Litotripsia extracorporea del rene, uretere e/o vescica
94.6a.12†↔	Trattamento motivazionale di malati di dipendenze [disassuefazione qualificata], da 14 a 20 giorni		

98.52†↔	Litotripsia extracorporea della colecisti e/o dotto biliare	99.04.2m†	Trasfusione di concentrati di eritrociti irradiati, da 221 a 235 unità terapeutiche
98.53†↔	Litotripsia extracorporea del pancreas	↔	
98.59†↔	Litotripsia extracorporea di altre sedi	99.04.2n†↔	Trasfusione di concentrati di eritrociti irradiati, da 236 a 250 unità terapeutiche
99.01†↔	Exsanguino trasfusione	99.04.2o†↔	Trasfusione di concentrati di eritrociti irradiati, da 251 a 265 unità terapeutiche
99.04.00†↔	Trasfusione di concentrato di eritrociti, NAS	99.04.2p†↔	Trasfusione di concentrati di eritrociti irradiati, da 266 a 280 unità terapeutiche
99.04.09†↔	Trasfusione di concentrato di eritrociti, altro	99.04.2q†↔	Trasfusione di concentrati di eritrociti irradiati, 281 e più unità terapeutiche
99.04.10†↔	Trasfusione di concentrato di eritrociti, da 1 a 5 unità	99.04.31†↔	Trasfusione di concentrati di eritrociti crioconservati, da 1 a 5 unità terapeutiche
99.04.11†↔	Trasfusione di concentrato di eritrociti, da 6 a 10 unità	99.04.32†↔	Trasfusione di concentrati di eritrociti crioconservati, da 6 a 10 unità terapeutiche
99.04.12†↔	Trasfusione di concentrato di eritrociti, da 11 a 15 unità	99.04.33†↔	Trasfusione di concentrati di eritrociti crioconservati, da 11 a 15 unità terapeutiche
99.04.14†↔	Trasfusione di concentrati di eritrociti, da 16 a 20 unità	99.04.34†↔	Trasfusione di concentrati di eritrociti crioconservati, da 16 a 20 unità terapeutiche
99.04.15†↔	Trasfusione di concentrati di eritrociti, da 21 a 30 unità	99.04.35†↔	Trasfusione di concentrati di eritrociti crioconservati, da 21 a 30 unità terapeutiche
99.04.16†↔	Trasfusione di concentrati di eritrociti, da 31 a 40 unità	99.04.36†↔	Trasfusione di concentrati di eritrociti crioconservati, 31 e più unità terapeutiche
99.04.17†↔	Trasfusione di concentrati di eritrociti, da 41 a 50 unità	99.05.00†↔	Trasfusione di piastrine, NAS
99.04.18†↔	Trasfusione di concentrati di eritrociti, da 51 a 60 unità	99.05.10†↔	Trasfusione di concentrato piastrinico, da 1 a 3 concentrati
99.04.19†↔	Trasfusione di concentrati di eritrociti, da 61 a 70 unità	99.05.11†↔	Trasfusione di concentrato piastrinico, da 4 a 5 concentrati
99.04.1a†↔	Trasfusione di concentrati di eritrociti, da 71 a 80 unità	99.05.12†↔	Trasfusione di concentrato piastrinico, da 6 a 8 concentrati
99.04.1b†↔	Trasfusione di concentrati di eritrociti, da 81 a 90 unità	99.05.13†↔	Trasfusione di concentrato piastrinico, da 9 a 12 concentrati
99.04.1c†↔	Trasfusione di concentrati di eritrociti, da 91 a 100 unità	99.05.14†↔	Trasfusione di concentrato piastrinico, da 13 a 15 concentrati
99.04.1d†↔	Trasfusione di concentrati di eritrociti, da 101 a 115 unità	99.05.16†↔	Trasfusione di concentrati piastrinici, da 16 a 18 concentrati
99.04.1e†↔	Trasfusione di concentrati di eritrociti, da 116 a 130 unità	99.05.17†↔	Trasfusione di concentrati piastrinici, da 19 a 21 concentrati
99.04.1f†↔	Trasfusione di concentrati di eritrociti, da 131 a 145 unità	99.05.18†↔	Trasfusione di concentrati piastrinici, da 22 a 24 concentrati
99.04.1g†↔	Trasfusione di concentrati di eritrociti, da 146 a 160 unità	99.05.19†↔	Trasfusione di concentrati piastrinici, da 25 a 27 concentrati
99.04.1h†↔	Trasfusione di concentrati di eritrociti, da 161 a 175 unità	99.05.1a†↔	Trasfusione di concentrati piastrinici, da 28 a 30 concentrati
99.04.1i†↔	Trasfusione di concentrati di eritrociti, da 176 a 190 unità	99.05.1b†↔	Trasfusione di concentrati piastrinici, da 31 a 36 concentrati
99.04.1j†↔	Trasfusione di concentrati di eritrociti, da 191 a 205 unità	99.05.1c†↔	Trasfusione di concentrati piastrinici, da 37 a 42 concentrati
99.04.1k†↔	Trasfusione di concentrati di eritrociti, da 206 a 220 unità	99.05.1d†↔	Trasfusione di concentrati piastrinici, da 43 a 48 concentrati
99.04.1l†↔	Trasfusione di concentrati di eritrociti, da 221 a 235 unità	99.05.1e†↔	Trasfusione di concentrati piastrinici, da 49 a 54 concentrati
99.04.1m†	Trasfusione di concentrati di eritrociti, da 236 a 250 unità	99.05.1f†↔	Trasfusione di concentrati piastrinici, da 55 a 60 concentrati
↔		99.05.1g†↔	Trasfusione di concentrati piastrinici, da 61 a 66 concentrati
99.04.1n†↔	Trasfusione di concentrati di eritrociti, da 251 a 265 unità	99.05.1h†↔	Trasfusione di concentrati piastrinici, da 67 a 72 concentrati
99.04.1o†↔	Trasfusione di concentrati di eritrociti, da 266 a 280 unità	99.05.1i†↔	Trasfusione di concentrati piastrinici, da 73 a 78 concentrati
99.04.1p†↔	Trasfusione di concentrati di eritrociti, 281 e più unità	99.05.1j†↔	Trasfusione di concentrati piastrinici, da 79 a 84 concentrati
99.04.21†↔	Trasfusione di concentrati di eritrociti irradiati, da 1 a 5 unità terapeutiche	99.05.1k†↔	Trasfusione di concentrati piastrinici, da 85 a 90 concentrati
99.04.22†↔	Trasfusione di concentrati di eritrociti irradiati, da 6 a 10 unità terapeutiche	99.05.1l†↔	Trasfusione di concentrati piastrinici, da 91 a 96 concentrati
99.04.23†↔	Trasfusione di concentrati di eritrociti irradiati, da 11 a 15 unità terapeutiche	99.05.1m†	Trasfusione di concentrati piastrinici, da 97 a 102 concentrati
99.04.24†↔	Trasfusione di concentrati di eritrociti irradiati, da 16 a 20 unità terapeutiche	↔	
99.04.25†↔	Trasfusione di concentrati di eritrociti irradiati, da 21 a 30 unità terapeutiche	99.05.1n†↔	Trasfusione di concentrati piastrinici, da 103 a 108 concentrati
99.04.26†↔	Trasfusione di concentrati di eritrociti irradiati, da 31 a 40 unità terapeutiche	99.05.1o†↔	Trasfusione di concentrati piastrinici, da 109 a 114 concentrati
99.04.27†↔	Trasfusione di concentrati di eritrociti irradiati, da 41 a 50 unità terapeutiche	99.05.1p†↔	Trasfusione di concentrati piastrinici, da 115 a 120 concentrati
99.04.28†↔	Trasfusione di concentrati di eritrociti irradiati, da 51 a 60 unità terapeutiche	99.05.1q†↔	Trasfusione di concentrati piastrinici, da 120 a 126 concentrati
99.04.2a†↔	Trasfusione di concentrati di eritrociti irradiati, da 61 a 70 unità terapeutiche	99.05.1r†↔	Trasfusione di concentrati piastrinici, 127 e più concentrati
99.04.2b†↔	Trasfusione di concentrati di eritrociti irradiati, da 71 a 80 unità terapeutiche	99.05.20†↔	Trasfusione di concentrati piastrinici specifici per il paziente, NAS
99.04.2c†↔	Trasfusione di concentrati di eritrociti irradiati, da 81 a 90 unità terapeutiche	99.05.21†↔	Trasfusione di concentrati piastrinici specifici per il paziente, da 1 a 3 concentrati
99.04.2d†↔	Trasfusione di concentrati di eritrociti irradiati, da 91 a 100 unità terapeutiche	99.05.22†↔	Trasfusione di concentrati piastrinici specifici per il paziente, da 4 a 5 concentrati
99.04.2e†↔	Trasfusione di concentrati di eritrociti irradiati, da 101 a 115 unità terapeutiche	99.05.23†↔	Trasfusione di concentrati piastrinici specifici per il paziente, da 6 a 8 concentrati
99.04.2f†↔	Trasfusione di concentrati di eritrociti irradiati, da 116 a 130 unità terapeutiche	99.05.24†↔	Trasfusione di concentrati piastrinici specifici per il paziente, da 9 a 12 concentrati
99.04.2g†↔	Trasfusione di concentrati di eritrociti irradiati, da 131 a 145 unità terapeutiche	99.05.25†↔	Trasfusione di concentrati piastrinici specifici per il paziente, da 13 a 15 concentrati
99.04.2h†↔	Trasfusione di concentrati di eritrociti irradiati, da 146 a 160 unità terapeutiche	99.05.26†↔	Trasfusione di concentrati piastrinici specifici per il paziente, da 16 a 18 concentrati
99.04.2i†↔	Trasfusione di concentrati di eritrociti irradiati, da 161 a 175 unità terapeutiche	99.05.27†↔	Trasfusione di concentrati piastrinici specifici per il paziente, da 19 a 21 concentrati
99.04.2j†↔	Trasfusione di concentrati di eritrociti irradiati, da 176 a 190 unità terapeutiche	99.05.28†↔	Trasfusione di concentrati piastrinici specifici per il paziente, da 22 a 24 concentrati
99.04.2k†↔	Trasfusione di concentrati di eritrociti irradiati, da 191 a 205 unità terapeutiche	99.05.29†↔	Trasfusione di concentrati piastrinici specifici per il paziente, da 25 a 27 concentrati
99.04.2l†↔	Trasfusione di concentrati di eritrociti irradiati, da 206 a 220 unità terapeutiche		

99.05.2a†↔	Trasfusione di concentrati piastrinici specifici per il paziente, da 28 a 30 concentrati	99.05.3p†↔	Trasfusione di concentrati piastrinici da aferesi, da 107 a 112 concentrati
99.05.2b†↔	Trasfusione di concentrati piastrinici specifici per il paziente, da 31 a 33 concentrati	99.05.3q†↔	Trasfusione di concentrati piastrinici da aferesi, da 113 a 118 concentrati
99.05.2c†↔	Trasfusione di concentrati piastrinici specifici per il paziente, da 34 a 36 concentrati	99.05.3r†↔	Trasfusione di concentrati piastrinici, 119 e più concentrati
99.05.2d†↔	Trasfusione di concentrati piastrinici specifici per il paziente, da 37 a 39 concentrati	99.07.00†↔	Trasfusione di plasma e siero, NAS
99.05.2e†↔	Trasfusione di concentrati piastrinici specifici per il paziente, da 40 a 42 concentrati	99.07.09†↔	Trasfusione di plasma e siero, altra
99.05.2f†↔	Trasfusione di concentrati piastrinici specifici per il paziente, da 43 a 45 concentrati	99.07.21†↔	Trasfusione di plasma fresco congelato (qFFP/PFC quarantenato), da 1 a 5 unità terapeutiche
99.05.2g†↔	Trasfusione di concentrati piastrinici specifici per il paziente, da 46 a 48 concentrati	99.07.22†↔	Trasfusione di plasma fresco congelato (qFFP/PFC quarantenato), da 6 a 10 unità terapeutiche
99.05.2h†↔	Trasfusione di concentrati piastrinici specifici per il paziente, da 49 a 51 concentrati	99.07.23†↔	Trasfusione di plasma fresco congelato (qFFP/PFC quarantenato), da 11 a 15 unità terapeutiche
99.05.2i†↔	Trasfusione di concentrati piastrinici specifici per il paziente, da 52 a 54 concentrati	99.07.24†↔	Trasfusione di plasma fresco congelato (qFFP/PFC quarantenato), da 16 a 20 unità terapeutiche
99.05.2j†↔	Trasfusione di concentrati piastrinici specifici per il paziente, da 55 a 57 concentrati	99.07.25†↔	Trasfusione di plasma fresco congelato (qFFP/PFC quarantenato), da 21 a 25 unità terapeutiche
99.05.2k†↔	Trasfusione di concentrati piastrinici specifici per il paziente, da 58 a 60 concentrati	99.07.26†↔	Trasfusione di plasma fresco congelato (qFFP/PFC quarantenato), da 26 a 30 unità terapeutiche
99.05.2l†↔	Trasfusione di concentrati piastrinici specifici per il paziente, da 61 a 63 concentrati	99.07.27†↔	Trasfusione di plasma fresco congelato (qFFP/PFC quarantenato), da 31 a 35 unità terapeutiche
99.05.2m†↔	Trasfusione di concentrati piastrinici specifici per il paziente, da 64 a 66 concentrati	99.07.28†↔	Trasfusione di plasma fresco congelato (qFFP/PFC quarantenato), da 36 a 40 unità terapeutiche
99.05.2n†↔	Trasfusione di concentrati piastrinici specifici per il paziente, da 67 a 69 concentrati	99.07.2a†↔	Trasfusione di plasma fresco congelato (qFFP/PFC quarantenato), da 41 a 45 unità terapeutiche
99.05.2o†↔	Trasfusione di concentrati piastrinici specifici per il paziente, 70 e più concentrati	99.07.2b†↔	Trasfusione di plasma fresco congelato (qFFP/PFC quarantenato), da 46 a 50 unità terapeutiche
99.05.30†↔	Trasfusione di concentrati piastrinici da aferesi, 1 concentrato	99.07.2c†↔	Trasfusione di plasma fresco congelato (qFFP/PFC quarantenato), 51 e più unità terapeutiche
99.05.32†↔	Trasfusione di concentrati piastrinici da aferesi, 2 concentrati	99.07.31†↔	Trasfusione di plasma fresco congelato patogeno-inattivato (piFFP/PFC inattivato), da 1 a 5 unità terapeutiche
99.05.33†↔	Trasfusione di concentrati piastrinici da aferesi, 3 concentrati	99.07.32†↔	Trasfusione di plasma fresco congelato patogeno-inattivato (piFFP/PFC inattivato), da 6 a 10 unità terapeutiche
99.05.34†↔	Trasfusione di concentrati piastrinici da aferesi, 4 concentrati	99.07.33†↔	Trasfusione di plasma fresco congelato patogeno-inattivato (piFFP/PFC inattivato), da 11 a 15 unità terapeutiche
99.05.35†↔	Trasfusione di concentrati piastrinici da aferesi, 5 concentrati	99.07.34†↔	Trasfusione di plasma fresco congelato patogeno-inattivato (piFFP/PFC inattivato), da 16 a 20 unità terapeutiche
99.05.36†↔	Trasfusione di concentrati piastrinici da aferesi, da 6 a 8 concentrati	99.07.35†↔	Trasfusione di plasma fresco congelato patogeno-inattivato (piFFP/PFC inattivato), da 21 a 25 unità terapeutiche
99.05.37†↔	Trasfusione di concentrati piastrinici da aferesi, da 9 a 12 concentrati	99.07.36†↔	Trasfusione di plasma fresco congelato patogeno-inattivato (piFFP/PFC inattivato), da 26 a 30 unità terapeutiche
99.05.38†↔	Trasfusione di concentrati piastrinici da aferesi, da 13 a 15 concentrati	99.07.37†↔	Trasfusione di plasma fresco congelato patogeno-inattivato (piFFP/PFC inattivato), da 31 a 35 unità terapeutiche
99.05.39†↔	Trasfusione di concentrati piastrinici da aferesi, da 16 a 18 concentrati	99.07.38†↔	Trasfusione di plasma fresco congelato patogeno-inattivato (piFFP/PFC inattivato), da 36 a 40 unità terapeutiche
99.05.3a†↔	Trasfusione di concentrati piastrinici da aferesi, da 19 a 21 concentrati	99.07.3a†↔	Trasfusione di plasma fresco congelato patogeno-inattivato (piFFP/PFC inattivato), da 41 a 45 unità terapeutiche
99.05.3b†↔	Trasfusione di concentrati piastrinici da aferesi, da 22 a 24 concentrati	99.07.3b†↔	Trasfusione di plasma fresco congelato patogeno-inattivato (piFFP/PFC inattivato), da 46 a 50 unità terapeutiche
99.05.3c†↔	Trasfusione di concentrati piastrinici da aferesi, da 25 a 27 concentrati	99.07.3c†↔	Trasfusione di plasma fresco congelato patogeno-inattivato (piFFP/PFC inattivato), 51 e più unità terapeutiche
99.05.3d†↔	Trasfusione di concentrati piastrinici da aferesi, da 28 a 30 concentrati	99.08†↔	Trasfusione di plasma expander
99.05.3e†↔	Trasfusione di concentrati piastrinici da aferesi, da 31 a 36 concentrati	99.09.10†↔	Trapianto di granulociti, 1 -5 concentrati
99.05.3f†↔	Trasfusione di concentrati piastrinici da aferesi, da 37 a 42 concentrati	99.09.12†↔	Trasfusione di granulociti, da 6 a 10 concentrati
99.05.3g†↔	Trasfusione di concentrati piastrinici da aferesi, da 43 a 48 concentrati	99.09.13†↔	Trasfusione di granulociti, da 11 a 15 concentrati
99.05.3h†↔	Trasfusione di concentrati piastrinici da aferesi, da 49 a 54 concentrati	99.09.14†↔	Trasfusione di granulociti, da 16 a 20 concentrati
99.05.3i†↔	Trasfusione di concentrati piastrinici da aferesi, da 55 a 60 concentrati	99.09.15†↔	Trasfusione di granulociti, 21 e più concentrati
99.05.3j†↔	Trasfusione di concentrati piastrinici da aferesi, da 61 a 66 concentrati	99.09.20†↔	Trasfusione di linfociti da donatore, da fornitore esterno
99.05.3k†↔	Trasfusione di concentrati piastrinici da aferesi, da 67 a 82 concentrati	99.09.23†↔	Trasfusione di linfociti da donatore, da 1 a 3 concentrati
99.05.3l†↔	Trasfusione di concentrati piastrinici da aferesi, da 83 a 88 concentrati	99.09.24†↔	Trasfusione di linfociti da donatore, da 4 a 6 concentrati
99.05.3m†↔	Trasfusione di concentrati piastrinici da aferesi, da 89 a 94 concentrati	99.09.25†↔	Trasfusione di linfociti da donatore, più di 6 concentrati
99.05.3n†↔	Trasfusione di concentrati piastrinici da aferesi, da 95 a 100 concentrati	99.09.30†↔	Trasfusione di leucociti dopo coltura ex-vivo
99.05.3o†↔	Trasfusione di concentrati piastrinici da aferesi, da 101 a 106 concentrati	99.0a†↔	Trasfusione di componenti del plasma e proteine plasmatiche prodotte geneticamente
		99.10.00†↔	Iniezione o infusione di agente trombolitico, NAS
		99.10.11†↔	Infusione giornaliera di agente trombolitico, 1-2 giorni
		99.10.12†↔	Infusione giornaliera di agente trombolitico, 3-8 giorni
		99.10.13†↔	Infusione giornaliera di agente trombolitico, 9-14 giorni
		99.10.14†↔	Infusione giornaliera di agente trombolitico, 15-21 giorni
		99.10.15†↔	Infusione giornaliera di agente trombolitico, 22 giorni e più
		99.10.99†↔	Iniezione o infusione di agente trombolitico, altro
		99.15†↔	Infusione parenterale di sostanze nutrizionali concentrate



99.18†↔	Iniezione o infusione di elettroliti	99.a6.13†↔	Diagnostica neurologica complessa, con diagnostica neurometabolica di laboratorio e/o diagnostica infettivologica/autoimmunologica di laboratorio e diagnostica genetica
99.1a†↔	Iniezione, infusione o somministrazione per via orale di betabloccanti per la terapia dell'emangioma infantile in neonati e lattanti	99.b3.13†↔	Trattamento complesso per epilessia refrattaria, da almeno 8 a massimo 14 giorni di trattamento
99.25.00†↔	Somministrazione di sostanza chemioterapica per tumore, NAS	99.b3.14†↔	Trattamento complesso per epilessia refrattaria, da almeno 15 a massimo 21 giorni di trattamento
99.25.09†↔	Somministrazione di sostanza chemioterapica per tumore, altro	99.b3.15†↔	Trattamento complesso per epilessia refrattaria, più di 22 giorni di trattamento
99.25.21†↔	Chemioipertermia intraperitoneale [HIPEC]	99.b5.30†↔	Trattamento complesso multimodale per diabete mellito, da almeno 7 a massimo 13 giorni di trattamento
99.25.22†↔	Chemioipertermia intratoracica [HITOC]	99.b5.31†↔	Trattamento complesso multimodale per diabete mellito, da 14 a massimo 20 giorni di trattamento
99.25.23†↔	Chemioterapia intraperitoneale mediante aerosol pressurizzato [PIPAC]	99.b5.32†↔	Trattamento complesso multimodale per diabete mellito, 21 e più giorni di trattamento
99.25.24†↔	Chemioterapia intratoracica mediante aerosol pressurizzato [PITAC]	99.b6.31†↔	Trattamento complesso di moncone amputato, estremità inferiori, fino a 7 giorni
99.25.25†↔	Applicazione intratoracica intraoperatoria di una soluzione di agente chemioterapico e fibrina del paziente come carrier	99.b6.32†↔	Trattamento complesso di moncone amputato, estremità inferiori, da 8 a 14 giorni
99.25.29†↔	Applicazione intraoperatoria di sostanza chemioterapica, altro	99.b6.33†↔	Trattamento complesso di moncone amputato, estremità inferiori, da 15 a 21 giorni
99.25.31†↔	Chemioembolizzazione	99.b6.34†↔	Trattamento complesso di moncone amputato, estremità inferiori, 22 e più giorni
99.25.51†↔	Chemioterapia non complessa	99.b7.12†↔	Terapia intensiva complessa, da 120 a 184 punti risorse
99.25.52†↔	Chemioterapia di complessità e intensità moderata	99.b7.13†↔	Terapia intensiva complessa, da 185 a 360 punti risorse
99.25.53†↔	Chemioterapia di complessità e intensità elevata	99.b7.14†↔	Terapia intensiva complessa, da 361 a 552 punti risorse
99.25.54†↔	Chemioterapia di complessità e intensità elevata: due chemioterapie nel corso di una degenza stazionaria	99.b7.15†↔	Terapia intensiva complessa, da 553 a 828 punti risorse
99.28.00†↔	Instillazione di materiale citotossico e immunomodulatori NAS	99.b7.16†↔	Terapia intensiva complessa, da 829 a 1104 punti risorse
99.28.01†↔	Instillazione di materiale citotossico e immunomodulatori, intratecale	99.b7.17†↔	Terapia intensiva complessa, da 1105 a 1380 punti risorse
99.28.02†↔	Instillazione di materiale citotossico e immunomodulatori, intracerebrale	99.b7.18†↔	Terapia intensiva complessa, da 1381 a 1656 punti risorse
99.28.03†↔	Instillazione di materiale citotossico e immunomodulatori, nella cavità pleurica	99.b7.1a†↔	Terapia intensiva complessa, da 1657 a 1932 punti risorse
99.28.04†↔	Instillazione di materiale citotossico e immunomodulatori, intraperitoneale	99.b7.1b†↔	Terapia intensiva complessa, da 1933 a 2208 punti risorse
99.28.05†↔	Instillazione di materiale citotossico e immunomodulatori, nella vescica	99.b7.1c†↔	Terapia intensiva complessa, da 2209 a 2484 punti risorse
99.28.06†↔	Instillazione di materiale citotossico e immunomodulatori, nella pelvi renale	99.b7.1d†↔	Terapia intensiva complessa, da 2485 a 2760 punti risorse
99.28.07†↔	Instillazione di materiale citotossico e immunomodulatori ad azione locoregionale, per via arteriosa	99.b7.1e†↔	Terapia intensiva complessa, da 2761 a 3220 punti risorse
99.28.08†↔	Instillazione di materiale citotossico e immunomodulatori, in altra sede	99.b7.1f†↔	Terapia intensiva complessa, da 3221 a 3680 punti risorse
99.60†↔	Rianimazione cardiopolmonare, NAS	99.b7.1g†↔	Terapia intensiva complessa, da 3681 a 4600 punti risorse
99.63†↔	Massaggio cardiaco a torace chiuso	99.b7.1h†↔	Terapia intensiva complessa, da 4601 a 5520 punti risorse
99.65†↔	Trattamento acuto di disturbo dell'adattamento neonatale (rianimazione primaria)	99.b7.1i†↔	Terapia intensiva complessa, da 5521 a 7360 punti risorse
99.71.00†↔	Plasmaferesi terapeutica, NAS	99.b7.1j†↔	Terapia intensiva complessa, da 7361 a 9200 punti risorse
99.71.12†↔	Plasmaferesi terapeutica, scambio di plasma con cloruro di sodio e colloidali (ad es. albumina)	99.b7.1k†↔	Terapia intensiva complessa, da 9201 a 11040 punti risorse
99.71.13†↔	Plasmaferesi terapeutica, scambio di plasma esclusivamente con FFP (qFFP, piFFP)	99.b7.1l†↔	Terapia intensiva complessa, da 11041 a 13800 punti risorse
99.71.99†↔	Plasmaferesi terapeutica, altro	99.b7.1m†↔	Terapia intensiva complessa, da 13801 a 16560 punti risorse
99.72.11†↔	Leucoferesi terapeutica	↔	
99.72.21†↔	Linfoferesi per trapianto	99.b7.1n†↔	Terapia intensiva complessa, da 16561 a 19320 punti risorse
99.73†↔	Eritrocitoferesi terapeutica	99.b7.1o†↔	Terapia intensiva complessa, 19321 punti risorse o più
99.74†↔	Piastrinoferesi terapeutica	99.b7.21†↔	Terapia intensiva complessa in età infantile (procedura di base), da 197 a 392 punti risorse
99.76.00†↔	Immunoassorbimento extracorporeo, NAS	99.b7.22†↔	Terapia intensiva complessa in età infantile (procedura di base), da 393 a 588 punti risorse
99.76.10†↔	Immunoassorbimento extracorporeo, su colonna non rigenerabile	99.b7.23†↔	Terapia intensiva complessa in età infantile (procedura di base), da 589 a 784 punti risorse
99.76.11†↔	Immunoassorbimento extracorporeo, su colonna rigenerabile	99.b7.24†↔	Terapia intensiva complessa in età infantile (procedura di base), da 785 a 980 punti risorse
99.76.20†↔	LDL-afèresi	99.b7.25†↔	Terapia intensiva complessa in età infantile (procedura di base), da 981 a 1176 punti risorse
99.76.99†↔	Immunoassorbimento extracorporeo, altro	99.b7.26†↔	Terapia intensiva complessa in età infantile (procedura di base), da 1177 a 1470 punti risorse
99.78†↔	Acquaferesi	99.b7.27†↔	Terapia intensiva complessa in età infantile (procedura di base), da 1471 a 1764 punti risorse
99.79.00†↔	Altre aferesi, NAS	99.b7.28†↔	Terapia intensiva complessa in età infantile (procedura di base), da 1765 a 2058 punti risorse
99.79.11†↔	Preparazione al trapianto d'organo con donatore vivente AB0-incompatibile	99.b7.2a†↔	Terapia intensiva complessa in età infantile (procedura di base), da 2059 a 2352 punti risorse
99.79.21†↔	Aferesi per eliminazione di endotossine mediante emoperfusione con polimixina	99.b7.2b†↔	Terapia intensiva complessa in età infantile (procedura di base), da 2353 a 2646 punti risorse
99.81.20†↔	Ipotermia sistemica	99.b7.2c†↔	Terapia intensiva complessa in età infantile (procedura di base), da 2647 a 2940 punti risorse
99.83†↔	Altra fototerapia	99.b7.2d†↔	Terapia intensiva complessa in età infantile (procedura di base), da 2941 a 3430 punti risorse
99.88†↔	Fototerapia terapeutica		
99.a6.11†↔	Diagnostica neurologica complessa, con diagnostica neurometabolica di laboratorio e/o diagnostica infettivologica/autoimmunologica di laboratorio		
99.a6.12†↔	Diagnostica neurologica complessa, con diagnostica genetica		

99.b7.2e†↔	Terapia intensiva complessa in età infantile (procedura di base), da 3431 a 3920 punti risorse	99.b8.12†↔	Trattamento complesso IMC dell'adulto, da 120 a 184 punti risorse
99.b7.2f†↔	Terapia intensiva complessa in età infantile (procedura di base), da 3921 a 4410 punti risorse	99.b8.13†↔	Trattamento complesso IMC dell'adulto, da 185 a 360 punti risorse
99.b7.2g†↔	Terapia intensiva complessa in età infantile (procedura di base), da 4411 a 4900 punti risorse	99.b8.14†↔	Trattamento complesso IMC dell'adulto, da 361 a 552 punti risorse
99.b7.2h†↔	Terapia intensiva complessa in età infantile (procedura di base), da 4901 a 5880 punti risorse	99.b8.15†↔	Trattamento complesso IMC dell'adulto, da 553 a 828 punti risorse
99.b7.2i†↔	Terapia intensiva complessa in età infantile (procedura di base), da 5881 a 6860 punti risorse	99.b8.16†↔	Trattamento complesso IMC dell'adulto, da 829 a 1104 punti risorse
99.b7.2j†↔	Terapia intensiva complessa in età infantile (procedura di base), da 6861 a 7840 punti risorse	99.b8.17†↔	Trattamento complesso IMC dell'adulto, da 1105 a 1380 punti risorse
99.b7.2k†↔	Terapia intensiva complessa in età infantile (procedura di base), da 7841 a 9800 punti risorse	99.b8.18†↔	Trattamento complesso IMC dell'adulto, da 1381 a 1656 punti risorse
99.b7.2l†↔	Terapia intensiva complessa in età infantile (procedura di base), da 9801 a 11760 punti risorse	99.b8.1a†↔	Trattamento complesso IMC dell'adulto, da 1657 a 1932 punti risorse
99.b7.2m†↔	Terapia intensiva complessa in età infantile (procedura di base), da 11761 a 13720 punti risorse	99.b8.1b†↔	Trattamento complesso IMC dell'adulto, da 1933 a 2208 punti risorse
99.b7.2n†↔	Terapia intensiva complessa in età infantile (procedura di base), da 13721 a 16660 punti risorse	99.b8.1c†↔	Trattamento complesso IMC dell'adulto, da 2209 a 2484 punti risorse
99.b7.2o†↔	Terapia intensiva complessa in età infantile (procedura di base), da 16661 a 19600 punti risorse	99.b8.1d†↔	Trattamento complesso IMC dell'adulto, da 2485 a 2760 punti risorse
99.b7.2p†↔	Terapia intensiva complessa in età infantile (procedura di base), 19601 punti risorse o più	99.b8.1e†↔	Trattamento complesso IMC dell'adulto, da 2761 a 3220 punti risorse
99.b7.32†↔	Terapia intensiva complessa in età neonatale (procedura di base), da 393 a 588 punti risorse	99.b8.1f†↔	Trattamento complesso IMC dell'adulto, da 3221 a 3680 punti risorse
99.b7.33†↔	Terapia intensiva complessa in età neonatale (procedura di base), da 589 a 784 punti risorse	99.b8.1g†↔	Trattamento complesso IMC dell'adulto, da 3681 a 4600 punti risorse
99.b7.34†↔	Terapia intensiva complessa in età neonatale (procedura di base), da 785 a 980 punti risorse	99.b8.1h†↔	Trattamento complesso IMC dell'adulto, da 4601 a 5520 punti risorse
99.b7.35†↔	Terapia intensiva complessa in età neonatale (procedura di base), da 981 a 1176 punti risorse	99.b8.1i†↔	Trattamento complesso IMC dell'adulto, da 5521 a 7360 punti risorse
99.b7.36†↔	Terapia intensiva complessa in età neonatale (procedura di base), da 1177 a 1470 punti risorse	99.b8.1j†↔	Trattamento complesso IMC dell'adulto, da 7361 a 9200 punti risorse
99.b7.37†↔	Terapia intensiva complessa in età neonatale (procedura di base), da 1471 a 1764 punti risorse	99.b8.1k†↔	Trattamento complesso IMC dell'adulto, da 9201 a 11040 punti risorse
99.b7.38†↔	Terapia intensiva complessa in età neonatale (procedura di base), da 1765 a 2058 punti risorse	99.b8.1l†↔	Trattamento complesso IMC dell'adulto, da 11041 a 13800 punti risorse
99.b7.3a†↔	Terapia intensiva complessa in età neonatale (procedura di base), da 2059 a 2352 punti risorse	99.b8.1m†↔	Trattamento complesso IMC dell'adulto, da 13801 a 16560 punti risorse
99.b7.3b†↔	Terapia intensiva complessa in età neonatale (procedura di base), da 2353 a 2646 punti risorse	99.b8.1n†↔	Trattamento complesso IMC dell'adulto, da 16561 a 19320 punti risorse
99.b7.3c†↔	Terapia intensiva complessa in età neonatale (procedura di base), da 2647 a 2940 punti risorse	99.b8.1o†↔	Trattamento complesso IMC dell'adulto, 19321 punti risorse o più
99.b7.3d†↔	Terapia intensiva complessa in età neonatale (procedura di base), da 2941 a 3430 punti risorse	99.b8.21†↔	Trattamento complesso IMC in età infantile, da 197 a 392 punti risorse
99.b7.3e†↔	Terapia intensiva complessa in età neonatale (procedura di base), da 3431 a 3920 punti risorse	99.b8.22†↔	Trattamento complesso IMC in età infantile, da 393 a 588 punti risorse
99.b7.3f†↔	Terapia intensiva complessa in età neonatale (procedura di base), da 3921 a 4410 punti risorse	99.b8.23†↔	Trattamento complesso IMC in età infantile, da 589 a 784 punti risorse
99.b7.3g†↔	Terapia intensiva complessa in età neonatale (procedura di base), da 4411 a 4900 punti risorse	99.b8.24†↔	Trattamento complesso IMC in età infantile, da 785 a 980 punti risorse
99.b7.3h†↔	Terapia intensiva complessa in età neonatale (procedura di base), da 4901 a 5880 punti risorse	99.b8.25†↔	Trattamento complesso IMC in età infantile, da 981 a 1176 punti risorse
99.b7.3i†↔	Terapia intensiva complessa in età neonatale (procedura di base), da 5881 a 6860 punti risorse	99.b8.26†↔	Trattamento complesso IMC in età infantile, da 1177 a 1470 punti risorse
99.b7.3j†↔	Terapia intensiva complessa in età neonatale (procedura di base), da 6861 a 7840 punti risorse	99.b8.27†↔	Trattamento complesso IMC in età infantile, da 1471 a 1764 punti risorse
99.b7.3k†↔	Terapia intensiva complessa in età neonatale (procedura di base), da 7841 a 9800 punti risorse	99.b8.28†↔	Trattamento complesso IMC in età infantile, da 1765 a 2058 punti risorse
99.b7.3l†↔	Terapia intensiva complessa in età neonatale (procedura di base), da 9801 a 11760 punti risorse	99.b8.2a†↔	Trattamento complesso IMC in età infantile, da 2059 a 2352 punti risorse
99.b7.3m†↔	Terapia intensiva complessa in età neonatale (procedura di base), da 11761 a 13720 punti risorse	99.b8.2b†↔	Trattamento complesso IMC in età infantile, da 2353 a 2646 punti risorse
99.b7.3n†↔	Terapia intensiva complessa in età neonatale (procedura di base), da 13721 a 16660 punti risorse	99.b8.2c†↔	Trattamento complesso IMC in età infantile, da 2647 a 2940 punti risorse
99.b7.3o†↔	Terapia intensiva complessa in età neonatale (procedura di base), da 16661 a 19600 punti risorse	99.b8.2d†↔	Trattamento complesso IMC in età infantile, da 2941 a 3430 punti risorse
99.b7.3p†↔	Terapia intensiva complessa in età neonatale (procedura di base), 19601 e più punti risorse	99.b8.2e†↔	Trattamento complesso IMC in età infantile, da 3431 a 3920 punti risorse
99.b8.11†↔	Trattamento complesso IMC dell'adulto, da 60 a 119 punti risorse	99.b8.2f†↔	Trattamento complesso IMC in età infantile, da 3921 a 4410 punti risorse

99.b8.2g†↔	Trattamento complesso IMC in età infantile, da 4411 a 4900 punti risorse	99.ba.14†↔	Trattamento neurologico complesso dell'ictus cerebrale acuto in Stroke Center (SC), per almeno 48 ore fino a meno di 72 ore
99.b8.2h†↔	Trattamento complesso IMC in età infantile, da 4901 a 5880 punti risorse	99.ba.15†↔	Trattamento neurologico complesso dell'ictus cerebrale acuto in Stroke Center (SC), per più di 72 ore
99.b8.2i†↔	Trattamento complesso IMC in età infantile, da 5881 a 6860 punti risorse	99.ba.23†↔	Trattamento neurologico complesso dell'ictus cerebrale acuto in Stroke Unit (SU), per almeno 24 ore fino a meno di 48 ore
99.b8.2j†↔	Trattamento complesso IMC in età infantile, da 6861 a 7840 punti risorse	99.ba.24†↔	Trattamento neurologico complesso dell'ictus cerebrale acuto in Stroke Unit (SU), per almeno 48 ore fino a meno di 72 ore
99.b8.2k†↔	Trattamento complesso IMC in età infantile, da 7841 a 9800 punti risorse	99.ba.25†↔	Trattamento neurologico complesso dell'ictus cerebrale acuto in Stroke Unit (SU), per più di 72 ore
99.b8.2l†↔	Trattamento complesso IMC in età infantile, da 9801 a 11760 punti risorse	99.ba.31†↔	Altro trattamento complesso del colpo apoplettico acuto con ricorso a un centro di telemedicina neurologica, da almeno 24 a massimo 72 ore
99.b8.2m†↔	Trattamento complesso IMC in età infantile, da 11761 a 13720 punti risorse	99.ba.32†↔	Altro trattamento complesso del colpo apoplettico acuto con ricorso a un centro di telemedicina neurologica, più di 72 ore
99.b8.2n†↔	Trattamento complesso IMC in età infantile, da 13721 a 16660 punti risorse	99.bc.12†↔	Trattamento complesso di medicina complementare, da 10 a 25 unità terapeutiche per caso ospedalizzato
99.b8.2o†↔	Trattamento complesso IMC in età infantile, da 16661 a 19600 punti risorse	99.bc.13†↔	Trattamento complesso di medicina complementare, da 26 a 49 unità terapeutiche per caso ospedalizzato
99.b8.2p†↔	Trattamento complesso IMC in età infantile, 19601 punti risorse o più	99.bc.14†↔	Trattamento complesso di medicina complementare, da 50 unità terapeutiche per caso ospedalizzato
99.ba.13†↔	Trattamento neurologico complesso dell'ictus cerebrale acuto in Stroke Center (SC), per almeno 24 ore fino a meno di 48 ore		

**ADRG P61****Neonato, peso all'ammissione < 1000 g**

Peso all'ammissione &lt; 1000 g

**DRG P61A****Neonato, peso all'ammissione < 1000 g con procedura OR significativa**

Ogni Procedura operatoria eccetto Tabella P61-1 o almeno una Procedura nella tabella P61-2

**DRG P61B****Neonato, peso all'ammissione < 750 g**

Peso all'ammissione &lt; 750 g

**DRG P61C****Neonato, peso all'ammissione < 1000 g****DRG P61D****Neonato, peso all'ammissione > 1000 g, decesso < 29 giorni dall'ammissione**

Durata del soggiorno &lt; 29 giorni e Modo di dimissione è uguale deceduto (07)

**Procedura P61-1**

25.92↔	Frenulectomia linguale	53.07.11↔	Riparazione di ernia inguinale, per via laparoscopica, senza impianto di membrane o reti
53.00↔	Riparazione di ernia inguinale, NAS	53.07.21↔	Riparazione di ernia inguinale, per via laparoscopica, con impianto di membrane e reti
53.06.11↔	Riparazione di ernia inguinale, chirurgica a cielo aperto, senza impianto di membrane o reti	53.09↔	Riparazione di ernia inguinale, altro
53.06.21↔	Riparazione di ernia inguinale, chirurgica a cielo aperto, con impianto di membrane e reti	64.0↔	Circoncisione

**Procedura P61-2**

86.6c.11†↔	Sostituzione permanente di pelle con materiale di sostituzione di derma-epidermide a due strati, piccola, sul capo	86.6c.41†↔	Sostituzione permanente di pelle con materiale di sostituzione dell'epidermide, ampia, sul capo
86.6c.16†↔	Sostituzione permanente di pelle con materiale di sostituzione di derma-epidermide a due strati, piccola, sulla mano	86.6c.46†↔	Sostituzione permanente di pelle con materiale di sostituzione dell'epidermide, ampia, sulla mano
86.6c.1d†↔	Sostituzione permanente di pelle con materiale di sostituzione di derma-epidermide a due strati, piccola, sul piede	86.6c.4d†↔	Sostituzione permanente di pelle con materiale di sostituzione dell'epidermide, ampia, sul piede
86.6c.1e†↔	Sostituzione permanente di pelle con materiale di sostituzione di derma-epidermide a due strati, piccola, in altra sede	86.6c.4e†↔	Sostituzione permanente di pelle con materiale di sostituzione dell'epidermide, ampia, in altra sede
86.6c.31†↔	Sostituzione permanente di pelle con materiale di sostituzione dell'epidermide, piccola, sul capo	86.6c.51†↔	Sostituzione permanente di pelle con materiale di sostituzione del derma, piccola, sul capo
86.6c.36†↔	Sostituzione permanente di pelle con materiale di sostituzione dell'epidermide, piccola, sulla mano	86.6c.56†↔	Sostituzione permanente di pelle con materiale di sostituzione del derma, piccola, sulla mano
86.6c.3d†↔	Sostituzione permanente di pelle con materiale di sostituzione dell'epidermide, piccola, sul piede	86.6c.5d†↔	Sostituzione permanente di pelle con materiale di sostituzione del derma, piccola, sul piede
86.6c.3e†↔	Sostituzione permanente di pelle con materiale di sostituzione dell'epidermide, piccola, in altra sede	86.6c.5e†↔	Sostituzione permanente di pelle con materiale di sostituzione del derma, piccola, in altra sede

86.6c.61†↔	Sostituzione permanente di pelle con materiale di sostituzione del derma, ampia, sul capo	86.6c.6d†↔	Sostituzione permanente di pelle con materiale di sostituzione del derma, ampia, sul piede
86.6c.66†↔	Sostituzione permanente di pelle con materiale di sostituzione del derma, ampia, sulla mano	86.6c.6e†↔	Sostituzione permanente di pelle con materiale di sostituzione del derma, ampia, in altra sede

**ADRG P63****Neonato, peso all'ammissione 1000 - 1249 g o con respirazione assistita > 47 e < 96 ore**

Peso all'ammissione < 1500 g e non [ogni Procedura operatoria eccetto Tabella P63-1 o Tempo di respirazione artificiale > 95 ore o almeno una Procedura nella tabella P63-2] e (Peso all'ammissione < 1250 g o Tempo di respirazione artificiale > 47 ore)

**DRG P63Z****Neonato, peso all'ammissione 1000 - 1249 g o con respirazione assistita > 47 ore e < 96 ore****Procedura P63-1**

25.92↔	Frenulectomia linguale	53.07.11↔	Riparazione di ernia inguinale, per via laparoscopica, senza impianto di membrane o reti
53.00↔	Riparazione di ernia inguinale, NAS	53.07.21↔	Riparazione di ernia inguinale, per via laparoscopica, con impianto di membrane e reti
53.06.11↔	Riparazione di ernia inguinale, chirurgica a cielo aperto, senza impianto di membrane o reti	53.09↔	Riparazione di ernia inguinale, altro
53.06.21↔	Riparazione di ernia inguinale, chirurgica a cielo aperto, con impianto di membrane e reti	64.0↔	Circoncisione

**Procedura P63-2**

86.6c.11†↔	Sostituzione permanente di pelle con materiale di sostituzione di derma-epidermide a due strati, piccola, sul capo	86.6c.4d†↔	Sostituzione permanente di pelle con materiale di sostituzione dell'epidermide, ampia, sul piede
86.6c.16†↔	Sostituzione permanente di pelle con materiale di sostituzione di derma-epidermide a due strati, piccola, sulla mano	86.6c.4e†↔	Sostituzione permanente di pelle con materiale di sostituzione dell'epidermide, ampia, in altra sede
86.6c.1d†↔	Sostituzione permanente di pelle con materiale di sostituzione di derma-epidermide a due strati, piccola, sul piede	86.6c.51†↔	Sostituzione permanente di pelle con materiale di sostituzione del derma, piccola, sul capo
86.6c.1e†↔	Sostituzione permanente di pelle con materiale di sostituzione di derma-epidermide a due strati, piccola, in altra sede	86.6c.56†↔	Sostituzione permanente di pelle con materiale di sostituzione del derma, piccola, sulla mano
86.6c.31†↔	Sostituzione permanente di pelle con materiale di sostituzione dell'epidermide, piccola, sul capo	86.6c.5d†↔	Sostituzione permanente di pelle con materiale di sostituzione del derma, piccola, sul piede
86.6c.36†↔	Sostituzione permanente di pelle con materiale di sostituzione dell'epidermide, piccola, sulla mano	86.6c.5e†↔	Sostituzione permanente di pelle con materiale di sostituzione del derma, piccola, in altra sede
86.6c.3d†↔	Sostituzione permanente di pelle con materiale di sostituzione dell'epidermide, piccola, sul piede	86.6c.61†↔	Sostituzione permanente di pelle con materiale di sostituzione del derma, ampia, sul capo
86.6c.3e†↔	Sostituzione permanente di pelle con materiale di sostituzione dell'epidermide, piccola, in altra sede	86.6c.66†↔	Sostituzione permanente di pelle con materiale di sostituzione del derma, ampia, sulla mano
86.6c.41†↔	Sostituzione permanente di pelle con materiale di sostituzione dell'epidermide, ampia, sul capo	86.6c.6d†↔	Sostituzione permanente di pelle con materiale di sostituzione del derma, ampia, sul piede
86.6c.46†↔	Sostituzione permanente di pelle con materiale di sostituzione dell'epidermide, ampia, sulla mano	86.6c.6e†↔	Sostituzione permanente di pelle con materiale di sostituzione del derma, ampia, in altra sede

**ADRG P64****Neonato, peso all'ammissione 1250 - 1499 g**

Peso all'ammissione < 1500 g e non [ogni Procedura operatoria eccetto Tabella P64-1 o Tempo di respirazione artificiale > 95 ore o almeno una Procedura nella tabella P64-2] e non [Peso all'ammissione < 1250 g o Tempo di respirazione artificiale > 47 ore]

**DRG P64Z****Neonato, peso all'ammissione 1250 - 1499 g****Procedura P64-1**

25.92↔	Frenulectomia linguale	53.07.11↔	Riparazione di ernia inguinale, per via laparoscopica, senza impianto di membrane o reti
53.00↔	Riparazione di ernia inguinale, NAS	53.07.21↔	Riparazione di ernia inguinale, per via laparoscopica, con impianto di membrane e reti
53.06.11↔	Riparazione di ernia inguinale, chirurgica a cielo aperto, senza impianto di membrane o reti	53.09↔	Riparazione di ernia inguinale, altro
53.06.21↔	Riparazione di ernia inguinale, chirurgica a cielo aperto, con impianto di membrane e reti	64.0↔	Circoncisione

**Procedura P64-2**

86.6c.11†↔	Sostituzione permanente di pelle con materiale di sostituzione di derma-epidermide a due strati, piccola, sul capo	86.6c.4d†↔	Sostituzione permanente di pelle con materiale di sostituzione dell'epidermide, ampia, sul piede
86.6c.16†↔	Sostituzione permanente di pelle con materiale di sostituzione di derma-epidermide a due strati, piccola, sulla mano	86.6c.4e†↔	Sostituzione permanente di pelle con materiale di sostituzione dell'epidermide, ampia, in altra sede
86.6c.1d†↔	Sostituzione permanente di pelle con materiale di sostituzione di derma-epidermide a due strati, piccola, sul piede	86.6c.51†↔	Sostituzione permanente di pelle con materiale di sostituzione del derma, piccola, sul capo
86.6c.1e†↔	Sostituzione permanente di pelle con materiale di sostituzione di derma-epidermide a due strati, piccola, in altra sede	86.6c.56†↔	Sostituzione permanente di pelle con materiale di sostituzione del derma, piccola, sulla mano
86.6c.31†↔	Sostituzione permanente di pelle con materiale di sostituzione dell'epidermide, piccola, sul capo	86.6c.5d†↔	Sostituzione permanente di pelle con materiale di sostituzione del derma, piccola, sul piede
86.6c.36†↔	Sostituzione permanente di pelle con materiale di sostituzione dell'epidermide, piccola, sulla mano	86.6c.5e†↔	Sostituzione permanente di pelle con materiale di sostituzione del derma, piccola, in altra sede
86.6c.3d†↔	Sostituzione permanente di pelle con materiale di sostituzione dell'epidermide, piccola, sul piede	86.6c.61†↔	Sostituzione permanente di pelle con materiale di sostituzione del derma, ampia, sul capo
86.6c.3e†↔	Sostituzione permanente di pelle con materiale di sostituzione dell'epidermide, piccola, in altra sede	86.6c.66†↔	Sostituzione permanente di pelle con materiale di sostituzione del derma, ampia, sulla mano
86.6c.41†↔	Sostituzione permanente di pelle con materiale di sostituzione dell'epidermide, ampia, sul capo	86.6c.6d†↔	Sostituzione permanente di pelle con materiale di sostituzione del derma, ampia, sul piede
86.6c.46†↔	Sostituzione permanente di pelle con materiale di sostituzione dell'epidermide, ampia, sulla mano	86.6c.6e†↔	Sostituzione permanente di pelle con materiale di sostituzione del derma, ampia, in altra sede

**ADRG P65****Neonato, peso all'ammissione 1500 - 1999 g**

Peso all'ammissione < 2000 g e non [ogni Procedura operatoria eccetto Tabella P65-2 o Tempo di respirazione artificiale > 95 ore o almeno una Procedura nella tabella P65-3]

**DRG P65A****Neonato, peso all'ammissione 1500 - 1999 g, con problemi gravi multipli**

(Procedura nella tabella P65-4 o Tempo di respirazione artificiale > 24 ore o Neonato con problemi gravi) e Neonato con problemi gravi multipli

**DRG P65B****Neonato, peso all'ammissione 1500 - 1999 g, con respirazione assistita > 24 ore e < 96 ore o con problemi gravi**

Procedura nella tabella P65-4 o Tempo di respirazione artificiale > 24 ore o Neonato con problemi gravi

**DRG P65C****Neonato, peso all'ammissione 1500 - 1999 g, con altro problema**

Procedura nella tabella P65-5 o Diagnosi nella tabella P65-1

**DRG P65D****Neonato, peso all'ammissione 1500 - 1999 g****Diagnosi P65-1**

A08.0	Enterite da Rotavirus	J20.5	Bronchite acuta da virus respiratorio sinciziale
A08.2	Enterite da Adenovirus	J20.8	Bronchite acuta da altri microorganismi specificati
A41.9	Sepsi non specificata	J22	Infezione acuta delle inferiori vie respiratorie non specificata
A49.1	Infezione streptococcica e enterococcica di sede non specificata	J31.0	Rinite cronica
B09	Infezione virale non specificata caratterizzata da lesioni della cute e delle membrane mucose	J40	Bronchite non specificata come acuta o cronica
B99	Altre e non specificate malattie infettive	J93.0	Pneumotorace spontaneo ipertensivo
E56.8	Deficit di altre vitamine	K52.30	Pancolite indeterminata
E71.3	Disturbi del metabolismo degli acidi grassi	K52.31	Colite sinistra indeterminata
E86	Ipovolemia	K52.32	Colite rettosigmoidea indeterminata
E87.2	Acidosi	K52.38	Altra colite indeterminata
E88.2	Lipomatosi non classificata altrove	K52.8	Altre gastroenteriti e coliti non infettive specificate
F44.4	Disturbi dissociativi dell'attività motoria	K60.2	Fissura anale non specificata
G54.0	Disturbi del plesso brachiale	L01.1	Impetiginizzazione di altre dermatosi
G93.0	Cisti cerebrali	L02.2	Ascetto cutaneo, foruncolo e favo del tronco
H05.0	Infiammazione acuta dell'orbita	L08.0	Pioderma
H10.4	Congiuntivite cronica	L91.8	Altri disturbi ipertrofici della cute
I35.0	Stenosi della valvola aortica	P01.5	Feto e neonato sofferenti per gravidanza multipla
I42.1	Cardiomiopatia ipertrofica ostruttiva	P01.6	Feto e neonato sofferenti per il decesso materno
I49.1	Depolarizzazione prematura atriale	P02.4	Feto e neonato sofferenti per prolasso del cordone ombelicale
I49.3	Depolarizzazione prematura ventricolare	P02.7	Feto e neonato sofferenti per corioamnionite
I49.8	Altre aritmie cardiache specificate	P04.1	Feto e neonato sofferenti per altre terapie materne

P04.4	Feto e neonato sofferenti per uso materno di droghe causanti dipendenza	Q36.0	Schisi del labbro, bilaterale
P07.2	Immaturità estrema	Q36.1	Schisi del labbro, mediana
P21.0	Asfissia grave alla nascita	Q36.9	Schisi del labbro, unilaterale
P28.3	Apnea primaria del sonno neonatale	Q39.5	Dilatazione congenita dell'esofago
P28.4	Altra apnea neonatale	Q39.6	Diverticolo (congenito) dell'esofago
P29.1	Aritmia cardiaca neonatale	Q39.8	Altre malformazioni congenite dell'esofago
P38	Onfalite neonatale con o senza lieve emorragia	Q40.1	Ernia iatale congenita
P39.0	Mastite infettiva neonatale	Q43.40	Duplicazione dell'intestino tenue
P39.3	Infezione delle vie urinarie neonatale	Q43.41	Duplicazione del colon
P39.4	Infezione della cute neonatale	Q43.42	Duplicazione del retto
P52.4	Emorragia intracerebrale (non traumatica) del feto e del neonato	Q43.49	Duplicazione dell'intestino non specificata
P55.0	Isoimmunizzazione Rh del feto e del neonato	Q43.5	Ano ectopico
P55.1	Isoimmunizzazione AB0 del feto e del neonato	Q43.6	Fistola congenita del retto e dell'ano
P55.8	Altre malattie emolitiche del feto e del neonato	Q43.7	Persistenza della cloaca
P59.0	Icttero neonatale associato a parto pretermine	Q43.8	Altre malformazioni congenite specificate dell'intestino
P59.8	Icttero neonatale da altre cause specificate	Q43.9	Malformazione congenita dell'intestino non specificata
P71.1	Altra ipocalcemia neonatale	Q61.0	Ciste renale solitaria congenita
P74.0	Acidosi metabolica tardiva neonatale	Q61.2	Rene policistico, autosomico dominante
P76.0	Sindrome da tappo di meconio	Q61.3	Rene policistico non specificato
P78.3	Diarrea non infettiva neonatale	Q61.4	Displasia renale
Q10.0	Ptosi congenita	Q61.5	Ciste midollare del rene
Q10.7	Malformazione congenita dell'orbita	Q61.8	Altre malattie cistiche del rene
Q11.0	Occhio cistico	Q61.9	Malattia cistica del rene non specificata
Q11.1	Altre forme di anoftalmo	Q62.0	Idronefrosi congenita
Q11.2	Microftalmia	Q62.1	Atresia e stenosi dell'uretere
Q11.3	Macroftalmia	Q62.2	Megauretere congenito
Q12.0	Cataratta congenita	Q62.3	Altre anomalie ostruttive (congenite) del bacinetto renale e dell'uretere
Q12.1	Lussazione congenita del cristallino	Q64.4	Malformazione dell'uraco
Q12.2	Coloboma del cristallino	Q64.5	Assenza congenita della vescica e dell'uretra
Q12.3	Afachia congenita	Q64.6	Diverticolo congenito della vescica
Q12.4	Sferofachia	Q64.7	Altre malformazioni congenite della vescica o dell'uretra
Q12.8	Altre malformazioni congenite del cristallino	Q67.0	Asimmetria facciale
Q12.9	Malformazione congenita del cristallino non specificata	Q67.5	Deformazione congenita della colonna vertebrale
Q13.0	Coloboma dell'iride	Q68.2	Deformazione congenita del ginocchio
Q13.1	Assenza dell'iride	Q71.0	Assenza completa dell' arto(i) superiore(i)
Q13.2	Altre malformazioni congenite dell'iride	Q71.1	Assenza completa del braccio e dell' avambraccio con presenza di mano
Q13.3	Opacità corneale congenita	Q71.2	Assenza sia dell' avambraccio che della mano
Q13.4	Altre malformazioni congenite corneali	Q71.3	Assenza di mano o dito(a)
Q13.5	Sclera blu	Q71.4	Raccorciamento longitudinale congenito del radio
Q13.8	Altre malformazioni congenite del segmento anteriore dell'occhio	Q71.5	Raccorciamento congenito longitudinale dell'ulna
Q14.0	Malformazione congenita dell'umore vitreo	Q71.6	Bidattilia [Mano a chele di aragosta]
Q14.1	Malformazione congenita della retina	Q71.9	Malformazione per difetto dell'arto superiore non specificata
Q14.2	Malformazione congenita della papilla ottica	Q72.0	Assenza completa dell'arto(i) inferiore(i)
Q14.3	Malformazione congenita della corioide	Q72.1	Assenza della coscia e della gamba con piede presente
Q14.8	Altre malformazioni congenite del segmento posteriore dell'occhio	Q72.2	Assenza di gamba e piede
Q16.0	Assenza congenita di padiglione auricolare	Q72.3	Assenza di piede o dito(a)
Q16.1	Assenza, atresia e restringimento congeniti di condotto uditivo (esterno)	Q72.4	Raccorciamento longitudinale congenito del femore
Q16.2	Assenza congenita della tromba di Eustachio	Q72.5	Raccorciamento congenito longitudinale della tibia
Q16.3	Malformazione congenita della catena ossicolare	Q72.6	Raccorciamento congenito longitudinale della fibula
Q16.4	Altre malformazioni congenite dell'orecchio medio	Q72.7	Piede bifido
Q16.5	Malformazioni congenite dell'orecchio interno	Q72.8	Altre malformazioni per difetto dell' arto(i) inferiore(i)
Q16.9	Malformazione congenita dell' orecchio causante deficit uditivo non specificata	Q76.3	Scoliosi congenita da malformazione ossea congenita
Q17.0	Padiglione auricolare accessorio	Q76.4	Altre malformazioni congenite della colonna vertebrale, non associate a scoliosi
Q18.0	Fessura, fistola e cisti d'origine branchiale	Q82.0	Linfedema ereditario
Q28.80	Altro aneurisma congenito	Q89.00	Splenomegalia congenita
Q28.81	Altra fistola congenita dell'apparato circolatorio	Q89.01	Asplenia (congenita)
Q31.8	Altre malformazioni congenite della laringe	Q89.08	Altre malformazioni congenite della milza
Q31.9	Malformazione congenita della laringe non specificata	Q89.3	Situs inversus
Q33.1	Lobo polmonare accessorio	Q96.0	Cariotipo 45,X
Q33.5	Tessuto ectopico intrapolmonare (congenito)	Q96.1	Cariotipo 46,X iso (Xq)
Q33.8	Altre malformazioni congenite polmonari	Q96.2	Cariotipo 46,X con cromosoma sessuale anormale, eccetto iso (Xq)
Q35.1	Schisi del palato duro	Q96.3	Mosaicismo, 45,X/46,XX o XY
Q35.3	Schisi del palato molle	Q96.4	Mosaicismo, 45,X/altra(e) linea(e) cellulare(i) con cromosoma sessuale anormale
Q35.5	Schisi del palato duro con schisi del palato molle	Q96.8	Altre varianti della sindrome di Turner
Q35.7	Schisi dell'ugola	Q96.9	Sindrome di Turner non specificata
Q35.9	Schisi del palato non specificata		

Q97.0	Cariotipo 47,XXX	U55.11	Iscrizione in lista per trapianto cardiaco: Con grado di priorità U [urgency]
Q97.1	Femmina con polisomia X	U55.12	Iscrizione in lista per trapianto cardiaco: Con grado di priorità HU [high urgency]
Q97.2	Mosaicismo, linee con numero variabile di cromosomi X	U55.20	Iscrizione in lista per trapianto polmonare: Senza grado di priorità U [urgency] o HU [high urgency]
Q97.3	Femmina con cariotipo 46,XY	U55.21	Iscrizione in lista per trapianto polmonare: Con grado di priorità U [urgency]
Q97.8	Altre anomalie specificate dei cromosomi sessuali, fenotipo femminile	U55.22	Iscrizione in lista per trapianto polmonare: Con grado di priorità HU [high urgency]
Q97.9	Anomalia dei cromosomi sessuali non specificata, fenotipo femminile	U55.30	Iscrizione in lista per trapianto cuore-polmone: Senza grado di priorità U [urgency] o HU [high urgency]
Q98.0	Sindrome di Klinefelter, cariotipo 47,XXY	U55.31	Iscrizione in lista per trapianto cuore-polmone: Con grado di priorità U [urgency]
Q98.1	Sindrome di Klinefelter, maschio con polisomia X	U55.32	Iscrizione in lista per trapianto cuore-polmone: Con grado di priorità HU [high urgency]
Q98.2	Sindrome di Klinefelter, maschio con cariotipo 46,XX	Z03.0	Osservazione per sospetto di tubercolosi
Q98.3	Altro fenotipo maschile con cariotipo 46,XX	Z20.1	Contatto con ed esposizione alla tubercolosi
Q98.4	Sindrome di Klinefelter non specificata	Z75.60	Iscrizione in lista per trapianto d'organo senza grado di priorità HU (high urgency): rene
Q98.5	Cariotipo 47,YYY	Z75.64	Iscrizione in lista per trapianto d'organo senza grado di priorità HU (high urgency): rene-pancreas
Q98.6	Maschio con cromosomi sessuali strutturalmente anormali	Z75.65	Iscrizione in lista per trapianto d'organo senza grado di priorità HU (high urgency): pancreas
Q98.7	Maschio con mosaicismo dei cromosomi sessuali	Z75.66	Iscrizione in lista per trapianto d'organo senza grado di priorità HU (high urgency): intestino tenue
Q98.8	Altre anomalie specificate dei cromosomi sessuali, fenotipo maschile	Z75.67	Iscrizione in lista per trapianto d'organo senza grado di priorità HU (high urgency): fegato
Q98.9	Anomalie dei cromosomi sessuali non specificata, fenotipo maschile	Z75.68	Iscrizione in lista per trapianto d'organo senza grado di priorità HU (high urgency): altri organi
Q99.8	Altre anomalie cromosomiche specificate	Z75.69	Iscrizione in lista per trapianto d'organo senza grado di priorità HU (high urgency): organo non specificato
R06.80	Evento di apparente minaccia per la vita (ALTE) del lattante	Z75.70	Iscrizione in lista per trapianto d'organo con grado di priorità HU (high urgency): rene
R09.2	Arresto respiratorio	Z75.74	Iscrizione in lista per trapianto d'organo con grado di priorità HU (high urgency): rene-pancreas
R49.0	Disfonia	Z75.75	Iscrizione in lista per trapianto d'organo con grado di priorità HU (high urgency): pancreas
R57.2	Shock settico	Z75.76	Iscrizione in lista per trapianto d'organo con grado di priorità HU (high urgency): intestino tenue
R62.8	Altre forme di ritardo dello sviluppo fisiologico normale	Z75.77	Iscrizione in lista per trapianto d'organo con grado di priorità HU (high urgency): fegato
R65.0	Sindrome da risposta infiammatoria sistemica di origine infettiva senza insufficienza d'organo	Z75.78	Iscrizione in lista per trapianto d'organo con grado di priorità HU (high urgency): altri organi
R65.1	Sindrome da risposta infiammatoria sistemica di origine infettiva con insufficienza d'organo	Z75.79	Iscrizione in lista per trapianto d'organo con grado di priorità HU (high urgency): organo non specificato
R65.2	Sindrome da risposta infiammatoria sistemica di origine non infettiva senza insufficienza d'organo	Z76.1	Controllo medico ed assistenza medica a trovato
R65.3	Sindrome da risposta infiammatoria sistemica di origine non infettiva con insufficienza d'organo		
R65.9	Sindrome da risposta infiammatoria sistemica non specificata		
R94.0	Risultati anormali di esami per studi di funzionalità del sistema nervoso centrale		
R95.0	Sindrome della morte improvvisa nell'infanzia con menzione di autopsia		
R95.9	Sindrome della morte improvvisa nell'infanzia senza menzione di autopsia		
S00.81	Traumatismo superficiale di altre parti della testa: Escoriazione		
S72.3	Frattura diafisaria del femore		
T21.24	Ustione di secondo grado del tronco: Dorso [qualsiasi parte]		
T21.64	Corrosione di grado 2a del tronco: Dorso [qualsiasi parte]		
T21.84	Ustione di grado 2b del tronco: Dorso [qualsiasi parte]		
T21.94	Corrosione di grado 2b del tronco: Dorso [qualsiasi parte]		
U55.10	Iscrizione in lista per trapianto cardiaco: Senza grado di priorità U [urgency] o HU [high urgency]		

### Procedura P65-2

25.92↔	Frenulectomia linguale	53.07.11↔	Riparazione di ernia inguinale, per via laparoscopica, senza impianto di membrane o reti
53.00↔	Riparazione di ernia inguinale, NAS	53.07.21↔	Riparazione di ernia inguinale, per via laparoscopica, con impianto di membrane e reti
53.06.11↔	Riparazione di ernia inguinale, chirurgica a cielo aperto, senza impianto di membrane o reti	53.09↔	Riparazione di ernia inguinale, altro
53.06.21↔	Riparazione di ernia inguinale, chirurgica a cielo aperto, con impianto di membrane e reti	64.0↔	Circoncisione

### Procedura P65-3

86.6c.11‡↔	Sostituzione permanente di pelle con materiale di sostituzione di derma-epidermide a due strati, piccola, sul capo	86.6c.36‡↔	Sostituzione permanente di pelle con materiale di sostituzione dell'epidermide, piccola, sulla mano
86.6c.16‡↔	Sostituzione permanente di pelle con materiale di sostituzione di derma-epidermide a due strati, piccola, sulla mano	86.6c.3d‡↔	Sostituzione permanente di pelle con materiale di sostituzione dell'epidermide, piccola, sul piede
86.6c.1d‡↔	Sostituzione permanente di pelle con materiale di sostituzione di derma-epidermide a due strati, piccola, sul piede	86.6c.3e‡↔	Sostituzione permanente di pelle con materiale di sostituzione dell'epidermide, piccola, in altra sede
86.6c.1e‡↔	Sostituzione permanente di pelle con materiale di sostituzione di derma-epidermide a due strati, piccola, in altra sede	86.6c.41‡↔	Sostituzione permanente di pelle con materiale di sostituzione dell'epidermide, ampia, sul capo
86.6c.31‡↔	Sostituzione permanente di pelle con materiale di sostituzione dell'epidermide, piccola, sul capo	86.6c.46‡↔	Sostituzione permanente di pelle con materiale di sostituzione dell'epidermide, ampia, sulla mano

86.6c.4d†↔	Sostituzione permanente di pelle con materiale di sostituzione dell'epidermide, ampia, sul piede	86.6c.5e†↔	Sostituzione permanente di pelle con materiale di sostituzione del derma, piccola, in altra sede
86.6c.4e†↔	Sostituzione permanente di pelle con materiale di sostituzione dell'epidermide, ampia, in altra sede	86.6c.61†↔	Sostituzione permanente di pelle con materiale di sostituzione del derma, ampia, sul capo
86.6c.51†↔	Sostituzione permanente di pelle con materiale di sostituzione del derma, piccola, sul capo	86.6c.66†↔	Sostituzione permanente di pelle con materiale di sostituzione del derma, ampia, sulla mano
86.6c.56†↔	Sostituzione permanente di pelle con materiale di sostituzione del derma, piccola, sulla mano	86.6c.6d†↔	Sostituzione permanente di pelle con materiale di sostituzione del derma, ampia, sul piede
86.6c.5d†↔	Sostituzione permanente di pelle con materiale di sostituzione del derma, piccola, sul piede	86.6c.6e†↔	Sostituzione permanente di pelle con materiale di sostituzione del derma, ampia, in altra sede

### Procedura P65-4

93.9c.11†↔	Ventilazione meccanica e assistenza respiratoria con pressione positiva continua (CPAP) di neonati e lattanti	93.9d.12†↔	Controllo o ottimizzazione di una CPAP o BiPAP per il trattamento dell'apnea del sonno
93.9d.11†↔	Impostazione iniziale di una CPAP o BiPAP per il trattamento dell'apnea del sonno		

### Procedura P65-5

00.11†↔	Infusione di drotrecogin alfa (attivato)	99.04.2c†↔	Trasfusione di concentrati di eritrociti irradiati, da 81 a 90 unità terapeutiche
00.17†↔	Infusione di sostanza vasocostrittrice	99.04.2d†↔	Trasfusione di concentrati di eritrociti irradiati, da 91 a 100 unità terapeutiche
99.01†↔	Exsanguino trasfusione	99.04.2e†↔	Trasfusione di concentrati di eritrociti irradiati, da 101 a 115 unità terapeutiche
99.04.00†↔	Trasfusione di concentrato di eritrociti, NAS	99.04.2f†↔	Trasfusione di concentrati di eritrociti irradiati, da 116 a 130 unità terapeutiche
99.04.09†↔	Trasfusione di concentrato di eritrociti, altro	99.04.2g†↔	Trasfusione di concentrati di eritrociti irradiati, da 131 a 145 unità terapeutiche
99.04.10†↔	Trasfusione di concentrato di eritrociti, da 1 a 5 unità	99.04.2h†↔	Trasfusione di concentrati di eritrociti irradiati, da 146 a 160 unità terapeutiche
99.04.11†↔	Trasfusione di concentrato di eritrociti, da 6 a 10 unità	99.04.2i†↔	Trasfusione di concentrati di eritrociti irradiati, da 161 a 175 unità terapeutiche
99.04.12†↔	Trasfusione di concentrato di eritrociti, da 11 a 15 unità	99.04.2j†↔	Trasfusione di concentrati di eritrociti irradiati, da 176 a 190 unità terapeutiche
99.04.14†↔	Trasfusione di concentrati di eritrociti, da 16 a 20 unità	99.04.2k†↔	Trasfusione di concentrati di eritrociti irradiati, da 191 a 205 unità terapeutiche
99.04.15†↔	Trasfusione di concentrati di eritrociti, da 21 a 30 unità	99.04.2l†↔	Trasfusione di concentrati di eritrociti irradiati, da 206 a 220 unità terapeutiche
99.04.16†↔	Trasfusione di concentrati di eritrociti, da 31 a 40 unità	99.04.2m†↔	Trasfusione di concentrati di eritrociti irradiati, da 221 a 235 unità terapeutiche
99.04.17†↔	Trasfusione di concentrati di eritrociti, da 41 a 50 unità	99.04.2n†↔	Trasfusione di concentrati di eritrociti irradiati, da 236 a 250 unità terapeutiche
99.04.18†↔	Trasfusione di concentrati di eritrociti, da 51 a 60 unità	99.04.2o†↔	Trasfusione di concentrati di eritrociti irradiati, da 251 a 265 unità terapeutiche
99.04.19†↔	Trasfusione di concentrati di eritrociti, da 61 a 70 unità	99.04.2p†↔	Trasfusione di concentrati di eritrociti irradiati, da 266 a 280 unità terapeutiche
99.04.1a†↔	Trasfusione di concentrati di eritrociti, da 71 a 80 unità	99.04.2q†↔	Trasfusione di concentrati di eritrociti irradiati, 281 e più unità terapeutiche
99.04.1b†↔	Trasfusione di concentrati di eritrociti, da 81 a 90 unità	99.04.31†↔	Trasfusione di concentrati di eritrociti crioconservati, da 1 a 5 unità terapeutiche
99.04.1c†↔	Trasfusione di concentrati di eritrociti, da 91 a 100 unità	99.04.32†↔	Trasfusione di concentrati di eritrociti crioconservati, da 6 a 10 unità terapeutiche
99.04.1d†↔	Trasfusione di concentrati di eritrociti, da 101 a 115 unità	99.04.33†↔	Trasfusione di concentrati di eritrociti crioconservati, da 11 a 15 unità terapeutiche
99.04.1e†↔	Trasfusione di concentrati di eritrociti, da 116 a 130 unità	99.04.34†↔	Trasfusione di concentrati di eritrociti crioconservati, da 16 a 20 unità terapeutiche
99.04.1f†↔	Trasfusione di concentrati di eritrociti, da 131 a 145 unità	99.04.35†↔	Trasfusione di concentrati di eritrociti crioconservati, da 21 a 30 unità terapeutiche
99.04.1g†↔	Trasfusione di concentrati di eritrociti, da 146 a 160 unità	99.04.36†↔	Trasfusione di concentrati di eritrociti crioconservati, 31 e più unità terapeutiche
99.04.1h†↔	Trasfusione di concentrati di eritrociti, da 161 a 175 unità	99.05.00†↔	Trasfusione di piastrine, NAS
99.04.1i†↔	Trasfusione di concentrati di eritrociti, da 176 a 190 unità	99.05.10†↔	Trasfusione di concentrato piastrinico, da 1 a 3 concentrati
99.04.1j†↔	Trasfusione di concentrati di eritrociti, da 191 a 205 unità	99.05.11†↔	Trasfusione di concentrato piastrinico, da 4 a 5 concentrati
99.04.1k†↔	Trasfusione di concentrati di eritrociti, da 206 a 220 unità	99.05.12†↔	Trasfusione di concentrato piastrinico, da 6 a 8 concentrati
99.04.1l†↔	Trasfusione di concentrati di eritrociti, da 221 a 235 unità	99.05.13†↔	Trasfusione di concentrato piastrinico, da 9 a 12 concentrati
99.04.1m†↔	Trasfusione di concentrati di eritrociti, da 236 a 250 unità	99.05.14†↔	Trasfusione di concentrato piastrinico, da 13 a 15 concentrati
↔		99.05.16†↔	Trasfusione di concentrati piastrinici, da 16 a 18 concentrati
99.04.1n†↔	Trasfusione di concentrati di eritrociti, da 251 a 265 unità	99.05.17†↔	Trasfusione di concentrati piastrinici, da 19 a 21 concentrati
99.04.1o†↔	Trasfusione di concentrati di eritrociti, da 266 a 280 unità	99.05.18†↔	Trasfusione di concentrati piastrinici, da 22 a 24 concentrati
99.04.1p†↔	Trasfusione di concentrati di eritrociti, 281 e più unità	99.05.19†↔	Trasfusione di concentrati piastrinici, da 25 a 27 concentrati
99.04.21†↔	Trasfusione di concentrati di eritrociti irradiati, da 1 a 5 unità terapeutiche		
99.04.22†↔	Trasfusione di concentrati di eritrociti irradiati, da 6 a 10 unità terapeutiche		
99.04.23†↔	Trasfusione di concentrati di eritrociti irradiati, da 11 a 15 unità terapeutiche		
99.04.24†↔	Trasfusione di concentrati di eritrociti irradiati, da 16 a 20 unità terapeutiche		
99.04.25†↔	Trasfusione di concentrati di eritrociti irradiati, da 21 a 30 unità terapeutiche		
99.04.26†↔	Trasfusione di concentrati di eritrociti irradiati, da 31 a 40 unità terapeutiche		
99.04.27†↔	Trasfusione di concentrati di eritrociti irradiati, da 41 a 50 unità terapeutiche		
99.04.28†↔	Trasfusione di concentrati di eritrociti irradiati, da 51 a 60 unità terapeutiche		
99.04.2a†↔	Trasfusione di concentrati di eritrociti irradiati, da 61 a 70 unità terapeutiche		
99.04.2b†↔	Trasfusione di concentrati di eritrociti irradiati, da 71 a 80 unità terapeutiche		



99.05.1a†↔	Trasfusione di concentrati piastrinici, da 28 a 30 concentrati	99.05.34†↔	Trasfusione di concentrati piastrinici da aferesi, 4 concentrati
99.05.1b†↔	Trasfusione di concentrati piastrinici, da 31 a 36 concentrati	99.05.35†↔	Trasfusione di concentrati piastrinici da aferesi, 5 concentrati
99.05.1c†↔	Trasfusione di concentrati piastrinici, da 37 a 42 concentrati	99.05.36†↔	Trasfusione di concentrati piastrinici da aferesi, da 6 a 8 concentrati
99.05.1d†↔	Trasfusione di concentrati piastrinici, da 43 a 48 concentrati		
99.05.1e†↔	Trasfusione di concentrati piastrinici, da 49 a 54 concentrati	99.05.37†↔	Trasfusione di concentrati piastrinici da aferesi, da 9 a 12 concentrati
99.05.1f†↔	Trasfusione di concentrati piastrinici, da 55 a 60 concentrati	99.05.38†↔	Trasfusione di concentrati piastrinici da aferesi, da 13 a 15 concentrati
99.05.1g†↔	Trasfusione di concentrati piastrinici, da 61 a 66 concentrati	99.05.39†↔	Trasfusione di concentrati piastrinici da aferesi, da 16 a 18 concentrati
99.05.1h†↔	Trasfusione di concentrati piastrinici, da 67 a 72 concentrati	99.05.3a†↔	Trasfusione di concentrati piastrinici da aferesi, da 19 a 21 concentrati
99.05.1i†↔	Trasfusione di concentrati piastrinici, da 73 a 78 concentrati	99.05.3b†↔	Trasfusione di concentrati piastrinici da aferesi, da 22 a 24 concentrati
99.05.1j†↔	Trasfusione di concentrati piastrinici, da 79 a 84 concentrati	99.05.3c†↔	Trasfusione di concentrati piastrinici da aferesi, da 25 a 27 concentrati
99.05.1k†↔	Trasfusione di concentrati piastrinici, da 85 a 90 concentrati	99.05.3d†↔	Trasfusione di concentrati piastrinici da aferesi, da 28 a 30 concentrati
99.05.1l†↔	Trasfusione di concentrati piastrinici, da 91 a 96 concentrati	99.05.3e†↔	Trasfusione di concentrati piastrinici da aferesi, da 31 a 36 concentrati
99.05.1m†↔	Trasfusione di concentrati piastrinici, da 97 a 102 concentrati	99.05.3f†↔	Trasfusione di concentrati piastrinici da aferesi, da 37 a 42 concentrati
		99.05.3g†↔	Trasfusione di concentrati piastrinici da aferesi, da 43 a 48 concentrati
99.05.1n†↔	Trasfusione di concentrati piastrinici, da 103 a 108 concentrati	99.05.3h†↔	Trasfusione di concentrati piastrinici da aferesi, da 49 a 54 concentrati
99.05.1o†↔	Trasfusione di concentrati piastrinici, da 109 a 114 concentrati	99.05.3i†↔	Trasfusione di concentrati piastrinici da aferesi, da 55 a 60 concentrati
99.05.1p†↔	Trasfusione di concentrati piastrinici, da 115 a 120 concentrati	99.05.3j†↔	Trasfusione di concentrati piastrinici da aferesi, da 61 a 66 concentrati
99.05.1q†↔	Trasfusione di concentrati piastrinici, da 120 a 126 concentrati	99.05.3k†↔	Trasfusione di concentrati piastrinici da aferesi, da 67 a 82 concentrati
99.05.1r†↔	Trasfusione di concentrati piastrinici, 127 e più concentrati	99.05.3l†↔	Trasfusione di concentrati piastrinici da aferesi, da 83 a 88 concentrati
99.05.20†↔	Trasfusione di concentrati piastrinici specifici per il paziente, NAS	99.05.3m†↔	Trasfusione di concentrati piastrinici da aferesi, da 89 a 94 concentrati
99.05.21†↔	Trasfusione di concentrati piastrinici specifici per il paziente, da 1 a 3 concentrati	99.05.3n†↔	Trasfusione di concentrati piastrinici da aferesi, da 95 a 100 concentrati
99.05.22†↔	Trasfusione di concentrati piastrinici specifici per il paziente, da 4 a 5 concentrati	99.05.3o†↔	Trasfusione di concentrati piastrinici da aferesi, da 101 a 106 concentrati
99.05.23†↔	Trasfusione di concentrati piastrinici specifici per il paziente, da 6 a 8 concentrati	99.05.3p†↔	Trasfusione di concentrati piastrinici da aferesi, da 107 a 112 concentrati
99.05.24†↔	Trasfusione di concentrati piastrinici specifici per il paziente, da 9 a 12 concentrati	99.05.3q†↔	Trasfusione di concentrati piastrinici da aferesi, da 113 a 118 concentrati
99.05.25†↔	Trasfusione di concentrati piastrinici specifici per il paziente, da 13 a 15 concentrati	99.05.3r†↔	Trasfusione di concentrati piastrinici, 119 e più concentrati
99.05.26†↔	Trasfusione di concentrati piastrinici specifici per il paziente, da 16 a 18 concentrati	99.07.00†↔	Trasfusione di plasma e siero, NAS
99.05.27†↔	Trasfusione di concentrati piastrinici specifici per il paziente, da 19 a 21 concentrati	99.07.09†↔	Trasfusione di plasma e siero, altra
99.05.28†↔	Trasfusione di concentrati piastrinici specifici per il paziente, da 22 a 24 concentrati	99.07.21†↔	Trasfusione di plasma fresco congelato (qFFP/PFC quarantenato), da 1 a 5 unità terapeutiche
99.05.29†↔	Trasfusione di concentrati piastrinici specifici per il paziente, da 25 a 27 concentrati	99.07.22†↔	Trasfusione di plasma fresco congelato (qFFP/PFC quarantenato), da 6 a 10 unità terapeutiche
99.05.2a†↔	Trasfusione di concentrati piastrinici specifici per il paziente, da 28 a 30 concentrati	99.07.23†↔	Trasfusione di plasma fresco congelato (qFFP/PFC quarantenato), da 11 a 15 unità terapeutiche
99.05.2b†↔	Trasfusione di concentrati piastrinici specifici per il paziente, da 31 a 33 concentrati	99.07.24†↔	Trasfusione di plasma fresco congelato (qFFP/PFC quarantenato), da 16 a 20 unità terapeutiche
99.05.2c†↔	Trasfusione di concentrati piastrinici specifici per il paziente, da 34 a 36 concentrati	99.07.25†↔	Trasfusione di plasma fresco congelato (qFFP/PFC quarantenato), da 21 a 25 unità terapeutiche
99.05.2d†↔	Trasfusione di concentrati piastrinici specifici per il paziente, da 37 a 39 concentrati	99.07.26†↔	Trasfusione di plasma fresco congelato (qFFP/PFC quarantenato), da 26 a 30 unità terapeutiche
99.05.2e†↔	Trasfusione di concentrati piastrinici specifici per il paziente, da 40 a 42 concentrati	99.07.27†↔	Trasfusione di plasma fresco congelato (qFFP/PFC quarantenato), da 31 a 35 unità terapeutiche
99.05.2f†↔	Trasfusione di concentrati piastrinici specifici per il paziente, da 43 a 45 concentrati	99.07.28†↔	Trasfusione di plasma fresco congelato (qFFP/PFC quarantenato), da 36 a 40 unità terapeutiche
99.05.2g†↔	Trasfusione di concentrati piastrinici specifici per il paziente, da 46 a 48 concentrati	99.07.2a†↔	Trasfusione di plasma fresco congelato (qFFP/PFC quarantenato), da 41 a 45 unità terapeutiche
99.05.2h†↔	Trasfusione di concentrati piastrinici specifici per il paziente, da 49 a 51 concentrati	99.07.2b†↔	Trasfusione di plasma fresco congelato (qFFP/PFC quarantenato), da 46 a 50 unità terapeutiche
99.05.2i†↔	Trasfusione di concentrati piastrinici specifici per il paziente, da 52 a 54 concentrati	99.07.2c†↔	Trasfusione di plasma fresco congelato (qFFP/PFC quarantenato), 51 e più unità terapeutiche
99.05.2j†↔	Trasfusione di concentrati piastrinici specifici per il paziente, da 55 a 57 concentrati	99.07.31†↔	Trasfusione di plasma fresco congelato patogeno-inattivato (piFFP/PFC inattivato), da 1 a 5 unità terapeutiche
99.05.2k†↔	Trasfusione di concentrati piastrinici specifici per il paziente, da 58 a 60 concentrati	99.07.32†↔	Trasfusione di plasma fresco congelato patogeno-inattivato (piFFP/PFC inattivato), da 6 a 10 unità terapeutiche
99.05.2l†↔	Trasfusione di concentrati piastrinici specifici per il paziente, da 61 a 63 concentrati		
99.05.2m†↔	Trasfusione di concentrati piastrinici specifici per il paziente, da 64 a 66 concentrati		
99.05.2n†↔	Trasfusione di concentrati piastrinici specifici per il paziente, da 67 a 69 concentrati		
99.05.2o†↔	Trasfusione di concentrati piastrinici specifici per il paziente, 70 e più concentrati		
99.05.30†↔	Trasfusione di concentrati piastrinici da aferesi, 1 concentrato		
99.05.32†↔	Trasfusione di concentrati piastrinici da aferesi, 2 concentrati		
99.05.33†↔	Trasfusione di concentrati piastrinici da aferesi, 3 concentrati		

99.07.33†↔	Trasfusione di plasma fresco congelato patogeno-inattivato (piFFP/PFC inattivato), da 11 a 15 unità terapeutiche	99.09.10†↔	Trapianto di granulociti, 1 -5 concentrati
99.07.34†↔	Trasfusione di plasma fresco congelato patogeno-inattivato (piFFP/PFC inattivato), da 16 a 20 unità terapeutiche	99.09.12†↔	Trasfusione di granulociti, da 6 a 10 concentrati
99.07.35†↔	Trasfusione di plasma fresco congelato patogeno-inattivato (piFFP/PFC inattivato), da 21 a 25 unità terapeutiche	99.09.13†↔	Trasfusione di granulociti, da 11 a 15 concentrati
99.07.36†↔	Trasfusione di plasma fresco congelato patogeno-inattivato (piFFP/PFC inattivato), da 26 a 30 unità terapeutiche	99.09.14†↔	Trasfusione di granulociti, da 16 a 20 concentrati
99.07.37†↔	Trasfusione di plasma fresco congelato patogeno-inattivato (piFFP/PFC inattivato), da 31 a 35 unità terapeutiche	99.09.15†↔	Trasfusione di granulociti, 21 e più concentrati
99.07.38†↔	Trasfusione di plasma fresco congelato patogeno-inattivato (piFFP/PFC inattivato), da 36 a 40 unità terapeutiche	99.09.20†↔	Trasfusione di linfociti da donatore, da fornitore esterno
99.07.3a†↔	Trasfusione di plasma fresco congelato patogeno-inattivato (piFFP/PFC inattivato), da 41 a 45 unità terapeutiche	99.09.23†↔	Trasfusione di linfociti da donatore, da 1 a 3 concentrati
99.07.3b†↔	Trasfusione di plasma fresco congelato patogeno-inattivato (piFFP/PFC inattivato), da 46 a 50 unità terapeutiche	99.09.24†↔	Trasfusione di linfociti da donatore, da 4 a 6 concentrati
99.07.3c†↔	Trasfusione di plasma fresco congelato patogeno-inattivato (piFFP/PFC inattivato), 51 e più unità terapeutiche	99.09.25†↔	Trasfusione di linfociti da donatore, più di 6 concentrati
99.08†↔	Trasfusione di plasma expander	99.09.30†↔	Trasfusione di leucociti dopo coltura ex-vivo
		99.0a†↔	Trasfusione di componenti del plasma e proteine plasmatiche prodotte geneticamente
		99.15†↔	Infusione parenterale di sostanze nutrizionali concentrate
		99.18†↔	Iniezione o infusione di elettroliti
		99.1a†↔	Iniezione, infusione o somministrazione per via orale di betabloccanti per la terapia dell'emangioma infantile in neonati e lattanti
		99.83†↔	Altra fototerapia

**ADRG P66**

**Neonato, peso all'ammissione 2000 - 2499 g, gemello neonato, peso all'ammissione > 2499 g senza procedura OR, senza respirazione assistita > 95 ore, senza problemi o un giorno di degenza o terapia intensiva complessa > 392 punti risorse**

(Peso all'ammissione < 2500 g o Peso all'ammissione > 2499 g e (ogni Procedura operatoria eccetto Tabella P66-5 o Tempo di respirazione artificiale > 95 ore o almeno una Procedura nella tabella P66-6) o Peso all'ammissione > 2499 g e nessuna Procedura operatoria e nessuna Procedura nella Tabella P66-7 e Tempo di respirazione artificiale < 25 ore e nessuna Diagnosi nella Tabella P66-1 e (durata del soggiorno è uguale 1 giorno o Procedura non nella tabella P66-8 e nessuna Diagnosi nella Tabella P66-2) e Diagnosi nella tabella P66-3 o Peso all'ammissione > 2499 g e (Procedura nella tabella P66-9 o Procedura nella tabella P66-10)) e non [ogni Procedura operatoria eccetto Tabella P66-5 o Tempo di respirazione artificiale > 95 ore o almeno una Procedura nella tabella P66-6]

**DRG P66A**

**Neonato, peso all'ammissione 2000 - 2499 g senza procedura OR significativa, senza respirazione assistita > 95 ore, con problemi gravi multipli o terapia intensiva complessa > 392 punti risorse**

(Procedura nella tabella P66-7 o Tempo di respirazione artificiale > 24 ore o Neonato con problemi gravi) e (Neonato con problemi gravi multipli o Diagnosi nella tabella P66-4 o Procedura nella tabella P66-10)

**DRG P66B**

**Neonato, peso all'ammissione 2000 - 2499 g senza procedura OR significativa, con respirazione assistita > 24 ore e < 96 ore o con problema grave**

Procedura nella tabella P66-7 o Tempo di respirazione artificiale > 24 ore o Neonato con problemi gravi

**DRG P66C**

**Neonato, peso all'ammissione 2000 - 2499 g senza procedura OR significativa, senza respirazione assistita > 24 ore, con altro problema**

Peso all'ammissione < 2500 g e (almeno una Procedura nella tabella P66-11 o Diagnosi nella tabella P66-2)

**DRG P66D**

**Neonato, peso all'ammissione 2000 - 2499 g senza procedura OR significativa, senza respirazione assistita > 24 ore, senza problema o gemello neonato, peso all'ammissione > 2499 g senza procedura OR, senza respirazione assistita > 95 ore, senza problema o un giorno di degenza**

**Diagnosi P66-1**

A01.0	Febbre tifoide	A03.1	Shigellosi da Shigella flexneri
A01.1	Paratifo A	A03.2	Shigellosi da Shigella boydii
A01.2	Paratifo B	A03.3	Shigellosi da Shigella sonnei
A01.3	Paratifo C	A03.8	Altre shigellosi
A01.4	Paratifo non specificato	A03.9	Shigellosi non specificata
A02.0	Enterite da salmonella	A04.0	Infezione da Escherichia coli enteropatogena
A02.1	Sepsi da salmonella	A04.1	Infezione da Escherichia coli enterotossigena
A02.2	Infezioni localizzate da salmonella	A04.2	Infezione da Escherichia coli enteroinvasiva
A02.8	Altre infezioni da salmonella, specificate	A04.3	Infezione da Escherichia coli enteroemorragica
A02.9	Infezione da salmonella, non specificata	A04.4	Altre infezioni intestinali da Escherichia coli
A03.0	Shigellosi da Shigella dysenteriae	A04.5	Enterite da Campylobacter

A04.6	Enterite da Yersinia enterocolitica	A39.2	Meningococcemia acuta
A04.70	Enterocolite da Clostridium difficile senza megacolon, senza altre complicanze d'organo	A39.3	Meningococcemia cronica
A04.71	Enterocolite da Clostridium difficile senza megacolon, con altre complicanze d'organo	A39.4	Meningococcemia non specificata
A04.72	Enterocolite da Clostridium difficile con megacolon, senza altre complicanze d'organo	A39.5	Cardiopatia meningococcica
A04.73	Enterocolite da Clostridium difficile con megacolon, con altre complicanze d'organo	A40.0	Sepsi da streptococco, gruppo A
A04.79	Enterocolite da Clostridium difficile, non specificata	A40.1	Sepsi da streptococco, gruppo B
A04.8	Altre infezioni batteriche intestinali specificate	A40.2	Sepsi da streptococco, gruppo D
A05.0	Intossicazione alimentare da stafilococco	A40.3	Sepsi da Streptococcus pneumoniae
A05.1	Botulismo	A40.8	Altre forme di sepsi streptococcica
A05.2	Intossicazione alimentare da Clostridium perfringens [Clostridium welchii]	A40.9	Sepsi streptococcica non specificata
A05.3	Intossicazione alimentare da Vibrio parahaemolyticus	A41.0	Sepsi da Stafilococco aureo
A08.1	Gastroenterite acuta da Norovirus [Agente di Norwalk]	A41.1	Sepsi da altro stafilococco specificato
A08.5	Altre infezioni intestinali specificate	A41.2	Sepsi da stafilococco non specificato
A09.0	Altre e non specificate gastroenteriti e coliti di origine infettiva	A41.3	Sepsi da Haemophilus influenzae
A15.0	Tubercolosi del polmone, confermata dall'esame microscopico dell'escreato, con o senza conferma dall'esame colturale o da esami molecolari	A41.4	Sepsi da anaerobi
A15.1	Tubercolosi del polmone, confermata dal solo esame colturale	A41.51	Sepsi da Escherichia coli [E. coli]
A15.2	Tubercolosi del polmone, confermata istologicamente	A41.52	Sepsi da pseudomonas
A15.3	Tubercolosi del polmone, confermata con altri metodi non specificati	A41.58	Sepsi da altri microrganismi Gram-negativi
A15.7	Tubercolosi respiratoria primaria, confermata batteriologicamente, istologicamente o da esami molecolari	A41.8	Altre forme di sepsi specificata
A15.9	Tubercolosi respiratoria non specificata, confermata batteriologicamente, istologicamente o da esami molecolari	A46	Erisipela
A16.0	Tubercolosi del polmone, con esami batteriologici, istologici e molecolari negativi	A48.0	Gangrena gassosa
A16.1	Tubercolosi del polmone, esami batteriologici, istologici e molecolari non effettuati	A48.1	Malattia dei legionari
A16.2	Tubercolosi del polmone, senza conferma batteriologica, istologica o molecolare	A48.2	Malattia dei legionari non polmonare [febbre di Pontiac]
A16.7	Tubercolosi respiratoria primaria, senza conferma batteriologica, istologica o molecolare	A50.0	Sifilide congenita precoce sintomatica
A16.9	Tubercolosi respiratoria non specificata, senza conferma batteriologica, istologica o molecolare	A50.1	Sifilide congenita precoce, latente
A17.0	Meningite tubercolare {G01}	A50.2	Sifilide congenita precoce non specificata
A17.1	Tubercoloma meningeo {G07}	A50.3	Oftalmopatia sifilitica congenita tardiva
A17.8	Altre forme di tubercolosi del sistema nervoso	A50.4	Neurosifilide congenita tardiva [neurosifilide giovanile]
A17.9	Tubercolosi del sistema nervoso non specificata {G99.8}	A71.1	Stadio attivo di tracoma
A18.5	Tubercolosi dell'occhio	A74.8	Altre malattie da Chlamydiae specificate
A26.0	Erisipeloide cutaneo	A81.1	Panencefalite sclerosante subacuta
A26.7	Sepsi da Erysipelothrix	A86	Encefalite virale non specificata
A26.8	Altre forme di erisipeloide	A87.0	Meningite da enterovirus {G02.0}
A26.9	Erisipeloide non specificato	A89	Infezione virale del sistema nervoso centrale non specificata
A27.0	Leptospirosi itteroemorragica [malattia di Weil]	A96.0	Febbre emorragica da virus Junin
A27.8	Altre forme di leptospirosi	A96.1	Febbre emorragica da virus Machupo
A27.9	Leptospirosi non specificata	A96.2	Febbre di Lassa
A28.0	Pasteurellosi	A96.8	Altre febbri emorragiche da arenavirus
A28.1	Malattia da graffio di gatto	A96.9	Febbre emorragica da arenavirus non specificata
A28.2	Yersiniosi extraintestinale	A98.3	Malattia da virus Marburg
A28.8	Altre malattie batteriche trasmesse da animali specificate, non classificate altrove	A98.5	Febbre emorragica con sindrome renale
A28.9	Malattia batterica trasmessa da animali, non specificata	B00.0	Eczema erpetico
A32.0	Listeriosi cutanea	B00.1	Dermatite vescicolare erpetica
A32.1	Meningite e meningoencefalite da Listeria	B00.2	Gengivostomatite e faringotonsillite erpetiche
A32.7	Sepsi da Listeria	B00.3	Meningite erpetica {G02.0}
A32.8	Altre forme di listeriosi	B00.4	Encefalite erpetica {G05.1}
A32.9	Listeriosi non specificata	B00.5	Oftalmopatia erpetica
A33	Tetano del neonato	B00.7	Malattia erpetica disseminata
A35	Altre forme di tetano	B00.8	Altra forma di infezione erpetica
A37.0	Pertosse da Bordetella pertussis	B00.9	Infezione erpetica non specificata
A37.1	Pertosse da Bordetella parapertussis	B01.0	Meningite varicellosa {G02.0}
A37.8	Pertosse da altre specie di Bordetella	B01.1	Encefalite varicellosa {G05.1}
A37.9	Pertosse non specificata	B01.2	Polmonite varicellosa {J17.1}
A39.0	Meningite meningococcica {G01}	B01.8	Varicella con altre complicanze
A39.1	Sindrome di Waterhouse-Friderichsen {E35.1}	B01.9	Varicella senza complicanza
		B02.0	Encefalite da zoster {G05.1}
		B02.1	Meningite da zoster {G02.0}
		B02.2	Zoster con interessamento di altre aree del sistema nervoso centrale
		B02.3	Oftalmopatia da zoster
		B02.7	Zoster generalizzato
		B02.8	Zoster con altre complicanze
		B02.9	Zoster senza complicanza
		B05.0	Morbillo complicato da encefalite {G05.1}
		B05.1	Morbillo complicato da meningite {G02.0}
		B05.2	Morbillo complicato da polmonite {J17.1}
		B05.3	Morbillo complicato da otite media {H67.1}
		B05.4	Morbillo con complicanze intestinali
		B05.8	Morbillo con altre complicanze
		B06.0	Rosolia con complicanze neurologiche

B06.8	Rosolia con altre complicanze	B40.0	Blastomicosi polmonare acuta
B08.5	Faringite vescicolare da enterovirus	B40.1	Blastomicosi polmonare cronica
B15.0	Epatite virale A con coma epatico	B40.2	Blastomicosi polmonare non specificata
B15.9	Epatite virale A senza coma epatico	B40.3	Blastomicosi cutanea
B16.0	Epatite virale acuta B con virus Delta (co-infezione) con coma epatico	B40.7	Blastomicosi disseminata
B16.1	Epatite virale acuta B con virus Delta (co-infezione) senza coma epatico	B40.8	Altre forme di blastomicosi
B16.2	Epatite virale acuta B, senza virus Delta con coma epatico	B40.9	Blastomicosi non specificata
B16.9	Epatite virale acuta B senza virus Delta senza coma epatico	B41.0	Paracoccidioidomicosi polmonare
B17.0	Sovrainfezione acuta con virus Delta di soggetto portatore di epatite virale B	B41.7	Paracoccidioidomicosi disseminata
B17.1	Epatite virale acuta C	B41.8	Altre forme di paracoccidioidomicosi
B17.2	Epatite virale acuta E	B41.9	Paracoccidioidomicosi non specificata
B17.8	Altre epatiti virali acute specificate	B44.0	Aspergillosi polmonare invasiva
B17.9	Epatite virale acuta non specificata	B44.1	Altre forme di aspergillosi polmonare
B18.0	Epatite virale cronica B con virus Delta	B44.2	Aspergillosi tonsillare
B18.1	Epatite virale cronica B senza virus Delta	B44.7	Aspergillosi disseminata
B18.2	Epatite virale cronica C	B44.8	Altre forme di aspergillosi
B18.8	Altre epatiti virali croniche	B44.9	Aspergillosi non specificata
B18.9	Epatite virale cronica non specificata	B45.0	Criptococchi polmonare
B19.0	Epatite virale non specificata con coma epatico	B45.1	Criptococchi cerebrali
B19.9	Epatite virale non specificata senza coma epatico	B45.2	Criptococchi cutanea
B20	Malattia da virus dell'immunodeficienza umana [HIV] che dà luogo a malattie infettive o parassitarie	B45.3	Criptococchi ossea
B21	Malattia da virus dell'immunodeficienza umana [HIV] che dà luogo a neoplasie maligne	B45.7	Criptococchi disseminata
B22	Malattia da virus dell'immunodeficienza umana [HIV] che dà luogo ad altre malattie specificate	B45.8	Altre forme di criptococchi
B23.0	Sindrome da infezione acuta da HIV	B45.9	Criptococchi non specificata
B23.8	Malattia da HIV che dà luogo ad altre condizioni morbose specificate	B46.0	Mucormicosi polmonare
B24	Malattia da virus dell'immunodeficienza umana [HIV] non specificata	B46.1	Mucormicosi rinocerebrale
B25.0	Polmonite da cytomegalovirus {J17.1}	B46.2	Mucormicosi gastrointestinale
B25.1	Epatite da cytomegalovirus {K77.0}	B46.3	Mucormicosi cutanea
B25.2	Pancreatite da cytomegalovirus {K87.1}	B46.4	Mucormicosi disseminata
B25.80	Infezione dell'apparato digerente da cytomegalovirus	B46.5	Mucormicosi non specificata
B25.88	Altre malattie da cytomegalovirus	B46.8	Altre forme di zigomicosi
B25.9	Malattia da cytomegalovirus non specificata	B46.9	Zigomicosi non specificata
B26.0	Orchite parotitica {N51.1}	B47.0	Eumicetoma
B26.1	Meningite parotitica {G02.0}	B47.1	Actinomicetoma
B26.2	Encefalite parotitica {G05.1}	B48.2	Allescheriasis
B26.3	Pancreatite parotitica {K87.1}	B48.7	Micosi da funghi opportunisti patogeni
B26.8	Parotite epidemica con altre complicanze	B50.0	Malaria da Plasmodium falciparum con complicanze cerebrali
B27.0	Mononucleosi gamma-erpetica	B50.8	Altre forme di malaria da Plasmodium falciparum gravi e complicate
B27.1	Mononucleosi da cytomegalovirus	B50.9	Malaria da Plasmodium falciparum non specificata
B27.8	Altra mononucleosi infettiva	B51.0	Malaria da Plasmodium vivax con rottura della milza
B27.9	Mononucleosi infettiva non specificata	B51.8	Malaria da Plasmodium vivax con altre complicanze
B30.1	Congiuntivite da adenovirus {H13.1}	B51.9	Malaria da Plasmodium vivax senza complicanze
B30.3	Congiuntivite acuta emorragica epidemica (da enterovirus) {H13.1}	B52.0	Malaria da Plasmodium malariae con nefropatia
B33.2	Cardite virale	B52.8	Malaria da Plasmodium malariae con altre complicanze
B34.0	Infezione da adenovirus, sede non specificata	B52.9	Malaria da Plasmodium malariae senza complicanze
B37.1	Candidosi polmonare	B53.0	Malaria da Plasmodium ovale
B37.2	Candidosi della cute e delle unghie	B53.1	Malaria da Plasmodium patogeno per le scimmie
B37.4	Candidosi di altre sedi urogenitali	B53.8	Altre forme di malaria confermata da esame parassitologico, non classificate altrove
B37.5	Meningite da candida {G02.1}	B54	Malaria non specificata
B37.6	Endocardite da candida {J39.8}	B58.0	Oftalmopatia da toxoplasma
B37.81	Esofagite da candida	B58.1	Epatite da toxoplasma {K77.0}
B38.0	Coccidioidomicosi polmonare acuta	B58.2	Meningoencefalite da toxoplasma {G05.2}
B38.1	Coccidioidomicosi polmonare cronica	B58.3	Toxoplasmosi polmonare {J17.3}
B38.2	Coccidioidomicosi polmonare non specificata	B58.8	Toxoplasmosi con interessamento di altri organi
B38.3	Coccidioidomicosi cutanea	B58.9	Toxoplasmosi non specificata
B38.4	Meningite da coccidioidomicosi {G02.1}	B59	Pneumocistosi {J17.3}
B38.7	Coccidioidomicosi disseminata	B97.0	Adenovirus come causa di malattie classificate altrove
B38.8	Altre forme di coccidioidomicosi	B97.1	Enterovirus come causa di malattie classificate altrove
B39.0	Istoplasmosi polmonare acuta da Histoplasma capsulatum	C00.0	Tumore Maligno: Labbro superiore, zona vermiglio-cutanea
B39.1	Istoplasmosi polmonare cronica da Histoplasma capsulatum	C00.1	Tumore Maligno: Labbro inferiore, zona vermiglio-cutanea
B39.2	Istoplasmosi polmonare da Histoplasma capsulatum non specificata	C00.2	Tumore Maligno: Labbro, zona vermiglio-cutanea, non specificato
		C00.3	Tumore Maligno: Labbro superiore, zona mucosa
		C00.4	Tumore Maligno: Labbro inferiore, zona mucosa
		C00.5	Tumore Maligno: Labbro non specificato, zona mucosa
		C00.6	Tumore Maligno: Commissura labiale
		C00.8	Tumore Maligno: lesione sconfinante a più zone contigue del labbro

C00.9	Tumore Maligno: Labbro non specificato	C15.5	Tumore Maligno: Terzo inferiore dell'esofago
C01	Tumore maligno della base della lingua	C15.8	Tumore Maligno: lesione sconfinante a più zone contigue dell'esofago
C02.0	Tumore Maligno: Faccia dorsale della lingua	C15.9	Tumore Maligno: Esofago non specificato
C02.1	Tumore Maligno: Bordo della lingua	C16.0	Tumore Maligno: Cardias
C02.2	Tumore Maligno: Faccia ventrale della lingua	C16.1	Tumore Maligno: Fondo dello stomaco
C02.3	Tumore Maligno: Due terzi anteriori della lingua, parte non specificata	C16.2	Tumore Maligno: Corpo dello stomaco
C02.8	Tumore Maligno: lesione sconfinante a più zone contigue della lingua	C16.3	Tumore Maligno: Antro pilorico
C02.9	Tumore Maligno: Lingua non specificata	C16.4	Tumore Maligno: Pilo
C03.0	Tumore Maligno: Gengiva superiore	C16.5	Tumore Maligno: Piccola curva dello stomaco non specificata
C03.1	Tumore Maligno: Gengiva inferiore	C16.6	Tumore Maligno: Grande curva dello stomaco non specificata
C03.9	Tumore Maligno: Gengiva non specificata	C16.8	Tumore Maligno: lesione sconfinante a più zone contigue dello stomaco
C04.0	Tumore Maligno: Pavimento orale anteriore	C16.9	Tumore Maligno: Stomaco non specificato
C04.1	Tumore Maligno: Pavimento orale laterale	C17.0	Tumore Maligno: Duodeno
C04.8	Tumore Maligno: lesione sconfinante a più zone contigue del pavimento orale	C17.1	Tumore Maligno: Digiuno
C04.9	Tumore Maligno: Pavimento orale non specificato	C17.2	Tumore Maligno: Ileo
C05.0	Tumore Maligno: Palato duro	C17.3	Tumore Maligno: Diverticolo di Meckel
C05.1	Tumore Maligno: Palato molle	C17.8	Tumore Maligno: lesione sconfinante a più zone contigue dell'intestino tenue
C05.2	Tumore Maligno: Ugola	C17.9	Tumore Maligno: Intestino tenue non specificato
C05.8	Tumore Maligno: lesione sconfinante a più zone contigue del palato	C18.0	Tumore Maligno: Cieco
C05.9	Tumore Maligno: Palato non specificato	C18.1	Tumore Maligno: Appendice
C06.0	Tumore Maligno: Mucosa della guancia	C18.2	Tumore Maligno: Colon ascendente
C06.1	Tumore Maligno: Vestibolo della bocca	C18.3	Tumore Maligno: Flessura destra [epatica] del colon
C06.2	Tumore Maligno: regione retromolare	C18.4	Tumore Maligno: Colon trasverso
C06.8	Tumore Maligno: lesione sconfinante a più zone contigue di altre e non specificate parti della bocca	C18.5	Tumore Maligno: flessura sinistra [splenica] del colon
C06.9	Tumore Maligno: Bocca non specificata	C18.6	Tumore Maligno: Colon discendente
C07	Tumore maligno della parotide	C18.7	Tumore Maligno: Sigma
C08.0	Tumore Maligno: Ghiandola sottomandibolare	C18.8	Tumore Maligno: lesione sconfinante a più zone contigue del colon
C08.1	Tumore Maligno: Ghiandola sottolinguale	C18.9	Tumore Maligno: Colon non specificato
C08.8	Tumore Maligno: lesione sconfinante a più zone contigue delle ghiandole salivari maggiori	C19	Tumore maligno della giunzione retto-sigmoidea
C08.9	Tumore Maligno: Ghiandola salivare maggiore non specificata	C20	Tumore maligno del retto
C09.0	Tumore Maligno: Fossa tonsillare	C21.0	Tumore Maligno: Ano non specificato
C09.1	Tumore Maligno: Pilastro tonsillare (anteriore) (posteriore)	C21.1	Tumore Maligno: Canale anale
C09.8	Tumore Maligno: lesione sconfinante a più zone contigue della tonsilla	C21.2	Tumore Maligno: Regione della cloaca (divisione sistema urogenitale da sistema digestivo nel perineo)
C10.0	Tumore Maligno: vallecola epiglottica	C21.8	Tumore Maligno: lesione sconfinante a più zone contigue del retto, dell'ano e del canale anale
C10.1	Tumore Maligno: Faccia anteriore dell'epiglottide	C22.0	Carcinoma epatocellulare
C10.2	Tumore Maligno: Parete laterale dell'orofaringe	C22.1	Carcinoma delle vie biliari intraepatiche
C10.3	Tumore Maligno: Parete posteriore dell'orofaringe	C22.2	Epatoblastoma
C10.4	Tumore Maligno: Residuo di Fessura branchiale	C22.3	Angiosarcoma del fegato
C10.8	Tumore Maligno: lesione sconfinante a più zone contigue dell'orofaringe	C22.4	Altri sarcomi del fegato
C10.9	Tumore Maligno: Orofaringe non specificata	C22.7	Altri carcinomi specificati del fegato
C11.0	Tumore Maligno: Parete superiore della rinofaringe	C22.9	Tumore Maligno: Tumore maligno del fegato, non specificato
C11.1	Tumore Maligno: Parete posteriore della rinofaringe	C23	Tumore maligno della colecisti
C11.2	Tumore Maligno: Parete laterale della rinofaringe	C24.0	Tumore Maligno: Vie biliari extraepatiche
C11.3	Tumore Maligno: Parete anteriore della rinofaringe	C24.1	Tumore Maligno: Ampolla di Vater
C11.8	Tumore Maligno: lesione sconfinante a più zone contigue della rinofaringe	C24.8	Tumore Maligno: lesione sconfinante a più zone contigue delle vie biliari
C11.9	Tumore Maligno: Rinofaringe non specificata	C24.9	Tumore Maligno: Via biliare non specificata
C12	Tumore maligno del seno piriforme	C25.0	Tumore Maligno: Testa del pancreas
C13.0	Tumore Maligno: Regione retrocricoaidea	C25.1	Tumore Maligno: Corpo del pancreas
C13.1	Tumore Maligno: Plica ariepiglottica, faccia ipofaringea	C25.2	Tumore Maligno: Coda del pancreas
C13.2	Tumore Maligno: Parete posteriore dell'ipofaringe	C25.3	Tumore Maligno: Dotto pancreatico
C13.8	Tumore Maligno: lesione sconfinante a più zone contigue dell'ipofaringe	C25.4	Tumore Maligno: Pancreas endocrino
C13.9	Tumore Maligno: Ipofaringe non specificata	C25.7	Tumore Maligno: Altre parti del pancreas
C14.0	Tumore Maligno: Faringe non specificata	C25.8	Tumore Maligno: lesione sconfinante a più zone contigue del pancreas
C14.2	Tumore Maligno: Anello di Waldeyer	C25.9	Tumore Maligno: Pancreas non specificato
C14.8	Tumore Maligno: lesione sconfinante a più zone contigue del labbro, della cavità orale e della faringe	C26.0	Tumore Maligno: Apparato intestinale, parte non specificata
C15.0	Tumore Maligno: Esofago cervicale	C26.1	Tumore Maligno: Milza
C15.1	Tumore Maligno: Esofago toracico	C26.8	Tumore Maligno: lesione sconfinante a più zone contigue dell'apparato digerente
C15.2	Tumore Maligno: Esofago addominale	C26.9	Tumore Maligno: Sedi mal definite dell'apparato digerente
C15.3	Tumore Maligno: Terzo superiore dell'esofago	C30.0	Tumore Maligno: Cavità nasale
C15.4	Tumore Maligno: Terzo medio dell'esofago	C30.1	Tumore Maligno: Orecchio medio
		C31.0	Tumore Maligno: Seno mascellare
		C31.1	Tumore Maligno: Seno etmoidale

C31.2	Tumore Maligno: Seno frontale	C45.0	Mesotelioma delle pleura
C31.3	Tumore Maligno: Seno sfenoidale	C45.1	Mesotelioma del peritoneo
C31.8	Tumore Maligno: lesione sconfinante a più zone contigue dei seni paranasali	C45.2	Mesotelioma del pericardio
C31.9	Tumore Maligno: Seno paranasale non specificato	C45.7	Mesotelioma di altre sedi
C32.0	Tumore Maligno: Glottide	C45.9	Mesotelioma non specificato
C32.1	Tumore Maligno: Regione sopraglottica della laringe	C47.0	Tumore Maligno: Nervi periferici della testa, della faccia e del collo
C32.2	Tumore Maligno: Regione sottoglottica della laringe	C47.1	Tumore Maligno: Nervi periferici dell'arto superiore, inclusa la spalla
C32.3	Tumore Maligno: Cartilagine laringea	C47.2	Tumore Maligno: Nervi periferici dell'arto inferiore, inclusa l'anca
C32.8	Tumore Maligno: lesione sconfinante a più zone contigue della laringe	C47.3	Tumore Maligno: Nervi periferici del torace
C32.9	Tumore Maligno: Laringe non specificata	C47.4	Tumore Maligno: Nervi periferici dell'addome
C33	Tumore maligno della trachea	C47.5	Tumore Maligno: Nervi periferici della pelvi
C34.0	Tumore Maligno: Bronco principale	C47.6	Tumore Maligno: Nervi periferici del tronco non specificati
C34.1	Tumore Maligno: Lobo o bronco superiore	C47.8	Tumore Maligno: lesione sconfinante a più zone contigue dei nervi periferici e del sistema nervoso autonomo
C34.2	Tumore Maligno: Lobo o bronco medio	C47.9	Tumore Maligno: Nervi periferici e sistema nervoso autonomo non specificati
C34.3	Tumore Maligno: Lobo o bronco inferiore	C48.0	Tumore Maligno: Retroperitoneo
C34.8	Tumore Maligno: lesione sconfinante a più zone contigue dei bronchi e polmone	C48.1	Tumore Maligno: Parti specificate del peritoneo
C34.9	Tumore Maligno: Bronchi o polmone non specificati	C48.2	Tumore Maligno: Peritoneo non specificato
C37	Tumore maligno del timo	C48.8	Tumore Maligno: lesione sconfinante a più zone contigue del retroperitoneo e peritoneo
C38.0	Tumore Maligno: Cuore	C49.0	Tumore Maligno: Tessuto connettivo e tessuti molli della testa, della faccia e del collo
C38.1	Tumore Maligno: Mediastino anteriore	C49.1	Tumore Maligno: Tessuto connettivo e tessuti molli dell'arto superiore, inclusa la spalla
C38.2	Tumore Maligno: Mediastino posteriore	C49.2	Tumore Maligno: Tessuto connettivo e tessuti molli dell'arto inferiore, compresa l'anca
C38.3	Tumore Maligno: Mediastino, parte non specificata	C49.3	Tumore Maligno: Tessuto connettivo e tessuti molli del torace
C38.4	Tumore Maligno: Pleura	C49.4	Tumore Maligno: Tessuto connettivo e tessuti molli dell'addome
C38.8	Tumore Maligno: lesione sconfinante a più zone contigue del cuore, del mediastino e della pleura	C49.5	Tumore Maligno: Tessuto connettivo e tessuti molli della pelvi
C39.0	Tumore Maligno: Vie respiratorie superiori, parte non specificata	C49.6	Tumore Maligno: Tessuto connettivo e tessuti molli del tronco non specificati
C39.8	Tumore Maligno: lesione sconfinante a più zone contigue dell'apparato respiratorio e degli organi intratoracici	C49.8	Tumore Maligno: lesione sconfinante a più zone contigue del tessuto connettivo e dei tessuti molli
C39.9	Tumore Maligno: Sedi mal definite dell'apparato respiratorio	C49.9	Tumore Maligno: Tessuto connettivo e tessuti molli non specificati
C40.0	Tumore Maligno: Scapola ed ossa lunghe dell'arto superiore	C50.0	Tumore Maligno: Capezzolo e areola
C40.1	Tumore Maligno: Ossa corte dell'arto superiore	C50.1	Tumore Maligno: Parte centrale della mammella
C40.2	Tumore Maligno: Ossa lunghe dell'arto inferiore	C50.2	Tumore Maligno: Quadrante supero-interno della mammella
C40.3	Tumore Maligno: Ossa corte dell'arto inferiore	C50.3	Tumore Maligno: Quadrante infero-interno della mammella
C40.8	Tumore Maligno: lesione sconfinante a più zone contigue dell'osso e della cartilagine articolare degli arti	C50.4	Tumore Maligno: Quadrante supero-esterno della mammella
C40.9	Tumore Maligno: Osso e cartilagine articolare di arto non specificato	C50.5	Tumore Maligno: Quadrante infero-esterno della mammella
C41.1	Tumore Maligno: Mandibola	C50.6	Tumore Maligno: Prolungamento ascellare della mammella
C41.2	Tumore Maligno: Colonna vertebrale	C50.8	Tumore Maligno: lesione sconfinante a più zone contigue della mammella
C41.30	Tumore maligno: Costole	C50.9	Tumore Maligno: Mammella non specificata
C41.31	Tumore maligno: Sterno	C51.0	Tumore Maligno: Grandi labbra vulvari
C41.32	Tumore maligno: Clavicola	C51.1	Tumore Maligno: Piccole labbra vulvari
C41.4	Tumore Maligno: Ossa pelviche, sacro e coccige	C51.2	Tumore Maligno: Clitoride
C41.8	Tumore Maligno: lesione sconfinante a più zone contigue dell'osso e della cartilagine articolare	C51.8	Tumore Maligno: lesione sconfinante a più zone contigue della vulva
C41.9	Tumore Maligno: Osso e cartilagine articolare non specificati	C51.9	Tumore Maligno: Vulva non specificata
C43.0	Melanoma maligno del labbro	C52	Tumore maligno della vagina
C43.1	Melanoma maligno della palpebra, incluso il canto	C53.0	Tumore Maligno: Endocervice
C43.2	Melanoma maligno dell'orecchio e del condotto uditivo esterno	C53.1	Tumore Maligno: Esocervice
C43.3	Melanoma maligno di altre e non specificate parti della faccia	C53.8	Tumore Maligno: lesione sconfinante a più zone contigue della cervice uterina
C43.4	Melanoma maligno del cuoio capelluto e del collo	C53.9	Tumore Maligno: Cervice uterina non specificata
C43.5	Melanoma maligno del tronco	C54.0	Tumore Maligno: Istmo dell'utero
C43.6	Melanoma maligno dell'arto superiore, inclusa la spalla	C54.1	Tumore Maligno: Endometrio
C43.7	Melanoma maligno dell'arto inferiore, inclusa l'anca	C54.2	Tumore Maligno: Miometrio
C43.8	Melanoma maligno cutaneo sconfinante	C54.3	Tumore Maligno: Fondo dell'utero
C43.9	Melanoma maligno della cute non specificato	C54.8	Tumore Maligno: lesione sconfinante a più zone contigue del corpo dell'utero
C44.0	Tumore Maligno: Cute del labbro	C54.9	Tumore Maligno: Corpo dell'utero non specificato
C44.1	Tumore Maligno: Cute della palpebra, incluso il canto	C55	Tumore maligno dell'utero, parte non specificata
C44.2	Tumore Maligno: Cute dell'orecchio e del condotto uditivo esterno	C56	Tumore maligno dell'ovaio
C44.3	Tumore Maligno: Cute di altre e non specificate parti della faccia	C57.0	Tumore Maligno: Tuba di Falloppio
C44.4	Tumore Maligno: Cute del cuoio capelluto e del collo	C57.1	Tumore Maligno: Legamento largo
C44.5	Tumore Maligno: Cute del tronco		
C44.6	Tumore Maligno: Cute dell'arto superiore, inclusa la spalla		
C44.7	Tumore Maligno: Cute dell'arto inferiore, inclusa l'anca		
C44.8	Tumore Maligno: lesione sconfinante a più zone contigue della cute		
C44.9	Tumore maligno della cute non specificato		

C57.2	Tumore Maligno: Legamento rotondo	C72.4	Tumore Maligno: Nervo statoacustico (vestibolococleare) [VIII nervo cerebrale]
C57.3	Tumore Maligno: Parametrio	C72.5	Tumore Maligno: Altri e non specificati nervi cranici
C57.4	Tumore Maligno: Annessi uterini non specificati	C72.8	Tumore Maligno: lesione sconfinante a più zone contigue dell'encefalo e di altre parti del sistema nervoso centrale
C57.7	Tumore Maligno: Altro organo genitale femminile specificato	C72.9	Tumore Maligno: Sistema nervoso centrale non specificato
C57.8	Tumore Maligno: lesione sconfinante a più zone contigue degli organi genitali femminili	C73	Tumore maligno della tiroide
C57.9	Tumore Maligno: Organi genitali femminili non specificati	C74.0	Tumore Maligno: Corteccia surrenale
C60.0	Tumore Maligno: Prepuzio	C74.1	Tumore Maligno: Midollare surrenale
C60.1	Tumore Maligno: Glande	C74.9	Tumore Maligno: Ghiandola surrenale non specificata
C60.2	Tumore Maligno: Corpo del pene	C75.0	Tumore Maligno: Paratiroidi
C60.8	Tumore Maligno: lesione sconfinante a più zone contigue del pene	C75.1	Tumore Maligno: Ipofisi
C60.9	Tumore Maligno: Pene non specificato	C75.2	Tumore Maligno: Dotto craniofaringeo (residui di)
C62.0	Tumore Maligno: Testicolo ritenuto	C75.3	Tumore Maligno: Epifisi [ghiandola pineale]
C62.1	Tumore Maligno: Testicolo	C75.4	Tumore Maligno: Glomo carotideo
C62.9	Tumore Maligno: Testicolo non specificato	C75.5	Tumore Maligno: Glomo aortico ed altri paragangliomi
C63.0	Tumore Maligno: Epididimo	C75.8	Tumore Maligno: Interessamento plurighiandolare non specificato
C63.1	Tumore Maligno: Cordone spermatico	C75.9	Tumore Maligno: Ghiandola endocrina non specificata
C63.2	Tumore Maligno: Scroto	C76.0	Tumore maligno di altra e mal definita sede: Testa, faccia e collo
C63.7	Tumore Maligno:Altri organi genitali maschili specificati	C76.1	Tumore maligno di altra e mal definita sede: Torace
C63.8	Tumore Maligno: lesione sconfinante a più zone contigue di organi genitali maschili	C76.2	Tumore maligno di altra e mal definita sede: Addome
C63.9	Tumore Maligno: Organi genitali maschili non specificati	C76.3	Tumore maligno di altra e mal definita sede: Pelvi
C64	Tumore maligno del rene, ad eccezione della pelvi renale	C76.4	Tumore maligno di altra e mal definita sede: Arto superiore
C65	Tumore maligno della pelvi renale	C76.5	Tumore maligno di altra e mal definita sede: Arto inferiore
C66	Tumore maligno dell'uretere	C76.7	Tumore maligno di altra e mal definita sede: Altre sedi mal definite
C67.0	Tumore Maligno: Trigono vescicale	C76.8	Tumore maligno di altra e mal definita sede: lesione sconfinante a più zone contigue di altre e mal definite sedi
C67.1	Tumore Maligno: Cupola vescicale	C77.0	Tumore maligno secondario e non specificato: Linfonodi della testa, della faccia e del collo
C67.2	Tumore Maligno: Parete laterale della vescica	C77.1	Tumore maligno secondario e non specificato: Linfonodi intratoracici
C67.3	Tumore Maligno: Parete anteriore della vescica	C77.2	Tumore maligno secondario e non specificato: Linfonodi intra-addominali
C67.4	Tumore Maligno: Parete posteriore della vescica	C77.3	Tumore maligno secondario e non specificato: Linfonodi ascellari e dell'arto superiore
C67.5	Tumore Maligno: Collo vescicale	C77.4	Tumore maligno secondario e non specificato: Linfonodi inguinali e dell'arto inferiore
C67.6	Tumore Maligno: Orifizio ureterale	C77.5	Tumore maligno secondario e non specificato: Linfonodi intrapelvici
C67.7	Tumore Maligno: Uraco	C77.8	Tumore maligno secondario e non specificato: Linfonodi di regioni multiple
C67.8	Tumore Maligno: lesione sconfinante a più zone contigue della vescica	C77.9	Tumore maligno secondario e non specificato: Linfonodi non specificati
C67.9	Tumore Maligno: Vescica non specificata	C78.0	Tumore maligno secondario del polmone
C68.0	Tumore Maligno: Uretra	C78.1	Tumore maligno secondario del mediastino
C68.1	Tumore Maligno: Ghiandola parauretrale	C78.2	Tumore maligno secondario della pleura
C68.8	Tumore Maligno: lesione sconfinante a più zone contigue degli organi urinari	C78.3	Tumore maligno secondario di altri e non specificati organi dell'apparato respiratorio
C68.9	Tumore Maligno: Organo urinario non specificato	C78.4	Tumore maligno secondario dell'intestino tenue
C69.0	Tumore Maligno: Congiuntiva	C78.5	Tumore maligno secondario del colon e del retto
C69.1	Tumore Maligno: Cornea	C78.6	Tumore maligno secondario del retroperitoneo e del peritoneo
C69.2	Tumore Maligno: Retina	C78.7	Tumore maligno secondario del fegato e del dotto biliare intraepatico
C69.3	Tumore Maligno: Coroide	C78.8	Tumore maligno secondario di altri e non specificati organi dell'apparato digerente
C69.4	Tumore Maligno: Corpo ciliare	C79.0	Tumore maligno secondario del rene e della pelvi renale
C69.5	Tumore Maligno: Ghiandola e dotto lacrimale	C79.1	Tumore maligno secondario della vescica e di altri e non specificati organi dell'apparato urinario
C69.6	Tumore Maligno: Orbita	C79.2	Tumore maligno secondario della cute
C69.8	Tumore Maligno: lesione sconfinante a più zone contigue dell'occhio e degli annessi	C79.3	Tumore maligno secondario dell'encefalo e delle meningi cerebrali
C69.9	Tumore Maligno: Occhio non specificato	C79.4	Tumore maligno secondario di altre e non specificate parti del sistema nervoso
C70.0	Tumore Maligno: Meningi cerebrali	C79.5	Tumore maligno secondario dell'osso e del midollo osseo
C70.1	Tumore Maligno: Meningi spinali	C79.6	Tumore maligno secondario dell'ovaio
C70.9	Tumore Maligno: Meningi non specificate	C79.7	Tumore maligno secondario del surrene
C71.0	Tumore Maligno: Cervello, eccetto lobi e ventricoli	C79.8.1	Tumore maligno secondario della mammella
C71.1	Tumore Maligno: Lobo frontale	C79.8.2	Tumore maligno secondario degli organi genitali
C71.2	Tumore Maligno: Lobo temporale	C79.8.3	Tumore maligno secondario del pericardio
C71.3	Tumore Maligno: Lobo parietale		
C71.4	Tumore Maligno: Lobo occipitale		
C71.5	Tumore Maligno: Ventricolo cerebrale		
C71.6	Tumore Maligno: Cerevetto		
C71.7	Tumore Maligno: Tronco cerebrale		
C71.8	Tumore Maligno: lesione sconfinante a più zone contigue dell'encefalo		
C71.9	Tumore Maligno: Encefalo non specificato		
C72.0	Tumore Maligno: Midollo spinale		
C72.1	Tumore Maligno: Cauda equina		
C72.2	Tumore Maligno: Nervo olfattorio [I nervo cerebrale]		
C72.3	Tumore Maligno: Nervo ottico [II nervo cerebrale]		

C79.84	Altro tumore maligno secondario del cuore	C90.10	Leucemia plasmacellulare: Senza menzione di remissione completa
C79.88	Tumore maligno secondario di altre sedi specificate	C90.11	Leucemia plasmacellulare: in remissione completa
C81.0	Linfoma di Hodgkin a predominanza linfocitaria nodulare	C90.20	Plasmocitoma extramidollare: Senza menzione di remissione completa
C81.1	Linfoma di Hodgkin (classico) sclero-nodulare	C90.21	Plasmocitoma extramidollare: in remissione completa
C81.2	Linfoma di Hodgkin (classico) a cellularità mista	C90.30	Plasmocitoma solitario: Senza menzione di remissione completa
C81.3	Linfoma di Hodgkin (classico) a deplezione linfocitaria	C90.31	Plasmocitoma solitario: in remissione completa
C81.4	Linfoma di Hodgkin (classico) ricco di linfociti	C91.00	Leucemia linfoide acuta [LLA]: Senza menzione di remissione completa
C81.7	Altre forme di linfoma di Hodgkin (classico)	C91.01	Leucemia linfoide acuta [LLA]: in remissione completa
C81.9	Linfoma di Hodgkin non specificato	C91.10	Leucemia linfoide cronica a cellule B [LLC]: Senza menzione di remissione completa
C82.0	Linfoma follicolare di grado I	C91.11	Leucemia linfoide cronica a cellule B [LLC]: in remissione completa
C82.1	Linfoma follicolare di grado II	C91.30	Leucemia prolinfocitica a cellule B: Senza menzione di remissione completa
C82.2	Linfoma follicolare di grado III, non specificato	C91.31	Leucemia prolinfocitica a cellule B: in remissione completa
C82.3	Linfoma follicolare di grado IIIa	C91.40	Leucemia a cellule capellute [hairy cell]: Senza menzione di remissione completa
C82.4	Linfoma follicolare di grado IIIb	C91.41	Leucemia a cellule capellute [hairy cell]: in remissione completa
C82.5	Linfoma centrofollicolare diffuso	C91.50	Leucemia/linfoma a cellule T dell'adulto (associato a HTLV-1): Senza menzione di remissione completa
C82.6	Linfoma centrofollicolare cutaneo	C91.51	Leucemia/linfoma a cellule T dell'adulto (associato a HTLV-1): in remissione completa
C82.7	Altri tipi di linfoma follicolare	C91.60	Leucemia prolinfocitica a cellule T: Senza menzione di remissione completa
C82.9	Linfoma follicolare non specificato	C91.61	Leucemia prolinfocitica a cellule T: in remissione completa
C83.0	Linfoma a piccole cellule B	C91.70	Altra leucemia linfoide: Senza menzione di remissione completa
C83.1	Linfoma a cellule mantellari	C91.71	Altra leucemia linfoide: in remissione completa
C83.3	Linfoma diffuso a grandi cellule B	C91.80	LLA a cellule B mature di tipo Burkitt: Senza menzione di remissione completa
C83.5	Linfoma linfoblastico	C91.81	LLA a cellule B mature di tipo Burkitt: in remissione completa
C83.7	Linfoma di Burkitt	C91.90	Leucemia linfoide non specificata: Senza menzione di remissione completa
C83.8	Altri linfomi non follicolari	C91.91	Leucemia linfoide non specificata: in remissione completa
C83.9	Linfoma non follicolare, non specificato	C92.00	Leucemia mieloblastica acuta [LMA]: Senza menzione di remissione completa
C84.0	Micosi fungoide	C92.01	Leucemia mieloblastica acuta [LMA]: in remissione completa
C84.1	Sindrome di Sézary	C92.10	Leucemia mieloide cronica [LMC], BCR/ABL-positiva: Senza menzione di remissione completa
C84.4	Linfoma a cellule T periferiche, non classificato	C92.11	Leucemia mieloide cronica [LMC], BCR/ABL-positiva: in remissione completa
C84.5	Altri linfomi a cellule T/NK mature	C92.20	Leucemia mieloide cronica atipica BCR/ABL-negativa: Senza menzione di remissione completa
C84.6	Linfoma anaplastico a grandi cellule, ALK-positivo	C92.21	Leucemia mieloide cronica atipica BCR/ABL-negativa: in remissione completa
C84.7	Linfoma anaplastico a grandi cellule, ALK-negativo	C92.30	Sarcoma mieloide: Senza menzione di remissione completa
C84.8	Linfoma cutaneo a cellule T, non specificato	C92.31	Sarcoma mieloide: in remissione completa
C84.9	Linfoma a cellule T/NK mature, non specificato	C92.40	Leucemia acuta promielocitica [LAP]: Senza menzione di remissione completa
C85.1	Linfoma a cellule B non specificato	C92.41	Leucemia acuta promielocitica [LAP]: in remissione completa
C85.2	Linfoma mediastinico (timico) a grandi cellule B	C92.50	Leucemia acuta mielomonocitica: Senza menzione di remissione completa
C85.7	Altri tipi specificati di linfoma non Hodgkin	C92.51	Leucemia acuta mielomonocitica: in remissione completa
C85.9	Linfoma non Hodgkin, non specificato	C92.60	Leucemia mieloide acuta con anomalia 11q23: Senza menzione di remissione completa
C86.0	Linfoma extranodale a cellule T/NK, di tipo nasale	C92.61	Leucemia mieloide acuta con anomalia 11q23: in remissione completa
C86.1	Linfoma epatosplenico a cellule T	C92.70	Altra leucemia mieloide: Senza menzione di remissione completa
C86.2	Linfoma a cellule T di tipo enteropatia	C92.71	Altra leucemia mieloide: in remissione completa
C86.3	Linfoma sottocutaneo del pannicolo a cellule T	C92.80	Leucemia mieloide acuta con displasia multilineare: Senza menzione di remissione completa
C86.4	Linfoma blastico a cellule NK	C92.81	Leucemia mieloide acuta con displasia multilineare: in remissione completa
C86.5	Linfoma angioimmunoblastico a cellule T	C92.90	Leucemia mieloide non specificata: Senza menzione di remissione completa
C86.6	Proliferazioni primitive cutanee di cellule T CD30-positive	C92.91	Leucemia mieloide non specificata: in remissione completa
C88.00	Macroglobulinemia di Waldenström: Senza menzione di remissione completa	C93.00	Leucemia acuta monoblastica/monocitica: Senza menzione di remissione completa
C88.01	Macroglobulinemia di Waldenström: in remissione completa		
C88.20	Altre malattie delle catene pesanti: Senza menzione di remissione completa		
C88.21	Altre malattie delle catene pesanti: in remissione completa		
C88.30	Malattia immunoproliferativa dell'intestino tenue: Senza menzione di remissione completa		
C88.31	Malattia immunoproliferativa dell'intestino tenue: in remissione completa		
C88.40	Linfoma della zona marginale extranodale a cellule B del tessuto linfoide associato alle mucose [linfoma MALT]: Senza menzione di remissione completa		
C88.41	Linfoma della zona marginale extranodale a cellule B del tessuto linfoide associato alle mucose [linfoma MALT]: in remissione completa		
C88.70	Altre malattie immunoproliferative maligne: Senza menzione di remissione completa		
C88.71	Altre malattie immunoproliferative maligne: in remissione completa		
C88.90	Malattie immunoproliferative maligne, non specificate: Senza menzione di remissione completa		
C88.91	Malattie immunoproliferative maligne, non specificate: in remissione completa		
C90.00	Mieloma multiplo: Senza menzione di remissione completa		
C90.01	Mieloma multiplo: in remissione completa		



C93.01	Leucemia acuta monoblastica/monocitica: in remissione completa	D12.7	Tumore benigno: Giunzione retto-sigmoidea
C93.10	Leucemia mielomonocitica cronica: Senza menzione di remissione completa	D12.8	Tumore benigno: Retto
C93.11	Leucemia mielomonocitica cronica: in remissione completa	D12.9	Tumore benigno: Ano e canale anale
C93.30	Leucemia mielomonocitica giovanile: Senza menzione di remissione completa	D13.0	Tumore benigno: Esofago
C93.31	Leucemia mielomonocitica giovanile: in remissione completa	D13.1	Tumore benigno: Stomaco
C93.70	Altra leucemia monocitica: Senza menzione di remissione completa	D13.2	Tumore benigno: Duodeno
C93.71	Altra leucemia monocitica: in remissione completa	D13.3	Tumore benigno: Altre e non specificate parti dell'intestino tenue
C93.90	Leucemia monocitica non specificata: Senza menzione di remissione completa	D13.4	Tumore benigno: Fegato
C93.91	Leucemia monocitica non specificata: in remissione completa	D13.5	Tumore benigno: dotti biliari extraepatici e colecisti
C94.00	Leucemia eritroide acuta: Senza menzione di remissione completa	D13.6	Tumore benigno: Pancreas
C94.01	Leucemia eritroide acuta: in remissione completa	D13.7	Tumore benigno: Pancreas endocrino
C94.20	Leucemia acuta megacarioblastica: Senza menzione di remissione completa	D13.9	Tumore benigno: Sedi maldefinite dell'apparato digerente
C94.21	Leucemia acuta megacarioblastica: in remissione completa	D14.0	Tumore benigno: Orecchio medio, cavità nasale e seni paranasali
C94.30	Leucemia mastocellulare: Senza menzione di remissione completa	D14.1	Tumore benigno: Laringe
C94.31	Leucemia mastocellulare: in remissione completa	D14.2	Tumore benigno: Trachea
C94.40	Panmielosi acuta con mielofibrosi: Senza menzione di remissione completa	D14.3	Tumore benigno: Bronchi e polmone
C94.41	Panmielosi acuta con mielofibrosi: in remissione completa	D14.4	Tumore benigno: Apparato respiratorio non specificato
C94.60	Malattia mielodisplastica e mieloproliferativa, non classificabile: Senza menzione di remissione completa	D15.0	Tumore benigno: Timo
C94.61	Malattia mielodisplastica e mieloproliferativa, non classificabile: in remissione completa	D15.1	Tumore benigno: Cuore
C94.70	Altre leucemie specificate: Senza menzione di remissione completa	D15.2	Tumore benigno: Mediastino
C94.71	Altre leucemie specificate: in remissione completa	D15.7	Tumore benigno: Altri organi intratoracici specificati
C95.00	Leucemia acuta di tipo cellulare non specificato: Senza menzione di remissione completa	D15.9	Tumore benigno: Organi intratoracici non specificati
C95.01	Leucemia acuta di tipo cellulare non specificato: in remissione completa	D16.0	Tumore benigno: Scapola e ossa lunghe dell'arto superiore
C95.70	Altra leucemia di tipo cellulare non specificato: Senza menzione di remissione completa	D16.1	Tumore benigno: Ossa corte dell'arto superiore
C95.71	Altra leucemia di tipo cellulare non specificato: in remissione completa	D16.2	Tumore benigno: Ossa lunghe dell'arto inferiore
C95.90	Leucemia non specificata: Senza menzione di remissione completa	D16.3	Tumore benigno: Ossa corte dell'arto inferiore
C95.91	Leucemia non specificata: in remissione completa	D16.41	Tumore benigno dell'osso e della cartilagine articolare: Craniofacciale
C96.0	Istiocitosi a cellule di Langerhans multifocale e multisistemica (disseminata)[malattia di Letterer-Siwe]	D16.42	Tumore benigno dell'osso e della cartilagine articolare: Mascello-facciale
C96.2	Tumore mastocitico maligno	D16.5	Tumore benigno: Mandibola
C96.4	Sarcoma a cellule dendritiche (cellule accessorie)	D16.6	Tumore benigno: Colonna vertebrale
C96.7	Altro tumore maligno specificato del tessuto linfoide, ematopoietico e tessuti correlati	D16.70	Tumore benigno: Costole
C96.8	Sarcoma istiocitico	D16.71	Tumore benigno: Sterno
C96.9	Tumore maligno del tessuto linfoide, ematopoietico e tessuti correlati non specificato	D16.72	Tumore benigno: Clavicola
C97	Tumori maligni di sedi indipendenti multiple (primitive)	D16.8	Tumore benigno: Ossa della pelvi, sacro e coccige
D10.0	Tumore benigno: Labbro	D16.9	Tumore benigno: Ossa e cartilagine articolare non specificati
D10.1	Tumore benigno: Lingua	D18.00	Emangioma: sede non specificata
D10.2	Tumore benigno: Pavimento della bocca	D18.10	Linfangioma: Igroma cistico del collo
D10.3	Tumore benigno: Altre e non specificate parti della bocca	D18.11	Linfangioma: ascella
D10.5	Tumore benigno: Altre parti dell'orofaringe	D18.12	Linfangioma: inguinale
D10.6	Tumore benigno: Rinofaringe	D18.13	Linfangioma: retroperitoneale
D10.7	Tumore benigno: Ipofaringe	D18.18	Linfangioma: altre sedi
D10.9	Tumore benigno: Faringe non specificata	D18.19	Linfangioma: sede non specificata
D11.0	Tumore benigno: Parotide	D19.0	Tumore benigno: Tessuto mesoteliale della pleura
D11.7	Tumore benigno: Altre ghiandole salivari maggiori	D19.1	Tumore benigno: Tessuto mesoteliale del peritoneo
D11.9	Tumore benigno: Ghiandola salivare maggiore, non specificata	D19.7	Tumore benigno: Tessuto mesoteliale di altre sedi
D12.0	Tumore benigno: Cieco	D19.9	Tumore benigno: Tessuto mesoteliale non specificato
D12.1	Tumore benigno: Appendice (vermiforme)	D20.0	Tumore benigno: Retroperitoneo
D12.2	Tumore benigno: Colon ascendente	D20.1	Tumore benigno: Peritoneo
D12.3	Tumore benigno: Colon trasverso	D21.0	Tumore benigno: Connettivo ed altri tessuti molli della testa, faccia e collo
D12.4	Tumore benigno: Colon discendente	D21.1	Tumore benigno: Connettivo ed altri tessuti molli dell'arto superiore, inclusa la spalla
D12.5	Tumore benigno: Sigma	D21.2	Tumore benigno: Connettivo ed altri tessuti molli dell'arto inferiore, inclusa l'anca
D12.6	Tumore benigno: Colon non specificato	D21.3	Tumore benigno: Connettivo ed altri tessuti molli del torace
		D21.4	Tumore benigno: Connettivo ed altri tessuti molli dell'addome
		D21.5	Tumore benigno: Connettivo ed altri tessuti molli della pelvi
		D21.6	Tumore benigno: Connettivo ed altri tessuti molli del tronco non specificati
		D21.9	Tumore benigno: Connettivo ed altri tessuti molli non specificati
		D24	Tumore benigno della mammella
		D25.0	Leiomioma sottomucoso dell'utero
		D25.1	Leiomioma intramurale dell'utero
		D25.2	Leiomioma sottosieroso dell'utero
		D25.9	Leiomioma dell'utero non specificato
		D26.0	Other benign neoplasm: Cervice uterina
		D26.1	Other benign neoplasm: Corpo dell'utero
		D26.9	Atri tumori benigni: Utero non specificato

D27	Tumore benigno dell'ovaio	D38.1	Tumori di comportamento incerto o sconosciuto: Trachea, bronchi e polmone
D28.0	Tumore benigno: Vulva	D38.2	Tumori di comportamento incerto o sconosciuto: Pleura
D28.1	Tumore benigno: Vagina	D38.3	Tumori di comportamento incerto o sconosciuto: Mediastino
D28.2	Tumore benigno: Tube e legamenti uterini	D38.4	Tumori di comportamento incerto o sconosciuto: Timo
D28.7	Tumore benigno: Altri organi genitali femminili specificati	D38.5	Tumori di comportamento incerto o sconosciuto: Altri organi dell'apparato respiratorio
D28.9	Tumore benigno: Organi genitali femminili non specificati	D38.6	Tumori di comportamento incerto o sconosciuto: Organo dell'apparato respiratorio non specificato
D29.0	Tumore benigno: Pene	D39.0	Tumori di comportamento incerto o sconosciuto: Utero
D29.1	Tumore benigno: Prostata	D39.1	Tumori di comportamento incerto o sconosciuto: Ovaio
D29.2	Tumore benigno: Testicolo	D39.2	Tumori di comportamento incerto o sconosciuto: Placenta
D29.3	Tumore benigno: Epididimo	D39.7	Tumori di comportamento incerto o sconosciuto: Altri organi genitali femminili
D29.4	Tumore benigno: Scroto	D39.9	Tumori di comportamento incerto o sconosciuto: Organo genitale femminile non specificato
D29.7	Tumore benigno: Altri organi genitali maschili	D40.0	Tumori di comportamento incerto o sconosciuto: Prostata
D29.9	Tumore benigno: Organi genitali maschili non specificati	D40.1	Tumori di comportamento incerto o sconosciuto: Testicolo
D30.0	Tumore benigno: Rene	D40.7	Tumori di comportamento incerto o sconosciuto: Altri organi genitali maschili
D30.1	Tumore benigno: Pelvi renale	D40.9	Tumori di comportamento incerto o sconosciuto: Organo genitale maschile non specificato
D30.2	Tumore benigno: Uretere	D41.0	Tumori di comportamento incerto o sconosciuto: Rene
D30.3	Tumore benigno: Vescica	D41.1	Tumori di comportamento incerto o sconosciuto: Pelvi renale
D30.4	Tumore benigno: Uretra	D41.2	Tumori di comportamento incerto o sconosciuto: Uretere
D30.7	Tumore benigno: Altri organi urinari	D41.3	Tumori di comportamento incerto o sconosciuto: Uretra
D30.9	Tumore benigno: Organi urinari non specificati	D41.4	Tumori di comportamento incerto o sconosciuto: Vescica
D31.0	Tumore benigno: Congiuntiva	D41.7	Tumori di comportamento incerto o sconosciuto: Altri organi urinari
D31.1	Tumore benigno: Cornea	D41.9	Tumori di comportamento incerto o sconosciuto: Organo urinario non specificato
D31.2	Tumore benigno: Retina	D42.0	Tumori di comportamento incerto o sconosciuto: Meningi cerebrali
D31.3	Tumore benigno: Coroide	D42.1	Tumori di comportamento incerto o sconosciuto: Meningi spinali
D31.4	Tumore benigno: Corpo ciliare	D42.9	Tumori di comportamento incerto o sconosciuto: Meningi non specificate
D31.5	Tumore benigno: Ghiandola e doti lacrimali	D43.0	Tumori di comportamento incerto o sconosciuto: Encefalo, sovratentoriale
D31.6	Tumore benigno: Orbita non specificata	D43.1	Tumori di comportamento incerto o sconosciuto: Encefalo, sottotentoriale
D31.9	Tumore benigno: Occhio non specificato	D43.2	Tumori di comportamento incerto o sconosciuto: Encefalo non specificato
D32.0	Tumore benigno: Meningi cerebrali	D43.3	Tumori di comportamento incerto o sconosciuto: Nervi cranici
D32.1	Tumore benigno: Meningi spinali	D43.4	Tumori di comportamento incerto o sconosciuto: Midollo spinale
D32.9	Tumore benigno: Meningi non specificate	D43.7	Tumori di comportamento incerto o sconosciuto: Altre parti del sistema nervoso centrale
D33.0	Tumore benigno: Encefalo, sovratentoriale	D43.9	Tumori di comportamento incerto o sconosciuto: Sistema nervoso centrale non specificato
D33.1	Tumore benigno: Encefalo, sottotentoriale	D44.0	Tumori di comportamento incerto o sconosciuto: Tiroide
D33.2	Tumore benigno: Encefalo non specificato	D44.1	Tumori di comportamento incerto o sconosciuto: Surrene
D33.3	Tumore benigno: Nervi cranici	D44.2	Tumori di comportamento incerto o sconosciuto: Paratiroidi
D33.4	Tumore benigno: Midollo spinale	D44.3	Tumori di comportamento incerto o sconosciuto: Ipofisi
D33.7	Tumore benigno: Altre parti specificate del sistema nervoso centrale	D44.4	Tumori di comportamento incerto o sconosciuto: Canale craniofaringeo
D33.9	Tumore benigno: Sistema nervoso centrale non specificato	D44.5	Tumori di comportamento incerto o sconosciuto: epifisi [ghiandola pineale]
D34	Tumore benigno della tiroide	D44.6	Tumori di comportamento incerto o sconosciuto: Glomo carotideo
D35.0	Tumore benigno: Surrene	D44.7	Tumori di comportamento incerto o sconosciuto: Glomo aortico ed altri paragangli
D35.1	Tumore benigno: Paratiroidi	D44.9	Tumori di comportamento incerto o sconosciuto: Ghiandola endocrina non specificata
D35.2	Tumore benigno: Ipofisi	D45	Policitemia vera
D35.3	Tumore benigno: Canale craniofaringeo	D46.0	Anemia refrattaria senza sideroblasti ad anello, così definita
D35.4	Tumore benigno: Epifisi [ghiandola pineale]	D46.1	Anemia refrattaria con sideroblasti ad anello
D35.5	Tumore benigno: Glomo carotideo	D46.2	Anemia refrattaria con eccesso di blasti [RAEB/AREB]
D35.6	Tumore benigno: Glomo aortico ed altri paragangli	D46.4	Anemia refrattaria non specificata
D35.7	Tumore benigno: Altre ghiandole endocrine specificate	D46.5	Anemia refrattaria con displasia multilineare
D35.8	Tumore benigno: Interessamento plurighiandolare	D46.6	Sindrome mielodisplastica con anomalia cromosomica del(5q) isolata
D35.9	Tumore benigno: Ghiandola endocrina non specificata	D46.7	Altre sindromi mielodisplastiche
D36.0	Tumore benigno: Linfonodi	D46.9	Sindrome mielodisplastica non specificata
D36.1	Tumore benigno: Nervi periferici e sistema nervoso autonomo		
D36.7	Tumore benigno: Altre sedi specificate		
D36.9	Tumore benigno di sede non specificata		
D37.0	Tumori di comportamento incerto o sconosciuto: Labbra, cavità orale e faringe		
D37.1	Tumori di comportamento incerto o sconosciuto: Stomaco		
D37.2	Tumori di comportamento incerto o sconosciuto: Intestino tenue		
D37.3	Tumori di comportamento incerto o sconosciuto: Appendice		
D37.4	Tumori di comportamento incerto o sconosciuto: Colon		
D37.5	Tumori di comportamento incerto o sconosciuto: Retto		
D37.6	Tumori di comportamento incerto o sconosciuto: Fegato, colecisti e doti biliari		
D37.70	Tumori di comportamento incerto o sconosciuto: Pancreas		
D37.78	Tumori di comportamento incerto o sconosciuto: Altri organi dell'apparato digerente		
D37.9	Tumori di comportamento incerto o sconosciuto: Organi dell'apparato digerente non specificati		
D38.0	Tumori di comportamento incerto o sconosciuto: Laringe		

D47.0	Tumori di comportamento incerto o sconosciuto di istiociti e mastociti	D70.12	Agranulocitosi indotta da farmaci: Fase critica 20 e più giorni
D47.1	Malattia mieloproliferativa cronica	D70.13	Agranulocitosi indotta da farmaci: Fase critica da 4 a meno di 7 giorni
D47.2	Gammopatia monoclonale di significato incerto (MGUS)	D70.14	Agranulocitosi indotta da farmaci: Fase critica da 7 a meno di 10 giorni
D47.3	Trombocitemia essenziale (emorragica)	D70.18	Altre forme di agranulocitosi e neutropenia indotta da farmaci
D47.4	Osteomielfibrosi	D70.19	Agranulocitosi e neutropenia indotta da farmaci, non specificata
D47.5	Leucemia eosinofila cronica [sindrome ipereosinofila]	D70.3	Altra agranulocitosi
D47.7	Altri tumori specificati di comportamento incerto o sconosciuto del tessuto linfatico, ematopoietico e dei tessuti correlati	D70.5	Neutropenia ciclica
D47.9	Tumore del tessuto linfatico, ematopoietico e tessuti correlati di comportamento incerto o sconosciuto, non specificato	D70.6	Altra neutropenia
D48.0	Tumori di comportamento incerto o sconosciuto: Ossa e cartilagine articolare	D70.7	Neutropenia non specificata
D48.1	Tumori di comportamento incerto o sconosciuto: Connettivo ed altri tessuti molli	D80.0	Ipgammaglobulinemia ereditaria
D48.2	Tumori di comportamento incerto o sconosciuto: Nervi periferici e sistema nervoso autonomo	D80.2	Deficit selettivo di immunoglobuline A [IgA]
D48.3	Tumori di comportamento incerto o sconosciuto: Retroperitoneo	D80.3	Deficit selettivo di sottoclassi delle immunoglobuline G [IgG]
D48.4	Tumori di comportamento incerto o sconosciuto: Peritoneo	D80.4	Deficit selettivo di immunoglobuline M [IgM]
D48.5	Tumori di comportamento incerto o sconosciuto: Cute	D80.5	Immunodeficienza con aumento delle immunoglobuline M [IgM]
D48.6	Tumori di comportamento incerto o sconosciuto: Mammella	D81.0	Immunodeficienza combinata grave [SCID] con disgenesia reticolare
D48.7	Tumori di comportamento incerto o sconosciuto: Altre sedi specificate	D81.1	Immunodeficienza combinata grave [SCID] con numero basso di linfociti T e B
D48.9	Tumore di comportamento incerto o sconosciuto non specificato	D81.2	Immunodeficienza combinata grave [SCID] con ridotto o normale numero di linfociti B
D55.0	Anemia da deficit di Glucoso-6-Fosfato Deidrogenasi [G-6-PD]	D81.3	Deficit di adenosina deaminasi [ADA]
D55.1	Anemia dovuta ad altri disturbi del metabolismo del glutatone	D81.4	Sindrome di Nezelof
D57.0	Anemia drepanocitica con crisi	D81.5	Deficit di purina-neucleoside fosforilasi [PNP]
D59.3	Sindrome emolitica-uremica	D81.6	Deficit del complesso maggiore di istocompatibilità di classe I
D60.0	Aplasia pura acquisita cronica della serie rossa	D81.7	Deficit del complesso maggiore di istocompatibilità di classe II
D60.1	Aplasia pura acquisita transitoria della serie rossa	D81.8	Altre immunodeficienze combinate
D60.8	Altre aplasie pure acquisite della serie rossa	D81.9	Immunodeficienza combinata non specificata
D60.9	Aplasia pura acquisita della serie rossa non specificata	D82.0	Sindrome di Wiskott-Aldrich
D61.0	Anemia aplastica costituzionale	D82.1	Sindrome di Di George
D61.10	Anemia aplastica da citostatici	D83.0	Immunodeficienza comune variabile con prevalente difetto quantitativo e funzionale dei linfociti B
D61.18	Altra anemia aplastica indotta da farmaci	D83.1	Immunodeficienza comune variabile con prevalenti difetti dei linfociti T immunoregolatori
D61.19	Anemia aplastica indotta da farmaci, non specificata	D83.2	Immunodeficienza comune variabile con autoanticorpi contro i linfociti B o T
D61.2	Anemia aplastica da altri agenti esterni	D83.8	Altre immunodeficienze comuni variabili
D61.3	Anemia aplastica idiopatica	D83.9	Immunodeficienza comune variabile non specificata
D61.8	Altre anemie aplastiche specificate	D89.0	Ipergammaglobulinemia policlonale
D61.9	Anemia aplastica non specificata	D89.1	Crioglobulinemia
D64.0	Anemia sideroblastica ereditaria	E00.0	Sindrome da carenza di iodio congenita di tipo neurologico
D64.1	Anemia sideroblastica secondaria, da malattia	E00.1	Sindrome da carenza di iodio congenita di tipo mixedematoso
D64.2	Anemia sideroblastica secondaria, da farmaci e tossine	E00.2	Sindrome da carenza di iodio congenita di tipo misto
D64.3	Altre anemie sideroblastiche	E00.9	Sindrome da carenza di iodio congenita non specificata
D66	Deficit ereditario del fattore VIII	E01.8	Altri disturbi tiroidei da carenza di iodio e condizioni morbose correlate
D67	Deficit ereditario del fattore IX	E02	Ipotiroidismo subclinico da carenza di iodio
D68.00	Malattia di Von Willebrand ereditaria	E03.0	Ipotiroidismo congenito con gozzo diffuso
D68.01	Malattia di Von Willebrand acquisita	E03.1	Ipotiroidismo congenito senza gozzo
D68.09	Malattia di Von Willebrand, non specificata	E03.5	Coma mixedematoso
D68.1	Deficit ereditario del fattore XI	E06.0	Tiroidite acuta
D68.20	Deficit ereditario del fattore I	E06.4	Tiroidite da farmaci
D68.21	Deficit ereditario del fattore II	E07.1	Gozzo disormonogenico
D68.22	Deficit ereditario del fattore V	E15	Coma ipoglicemico non diabetico
D68.23	Deficit ereditario del fattore VII	E20.0	Ipparatiroidismo idiopatico
D68.24	Deficit ereditario del fattore X	E20.8	Altro ipoparatiroidismo
D68.25	Deficit ereditario del fattore XIII	E20.9	Ipparatiroidismo non specificato
D68.26	Deficit ereditario del fattore XIII	E23.2	Diabete insipido
D68.28	Deficit ereditario di altri fattori della coagulazione	E25.00	Deficit di 21-idrossilasi [AGS tipo 3], forma classica
D68.31	Diatesi emorragica da proliferazione di anticorpi contro il fattore VIII	E25.01	Deficit di 21-idrossilasi [AGS tipo 3], forma tardiva
D68.32	Diatesi emorragica da proliferazione di anticorpi contro altri fattori della coagulazione	E25.08	Altre sindromi congenite adrenogenitali associate a deficit enzimatici
D68.33	Diatesi emorragica da cumarine (antagonisti della vitamina K)	E25.09	Sindrome congenita adrenogenitale associata a deficit enzimatici, non specificata
D68.34	Diatesi emorragica da eparine	E25.8	Altre sindromi adrenogenitali
D68.35	Diatesi emorragica da altri anticoagulanti	E25.9	Sindrome adrenogenitale non specificata
D68.38	Altra diatesi emorragica da altri anticorpi non specificati	E27.0	Altra iperattività adrenocorticale
D69.9	Condizioni emorragiche non specificate	E27.1	Insufficienza adrenocorticale primitiva
D70.0	Agranulocitosi e neutropenia congenita	E27.2	Crisi addisoniana
D70.10	Agranulocitosi indotta da farmaci: Fase critica meno di 4 giorni	E27.3	Insufficienza adrenocorticale da farmaci
D70.11	Agranulocitosi indotta da farmaci: Fase critica da 10 a meno di 20 giorni		

E27.4	Altra e non specificata insufficienza adrenocorticale	G00.2	Meningite da Streptococco
E27.5	Iperfunzione della midollare del surrene	G00.3	Meningite da Stafilococco
E27.8	Altri disturbi specificati della ghiandola surrenale	G00.8	Altre meningiti batteriche
E29.0	Iperfunzione testicolare	G00.9	Meningite batterica non specificata
E32.1	Ascesso timico	G01	Meningite in malattie batteriche classificate altrove
E34.3	Nanismo non classificato altrove	G02.0	Meningite in malattie virali classificate altrove
E35.1	Disturbi del surrene in malattie classificate altrove	G02.1	Meningite in micosi
E46	Malnutrizione proteico-energetica non specificata	G02.8	Meningite in altre malattie infettive e parassitarie specificate classificate altrove
E70.0	Fenilchetonuria classica	G03.0	Meningite non piogenica
E70.1	Altre iperfenilalaninemie	G03.1	Meningite cronica
E70.2	Disturbi del metabolismo della tirosina	G03.2	Meningite ricorrente benigna [di Mollaret]
E70.3	Albinismo	G03.8	Meningite dovuta ad altre cause specificate
E70.8	Altri disturbi del metabolismo degli aminoacidi aromatici	G03.9	Meningite non precisata
E70.9	Disturbo del metabolismo degli aminoacidi aromatici non specificato	G05.0	Encefalite, mielite ed encefalomielite in malattie batteriche classificate altrove
E71.0	Malattia delle urine a sciroppo d'acero	G05.1	Encefalite, mielite ed encefalomielite in malattie virali classificate altrove
E71.1	Altri disturbi del metabolismo degli aminoacidi a catena ramificata	G05.2	Encefalite, mielite ed encefalomielite in altre malattie infettive e parassitarie classificate altrove
E71.2	Disturbo del metabolismo degli aminoacidi a catena ramificata non specificato	G05.8	Encefalite, mielite ed encefalomielite in altre malattie classificate altrove
E72.0	Disturbi del trasporto degli aminoacidi	G06.0	Ascesso e granuloma intracranici
E72.1	Disturbi del metabolismo degli aminoacidi contenenti zolfo	G06.1	Ascesso e granuloma intrarachidiani
E72.2	Disturbi del metabolismo del ciclo dell'urea	G06.2	Ascesso extradurale e subdurale non specificati
E72.3	Disturbi del metabolismo della lisina e idrossilisina	G07	Ascessi e granulomi intracranici ed intrarachidiani in malattie classificate altrove
E72.4	Disturbi del metabolismo dell'ornitina	G08	Flebite e tromboflebite intracraniche ed intrarachidiane
E72.5	Disturbi del metabolismo della glicina	G12.0	Atrofia muscolare spinale infantile tipo I [Werdnig-Hoffman]
E72.8	Altri disturbi specificati del metabolismo degli aminoacidi	G12.1	Altre atrofie muscolari spinali ereditarie
E72.9	Disturbo del metabolismo degli aminoacidi non specificato	G12.8	Altre atrofie muscolari spinali e sindromi correlate
E74.0	Malattia da accumulo di glicogeno (glicogenosi)	G12.9	Atrofia muscolare spinale S.A.I.
E74.1	Disturbi del metabolismo del fruttosio	G40.1	Epilessia e sindromi epilettiche sintomatiche, definite per localizzazione (focale) (parziale), con crisi parziali semplici
E74.2	Disturbi del metabolismo del galattosio	G40.3	Epilessia e sindromi epilettiche generalizzate idiopatiche
E76.0	Mucopolisaccaridosi, tipo I	G51.0	Paralisi facciale
E76.1	Mucopolisaccaridosi, tipo II	G52.7	Disturbi di più nervi cranici
E76.2	Altre mucopolisaccaridosi	G53.1	Paralisi multiple di nervi cranici in malattie infettive e parassitarie classificate altrove {A00-B99}
E76.3	Mucopolisaccaridosi non specificata	G53.2	Paralisi multiple di nervi cranici nella sarcoidosi {D86.8}
E76.8	Altri disturbi del metabolismo dei glicosaminoglicani	G53.3	Paralisi multiple di nervi cranici in malattie neoplastiche {C00-D48}
E76.9	Disturbo del metabolismo dei glicosaminoglicani non specificato	G54.1	Disturbi del plesso lombosacrale
E78.6	Deficit lipoproteico	G55.1	Compressioni delle radici nervose e dei plessi in disturbi dei dischi intervertebrali {M50-M51}
E78.9	Disturbo del metabolismo delle lipoproteine non specificato	G55.2	Compressioni delle radici nervose e dei plessi in spondilosi {M47.-}
E79.0	Iperuricemia senza segni di artrite acuta infiammatoria e tofacea	G70.0	Miastenia grave
E79.1	Sindrome di Lesch-Nyhan	G70.2	Miastenia congenita e dello sviluppo
E79.8	Altri disturbi del metabolismo purinico e pirimidinico	G70.8	Altri disturbi neuromuscolari specificati
E79.9	Disturbo del metabolismo purinico e pirimidinico non specificato	G71.0	Distrofia muscolare
E80.0	Porfiria eritropoietica ereditaria	G71.1	Disturbi miotonici
E80.1	Porfiria cutanea tarda	G71.2	Miopatie congenite
E80.2	Altra porfiria	G71.9	Malattie primitive dei muscoli non specificate
E80.6	Altri disturbi del metabolismo bilirubinico	G82.30	Tetraparesi e tetraplegia flaccida: Lesione midollare spinale completa acuta di origine non traumatica
E83.0	Disturbi del metabolismo del rame	G82.32	Tetraparesi e tetraplegia flaccida: Lesione midollare spinale completa cronica
E84.0	Fibrosi cistica con manifestazioni polmonari	G82.39	Tetraparesi e tetraplegia flaccida: non specificata
E84.1	Fibrosi cistica con manifestazioni intestinali	G82.40	Tetraparesi e tetraplegia spastica: Lesione midollare spinale completa acuta di origine non traumatica
E84.80	Fibrosi cistica con manifestazioni polmonari e intestinali	G82.42	Tetraparesi e tetraplegia spastica: Lesione midollare spinale completa cronica
E84.87	Fibrosi cistica con molteplici altre manifestazioni	G82.49	Tetraparesi e tetraplegia spastica: non specificata
E84.88	Fibrosi cistica con altre manifestazioni	G82.50	Tetraparesi e tetraplegia non specificata: Lesione midollare spinale completa acuta di origine non traumatica
E84.9	Fibrosi cistica non specificata	G82.52	Tetraparesi e tetraplegia non specificata: Lesione midollare spinale completa cronica
E88.1	Lipodistrofia non classificata altrove	G82.59	Tetraparesi e tetraplegia non specificata: non specificata
E89.2	Ippoparatiroidismo iatrogeno	G83.0	Diparesi e diplegia degli arti superiori
E89.6	Ippofunzione cortico- (midollo-)surrenalica iatrogena	G83.1	Monoparesi e monoplegia di arto inferiore
F02.4	Demenza nell'infezione da virus dell'immunodeficienza umana [H.I.V.] {B22}		
F19.3	Disturbi psichici e comportamentali dovuti all'uso di sostanze psicoattive multiple e all'uso di altre sostanze psicoattive: Sindrome da astinenza		
F82.0	Disturbo evolutivo specifico della funzione grosso-motoria		
F82.1	Disturbo evolutivo specifico della motricità fine e della grafomotricità		
F82.2	Disturbo evolutivo specifico della motricità orale		
F82.9	Disturbo evolutivo specifico della funzione motoria, non specificato		
F83	Disturbo evolutivo specifico misto		
G00.0	Meningite da Haemophilus		
G00.1	Meningite da Pneumococco		

G83.2	Monoparesi e monoplegia dell'arto superiore	I39.3	Disturbi della valvola polmonare in malattie classificate altrove
G83.3	Monoparesi e monoplegia non specificata	I39.4	Disturbi valvolari multipli in malattie classificate altrove
G83.40	Sindrome della cauda equina completa	I39.8	Endocardite, valvola non specificata, in malattie classificate altrove
G83.41	Sindrome della cauda equina incompleta		
G83.49	Sindrome della cauda equina, non specificata	I40.0	Miocardite infettiva
G91.1	Idrocefalo ostruttivo	I40.9	Miocardite acuta non specificata
G91.20	Idrocefalo normoteso idiopatico	I41.0	Miocardite in malattie batteriche classificate altrove
G91.21	Idrocefalo normoteso secondario	I41.1	Miocardite in malattie virali classificate altrove
G91.29	Idrocefalo normoteso non specificato	I41.2	Miocardite in altre malattie infettive e parassitarie classificate altrove
G91.3	Idrocefalo post-traumatico non specificato		
G91.8	Altra forma di idrocefalo	I41.8	Miocardite in altre malattie classificate altrove
G91.9	Idrocefalo non specificato	I43.1	Cardiomiopatia in malattie metaboliche
G94.0	Idrocefalo in malattie infettive e parassitarie classificate altrove {A00-B99}	I43.2	Cardiomiopatia in malattie nutrizionali
G94.1	Idrocefalo in malattie neoplastiche {C00-D48}	I44.0	Blocco atrioventricolare di primo grado
G94.2	Idrocefalo in altre malattie classificate altrove	I44.1	Blocco atrioventricolare di secondo grado
G95.1	Mielopatie vascolari	I44.2	Blocco atrioventricolare di terzo grado
G95.2	Compressione midollare non specificata	I44.3	Altro e non specificato blocco atrioventricolare
G95.9	Malattia del midollo spinale non specificata	I44.4	Blocco fascicolare anteriore sinistro
G96.0	Liquorrea cerebrospinale	I44.5	Blocco fascicolare posteriore sinistro
G97.0	Perdita di liquor cerebrospinale dopo puntura lombare	I44.6	Altro e non specificato blocco fascicolare
H13.3	Pemfigoide oculare {L12.-}	I44.7	Blocco di branca sinistra non specificato
H16.8	Altre cheratiti	I45.0	Blocco fascicolare destro
H19.1	Cheratite e cheratocongiuntivite erpetiche {B00.5}	I45.1	Altro e non specificato blocco di branca destra
H19.2	Cheratite e cheratocongiuntivite in altre malattie infettive e parassitarie classificate altrove	I45.2	Blocco bifascicolare
H32.0	Infiammazione corioretinica in malattie infettive e parassitarie classificate altrove	I45.3	Blocco trifascicolare
H58.0	Anomalie della funzione pupillare in malattie classificate altrove	I45.4	Blocco intraventricolare non specifico
H62.1	Otite esterna in malattie virali classificate altrove	I45.5	Altre forme specificate di blocco cardiaco
H66.0	Otite media acuta suppurativa	I45.6	Sindrome da pre-eccitazione
I12.00	Malattia renale ipertensiva con insufficienza renale: Senza menzione di crisi ipertensiva	I45.8	Altri disturbi di conduzione specificati
I12.01	Malattia renale ipertensiva con insufficienza renale: Con menzione di crisi ipertensiva	I45.9	Disturbo di conduzione non specificato
I12.90	Malattia renale ipertensiva senza insufficienza renale: Senza menzione di crisi ipertensiva	I46.0	Arresto cardiaco con efficace rianimazione
I12.91	Malattia renale ipertensiva senza insufficienza renale: Con menzione di crisi ipertensiva	I46.1	Morte improvvisa cardiaca, così descritta
I15.00	Ipertensione nefrovascolare: Senza menzione di crisi ipertensiva	I46.9	Arresto cardiaco non specificato
I15.01	Ipertensione nefrovascolare: Con menzione di crisi ipertensiva	I47.1	Tachicardia sopraventricolare
I15.10	Ipertensione secondaria ad altri disturbi renali: Senza menzione di crisi ipertensiva	I47.2	Tachicardia ventricolare
I15.11	Ipertensione secondaria ad altri disturbi renali: Con menzione di crisi ipertensiva	I47.9	Tachicardia parossistica non specificata
I26.0	Embolia polmonare con menzione di cuore polmonare acuto	I48.0	Fibrillazione atriale, parossistica
I26.9	Embolia polmonare senza menzione di cuore polmonare acuto	I48.1	Fibrillazione atriale, persistente
I27.0	Ipertensione polmonare primitiva	I48.2	Fibrillazione atriale, permanente
I27.1	Cardiopatia da cifoscoliosi	I48.3	Flutter atriale, tipico
I27.20	Ipertensione polmonare su tromboembolia cronica	I48.4	Flutter atriale, atipico
I27.28	Altre forme specificate di ipertensione polmonare secondaria	I48.9	Fibrillazione e flutter atriali, non specificati
I27.8	Altra forma specificata di cuore polmonare	I49.0	Fibrillazione e flutter ventricolari
I27.9	Cuore polmonare non specificato	I50.00	Insufficienza ventricolare destra primaria
I30.0	Pericardite idiopatica acuta, non specifica	I50.01	Insufficienza ventricolare destra secondaria
I30.1	Pericardite infettiva	I50.11	Insufficienza ventricolare sinistra: Senza disturbi
I30.8	Altre forme di pericardite acuta	I50.12	Insufficienza ventricolare sinistra: Con disturbi su sforzo intenso
I30.9	Pericardite acuta non specificata	I50.13	Insufficienza ventricolare sinistra: Con disturbi su sforzo lieve
I31.2	Emopericardio non classificato altrove	I50.14	Insufficienza ventricolare sinistra: Con disturbi a riposo
I31.3	Versamento pericardico (non infiammatorio)	I50.19	Insufficienza ventricolare sinistra: Non specificata
I31.8	Altre malattie specificate del pericardio	I50.9	Insufficienza cardiaca non specificata
I31.9	Malattia del pericardio non specificata	I51.1	Rottura delle corde tendinee non classificata altrove
I32.0	Pericardite in malattie batteriche classificate altrove	I51.2	Rottura del muscolo papillare non classificata altrove
I32.1	Pericardite in altre malattie infettive e parassitarie classificate altrove	I51.4	Miocardite non specificata
I32.8	Pericardite in altre malattie classificate altrove	I51.5	Degenerazione miocardica
I33.0	Endocardite infettiva acuta e subacuta	I51.6	Malattia cardiovascolare non specificata
I33.9	Endocardite acuta non specificata	I60.0	Emorragia subaracnoidea dal sifone carotideo e dalla biforcazione della carotide
I37.0	Stenosi della valvola polmonare	I60.1	Emorragia subaracnoidea dall'arteria cerebrale media
I39.0	Disturbi della valvola mitralica in malattie classificate altrove	I60.2	Emorragia subaracnoidea dall'arteria comunicante anteriore
I39.1	Disturbi della valvola aortica in malattie classificate altrove	I60.3	Emorragia subaracnoidea dall'arteria comunicante posteriore
I39.2	Disturbi della valvola tricuspide in malattie classificate altrove	I60.4	Emorragia subaracnoidea dall'arteria basilare
		I60.5	Emorragia subaracnoidea dall'arteria vertebrale
		I60.6	Emorragia subaracnoidea da altre arterie intracraniche
		I60.7	Emorragia subaracnoidea da arteria intracranica non specificata
		I60.8	Altre forme di emorragia subaracnoidea
		I60.9	Emorragia subaracnoidea non specificata
		I61.0	Emorragia intracerebrale emisferica sottocorticale
		I61.1	Emorragia intracerebrale emisferica corticale
		I61.2	Emorragia intracerebrale emisferica non specificata

I61.3	Emorragia intracerebrale del tronco cerebrale	I77.5	Necrosi di arteria
I61.4	Emorragia intracerebrale cerebellare	I79.0	Aneurisma dell'aorta in malattie classificate altrove
I61.5	Emorragia intracerebrale intraventricolare	I79.2	Angiopatia periferica in malattie classificate altrove
I61.6	Emorragia intracerebrale a localizzazione multipla	I80.1	Flebite e tromboflebite della vena femorale
I61.8	Altre forme di emorragia intracerebrale	I80.20	Flebite e tromboflebite delle vene pelviche
I61.9	Emorragia intracerebrale non specificata	I80.28	Flebite e tromboflebite di altri vasi profondi degli arti inferiori
I62.00	Emorragia subdurale (non traumatica): Acuta	I81	Trombosi della vena porta
I62.01	Emorragia subdurale (non traumatica): Subacuta	I82.0	Sindrome di Budd-Chiari
I62.02	Emorragia subdurale (non traumatica): Cronica	I82.2	Embolia e trombosi della vena cava
I62.09	Emorragia subdurale (non traumatica): Non specificata	I82.3	Embolia e trombosi della vena renale
I62.1	Emorragia extradurale non traumatica	I85.0	Varici esofagee con sanguinamento
I62.9	Emorragia intracranica (non traumatica) non specificata	I89.1	Linfangite
I63.0	Infarto cerebrale da trombosi di arterie precerebrali	I89.8	Altri disturbi non infettivi specificati dei vasi linfatici e dei linfonodi
I63.1	Infarto cerebrale da embolia di arterie precerebrali	I97.0	Sindrome post-cardiotomica
I63.2	Infarto cerebrale da occlusione o stenosi non specificata di arterie precerebrali	I97.1	Altri disturbi funzionali successivi ad interventi cardiocirurgici
I63.3	Infarto cerebrale da trombosi delle arterie cerebrali	I98.0	Sifilide cardiovascolare
I63.4	Infarto cerebrale da embolia delle arterie cerebrali	I98.1	Disturbi cardiovascolari in altre malattie infettive e parassitarie classificate altrove
I63.5	Infarto cerebrale da occlusione o stenosi non specificata delle arterie cerebrali	J09	Influenza da virus influenzale identificato, zoonotico o pandemico
I63.6	Infarto cerebrale da trombosi venosa cerebrale, non piogena	J10.0	Influenza con polmonite, virus influenzale stagionale identificato
I63.8	Altre forme di infarto cerebrale	J10.1	Influenza con altre manifestazioni respiratorie, virus influenzale stagionale identificato
I63.9	Infarto cerebrale non specificato	J10.8	Influenza con altre manifestazioni, virus influenzale stagionale identificato
I65.0	Occlusione e stenosi dell'arteria vertebrale	J11.0	Influenza con polmonite, virus non identificato
I65.1	Occlusione e stenosi dell'arteria basilare	J11.1	Influenza con altre manifestazioni respiratorie, virus non identificato
I65.2	Occlusione e stenosi dell'arteria carotidea	J11.8	Influenza con altre manifestazioni, virus non identificato
I65.3	Occlusione e stenosi di arterie extracraniche multiple e bilaterali	J12.0	Polmonite da adenovirus
I65.8	Occlusione e stenosi di altre arterie extracraniche	J12.1	Polmonite da virus sinciziale respiratorio
I65.9	Occlusione e stenosi di un'arteria extracranica non specificata	J12.2	Polmonite da virus parainfluenzale
I66.0	Occlusione e stenosi dell'arteria cerebrale media	J12.3	Polmonite da metapneumovirus umano
I66.1	Occlusione e stenosi dell'arteria cerebrale anteriore	J12.8	Altre polmoniti virali
I66.2	Occlusione e stenosi dell'arteria cerebrale posteriore	J12.9	Polmonite virale non specificata
I66.3	Occlusione e stenosi delle arterie cerebellari	J13	Polmonite da Streptococcus pneumoniae
I66.4	Occlusione e stenosi di arterie cerebrali multiple e bilaterali	J14	Polmonite da Haemophilus influenzae
I66.8	Occlusione e stenosi di altre arterie cerebrali	J15.0	Polmonite da Klebsiella pneumoniae
I66.9	Occlusione e stenosi di arteria cerebrale non specificata	J15.1	Polmonite da Pseudomonas
I67.10	Aneurisma cerebrale (acquisito)	J15.2	Polmonite da Stafilococco
I67.11	Fistola arterovenosa cerebrale (acquisita)	J15.3	Polmonite da Streptococco di gruppo B
I67.6	Trombosi non piogena del sistema venoso intracranico	J15.4	Polmonite da altri Streptococchi
I71.00	Dissezione dell'aorta in sede non specificata, senza indicazione di rottura	J15.5	Polmonite da Escherichia coli
I71.01	Dissezione dell'aorta toracica, senza menzione di rottura	J15.6	Polmonite da altri batteri Gram-negativi
I71.02	Dissezione dell'aorta addominale, senza indicazione di rottura	J15.7	Polmonite da Mycoplasma pneumoniae
I71.03	Dissezione dell'aorta toracoaddominale, senza indicazione di rottura	J15.8	Altra polmonite batterica
I71.04	Dissezione dell'aorta in sede non specificata, con rottura	J15.9	Polmonite batterica non specificata
I71.05	Dissezione dell'aorta toracica, con rottura	J16.0	Polmonite da Chlamydiae
I71.06	Dissezione dell'aorta addominale, con rottura	J16.8	Polmonite da altri microrganismi infettivi specificati
I71.07	Dissezione dell'aorta toracoaddominale, con rottura	J17.0	Polmonite in malattie batteriche classificate altrove
I71.1	Rottura di aneurisma dell'aorta toracica	J17.1	Polmonite in malattie virali classificate altrove
I71.2	Aneurisma dell'aorta toracica, senza indicazione di rottura	J17.2	Polmonite in micosi
I71.3	Aneurisma dell'aorta addominale, con rottura	J17.3	Polmonite in malattie parassitarie
I71.4	Aneurisma dell'aorta addominale, senza indicazione di rottura	J17.8	Polmonite in altre malattie classificate altrove
I71.5	Aneurisma dell'aorta toracoaddominale, con rottura	J18.0	Broncopolmonite non specificata
I71.6	Aneurisma dell'aorta toracoaddominale, senza indicazione di rottura	J18.1	Polmonite lobare non specificata
I71.8	Aneurisma aortico in sede non specificata, con rottura	J18.8	Altre polmoniti da microrganismi non specificati
I71.9	Aneurisma aortico in sede non specificata, senza indicazione di rottura	J18.9	Polmonite non specificata
I73.8	Altre malattie vascolari periferiche specificate	J21.0	Bronchiolite acuta da virus respiratorio sinciziale
I73.9	Malattia vascolare periferica non specificata	J21.1	Bronchiolite acuta da Metapneumovirus umano
I74.0	Embolia e trombosi dell'aorta addominale	J21.8	Bronchiolite acuta da altri microrganismi specificati
I74.1	Embolia e trombosi di altri e non specificati tratti dell'aorta	J21.9	Bronchiolite acuta non specificata
I74.2	Embolia e trombosi delle arterie degli arti superiori	J34.3	Ipertrofia dei turbinati nasali
I74.3	Embolia e trombosi delle arterie degli arti inferiori	J38.00	Paralisi delle corde vocali e della laringe: S.A.I.
I74.4	Embolia e trombosi delle arterie degli arti non specificate	J38.02	Paralisi delle corde vocali e della laringe: Unilaterale, completa
I74.5	Embolia e trombosi dell'arteria iliaca	J38.03	Paralisi delle corde vocali e della laringe: Bilaterale, parziale
I74.8	Embolia e trombosi di altre arterie	J38.6	Stenosi della laringe
I74.9	Embolia e trombosi di arteria non specificata	J38.7	Altre malattie della laringe
I77.2	Rottura di arteria	J39.0	Ascesso retro- e parafaringeo

J69.0	Polmonite da cibo o vomito	K56.0	Ileo paralitico
J69.1	Polmonite da oli o essenze	K56.1	Invaginazione
J69.8	Polmonite da altre sostanze solide o liquide	K56.2	Volvolo
J85.0	Gangrena e necrosi del polmone	K56.4	Altra ostruzione intestinale
J85.1	Ascesso del polmone con polmonite	K56.6	Altra e non specificata ostruzione intestinale
J85.2	Ascesso del polmone senza polmonite	K56.7	Ileo non specificato
J85.3	Ascesso del mediastino	K59.3	Megacolon non classificato altrove
J86.0	Piotorace con fistola	K61.0	Ascesso anale
J86.9	Piotorace senza fistola	K61.1	Ascesso rettale
J90	Versamento pleurico non classificato altrove	K61.2	Ascesso anorettale
J91	Versamento pleurico in malattie classificate altrove	K61.3	Ascesso ischiorettale
J94.0	Versamento pleurico chiloso	K61.4	Ascesso intrasfinterico
J94.2	Emotorace	K62.2	Prolasso anale
J94.8	Altre malattie della pleura, specificate	K62.3	Prolasso rettale
J94.9	Malattia della pleura, non specificata	K62.4	Stenosi dell'ano e del retto
J95.0	Malfunzionamento di tracheostoma	K63.0	Ascesso intestinale
J95.80	Pneumotorace iatrogeno	K63.1	Perforazione intestinale (non traumatica)
K07.1	Anomalie del rapporto tra mascellare e base del cranio	K63.2	Fistola intestinale
K07.8	Altre anomalie odontofacciali	K63.3	Ulcera intestinale
K22.2	Ostruzione esofagea	K65.0	Peritonite acuta
K22.3	Perforazione dell'esofago	K65.8	Altra peritonite
K22.4	Discinesia esofagea	K65.9	Peritonite non specificata
K31.6	Fistola dello stomaco e del duodeno	K66.0	Aderenze peritoneali
K35.2	Appendicite acuta con peritonite generalizzata	K66.1	Emoperitoneo
K35.30	Appendicite acuta con peritonite localizzata senza perforazione o rottura	K66.8	Altri disturbi specificati del peritoneo
K35.31	Appendicite acuta con peritonite localizzata con perforazione o rottura	K67.0	Peritonite da Chlamydiae {A74.8}
K35.32	Appendicite acuta con ascesso peritoneale	K67.1	Peritonite gonococcica {A54.8}
K35.8	Appendicite acuta, altra e non specificata	K67.3	Peritonite tubercolare {A18.3}
K37	Appendicite non specificata	K67.8	Altri disturbi del peritoneo in malattie infettive classificate altrove
K40.00	Ernia inguinale bilaterale, con occlusione, senza gangrena: non menzionata come recidiva d'ernia	K71.0	Epatopatia tossica con colestasi
K40.01	Ernia inguinale bilaterale, con occlusione, senza gangrena: ernia recidivante	K71.1	Epatopatia tossica con necrosi epatica
K40.10	Ernia inguinale bilaterale, con gangrena: non menzionata come recidiva d'ernia	K71.2	Epatopatia tossica con epatite acuta
K40.11	Ernia inguinale bilaterale, con gangrena: ernia recidivante	K71.3	Epatopatia tossica con epatite cronica persistente
K40.30	Ernia inguinale unilaterale o non specificata, con occlusione, senza gangrena: non menzionata come recidiva d'ernia	K71.4	Epatopatia tossica con epatite cronica lobulare
K40.31	Ernia inguinale unilaterale o non specificata, con occlusione, senza gangrena: ernia recidivante	K71.5	Epatopatia tossica con epatite cronica attiva
K40.40	Ernia inguinale unilaterale o non specificata, con gangrena: non menzionata come recidiva d'ernia	K71.6	Epatopatia tossica con epatite non classificata altrove
K40.41	Ernia inguinale unilaterale o non specificata, con gangrena: ernia recidivante	K71.7	Epatopatia tossica con fibrosi e cirrosi epatica
K41.0	Ernia femorale bilaterale, con occlusione, senza gangrena	K71.8	Epatopatia tossica con altri disturbi del fegato
K41.1	Ernia femorale bilaterale, con gangrena	K71.9	Epatopatia tossica non specificata
K41.3	Ernia femorale unilaterale o non specificata, con occlusione, senza gangrena	K72.0	Insufficienza epatica acuta e subacuta
K41.4	Ernia femorale unilaterale o non specificata, con gangrena	K74.0	Fibrosi epatica
K42.0	Ernia ombelicale con occlusione, senza gangrena	K74.2	Fibrosi epatica con sclerosi epatica
K42.1	Ernia ombelicale con gangrena	K74.3	Cirrosi biliare primitiva
K43.0	Ernia cicatriziale con occlusione, senza gangrena	K74.4	Cirrosi biliare secondaria
K43.1	Ernia cicatriziale con gangrena	K74.5	Cirrosi biliare non specificata
K43.3	Ernia parastomale con occlusione, senza gangrena	K74.6	Altra e non specificata forma di cirrosi epatica
K43.4	Ernia parastomale con gangrena	K75.0	Ascesso epatico
K43.60	Ernia epigastrica con occlusione, senza gangrena	K75.1	Flebite della vena porta
K43.68	Altra ernia addominale con occlusione, senza gangrena	K75.2	Epatite reattiva aspecifica
K43.69	Ernia addominale non specificata con occlusione, senza gangrena	K75.3	Epatite granulomatosa non classificata altrove
K43.70	Ernia epigastrica con gangrena	K75.4	Epatite autoimmune
K43.78	Altra ernia addominale con gangrena	K75.8	Altre malattie infiammatorie specificate del fegato
K43.79	Ernia addominale non specificata con gangrena	K75.9	Malattia infiammatoria epatica non specificata
K44.0	Ernia diaframmatica con occlusione, senza gangrena	K76.0	Degenerazione grassa del fegato non classificata altrove
K44.1	Ernia diaframmatica con gangrena	K76.2	Necrosi epatica centrale emorragica
K45.1	Altra ernia addominale specificata, con gangrena	K76.3	Infarto epatico
K46.1	Ernia addominale non specificata, con gangrena	K76.4	Peliosi epatica
K52.1	Gastroenterite e colite tossiche	K76.6	Ipertensione portale
K55.0	Disturbo vascolare acuto dell'intestino	K76.7	Sindrome epatorenale
K55.21	Angiodisplasia del colon senza emorragia	K77.0	Disturbi epatici in malattie infettive e parassitarie classificate altrove
		K77.11	Stadio 1 del graft-versus-host-disease acuto epatico {T86.01}
		K77.12	Stadio 2 del graft-versus-host-disease acuto epatico {T86.02}
		K77.13	Stadio 3 del graft-versus-host-disease acuto epatico {T86.02}
		K77.14	Stadio 4 del graft-versus-host-disease acuto epatico {T86.02}
		K77.21	Stadio 1 del Graft-versus-host-disease [GVHD] cronico al fegato {T86.05}
		K77.22	Stadio 2 del Graft-versus-host-disease [GVHD] cronico al fegato {T86.05}, {T86.06}

K77.23	Stadio 3 del Graft-versus-host-disease [GVHD] cronico al fegato {T86.07}	M00.85	Artrite e poliartrite da altri batteri specificati: coscia
K77.8	Disturbi epatici in altre malattie classificate altrove	M00.86	Artrite e poliartrite da altri batteri specificati: Gamba
K83.1	Ostruzione di dotto biliare	M00.87	Artrite e poliartrite da altri batteri specificati: caviglia e piede
K90.2	Sindrome dell'ansa cieca non classificata altrove	M00.88	Artrite e poliartrite da altri batteri specificati: Altre localizzazioni
K90.3	Steatorrea pancreatica	M00.89	Artrite e poliartrite da altri batteri specificati: Localizzazione non precisata
K91.1	Sindromi post-chirurgia gastrica	M01.00	Artrite meningococcica {A39.8}: Localizzazioni multiple
K93.1	Megacolon in malattia di Chagas {B57.3}	M01.01	Artrite meningococcica {A39.8}: area spalla
L00.0	Staphylococcal scalded skin syndrome: interessamento inferiore al 30% della superficie corporea	M01.02	Artrite meningococcica {A39.8}: braccio
L00.1	Staphylococcal scalded skin syndrome: interessamento uguale o superiore al 30% della superficie corporea	M01.03	Artrite meningococcica {A39.8}: avambraccio
L10.2	Pemfigo foliaceo	M01.04	Artrite meningococcica {A39.8}: mano
L11.8	Altre dermatosi acantolitiche specificate	M01.05	Artrite meningococcica {A39.8}: coscia
L11.9	Dermatosi acantolitiche non specificate	M01.06	Artrite meningococcica {A39.8}: Gamba
L12.0	Pemfigoide bolloso	M01.07	Artrite meningococcica {A39.8}: caviglia e piede
L12.3	Epidermolisi bollosa acquisita	M01.08	Artrite meningococcica {A39.8}: Altre localizzazioni
L12.8	Altra forma di pemfigoide	M01.09	Artrite meningococcica {A39.8}: Localizzazione non precisata
L12.9	Pemfigoide non specificato	M01.10	Artrite tubercolare {A18.0}: Localizzazioni multiple
L13.0	Dermatite erpetiforme [Sindrome di Duhring]	M01.11	Artrite tubercolare {A18.0}: area spalla
L13.1	Dermatite pustolare sottocorneale [Sindrome di Sneddon-Wilkinson]	M01.12	Artrite tubercolare {A18.0}: braccio
L13.8	Altre dermatosi bollose specificate	M01.13	Artrite tubercolare {A18.0}: avambraccio
L14	Dermatosi bollose in malattie classificate altrove	M01.14	Artrite tubercolare {A18.0}: mano
L40.1	Psoriasi pustolosa generalizzata	M01.15	Artrite tubercolare {A18.0}: coscia
L51.0	Eritema essudativo polimorfo non bolloso	M01.16	Artrite tubercolare {A18.0}: Gamba
L51.1	Eritema essudativo polimorfo bolloso	M01.17	Artrite tubercolare {A18.0}: caviglia e piede
L51.20	Staphylococcal scalded skin syndrome: interessamento inferiore al 30% della superficie corporea	M01.18	Artrite tubercolare {A18.0}: Altre localizzazioni
L51.21	Staphylococcal scalded skin syndrome: interessamento uguale o superiore al 30% della superficie corporea	M01.19	Artrite tubercolare {A18.0}: Localizzazione non precisata
L51.8	Altra forma di eritema polimorfo	M01.30	Artrite in altre malattie batteriche classificate altrove: Localizzazioni multiple
L51.9	Eritema essudativo polimorfo non specificato	M01.31	Artrite in altre malattie batteriche classificate altrove: area spalla
L74.4	Anidrosi	M01.32	Artrite in altre malattie batteriche classificate altrove: braccio
M00.00	Artrite e poliartrite stafilococcica: Localizzazioni multiple	M01.33	Artrite in altre malattie batteriche classificate altrove: avambraccio
M00.01	Artrite e poliartrite stafilococcica: area spalla	M01.34	Artrite in altre malattie batteriche classificate altrove: mano
M00.02	Artrite e poliartrite stafilococcica: braccio	M01.35	Artrite in altre malattie batteriche classificate altrove: coscia
M00.03	Artrite e poliartrite stafilococcica: avambraccio	M01.36	Artrite in altre malattie batteriche classificate altrove: Gamba
M00.04	Artrite e poliartrite stafilococcica: mano	M01.37	Artrite in altre malattie batteriche classificate altrove: caviglia e piede
M00.05	Artrite e poliartrite stafilococcica: coscia	M01.38	Artrite in altre malattie batteriche classificate altrove: Altre localizzazioni
M00.06	Artrite e poliartrite stafilococcica: Gamba	M01.39	Artrite in altre malattie batteriche classificate altrove: Localizzazione non precisata
M00.07	Artrite e poliartrite stafilococcica: caviglia e piede	M01.40	Artrite in rosolia {B06.8}: Localizzazioni multiple
M00.08	Artrite e poliartrite stafilococcica: Altre localizzazioni	M01.41	Artrite in rosolia {B06.8}: area spalla
M00.09	Artrite e poliartrite stafilococcica: Localizzazione non precisata	M01.42	Artrite in rosolia {B06.8}: braccio
M00.10	Artrite e poliartrite pneumococcica: Localizzazioni multiple	M01.43	Artrite in rosolia {B06.8}: avambraccio
M00.11	Artrite e poliartrite pneumococcica: area spalla	M01.44	Artrite in rosolia {B06.8}: mano
M00.12	Artrite e poliartrite pneumococcica: braccio	M01.45	Artrite in rosolia {B06.8}: coscia
M00.13	Artrite e poliartrite pneumococcica: avambraccio	M01.46	Artrite in rosolia {B06.8}: Gamba
M00.14	Artrite e poliartrite pneumococcica: mano	M01.47	Artrite in rosolia {B06.8}: caviglia e piede
M00.15	Artrite e poliartrite pneumococcica: coscia	M01.48	Artrite in rosolia {B06.8}: Altre localizzazioni
M00.16	Artrite e poliartrite pneumococcica: Gamba	M01.49	Artrite in rosolia {B06.8}: Localizzazione non precisata
M00.17	Artrite e poliartrite pneumococcica: caviglia e piede	M01.60	Artrite in infezioni micotiche {B35-B49}: Localizzazioni multiple
M00.18	Artrite e poliartrite pneumococcica: Altre localizzazioni	M01.61	Artrite in infezioni micotiche {B35-B49}: area spalla
M00.19	Artrite e poliartrite pneumococcica: Localizzazione non precisata	M01.62	Artrite in infezioni micotiche {B35-B49}: braccio
M00.20	Altre artriti e poliartriti streptococciche: Localizzazioni multiple	M01.63	Artrite in infezioni micotiche {B35-B49}: avambraccio
M00.21	Altre artriti e poliartriti streptococciche: area spalla	M01.64	Artrite in infezioni micotiche {B35-B49}: mano
M00.22	Altre artriti e poliartriti streptococciche: braccio	M01.65	Artrite in infezioni micotiche {B35-B49}: coscia
M00.23	Altre artriti e poliartriti streptococciche: avambraccio	M01.66	Artrite in infezioni micotiche {B35-B49}: Gamba
M00.24	Altre artriti e poliartriti streptococciche: mano	M01.67	Artrite in infezioni micotiche {B35-B49}: caviglia e piede
M00.25	Altre artriti e poliartriti streptococciche: coscia	M01.68	Artrite in infezioni micotiche {B35-B49}: Altre localizzazioni
M00.26	Altre artriti e poliartriti streptococciche: Gamba	M01.69	Artrite in infezioni micotiche {B35-B49}: Localizzazione non precisata
M00.27	Altre artriti e poliartriti streptococciche: caviglia e piede	M10.10	Gotta indotta da piombo: Localizzazioni multiple
M00.28	Altre artriti e poliartriti streptococciche: Altre localizzazioni	M10.11	Gotta indotta da piombo: area spalla
M00.29	Altre artriti e poliartriti streptococciche: Localizzazione non precisata	M10.12	Gotta indotta da piombo: braccio
M00.80	Artrite e poliartrite da altri batteri specificati: Localizzazioni multiple	M10.13	Gotta indotta da piombo: avambraccio
M00.81	Artrite e poliartrite da altri batteri specificati: area spalla	M10.14	Gotta indotta da piombo: mano
M00.82	Artrite e poliartrite da altri batteri specificati: braccio	M10.15	Gotta indotta da piombo: coscia
M00.83	Artrite e poliartrite da altri batteri specificati: avambraccio	M10.16	Gotta indotta da piombo: Gamba
M00.84	Artrite e poliartrite da altri batteri specificati: mano	M10.17	Gotta indotta da piombo: caviglia e piede
		M10.18	Gotta indotta da piombo: Altre localizzazioni



M10.19	Gotta indotta da piombo: Localizzazione non precisata	M49.54	Collasso vertebrale in malattie classificate altrove: Zona dorsale
M10.20	Gotta indotta da farmaci: Localizzazioni multiple	M49.55	Collasso vertebrale in malattie classificate altrove: Zona dorsolombare
M10.21	Gotta indotta da farmaci: area spalla		
M10.22	Gotta indotta da farmaci: braccio	M49.56	Collasso vertebrale in malattie classificate altrove: Zona lombare
M10.23	Gotta indotta da farmaci: avambraccio	M49.57	Collasso vertebrale in malattie classificate altrove: Zona lombosacrale
M10.24	Gotta indotta da farmaci: mano		
M10.25	Gotta indotta da farmaci: coscia	M49.58	Collasso vertebrale in malattie classificate altrove: Zona sacrale e sacrococcigea
M10.26	Gotta indotta da farmaci: Gamba		
M10.27	Gotta indotta da farmaci: caviglia e piede	M49.59	Collasso vertebrale in malattie classificate altrove: Zona non precisata
M10.28	Gotta indotta da farmaci: Altre localizzazioni		
M10.29	Gotta indotta da farmaci: Localizzazione non precisata	M53.3	Disturbi sacrococcigei non classificati altrove
M14.8	Artropatie in altre malattie specificate classificate altrove	M60.15	Miosite interstiziale: coscia
M32.0	Lupus eritematoso sistemico indotto da farmaci	M73.00	Borsite gonococcica {A54.4}: Localizzazioni multiple
M32.1	Lupus eritematoso sistemico con interessamento di organi o sistemi	M73.01	Borsite gonococcica {A54.4}: area spalla
		M73.02	Borsite gonococcica {A54.4}: braccio
		M73.03	Borsite gonococcica {A54.4}: avambraccio
M32.8	Altre forme di lupus eritematoso sistemico	M73.04	Borsite gonococcica {A54.4}: mano
M32.9	Lupus eritematoso sistemico non specificato	M73.05	Borsite gonococcica {A54.4}: coscia
M36.1	Artropatia in malattia neoplastica {C00-D48}	M73.06	Borsite gonococcica {A54.4}: Gamba
M36.2	Artropatia emofilica {D66-D68}	M73.07	Borsite gonococcica {A54.4}: caviglia e piede
M36.3	Artropatia in altre emopatie {D50-D76}	M73.08	Borsite gonococcica {A54.4}: Altre localizzazioni
M36.51	Stadio 1 del Graft-versus-host-disease [GVHD] cronico al tessuto connettivo {T86.05}	M73.09	Borsite gonococcica {A54.4}: Localizzazione non precisata
M36.52	Stadio 2 del Graft-versus-host-disease [GVHD] cronico al tessuto connettivo {T86.05}, {T86.06}	M84.30	Frattura da stress non classificata altrove: Localizzazioni multiple
M36.53	Stadio 3 del Graft-versus-host-disease [GVHD] cronico al tessuto connettivo {T86.07}	M84.31	Frattura da stress non classificata altrove: area spalla
		M84.32	Frattura da stress non classificata altrove: braccio
M36.8	Malattie sistemiche del tessuto connettivo in altre malattie classificate altrove	M84.33	Frattura da stress non classificata altrove: avambraccio
		M84.34	Frattura da stress non classificata altrove: mano
M46.20	Osteomielite vertebrale: Localizzazioni multiple della colonna vertebrale	M84.35	Frattura da stress non classificata altrove: coscia
		M84.36	Frattura da stress non classificata altrove: Gamba
M46.21	Osteomielite vertebrale: Zona occipito-atlanto-assiale	M84.37	Frattura da stress non classificata altrove: caviglia e piede
M46.22	Osteomielite vertebrale: Zona cervicale	M84.38	Frattura da stress non classificata altrove: Altre localizzazioni
M46.23	Osteomielite vertebrale: Zona cervicodorsale	M84.39	Frattura da stress non classificata altrove: Localizzazione non precisata
M46.24	Osteomielite vertebrale: Zona dorsale		
M46.25	Osteomielite vertebrale: Zona dorsolombare	M84.40	Frattura patologica non classificata altrove: Localizzazioni multiple
M46.26	Osteomielite vertebrale: Zona lombare		
M46.27	Osteomielite vertebrale: Zona lombosacrale	M84.41	Frattura patologica non classificata altrove: area spalla
M46.28	Osteomielite vertebrale: Zona sacrale e sacrococcigea	M84.42	Frattura patologica non classificata altrove: braccio
M46.29	Osteomielite vertebrale: Zona non precisata	M84.43	Frattura patologica non classificata altrove: avambraccio
M48.40	Frattura vertebrale da fatica: Localizzazioni multiple della colonna vertebrale	M84.44	Frattura patologica non classificata altrove: mano
		M84.45	Frattura patologica non classificata altrove: coscia
M48.41	Frattura vertebrale da fatica: Zona occipito-atlanto-assiale	M84.46	Frattura patologica non classificata altrove: Gamba
M48.42	Frattura vertebrale da fatica: Zona cervicale	M84.47	Frattura patologica non classificata altrove: caviglia e piede
M48.43	Frattura vertebrale da fatica: Zona cervicodorsale	M84.48	Frattura patologica non classificata altrove: Altre localizzazioni
M48.44	Frattura vertebrale da fatica: Zona dorsale	M84.49	Frattura patologica non classificata altrove: Localizzazione non precisata
M48.45	Frattura vertebrale da fatica: Zona dorsolombare		
M48.46	Frattura vertebrale da fatica: Zona lombare	M86.00	Osteomielite acuta ematogena: Localizzazioni multiple
M48.47	Frattura vertebrale da fatica: Zona lombosacrale	M86.01	Osteomielite acuta ematogena: area spalla
M48.48	Frattura vertebrale da fatica: Zona sacrale e sacrococcigea	M86.02	Osteomielite acuta ematogena: braccio
M48.49	Frattura vertebrale da fatica: Zona non precisata	M86.03	Osteomielite acuta ematogena: avambraccio
M48.50	Collasso vertebrale non classificato altrove: Localizzazioni multiple della colonna vertebrale	M86.04	Osteomielite acuta ematogena: mano
		M86.05	Osteomielite acuta ematogena: coscia
M48.51	Collasso vertebrale non classificato altrove: Zona occipito-atlanto-assiale	M86.06	Osteomielite acuta ematogena: Gamba
		M86.07	Osteomielite acuta ematogena: caviglia e piede
M48.52	Collasso vertebrale non classificato altrove: Zona cervicale	M86.08	Osteomielite acuta ematogena: Altre localizzazioni
M48.53	Collasso vertebrale non classificato altrove: Zona cervicodorsale	M86.09	Osteomielite acuta ematogena: Localizzazione non precisata
M48.54	Collasso vertebrale non classificato altrove: Zona dorsale	M86.10	Altra osteomielite acuta: Localizzazioni multiple
M48.55	Collasso vertebrale non classificato altrove: Zona dorsolombare	M86.11	Altra osteomielite acuta: area spalla
M48.56	Collasso vertebrale non classificato altrove: Zona lombare	M86.12	Altra osteomielite acuta: braccio
M48.57	Collasso vertebrale non classificato altrove: Zona lombosacrale	M86.13	Altra osteomielite acuta: avambraccio
M48.58	Collasso vertebrale non classificato altrove: Zona sacrale e sacrococcigea	M86.14	Altra osteomielite acuta: mano
		M86.15	Altra osteomielite acuta: coscia
M48.59	Collasso vertebrale non classificato altrove: Zona non precisata	M86.16	Altra osteomielite acuta: Gamba
M49.50	Collasso vertebrale in malattie classificate altrove: Localizzazioni multiple della colonna vertebrale	M86.17	Altra osteomielite acuta: caviglia e piede
		M86.18	Altra osteomielite acuta: Altre localizzazioni
M49.51	Collasso vertebrale in malattie classificate altrove: Zona occipito-atlanto-assiale	M86.19	Altra osteomielite acuta: Localizzazione non precisata
		M86.20	Osteomielite subacuta: Localizzazioni multiple
M49.52	Collasso vertebrale in malattie classificate altrove: Zona cervicale	M86.21	Osteomielite subacuta: area spalla
		M86.22	Osteomielite subacuta: braccio
M49.53	Collasso vertebrale in malattie classificate altrove: Zona cervicodorsale	M86.23	Osteomielite subacuta: avambraccio
		M86.24	Osteomielite subacuta: mano

M86.25	Osteomielite subacuta: coscia	M87.09	Necrosi idiopatica asettica dell' osso: Localizzazione non precisata
M86.26	Osteomielite subacuta: Gamba	M87.10	Osteonecrosi da farmaci: Localizzazioni multiple
M86.27	Osteomielite subacuta: caviglia e piede	M87.11	Osteonecrosi da farmaci: area spalla
M86.28	Osteomielite subacuta: Altre localizzazioni	M87.12	Osteonecrosi da farmaci: braccio
M86.29	Osteomielite subacuta: Localizzazione non precisata	M87.13	Osteonecrosi da farmaci: avambraccio
M86.30	Osteomielite cronica multifocale: Localizzazioni multiple	M87.14	Osteonecrosi da farmaci: mano
M86.31	Osteomielite cronica multifocale: area spalla	M87.15	Osteonecrosi da farmaci: coscia
M86.32	Osteomielite cronica multifocale: braccio	M87.16	Osteonecrosi da farmaci: Gamba
M86.33	Osteomielite cronica multifocale: avambraccio	M87.17	Osteonecrosi da farmaci: caviglia e piede
M86.34	Osteomielite cronica multifocale: mano	M87.18	Osteonecrosi da farmaci: Altre localizzazioni
M86.35	Osteomielite cronica multifocale: coscia	M87.19	Osteonecrosi da farmaci: Localizzazione non precisata
M86.36	Osteomielite cronica multifocale: Gamba	M87.20	Osteonecrosi da un trauma anteriore: Localizzazioni multiple
M86.37	Osteomielite cronica multifocale: caviglia e piede	M87.21	Osteonecrosi da un trauma anteriore: area spalla
M86.38	Osteomielite cronica multifocale: Altre localizzazioni	M87.22	Osteonecrosi da un trauma anteriore: braccio
M86.39	Osteomielite cronica multifocale: Localizzazione non precisata	M87.23	Osteonecrosi da un trauma anteriore: avambraccio
M86.40	Osteomielite cronica con fistola: Localizzazioni multiple	M87.24	Osteonecrosi da un trauma anteriore: mano
M86.41	Osteomielite cronica con fistola: area spalla	M87.25	Osteonecrosi da un trauma anteriore: coscia
M86.42	Osteomielite cronica con fistola: braccio	M87.26	Osteonecrosi da un trauma anteriore: Gamba
M86.43	Osteomielite cronica con fistola: avambraccio	M87.27	Osteonecrosi da un trauma anteriore: caviglia e piede
M86.44	Osteomielite cronica con fistola: mano	M87.28	Osteonecrosi da un trauma anteriore: Altre localizzazioni
M86.45	Osteomielite cronica con fistola: coscia	M87.29	Osteonecrosi da un trauma anteriore: Localizzazione non precisata
M86.46	Osteomielite cronica con fistola: Gamba	M87.30	Altra osteonecrosi secondaria: Localizzazioni multiple
M86.47	Osteomielite cronica con fistola: caviglia e piede	M87.31	Altra osteonecrosi secondaria: area spalla
M86.48	Osteomielite cronica con fistola: Altre localizzazioni	M87.32	Altra osteonecrosi secondaria: braccio
M86.49	Osteomielite cronica con fistola: Localizzazione non precisata	M87.33	Altra osteonecrosi secondaria: avambraccio
M86.50	Altra osteomielite cronica ematogena: Localizzazioni multiple	M87.34	Altra osteonecrosi secondaria: mano
M86.51	Altra osteomielite cronica ematogena: area spalla	M87.35	Altra osteonecrosi secondaria: coscia
M86.52	Altra osteomielite cronica ematogena: braccio	M87.36	Altra osteonecrosi secondaria: Gamba
M86.53	Altra osteomielite cronica ematogena: avambraccio	M87.37	Altra osteonecrosi secondaria: caviglia e piede
M86.54	Altra osteomielite cronica ematogena: mano	M87.38	Altra osteonecrosi secondaria: Altre localizzazioni
M86.55	Altra osteomielite cronica ematogena: coscia	M87.39	Altra osteonecrosi secondaria: Localizzazione non precisata
M86.56	Altra osteomielite cronica ematogena: Gamba	M87.80	Altra osteonecrosi: Localizzazioni multiple
M86.57	Altra osteomielite cronica ematogena: caviglia e piede	M87.81	Altra osteonecrosi: area spalla
M86.58	Altra osteomielite cronica ematogena: Altre localizzazioni	M87.82	Altra osteonecrosi: braccio
M86.59	Altra osteomielite cronica ematogena: Localizzazione non precisata	M87.83	Altra osteonecrosi: avambraccio
M86.60	Altra osteomielite cronica: Localizzazioni multiple	M87.84	Altra osteonecrosi: mano
M86.61	Altra osteomielite cronica: area spalla	M87.85	Altra osteonecrosi: coscia
M86.62	Altra osteomielite cronica: braccio	M87.86	Altra osteonecrosi: Gamba
M86.63	Altra osteomielite cronica: avambraccio	M87.87	Altra osteonecrosi: caviglia e piede
M86.64	Altra osteomielite cronica: mano	M87.88	Altra osteonecrosi: Altre localizzazioni
M86.65	Altra osteomielite cronica: coscia	M87.89	Altra osteonecrosi: Localizzazione non precisata
M86.66	Altra osteomielite cronica: Gamba	M87.90	Osteonecrosi non specificata: Localizzazioni multiple
M86.67	Altra osteomielite cronica: caviglia e piede	M87.91	Osteonecrosi non specificata: area spalla
M86.68	Altra osteomielite cronica: Altre localizzazioni	M87.92	Osteonecrosi non specificata: braccio
M86.69	Altra osteomielite cronica: Localizzazione non precisata	M87.93	Osteonecrosi non specificata: avambraccio
M86.80	Altra osteomielite: Localizzazioni multiple	M87.94	Osteonecrosi non specificata: mano
M86.81	Altra osteomielite: area spalla	M87.95	Osteonecrosi non specificata: coscia
M86.82	Altra osteomielite: braccio	M87.96	Osteonecrosi non specificata: Gamba
M86.83	Altra osteomielite: avambraccio	M87.97	Osteonecrosi non specificata: caviglia e piede
M86.84	Altra osteomielite: mano	M87.98	Osteonecrosi non specificata: Altre localizzazioni
M86.85	Altra osteomielite: coscia	M87.99	Osteonecrosi non specificata: Localizzazione non precisata
M86.86	Altra osteomielite: Gamba	M90.00	Tubercolosi ossea {A18.0}: Localizzazioni multiple
M86.87	Altra osteomielite: caviglia e piede	M90.01	Tubercolosi ossea {A18.0}: area spalla
M86.88	Altra osteomielite: Altre localizzazioni	M90.02	Tubercolosi ossea {A18.0}: braccio
M86.89	Altra osteomielite: Localizzazione non precisata	M90.03	Tubercolosi ossea {A18.0}: avambraccio
M86.90	Osteomielite non specificata: Localizzazioni multiple	M90.04	Tubercolosi ossea {A18.0}: mano
M86.91	Osteomielite non specificata: area spalla	M90.05	Tubercolosi ossea {A18.0}: coscia
M86.92	Osteomielite non specificata: braccio	M90.06	Tubercolosi ossea {A18.0}: Gamba
M86.93	Osteomielite non specificata: avambraccio	M90.07	Tubercolosi ossea {A18.0}: caviglia e piede
M86.94	Osteomielite non specificata: mano	M90.08	Tubercolosi ossea {A18.0}: Altre localizzazioni
M86.95	Osteomielite non specificata: coscia	M90.09	Tubercolosi ossea {A18.0}: Localizzazione non precisata
M86.96	Osteomielite non specificata: Gamba	M90.10	Periostite in altre malattie infettive classificate altrove: Localizzazioni multiple
M86.97	Osteomielite non specificata: caviglia e piede	M90.11	Periostite in altre malattie infettive classificate altrove: area spalla
M86.98	Osteomielite non specificata: Altre localizzazioni	M90.12	Periostite in altre malattie infettive classificate altrove: braccio
M86.99	Osteomielite non specificata: Localizzazione non precisata	M90.13	Periostite in altre malattie infettive classificate altrove: avambraccio
M87.02	Necrosi idiopatica asettica dell' osso: braccio		
M87.05	Necrosi idiopatica asettica dell' osso: coscia		
M87.06	Necrosi idiopatica asettica dell' osso: Gamba		
M87.07	Necrosi idiopatica asettica dell' osso: caviglia e piede		

M90.14	Periostite in altre malattie infettive classificate altrove: mano	N17.09	Insufficienza renale acuta con necrosi tubulare: Stadio non specificato
M90.15	Periostite in altre malattie infettive classificate altrove: coscia		
M90.16	Periostite in altre malattie infettive classificate altrove: Gamba	N17.11	Insufficienza renale acuta con necrosi corticale acuta: Stadio 1
M90.17	Periostite in altre malattie infettive classificate altrove: caviglia e piede	N17.12	Insufficienza renale acuta con necrosi corticale acuta: Stadio 2
		N17.13	Insufficienza renale acuta con necrosi corticale acuta: Stadio 3
M90.18	Periostite in altre malattie infettive classificate altrove: Altre localizzazioni	N17.19	Insufficienza renale acuta con necrosi corticale acuta: Stadio non specificato
M90.19	Periostite in altre malattie infettive classificate altrove: Localizzazione non precisata	N17.21	Insufficienza renale acuta con necrosi midollare: Stadio 1
		N17.22	Insufficienza renale acuta con necrosi midollare: Stadio 2
M90.20	Osteopatia in altre malattie infettive classificate altrove: Localizzazioni multiple	N17.23	Insufficienza renale acuta con necrosi midollare: Stadio 3
M90.21	Osteopatia in altre malattie infettive classificate altrove: area spalla	N17.29	Insufficienza renale acuta con necrosi midollare: Stadio non specificato
M90.22	Osteopatia in altre malattie infettive classificate altrove: braccio	N17.81	Altro tipo di insufficienza renale acuta: Stadio 1
M90.23	Osteopatia in altre malattie infettive classificate altrove: avambraccio	N17.82	Altro tipo di insufficienza renale acuta: Stadio 2
		N17.83	Altro tipo di insufficienza renale acuta: Stadio 3
M90.24	Osteopatia in altre malattie infettive classificate altrove: mano	N17.89	Altro tipo di insufficienza renale acuta: Stadio non specificato
M90.25	Osteopatia in altre malattie infettive classificate altrove: coscia	N17.91	Insufficienza renale acuta non specificata: Stadio 1
M90.26	Osteopatia in altre malattie infettive classificate altrove: Gamba	N17.92	Insufficienza renale acuta non specificata: Stadio 2
M90.27	Osteopatia in altre malattie infettive classificate altrove: caviglia e piede	N17.93	Insufficienza renale acuta non specificata: Stadio 3
		N17.99	Insufficienza renale acuta non specificata: Stadio non specificato
M90.28	Osteopatia in altre malattie infettive classificate altrove: Altre localizzazioni	N18.1	Malattia renale cronica, stadio 1
		N18.2	Malattia renale cronica, stadio 2
M90.29	Osteopatia in altre malattie infettive classificate altrove: Localizzazione non precisata	N18.3	Malattia renale cronica, stadio 3
		N18.4	Malattia renale cronica, stadio 4
M90.70	Frattura ossea in malattie neoplastiche {C00-D48}: Localizzazioni multiple	N18.80	Disfunzione renale cronica unilaterale
		N18.89	Altra malattia renale cronica, stadio non specificato
M90.71	Frattura ossea in malattie neoplastiche {C00-D48}: area spalla	N18.9	Malattia renale cronica non specificata
M90.72	Frattura ossea in malattie neoplastiche {C00-D48}: braccio	N19	Insufficienza renale non specificata
M90.73	Frattura ossea in malattie neoplastiche {C00-D48}: avambraccio	N20.0	Calcolo del rene
M90.74	Frattura ossea in malattie neoplastiche {C00-D48}: mano	N20.2	Calcolo del rene con calcolo dell'uretere
M90.75	Frattura ossea in malattie neoplastiche {C00-D48}: coscia	N25.1	Diabete insipido nefrogeno
M90.76	Frattura ossea in malattie neoplastiche {C00-D48}: Gamba	N28.0	Ischemia ed infarto renali
M90.77	Frattura ossea in malattie neoplastiche {C00-D48}: caviglia e piede	N32.1	Fistola entero-vescicale
		N32.2	Fistola vescicale non classificata altrove
M90.78	Frattura ossea in malattie neoplastiche {C00-D48}: Altre localizzazioni	N32.3	Diverticolo vescicale
		N32.4	Rottura non traumatica della vescica
M90.79	Frattura ossea in malattie neoplastiche {C00-D48}: Localizzazione non precisata	N34.0	Ascenso uretrale
		N35.8	Altra stenosi uretrale
M96.80	Sterno lasciato elettivamente aperto dopo intervento di chirurgia toracica	N36.0	Fistola uretrale
		N36.1	Diverticolo uretrale
M96.81	Torace instabile dopo intervento di chirurgia toracica	N39.0	Infezione delle vie urinarie, sede non specificata
M96.82	Ritardo di consolidamento osseo dopo fusione o artrodesi	N43.1	Idrocele infetto
M96.88	Altri disturbi osteomuscolari iatrogeni	N44.0	Torsione del testicolo
M96.9	Disturbi osteomuscolari iatrogeni non specificati	N44.1	Torsione dell'idatide
N03.6	Sindrome nefritica cronica: malattia da depositi densi	N45.0	Orchite, epididimite e orchio-epididimite con ascesso
N04.0	Sindrome nefrosica: Lesione glomerulare minima	N76.4	Ascenso della vulva
N04.1	Sindrome nefrosica: lesione glomerulare focale e segmentale	N82.0	Fistola vescicovaginale
N04.2	Sindrome nefrosica: glomerulonefrite diffusa membranosa	N82.1	Altre fistole dell'apparato genitourinario femminile
N04.3	Sindrome nefrosica: glomerulonefrite mesangioproliferativa diffusa	N82.2	Fistola tra intestino tenue e vagina
		N82.3	Fistola colo-vaginale
N04.4	Sindrome nefrosica: glomerulonefrite endocapillare-proliferativa diffusa	N82.4	Altra fistola entero-genitale femminile
N04.5	Sindrome nefrosica: glomerulonefrite diffusa mesangiocapillare	N82.5	Fistola genito-cutanea femminile
N04.6	Sindrome nefrosica: malattia da depositi densi	N82.8	Altra fistola dell'apparato genitale femminile
N04.7	Sindrome nefrosica: Glomerulonefrite con formazione a mezzaluna	N82.9	Fistola dell'apparato genitale femminile non specificata
		N83.5	Torsione di ovaio, peduncolo ovarico e tuba di Falloppio
N04.8	Sindrome nefrosica: altre modifiche morfologiche	N99.1	Stenosi uretrale iatrogena
N04.9	Sindrome nefrosica: Tipo di modifica morfologica non specificata	P02.1	Feto e neonato sofferenti per altre forme di distacco ed emorragia della placenta
N08.3	Disturbi glomerulari in diabete mellito {E10-E14 con quarto carattere posizione .2}	P03.1	Feto e neonato sofferenti per altre presentazioni e posizioni anomale e sproporzione feto-pelvica durante il travaglio e il parto
N10	Nefrite tubulo-interstiziale acuta		
N12	Nefrite tubulo-interstiziale non specificata se acuta o cronica	P04.0	Feto e neonato sofferenti per anestesia e analgesia della madre, durante la gravidanza, il travaglio e il parto
N13.5	Inginocchiamento e stenosi dell'uretere senza idronefrosi		
N13.8	Altra uropatia da ostruzione e da reflusso	P10.0	Emorragia subdurale da trauma da parto
N13.9	Uropatia da ostruzione e da reflusso non specificata	P10.1	Emorragia cerebrale da trauma da parto
N15.10	Ascenso renale	P10.2	Emorragia intraventricolare da trauma da parto
N15.11	Ascenso perirenale	P10.3	Emorragia subaracnoidea da trauma da parto
N17.01	Insufficienza renale acuta con necrosi tubulare: Stadio 1	P10.4	Lacerazione della membrana tectoria del cervelletto da trauma da parto
N17.02	Insufficienza renale acuta con necrosi tubulare: Stadio 2		
N17.03	Insufficienza renale acuta con necrosi tubulare: Stadio 3	P10.8	Altre lacerazioni ed emorragie intracraniche da traumi da parto

P10.9	Lacerazione o emorragia intracranica da trauma da parto, non specificata	P52.3	Emorragia intraventricolare, non specificata, (non traumatica) del feto e del neonato
P11.1	Altri lesioni cerebrali, specificate, da trauma da parto	P52.5	Emorragia subaracnoidea (non traumatica) del feto e del neonato
P11.2	Lesione cerebrale, non specificata, da trauma da parto	P53	Malattia emorragica del feto e del neonato
P15.6	Necrosi del tessuto adiposo sottocutaneo da trauma da parto	P54.4	Emorragia surrenale neonatale
P22.0	Sindrome di sofferenza [distress] respiratoria(o) neonatale	P56.0	Idrope fetale da isoimmunizzazione
P23.0	Polmonite congenita virale	P56.9	Idrope fetale da altra e non specificata malattia emolitica
P23.1	Polmonite congenita da Chlamydiae	P57.0	Icttero nucleare da isoimmunizzazione
P23.2	Polmonite congenita da Stafilococco	P57.8	Altro ictero nucleare specificato
P23.3	Polmonite congenita da Streptococco, gruppo B	P57.9	Icttero nucleare non specificato
P23.4	Polmonite congenita da Escherichia coli	P59.1	Sindrome della bile spessa
P23.5	Polmonite congenita da Pseudomonas	P59.2	Icttero neonatale da altre e non specificate lesioni epato cellulari
P23.6	Polmonite congenita da altri batteri	P60	Coagulazione intravasale disseminata del feto e del neonato
P23.8	Polmonite congenita da altri microrganismi	P61.0	Trombocitopenia transitoria neonatale
P23.9	Polmonite congenita non specificata	P70.2	Diabete mellito neonatale
P24.0	Aspirazione neonatale di meconio	P72.1	Iperteroidismo transitorio neonatale
P24.1	Aspirazione neonatale di liquido amniotico e muco	P77	Enterocolite necrotizzante del feto e del neonato
P24.2	Aspirazione neonatale di sangue	P78.0	Perforazione intestinale perinatale
P24.3	Aspirazione neonatale di latte e di cibo rigurgitati	P78.1	Altra peritonite neonatale
P24.8	Altre sindromi da aspirazione neonatale	P83.0	Sclerema neonatale
P24.9	Sindrome da aspirazione neonatale non specificata	P83.2	Idrope fetale non da malattia emolitica
P25.0	Enfisema interstiziale che ha origine nel periodo perinatale	P90	Convulsioni neonatali
P25.1	Pneumotorace che ha origine nel periodo perinatale	P91.2	Leucomalacia cerebrale neonatale
P25.2	Pneumomediastino che ha origine nel periodo perinatale	P91.5	Coma neonatale
P25.3	Pneumopericardio che ha origine nel periodo perinatale	P91.6	Encefalopatia ipossico-ischemica neonatale
P25.8	Altre condizioni morbose correlate all'enfisema interstiziale che hanno origine nel periodo perinatale	P91.7	Idrocefalo acquisito nel neonato
P26.0	Emorragia tracheobronchiale che ha origine nel periodo perinatale	P91.80	Sindrome locked-in e sindrome apallia neonatale
P26.1	Emorragia polmonare massiva che ha origine nel periodo perinatale	P94.0	Miastenia grave transitoria neonatale
P26.8	Altre emorragie polmonari che hanno origine nel periodo perinatale	P94.2	Ipotonia congenita
P26.9	Emorragia polmonare che ha origine nel periodo perinatale, non specificata	P96.0	Insufficienza renale congenita
P27.0	Sindrome di Wilson-Mikity	P96.1	Sintomi da astinenza neonatale per tossicodipendenza materna
P27.1	Displasia broncopolmonare che ha origine nel periodo perinatale	P96.2	Sintomi da astinenza da uso terapeutico di farmaci somministrati al neonato
P27.8	Altre malattie respiratorie croniche che hanno origine nel periodo perinatale	Q00.0	Anencefalia
P27.9	Malattia respiratoria cronica non specificata che ha origine nel periodo perinatale	Q00.1	Craniorachischisi
P28.5	Insufficienza respiratoria acuta neonatale	Q00.2	Iniencefalia
P29.0	Insufficienza cardiaca neonatale	Q01.0	Encefalocele frontale
P35.0	Sindrome della rosolia congenita	Q01.1	Encefalocele S.A.I. o frontale
P35.1	Infezione congenita da Citomegalovirus	Q01.2	Encefalocele occipitale
P35.2	Infezione erpetica [herpes simplex] congenita	Q01.8	Encefalocele di altre sedi
P35.3	Epatite virale congenita	Q01.9	Encefalocele non specificato
P35.8	Altre malattie virali congenite	Q03.0	Malformazioni dell'acquedotto di Silvio
P35.9	Malattia virale congenita non specificata	Q03.1	Atresia dei forami di Magendie e di Luschka
P36.0	Sepsi neonatale da Streptococco, gruppo B	Q03.8	Altro idrocefalo congenito
P36.1	Sepsi neonatale da altri e non specificati Streptococchi	Q03.9	Idrocefalo congenito non specificato
P36.2	Sepsi neonatale da Staphylococcus Aureus	Q04.0	Malformazioni congenite del corpo calloso
P36.3	Sepsi neonatale da altri e non specificati Stafilococchi	Q04.1	Arinencefalia
P36.4	Sepsi neonatale da Escherichia coli	Q04.2	Oloprosencefalia
P36.5	Sepsi neonatale da batteri anaerobi	Q04.3	Altre difetti, per riduzione, dell'encefalo
P36.8	Altra sepsi batterica neonatale	Q04.4	Displasia setto-ottica
P36.9	Sepsi batterica neonatale non specificata	Q04.5	Megaloencefalia
P37.0	Tubercolosi congenita	Q04.6	Cisti cerebrali congenite
P37.1	Toxoplasmosi congenita	Q04.8	Altre malformazioni congenite specificate dell'encefalo
P37.2	Listeriosi neonatale (disseminata)	Q05.0	Spina bifida cervicale con idrocefalo
P37.3	Malaria falciparum congenita	Q05.1	Spina bifida toracica con idrocefalo
P37.4	Altra malaria congenita	Q05.2	Spina bifida lombare con idrocefalo
P37.8	Altre malattie infettive e parassitarie congenite, specificate	Q05.3	Spina bifida sacrale con idrocefalo
P37.9	Malattia infettiva e parassitaria congenita, non specificata	Q05.4	Spina bifida non specificata, con idrocefalo
P52.0	Emorragia intraventricolare (non traumatica), di grado 1, del feto e del neonato	Q05.5	Spina bifida cervicale senza idrocefalo
P52.1	Emorragia intraventricolare (non traumatica) di grado 2 del feto e del neonato	Q05.6	Spina bifida toracica senza idrocefalo
P52.2	Emorragia intraventricolare, (non traumatica) di grado 3 del feto e del neonato	Q05.7	Spina bifida lombare senza idrocefalo
		Q05.8	Spina bifida sacrale senza idrocefalo
		Q05.9	Spina bifida non specificata
		Q06.0	Amielia
		Q06.1	Ipoplasia e displasia del midollo spinale
		Q06.2	Diastematomielia
		Q06.3	Altre malformazioni congenite della cauda equina
		Q06.4	Idromielia
		Q06.8	Altre malformazioni congenite specificate del midollo spinale

Q07.0	Sindrome di Arnold-Chiari	Q32.2	Broncomalacia congenita
Q15.0	Glaucoma congenito	Q32.3	Stenosi bronchiale congenita
Q20.0	Tronco arterioso comune	Q32.4	Altre malformazioni congenite dei bronchi
Q20.1	Ventricolo destro a doppia uscita	Q33.0	Polmone cistico congenito
Q20.2	Ventricolo sinistro a doppia uscita	Q33.2	Sequestrazione (congenita) polmonare
Q20.3	Connessione discordante ventricolo-arteriosa	Q33.3	Agenesia polmonare
Q20.4	Cuore biatriale univentricolato	Q33.4	Bronchiectasia congenita
Q20.5	Connessione atrio-ventricolare discordante	Q33.6	Ipoplasi e displasia del polmone
Q21.1	Difetto del setto interatriale [comunicazione interatriale]	Q37.0	Schisi del palato duro con cheiloschisi bilaterale
Q21.2	Difetto del setto atrio-ventricolare [comunicazione atrio-ventricolare]	Q37.1	Schisi del palato duro con cheiloschisi unilaterale
Q21.3	Tetralogia di Fallot	Q37.2	Schisi del palato molle con cheiloschisi bilaterale
Q21.4	Difetto del setto aorto-polmonare [comunicazione aorto-polmonare]	Q37.3	Schisi del palato molle con cheiloschisi unilaterale
Q21.80	Pentalogia di Fallot	Q37.4	Schisi del palato duro e del palato molle con cheiloschisi bilaterale
Q22.0	Atresia della valvola polmonare	Q37.5	Schisi del palato duro e del palato molle con cheiloschisi unilaterale
Q22.1	Stenosi congenita della valvola polmonare	Q37.8	Palatoschisi con cheiloschisi bilaterale non specificata
Q22.4	Stenosi tricuspide congenita	Q37.9	Palatoschisi con cheiloschisi unilaterale non specificata
Q22.5	Anomalia di Ebstein	Q38.7	Tasca faringea
Q22.6	Sindrome del cuore destro ipoplasico	Q39.0	Atresia dell'esofago senza fistola
Q22.8	Altre malformazioni congenite della valvola tricuspide	Q39.1	Atresia dell'esofago con fistola tracheo-esofagea
Q22.9	Malformazione congenita della valvola tricuspide non specificata	Q39.2	Fistola esofago-tracheale congenita senza atresia
Q23.0	Stenosi congenita della valvola aortica	Q39.3	Stenosi e strittura congenite dell'esofago
Q23.1	Insufficienza congenita della valvola aortica	Q39.4	Diaframma esofageo
Q23.2	Stenosi mitralica congenita	Q40.0	Stenosi ipertrofica congenita del piloro
Q23.3	Insufficienza mitralica congenita	Q41.0	Assenza, atresia e stenosi congenite del duodeno
Q23.4	Sindrome del cuore sinistro ipoplasico	Q41.1	Assenza, atresia e stenosi congenite del digiuno
Q23.8	Altre malformazioni congenite della valvola aortica e della valvola mitrale	Q41.2	Assenza, atresia e stenosi congenite dell'ileo
Q23.9	Malformazione congenita non specificata della valvola aortica e della valvola mitralica	Q41.8	Assenza, atresia e stenosi congenite di altre parti specificate dell'intestino tenue
Q24.2	Cuore triatriale	Q41.9	Assenza, atresia e stenosi congenite dell'intestino tenue, parte non specificata
Q24.3	Stenosi infundibolare della polmonare	Q42.0	Assenza, atresia e stenosi congenite del retto con fistola
Q24.4	Stenosi subaortica congenita	Q42.1	Assenza, atresia e stenosi congenite del retto senza fistola
Q24.5	Malformazione dei vasi coronarici	Q42.2	Assenza, atresia e stenosi congenite dell'ano con fistola
Q24.6	Blocco cardiaco congenito	Q42.3	Assenza, atresia e stenosi congenite dell'ano senza fistola
Q24.8	Altre malformazioni congenite specificate del cuore	Q42.8	Assenza, atresia e stenosi congenite di altra parte del colon
Q25.1	Coartazione dell'aorta	Q42.9	Assenza, atresia e stenosi congenite di sede non specificata del grosso intestino
Q25.2	Atresia dell'aorta	Q43.0	Diverticolo di Meckel
Q25.3	Stenosi dell'aorta	Q43.1	Malattia di Hirschsprung
Q25.5	Atresia di arteria polmonare	Q43.3	Malformazioni congenite di fissazione dell'intestino
Q25.6	Stenosi di arteria polmonare (congenita)	Q44.2	Atresia delle vie biliari
Q26.2	Connessione totalmente anomala delle vene polmonari	Q44.3	Stenosi e restringimento congeniti delle vie biliari
Q26.3	Connessione parzialmente anomala delle vene polmonari	Q44.6	Malattia cistica del fegato
Q28.00	Aneurisma arteriovenoso congenito di vasi precerebrali	Q44.7	Altre malformazioni congenite del fegato
Q28.01	Fistola arteriovenosa congenita di vasi precerebrali	Q45.0	Agenesia, aplasia e ipoplasia del pancreas
Q28.08	Altra malformazione arteriovenosa congenita di vasi precerebrali	Q45.1	Pancreas anulare
Q28.09	Malformazione arteriovenosa congenita di vasi precerebrali non specificata	Q45.2	Cisti pancreatiche congenite
Q28.10	Aneurisma congenito di vasi precerebrali	Q45.3	Altre malformazioni congenite del pancreas o del dotto pancreatico
Q28.11	Fistola congenita di vasi precerebrali	Q56.0	Ermafroditismo non classificato altrove
Q28.18	Altra malformazione congenita di vasi precerebrali	Q56.1	Pseudoermafroditismo maschile non classificato altrove
Q28.19	Malformazione congenita di vasi precerebrali non specificata	Q56.2	Pseudoermafroditismo femminile, non classificato altrove
Q28.20	Aneurisma arteriovenoso congenito di vasi cerebrali	Q56.3	Pseudoermafroditismo non specificato
Q28.21	Fistola arteriovenosa congenita di vasi cerebrali	Q56.4	Sesso indeterminato non specificato
Q28.28	Altra malformazione arteriovenosa congenita di vasi cerebrali	Q60.0	Agenesia renale unilaterale
Q28.29	Malformazione arteriovenosa congenita di vasi cerebrali non specificata	Q60.1	Agenesia renale bilaterale
Q28.30	Aneurisma arteriovenoso congenito di vasi cerebrali	Q60.2	Agenesia renale non specificata
Q28.31	Fistola congenita di vasi cerebrali	Q60.3	Ipoplasi renale unilaterale
Q28.38	Altra malformazione congenita di vasi cerebrali	Q60.4	Ipoplasi renale bilaterale
Q28.39	Malformazione congenita di vasi cerebrali non specificata	Q60.5	Ipoplasi renale non specificata
Q30.0	Atresia delle coane	Q60.6	Sindrome di Potter
Q31.0	Membrana laringea	Q61.1	Rene policistico, autosomico recessivo
Q31.1	Stenosi subglottica congenita	Q64.1	Estrofia della vescica
Q31.2	Ipoplasi laringea	Q64.2	Valvole uretrali posteriori congenite
Q31.3	Laringocele	Q64.3	Altre forme di atresia e stenosi dell'uretra e del collo vescicale
Q31.5	Laringomalacia congenita	Q74.3	Artrogriposi multipla congenita
Q32.0	Tracheomalacia congenita	Q75.0	Craniosinostosi
Q32.1	Altre malformazioni congenite della trachea	Q75.1	Disostosi craniofacciale

Q75.2	Ipertelorismo	Q91.0	Trisomia 18, non disgiunzione meiotica
Q75.3	Macrocefalia	Q91.1	Trisomia 18, mosaicismo (non disgiunzione mitotica)
Q75.4	Disostosi mandibolofacciale	Q91.2	Trisomia 18, traslocazione
Q75.5	Disostosi oculo-mandibolo-facciale	Q91.3	Sindrome di Edwards non specificata
Q75.8	Altre malformazioni congenite specificate del cranio e di ossa del viso	Q91.4	Trisomia 13, non disgiunzione meiotica
Q75.9	Malformazione congenita del cranio e di ossa del viso non specificata	Q91.5	Trisomia 13, mosaicismo (non disgiunzione mitotica)
Q76.1	Sindrome di Klippel-Feil	Q91.6	Trisomia 13, traslocazione
Q77.0	Acondrogenesi	Q91.7	Sindrome di Patau non specificata
Q77.1	Nanismo tanatoforo	Q92.0	Trisomia completa, non disgiunzione meiotica
Q77.2	Sindrome delle coste corte	Q92.1	Trisomia completa, mosaicismo (non disgiunzione mitotica)
Q77.3	Condrodisplasia punctata	Q92.2	Trisomia parziale maggiore
Q77.4	Acondroplasia	Q92.3	Trisomia parziale minore
Q77.5	Displasia distrofica	Q92.4	Duplicazioni visibili solo in prometafase
Q77.6	Displasia condro-ectodermica	Q92.5	Duplicazioni con altri riassetamenti complessi
Q77.7	Displasia spondiloepifisaria	Q92.6	Cromosomi marcatori soprannumerari
Q77.8	Altra osteocondrodisplasia con difetti di crescita delle ossa lunghe e della colonna vertebrale	Q92.7	Triploidia e poliploidia
Q77.9	Osteocondrodisplasia con difetti di crescita delle ossa lunghe e della colonna vertebrale non specificata	Q92.8	Altre trisomie specificate e trisomie parziali di autosomi
Q78.0	Osteogenesi imperfetta	Q92.9	Trisomia e trisomia parziale di autosomi non specificate
Q78.1	Displasia fibrosa poliostotica	Q93.0	Monosomia completa, non disgiunzione meiotica
Q78.2	Osteopetrosi	Q93.1	Monosomia completa, mosaicismo (non disgiunzione mitotica)
Q78.3	Displasia diafisaria progressiva	Q93.2	Cromosomi ad anello e dicentrici
Q78.4	Encondromatosi	Q93.3	Delezione del braccio corto del cromosoma 4
Q78.6	Esostosi multiple congenite (Aclasia diafisaria)	Q93.4	Delezione del braccio corto del cromosoma 5
Q78.9	Osteocondrodisplasia non specificata	Q93.5	Altre delezioni parziali di un cromosoma
Q79.0	Ernia diaframmatica congenita	Q93.6	Delezioni visibili solo in prometafase
Q79.1	Altre malformazioni congenite del diaframma	Q93.7	Delezioni con altri riarrangiamenti complessi
Q79.2	Esonfalo	Q93.8	Altre delezioni a carico di autosomi
Q79.3	Gastroschisi	Q93.9	Delezione a carico di autosomi non specificata
Q79.4	Sindrome da deficit della muscolatura addominale	Q95.2	Riarrangiamento autosomico bilanciato in individuo non normale
Q79.5	Altre malformazioni congenite della parete addominale	Q95.3	Riarrangiamento bilanciato cromosoma sessuale/autosoma in individuo non normale
Q79.6	Sindrome di Ehlers-Danlos	Q95.4	Individui con marcatore per eterocromatina
Q80.0	Ittiosi volgare	Q95.5	Individui con siti fragili autosomici
Q80.1	Ittiosi legata al cromosoma X	Q95.8	Altri riarrangiamenti bilanciati e marcatori strutturali
Q80.2	Ittiosi lamellare	Q95.9	Riarrangiamento bilanciato e marcatore strutturale non specificato
Q80.3	Eritroderma bolloso congenito ittiosiforme	Q99.0	Chimerismo 46,XX/46,XY
Q80.4	Ittiosi congenita grave (Feto arlecchino)	Q99.1	Ermafroditismo vero con cariotipo 46,XX
Q80.8	Altra ittiosi congenita	Q99.2	Fragilità del cromosoma X
Q80.9	Ittiosi congenita non specificata	R02	Gangrena non classificata altrove
Q81.0	Epidermolisi bollosa semplice	R16.2	Epatomegalia con splenomegalia non classificata altrove
Q81.1	Epidermolisi bollosa atrofizzante letale	R29.1	Meningismo
Q81.2	Epidermolisi bollosa distrofica	R40.2	Coma non specificato
Q81.8	Altra epidermolisi bollosa	R56.8	Altre e non specificate convulsioni
Q81.9	Epidermolisi bollosa non specificata	S01.35	Ferita aperta: Tuba di Eustachio
Q82.4	Displasia ectodermica (anidrotica)	S01.36	Ferita aperta: Catena ossicolare
Q85.0	Neurofibromatosi (non maligna)	S01.37	Ferita aperta: Timpano
Q85.1	Sclerosi tuberosa	S01.38	Ferita aperta: Orecchio interno
Q85.8	Altre facomatosi non classificate altrove	S01.39	Ferita aperta: Altre e multiple parti dell'orecchio e delle strutture uditive
Q85.9	Facomatosi non specificata	S01.50	Ferita aperta: Bocca, parte non specificata
Q86.1	Sindrome fetale da antiepilettici	S01.52	Ferita aperta: Mucosa della guancia
Q86.2	Dismorfismo da Warfarin	S01.53	Ferita aperta: Gengiva (processo alveolare)
Q87.0	Sindromi malformative congenite che alterano soprattutto l'aspetto facciale	S01.54	Ferita aperta: Lingua e pavimento orale
Q87.1	Sindromi malformative congenite associate soprattutto a bassa statura	S01.55	Ferita aperta: Palato
Q87.2	Sindromi malformative congenite che interessano soprattutto gli arti	S01.59	Ferita aperta: Altre e multiple parti del labbro e della cavità orale
Q87.3	Sindromi malformative congenite caratterizzate da un accrescimento precoce eccessivo	S02.0	Frattura della volta cranica
Q87.4	Sindrome di Marfan	S02.1	Frattura della base cranica
Q87.8	Altre sindromi malformative congenite specificate non classificate altrove	S02.2	Frattura delle ossa nasali
Q89.1	Malformazioni congenite della ghiandola surrenale	S02.3	Frattura del pavimento dell'orbita
Q89.4	Gemelli congiunti	S02.4	Frattura dello zigomatico e del mascellare superiore
Q90.0	Trisomia 21, non disgiunzione meiotica	S02.60	Frattura della mandibola: Parte non specificata
Q90.1	Trisomia 21, mosaicismo (non disgiunzione mitotica)	S02.61	Frattura della mandibola: Processo condileo
Q90.2	Trisomia 21, traslocazione	S02.62	Frattura della mandibola: Sottocondiloidea
Q90.9	Sindrome di Down non specificata	S02.63	Frattura della mandibola: Processo coronioideo
		S02.64	Frattura della mandibola: Ramo mandibolare, parte non specificata
		S02.65	Frattura della mandibola: Angolo mandibolare
		S02.66	Frattura della mandibola: Sinfisi mandibolare
		S02.67	Frattura della mandibola: Parte alveolare

S02.68	Frattura della mandibola: Corpo mandibolare, altre e non specificate parti	S13.3	Lussazioni multiple del collo
S02.69	Frattura della mandibola: Parti multiple	S14.0	Contusione ed edema del midollo spinale cervicale
S05.2	Lacerazione e rottura oculari con prolasso o perdita di tessuto intraoculare	S14.10	Traumatismi del midollo spinale cervicale, non specificati
S05.3	Lacerazione oculare senza prolasso o perdita di tessuto intraoculare	S14.11	Lesione completa del midollo spinale cervicale
S05.4	Ferita penetrante dell'orbita con o senza corpo estraneo	S14.12	Lesione centrale del midollo cervicale (lesione incompleta del midollo spinale)
S05.5	Ferita penetrante del globo oculare con corpo estraneo	S14.13	Altra lesione incompleta del midollo spinale cervicale
S05.6	Ferita penetrante del globo oculare senza corpo estraneo	S14.2	Traumatismo di radice nervosa della colonna cervicale
S05.7	Avulsione dell'occhio	S14.3	Traumatismo del plesso brachiale
S05.8	Altri traumatismi dell'occhio e dell'orbita	S14.5	Traumatismo di nervi simpatici cervicali
S06.0	Commozione cerebrale	S14.70	Traumatismo del midollo spinale cervicale: Livello non specificato
S06.1	Edema cerebrale traumatico	S14.71	Traumatismo del midollo spinale: C1
S06.20	Traumatismo cerebrale e cerebellare diffuso, non specificato	S14.72	Traumatismo del midollo spinale: C2
S06.21	Contusioni cerebrali diffuse	S14.73	Traumatismo del midollo spinale: C3
S06.22	Contusioni cerebellari diffuse	S14.74	Traumatismo del midollo spinale: C4
S06.23	Ematomi intracerebrali e cerebellari multipli	S14.75	Traumatismo del midollo spinale: C5
S06.28	Altri traumatismi cerebrali e cerebellari diffusi	S14.76	Traumatismo del midollo spinale: C6
S06.30	Traumatismo cerebrale e cerebellare focale, non specificato	S14.77	Traumatismo del midollo spinale: C7
S06.31	Contusione cerebrale focale	S14.78	Traumatismo del midollo spinale: C8
S06.32	Contusione cerebellare focale	S15.00	Traumatismo: Arteria carotide, parte non specificata
S06.33	Ematoma cerebrale focale	S15.01	Traumatismo: Arteria carotide comune
S06.34	Ematoma cerebellare focale	S15.02	Traumatismo: Arteria carotide esterna
S06.38	Altri traumatismi cerebrali e cerebellari focali	S15.03	Traumatismo: Arteria carotide interna
S06.4	Emorragia epidurale	S15.3	Traumatismo della vena giugulare interna
S06.5	Emorragia subdurale traumatica	S17.0	Traumatismo da schiacciamento di laringe e trachea
S06.6	Emorragia subaracnoidea traumatica	S17.8	Traumatismo da schiacciamento di altre parti del collo
S06.70	Traumatismo intracranico con perdita di coscienza: Meno di 30 minuti	S17.9	Traumatismo da schiacciamento del collo, parte non specificata
S06.71	Traumatismo intracranico con perdita di coscienza: Da 30 minuti a 24 ore	S21.1	Ferita aperta della parete anteriore del torace
S06.72	Traumatismo intracranico con perdita di coscienza: Più di 24 ore, con ritorno al precedente stato di coscienza	S21.2	Ferita aperta della parete posteriore del torace
S06.79	Traumatismo intracranico con perdita di coscienza: Durata non specificata	S21.7	Ferite aperte multiple della parete toracica
S06.8	Altri traumatismi intracranici	S21.80	Ferita aperta di altre parti del torace, non specificata
S06.9	Traumatismo intracranico non specificato	S21.83	Ferita aperta (qualsiasi parte del torace) in collegamento con traumatismo intratoracico
S07.0	Traumatismo da schiacciamento del viso	S21.87	Danno ai tessuti molli di primo grado su frattura o lussazione aperta del torace
S07.1	Traumatismo da schiacciamento del cranio	S21.88	Danno ai tessuti molli di secondo grado su frattura o lussazione aperta del torace
S07.8	Traumatismo da schiacciamento di altre parti della testa	S21.89	Danno ai tessuti molli di terzo grado su frattura o lussazione aperta del torace
S07.9	Traumatismo da schiacciamento della testa, parte non specificata	S21.9	Ferita aperta del torace, parte non specificata
S09.2	Rottura traumatica della membrana timpanica	S22.00	Frattura di vertebra dorsale: Livello non specificato
S09.9	Traumatismo della testa non specificato	S22.01	Frattura di vertebra dorsale: D1 e D2
S11.01	Ferita aperta: Laringe	S22.02	Frattura di vertebra dorsale: D3 e D4
S11.02	Ferita aperta: Trachea, parte cervicale	S22.03	Frattura di vertebra dorsale: D5 e D6
S11.1	Ferita aperta interessante la ghiandola tiroide	S22.04	Frattura di vertebra dorsale: D7 e D8
S11.21	Ferita aperta: Faringe	S22.05	Frattura di vertebra dorsale: D9 e D10
S11.22	Ferita aperta: Esofago, parte cervicale	S22.06	Frattura di vertebra dorsale: D11 e D12
S12.0	Frattura della prima vertebra cervicale	S22.1	Fratture multiple della colonna dorsale
S12.1	Frattura della seconda vertebra cervicale	S22.2	Frattura dello sterno
S12.21	Frattura della terza vertebra cervicale	S22.40	Fratture multiple delle costole: Non specificate
S12.22	Frattura della quarta vertebra cervicale	S22.41	Fratture multiple delle costole: Con coinvolgimento della prima costola
S12.23	Frattura della quinta vertebra cervicale	S22.44	Fratture multiple delle costole: Con coinvolgimento di quattro e più costole
S12.24	Frattura della sesta vertebra cervicale	S22.5	Lenbo toracico mobile [flail chest]
S12.25	Frattura della settima vertebra cervicale	S23.0	Rottura traumatica di disco intervertebrale toracico
S12.7	Fratture multiple della colonna cervicale	S23.10	Lussazione di vertebra dorsale: Livello non specificato
S12.8	Frattura di altre parti del collo	S23.11	Lussazione di vertebra dorsale: D1/D2 e D2/D3
S12.9	Frattura del collo, parte non specificata	S23.12	Lussazione di vertebra dorsale: D3/D4 e D4/D5
S13.0	Rottura traumatica di disco intervertebrale cervicale	S23.13	Lussazione di vertebra dorsale: D5/D6 e D6/D7
S13.10	Lussazione di vertebra cervicale: Livello non specificato	S23.14	Lussazione di vertebra dorsale: D7/D8 e D8/D9
S13.11	Lussazione di vertebra cervicale: C1/C2	S23.15	Lussazione di vertebra dorsale: D9/D10 e D10/D11
S13.12	Lussazione di vertebra cervicale: C2/C3	S23.16	Lussazione di vertebra dorsale: D11/D12
S13.13	Lussazione di vertebra cervicale: C3/C4	S23.17	Lussazione di vertebra dorsale: D12/L1
S13.14	Lussazione di vertebra cervicale: C4/C5	S24.0	Commozione ed edema del midollo spinale dorsale
S13.15	Lussazione di vertebra cervicale: C5/C6	S24.10	Traumatismi del midollo spinale dorsale, non specificati
S13.16	Lussazione di vertebra cervicale: C6/C7	S24.11	Lesione completa del midollo spinale dorsale
S13.17	Lussazione di vertebra cervicale: C7/D1	S24.12	Lesione incompleta del midollo spinale dorsale
S13.18	Lussazione di vertebra cervicale: Altro	S24.2	Traumatismo di radice nervosa della colonna dorsale
S13.2	Lussazione di altra e non specificata parte del collo	S24.4	Traumatismo di nervi simpatici toracici

S24.70	Traumatismo del midollo spinale dorsale: Livello non specificato	S34.2	Traumatismo di radice nervosa della colonna lombare e sacrale
S24.71	Traumatismo del midollo spinale: D1	S34.30	Sindrome della cauda equina traumatica completa
S24.72	Traumatismo del midollo spinale: D2/D3	S34.31	Sindrome della cauda equina traumatica incompleta
S24.73	Traumatismo del midollo spinale: D4/D5	S34.38	Altri e non specificati traumi della cauda equina
S24.74	Traumatismo del midollo spinale: D6/D7	S34.4	Traumatismo del plesso lombosacrale
S24.75	Traumatismo del midollo spinale: D8/D9	S34.5	Traumatismo di nervi simpatici lombari, sacrali e pelvici
S24.76	Traumatismo del midollo spinale: D10/D11	S34.70	Traumatismo del midollo spinale lombosacrale: Livello non specificato
S24.77	Traumatismo del midollo spinale: D12	S34.71	Traumatismo del midollo spinale: L1
S25.0	Traumatismo dell'aorta toracica	S34.72	Traumatismo del midollo spinale: L2
S25.1	Traumatismo dell'arteria anonima o succlavia	S34.73	Traumatismo del midollo spinale: L3
S25.2	Traumatismo della vena cava superiore	S34.74	Traumatismo del midollo spinale: L4
S25.3	Traumatismo della vena anonima o succlavia	S34.75	Traumatismo del midollo spinale: L5
S26.0	Traumatismo del cuore con emopericardio	S34.76	Traumatismo del midollo spinale: S1
S26.81	Contusione del cuore	S34.77	Traumatismo del midollo spinale: S2-S5
S26.82	Lacerazione del cuore senza apertura di cavità cardiaca	S35.0	Traumatismo dell'aorta addominale
S26.83	Lacerazione del cuore con apertura di cavità cardiaca	S35.1	Traumatismo della vena cava inferiore
S26.88	Altri traumi del cuore	S35.2	Traumatismo del tronco celiaco o dell'arteria mesenterica
S26.9	Traumatismo del cuore non specificato	S35.3	Traumatismo della vena porta o della vena splenica
S27.0	Pneumotorace traumatico	S35.4	Traumatismo di vaso sanguigno renale
S27.1	Emotorace traumatico	S35.5	Traumatismo di vaso sanguigno iliaco
S27.2	Empneumotorace traumatico	S35.7	Traumatismo di vasi sanguigni multipli a livello dell'addome, della regione lombosacrale e della pelvi
S27.32	Lacerazione del polmone	S35.8	Traumatismo di altri vasi sanguigni a livello dell'addome, della regione lombosacrale e della pelvi
S27.38	Altri e non specificati traumi del polmone	S35.9	Traumatismo di vaso sanguigno non specificato a livello dell'addome, della regione lombosacrale e della pelvi
S27.4	Traumatismo di bronco	S36.01	Ematoma della milza
S27.5	Traumatismo della trachea toracica	S36.02	Lacerazione capsulare della milza, senza lacerazione maggiore del parenchima
S27.6	Traumatismo della pleura	S36.03	Lacerazione della milza con coinvolgimento del parenchima
S27.7	Traumi multipli di organi intratoracici	S36.10	Traumatismo del fegato, non specificato
S27.81	Traumatismo: Diaframma	S36.11	Contusione ed ematoma del fegato
S27.82	Traumatismo: Dotto toracico	S36.12	Lacerazione del fegato, non specificata
S27.83	Traumatismo: Esofago, parte toracica	S36.13	Lieve lacerazione del fegato
S27.84	Traumatismo: Timo	S36.14	Moderata lacerazione del fegato
S27.88	Traumatismo: Altri organi intratoracici specificati	S36.15	Grave lacerazione del fegato
S27.9	Traumatismo di organo intratoracico non specificato	S36.16	Altro traumatismo del fegato
S28.0	Trauma toracico da schiacciamento	S36.17	Traumatismo: Colecisti
S28.1	Amputazione traumatica di parte del torace	S36.18	Traumatismo: Dotto biliare
S31.0	Ferita aperta della regione lombosacrale e della pelvi	S36.40	Traumatismo: Intestino tenue, parte non specificata
S31.1	Ferita aperta della parete addominale	S36.50	Traumatismo: Colon, parte non specificata
S31.3	Ferita aperta dello scroto e dei testicoli	S36.52	Traumatismo: Colon trasverso
S31.7	Ferite aperte multiple dell'addome, della regione lombosacrale e della pelvi	S36.53	Traumatismo: Colon discendente
S31.80	Ferita aperta di altre e non specificate parti dell'addome	S36.59	Traumatismo: Altre e multiple parti del colon
S31.83	Ferita aperta (qualsiasi parte dell'addome, dei lombi e della pelvi) in collegamento con traumatismo intraaddominale	S36.6	Traumatismo del retto
S31.87	Danno ai tessuti molli di primo grado su frattura o lussazione aperta della colonna lombare e della pelvi	S36.7	Traumatismo di organi multipli intraaddominali
S31.88	Danno ai tessuti molli di secondo grado su frattura o lussazione aperta della colonna lombare e della pelvi	S36.81	Traumatismo: Peritoneo
S31.89	Danno ai tessuti molli di terzo grado su frattura o lussazione aperta della colonna lombare e della pelvi	S36.83	Traumatismo: Retroperitoneo
S32.00	Frattura di vertebra lombare: Livello non specificato	S37.02	Lacerazione del rene
S32.01	Frattura di vertebra lombare: L1	S37.1	Traumatismo dell'uretere
S32.02	Frattura di vertebra lombare: L2	S38.0	Traumatismo da schiacciamento di organi genitali esterni
S32.03	Frattura di vertebra lombare: L3	S38.1	Traumatismo da schiacciamento di altre e non specificate parti dell'addome, della regione lombosacrale e della pelvi
S32.04	Frattura di vertebra lombare: L4	S38.3	Amputazione traumatica di altre e non specificate parti dell'addome, della regione lombosacrale e della pelvi
S32.05	Frattura di vertebra lombare: L5	S42.21	Frattura dell'estremità superiore dell'omero: Testa
S32.1	Frattura del sacro	S42.29	Frattura dell'estremità superiore dell'omero: Altre e multiple parti
S32.2	Frattura del coccige	S42.3	Frattura della diafisi dell'omero
S32.82	Frattura: Colonna lombare e sacro, parte non specificata	S45.0	Traumatismo dell'arteria ascellare
S32.89	Frattura: Altre e multiple parti della pelvi	S45.1	Traumatismo dell'arteria brachiale
S33.0	Rottura traumatica di disco intervertebrale lombare	S45.2	Traumatismo della vena ascellare o brachiale
S33.10	Lussazione di vertebra lombare: Livello non specificato	S45.3	Traumatismo di vena superficiale a livello della spalla e del braccio
S33.11	Lussazione di vertebra lombare: L1/L2	S45.7	Traumatismo di vasi sanguigni multipli a livello della spalla e del braccio
S33.12	Lussazione di vertebra lombare: L2/L3	S45.8	Traumatismo di altri vasi sanguigni a livello della spalla e del braccio
S33.13	Lussazione di vertebra lombare: L3/L4	S45.9	Traumatismo di vaso sanguigno non specificato a livello della spalla e del braccio
S33.14	Lussazione di vertebra lombare: L4/L5	S47	Traumatismo da schiacciamento della spalla e del braccio
S33.15	Lussazione di vertebra lombare: L5/S1		
S34.0	Contusione ed edema del midollo spinale lombare		
S34.10	Lesione completa del midollo spinale lombare		
S34.11	Lesione incompleta del midollo spinale lombare		
S34.18	Altro traumatismo del midollo spinale lombare		



S55.0	Traumatismo dell'arteria ulnare a livello dell'avambraccio	T04.7	Traumatismi da schiacciamento del torace, dell'addome, della regione lombosacrale, della pelvi e di arto(i)
S55.1	Traumatismo dell'arteria radiale a livello dell'avambraccio	T04.8	Traumatismi da schiacciamento interessanti altre combinazioni di regioni corporee
S55.2	Traumatismo di vena a livello dell'avambraccio	T04.9	Traumatismi multipli da schiacciamento non specificati
S55.7	Traumatismo di vasi sanguigni multipli a livello dell'avambraccio	T05.8	Amputazioni traumatiche interessanti altre combinazioni di regioni corporee
S55.8	Traumatismo di altri vasi sanguigni a livello dell'avambraccio	T06.0	Traumatismi dell'encefalo e dei nervi cranici con traumatismi di nervi e del midollo spinale a livello del collo
S55.9	Traumatismo di vaso sanguigno, non specificato, a livello dell'avambraccio	T06.1	Traumatismi di nervi e del midollo spinale interessanti altre regioni corporee multiple
S57.0	Traumatismo da schiacciamento del gomito	T06.3	Traumatismi di vasi sanguigni interessanti regioni corporee multiple
S57.8	Traumatismo da schiacciamento di altre parti dell'avambraccio	T08.0	Frattura della colonna vertebrale, livello non specificato: chiusa
S57.9	Traumatismo da schiacciamento dell'avambraccio, parte non specificata	T08.1	Frattura della colonna vertebrale, livello non specificato: aperta
S62.8	Frattura di altre e non specificate parti del polso e della mano	T09.1	Ferita aperta del tronco, livello non specificato
S65.0	Traumatismo dell'arteria ulnare a livello del polso e della mano	T09.3	Traumatismo del midollo spinale, livello non specificato
S65.1	Traumatismo dell'arteria radiale a livello del polso e della mano	T09.4	Traumatismo di nervo, radice nervosa spinale e plesso del tronco non specificati
S65.2	Traumatismo dell'arco palmare superficiale	T09.6	Amputazione traumatica del tronco, livello non specificato
S65.3	Traumatismo dell'arco palmare profondo	T11.4	Traumatismo di vaso sanguigno non specificato, di arto superiore, livello non specificato
S65.4	Traumatismo di vaso(i) sanguigno(i) del pollice	T13.4	Traumatismo di vaso sanguigno non specificato, di arto inferiore, livello non specificato
S65.5	Traumatismo di vaso(i) sanguigno(i) di altro dito	T14.5	Traumatismo di vaso(i) sanguigno(i) di regione corporea non specificata
S65.7	Traumatismo di vasi sanguigni multipli a livello del polso e della mano	T14.7	Traumatismo da schiacciamento e amputazione traumatica di regione corporea non specificata
S65.8	Traumatismo di altri vasi sanguigni a livello del polso e della mano	T20.3	Ustione di terzo grado della testa e del collo
S65.9	Traumatismo di vaso sanguigno non specificato a livello del polso e della mano	T20.7	Corrosione di terzo grado della testa e del collo
S67.0	Traumatismo da schiacciamento del pollice e altro(e) dito(a) della mano	T21.30	Ustione di terzo grado del tronco: Tronco (parte non specificata)
S67.8	Traumatismo da schiacciamento di altre e non specificate parti del polso e della mano	T21.31	Ustione di terzo grado del tronco: Mammella [Mamma]
S70.1	Contusione della coscia	T21.32	Ustione di terzo grado del tronco: Parete toracica ad eccezione delle mammelle e delle areole
S75.7	Traumatismo di vasi sanguigni multipli a livello dell'anca e della coscia	T21.33	Ustione di terzo grado del tronco: Parete addominale
S75.8	Traumatismo di altri vasi sanguigni a livello dell'anca e della coscia	T21.34	Ustione di terzo grado del tronco: Dorso [qualsiasi parte]
S75.9	Traumatismo di vaso sanguigno non specificato a livello dell'anca e della coscia	T21.35	Ustione di terzo grado del tronco: Genitali esterni
S77.0	Traumatismo da schiacciamento dell'anca	T21.39	Ustione di terzo grado del tronco: Altra parte
S77.1	Traumatismo da schiacciamento della coscia	T21.70	Corrosione di terzo grado del tronco: Tronco (parte non specificata)
S77.2	Traumatismo da schiacciamento dell'anca con la coscia	T21.71	Corrosione di terzo grado del tronco: Mammella [Mamma]
S82.11	Frattura dell'estremità prossimale della tibia: Con frattura del perone (qualsiasi parte)	T21.72	Corrosione di terzo grado del tronco: Parete toracica ad eccezione delle mammelle e delle areole
S82.41	Frattura del solo perone: Estremità prossimale	T21.73	Corrosione di terzo grado del tronco: Parete addominale
S85.1	Traumatismo dell'arteria tibiale (anteriore) (posteriore)	T21.74	Corrosione di terzo grado del tronco: Dorso [qualsiasi parte]
S85.2	Traumatismo dell'arteria peroneale	T21.75	Corrosione di terzo grado del tronco: Genitali esterni
S85.7	Traumatismo di vasi sanguigni multipli a livello della gamba	T21.79	Corrosione di terzo grado del tronco: Altra parte
S85.9	Traumatismo di vaso sanguigno non specificato a livello della gamba	T22.30	Ustione di terzo grado della spalla e dell'arto superiore, tranne polso e mano: Parte non specificata
S87.0	Traumatismo da schiacciamento del ginocchio	T22.31	Ustione di terzo grado della spalla e dell'arto superiore, tranne polso e mano: avambraccio e gomito
S87.8	Traumatismo da schiacciamento di altre e non specificate parti della gamba	T22.32	Ustione di terzo grado della spalla e dell'arto superiore, tranne polso e mano: Braccio e regione della spalla
S95.0	Traumatismo dell'arteria dorsale del piede	T22.33	Ustione di terzo grado della spalla e dell'arto superiore, tranne polso e mano: ascella
S95.1	Traumatismo dell'arteria plantare del piede	T22.70	Corrosione di terzo grado della spalla e dell'arto superiore, tranne polso e mano: Parte non specificata
S95.2	Traumatismo della vena dorsale del piede	T22.71	Corrosione di terzo grado della spalla e dell'arto superiore, tranne polso e mano: avambraccio e gomito
S95.7	Traumatismo di vasi sanguigni multipli a livello della caviglia e del piede	T22.72	Corrosione di terzo grado della spalla e dell'arto superiore, tranne polso e mano: Braccio e regione della spalla
S95.8	Traumatismo di altri vasi sanguigni a livello della caviglia e del piede	T22.73	Corrosione di terzo grado della spalla e dell'arto superiore, tranne polso e mano: ascella
S95.9	Traumatismo di vaso sanguigno non specificato a livello della caviglia e del piede	T23.3	Ustione di terzo grado del polso e della mano
S97.0	Traumatismo da schiacciamento della caviglia	T23.7	Corrosione di terzo grado del polso e della mano
S97.1	Traumatismo da schiacciamento di dito(a)	T24.3	Ustione di terzo grado dell'anca e dell'arto inferiore, tranne la caviglia e il piede
S97.8	Traumatismo da schiacciamento di altre parti della caviglia e del piede	T24.7	Corrosione di terzo grado dell'anca e dell'arto inferiore, tranne la caviglia e il piede
T04.0	Traumatismi da schiacciamento interessanti testa e collo	T25.3	Ustione di terzo grado della caviglia e del piede
T04.1	Traumatismi da schiacciamento interessanti il torace, l'addome, la regione lombosacrale e la pelvi	T25.7	Corrosione di terzo grado della caviglia e del piede
T04.2	Traumatismi da schiacciamento interessanti regioni multiple di arto(i) superiore(i)	T26.0	Ustione della palpebra e dell'area perioculare
T04.3	Traumatismi da schiacciamento interessanti regioni multiple di arto(i) inferiore(i)		
T04.4	Traumatismi da schiacciamento interessanti regioni multiple di arto(i) superiore(i), e arto(i) inferiore(i)		

T26.1	Ustione della cornea e del sacco congiuntivale	T31.65	Ustioni interessanti il 60-69% della superficie corporea: 50-59 % con bruciatura di 3° grado
T26.2	Ustione provocante la rottura e la distruzione del globo oculare	T31.66	Ustioni interessanti il 60-69% della superficie corporea: 60-69 % con bruciatura di 3° grado
T26.3	Ustioni di altre parti dell'occhio e degli annessi oculari	T31.70	Ustioni interessanti il 70-79% della superficie corporea: Superficie inferiore a 10 % o non specificata con bruciature corrosive di 3° grado
T26.4	Ustione dell'occhio e degli annessi oculari, parte non specificata	T31.71	Ustioni interessanti il 70-79% della superficie corporea: 10-19 % con bruciatura di 3° grado
T26.5	Corrosione della palpebra e dell'area perioculare	T31.72	Ustioni interessanti il 70-79% della superficie corporea: 20-29 % con bruciatura di 3° grado
T26.6	Corrosione della cornea e del sacco congiuntivale	T31.73	Ustioni interessanti il 70-79% della superficie corporea: 30-39 % con bruciatura di 3° grado
T26.7	Corrosione provocante la rottura e la distruzione del globo oculare	T31.74	Ustioni interessanti il 70-79% della superficie corporea: 40-49 % con bruciatura di 3° grado
T26.8	Corrosione di altre parti dell'occhio e degli annessi oculari	T31.75	Ustioni interessanti il 70-79% della superficie corporea: 50-59 % con bruciatura di 3° grado
T26.9	Corrosione dell'occhio e degli annessi oculari, parte non specificata	T31.76	Ustioni interessanti il 70-79% della superficie corporea: 60-69 % con bruciatura di 3° grado
T27.0	Ustione della laringe e della trachea	T31.77	Ustioni interessanti il 70-79% della superficie corporea: 70-79 % con bruciatura di 3° grado
T27.1	Ustione interessante laringe, trachea e polmone	T31.80	Ustioni interessanti l'80-89% della superficie corporea: Superficie inferiore a 10 % o non specificata con bruciature corrosive di 3° grado
T27.2	Ustione di altre parti delle vie respiratorie	T31.81	Ustioni interessanti l'80-89% della superficie corporea: 10-19 % con bruciatura di 3° grado
T27.3	Ustione delle vie respiratorie, parte non specificata	T31.82	Ustioni interessanti l'80-89% della superficie corporea: 20-29 % con bruciatura di 3° grado
T27.4	Corrosione della laringe e della trachea	T31.83	Ustioni interessanti l'80-89% della superficie corporea: 30-39 % con bruciatura di 3° grado
T27.5	Corrosione interessante laringe, trachea e polmone	T31.84	Ustioni interessanti l'80-89% della superficie corporea: 40-49 % con bruciatura di 3° grado
T27.6	Corrosioni di altre parti delle vie respiratorie	T31.85	Ustioni interessanti l'80-89% della superficie corporea: 50-59 % con bruciatura di 3° grado
T27.7	Corrosione delle vie respiratorie, parte non specificata	T31.86	Ustioni interessanti l'80-89% della superficie corporea: 60-69 % con bruciatura di 3° grado
T28.0	Ustione della bocca e della faringe	T31.87	Ustioni interessanti l'80-89% della superficie corporea: 70-79 % con bruciatura di 3° grado
T28.1	Ustione dell'esofago	T31.88	Ustioni interessanti l'80-89% della superficie corporea: 80-89 % con bruciatura di 3° grado
T28.2	Ustione di altre parti dell'apparato digerente	T31.90	Ustioni interessanti il 90% o più della superficie corporea: Superficie inferiore a 10 % o non specificata con bruciature corrosive di 3° grado
T28.3	Ustione di organi genitourinari interni	T31.91	Ustioni interessanti il 90% o più della superficie corporea: 10-19 % con bruciatura di 3° grado
T28.4	Ustione di altri e non specificati organi interni	T31.92	Ustioni interessanti il 90% o più della superficie corporea: 20-29 % con bruciatura di 3° grado
T28.5	Corrosione della bocca e della faringe	T31.93	Ustioni interessanti il 90% o più della superficie corporea: 30-39 % con bruciatura di 3° grado
T28.6	Corrosione dell'esofago	T31.94	Ustioni interessanti il 90% o più della superficie corporea: 40-49 % con bruciatura di 3° grado
T28.7	Corrosione di altre parti dell'apparato digerente	T31.95	Ustioni interessanti il 90% o più della superficie corporea: 50-59 % con bruciatura di 3° grado
T28.8	Corrosione di organi genitourinari interni	T31.96	Ustioni interessanti il 90% o più della superficie corporea: 60-69 % con bruciatura di 3° grado
T28.9	Corrosione di altri e non specificati organi interni	T31.97	Ustioni interessanti il 90% o più della superficie corporea: 70-79 % con bruciatura di 3° grado
T29.0	Ustioni di regioni multiple, grado non specificato	T31.98	Ustioni interessanti il 90% o più della superficie corporea: 80-89 % con bruciatura di 3° grado
T29.3	Ustioni di regioni multiple, con almeno una ustione di terzo grado	T31.99	Ustioni interessanti il 90% o più della superficie corporea: 90 % o più con bruciatura di 3° grado
T29.4	Corrosioni di regioni multiple, grado non specificato	T32.22	Corrosioni interessanti il 20-29% della superficie corporea: 20-29 % con lesione corrosiva di 3° grado
T29.7	Corrosioni di regioni multiple, con almeno una corrosione di terzo grado	T32.32	Corrosioni interessanti il 30-39% della superficie corporea: 20-29 % con lesione corrosiva di 3° grado
T31.22	Ustioni interessanti il 20-29% della superficie corporea: 20-29 % con bruciatura di 3° grado	T32.33	Corrosioni interessanti il 30-39% della superficie corporea: 30-39 % con lesione corrosiva di 3° grado
T31.32	Ustioni interessanti il 30-39% della superficie corporea: 20-29 % con bruciatura di 3° grado	T32.42	Corrosioni interessanti il 40-49% della superficie corporea: 20-29 % con lesione corrosiva di 3° grado
T31.33	Ustioni interessanti il 30-39% della superficie corporea: 30-39 % con bruciatura di 3° grado	T32.43	Corrosioni interessanti il 40-49% della superficie corporea: 30-39 % con lesione corrosiva di 3° grado
T31.42	Ustioni interessanti il 40-49% della superficie corporea: 20-29 % con bruciatura di 3° grado	T32.44	Corrosioni interessanti il 40-49% della superficie corporea: 40-49 % con lesione corrosiva di 3° grado
T31.43	Ustioni interessanti il 40-49% della superficie corporea: 30-39 % con bruciatura di 3° grado		
T31.44	Ustioni interessanti il 40-49% della superficie corporea: 40-49 % con bruciatura di 3° grado		
T31.50	Ustioni interessanti il 50-59% della superficie corporea: Superficie inferiore a 10 % o non specificata con bruciature corrosive di 3° grado		
T31.51	Ustioni interessanti il 50-59% della superficie corporea: 10-19 % con bruciatura di 3° grado		
T31.52	Ustioni interessanti il 50-59% della superficie corporea: 20-29 % con bruciatura di 3° grado		
T31.53	Ustioni interessanti il 50-59% della superficie corporea: 30-39 % con bruciatura di 3° grado		
T31.54	Ustioni interessanti il 50-59% della superficie corporea: 40-49 % con bruciatura di 3° grado		
T31.55	Ustioni interessanti il 50-59% della superficie corporea: 50-59 % con bruciatura di 3° grado		
T31.60	Ustioni interessanti il 60-69% della superficie corporea: Superficie inferiore a 10 % o non specificata con bruciature corrosive di 3° grado		
T31.61	Ustioni interessanti il 60-69% della superficie corporea: 10-19 % con bruciatura di 3° grado		
T31.62	Ustioni interessanti il 60-69% della superficie corporea: 20-29 % con bruciatura di 3° grado		
T31.63	Ustioni interessanti il 60-69% della superficie corporea: 30-39 % con bruciatura di 3° grado		
T31.64	Ustioni interessanti il 60-69% della superficie corporea: 40-49 % con bruciatura di 3° grado		

T32.50	Corrosioni interessanti il 50-59% della superficie corporea: Superficie inferiore a 10 % o non specificata con lesioni corrosive di 3° grado	T32.94	Corrosioni interessanti il 90% o più della superficie corporea: 40-49 % con lesione corrosiva di 3° grado
T32.51	Corrosioni interessanti il 50-59% della superficie corporea: 10-19 % con lesione corrosiva di 3° grado	T32.95	Corrosioni interessanti il 90% o più della superficie corporea: 50-59 % con lesione corrosiva di 3° grado
T32.52	Corrosioni interessanti il 50-59% della superficie corporea: 20-29 % con lesione corrosiva di 3° grado	T32.96	Corrosioni interessanti il 90% o più della superficie corporea: 60-69 % con lesione corrosiva di 3° grado
T32.53	Corrosioni interessanti il 50-59% della superficie corporea: 30-39 % con lesione corrosiva di 3° grado	T32.97	Corrosioni interessanti il 90% o più della superficie corporea: 70-79 % con lesione corrosiva di 3° grado
T32.54	Corrosioni interessanti il 50-59% della superficie corporea: 40-49 % con lesione corrosiva di 3° grado	T32.98	Corrosioni interessanti il 90% o più della superficie corporea: 80-89 % con lesione corrosiva di 3° grado
T32.55	Corrosioni interessanti il 50-59% della superficie corporea: 50-59 % con lesione corrosiva di 3° grado	T32.99	Corrosioni interessanti il 90% o più della superficie corporea: 90 % o più con lesione corrosiva di 3° grado
T32.60	Corrosioni interessanti il 60-69% della superficie corporea: Superficie inferiore a 10 % o non specificata con lesioni corrosive di 3° grado	T33.0	Congelamento superficiale della testa
T32.61	Corrosioni interessanti il 60-69% della superficie corporea: 10-19 % con lesione corrosiva di 3° grado	T33.1	Congelamento superficiale del collo
T32.62	Corrosioni interessanti il 60-69% della superficie corporea: 20-29 % con lesione corrosiva di 3° grado	T33.2	Congelamento superficiale del torace
T32.63	Corrosioni interessanti il 60-69% della superficie corporea: 30-39 % con lesione corrosiva di 3° grado	T33.3	Congelamento superficiale della parete addominale, della regione lombosacrale e della pelvi
T32.64	Corrosioni interessanti il 60-69% della superficie corporea: 40-49 % con lesione corrosiva di 3° grado	T33.4	Congelamento superficiale dell'arto superiore
T32.65	Corrosioni interessanti il 60-69% della superficie corporea: 50-59 % con lesione corrosiva di 3° grado	T33.5	Congelamento superficiale del polso e della mano
T32.66	Corrosioni interessanti il 60-69% della superficie corporea: 60-69 % con lesione corrosiva di 3° grado	T33.6	Congelamento superficiale dell'anca e della coscia
T32.70	Corrosioni interessanti il 70-79% della superficie corporea: Superficie inferiore a 10 % o non specificata con lesioni corrosive di 3° grado	T33.7	Congelamento superficiale del ginocchio e della gamba
T32.71	Corrosioni interessanti il 70-79% della superficie corporea: 10-19 % con lesione corrosiva di 3° grado	T33.8	Congelamento superficiale della caviglia e del piede
T32.72	Corrosioni interessanti il 70-79% della superficie corporea: 20-29 % con lesione corrosiva di 3° grado	T33.9	Congelamento superficiale di altre e non specificate sedi
T32.73	Corrosioni interessanti il 70-79% della superficie corporea: 30-39 % con lesione corrosiva di 3° grado	T34.0	Congelamento con necrosi tessutale della testa
T32.74	Corrosioni interessanti il 70-79% della superficie corporea: 40-49 % con lesione corrosiva di 3° grado	T34.1	Congelamento con necrosi tessutale del collo
T32.75	Corrosioni interessanti il 70-79% della superficie corporea: 50-59 % con lesione corrosiva di 3° grado	T34.2	Congelamento con necrosi tessutale del torace
T32.76	Corrosioni interessanti il 70-79% della superficie corporea: 60-69 % con lesione corrosiva di 3° grado	T34.3	Congelamento con necrosi tessutale della parete addominale, della regione lombosacrale e della pelvi
T32.77	Corrosioni interessanti il 70-79% della superficie corporea: 70-79 % con lesione corrosiva di 3° grado	T34.4	Congelamento con necrosi tessutale dell'arto superiore
T32.80	Corrosioni interessanti l'80-89% della superficie corporea: Superficie inferiore a 10 % o non specificata con lesioni corrosive di 3° grado	T34.5	Congelamento con necrosi tessutale del polso e della mano
T32.81	Corrosioni interessanti l'80-89% della superficie corporea: 10-19 % con lesione corrosiva di 3° grado	T34.6	Congelamento con necrosi tessutale dell'anca e della coscia
T32.82	Corrosioni interessanti l'80-89% della superficie corporea: 20-29 % con lesione corrosiva di 3° grado	T34.7	Congelamento con necrosi tessutale del ginocchio e della gamba
T32.83	Corrosioni interessanti l'80-89% della superficie corporea: 30-39 % con lesione corrosiva di 3° grado	T34.8	Congelamento con necrosi tessutale della caviglia e del piede
T32.84	Corrosioni interessanti l'80-89% della superficie corporea: 40-49 % con lesione corrosiva di 3° grado	T34.9	Congelamento con necrosi tessutale di altre e non specificate sedi
T32.85	Corrosioni interessanti l'80-89% della superficie corporea: 50-59 % con lesione corrosiva di 3° grado	T35.0	Congelamento superficiale interessante regioni corporee multiple
T32.86	Corrosioni interessanti l'80-89% della superficie corporea: 60-69 % con lesione corrosiva di 3° grado	T35.1	Congelamento con necrosi tessutale interessante regioni corporee multiple
T32.87	Corrosioni interessanti l'80-89% della superficie corporea: 70-79 % con lesione corrosiva di 3° grado	T35.2	Congelamento, non specificato, della testa e del collo
T32.88	Corrosioni interessanti l'80-89% della superficie corporea: 80-89 % con lesione corrosiva di 3° grado	T35.3	Congelamento, non specificato, del torace, dell'addome, della regione lombosacrale e della pelvi
T32.90	Corrosioni interessanti il 90% o più della superficie corporea: Superficie inferiore a 10 % o non specificata con lesioni corrosive di 3° grado	T35.4	Congelamento, non specificato, dell'arto superiore
T32.91	Corrosioni interessanti il 90% o più della superficie corporea: 10-19 % con lesione corrosiva di 3° grado	T35.5	Congelamento, non specificato, dell'arto inferiore
T32.92	Corrosioni interessanti il 90% o più della superficie corporea: 20-29 % con lesione corrosiva di 3° grado	T35.6	Congelamento, non specificato, interessante regioni corporee multiple
T32.93	Corrosioni interessanti il 90% o più della superficie corporea: 30-39 % con lesione corrosiva di 3° grado	T35.7	Congelamento, non specificato, di sede non specificata
		T36.0	Avvelenamento: Penicilline
		T36.1	Avvelenamento: Cefalosporine ed altri antibiotici beta-lattamici
		T36.2	Avvelenamento: Gruppo del cloramfenicolo
		T36.3	Avvelenamento: Macrolidi
		T36.4	Avvelenamento: Tetracicline
		T36.5	Avvelenamento: Aminoglicosidi
		T36.6	Avvelenamento: Rifamicine
		T36.7	Avvelenamento: Antibiotici antifungini utilizzati per via sistemica
		T36.8	Avvelenamento: Altri antibiotici sistemici
		T36.9	Avvelenamento: Antibiotico sistemico non specificato
		T37.0	Avvelenamento: Sulfamidici
		T37.1	Avvelenamento: Farmaci antimicrobatterici
		T37.2	Avvelenamento: Antimalarici e farmaci attivi contro altri protozoi del sangue
		T37.3	Avvelenamento: Altri farmaci antiprotozoari
		T37.4	Avvelenamento: Antelmintici
		T37.5	Avvelenamento: Farmaci antivirali
		T37.8	Avvelenamento: Altri agenti anti-infettivi ed antiparassitari sistemici specificati
		T37.9	Avvelenamento: Agenti anti-infettivi ed antiparassitari sistemici non specificati
		T38.0	Avvelenamento: Glucocorticoidi ed analoghi sintetici
		T38.1	Avvelenamento: Ormoni tiroidei e loro sostituitivi

T38.2	Avvelenamento: Farmaci tireostatici	T44.8	Avvelenamento: Sostanze ad azione centrale e bloccanti del neurone adrenergico non classificati altrove
T38.3	Avvelenamento: Insulina e ipoglicemizzanti [antidiabetici] orali	T44.9	Avvelenamento: Altri e non specificati farmaci agenti principalmente sul sistema nervoso autonomo
T38.4	Avvelenamento: Contraccettivi orali	T45.0	Avvelenamento: Farmaci antiallergici e antiemetici
T38.5	Avvelenamento: Altri estrogeni e progestinici	T45.1	Avvelenamento: Farmaci antineoplastici e immunosoppressori
T38.6	Avvelenamento: Antigonadotropine, antiestrogeni, antiandrogeni non classificati altrove	T45.2	Avvelenamento: Vitamine non classificate altrove
T38.7	Avvelenamento: Androgeni ed altri anabolizzanti	T45.3	Avvelenamento: Enzimi non classificati altrove
T38.8	Avvelenamento: Altri e non specificati ormoni e loro sostitutivi sintetici	T45.4	Avvelenamento: Ferro e suoi composti
T38.9	Avvelenamento: Altri e non specificati antagonisti ormonali	T45.5	Avvelenamento: Anticoagulanti
T39.0	Avvelenamento: Salicilati	T45.6	Avvelenamento: Farmaci attivi sulla fibrinolisi
T39.1	Avvelenamento: Derivati del 4-aminofenolo	T45.7	Avvelenamento: Antagonisti di anticoagulanti, vitamina K ed altri coagulanti
T39.2	Avvelenamento: Derivati pirazolonici	T45.8	Avvelenamento: Altri agenti ad azione principalmente sistemica ed ematologici
T39.3	Avvelenamento: Altri farmaci anti-infiammatori non steroidei [FANS]	T45.9	Avvelenamento: Agenti principalmente ad azione sistemica ed ematologici non specificati
T39.4	Avvelenamento: Antireumatici non classificati altrove	T46.0	Avvelenamento: Glicosidi cardiotrofici e farmaci con azione simile
T39.8	Avvelenamento: Altri analgesici non oppiacei e antipiretici non classificati altrove	T46.1	Avvelenamento: Bloccanti i canali del calcio
T39.9	Avvelenamento: Analgesici non oppiacei, antipiretici e antireumatici non specificati	T46.2	Avvelenamento: Altri farmaci antiaritmici non classificati altrove
T40.0	Avvelenamento: Oppio	T46.3	Avvelenamento: Vasodilatatori coronarici non classificati altrove
T40.1	Avvelenamento: Eroina	T46.4	Avvelenamento: Inibitori dell'enzima di conversione dell'angiotensina [ACE-inibitori]
T40.2	Avvelenamento: Altri oppiacei	T46.5	Avvelenamento: Altri farmaci antiipertensivi non classificati altrove
T40.3	Avvelenamento: Metadone	T46.6	Avvelenamento: Farmaci antiiperlipidemici e antiarteriosclerotici
T40.4	Avvelenamento: Altri narcotici sintetici	T46.7	Avvelenamento: Vasodilatatori periferici
T40.5	Avvelenamento: Cocaina	T46.8	Avvelenamento: Farmaci antiaritmici, compresse sostanze sclerosanti
T40.6	Avvelenamento: Altri e non specificati narcotici	T46.9	Avvelenamento: Altri e non specificati farmaci agenti principalmente sul sistema cardiovascolare
T40.7	Avvelenamento: (Derivati della) cannabis	T47.0	Avvelenamento: Antagonisti dei recettori istaminici H2
T40.8	Avvelenamento: Lisergide [LSD]	T47.1	Avvelenamento: Altri antiacidi ed inibitori della secrezione gastrica
T40.9	Avvelenamento: Altri e non specificati psicotrofici [allucinogeni]	T47.2	Avvelenamento: Lassativi stimolanti
T41.0	Avvelenamento: Anestetici inalatori	T47.3	Avvelenamento: Lassativi salini ed osmotici
T41.1	Avvelenamento: Anestetici endovenosi	T47.4	Avvelenamento: Altri lassativi
T41.2	Avvelenamento: Altri e non specificati anestetici generali	T47.5	Avvelenamento: Digestivi
T41.3	Avvelenamento: Anestetici locali	T47.6	Avvelenamento: Farmaci antidiarroici
T41.4	Avvelenamento: Anestetico non specificato	T47.7	Avvelenamento: Emetici
T41.5	Avvelenamento: Gas terapeutici	T47.8	Avvelenamento: Altri farmaci agenti principalmente sull'apparato gastrointestinale
T42.0	Avvelenamento: Derivati da idantoina	T47.9	Avvelenamento: Farmaco agente principalmente sull'apparato gastrointestinale non specificato
T42.1	Avvelenamento: Iminostilbeni	T48.0	Avvelenamento: Farmaci ossitocici
T42.2	Avvelenamento: Succinimidi e ossazolidinonici	T48.1	Avvelenamento: Rilassanti della muscolatura striata [agenti bloccanti neuromuscolari]
T42.3	Avvelenamento: Barbiturici	T48.2	Avvelenamento: Altri e non specificati farmaci agenti principalmente sui muscoli
T42.4	Avvelenamento: Benzodiazepine	T48.3	Avvelenamento: Antitosse
T42.5	Avvelenamento: Antiepilettici in associazione, non classificati altrove	T48.4	Avvelenamento: Espettoranti
T42.6	Avvelenamento: Altri farmaci antiepilettici e sedativi-ipnotici	T48.5	Avvelenamento: Farmaci contro il raffreddore
T42.7	Avvelenamento: Farmaci antiepilettici e sedativi-ipnotici non specificati	T48.6	Avvelenamento: Antiasmatici non classificati altrove
T42.8	Avvelenamento: Farmaci antiparkinsoniani e altri miorellassanti centrali	T48.7	Avvelenamento: Altri e non specificati farmaci agenti principalmente sull'apparato respiratorio
T43.0	Avvelenamento: Antidepressivi triciclici e tetraciclici	T49.0	Avvelenamento: Farmaci antimicotici, antiinfettivi e antiinfiammatori ad uso topico non classificati altrove
T43.1	Avvelenamento: Antidepressivi inibitori della monoaminoossidasi	T49.1	Avvelenamento: Antipruriginosi
T43.2	Avvelenamento: Altri e non specificati antidepressivi	T49.2	Avvelenamento: Astringenti e detergenti locali
T43.3	Avvelenamento: Antipsicotici e neurolettici fenotiazinici	T49.3	Avvelenamento: Emollienti, lenitivi e protettivi
T43.4	Avvelenamento: Neurolettici butirrofenonici e tioxanteni	T49.4	Avvelenamento: Cheratolitici, cheratoplastici ed altri farmaci e preparati per il trattamento dei capelli
T43.5	Avvelenamento: Altri e non specificati antipsicotici e neurolettici	T49.5	Avvelenamento: Farmaci e preparati oftalmologici
T43.6	Avvelenamento: Psicostimolanti che, potenzialmente, possono provocare demenza	T49.6	Avvelenamento: Farmaci e preparati otorinolaringologici
T43.8	Avvelenamento: Altri farmaci psicotropi non classificati altrove	T49.7	Avvelenamento: Farmaci odontoiatrici ad applicazione topica
T43.9	Avvelenamento: Farmaco psicotropo non specificato	T49.8	Avvelenamento: Altri agenti topici
T44.0	Avvelenamento: Agenti anticolinesterasici	T49.9	Avvelenamento: Agente topico non specificato
T44.1	Avvelenamento: Altri parasimpaticomimetici [colinergici]	T50.0	Avvelenamento: Mineralocorticoidi e loro antagonisti
T44.2	Avvelenamento: Farmaci bloccanti gangliari non classificati altrove	T50.1	Avvelenamento: Diuretici dell'ansa [potenza proporzionale alla dose]
T44.3	Avvelenamento: Altri parasimpaticolitici [anticolinergici e antimuscarinici] e spasmolitici non classificati altrove		
T44.4	Avvelenamento: Agonisti alfa-adrenergici non classificati altrove		
T44.5	Avvelenamento: Agonisti beta-adrenergici non classificati altrove		
T44.6	Avvelenamento: Antagonisti alfa-adrenergici [alfa-bloccanti] non classificati altrove		
T44.7	Avvelenamento: Antagonisti beta-adrenergici [beta-bloccanti] non classificati altrove		

T50.2	Avvelenamento: Inibitori dell'anidraasi carbonica, benzodiazepidi e altri diuretici	T60.1	Effetto tossico: Insetticidi alogenati
T50.3	Avvelenamento: Farmaci agenti sull'equilibrio elettrolitico, calorico e idrico	T60.2	Effetto tossico: Altri insetticidi
T50.4	Avvelenamento: Farmaci agenti sul metabolismo dell'acido urico	T60.3	Effetto tossico: Erbicidi e fungicidi
T50.5	Avvelenamento: Anoressizzanti	T60.4	Effetto tossico: Rodenticidi
T50.6	Avvelenamento: Antidoti ed agenti chelanti, non classificati altrove	T60.8	Effetto tossico: Altri pesticidi
T50.7	Avvelenamento: Analettici e antagonisti del recettore degli oppiacei	T60.9	Effetto tossico: Pesticida non specificato
T50.8	Avvelenamento: Agenti diagnostici	T63.0	Effetto tossico: Veneno di serpente
T50.9	Avvelenamento: Altri e non specificati farmaci, medicinali e sostanze biologiche	T63.1	Effetto tossico: Veneno di altri rettili
T51.0	Effetto tossico: Etanolo	T63.2	Effetto tossico: Veneno di scorpione
T51.1	Effetto tossico: Metanolo	T63.3	Effetto tossico: Veneno di ragno
T51.2	Effetto tossico: 2-Propanolo	T63.4	Effetto tossico: Veneno di altri artropodi
T51.3	Effetto tossico: Fuselolo	T63.5	Effetto tossico derivante da contatto con pesce
T51.8	Effetto tossico: Altri alcoli	T63.6	Effetto tossico derivante da contatto con altri animali marini
T51.9	Effetto tossico: Alcol non specificato	T63.8	Effetto tossico derivante da contatto con altri animali velenosi
T52.0	Effetto tossico: Derivati del petrolio	T63.9	Effetto tossico derivante da contatto con animale velenoso non specificato
T52.1	Effetto tossico: Benzene	T64	Effetto tossico dell'aflatossina e di altre micotossine contaminanti il cibo
T52.2	Effetto tossico: Omologhi del benzene	T65.0	Effetto tossico: Cianuri
T52.3	Effetto tossico: Glicoli	T65.1	Effetto tossico: Stricnina e suoi sali
T52.4	Effetto tossico: Chetoni	T65.2	Effetto tossico: Tabacco e nicotina
T52.8	Effetto tossico: Altri solventi organici	T65.3	Effetto tossico: Nitroderivati e aminoderivati del benzene e suoi omologhi
T52.9	Effetto tossico: Solvente organico non specificato	T65.4	Effetto tossico: Disolfuro di carbonio
T53.0	Effetto tossico: Tetracloruro di carbonio	T65.5	Effetto tossico: Nitroglicerina e altri acidi ed esteri nitrici
T53.1	Effetto tossico: Cloroformio	T65.6	Effetto tossico: Vernici e coloranti non classificati altrove
T53.2	Effetto tossico: Tricloroetilene	T65.8	Effetto tossico di altre sostanze specificate
T53.3	Effetto tossico: Tetracloroetilene	T65.9	Effetto tossico di sostanza non specificata
T53.4	Effetto tossico: Diclorometano	T67.0	Colpo di calore e colpo di sole
T53.5	Effetto tossico: Clorofluorocarboni	T67.1	Sincope da calore
T53.6	Effetto tossico: Altri derivati alogenati degli idrocarburi alifatici	T71	Asfissia
T53.7	Effetto tossico: Altri derivati alogenati degli idrocarburi aromatici	T73.1	Effetti della sete
T53.9	Effetto tossico: Derivati alogenati degli idrocarburi alifatici e aromatici non specificati	T75.4	Effetti della corrente elettrica
T54.0	Effetto tossico: Fenolo ed omologhi	T79.0	Embolia gassosa (traumatica)
T54.1	Effetto tossico: Altri composti organici corrosivi	T79.1	Embolia adiposa (traumatica)
T54.2	Effetto tossico: Acidi corrosivi e sostanze similari	T79.60	Ischemia muscolare traumatica delle estremità superiori
T54.3	Effetto tossico: Alcali corrosivi e sostanze similari	T79.61	Ischemia muscolare traumatica della coscia e dell'anca
T54.9	Effetto tossico: Sostanza corrosiva non specificata	T79.62	Ischemia muscolare traumatica della gamba
T55	Effetto tossico di saponi e detergenti	T79.63	Ischemia muscolare traumatica del piede
T56.0	Effetto tossico: Piombo e suoi composti	T79.68	Ischemia muscolare traumatica di altra sede
T56.1	Effetto tossico: Mercurio e suoi composti	T79.69	Ischemia muscolare traumatica di sede non specificata
T56.2	Effetto tossico: Cromo e suoi composti	T79.7	Enfisema sottocutaneo di origine traumatica
T56.3	Effetto tossico: Cadmio e suoi composti	T80.0	Embolia gassosa successiva ad infusione, trasfusione od iniezione a fini terapeutici
T56.4	Effetto tossico: Rame e suoi composti	T80.3	Reazione di incompatibilità ABO
T56.5	Effetto tossico: Zinco e suoi composti	T80.4	Reazione di incompatibilità Rh
T56.6	Effetto tossico: Stagno e suoi composti	T81.3	Deiscenza di ferita operatoria non classificata altrove
T56.7	Effetto tossico: Berillio e suoi composti	T81.5	Corpo estraneo accidentalmente lasciato in cavità corporea o in ferita operatoria a seguito di procedura diagnostica o terapeutica
T56.8	Effetto tossico: Altri metalli	T81.6	Reazione acuta a sostanza estranea accidentalmente lasciata durante una procedura diagnostica o terapeutica
T56.9	Effetto tossico: Metallo non specificato	T82.0	Complicanza meccanica di protesi valvolare cardiaca
T57.0	Effetto tossico: Arsenico e suoi composti	T82.1	Complicanza meccanica di dispositivo elettronico cardiaco
T57.1	Effetto tossico: Fosforo e suoi composti	T82.2	Complicanza meccanica di bypass coronarico ed innesto valvolare
T57.2	Effetto tossico: Manganese e suoi composti	T82.3	Complicanza meccanica di altri innesti vascolari
T57.3	Effetto tossico: Acido cianidrico	T82.4	Complicanza meccanica di catetere vascolare per dialisi
T57.8	Effetto tossico: Altre sostanze inorganiche specificate	T82.5	Complicanza meccanica di altri dispositivi ed impianti cardiaci e vascolari
T57.9	Effetto tossico: Sostanza inorganica non specificata	T82.6	Infezione e reazione infiammatorie da protesi valvolare cardiaca
T58	Effetto tossico del monossido di carbonio	T82.7	Infezione e reazione infiammatorie da altri dispositivi, impianti ed innesti cardiaci e vascolari
T59.0	Effetto tossico: Ossidi di azoto	T82.8	Altre complicanze specificate di dispositivi protesici, impianti ed innesti cardiaci e vascolari
T59.1	Effetto tossico: Anidride solforosa	T82.9	Complicanza non specificata di dispositivo, impianto ed innesto cardiaco e vascolare
T59.2	Effetto tossico: Formaldeide	T83.0	Complicanza meccanica di catetere urinario (a permanenza)
T59.3	Effetto tossico: Gas lacrimogeno	T83.1	Complicanza meccanica di altri dispositivi ed impianti urinari
T59.4	Effetto tossico: Cloro gassoso	T83.2	Complicanza meccanica di innesto di organo urinario
T59.5	Effetto tossico: Fluoro (gas) e fluoruro di idrogeno	T83.4	Complicanza meccanica di altri dispositivi protesici, impianti ed innesti dell'apparato genitale
T59.6	Effetto tossico: Solfuro di idrogeno		
T59.7	Effetto tossico: Anidride carbonica		
T59.8	Effetto tossico: Altri gas, fumi e vapori specificati		
T59.9	Effetto tossico: Gas, fumi e vapori non specificati		
T60.0	Effetto tossico: Insetticidi organofosforici e carbammati		

T83.5	Infezione e reazione infiammatoria da dispositivo protesico, impianto ed innesto dell'apparato urinario	T85.72	Infezione e reazione infiammatoria da altri dispositivi protesici, impianti ed innesti interni nel sistema nervoso
T83.6	Infezione e reazione infiammatoria da dispositivo protesico, impianto ed innesto dell'apparato genitale	T85.73	Infezione e reazione infiammatoria da dispositivo protesico e impianto mammari
T83.8	Altre complicanze di dispositivi protesici, impianti ed innesti genitourinari	T85.78	Infezione e reazione infiammatoria da altri dispositivi protesici, impianti ed innesti interni
T83.9	Complicanza non specificata di dispositivo, impianto ed innesto genitourinario	T85.81	Altre complicanze di dispositivi protesici, impianti ed innesti nel sistema nervoso
T84.0	Complicanza meccanica di protesi articolare interna	T85.82	Fibrosi capsulare della mammella da dispositivo protesico e impianto mammari
T84.1	Complicanza meccanica di dispositivo fissatore interno di ossa di arto	T85.83	Altre complicanze di dispositivo protesico ed impianto mammari
T84.2	Complicanza meccanica di dispositivo fissatore interno di altre ossa	T85.88	Altre complicanze di dispositivi protesici, impianti ed innesti interni, non classificati altrove
T84.3	Complicanza meccanica di altri dispositivi, impianti ed innesti ossei	T85.9	Complicanza non specificata di dispositivo protesico, impianto ed innesto
T84.4	Complicanza meccanica di altri dispositivi, impianti ed innesti interni ortopedici	T86.10	Peggioramento funzionale acuto di trapianto renale
T84.5	Infezione e reazione infiammatoria da protesi articolare interna [qualsiasi sede]	T86.11	Peggioramento funzionale cronico di trapianto renale
T84.6	Infezione e reazione infiammatoria da dispositivo fissatore interno [qualsiasi sede]	T86.12	Ripresa ritardata della funzionalità dopo trapianto
T84.7	Infezione e reazione infiammatoria da altri dispositivi, impianti ed innesti interni ortopedici	T86.19	Altra e non specificata disfunzione, insuccesso e rigetto di trapianto renale
T84.8	Altre complicanze di dispositivi, impianti ed innesti protesici interni ortopedici	T86.2	Insuccesso e rigetto di trapianto cardiaco
T84.9	Complicanza, non specificata, di dispositivo, impianto ed innesto protesico interno ortopedico	T86.3	Insuccesso e rigetto di trapianto cuore-polmone
T85.0	Complicanza meccanica di shunt ventricolare intracranico (comunicante)	T86.40	Peggioramento funzionale acuto di trapianto epatico
T85.1	Complicanza meccanica di stimolatore elettronico impiantato nel sistema nervoso centrale	T86.41	Peggioramento funzionale cronico di trapianto epatico
T85.2	Complicanza meccanica di lente intraoculare	T86.49	Altra e non specificata disfunzione, insuccesso e rigetto di trapianto epatico
T85.3	Complicanza meccanica di altri dispositivi protesici, impianti ed innesti oculari	T86.50	Disturbo dell'irrorazione sanguigna di trapianto cutaneo
T85.4	Complicanza meccanica di dispositivo protesico ed impianto mammari	T86.51	Necrosi di trapianto cutaneo
T85.5	Complicanza meccanica di dispositivi protesici, impianti ed innesti gastrointestinali	T86.52	Perdita di trapianto cutaneo
T85.6	Complicanza meccanica di altri dispositivi protesici, impianti ed innesti interni specificati	T86.59	Altro e non specificato insuccesso e rigetto di trapianto cutaneo
T85.71	Infezione e reazione infiammatoria da catetere per dialisi peritoneale	T86.81	Insuccesso e rigetto: Trapianto polmonare
		T86.82	Insuccesso e rigetto: Trapianto di pancreas
		T86.88	Insuccesso e rigetto: Altri organi e tessuti trapiantati
		T86.9	Insuccesso e rigetto di organo e tessuto trapiantato non specificato
		T88.1	Altre complicanze successive ad immunizzazione non classificate altrove
		T88.3	Ipertermia maligna da anestesia
		Z90.3	Perdita di parte dello stomaco

## Diagnosi P66-2

A08.0	Enterite da Rotavirus	J93.0	Pneumotorace spontaneo ipertensivo
A08.2	Enterite da Adenovirus	K52.30	Pancolite indeterminata
A41.9	Sepsi non specificata	K52.31	Colite sinistra indeterminata
A49.1	Infezione streptococcica e enterococcica di sede non specificata	K52.32	Colite rettosigmoidea indeterminata
B09	Infezione virale non specificata caratterizzata da lesioni della cute e delle membrane mucose	K52.38	Altra colite indeterminata
B99	Altre e non specificate malattie infettive	K52.8	Altre gastroenteriti e coliti non infettive specificate
E56.8	Deficit di altre vitamine	K60.2	Fissura anale non specificata
E71.3	Disturbi del metabolismo degli acidi grassi	L01.1	Impetiginizzazione di altre dermatosi
E86	Ipovolemia	L02.2	Ascesso cutaneo, foruncolo e favo del tronco
E87.2	Acidosi	L08.0	Pioderma
E88.2	Lipomatosi non classificata altrove	L91.8	Altri disturbi ipertrofici della cute
F44.4	Disturbi dissociativi dell'attività motoria	P01.5	Feto e neonato sofferenti per gravidanza multipla
G54.0	Disturbi del plesso brachiale	P01.6	Feto e neonato sofferenti per il decesso materno
G93.0	Cisti cerebrali	P02.4	Feto e neonato sofferenti per prolasso del cordone ombelicale
H05.0	Infiammazione acuta dell'orbita	P02.7	Feto e neonato sofferenti per corioamnionite
H10.4	Congiuntivite cronica	P04.1	Feto e neonato sofferenti per altre terapie materne
I35.0	Stenosi della valvola aortica	P04.4	Feto e neonato sofferenti per uso materno di droghe causanti dipendenza
I42.1	Cardiomiopatia ipertrofica ostruttiva	P07.2	Immaturità estrema
I49.1	Depolarizzazione prematura atriale	P21.0	Asfissia grave alla nascita
I49.3	Depolarizzazione prematura ventricolare	P28.3	Apnea primaria del sonno neonatale
I49.8	Altre aritmie cardiache specificate	P28.4	Altra apnea neonatale
J20.5	Bronchite acuta da virus respiratorio sinciziale	P29.1	Aritmia cardiaca neonatale
J20.8	Bronchite acuta da altri microorganismi specificati	P38	Onfalite neonatale con o senza lieve emorragia
J22	Infezione acuta delle inferiori vie respiratorie non specificata	P39.0	Mastite infettiva neonatale
J31.0	Rinite cronica	P39.3	Infezione delle vie urinarie neonatale
J40	Bronchite non specificata come acuta o cronica	P39.4	Infezione della cute neonatale

P52.4	Emorragia intracerebrale (non traumatica) del feto e del neonato	Q43.5	Ano ectopico
P55.0	Isoimmunizzazione Rh del feto e del neonato	Q43.6	Fistola congenita del retto e dell'ano
P55.1	Isoimmunizzazione ABO del feto e del neonato	Q43.7	Persistenza della cloaca
P55.8	Altre malattie emolitiche del feto e del neonato	Q43.8	Altre malformazioni congenite specificate dell'intestino
P59.0	Ittero neonatale associato a parto pretermine	Q43.9	Malformazione congenita dell'intestino non specificata
P59.8	Ittero neonatale da altre cause specificate	Q61.0	Ciste renale solitaria congenita
P71.1	Altra ipocalcemia neonatale	Q61.2	Rene policistico, autosomico dominante
P74.0	Acidosi metabolica tardiva neonatale	Q61.3	Rene policistico non specificato
P76.0	Sindrome da tappo di meconio	Q61.4	Displasia renale
P78.3	Diarrea non infettiva neonatale	Q61.5	Ciste midollare del rene
Q10.0	Ptosi congenita	Q61.8	Altre malattie cistiche del rene
Q10.7	Malformazione congenita dell'orbita	Q61.9	Malattia cistica del rene non specificata
Q11.0	Occhio cistico	Q62.0	Idronefrosi congenita
Q11.1	Altre forme di anoftalmo	Q62.1	Atresia e stenosi dell'uretere
Q11.2	Microftalmia	Q62.2	Megauretere congenito
Q11.3	Macroftalmia	Q62.3	Altre anomalie ostruttive (congenite) del bacinetto renale e dell'uretere
Q12.0	Cataratta congenita	Q64.4	Malformazione dell'uraco
Q12.1	Lussazione congenita del cristallino	Q64.5	Assenza congenita della vescica e dell'uretra
Q12.2	Coloboma del cristallino	Q64.6	Diverticolo congenito della vescica
Q12.3	Afachia congenita	Q64.7	Altre malformazioni congenite della vescica o dell'uretra
Q12.4	Sferofachia	Q67.0	Asimmetria facciale
Q12.8	Altre malformazioni congenite del cristallino	Q67.5	Deformazione congenita della colonna vertebrale
Q12.9	Malformazione congenita del cristallino non specificata	Q68.2	Deformazione congenita del ginocchio
Q13.0	Coloboma dell'iride	Q71.0	Assenza completa dell' arto(i) superiore(i)
Q13.1	Assenza dell'iride	Q71.1	Assenza completa del braccio e dell' avambraccio con presenza di mano
Q13.2	Altre malformazioni congenite dell'iride	Q71.2	Assenza sia dell' avambraccio che della mano
Q13.3	Opacità corneale congenita	Q71.3	Assenza di mano o dito(a)
Q13.4	Altre malformazioni congenite corneali	Q71.4	Raccorciamento longitudinale congenito del radio
Q13.5	Sclera blu	Q71.5	Raccorciamento congenito longitudinale dell'ulna
Q13.8	Altre malformazioni congenite del segmento anteriore dell'occhio	Q71.6	Bidattilia [Mano a chele di aragosta]
Q14.0	Malformazione congenita dell'umore vitreo	Q71.9	Malformazione per difetto dell'arto superiore non specificata
Q14.1	Malformazione congenita della retina	Q72.0	Assenza completa dell'arto(i) inferiore(i)
Q14.2	Malformazione congenita della papilla ottica	Q72.1	Assenza della coscia e della gamba con piede presente
Q14.3	Malformazione congenita della corioide	Q72.2	Assenza di gamba e piede
Q14.8	Altre malformazioni congenite del segmento posteriore dell'occhio	Q72.3	Assenza di piede o dito(a)
Q16.0	Assenza congenita di padiglione auricolare	Q72.4	Raccorciamento longitudinale congenito del femore
Q16.1	Assenza, atresia e restringimento congeniti di condotto uditivo (esterno)	Q72.5	Raccorciamento congenito longitudinale della tibia
Q16.2	Assenza congenita della tromba di Eustachio	Q72.6	Raccorciamento congenito longitudinale della fibula
Q16.3	Malformazione congenita della catena ossicolare	Q72.7	Piede bifido
Q16.4	Altre malformazioni congenite dell'orecchio medio	Q72.8	Altre malformazioni per difetto dell' arto(i) inferiore(i)
Q16.5	Malformazioni congenite dell'orecchio interno	Q76.3	Scoliosi congenita da malformazione ossea congenita
Q16.9	Malformazione congenita dell' orecchio causante deficit uditivo non specificata	Q76.4	Altre malformazioni congenite della colonna vertebrale, non associate a scoliosi
Q17.0	Padiglione auricolare accessorio	Q82.0	Linfedema ereditario
Q18.0	Fessura, fistola e cisti d'origine branchiale	Q89.00	Splenomegalia congenita
Q28.80	Altro aneurisma congenito	Q89.01	Asplenia (congenita)
Q28.81	Altra fistola congenita dell'apparato circolatorio	Q89.08	Altre malformazioni congenite della milza
Q31.8	Altre malformazioni congenite della laringe	Q89.3	Situs inversus
Q31.9	Malformazione congenita della laringe non specificata	Q96.0	Cariotipo 45,X
Q33.1	Lobo polmonare accessorio	Q96.1	Cariotipo 46,X iso (Xq)
Q33.5	Tessuto ectopico intrapolmonare (congenito)	Q96.2	Cariotipo 46,X con cromosoma sessuale anormale, eccetto iso (Xq)
Q33.8	Altre malformazioni congenite polmonari	Q96.3	Mosaicismo, 45,X/46,XX o XY
Q35.1	Schisi del palato duro	Q96.4	Mosaicismo, 45,X/altra(e) linea(e) cellulare(i) con cromosoma sessuale anormale
Q35.3	Schisi del palato molle	Q96.8	Altre varianti della sindrome di Turner
Q35.5	Schisi del palato duro con schisi del palato molle	Q96.9	Sindrome di Turner non specificata
Q35.7	Schisi dell'ugola	Q97.0	Cariotipo 47,XXX
Q35.9	Schisi del palato non specificata	Q97.1	Femmina con polisomia X
Q36.0	Schisi del labbro, bilaterale	Q97.2	Mosaicismo, linee con numero variabile di cromosomi X
Q36.1	Schisi del labbro, mediana	Q97.3	Femmina con cariotipo 46,XY
Q36.9	Schisi del labbro, unilaterale	Q97.8	Altre anomalie specificate dei cromosomi sessuali, fenotipo femminile
Q39.5	Dilatazione congenita dell'esofago	Q97.9	Anomalia dei cromosomi sessuali non specificata, fenotipo femminile
Q39.6	Diverticolo (congenito) dell'esofago	Q98.0	Sindrome di Klinefelter, cariotipo 47,XXY
Q39.8	Altre malformazioni congenite dell'esofago	Q98.1	Sindrome di Klinefelter, maschio con polisomia X
Q40.1	Ernia iatale congenita	Q98.2	Sindrome di Klinefelter, maschio con cariotipo 46,XX
Q43.40	Duplicazione dell'intestino tenue	Q98.3	Altro fenotipo maschile con cariotipo 46,XX
Q43.41	Duplicazione del colon		
Q43.42	Duplicazione del retto		
Q43.49	Duplicazione dell'intestino non specificata		

Q98.4	Sindrome di Klinefelter non specificata	U55.21	Iscrizione in lista per trapianto polmonare: Con grado di priorità U [urgency]
Q98.5	Cariotipo 47,XY	U55.22	Iscrizione in lista per trapianto polmonare: Con grado di priorità HU [high urgency]
Q98.6	Maschio con cromosomi sessuali strutturalmente anormali	U55.30	Iscrizione in lista per trapianto cuore-polmone: Senza grado di priorità U [urgency] o HU [high urgency]
Q98.7	Maschio con mosaicismo dei cromosomi sessuali	U55.31	Iscrizione in lista per trapianto cuore-polmone: Con grado di priorità U [urgency]
Q98.8	Altre anomalie specificate dei cromosomi sessuali, fenotipo maschile	U55.32	Iscrizione in lista per trapianto cuore-polmone: Con grado di priorità HU [high urgency]
Q98.9	Anomalie dei cromosomi sessuali non specificata, fenotipo maschile	Z03.0	Osservazione per sospetto di tubercolosi
Q99.8	Altre anomalie cromosomiche specificate	Z20.1	Contatto con ed esposizione alla tubercolosi
R06.80	Evento di apparente minaccia per la vita (ALTE) del lattante	Z75.60	Iscrizione in lista per trapianto d'organo senza grado di priorità HU (high urgency): rene
R09.2	Arresto respiratorio	Z75.64	Iscrizione in lista per trapianto d'organo senza grado di priorità HU (high urgency): rene-pancreas
R49.0	Disfonia	Z75.65	Iscrizione in lista per trapianto d'organo senza grado di priorità HU (high urgency): pancreas
R57.2	Shock settico	Z75.66	Iscrizione in lista per trapianto d'organo senza grado di priorità HU (high urgency): intestino tenue
R62.8	Altre forme di ritardo dello sviluppo fisiologico normale	Z75.67	Iscrizione in lista per trapianto d'organo senza grado di priorità HU (high urgency): fegato
R65.0	Sindrome da risposta infiammatoria sistemica di origine infettiva senza insufficienza d'organo	Z75.68	Iscrizione in lista per trapianto d'organo senza grado di priorità HU (high urgency): altri organi
R65.1	Sindrome da risposta infiammatoria sistemica di origine infettiva con insufficienza d'organo	Z75.69	Iscrizione in lista per trapianto d'organo senza grado di priorità HU (high urgency): organo non specificato
R65.2	Sindrome da risposta infiammatoria sistemica di origine non infettiva senza insufficienza d'organo	Z75.70	Iscrizione in lista per trapianto d'organo con grado di priorità HU (high urgency): rene
R65.3	Sindrome da risposta infiammatoria sistemica di origine non infettiva con insufficienza d'organo	Z75.74	Iscrizione in lista per trapianto d'organo con grado di priorità HU (high urgency): rene-pancreas
R65.9	Sindrome da risposta infiammatoria sistemica non specificata	Z75.75	Iscrizione in lista per trapianto d'organo con grado di priorità HU (high urgency): pancreas
R94.0	Risultati anormali di esami per studi di funzionalità del sistema nervoso centrale	Z75.76	Iscrizione in lista per trapianto d'organo con grado di priorità HU (high urgency): intestino tenue
R95.0	Sindrome della morte improvvisa nell'infanzia con menzione di autopsia	Z75.77	Iscrizione in lista per trapianto d'organo con grado di priorità HU (high urgency): fegato
R95.9	Sindrome della morte improvvisa nell'infanzia senza menzione di autopsia	Z75.78	Iscrizione in lista per trapianto d'organo con grado di priorità HU (high urgency): altri organi
S00.81	Traumatismo superficiale di altre parti della testa: Escoriazione	Z75.79	Iscrizione in lista per trapianto d'organo con grado di priorità HU (high urgency): organo non specificato
S72.3	Frattura diafisaria del femore	Z76.1	Controllo medico ed assistenza medica a trovato
T21.24	Ustione di secondo grado del tronco: Dorso [qualsiasi parte]		
T21.64	Corrosione di grado 2a del tronco: Dorso [qualsiasi parte]		
T21.84	Ustione di grado 2b del tronco: Dorso [qualsiasi parte]		
T21.94	Corrosione di grado 2b del tronco: Dorso [qualsiasi parte]		
U55.10	Iscrizione in lista per trapianto cardiaco: Senza grado di priorità U [urgency] o HU [high urgency]		
U55.11	Iscrizione in lista per trapianto cardiaco: Con grado di priorità U [urgency]		
U55.12	Iscrizione in lista per trapianto cardiaco: Con grado di priorità HU [high urgency]		
U55.20	Iscrizione in lista per trapianto polmonare: Senza grado di priorità U [urgency] o HU [high urgency]		

### Diagnosi P66-3

Z38.3	Gemello, nato in ospedale	Z38.6	Parto multiplo, nati in ospedale
Z38.4	Gemello, nato fuori dall'ospedale	Z38.7	Parto multiplo, nati fuori dall'ospedale
Z38.5	Gemello, luogo di nascita non specificato	Z38.8	Parto multiplo, luogo di nascita non specificato

### Diagnosi P66-4

P96.1	Sintomi da astinenza neonatale per tossicodipendenza materna	Q81.2	Epidermolisi bollosa distrofica
P96.2	Sintomi da astinenza da uso terapeutico di farmaci somministrati al neonato	Q81.8	Altra epidermolisi bollosa
Q81.0	Epidermolisi bollosa semplice	Q81.9	Epidermolisi bollosa non specificata
Q81.1	Epidermolisi bollosa atrofizzante letale		

### Procedura P66-5

25.92↔	Frenulectomia linguale	53.07.11↔	Riparazione di ernia inguinale, per via laparoscopica, senza impianto di membrane o reti
53.00↔	Riparazione di ernia inguinale, NAS	53.07.21↔	Riparazione di ernia inguinale, per via laparoscopica, con impianto di membrane e reti
53.06.11↔	Riparazione di ernia inguinale, chirurgica a cielo aperto, senza impianto di membrane o reti	53.09↔	Riparazione di ernia inguinale, altro
53.06.21↔	Riparazione di ernia inguinale, chirurgica a cielo aperto, con impianto di membrane e reti	64.0↔	Circoncisione



**Procedura P66-6**

86.6c.11†↔	Sostituzione permanente di pelle con materiale di sostituzione di derma-epidermide a due strati, piccola, sul capo	86.6c.4d†↔	Sostituzione permanente di pelle con materiale di sostituzione dell'epidermide, ampia, sul piede
86.6c.16†↔	Sostituzione permanente di pelle con materiale di sostituzione di derma-epidermide a due strati, piccola, sulla mano	86.6c.4e†↔	Sostituzione permanente di pelle con materiale di sostituzione dell'epidermide, ampia, in altra sede
86.6c.1d†↔	Sostituzione permanente di pelle con materiale di sostituzione di derma-epidermide a due strati, piccola, sul piede	86.6c.51†↔	Sostituzione permanente di pelle con materiale di sostituzione del derma, piccola, sul capo
86.6c.1e†↔	Sostituzione permanente di pelle con materiale di sostituzione di derma-epidermide a due strati, piccola, in altra sede	86.6c.56†↔	Sostituzione permanente di pelle con materiale di sostituzione del derma, piccola, sulla mano
86.6c.31†↔	Sostituzione permanente di pelle con materiale di sostituzione dell'epidermide, piccola, sul capo	86.6c.5d†↔	Sostituzione permanente di pelle con materiale di sostituzione del derma, piccola, sul piede
86.6c.36†↔	Sostituzione permanente di pelle con materiale di sostituzione dell'epidermide, piccola, sulla mano	86.6c.5e†↔	Sostituzione permanente di pelle con materiale di sostituzione del derma, piccola, in altra sede
86.6c.3d†↔	Sostituzione permanente di pelle con materiale di sostituzione dell'epidermide, piccola, sul piede	86.6c.61†↔	Sostituzione permanente di pelle con materiale di sostituzione del derma, ampia, sul capo
86.6c.3e†↔	Sostituzione permanente di pelle con materiale di sostituzione dell'epidermide, piccola, in altra sede	86.6c.66†↔	Sostituzione permanente di pelle con materiale di sostituzione del derma, ampia, sulla mano
86.6c.41†↔	Sostituzione permanente di pelle con materiale di sostituzione dell'epidermide, ampia, sul capo	86.6c.6d†↔	Sostituzione permanente di pelle con materiale di sostituzione del derma, ampia, sul piede
86.6c.46†↔	Sostituzione permanente di pelle con materiale di sostituzione dell'epidermide, ampia, sulla mano	86.6c.6e†↔	Sostituzione permanente di pelle con materiale di sostituzione del derma, ampia, in altra sede

**Procedura P66-7**

93.9c.11†↔	Ventilazione meccanica e assistenza respiratoria con pressione positiva continua (CPAP) di neonati e lattanti	93.9d.12†↔	Controllo o ottimizzazione di una CPAP o BiPAP per il trattamento dell'apnea del sonno
93.9d.11†↔	Impostazione iniziale di una CPAP o BiPAP per il trattamento dell'apnea del sonno		

**Procedura P66-8**

00.11†↔	Infusione di drotrecogin alfa (attivato)	99.04.24†↔	Trasfusione di concentrati di eritrociti irradiati, da 16 a 20 unità terapeutiche
00.17†↔	Infusione di sostanza vasocostrittiva	99.04.25†↔	Trasfusione di concentrati di eritrociti irradiati, da 21 a 30 unità terapeutiche
96.35†↔	Alimentazione per sonda gastrica	99.04.26†↔	Trasfusione di concentrati di eritrociti irradiati, da 31 a 40 unità terapeutiche
96.6†↔	Infusione enterale di sostanze nutrizionali concentrate	99.04.27†↔	Trasfusione di concentrati di eritrociti irradiati, da 41 a 50 unità terapeutiche
99.01†↔	Exsanguino trasfusione	99.04.28†↔	Trasfusione di concentrati di eritrociti irradiati, da 51 a 60 unità terapeutiche
99.04.00†↔	Trasfusione di concentrato di eritrociti, NAS	99.04.2a†↔	Trasfusione di concentrati di eritrociti irradiati, da 61 a 70 unità terapeutiche
99.04.09†↔	Trasfusione di concentrato di eritrociti, altro	99.04.2b†↔	Trasfusione di concentrati di eritrociti irradiati, da 71 a 80 unità terapeutiche
99.04.10†↔	Trasfusione di concentrato di eritrociti, da 1 a 5 unità	99.04.2c†↔	Trasfusione di concentrati di eritrociti irradiati, da 81 a 90 unità terapeutiche
99.04.11†↔	Trasfusione di concentrato di eritrociti, da 6 a 10 unità	99.04.2d†↔	Trasfusione di concentrati di eritrociti irradiati, da 91 a 100 unità terapeutiche
99.04.12†↔	Trasfusione di concentrato di eritrociti, da 11 a 15 unità	99.04.2e†↔	Trasfusione di concentrati di eritrociti irradiati, da 101 a 115 unità terapeutiche
99.04.14†↔	Trasfusione di concentrati di eritrociti, da 16 a 20 unità	99.04.2f†↔	Trasfusione di concentrati di eritrociti irradiati, da 116 a 130 unità terapeutiche
99.04.15†↔	Trasfusione di concentrati di eritrociti, da 21 a 30 unità	99.04.2g†↔	Trasfusione di concentrati di eritrociti irradiati, da 131 a 145 unità terapeutiche
99.04.16†↔	Trasfusione di concentrati di eritrociti, da 31 a 40 unità	99.04.2h†↔	Trasfusione di concentrati di eritrociti irradiati, da 146 a 160 unità terapeutiche
99.04.17†↔	Trasfusione di concentrati di eritrociti, da 41 a 50 unità	99.04.2i†↔	Trasfusione di concentrati di eritrociti irradiati, da 161 a 175 unità terapeutiche
99.04.18†↔	Trasfusione di concentrati di eritrociti, da 51 a 60 unità	99.04.2j†↔	Trasfusione di concentrati di eritrociti irradiati, da 176 a 190 unità terapeutiche
99.04.19†↔	Trasfusione di concentrati di eritrociti, da 61 a 70 unità	99.04.2k†↔	Trasfusione di concentrati di eritrociti irradiati, da 191 a 205 unità terapeutiche
99.04.1a†↔	Trasfusione di concentrati di eritrociti, da 71 a 80 unità	99.04.2l†↔	Trasfusione di concentrati di eritrociti irradiati, da 206 a 220 unità terapeutiche
99.04.1b†↔	Trasfusione di concentrati di eritrociti, da 81 a 90 unità	99.04.2m†↔	Trasfusione di concentrati di eritrociti irradiati, da 221 a 235 unità terapeutiche
99.04.1c†↔	Trasfusione di concentrati di eritrociti, da 91 a 100 unità	99.04.2n†↔	Trasfusione di concentrati di eritrociti irradiati, da 236 a 250 unità terapeutiche
99.04.1d†↔	Trasfusione di concentrati di eritrociti, da 101 a 115 unità	99.04.2o†↔	Trasfusione di concentrati di eritrociti irradiati, da 251 a 265 unità terapeutiche
99.04.1e†↔	Trasfusione di concentrati di eritrociti, da 116 a 130 unità		
99.04.1f†↔	Trasfusione di concentrati di eritrociti, da 131 a 145 unità		
99.04.1g†↔	Trasfusione di concentrati di eritrociti, da 146 a 160 unità		
99.04.1h†↔	Trasfusione di concentrati di eritrociti, da 161 a 175 unità		
99.04.1i†↔	Trasfusione di concentrati di eritrociti, da 176 a 190 unità		
99.04.1j†↔	Trasfusione di concentrati di eritrociti, da 191 a 205 unità		
99.04.1k†↔	Trasfusione di concentrati di eritrociti, da 206 a 220 unità		
99.04.1l†↔	Trasfusione di concentrati di eritrociti, da 221 a 235 unità		
99.04.1m†↔	Trasfusione di concentrati di eritrociti, da 236 a 250 unità		
99.04.1n†↔	Trasfusione di concentrati di eritrociti, da 251 a 265 unità		
99.04.1o†↔	Trasfusione di concentrati di eritrociti, da 266 a 280 unità		
99.04.1p†↔	Trasfusione di concentrati di eritrociti, 281 e più unità		
99.04.21†↔	Trasfusione di concentrati di eritrociti irradiati, da 1 a 5 unità terapeutiche		
99.04.22†↔	Trasfusione di concentrati di eritrociti irradiati, da 6 a 10 unità terapeutiche		
99.04.23†↔	Trasfusione di concentrati di eritrociti irradiati, da 11 a 15 unità terapeutiche		

99.04.2p†↔	Trasfusione di concentrati di eritrociti irradiati, da 266 a 280 unità terapeutiche	99.05.2d†↔	Trasfusione di concentrati piastrinici specifici per il paziente, da 37 a 39 concentrati
99.04.2q†↔	Trasfusione di concentrati di eritrociti irradiati, 281 e più unità terapeutiche	99.05.2e†↔	Trasfusione di concentrati piastrinici specifici per il paziente, da 40 a 42 concentrati
99.04.31†↔	Trasfusione di concentrati di eritrociti crioconservati, da 1 a 5 unità terapeutiche	99.05.2f†↔	Trasfusione di concentrati piastrinici specifici per il paziente, da 43 a 45 concentrati
99.04.32†↔	Trasfusione di concentrati di eritrociti crioconservati, da 6 a 10 unità terapeutiche	99.05.2g†↔	Trasfusione di concentrati piastrinici specifici per il paziente, da 46 a 48 concentrati
99.04.33†↔	Trasfusione di concentrati di eritrociti crioconservati, da 11 a 15 unità terapeutiche	99.05.2h†↔	Trasfusione di concentrati piastrinici specifici per il paziente, da 49 a 51 concentrati
99.04.34†↔	Trasfusione di concentrati di eritrociti crioconservati, da 16 a 20 unità terapeutiche	99.05.2i†↔	Trasfusione di concentrati piastrinici specifici per il paziente, da 52 a 54 concentrati
99.04.35†↔	Trasfusione di concentrati di eritrociti crioconservati, da 21 a 30 unità terapeutiche	99.05.2j†↔	Trasfusione di concentrati piastrinici specifici per il paziente, da 55 a 57 concentrati
99.04.36†↔	Trasfusione di concentrati di eritrociti crioconservati, 31 e più unità terapeutiche	99.05.2k†↔	Trasfusione di concentrati piastrinici specifici per il paziente, da 58 a 60 concentrati
99.05.00†↔	Trasfusione di piastrine, NAS	99.05.2l†↔	Trasfusione di concentrati piastrinici specifici per il paziente, da 61 a 63 concentrati
99.05.10†↔	Trasfusione di concentrato piastrinico, da 1 a 3 concentrati	99.05.2m†↔	Trasfusione di concentrati piastrinici specifici per il paziente, da 64 a 66 concentrati
99.05.11†↔	Trasfusione di concentrato piastrinico, da 4 a 5 concentrati	99.05.2n†↔	Trasfusione di concentrati piastrinici specifici per il paziente, da 67 a 69 concentrati
99.05.12†↔	Trasfusione di concentrato piastrinico, da 6 a 8 concentrati	99.05.2o†↔	Trasfusione di concentrati piastrinici specifici per il paziente, 70 e più concentrati
99.05.13†↔	Trasfusione di concentrato piastrinico, da 9 a 12 concentrati	99.05.30†↔	Trasfusione di concentrati piastrinici da aferesi, 1 concentrato
99.05.14†↔	Trasfusione di concentrato piastrinico, da 13 a 15 concentrati	99.05.32†↔	Trasfusione di concentrati piastrinici da aferesi, 2 concentrati
99.05.16†↔	Trasfusione di concentrati piastrinici, da 16 a 18 concentrati	99.05.33†↔	Trasfusione di concentrati piastrinici da aferesi, 3 concentrati
99.05.17†↔	Trasfusione di concentrati piastrinici, da 19 a 21 concentrati	99.05.34†↔	Trasfusione di concentrati piastrinici da aferesi, 4 concentrati
99.05.18†↔	Trasfusione di concentrati piastrinici, da 22 a 24 concentrati	99.05.35†↔	Trasfusione di concentrati piastrinici da aferesi, 5 concentrati
99.05.19†↔	Trasfusione di concentrati piastrinici, da 25 a 27 concentrati	99.05.36†↔	Trasfusione di concentrati piastrinici da aferesi, da 6 a 8 concentrati
99.05.1a†↔	Trasfusione di concentrati piastrinici, da 28 a 30 concentrati	99.05.37†↔	Trasfusione di concentrati piastrinici da aferesi, da 9 a 12 concentrati
99.05.1b†↔	Trasfusione di concentrati piastrinici, da 31 a 36 concentrati	99.05.38†↔	Trasfusione di concentrati piastrinici da aferesi, da 13 a 15 concentrati
99.05.1c†↔	Trasfusione di concentrati piastrinici, da 37 a 42 concentrati	99.05.39†↔	Trasfusione di concentrati piastrinici da aferesi, da 16 a 18 concentrati
99.05.1d†↔	Trasfusione di concentrati piastrinici, da 43 a 48 concentrati	99.05.3a†↔	Trasfusione di concentrati piastrinici da aferesi, da 19 a 21 concentrati
99.05.1e†↔	Trasfusione di concentrati piastrinici, da 49 a 54 concentrati	99.05.3b†↔	Trasfusione di concentrati piastrinici da aferesi, da 22 a 24 concentrati
99.05.1f†↔	Trasfusione di concentrati piastrinici, da 55 a 60 concentrati	99.05.3c†↔	Trasfusione di concentrati piastrinici da aferesi, da 25 a 27 concentrati
99.05.1g†↔	Trasfusione di concentrati piastrinici, da 61 a 66 concentrati	99.05.3d†↔	Trasfusione di concentrati piastrinici da aferesi, da 28 a 30 concentrati
99.05.1h†↔	Trasfusione di concentrati piastrinici, da 67 a 72 concentrati	99.05.3e†↔	Trasfusione di concentrati piastrinici da aferesi, da 31 a 36 concentrati
99.05.1i†↔	Trasfusione di concentrati piastrinici, da 73 a 78 concentrati	99.05.3f†↔	Trasfusione di concentrati piastrinici da aferesi, da 37 a 42 concentrati
99.05.1j†↔	Trasfusione di concentrati piastrinici, da 79 a 84 concentrati	99.05.3g†↔	Trasfusione di concentrati piastrinici da aferesi, da 43 a 48 concentrati
99.05.1k†↔	Trasfusione di concentrati piastrinici, da 85 a 90 concentrati	99.05.3h†↔	Trasfusione di concentrati piastrinici da aferesi, da 49 a 54 concentrati
99.05.1l†↔	Trasfusione di concentrati piastrinici, da 91 a 96 concentrati	99.05.3i†↔	Trasfusione di concentrati piastrinici da aferesi, da 55 a 60 concentrati
99.05.1m†↔	Trasfusione di concentrati piastrinici, da 97 a 102 concentrati	99.05.3j†↔	Trasfusione di concentrati piastrinici da aferesi, da 61 a 66 concentrati
↔		99.05.3k†↔	Trasfusione di concentrati piastrinici da aferesi, da 67 a 82 concentrati
99.05.1n†↔	Trasfusione di concentrati piastrinici, da 103 a 108 concentrati	99.05.3l†↔	Trasfusione di concentrati piastrinici da aferesi, da 83 a 88 concentrati
99.05.1o†↔	Trasfusione di concentrati piastrinici, da 109 a 114 concentrati	99.05.3m†↔	Trasfusione di concentrati piastrinici da aferesi, da 89 a 94 concentrati
99.05.1p†↔	Trasfusione di concentrati piastrinici, da 115 a 120 concentrati	99.05.3n†↔	Trasfusione di concentrati piastrinici da aferesi, da 95 a 100 concentrati
99.05.1q†↔	Trasfusione di concentrati piastrinici, da 120 a 126 concentrati	99.05.3o†↔	Trasfusione di concentrati piastrinici da aferesi, da 101 a 106 concentrati
99.05.1r†↔	Trasfusione di concentrati piastrinici, 127 e più concentrati	99.05.3p†↔	Trasfusione di concentrati piastrinici da aferesi, da 107 a 112 concentrati
99.05.20†↔	Trasfusione di concentrati piastrinici specifici per il paziente, NAS	99.05.3q†↔	Trasfusione di concentrati piastrinici da aferesi, da 113 a 118 concentrati
99.05.21†↔	Trasfusione di concentrati piastrinici specifici per il paziente, da 1 a 3 concentrati	99.05.3r†↔	Trasfusione di concentrati piastrinici, 119 e più concentrati
99.05.22†↔	Trasfusione di concentrati piastrinici specifici per il paziente, da 4 a 5 concentrati		
99.05.23†↔	Trasfusione di concentrati piastrinici specifici per il paziente, da 6 a 8 concentrati		
99.05.24†↔	Trasfusione di concentrati piastrinici specifici per il paziente, da 9 a 12 concentrati		
99.05.25†↔	Trasfusione di concentrati piastrinici specifici per il paziente, da 13 a 15 concentrati		
99.05.26†↔	Trasfusione di concentrati piastrinici specifici per il paziente, da 16 a 18 concentrati		
99.05.27†↔	Trasfusione di concentrati piastrinici specifici per il paziente, da 19 a 21 concentrati		
99.05.28†↔	Trasfusione di concentrati piastrinici specifici per il paziente, da 22 a 24 concentrati		
99.05.29†↔	Trasfusione di concentrati piastrinici specifici per il paziente, da 25 a 27 concentrati		
99.05.2a†↔	Trasfusione di concentrati piastrinici specifici per il paziente, da 28 a 30 concentrati		
99.05.2b†↔	Trasfusione di concentrati piastrinici specifici per il paziente, da 31 a 33 concentrati		
99.05.2c†↔	Trasfusione di concentrati piastrinici specifici per il paziente, da 34 a 36 concentrati		

99.07.00†↔	Trasfusione di plasma e siero, NAS	99.07.36†↔	Trasfusione di plasma fresco congelato patogeno-inattivato (piFFP/PFC inattivato), da 26 a 30 unità terapeutiche
99.07.09†↔	Trasfusione di plasma e siero, altra	99.07.37†↔	Trasfusione di plasma fresco congelato patogeno-inattivato (piFFP/PFC inattivato), da 31 a 35 unità terapeutiche
99.07.21†↔	Trasfusione di plasma fresco congelato (qFFP/PFC quarantenato), da 1 a 5 unità terapeutiche	99.07.38†↔	Trasfusione di plasma fresco congelato patogeno-inattivato (piFFP/PFC inattivato), da 36 a 40 unità terapeutiche
99.07.22†↔	Trasfusione di plasma fresco congelato (qFFP/PFC quarantenato), da 6 a 10 unità terapeutiche	99.07.3a†↔	Trasfusione di plasma fresco congelato patogeno-inattivato (piFFP/PFC inattivato), da 41 a 45 unità terapeutiche
99.07.23†↔	Trasfusione di plasma fresco congelato (qFFP/PFC quarantenato), da 11 a 15 unità terapeutiche	99.07.3b†↔	Trasfusione di plasma fresco congelato patogeno-inattivato (piFFP/PFC inattivato), da 46 a 50 unità terapeutiche
99.07.24†↔	Trasfusione di plasma fresco congelato (qFFP/PFC quarantenato), da 16 a 20 unità terapeutiche	99.07.3c†↔	Trasfusione di plasma fresco congelato patogeno-inattivato (piFFP/PFC inattivato), 51 e più unità terapeutiche
99.07.25†↔	Trasfusione di plasma fresco congelato (qFFP/PFC quarantenato), da 21 a 25 unità terapeutiche	99.08†↔	Trasfusione di plasma expander
99.07.26†↔	Trasfusione di plasma fresco congelato (qFFP/PFC quarantenato), da 26 a 30 unità terapeutiche	99.09.10†↔	Trapianto di granulociti, 1 -5 concentrati
99.07.27†↔	Trasfusione di plasma fresco congelato (qFFP/PFC quarantenato), da 31 a 35 unità terapeutiche	99.09.12†↔	Trasfusione di granulociti, da 6 a 10 concentrati
99.07.28†↔	Trasfusione di plasma fresco congelato (qFFP/PFC quarantenato), da 36 a 40 unità terapeutiche	99.09.13†↔	Trasfusione di granulociti, da 11 a 15 concentrati
99.07.2a†↔	Trasfusione di plasma fresco congelato (qFFP/PFC quarantenato), da 41 a 45 unità terapeutiche	99.09.14†↔	Trasfusione di granulociti, da 16 a 20 concentrati
99.07.2b†↔	Trasfusione di plasma fresco congelato (qFFP/PFC quarantenato), da 46 a 50 unità terapeutiche	99.09.15†↔	Trasfusione di granulociti, 21 e più concentrati
99.07.2c†↔	Trasfusione di plasma fresco congelato (qFFP/PFC quarantenato), 51 e più unità terapeutiche	99.09.20†↔	Trasfusione di linfociti da donatore, da fornitore esterno
99.07.31†↔	Trasfusione di plasma fresco congelato patogeno-inattivato (piFFP/PFC inattivato), da 1 a 5 unità terapeutiche	99.09.23†↔	Trasfusione di linfociti da donatore, da 1 a 3 concentrati
99.07.32†↔	Trasfusione di plasma fresco congelato patogeno-inattivato (piFFP/PFC inattivato), da 6 a 10 unità terapeutiche	99.09.24†↔	Trasfusione di linfociti da donatore, da 4 a 6 concentrati
99.07.33†↔	Trasfusione di plasma fresco congelato patogeno-inattivato (piFFP/PFC inattivato), da 11 a 15 unità terapeutiche	99.09.25†↔	Trasfusione di linfociti da donatore, più di 6 concentrati
99.07.34†↔	Trasfusione di plasma fresco congelato patogeno-inattivato (piFFP/PFC inattivato), da 16 a 20 unità terapeutiche	99.09.30†↔	Trasfusione di leucociti dopo coltura ex-vivo
99.07.35†↔	Trasfusione di plasma fresco congelato patogeno-inattivato (piFFP/PFC inattivato), da 21 a 25 unità terapeutiche	99.0a†↔	Trasfusione di componenti del plasma e proteine plasmatiche prodotte geneticamente
		99.15†↔	Infusione parenterale di sostanze nutrizionali concentrate
		99.18†↔	Iniezione o infusione di elettroliti
		99.1a†↔	Iniezione, infusione o somministrazione per via orale di betabloccanti per la terapia dell'emangioma infantile in neonati e lattanti
		99.83†↔	Altra fototerapia

### Procedura P66-9

99.81.20†↔ Ipotermia sistemica

### Procedura P66-10

99.b7.22†↔	Terapia intensiva complessa in età infantile (procedura di base), da 393 a 588 punti risorse	99.b7.2i†↔	Terapia intensiva complessa in età infantile (procedura di base), da 5881 a 6860 punti risorse
99.b7.23†↔	Terapia intensiva complessa in età infantile (procedura di base), da 589 a 784 punti risorse	99.b7.2j†↔	Terapia intensiva complessa in età infantile (procedura di base), da 6861 a 7840 punti risorse
99.b7.24†↔	Terapia intensiva complessa in età infantile (procedura di base), da 785 a 980 punti risorse	99.b7.2k†↔	Terapia intensiva complessa in età infantile (procedura di base), da 7841 a 9800 punti risorse
99.b7.25†↔	Terapia intensiva complessa in età infantile (procedura di base), da 981 a 1176 punti risorse	99.b7.2l†↔	Terapia intensiva complessa in età infantile (procedura di base), da 9801 a 11760 punti risorse
99.b7.26†↔	Terapia intensiva complessa in età infantile (procedura di base), da 1177 a 1470 punti risorse	99.b7.2m†↔	Terapia intensiva complessa in età infantile (procedura di base), da 11761 a 13720 punti risorse
99.b7.27†↔	Terapia intensiva complessa in età infantile (procedura di base), da 1471 a 1764 punti risorse	99.b7.2n†↔	Terapia intensiva complessa in età infantile (procedura di base), da 13721 a 16660 punti risorse
99.b7.28†↔	Terapia intensiva complessa in età infantile (procedura di base), da 1765 a 2058 punti risorse	99.b7.2o†↔	Terapia intensiva complessa in età infantile (procedura di base), da 16661 a 19600 punti risorse
99.b7.2a†↔	Terapia intensiva complessa in età infantile (procedura di base), da 2059 a 2352 punti risorse	99.b7.2p†↔	Terapia intensiva complessa in età infantile (procedura di base), 19601 punti risorse o più
99.b7.2b†↔	Terapia intensiva complessa in età infantile (procedura di base), da 2353 a 2646 punti risorse	99.b7.32†↔	Terapia intensiva complessa in età neonatale (procedura di base), da 393 a 588 punti risorse
99.b7.2c†↔	Terapia intensiva complessa in età infantile (procedura di base), da 2647 a 2940 punti risorse	99.b7.33†↔	Terapia intensiva complessa in età neonatale (procedura di base), da 589 a 784 punti risorse
99.b7.2d†↔	Terapia intensiva complessa in età infantile (procedura di base), da 2941 a 3430 punti risorse	99.b7.34†↔	Terapia intensiva complessa in età neonatale (procedura di base), da 785 a 980 punti risorse
99.b7.2e†↔	Terapia intensiva complessa in età infantile (procedura di base), da 3431 a 3920 punti risorse	99.b7.35†↔	Terapia intensiva complessa in età neonatale (procedura di base), da 981 a 1176 punti risorse
99.b7.2f†↔	Terapia intensiva complessa in età infantile (procedura di base), da 3921 a 4410 punti risorse	99.b7.36†↔	Terapia intensiva complessa in età neonatale (procedura di base), da 1177 a 1470 punti risorse
99.b7.2g†↔	Terapia intensiva complessa in età infantile (procedura di base), da 4411 a 4900 punti risorse	99.b7.37†↔	Terapia intensiva complessa in età neonatale (procedura di base), da 1471 a 1764 punti risorse
99.b7.2h†↔	Terapia intensiva complessa in età infantile (procedura di base), da 4901 a 5880 punti risorse	99.b7.38†↔	Terapia intensiva complessa in età neonatale (procedura di base), da 1765 a 2058 punti risorse

99.b7.3a†↔	Terapia intensiva complessa in età neonatale (procedura di base), da 2059 a 2352 punti risorse	99.b7.3i†↔	Terapia intensiva complessa in età neonatale (procedura di base), da 5881 a 6860 punti risorse
99.b7.3b†↔	Terapia intensiva complessa in età neonatale (procedura di base), da 2353 a 2646 punti risorse	99.b7.3j†↔	Terapia intensiva complessa in età neonatale (procedura di base), da 6861 a 7840 punti risorse
99.b7.3c†↔	Terapia intensiva complessa in età neonatale (procedura di base), da 2647 a 2940 punti risorse	99.b7.3k†↔	Terapia intensiva complessa in età neonatale (procedura di base), da 7841 a 9800 punti risorse
99.b7.3d†↔	Terapia intensiva complessa in età neonatale (procedura di base), da 2941 a 3430 punti risorse	99.b7.3l†↔	Terapia intensiva complessa in età neonatale (procedura di base), da 9801 a 11760 punti risorse
99.b7.3e†↔	Terapia intensiva complessa in età neonatale (procedura di base), da 3431 a 3920 punti risorse	99.b7.3m†↔	Terapia intensiva complessa in età neonatale (procedura di base), da 11761 a 13720 punti risorse
99.b7.3f†↔	Terapia intensiva complessa in età neonatale (procedura di base), da 3921 a 4410 punti risorse	99.b7.3n†↔	Terapia intensiva complessa in età neonatale (procedura di base), da 13721 a 16660 punti risorse
99.b7.3g†↔	Terapia intensiva complessa in età neonatale (procedura di base), da 4411 a 4900 punti risorse	99.b7.3o†↔	Terapia intensiva complessa in età neonatale (procedura di base), da 16661 a 19600 punti risorse
99.b7.3h†↔	Terapia intensiva complessa in età neonatale (procedura di base), da 4901 a 5880 punti risorse	99.b7.3p†↔	Terapia intensiva complessa in età neonatale (procedura di base), 19601 e più punti risorse

## Procedura P66-11

00.11†↔	Infusione di drotrecogin alfa (attivato)	99.04.25†↔	Trasfusione di concentrati di eritrociti irradiati, da 21 a 30 unità terapeutiche
00.17†↔	Infusione di sostanza vasocostrittrice	99.04.26†↔	Trasfusione di concentrati di eritrociti irradiati, da 31 a 40 unità terapeutiche
53.00↔	Riparazione di ernia inguinale, NAS	99.04.27†↔	Trasfusione di concentrati di eritrociti irradiati, da 41 a 50 unità terapeutiche
53.06.11↔	Riparazione di ernia inguinale, chirurgica a cielo aperto, senza impianto di membrane o reti	99.04.28†↔	Trasfusione di concentrati di eritrociti irradiati, da 51 a 60 unità terapeutiche
53.06.21↔	Riparazione di ernia inguinale, chirurgica a cielo aperto, con impianto di membrane e reti	99.04.2a†↔	Trasfusione di concentrati di eritrociti irradiati, da 61 a 70 unità terapeutiche
53.07.11↔	Riparazione di ernia inguinale, per via laparoscopica, senza impianto di membrane o reti	99.04.2b†↔	Trasfusione di concentrati di eritrociti irradiati, da 71 a 80 unità terapeutiche
53.07.21↔	Riparazione di ernia inguinale, per via laparoscopica, con impianto di membrane e reti	99.04.2c†↔	Trasfusione di concentrati di eritrociti irradiati, da 81 a 90 unità terapeutiche
53.09↔	Riparazione di ernia inguinale, altro	99.04.2d†↔	Trasfusione di concentrati di eritrociti irradiati, da 91 a 100 unità terapeutiche
96.35†↔	Alimentazione per sonda gastrica	99.04.2e†↔	Trasfusione di concentrati di eritrociti irradiati, da 101 a 115 unità terapeutiche
96.6†↔	Infusione enterale di sostanze nutrizionali concentrate	99.04.2f†↔	Trasfusione di concentrati di eritrociti irradiati, da 116 a 130 unità terapeutiche
99.01†↔	Exsanguino trasfusione	99.04.2g†↔	Trasfusione di concentrati di eritrociti irradiati, da 131 a 145 unità terapeutiche
99.04.00†↔	Trasfusione di concentrato di eritrociti, NAS	99.04.2h†↔	Trasfusione di concentrati di eritrociti irradiati, da 146 a 160 unità terapeutiche
99.04.09†↔	Trasfusione di concentrato di eritrociti, altro	99.04.2i†↔	Trasfusione di concentrati di eritrociti irradiati, da 161 a 175 unità terapeutiche
99.04.10†↔	Trasfusione di concentrato di eritrociti, da 1 a 5 unità	99.04.2j†↔	Trasfusione di concentrati di eritrociti irradiati, da 176 a 190 unità terapeutiche
99.04.11†↔	Trasfusione di concentrato di eritrociti, da 6 a 10 unità	99.04.2k†↔	Trasfusione di concentrati di eritrociti irradiati, da 191 a 205 unità terapeutiche
99.04.12†↔	Trasfusione di concentrato di eritrociti, da 11 a 15 unità	99.04.2l†↔	Trasfusione di concentrati di eritrociti irradiati, da 206 a 220 unità terapeutiche
99.04.14†↔	Trasfusione di concentrati di eritrociti, da 16 a 20 unità	99.04.2m†↔	Trasfusione di concentrati di eritrociti irradiati, da 221 a 235 unità terapeutiche
99.04.15†↔	Trasfusione di concentrati di eritrociti, da 21 a 30 unità	99.04.2n†↔	Trasfusione di concentrati di eritrociti irradiati, da 236 a 250 unità terapeutiche
99.04.16†↔	Trasfusione di concentrati di eritrociti, da 31 a 40 unità	99.04.2o†↔	Trasfusione di concentrati di eritrociti irradiati, da 251 a 265 unità terapeutiche
99.04.17†↔	Trasfusione di concentrati di eritrociti, da 41 a 50 unità	99.04.2p†↔	Trasfusione di concentrati di eritrociti irradiati, da 266 a 280 unità terapeutiche
99.04.18†↔	Trasfusione di concentrati di eritrociti, da 51 a 60 unità	99.04.2q†↔	Trasfusione di concentrati di eritrociti irradiati, 281 e più unità terapeutiche
99.04.19†↔	Trasfusione di concentrati di eritrociti, da 61 a 70 unità	99.04.31†↔	Trasfusione di concentrati di eritrociti crioconservati, da 1 a 5 unità terapeutiche
99.04.1a†↔	Trasfusione di concentrati di eritrociti, da 71 a 80 unità	99.04.32†↔	Trasfusione di concentrati di eritrociti crioconservati, da 6 a 10 unità terapeutiche
99.04.1b†↔	Trasfusione di concentrati di eritrociti, da 81 a 90 unità	99.04.33†↔	Trasfusione di concentrati di eritrociti crioconservati, da 11 a 15 unità terapeutiche
99.04.1c†↔	Trasfusione di concentrati di eritrociti, da 91 a 100 unità	99.04.34†↔	Trasfusione di concentrati di eritrociti crioconservati, da 16 a 20 unità terapeutiche
99.04.1d†↔	Trasfusione di concentrati di eritrociti, da 101 a 115 unità	99.04.35†↔	Trasfusione di concentrati di eritrociti crioconservati, da 21 a 30 unità terapeutiche
99.04.1e†↔	Trasfusione di concentrati di eritrociti, da 116 a 130 unità	99.04.36†↔	Trasfusione di concentrati di eritrociti crioconservati, 31 e più unità terapeutiche
99.04.1f†↔	Trasfusione di concentrati di eritrociti, da 131 a 145 unità		
99.04.1g†↔	Trasfusione di concentrati di eritrociti, da 146 a 160 unità		
99.04.1h†↔	Trasfusione di concentrati di eritrociti, da 161 a 175 unità		
99.04.1i†↔	Trasfusione di concentrati di eritrociti, da 176 a 190 unità		
99.04.1j†↔	Trasfusione di concentrati di eritrociti, da 191 a 205 unità		
99.04.1k†↔	Trasfusione di concentrati di eritrociti, da 206 a 220 unità		
99.04.1l†↔	Trasfusione di concentrati di eritrociti, da 221 a 235 unità		
99.04.1m†↔	Trasfusione di concentrati di eritrociti, da 236 a 250 unità		
99.04.1n†↔	Trasfusione di concentrati di eritrociti, da 251 a 265 unità		
99.04.1o†↔	Trasfusione di concentrati di eritrociti, da 266 a 280 unità		
99.04.1p†↔	Trasfusione di concentrati di eritrociti, 281 e più unità		
99.04.21†↔	Trasfusione di concentrati di eritrociti irradiati, da 1 a 5 unità terapeutiche		
99.04.22†↔	Trasfusione di concentrati di eritrociti irradiati, da 6 a 10 unità terapeutiche		
99.04.23†↔	Trasfusione di concentrati di eritrociti irradiati, da 11 a 15 unità terapeutiche		
99.04.24†↔	Trasfusione di concentrati di eritrociti irradiati, da 16 a 20 unità terapeutiche		



99.07.28†↔	Trasfusione di plasma fresco congelato (qFFP/PFC quarantenato), da 36 a 40 unità terapeutiche	99.07.3b†↔	Trasfusione di plasma fresco congelato patogeno-inattivato (piFFP/PFC inattivato), da 46 a 50 unità terapeutiche
99.07.2a†↔	Trasfusione di plasma fresco congelato (qFFP/PFC quarantenato), da 41 a 45 unità terapeutiche	99.07.3c†↔	Trasfusione di plasma fresco congelato patogeno-inattivato (piFFP/PFC inattivato), 51 e più unità terapeutiche
99.07.2b†↔	Trasfusione di plasma fresco congelato (qFFP/PFC quarantenato), da 46 a 50 unità terapeutiche	99.08†↔	Trasfusione di plasma expander
99.07.2c†↔	Trasfusione di plasma fresco congelato (qFFP/PFC quarantenato), 51 e più unità terapeutiche	99.09.10†↔	Trapianto di granulociti, 1 -5 concentrati
99.07.31†↔	Trasfusione di plasma fresco congelato patogeno-inattivato (piFFP/PFC inattivato), da 1 a 5 unità terapeutiche	99.09.12†↔	Trasfusione di granulociti, da 6 a 10 concentrati
99.07.32†↔	Trasfusione di plasma fresco congelato patogeno-inattivato (piFFP/PFC inattivato), da 6 a 10 unità terapeutiche	99.09.13†↔	Trasfusione di granulociti, da 11 a 15 concentrati
99.07.33†↔	Trasfusione di plasma fresco congelato patogeno-inattivato (piFFP/PFC inattivato), da 11 a 15 unità terapeutiche	99.09.14†↔	Trasfusione di granulociti, da 16 a 20 concentrati
99.07.34†↔	Trasfusione di plasma fresco congelato patogeno-inattivato (piFFP/PFC inattivato), da 16 a 20 unità terapeutiche	99.09.15†↔	Trasfusione di granulociti, 21 e più concentrati
99.07.35†↔	Trasfusione di plasma fresco congelato patogeno-inattivato (piFFP/PFC inattivato), da 21 a 25 unità terapeutiche	99.09.20†↔	Trasfusione di linfociti da donatore, da fornitore esterno
99.07.36†↔	Trasfusione di plasma fresco congelato patogeno-inattivato (piFFP/PFC inattivato), da 26 a 30 unità terapeutiche	99.09.23†↔	Trasfusione di linfociti da donatore, da 1 a 3 concentrati
99.07.37†↔	Trasfusione di plasma fresco congelato patogeno-inattivato (piFFP/PFC inattivato), da 31 a 35 unità terapeutiche	99.09.24†↔	Trasfusione di linfociti da donatore, da 4 a 6 concentrati
99.07.38†↔	Trasfusione di plasma fresco congelato patogeno-inattivato (piFFP/PFC inattivato), da 36 a 40 unità terapeutiche	99.09.25†↔	Trasfusione di linfociti da donatore, più di 6 concentrati
99.07.3a†↔	Trasfusione di plasma fresco congelato patogeno-inattivato (piFFP/PFC inattivato), da 41 a 45 unità terapeutiche	99.09.30†↔	Trasfusione di leucociti dopo coltura ex-vivo
		99.0a†↔	Trasfusione di componenti del plasma e proteine plasmatiche prodotte geneticamente
		99.15†↔	Infusione parenterale di sostanze nutrizionali concentrate
		99.18†↔	Iniezione o infusione di elettroliti
		99.1a†↔	Iniezione, infusione o somministrazione per via orale di betabloccanti per la terapia dell'emangioma infantile in neonati e lattanti
		99.83†↔	Altra fototerapia

**ADRG P67**

**Neonato, peso all'ammissione > 2499 g senza procedura OR significativa, senza respirazione assistita > 95 ore**

Peso all'ammissione > 2499 g

**DRG P67A**

**Neonato, peso all'ammissione > 2499 g senza procedura OR significativa, senza respirazione assistita > 95 ore, con problemi gravi multipli o sindrome da astinenza**

(Procedura nella tabella P67-5 o Tempo di respirazione artificiale > 24 ore o Neonato con problemi gravi) e (Neonato con problemi gravi multipli o Diagnosi nella tabella P67-1)

**DRG P67B**

**Neonato, peso all'ammissione > 2499 g senza procedura OR significativa, senza respirazione assistita > 95 ore, con problema grave o altro problema, più di un giorno di degenza o con procedura OR non significativa, con diagnosi complicante o costellazione specifica**

Procedura nella tabella P67-5 o Tempo di respirazione artificiale > 24 ore o Neonato con problemi gravi o (almeno una Procedura nella tabella P67-6 o Diagnosi nella tabella P67-2) e durata del soggiorno > 1 giorno o Procedura nella tabella P67-7) e (Diagnosi nella tabella P67-3 o Procedura nella tabella P67-8 e Diagnosi nella tabella P67-4 o Procedura nella tabella P67-9)

**DRG P67C**

**Neonato, peso all'ammissione > 2499 g senza procedura OR significativa, senza respirazione assistita > 95 ore, con altro problema, più di un giorno di degenza o con procedura OR non significativa, con costellazione specifica**

(Almeno una Procedura nella tabella P67-6 o Diagnosi nella tabella P67-2) e durata del soggiorno > 1 giorno o Procedura nella tabella P67-7 o Procedura nella tabella P67-8 e Diagnosi nella tabella P67-4 o Procedura nella tabella P67-9

**DRG P67D**

**Neonato, peso all'ammissione > 2499 g senza procedura OR significativa, senza respirazione assistita > 95 ore**

**Diagnosi P67-1**

P96.1	Sintomi da astinenza neonatale per tossicodipendenza materna	Q81.2	Epidermolisi bollosa distrofica
P96.2	Sintomi da astinenza da uso terapeutico di farmaci somministrati al neonato	Q81.8	Altra epidermolisi bollosa
Q81.0	Epidermolisi bollosa semplice	Q81.9	Epidermolisi bollosa non specificata
Q81.1	Epidermolisi bollosa atrofizzante letale		

**Diagnosi P67-2**

A08.0	Enterite da Rotavirus	Q11.2	Microftalmia
A08.2	Enterite da Adenovirus	Q11.3	Macroftalmia
A41.9	Sepsi non specificata	Q12.0	Cataratta congenita
A49.1	Infezione streptococcica e enterococcica di sede non specificata	Q12.1	Lussazione congenita del cristallino
B09	Infezione virale non specificata caratterizzata da lesioni della cute e delle membrane mucose	Q12.2	Coloboma del cristallino
B99	Altre e non specificate malattie infettive	Q12.3	Afachia congenita
E56.8	Deficit di altre vitamine	Q12.4	Sferofachia
E71.3	Disturbi del metabolismo degli acidi grassi	Q12.8	Altre malformazioni congenite del cristallino
E86	Iповolemia	Q12.9	Malformazione congenita del cristallino non specificata
E87.2	Acidosi	Q13.0	Coloboma dell'iride
E88.2	Lipomatosi non classificata altrove	Q13.1	Assenza dell'iride
F44.4	Disturbi dissociativi dell'attività motoria	Q13.2	Altre malformazioni congenite dell'iride
G54.0	Disturbi del plesso brachiale	Q13.3	Opacità corneale congenita
G93.0	Cisti cerebrali	Q13.4	Altre malformazioni congenite corneali
H05.0	Infiammazione acuta dell'orbita	Q13.5	Sclera blu
H10.4	Congiuntivite cronica	Q13.8	Altre malformazioni congenite del segmento anteriore dell'occhio
I35.0	Stenosi della valvola aortica	Q14.0	Malformazione congenita dell'umore vitreo
I42.1	Cardiomiopatia ipertrofica ostruttiva	Q14.1	Malformazione congenita della retina
I49.1	Depolarizzazione prematura atriale	Q14.2	Malformazione congenita della papilla ottica
I49.3	Depolarizzazione prematura ventricolare	Q14.3	Malformazione congenita della coroide
I49.8	Altre aritmie cardiache specificate	Q14.8	Altre malformazioni congenite del segmento posteriore dell'occhio
J20.5	Bronchite acuta da virus respiratorio sinciziale	Q16.0	Assenza congenita di padiglione auricolare
J20.8	Bronchite acuta da altri microorganismi specificati	Q16.1	Assenza, atresia e restringimento congeniti di condotto uditivo (esterno)
J22	Infezione acuta delle inferiori vie respiratorie non specificata	Q16.2	Assenza congenita della tromba di Eustachio
J31.0	Rinite cronica	Q16.3	Malformazione congenita della catena ossicolare
J40	Bronchite non specificata come acuta o cronica	Q16.4	Altre malformazioni congenite dell'orecchio medio
J93.0	Pneumotorace spontaneo ipertensivo	Q16.5	Malformazioni congenite dell'orecchio interno
K52.30	Pancolite indeterminata	Q16.9	Malformazione congenita dell' orecchio causante deficit uditivo non specificata
K52.31	Colite sinistra indeterminata	Q17.0	Padiglione auricolare accessorio
K52.32	Colite rettosigmoidea indeterminata	Q18.0	Fessura, fistola e cisti d'origine branchiale
K52.38	Altra colite indeterminata	Q28.80	Altro aneurisma congenito
K52.8	Altre gastroenteriti e coliti non infettive specificate	Q28.81	Altra fistola congenita dell'apparato circolatorio
K60.2	Fissura anale non specificata	Q31.8	Altre malformazioni congenite della laringe
L01.1	Impetiginizzazione di altre dermatosi	Q31.9	Malformazione congenita della laringe non specificata
L02.2	Ascesso cutaneo, foruncolo e favo del tronco	Q33.1	Lobo polmonare accessorio
L08.0	Pioderma	Q33.5	Tessuto ectopico intrapolmonare (congenito)
L91.8	Altri disturbi ipertrofici della cute	Q33.8	Altre malformazioni congenite polmonari
P01.5	Feto e neonato sofferenti per gravidanza multipla	Q35.1	Schisi del palato duro
P01.6	Feto e neonato sofferenti per il decesso materno	Q35.3	Schisi del palato molle
P02.4	Feto e neonato sofferenti per prolasso del cordone ombelicale	Q35.5	Schisi del palato duro con schisi del palato molle
P02.7	Feto e neonato sofferenti per corioamnionite	Q35.7	Schisi dell'ugola
P04.1	Feto e neonato sofferenti per altre terapie materne	Q35.9	Schisi del palato non specificata
P04.4	Feto e neonato sofferenti per uso materno di droghe causanti dipendenza	Q36.0	Schisi del labbro, bilaterale
P07.2	Immaturità estrema	Q36.1	Schisi del labbro, mediana
P21.0	Asfissia grave alla nascita	Q36.9	Schisi del labbro, unilaterale
P28.3	Apnea primaria del sonno neonatale	Q39.5	Dilatazione congenita dell'esofago
P28.4	Altra apnea neonatale	Q39.6	Diverticolo (congenito) dell'esofago
P29.1	Aritmia cardiaca neonatale	Q39.8	Altre malformazioni congenite dell'esofago
P38	Onfalite neonatale con o senza lieve emorragia	Q40.1	Ernia iatale congenita
P39.0	Mastite infettiva neonatale	Q43.40	Duplicazione dell'intestino tenue
P39.3	Infezione delle vie urinarie neonatale	Q43.41	Duplicazione del colon
P39.4	Infezione della cute neonatale	Q43.42	Duplicazione del retto
P52.4	Emorragia intracerebrale (non traumatica) del feto e del neonato	Q43.49	Duplicazione dell'intestino non specificata
P55.0	Isoimmunizzazione Rh del feto e del neonato	Q43.5	Ano ectopico
P55.1	Isoimmunizzazione AB0 del feto e del neonato	Q43.6	Fistola congenita del retto e dell'ano
P55.8	Altre malattie emolitiche del feto e del neonato	Q43.7	Persistenza della cloaca
P59.0	Ittero neonatale associato a parto pretermine	Q43.8	Altre malformazioni congenite specificate dell'intestino
P59.8	Ittero neonatale da altre cause specificate	Q43.9	Malformazione congenita dell'intestino non specificata
P71.1	Altra ipocalcemia neonatale	Q61.0	Ciste renale solitaria congenita
P74.0	Acidosi metabolica tardiva neonatale	Q61.2	Rene policistico, autosomico dominante
P76.0	Sindrome da tappo di meconio	Q61.3	Rene policistico non specificato
P78.3	Diarrea non infettiva neonatale	Q61.4	Displasia renale
Q10.0	Ptosi congenita	Q61.5	Ciste midollare del rene
Q10.7	Malformazione congenita dell'orbita	Q61.8	Altre malattie cistiche del rene
Q11.0	Occhio cistico	Q61.9	Malattia cistica del rene non specificata
Q11.1	Altre forme di anoftalmo		

Q62.0	Idronefrosi congenita	R57.2	Shock settico
Q62.1	Atresia e stenosi dell'uretere	R62.8	Altre forme di ritardo dello sviluppo fisiologico normale
Q62.2	Megauretere congenito	R65.0	Sindrome da risposta infiammatoria sistemica di origine infettiva senza insufficienza d'organo
Q62.3	Altre anomalie ostruttive (congenite) del bacinetto renale e dell'uretere	R65.1	Sindrome da risposta infiammatoria sistemica di origine infettiva con insufficienza d'organo
Q64.4	Malformazione dell'uraco	R65.2	Sindrome da risposta infiammatoria sistemica di origine non infettiva senza insufficienza d'organo
Q64.5	Assenza congenita della vescica e dell'uretra	R65.3	Sindrome da risposta infiammatoria sistemica di origine non infettiva con insufficienza d'organo
Q64.6	Diverticolo congenito della vescica	R65.9	Sindrome da risposta infiammatoria sistemica non specificata
Q64.7	Altre malformazioni congenite della vescica o dell'uretra	R94.0	Risultati anormali di esami per studi di funzionalità del sistema nervoso centrale
Q67.0	Asimmetria facciale	R95.0	Sindrome della morte improvvisa nell'infanzia con menzione di autopsia
Q67.5	Deformazione congenita della colonna vertebrale	R95.9	Sindrome della morte improvvisa nell'infanzia senza menzione di autopsia
Q68.2	Deformazione congenita del ginocchio	S00.81	Traumatismo superficiale di altre parti della testa: Escoriazione
Q71.0	Assenza completa dell' arto(i) superiore(i)	S72.3	Frattura diafisaria del femore
Q71.1	Assenza completa del braccio e dell' avambraccio con presenza di mano	T21.24	Ustione di secondo grado del tronco: Dorso [qualsiasi parte]
Q71.2	Assenza sia dell' avambraccio che della mano	T21.64	Corrosione di grado 2a del tronco: Dorso [qualsiasi parte]
Q71.3	Assenza di mano o dito(a)	T21.84	Ustione di grado 2b del tronco: Dorso [qualsiasi parte]
Q71.4	Raccorciamento longitudinale congenito del radio	T21.94	Corrosione di grado 2b del tronco: Dorso [qualsiasi parte]
Q71.5	Raccorciamento congenito longitudinale dell'ulna	U55.10	Iscrizione in lista per trapianto cardiaco: Senza grado di priorità U [urgency] o HU [high urgency]
Q71.6	Bidattilia [Mano a chele di aragosta]	U55.11	Iscrizione in lista per trapianto cardiaco: Con grado di priorità U [urgency]
Q71.9	Malformazione per difetto dell'arto superiore non specificata	U55.12	Iscrizione in lista per trapianto cardiaco: Con grado di priorità HU [high urgency]
Q72.0	Assenza completa dell'arto(i) inferiore(i)	U55.20	Iscrizione in lista per trapianto polmonare: Senza grado di priorità U [urgency] o HU [high urgency]
Q72.1	Assenza della coscia e della gamba con piede presente	U55.21	Iscrizione in lista per trapianto polmonare: Con grado di priorità U [urgency]
Q72.2	Assenza di gamba e piede	U55.22	Iscrizione in lista per trapianto polmonare: Con grado di priorità HU [high urgency]
Q72.3	Assenza di piede o dito(a)	U55.30	Iscrizione in lista per trapianto cuore-polmone: Senza grado di priorità U [urgency] o HU [high urgency]
Q72.4	Raccorciamento longitudinale congenito del femore	U55.31	Iscrizione in lista per trapianto cuore-polmone: Con grado di priorità U [urgency]
Q72.5	Raccorciamento congenito longitudinale della tibia	U55.32	Iscrizione in lista per trapianto cuore-polmone: Con grado di priorità HU [high urgency]
Q72.6	Raccorciamento congenito longitudinale della fibula	Z03.0	Osservazione per sospetto di tubercolosi
Q72.7	Piede bifido	Z20.1	Contatto con ed esposizione alla tubercolosi
Q72.8	Altre malformazioni per difetto dell' arto(i) inferiore(i)	Z75.60	Iscrizione in lista per trapianto d'organo senza grado di priorità HU (high urgency): rene
Q76.3	Scoliosi congenita da malformazione ossea congenita	Z75.64	Iscrizione in lista per trapianto d'organo senza grado di priorità HU (high urgency): rene-pancreas
Q76.4	Altre malformazioni congenite della colonna vertebrale, non associate a scoliosi	Z75.65	Iscrizione in lista per trapianto d'organo senza grado di priorità HU (high urgency): pancreas
Q82.0	Linfedema ereditario	Z75.66	Iscrizione in lista per trapianto d'organo senza grado di priorità HU (high urgency): intestino tenue
Q89.00	Splenomegalia congenita	Z75.67	Iscrizione in lista per trapianto d'organo senza grado di priorità HU (high urgency): fegato
Q89.01	Asplenia (congenita)	Z75.68	Iscrizione in lista per trapianto d'organo senza grado di priorità HU (high urgency): altri organi
Q89.08	Altre malformazioni congenite della milza	Z75.69	Iscrizione in lista per trapianto d'organo senza grado di priorità HU (high urgency): organo non specificato
Q89.3	Situs inversus	Z75.70	Iscrizione in lista per trapianto d'organo con grado di priorità HU (high urgency): rene
Q96.0	Cariotipo 45,X	Z75.74	Iscrizione in lista per trapianto d'organo con grado di priorità HU (high urgency): rene-pancreas
Q96.1	Cariotipo 46,X iso (Xq)	Z75.75	Iscrizione in lista per trapianto d'organo con grado di priorità HU (high urgency): pancreas
Q96.2	Cariotipo 46,X con cromosoma sessuale anormale, eccetto iso (Xq)	Z75.76	Iscrizione in lista per trapianto d'organo con grado di priorità HU (high urgency): intestino tenue
Q96.3	Mosaicismo, 45,X/46,XX o XY	Z75.77	Iscrizione in lista per trapianto d'organo con grado di priorità HU (high urgency): fegato
Q96.4	Mosaicismo, 45,X/altra(e) linea(e) cellulare(i) con cromosoma sessuale anormale	Z75.78	Iscrizione in lista per trapianto d'organo con grado di priorità HU (high urgency): altri organi
Q96.8	Altre varianti della sindrome di Turner	Z75.79	Iscrizione in lista per trapianto d'organo con grado di priorità HU (high urgency): organo non specificato
Q96.9	Sindrome di Turner non specificata	Z76.1	Controllo medico ed assistenza medica a trovato
Q97.0	Cariotipo 47,XXX		
Q97.1	Femmina con polisomia X		
Q97.2	Mosaicismo, linee con numero variabile di cromosomi X		
Q97.3	Femmina con cariotipo 46,XY		
Q97.8	Altre anomalie specificate dei cromosomi sessuali, fenotipo femminile		
Q97.9	Anomalia dei cromosomi sessuali non specificata, fenotipo femminile		
Q98.0	Sindrome di Klinefelter, cariotipo 47,XXY		
Q98.1	Sindrome di Klinefelter, maschio con polisomia X		
Q98.2	Sindrome di Klinefelter, maschio con cariotipo 46,XX		
Q98.3	Altro fenotipo maschile con cariotipo 46,XX		
Q98.4	Sindrome di Klinefelter non specificata		
Q98.5	Cariotipo 47,YYY		
Q98.6	Maschio con cromosomi sessuali strutturalmente anormali		
Q98.7	Maschio con mosaicismo dei cromosomi sessuali		
Q98.8	Altre anomalie specificate dei cromosomi sessuali, fenotipo maschile		
Q98.9	Anomalie dei cromosomi sessuali non specificata, fenotipo maschile		
Q99.8	Altre anomalie cromosomiche specificate		
R06.80	Evento di apparente minaccia per la vita (ALTE) del lattante		
R09.2	Arresto respiratorio		
R49.0	Disfonia		



**Diagnosi P67-3**

Z38.3	Gemello, nato in ospedale	Z38.6	Parto multiplo, nati in ospedale
Z38.4	Gemello, nato fuori dall'ospedale	Z38.7	Parto multiplo, nati fuori dall'ospedale
Z38.5	Gemello, luogo di nascita non specificato	Z38.8	Parto multiplo, luogo di nascita non specificato

**Diagnosi P67-4**

P22.1	Tachipnea transitoria neonatale	P29.1	Aritmia cardiaca neonatale
P22.8	Altra sofferenza [distress] respiratoria(o) neonatale	P39.9	Infezione specifica del periodo perinatale non specificata
P28.8	Altre condizioni morbose respiratorie specificate neonatale	R06.80	Evento di apparente minaccia per la vita (ALTE) del lattante

**Procedura P67-5**

93.9c.11†↔	Ventilazione meccanica e assistenza respiratoria con pressione positiva continua (CPAP) di neonati e lattanti	93.9d.12†↔	Controllo o ottimizzazione di una CPAP o BiPAP per il trattamento dell'apnea del sonno
93.9d.11†↔	Impostazione iniziale di una CPAP o BiPAP per il trattamento dell'apnea del sonno		

**Procedura P67-6**

00.11†↔	Infusione di drotrecogin alfa (attivato)	99.04.2a†↔	Trasfusione di concentrati di eritrociti irradiati, da 61 a 70 unità terapeutiche
00.17†↔	Infusione di sostanza vasoconstrictrice	99.04.2b†↔	Trasfusione di concentrati di eritrociti irradiati, da 71 a 80 unità terapeutiche
96.35†↔	Alimentazione per sonda gastrica	99.04.2c†↔	Trasfusione di concentrati di eritrociti irradiati, da 81 a 90 unità terapeutiche
96.6†↔	Infusione enterale di sostanze nutrizionali concentrate	99.04.2d†↔	Trasfusione di concentrati di eritrociti irradiati, da 91 a 100 unità terapeutiche
99.01†↔	Exsanguino trasfusione	99.04.2e†↔	Trasfusione di concentrati di eritrociti irradiati, da 101 a 115 unità terapeutiche
99.04.00†↔	Trasfusione di concentrato di eritrociti, NAS	99.04.2f†↔	Trasfusione di concentrati di eritrociti irradiati, da 116 a 130 unità terapeutiche
99.04.09†↔	Trasfusione di concentrato di eritrociti, altro	99.04.2g†↔	Trasfusione di concentrati di eritrociti irradiati, da 131 a 145 unità terapeutiche
99.04.10†↔	Trasfusione di concentrato di eritrociti, da 1 a 5 unità	99.04.2h†↔	Trasfusione di concentrati di eritrociti irradiati, da 146 a 160 unità terapeutiche
99.04.11†↔	Trasfusione di concentrato di eritrociti, da 6 a 10 unità	99.04.2i†↔	Trasfusione di concentrati di eritrociti irradiati, da 161 a 175 unità terapeutiche
99.04.12†↔	Trasfusione di concentrato di eritrociti, da 11 a 15 unità	99.04.2j†↔	Trasfusione di concentrati di eritrociti irradiati, da 176 a 190 unità terapeutiche
99.04.14†↔	Trasfusione di concentrati di eritrociti, da 16 a 20 unità	99.04.2k†↔	Trasfusione di concentrati di eritrociti irradiati, da 191 a 205 unità terapeutiche
99.04.15†↔	Trasfusione di concentrati di eritrociti, da 21 a 30 unità	99.04.2l†↔	Trasfusione di concentrati di eritrociti irradiati, da 206 a 220 unità terapeutiche
99.04.16†↔	Trasfusione di concentrati di eritrociti, da 31 a 40 unità	99.04.2m†↔	Trasfusione di concentrati di eritrociti irradiati, da 221 a 235 unità terapeutiche
99.04.17†↔	Trasfusione di concentrati di eritrociti, da 41 a 50 unità	99.04.2n†↔	Trasfusione di concentrati di eritrociti irradiati, da 236 a 250 unità terapeutiche
99.04.18†↔	Trasfusione di concentrati di eritrociti, da 51 a 60 unità	99.04.2o†↔	Trasfusione di concentrati di eritrociti irradiati, da 251 a 265 unità terapeutiche
99.04.19†↔	Trasfusione di concentrati di eritrociti, da 61 a 70 unità	99.04.2p†↔	Trasfusione di concentrati di eritrociti irradiati, da 266 a 280 unità terapeutiche
99.04.1a†↔	Trasfusione di concentrati di eritrociti, da 71 a 80 unità	99.04.2q†↔	Trasfusione di concentrati di eritrociti irradiati, 281 e più unità terapeutiche
99.04.1b†↔	Trasfusione di concentrati di eritrociti, da 81 a 90 unità	99.04.31†↔	Trasfusione di concentrati di eritrociti crioconservati, da 1 a 5 unità terapeutiche
99.04.1c†↔	Trasfusione di concentrati di eritrociti, da 91 a 100 unità	99.04.32†↔	Trasfusione di concentrati di eritrociti crioconservati, da 6 a 10 unità terapeutiche
99.04.1d†↔	Trasfusione di concentrati di eritrociti, da 101 a 115 unità	99.04.33†↔	Trasfusione di concentrati di eritrociti crioconservati, da 11 a 15 unità terapeutiche
99.04.1e†↔	Trasfusione di concentrati di eritrociti, da 116 a 130 unità	99.04.34†↔	Trasfusione di concentrati di eritrociti crioconservati, da 16 a 20 unità terapeutiche
99.04.1f†↔	Trasfusione di concentrati di eritrociti, da 131 a 145 unità	99.04.35†↔	Trasfusione di concentrati di eritrociti crioconservati, da 21 a 30 unità terapeutiche
99.04.1g†↔	Trasfusione di concentrati di eritrociti, da 146 a 160 unità	99.04.36†↔	Trasfusione di concentrati di eritrociti crioconservati, 31 e più unità terapeutiche
99.04.1h†↔	Trasfusione di concentrati di eritrociti, da 161 a 175 unità	99.05.00†↔	Trasfusione di piastrine, NAS
99.04.1i†↔	Trasfusione di concentrati di eritrociti, da 176 a 190 unità	99.05.10†↔	Trasfusione di concentrato piastrinico, da 1 a 3 concentrati
99.04.1j†↔	Trasfusione di concentrati di eritrociti, da 191 a 205 unità	99.05.11†↔	Trasfusione di concentrato piastrinico, da 4 a 5 concentrati
99.04.1k†↔	Trasfusione di concentrati di eritrociti, da 206 a 220 unità	99.05.12†↔	Trasfusione di concentrato piastrinico, da 6 a 8 concentrati
99.04.1l†↔	Trasfusione di concentrati di eritrociti, da 221 a 235 unità	99.05.13†↔	Trasfusione di concentrato piastrinico, da 9 a 12 concentrati
99.04.1m†↔	Trasfusione di concentrati di eritrociti, da 236 a 250 unità		

99.05.14†↔	Trasfusione di concentrato piastrinico, da 13 a 15 concentrati	99.05.20†↔	Trasfusione di concentrati piastrinici specifici per il paziente, 70 e più concentrati
99.05.16†↔	Trasfusione di concentrati piastrinici, da 16 a 18 concentrati	99.05.30†↔	Trasfusione di concentrati piastrinici da aferesi, 1 concentrato
99.05.17†↔	Trasfusione di concentrati piastrinici, da 19 a 21 concentrati	99.05.32†↔	Trasfusione di concentrati piastrinici da aferesi, 2 concentrati
99.05.18†↔	Trasfusione di concentrati piastrinici, da 22 a 24 concentrati	99.05.33†↔	Trasfusione di concentrati piastrinici da aferesi, 3 concentrati
99.05.19†↔	Trasfusione di concentrati piastrinici, da 25 a 27 concentrati	99.05.34†↔	Trasfusione di concentrati piastrinici da aferesi, 4 concentrati
99.05.1a†↔	Trasfusione di concentrati piastrinici, da 28 a 30 concentrati	99.05.35†↔	Trasfusione di concentrati piastrinici da aferesi, 5 concentrati
99.05.1b†↔	Trasfusione di concentrati piastrinici, da 31 a 36 concentrati	99.05.36†↔	Trasfusione di concentrati piastrinici da aferesi, da 6 a 8 concentrati
99.05.1c†↔	Trasfusione di concentrati piastrinici, da 37 a 42 concentrati	99.05.37†↔	Trasfusione di concentrati piastrinici da aferesi, da 9 a 12 concentrati
99.05.1d†↔	Trasfusione di concentrati piastrinici, da 43 a 48 concentrati	99.05.38†↔	Trasfusione di concentrati piastrinici da aferesi, da 13 a 15 concentrati
99.05.1e†↔	Trasfusione di concentrati piastrinici, da 49 a 54 concentrati	99.05.39†↔	Trasfusione di concentrati piastrinici da aferesi, da 16 a 18 concentrati
99.05.1f†↔	Trasfusione di concentrati piastrinici, da 55 a 60 concentrati	99.05.3a†↔	Trasfusione di concentrati piastrinici da aferesi, da 19 a 21 concentrati
99.05.1g†↔	Trasfusione di concentrati piastrinici, da 61 a 66 concentrati	99.05.3b†↔	Trasfusione di concentrati piastrinici da aferesi, da 22 a 24 concentrati
99.05.1h†↔	Trasfusione di concentrati piastrinici, da 67 a 72 concentrati	99.05.3c†↔	Trasfusione di concentrati piastrinici da aferesi, da 25 a 27 concentrati
99.05.1i†↔	Trasfusione di concentrati piastrinici, da 73 a 78 concentrati	99.05.3d†↔	Trasfusione di concentrati piastrinici da aferesi, da 28 a 30 concentrati
99.05.1j†↔	Trasfusione di concentrati piastrinici, da 79 a 84 concentrati	99.05.3e†↔	Trasfusione di concentrati piastrinici da aferesi, da 31 a 36 concentrati
99.05.1k†↔	Trasfusione di concentrati piastrinici, da 85 a 90 concentrati	99.05.3f†↔	Trasfusione di concentrati piastrinici da aferesi, da 37 a 42 concentrati
99.05.1l†↔	Trasfusione di concentrati piastrinici, da 91 a 96 concentrati	99.05.3g†↔	Trasfusione di concentrati piastrinici da aferesi, da 43 a 48 concentrati
99.05.1m†↔	Trasfusione di concentrati piastrinici, da 97 a 102 concentrati	99.05.3h†↔	Trasfusione di concentrati piastrinici da aferesi, da 49 a 54 concentrati
99.05.1n†↔	Trasfusione di concentrati piastrinici, da 103 a 108 concentrati	99.05.3i†↔	Trasfusione di concentrati piastrinici da aferesi, da 55 a 60 concentrati
99.05.1o†↔	Trasfusione di concentrati piastrinici, da 109 a 114 concentrati	99.05.3j†↔	Trasfusione di concentrati piastrinici da aferesi, da 61 a 66 concentrati
99.05.1p†↔	Trasfusione di concentrati piastrinici, da 115 a 120 concentrati	99.05.3k†↔	Trasfusione di concentrati piastrinici da aferesi, da 67 a 82 concentrati
99.05.1q†↔	Trasfusione di concentrati piastrinici, da 120 a 126 concentrati	99.05.3l†↔	Trasfusione di concentrati piastrinici da aferesi, da 83 a 88 concentrati
99.05.1r†↔	Trasfusione di concentrati piastrinici, 127 e più concentrati	99.05.3m†↔	Trasfusione di concentrati piastrinici da aferesi, da 89 a 94 concentrati
99.05.20†↔	Trasfusione di concentrati piastrinici specifici per il paziente, NAS	99.05.3n†↔	Trasfusione di concentrati piastrinici da aferesi, da 95 a 100 concentrati
99.05.21†↔	Trasfusione di concentrati piastrinici specifici per il paziente, da 1 a 3 concentrati	99.05.3o†↔	Trasfusione di concentrati piastrinici da aferesi, da 101 a 106 concentrati
99.05.22†↔	Trasfusione di concentrati piastrinici specifici per il paziente, da 4 a 5 concentrati	99.05.3p†↔	Trasfusione di concentrati piastrinici da aferesi, da 107 a 112 concentrati
99.05.23†↔	Trasfusione di concentrati piastrinici specifici per il paziente, da 6 a 8 concentrati	99.05.3q†↔	Trasfusione di concentrati piastrinici da aferesi, da 113 a 118 concentrati
99.05.24†↔	Trasfusione di concentrati piastrinici specifici per il paziente, da 9 a 12 concentrati	99.05.3r†↔	Trasfusione di concentrati piastrinici, 119 e più concentrati
99.05.25†↔	Trasfusione di concentrati piastrinici specifici per il paziente, da 13 a 15 concentrati	99.07.00†↔	Trasfusione di plasma e siero, NAS
99.05.26†↔	Trasfusione di concentrati piastrinici specifici per il paziente, da 16 a 18 concentrati	99.07.09†↔	Trasfusione di plasma e siero, altra
99.05.27†↔	Trasfusione di concentrati piastrinici specifici per il paziente, da 19 a 21 concentrati	99.07.21†↔	Trasfusione di plasma fresco congelato (qFFP/PFC quarantenato), da 1 a 5 unità terapeutiche
99.05.28†↔	Trasfusione di concentrati piastrinici specifici per il paziente, da 22 a 24 concentrati	99.07.22†↔	Trasfusione di plasma fresco congelato (qFFP/PFC quarantenato), da 6 a 10 unità terapeutiche
99.05.29†↔	Trasfusione di concentrati piastrinici specifici per il paziente, da 25 a 27 concentrati	99.07.23†↔	Trasfusione di plasma fresco congelato (qFFP/PFC quarantenato), da 11 a 15 unità terapeutiche
99.05.2a†↔	Trasfusione di concentrati piastrinici specifici per il paziente, da 28 a 30 concentrati	99.07.24†↔	Trasfusione di plasma fresco congelato (qFFP/PFC quarantenato), da 16 a 20 unità terapeutiche
99.05.2b†↔	Trasfusione di concentrati piastrinici specifici per il paziente, da 31 a 33 concentrati	99.07.25†↔	Trasfusione di plasma fresco congelato (qFFP/PFC quarantenato), da 21 a 25 unità terapeutiche
99.05.2c†↔	Trasfusione di concentrati piastrinici specifici per il paziente, da 34 a 36 concentrati	99.07.26†↔	Trasfusione di plasma fresco congelato (qFFP/PFC quarantenato), da 26 a 30 unità terapeutiche
99.05.2d†↔	Trasfusione di concentrati piastrinici specifici per il paziente, da 37 a 39 concentrati	99.07.27†↔	Trasfusione di plasma fresco congelato (qFFP/PFC quarantenato), da 31 a 35 unità terapeutiche
99.05.2e†↔	Trasfusione di concentrati piastrinici specifici per il paziente, da 40 a 42 concentrati	99.07.28†↔	Trasfusione di plasma fresco congelato (qFFP/PFC quarantenato), da 36 a 40 unità terapeutiche
99.05.2f†↔	Trasfusione di concentrati piastrinici specifici per il paziente, da 43 a 45 concentrati	99.07.2a†↔	Trasfusione di plasma fresco congelato (qFFP/PFC quarantenato), da 41 a 45 unità terapeutiche
99.05.2g†↔	Trasfusione di concentrati piastrinici specifici per il paziente, da 46 a 48 concentrati	99.07.2b†↔	Trasfusione di plasma fresco congelato (qFFP/PFC quarantenato), da 46 a 50 unità terapeutiche
99.05.2h†↔	Trasfusione di concentrati piastrinici specifici per il paziente, da 49 a 51 concentrati		
99.05.2i†↔	Trasfusione di concentrati piastrinici specifici per il paziente, da 52 a 54 concentrati		
99.05.2j†↔	Trasfusione di concentrati piastrinici specifici per il paziente, da 55 a 57 concentrati		
99.05.2k†↔	Trasfusione di concentrati piastrinici specifici per il paziente, da 58 a 60 concentrati		
99.05.2l†↔	Trasfusione di concentrati piastrinici specifici per il paziente, da 61 a 63 concentrati		
99.05.2m†↔	Trasfusione di concentrati piastrinici specifici per il paziente, da 64 a 66 concentrati		
99.05.2n†↔	Trasfusione di concentrati piastrinici specifici per il paziente, da 67 a 69 concentrati		

99.07.2c†↔	Trasfusione di plasma fresco congelato (qFFP/PFC quarantenate), 51 e più unità terapeutiche	99.07.3c†↔	Trasfusione di plasma fresco congelato patogeno-inattivato (piFFP/PFC inattivato), 51 e più unità terapeutiche
99.07.31†↔	Trasfusione di plasma fresco congelato patogeno-inattivato (piFFP/PFC inattivato), da 1 a 5 unità terapeutiche	99.08†↔	Trasfusione di plasma expander
99.07.32†↔	Trasfusione di plasma fresco congelato patogeno-inattivato (piFFP/PFC inattivato), da 6 a 10 unità terapeutiche	99.09.10†↔	Trapianto di granulociti, 1 -5 concentrati
99.07.33†↔	Trasfusione di plasma fresco congelato patogeno-inattivato (piFFP/PFC inattivato), da 11 a 15 unità terapeutiche	99.09.12†↔	Trasfusione di granulociti, da 6 a 10 concentrati
99.07.34†↔	Trasfusione di plasma fresco congelato patogeno-inattivato (piFFP/PFC inattivato), da 16 a 20 unità terapeutiche	99.09.13†↔	Trasfusione di granulociti, da 11 a 15 concentrati
99.07.35†↔	Trasfusione di plasma fresco congelato patogeno-inattivato (piFFP/PFC inattivato), da 21 a 25 unità terapeutiche	99.09.14†↔	Trasfusione di granulociti, da 16 a 20 concentrati
99.07.36†↔	Trasfusione di plasma fresco congelato patogeno-inattivato (piFFP/PFC inattivato), da 26 a 30 unità terapeutiche	99.09.15†↔	Trasfusione di granulociti, 21 e più concentrati
99.07.37†↔	Trasfusione di plasma fresco congelato patogeno-inattivato (piFFP/PFC inattivato), da 31 a 35 unità terapeutiche	99.09.20†↔	Trasfusione di linfociti da donatore, da fornitore esterno
99.07.38†↔	Trasfusione di plasma fresco congelato patogeno-inattivato (piFFP/PFC inattivato), da 36 a 40 unità terapeutiche	99.09.23†↔	Trasfusione di linfociti da donatore, da 1 a 3 concentrati
99.07.3a†↔	Trasfusione di plasma fresco congelato patogeno-inattivato (piFFP/PFC inattivato), da 41 a 45 unità terapeutiche	99.09.24†↔	Trasfusione di linfociti da donatore, da 4 a 6 concentrati
99.07.3b†↔	Trasfusione di plasma fresco congelato patogeno-inattivato (piFFP/PFC inattivato), da 46 a 50 unità terapeutiche	99.09.25†↔	Trasfusione di linfociti da donatore, più di 6 concentrati
		99.09.30†↔	Trasfusione di leucociti dopo coltura ex-vivo
		99.0a†↔	Trasfusione di componenti del plasma e proteine plasmatiche prodotte geneticamente
		99.15†↔	Infusione parenterale di sostanze nutrizionali concentrate
		99.18†↔	Iniezione o infusione di elettroliti
		99.1a†↔	Iniezione, infusione o somministrazione per via orale di betabloccanti per la terapia dell'emangioma infantile in neonati e lattanti
		99.83†↔	Altra fototerapia

### Procedura P67-7

25.92↔	Frenulectomia linguale	53.07.11↔	Riparazione di ernia inguinale, per via laparoscopica, senza impianto di membrane o reti
53.00↔	Riparazione di ernia inguinale, NAS	53.07.21↔	Riparazione di ernia inguinale, per via laparoscopica, con impianto di membrane e reti
53.06.11↔	Riparazione di ernia inguinale, chirurgica a cielo aperto, senza impianto di membrane o reti	53.09↔	Riparazione di ernia inguinale, altro
53.06.21↔	Riparazione di ernia inguinale, chirurgica a cielo aperto, con impianto di membrane e reti	64.0↔	Circoncisione

### Procedura P67-8

96.6†↔	Infusione enterale di sostanze nutrizionali concentrate
--------	---

### Procedura P67-9

04.81.40†↔	Iniezione di anestetico nel canale vertebrale per anestesia operatoria	93.92.12†↔	Anestesia bilanciata
04.81.41†↔	Iniezione di anestetico in nervo periferico per anestesia operatoria	93.92.13†↔	Analgo-sedazione
93.92.10†↔	Anestesia per via endovenosa	93.92.14†↔	Esame obiettivo in anestesia generale
93.92.11†↔	Anestesia inalatoria	93.92.99†↔	Anestesia, altro



# **MDC 15**

Neonati

Neonato con problemi gravi





15  
SPNG





## Neonato con problemi gravi

### Neonato con problemi gravi

#### Problema grave nel neonato

Diagnosi nella tabella SPNG-1

#### Diagnosi SPNG-1

A01.0	Febbre tifoide	A16.9	Tubercolosi respiratoria non specificata, senza conferma batteriologica, istologica o molecolare
A01.1	Paratifo A	A17.0	Meningite tubercolare {G01}
A01.2	Paratifo B	A17.1	Tubercoloma meningeo {G07}
A01.3	Paratifo C	A17.8	Altre forme di tubercolosi del sistema nervoso
A01.4	Paratifo non specificato	A17.9	Tubercolosi del sistema nervoso non specificata {G99.8}
A02.0	Enterite da salmonella	A18.5	Tubercolosi dell'occhio
A02.1	Sepsi da salmonella	A26.0	Erisipeloide cutaneo
A02.2	Infezioni localizzate da salmonella	A26.7	Sepsi da Erysipelothrix
A02.8	Altre infezioni da salmonella, specificate	A26.8	Altre forme di erisipeloide
A02.9	Infezione da salmonella, non specificata	A26.9	Erisipeloide non specificato
A03.0	Shigellosi da Shigella dysenteriae	A27.0	Leptospirosi itteroemorragica [malattia di Weil]
A03.1	Shigellosi da Shigella flexneri	A27.8	Altre forme di leptospirosi
A03.2	Shigellosi da Shigella boydii	A27.9	Leptospirosi non specificata
A03.3	Shigellosi da Shigella sonnei	A28.0	Pasteurellosi
A03.8	Altre shigellosi	A28.1	Malattia da graffio di gatto
A03.9	Shigellosi non specificata	A28.2	Yersiniosi extraintestinale
A04.0	Infezione da Escherichia coli enteropatogena	A28.8	Altre malattie batteriche trasmesse da animali specificate, non classificate altrove
A04.1	Infezione da Escherichia coli enterotossigena	A28.9	Malattia batterica trasmessa da animali, non specificata
A04.2	Infezione da Escherichia coli enteroinvasiva	A32.0	Listeriosi cutanea
A04.3	Infezione da Escherichia coli enteroemorragica	A32.1	Meningite e meningoencefalite da Listeria
A04.4	Altre infezioni intestinali da Escherichia coli	A32.7	Sepsi da Listeria
A04.5	Enterite da Campylobacter	A32.8	Altre forme di listeriosi
A04.6	Enterite da Yersinia enterocolitica	A32.9	Listeriosi non specificata
A04.70	Enterocolite da Clostridium difficile senza megacolon, senza altre complicanze d'organo	A33	Tetano del neonato
A04.71	Enterocolite da Clostridium difficile senza megacolon, con altre complicanze d'organo	A35	Altre forme di tetano
A04.72	Enterocolite da Clostridium difficile con megacolon, senza altre complicanze d'organo	A37.0	Pertosse da Bordetella pertussis
A04.73	Enterocolite da Clostridium difficile con megacolon, con altre complicanze d'organo	A37.1	Pertosse da Bordetella parapertussis
A04.79	Enterocolite da Clostridium difficile, non specificata	A37.8	Pertosse da altre specie di Bordetella
A04.8	Altre infezioni batteriche intestinali specificate	A37.9	Pertosse non specificata
A05.0	Intossicazione alimentare da stafilococco	A39.0	Meningite meningococcica {G01}
A05.1	Botulismo	A39.1	Sindrome di Waterhouse-Friderichsen {E35.1}
A05.2	Intossicazione alimentare da Clostridium perfringens [Clostridium welchii]	A39.2	Meningococcemia acuta
A05.3	Intossicazione alimentare da Vibrio parahaemolyticus	A39.3	Meningococcemia cronica
A08.1	Gastroenterite acuta da Norovirus [Agente di Norwalk]	A39.4	Meningococcemia non specificata
A08.5	Altre infezioni intestinali specificate	A39.5	Cardiopatía meningococcica
A09.0	Altre e non specificate gastroenteriti e coliti di origine infettiva	A40.0	Sepsi da streptococco, gruppo A
A15.0	Tubercolosi del polmone, confermata dall'esame microscopico dell'escreato, con o senza conferma dall'esame colturale o da esami molecolari	A40.1	Sepsi da streptococco, gruppo B
A15.1	Tubercolosi del polmone, confermata dal solo esame colturale	A40.2	Sepsi da streptococco, gruppo D
A15.2	Tubercolosi del polmone, confermata istologicamente	A40.3	Sepsi da Streptococcus pneumoniae
A15.3	Tubercolosi del polmone, confermata con altri metodi non specificati	A40.8	Altre forme di sepsi streptococcica
A15.7	Tubercolosi respiratoria primaria, confermata batteriologicamente, istologicamente o da esami molecolari	A40.9	Sepsi streptococcica non specificata
A15.9	Tubercolosi respiratoria non specificata, confermata batteriologicamente, istologicamente o da esami molecolari	A41.0	Sepsi da Stafilococco aureo
A16.0	Tubercolosi del polmone, con esami batteriologici, istologici e molecolari negativi	A41.1	Sepsi da altro stafilococco specificato
A16.1	Tubercolosi del polmone, esami batteriologici, istologici e molecolari non effettuati	A41.2	Sepsi da stafilococco non specificato
A16.2	Tubercolosi del polmone, senza conferma batteriologica, istologica o molecolare	A41.3	Sepsi da Haemophilus influenzae
A16.7	Tubercolosi respiratoria primaria, senza conferma batteriologica, istologica o molecolare	A41.4	Sepsi da anaerobi
		A41.51	Sepsi da Escherichia coli [E. coli]
		A41.52	Sepsi da pseudomonas
		A41.58	Sepsi da altri microorganismi Gram-negativi
		A41.8	Altre forme di sepsi specificata
		A46	Erisipela
		A48.0	Gangrena gassosa
		A48.1	Malattia dei legionari
		A48.2	Malattia dei legionari non polmonare [febbre di Pontiac]
		A50.0	Sifilide congenita precoce sintomatica
		A50.1	Sifilide congenita precoce, latente
		A50.2	Sifilide congenita precoce non specificata
		A50.3	Oftalmopatia sifilitica congenita tardiva

A50.4	Neurosifilide congenita tardiva [neurosifilide giovanile]	B22	Malattia da virus dell'immunodeficienza umana [HIV] che dà luogo ad altre malattie specificate
A71.1	Stadio attivo di tracoma	B23.0	Sindrome da infezione acuta da HIV
A74.8	Altre malattie da Chlamydiae specificate	B23.8	Malattia da HIV che dà luogo ad altre condizioni morbose specificate
A81.1	Panencefalite sclerosante subacuta	B24	Malattia da virus dell'immunodeficienza umana [HIV] non specificata
A86	Encefalite virale non specificata	B25.0	Polmonite da cytomegalovirus {J17.1}
A87.0	Meningite da enterovirus {G02.0}	B25.1	Epatite da cytomegalovirus {K77.0}
A89	Infezione virale del sistema nervoso centrale non specificata	B25.2	Pancreatite da cytomegalovirus {K87.1}
A96.0	Febbre emorragica da virus Junin	B25.80	Infezione dell'apparato digerente da cytomegalovirus
A96.1	Febbre emorragica da virus Machupo	B25.88	Altre malattie da cytomegalovirus
A96.2	Febbre di Lassa	B25.9	Malattia da cytomegalovirus non specificata
A96.8	Altre febbri emorragiche da arenavirus	B26.0	Orchite parotitica {N51.1}
A96.9	Febbre emorragica da arenavirus non specificata	B26.1	Meningite parotitica {G02.0}
A98.3	Malattia da virus Marburg	B26.2	Encefalite parotitica {G05.1}
A98.5	Febbre emorragica con sindrome renale	B26.3	Pancreatite parotitica {K87.1}
B00.0	Eczema erpetico	B26.8	Parotite epidemica con altre complicanze
B00.1	Dermatite vescicolare erpetica	B27.0	Mononucleosi gamma-erpetica
B00.2	Gengivostomatite e faringotonsillite erpetiche	B27.1	Mononucleosi da cytomegalovirus
B00.3	Meningite erpetica {G02.0}	B27.8	Altra mononucleosi infettiva
B00.4	Encefalite erpetica {G05.1}	B27.9	Mononucleosi infettiva non specificata
B00.5	Oftalmopatia erpetica	B30.1	Congiuntivite da adenovirus {H13.1}
B00.7	Malattia erpetica disseminata	B30.3	Congiuntivite acuta emorragica epidemica (da enterovirus) {H13.1}
B00.8	Altra forma di infezione erpetica	B33.2	Cardite virale
B00.9	Infezione erpetica non specificata	B34.0	Infezione da adenovirus, sede non specificata
B01.0	Meningite varicellosa {G02.0}	B37.1	Candidosi polmonare
B01.1	Encefalite varicellosa {G05.1}	B37.2	Candidosi della cute e delle unghie
B01.2	Polmonite varicellosa {J17.1}	B37.4	Candidosi di altre sedi urogenitali
B01.8	Varicella con altre complicanze	B37.5	Meningite da candida {G02.1}
B01.9	Varicella senza complicanza	B37.6	Endocardite da candida {I39.8}
B02.0	Encefalite da zoster {G05.1}	B37.81	Esofagite da candida
B02.1	Meningite da zoster {G02.0}	B38.0	Coccidioidomicosi polmonare acuta
B02.2	Zoster con interessamento di altre aree del sistema nervoso centrale	B38.1	Coccidioidomicosi polmonare cronica
B02.3	Oftalmopatia da zoster	B38.2	Coccidioidomicosi polmonare non specificata
B02.7	Zoster generalizzato	B38.3	Coccidioidomicosi cutanea
B02.8	Zoster con altre complicanze	B38.4	Meningite da coccidioidomicosi {G02.1}
B02.9	Zoster senza complicanza	B38.7	Coccidioidomicosi disseminata
B05.0	Morbillo complicato da encefalite {G05.1}	B38.8	Altre forme di coccidioidomicosi
B05.1	Morbillo complicato da meningite {G02.0}	B39.0	Istoplasmosi polmonare acuta da Histoplasma capsulatum
B05.2	Morbillo complicato da polmonite {J17.1}	B39.1	Istoplasmosi polmonare cronica da Histoplasma capsulatum
B05.3	Morbillo complicato da otite media {H67.1}	B39.2	Istoplasmosi polmonare da Histoplasma capsulatum non specificata
B05.4	Morbillo con complicanze intestinali	B40.0	Blastomicosi polmonare acuta
B05.8	Morbillo con altre complicanze	B40.1	Blastomicosi polmonare cronica
B06.0	Rosolia con complicanze neurologiche	B40.2	Blastomicosi polmonare non specificata
B06.8	Rosolia con altre complicanze	B40.3	Blastomicosi cutanea
B08.5	Faringite vescicolare da enterovirus	B40.7	Blastomicosi disseminata
B15.0	Epatite virale A con coma epatico	B40.8	Altre forme di blastomicosi
B15.9	Epatite virale A senza coma epatico	B40.9	Blastomicosi non specificata
B16.0	Epatite virale acuta B con virus Delta (co-infezione) con coma epatico	B41.0	Paracoccidioidomicosi polmonare
B16.1	Epatite virale acuta B con virus Delta (co-infezione) senza coma epatico	B41.7	Paracoccidioidomicosi disseminata
B16.2	Epatite virale acuta B, senza virus Delta con coma epatico	B41.8	Altre forme di paracoccidioidomicosi
B16.9	Epatite virale acuta B senza virus Delta senza coma epatico	B41.9	Paracoccidioidomicosi non specificata
B17.0	Sovrainfezione acuta con virus Delta di soggetto portatore di epatite virale B	B44.0	Aspergillosi polmonare invasiva
B17.1	Epatite virale acuta C	B44.1	Altre forme di aspergillosi polmonare
B17.2	Epatite virale acuta E	B44.2	Aspergillosi tonsillare
B17.8	Altre epatiti virali acute specificate	B44.7	Aspergillosi disseminata
B17.9	Epatite virale acuta non specificata	B44.8	Altre forme di aspergillosi
B18.0	Epatite virale cronica B con virus Delta	B44.9	Aspergillosi non specificata
B18.1	Epatite virale cronica B senza virus Delta	B45.0	Criptococchi polmonare
B18.2	Epatite virale cronica C	B45.1	Criptococchi cerebrale
B18.8	Altre epatiti virali croniche	B45.2	Criptococchi cutanea
B18.9	Epatite virale cronica non specificata	B45.3	Criptococchi ossea
B19.0	Epatite virale non specificata con coma epatico	B45.7	Criptococchi disseminata
B19.9	Epatite virale non specificata senza coma epatico	B45.8	Altre forme di criptococchi
B20	Malattia da virus dell'immunodeficienza umana [HIV] che dà luogo a malattie infettive o parassitarie	B45.9	Criptococchi non specificata
B21	Malattia da virus dell'immunodeficienza umana [HIV] che dà luogo a neoplasie maligne	B46.0	Mucormicosi polmonare
		B46.1	Mucormicosi rinocerebrale

B46.2	Mucormicosi gastrointestinale	C06.8	Tumore Maligno: lesione sconfinante a più zone contigue di altre e non specificate parti della bocca
B46.3	Mucormicosi cutanea	C06.9	Tumore Maligno: Bocca non specificata
B46.4	Mucormicosi disseminata	C07	Tumore maligno della parotide
B46.5	Mucormicosi non specificata	C08.0	Tumore Maligno: Ghiandola sottomandibolare
B46.8	Altre forme di zigomicosi	C08.1	Tumore Maligno: Ghiandola sottolinguale
B46.9	Zigomicosi non specificata	C08.8	Tumore Maligno: lesione sconfinante a più zone contigue delle ghiandole salivari maggiori
B47.0	Eumicetoma	C08.9	Tumore Maligno: Ghiandola salivare maggiore non specificata
B47.1	Actinomietoma	C09.0	Tumore Maligno: Fossa tonsillare
B48.2	Allescheriasi	C09.1	Tumore Maligno: Pilastro tonsillare (anteriore) (posteriore)
B48.7	Micosi da funghi opportunisti patogeni	C09.8	Tumore Maligno: lesione sconfinante a più zone contigue della tonsilla
B50.0	Malaria da Plasmodium falciparum con complicanze cerebrali	C10.0	Tumore Maligno: vallecola epiglottica
B50.8	Altre forme di malaria da Plasmodium falciparum gravi e complicate	C10.1	Tumore Maligno: Faccia anteriore dell'epiglottide
B50.9	Malaria da Plasmodium falciparum non specificata	C10.2	Tumore Maligno: Parete laterale dell'orofaringe
B51.0	Malaria da Plasmodium vivax con rottura della milza	C10.3	Tumore Maligno: Parete posteriore dell'orofaringe
B51.8	Malaria da Plasmodium vivax con altre complicanze	C10.4	Tumore Maligno: Residuo di Fessura branchiale
B51.9	Malaria da Plasmodium vivax senza complicanze	C10.8	Tumore Maligno: lesione sconfinante a più zone contigue dell'orofaringe
B52.0	Malaria da Plasmodium malariae con nefropatia	C10.9	Tumore Maligno: Orofaringe non specificata
B52.8	Malaria da Plasmodium malariae con altre complicanze	C11.0	Tumore Maligno: Parete superiore della rinofaringe
B52.9	Malaria da Plasmodium malariae senza complicanze	C11.1	Tumore Maligno: Parete posteriore della rinofaringe
B53.0	Malaria da Plasmodium ovale	C11.2	Tumore Maligno: Parete laterale della rinofaringe
B53.1	Malaria da Plasmodium patogeno per le scimmie	C11.3	Tumore Maligno: Parete anteriore della rinofaringe
B53.8	Altre forme di malaria confermata da esame parassitologico, non classificate altrove	C11.8	Tumore Maligno: lesione sconfinante a più zone contigue della rinofaringe
B54	Malaria non specificata	C11.9	Tumore Maligno: Rinofaringe non specificata
B58.0	Oftalmopatia da toxoplasma	C12	Tumore maligno del seno piriforme
B58.1	Epatite da toxoplasma {K77.0}	C13.0	Tumore Maligno: Regione retrocricoaidea
B58.2	Meningoencefalite da toxoplasma {G05.2}	C13.1	Tumore Maligno: Plica ariepiglottica, faccia ipofaringea
B58.3	Toxoplasmosi polmonare {J17.3}	C13.2	Tumore Maligno: Parete posteriore dell'ipofaringe
B58.8	Toxoplasmosi con interessamento di altri organi	C13.8	Tumore Maligno: lesione sconfinante a più zone contigue dell'ipofaringe
B58.9	Toxoplasmosi non specificata	C13.9	Tumore Maligno: Ipofaringe non specificata
B59	Pneumocistosi {J17.3}	C14.0	Tumore Maligno: Faringe non specificata
B97.0	Adenovirus come causa di malattie classificate altrove	C14.2	Tumore Maligno: Anello di Waldeyer
B97.1	Enterovirus come causa di malattie classificate altrove	C14.8	Tumore Maligno: lesione sconfinante a più zone contigue del labbro, della cavità orale e della faringe
C00.0	Tumore Maligno: Labbro superiore, zona vermiglio-cutanea	C15.0	Tumore Maligno: Esofago cervicale
C00.1	Tumore Maligno: Labbro inferiore, zona vermiglio-cutanea	C15.1	Tumore Maligno: Esofago toracico
C00.2	Tumore Maligno: Labbro, zona vermiglio-cutanea, non specificato	C15.2	Tumore Maligno: Esofago addominale
C00.3	Tumore Maligno: Labbro superiore, zona mucosa	C15.3	Tumore Maligno: Terzo superiore dell'esofago
C00.4	Tumore Maligno: Labbro inferiore, zona mucosa	C15.4	Tumore Maligno: Terzo medio dell'esofago
C00.5	Tumore Maligno: Labbro non specificato, zona mucosa	C15.5	Tumore Maligno: Terzo inferiore dell'esofago
C00.6	Tumore Maligno: Commissura labiale	C15.8	Tumore Maligno: lesione sconfinante a più zone contigue dell'esofago
C00.8	Tumore Maligno: lesione sconfinante a più zone contigue del labbro	C15.9	Tumore Maligno: Esofago non specificato
C00.9	Tumore Maligno: Labbro non specificato	C16.0	Tumore Maligno: Cardias
C01	Tumore maligno della base della lingua	C16.1	Tumore Maligno: Fondo dello stomaco
C02.0	Tumore Maligno: Faccia dorsale della lingua	C16.2	Tumore Maligno: Corpo dello stomaco
C02.1	Tumore Maligno: Bordo della lingua	C16.3	Tumore Maligno: Antro pilorico
C02.2	Tumore Maligno: Faccia ventrale della lingua	C16.4	Tumore Maligno: Pilo
C02.3	Tumore Maligno: Due terzi anteriori della lingua, parte non specificata	C16.5	Tumore Maligno: Piccola curva dello stomaco non specificata
C02.8	Tumore Maligno: lesione sconfinante a più zone contigue della lingua	C16.6	Tumore Maligno: Grande curva dello stomaco non specificata
C02.9	Tumore Maligno: Lingua non specificata	C16.8	Tumore Maligno: lesione sconfinante a più zone contigue dello stomaco
C03.0	Tumore Maligno: Gengiva superiore	C16.9	Tumore Maligno: Stomaco non specificato
C03.1	Tumore Maligno: Gengiva inferiore	C17.0	Tumore Maligno: Duodeno
C03.9	Tumore Maligno: Gengiva non specificata	C17.1	Tumore Maligno: Digiuno
C04.0	Tumore Maligno: Pavimento orale anteriore	C17.2	Tumore Maligno: Ileo
C04.1	Tumore Maligno: Pavimento orale laterale	C17.3	Tumore Maligno: Diverticolo di Meckel
C04.8	Tumore Maligno: lesione sconfinante a più zone contigue del pavimento orale	C17.8	Tumore Maligno: lesione sconfinante a più zone contigue dell'intestino tenue
C04.9	Tumore Maligno: Pavimento orale non specificato	C17.9	Tumore Maligno: Intestino tenue non specificato
C05.0	Tumore Maligno: Palato duro	C18.0	Tumore Maligno: Cieco
C05.1	Tumore Maligno: Palato molle	C18.1	Tumore Maligno: Appendice
C05.2	Tumore Maligno: Ugola	C18.2	Tumore Maligno: Colon ascendente
C05.8	Tumore Maligno: lesione sconfinante a più zone contigue del palato	C18.3	Tumore Maligno: Flessura destra [epatica] del colon
C05.9	Tumore Maligno: Palato non specificato	C18.4	Tumore Maligno: Colon trasverso
C06.0	Tumore Maligno: Mucosa della guancia	C18.5	Tumore Maligno: flessura sinistra [splenica] del colon
C06.1	Tumore Maligno: Vestibolo della bocca		
C06.2	Tumore Maligno: regione retromolare		

C18.6	Tumore Maligno: Colon discendente	C38.8	Tumore Maligno: lesione sconfinante a più zone contigue del cuore, del mediastino e della pleura
C18.7	Tumore Maligno: Sigma	C39.0	Tumore Maligno: Vie respiratorie superiori, parte non specificata
C18.8	Tumore Maligno: lesione sconfinante a più zone contigue del colon	C39.8	Tumore Maligno: lesione sconfinante a più zone contigue dell'apparato respiratorio e degli organi intratoracici
C18.9	Tumore Maligno: Colon non specificato	C39.9	Tumore Maligno: Sedi mal definite dell'apparato respiratorio
C19	Tumore maligno della giunzione retto-sigmoidea	C40.0	Tumore Maligno: Scapola ed ossa lunghe dell'arto superiore
C20	Tumore maligno del retto	C40.1	Tumore Maligno: Ossa corte dell'arto superiore
C21.0	Tumore Maligno: Ano non specificato	C40.2	Tumore Maligno: Ossa lunghe dell'arto inferiore
C21.1	Tumore Maligno: Canale anale	C40.3	Tumore Maligno: Ossa corte dell'arto inferiore
C21.2	Tumore Maligno: Regione della cloaca(divisione sistema urogenitale da sistema digestivo nel perineo)	C40.8	Tumore Maligno: lesione sconfinante a più zone contigue dell'osso e della cartilagine articolare degli arti
C21.8	Tumore Maligno: lesione sconfinante a più zone contigue del retto, dell'ano e del canale anale	C40.9	Tumore Maligno: Osso e cartilagine articolare di arto non specificato
C22.0	Carcinoma epatocellulare	C41.1	Tumore Maligno: Mandibola
C22.1	Carcinoma delle vie biliari intraepatiche	C41.2	Tumore Maligno: Colonna vertebrale
C22.2	Epatoblastoma	C41.30	Tumore maligno: Costole
C22.3	Angiosarcoma del fegato	C41.31	Tumore maligno: Sterno
C22.4	Altri sarcomi del fegato	C41.32	Tumore maligno: Clavicola
C22.7	Altri carcinomi specificati del fegato	C41.4	Tumore Maligno: Ossa pelviche, sacro e coccige
C22.9	Tumore Maligno: Tumore maligno del fegato, non specificato	C41.8	Tumore Maligno: lesione sconfinante a più zone contigue dell'osso e della cartilagine articolare
C23	Tumore maligno della colecisti	C41.9	Tumore Maligno: Osso e cartilagine articolare non specificati
C24.0	Tumore Maligno: Vie biliari extraepatiche	C43.0	Melanoma maligno del labbro
C24.1	Tumore Maligno: Ampolla di Vater	C43.1	Melanoma maligno della palpebra, incluso il canto
C24.8	Tumore Maligno: lesione sconfinante a più zone contigue delle vie biliari	C43.2	Melanoma maligno dell'orecchio e del condotto uditivo esterno
C24.9	Tumore Maligno: Via biliare non specificata	C43.3	Melanoma maligno di altre e non specificate parti della faccia
C25.0	Tumore Maligno: Testa del pancreas	C43.4	Melanoma maligno del cuoio capelluto e del collo
C25.1	Tumore Maligno: Corpo del pancreas	C43.5	Melanoma maligno del tronco
C25.2	Tumore Maligno: Coda del pancreas	C43.6	Melanoma maligno dell'arto superiore, inclusa la spalla
C25.3	Tumore Maligno: Dotto pancreatico	C43.7	Melanoma maligno dell'arto inferiore, inclusa l'anca
C25.4	Tumore Maligno: Pancreas endocrino	C43.8	Melanoma maligno cutaneo sconfinante
C25.7	Tumore Maligno: Altre parti del pancreas	C43.9	Melanoma maligno della cute non specificato
C25.8	Tumore Maligno: lesione sconfinante a più zone contigue del pancreas	C44.0	Tumore Maligno: Cute del labbro
C25.9	Tumore Maligno: Pancreas non specificato	C44.1	Tumore Maligno: Cute della palpebra, incluso il canto
C26.0	Tumore Maligno: Apparato intestinale, parte non specificata	C44.2	Tumore Maligno: Cute dell'orecchio e del condotto uditivo esterno
C26.1	Tumore Maligno: Milza	C44.3	Tumore Maligno: Cute di altre e non specificate parti della faccia
C26.8	Tumore Maligno: lesione sconfinante a più zone contigue dell'apparato digerente	C44.4	Tumore Maligno: Cute del cuoio capelluto e del collo
C26.9	Tumore Maligno: Sedi mal definite dell'apparato digerente	C44.5	Tumore Maligno: Cute del tronco
C30.0	Tumore Maligno: Cavità nasale	C44.6	Tumore Maligno: Cute dell'arto superiore, inclusa la spalla
C30.1	Tumore Maligno: Orecchio medio	C44.7	Tumore Maligno: Cute dell'arto inferiore, inclusa l'anca
C31.0	Tumore Maligno: Seno mascellare	C44.8	Tumore Maligno: lesione sconfinante a più zone contigue della cute
C31.1	Tumore Maligno: Seno etmoidale	C44.9	Tumore maligno della cute non specificato
C31.2	Tumore Maligno: Seno frontale	C45.0	Mesotelioma delle pleura
C31.3	Tumore Maligno: Seno sfenoidale	C45.1	Mesotelioma del peritoneo
C31.8	Tumore Maligno: lesione sconfinante a più zone contigue dei seni paranasali	C45.2	Mesotelioma del pericardio
C31.9	Tumore Maligno: Seno paranasale non specificato	C45.7	Mesotelioma di altre sedi
C32.0	Tumore Maligno: Glottide	C45.9	Mesotelioma non specificato
C32.1	Tumore Maligno: Regione sopraglottica della laringe	C47.0	Tumore Maligno: Nervi periferici della testa, della faccia e del collo
C32.2	Tumore Maligno: Regione sottoglottica della laringe	C47.1	Tumore Maligno: Nervi periferici dell'arto superiore, inclusa la spalla
C32.3	Tumore Maligno: Cartilagine laringea	C47.2	Tumore Maligno: Nervi periferici dell'arto inferiore, inclusa l'anca
C32.8	Tumore Maligno: lesione sconfinante a più zone contigue della laringe	C47.3	Tumore Maligno: Nervi periferici del torace
C32.9	Tumore Maligno: Laringe non specificata	C47.4	Tumore Maligno: Nervi periferici dell'addome
C33	Tumore maligno della trachea	C47.5	Tumore Maligno: Nervi periferici della pelvi
C34.0	Tumore Maligno: Bronco principale	C47.6	Tumore Maligno: Nervi periferici del tronco non specificati
C34.1	Tumore Maligno: Lobo o bronco superiore	C47.8	Tumore Maligno: lesione sconfinante a più zone contigue dei nervi periferici e del sistema nervoso autonomo
C34.2	Tumore Maligno: Lobo o bronco medio	C47.9	Tumore Maligno: Nervi periferici e sistema nervoso autonomo non specificati
C34.3	Tumore Maligno: Lobo o bronco inferiore	C48.0	Tumore Maligno: Retroperitoneo
C34.8	Tumore Maligno: lesione sconfinante a più zone contigue dei bronchi e polmone	C48.1	Tumore Maligno: Parti specificate del peritoneo
C34.9	Tumore Maligno: Bronchi o polmone non specificati	C48.2	Tumore Maligno: Peritoneo non specificato
C37	Tumore maligno del timo	C48.8	Tumore Maligno: lesione sconfinante a più zone contigue del retroperitoneo e peritoneo
C38.0	Tumore Maligno: Cuore	C49.0	Tumore Maligno: Tessuto connettivo e tessuti molli della testa, della faccia e del collo
C38.1	Tumore Maligno: Mediastino anteriore		
C38.2	Tumore Maligno: Mediastino posteriore		
C38.3	Tumore Maligno: Mediastino, parte non specificata		
C38.4	Tumore Maligno: Pleura		

C49.1	Tumore Maligno: Tessuto connettivo e tessuti molli dell'arto superiore, inclusa la spalla	C66	Tumore maligno dell'uretere
C49.2	Tumore Maligno: Tessuto connettivo e tessuti molli dell'arto inferiore, compresa l'anca	C67.0	Tumore Maligno: Trigono vescicale
C49.3	Tumore Maligno: Tessuto connettivo e tessuti molli del torace	C67.1	Tumore Maligno: Cupola vescicale
C49.4	Tumore Maligno: Tessuto connettivo e tessuti molli dell'addome	C67.2	Tumore Maligno: Parete laterale della vescica
C49.5	Tumore Maligno: Tessuto connettivo e tessuti molli della pelvi	C67.3	Tumore Maligno: Parete anteriore della vescica
C49.6	Tumore Maligno: Tessuto connettivo e tessuti molli del tronco non specificati	C67.4	Tumore Maligno: Parete posteriore della vescica
C49.8	Tumore Maligno: lesione sconfinante a più zone contigue del tessuto connettivo e dei tessuti molli	C67.5	Tumore Maligno: Collo vescicale
C49.9	Tumore Maligno: Tessuto connettivo e tessuti molli non specificati	C67.6	Tumore Maligno: Orifizio ureterale
C50.0	Tumore Maligno: Capezzolo e areola	C67.7	Tumore Maligno: Uraco
C50.1	Tumore Maligno: Parte centrale della mammella	C67.8	Tumore Maligno: lesione sconfinante a più zone contigue della vescica
C50.2	Tumore Maligno: Quadrante supero-interno della mammella	C67.9	Tumore Maligno: Vescica non specificata
C50.3	Tumore Maligno: Quadrante infero-interno della mammella	C68.0	Tumore Maligno: Uretra
C50.4	Tumore Maligno: Quadrante supero-esterno della mammella	C68.1	Tumore Maligno: Ghiandola parauretrale
C50.5	Tumore Maligno: Quadrante infero-esterno della mammella	C68.8	Tumore Maligno: lesione sconfinante a più zone contigue degli organi urinari
C50.6	Tumore Maligno: Prolungamento ascellare della mammella	C68.9	Tumore Maligno: Organo urinario non specificato
C50.8	Tumore Maligno: lesione sconfinante a più zone contigue della mammella	C69.0	Tumore Maligno: Congiuntiva
C50.9	Tumore Maligno: Mammella non specificata	C69.1	Tumore Maligno: Cornea
C51.0	Tumore Maligno: Grandi labbra vulvari	C69.2	Tumore Maligno: Retina
C51.1	Tumore Maligno: Piccole labbra vulvari	C69.3	Tumore Maligno: Coroide
C51.2	Tumore Maligno: Clitoride	C69.4	Tumore Maligno: Corpo ciliare
C51.8	Tumore Maligno: lesione sconfinante a più zone contigue della vulva	C69.5	Tumore Maligno: Ghiandola e dotto lacrimale
C51.9	Tumore Maligno: Vulva non specificata	C69.6	Tumore Maligno: Orbita
C52	Tumore maligno della vagina	C69.8	Tumore Maligno: lesione sconfinante a più zone contigue dell'occhio e degli annessi
C53.0	Tumore Maligno: Endocervice	C69.9	Tumore Maligno: Occhio non specificato
C53.1	Tumore Maligno: Esocervice	C70.0	Tumore Maligno: Meningi cerebrali
C53.8	Tumore Maligno: lesione sconfinante a più zone contigue della cervice uterina	C70.1	Tumore Maligno: Meningi spinali
C53.9	Tumore Maligno: Cervice uterina non specificata	C70.9	Tumore Maligno: Meningi non specificate
C54.0	Tumore Maligno: Istmo dell'utero	C71.0	Tumore Maligno: Cervello, eccetto lobi e ventricoli
C54.1	Tumore Maligno: Endometrio	C71.1	Tumore Maligno: Lobo frontale
C54.2	Tumore Maligno: Miometrio	C71.2	Tumore Maligno: Lobo temporale
C54.3	Tumore Maligno: Fondo dell'utero	C71.3	Tumore Maligno: Lobo parietale
C54.8	Tumore Maligno: lesione sconfinante a più zone contigue del corpo dell'utero	C71.4	Tumore Maligno: Lobo occipitale
C54.9	Tumore Maligno: Corpo dell'utero non specificato	C71.5	Tumore Maligno: Ventricolo cerebrale
C55	Tumore maligno dell'utero, parte non specificata	C71.6	Tumore Maligno: Cervelletto
C56	Tumore maligno dell'ovaio	C71.7	Tumore Maligno: Tronco cerebrale
C57.0	Tumore Maligno: Tuba di Falloppio	C71.8	Tumore Maligno: lesione sconfinante a più zone contigue dell'encefalo
C57.1	Tumore Maligno: Legamento largo	C71.9	Tumore Maligno: Encefalo non specificato
C57.2	Tumore Maligno: Legamento rotondo	C72.0	Tumore Maligno: Midollo spinale
C57.3	Tumore Maligno: Parametrio	C72.1	Tumore Maligno: Cauda equina
C57.4	Tumore Maligno: Annessi uterini non specificati	C72.2	Tumore Maligno: Nervo olfattorio [I nervo cerebrale]
C57.7	Tumore Maligno: Altro organo genitale femminile specificato	C72.3	Tumore Maligno: Nervo ottico [II nervo cerebrale]
C57.8	Tumore Maligno: lesione sconfinante a più zone contigue degli organi genitali femminili	C72.4	Tumore Maligno: Nervo statoacustico (vestiboloccleare) [VIII nervo cerebrale]
C57.9	Tumore Maligno: Organi genitali femminili non specificati	C72.5	Tumore Maligno: Altri e non specificati nervi cranici
C60.0	Tumore Maligno: Prepuzio	C72.8	Tumore Maligno: lesione sconfinante a più zone contigue dell'encefalo e di altre parti del sistema nervoso centrale
C60.1	Tumore Maligno: Glande	C72.9	Tumore Maligno: Sistema nervoso centrale non specificato
C60.2	Tumore Maligno: Corpo del pene	C73	Tumore maligno della tiroide
C60.8	Tumore Maligno: lesione sconfinante a più zone contigue del pene	C74.0	Tumore Maligno: Corteccia surrenale
C60.9	Tumore Maligno: Pene non specificato	C74.1	Tumore Maligno: Midollare surrenale
C62.0	Tumore Maligno: Testicolo ritenuto	C74.9	Tumore Maligno: Ghiandola surrenale non specificata
C62.1	Tumore Maligno: Testicolo	C75.0	Tumore Maligno: Paratiroidi
C62.9	Tumore Maligno: Testicolo non specificato	C75.1	Tumore Maligno: Ipofisi
C63.0	Tumore Maligno: Epididimo	C75.2	Tumore Maligno: Dotto craniofaringeo (residui di)
C63.1	Tumore Maligno: Cordone spermatico	C75.3	Tumore Maligno: Epifisi [ghiandola pineale]
C63.2	Tumore Maligno: Scroto	C75.4	Tumore Maligno: Glomo carotideo
C63.7	Tumore Maligno: Altri organi genitali maschili specificati	C75.5	Tumore Maligno: Glomo aortico ed altri paragangliomi
C63.8	Tumore Maligno: lesione sconfinante a più zone contigue di organi genitali maschili	C75.8	Tumore Maligno: Interessamento plurighiandolare non specificato
C63.9	Tumore Maligno: Organi genitali maschili non specificati	C75.9	Tumore Maligno: Ghiandola endocrina non specificata
C64	Tumore maligno del rene, ad eccezione della pelvi renale	C76.0	Tumore maligno di altra e mal definita sede: Testa, faccia e collo
C65	Tumore maligno della pelvi renale	C76.1	Tumore maligno di altra e mal definita sede: Torace
		C76.2	Tumore maligno di altra e mal definita sede: Addome
		C76.3	Tumore maligno di altra e mal definita sede: Pelvi
		C76.4	Tumore maligno di altra e mal definita sede: Arto superiore
		C76.5	Tumore maligno di altra e mal definita sede: Arto inferiore

C76.7	Tumore maligno di altra e mal definita sede: Altre sedi mal definite	C84.0	Micosi fungoide
C76.8	Tumore maligno di altra e mal definita sede: lesione sconfinante a più zone contigue di altre e mal definite sedi	C84.1	Sindrome di Sézary
C77.0	Tumore maligno secondario e non specificato: Linfonodi della testa, della faccia e del collo	C84.4	Linfoma a cellule T periferiche, non classificato
C77.1	Tumore maligno secondario e non specificato: Linfonodi intratoracici	C84.5	Altri linfomi a cellule T/NK mature
C77.2	Tumore maligno secondario e non specificato: Linfonodi intra-addominali	C84.6	Linfoma anaplastico a grandi cellule, ALK-positivo
C77.3	Tumore maligno secondario e non specificato: Linfonodi ascellari e dell'arto superiore	C84.7	Linfoma anaplastico a grandi cellule, ALK-negativo
C77.4	Tumore maligno secondario e non specificato: Linfonodi inguinali e dell'arto inferiore	C84.8	Linfoma cutaneo a cellule T, non specificato
C77.5	Tumore maligno secondario e non specificato: Linfonodi intrapelvici	C84.9	Linfoma a cellule T/NK mature, non specificato
C77.8	Tumore maligno secondario e non specificato: Linfonodi di regioni multiple	C85.1	Linfoma a cellule B non specificato
C77.9	Tumore maligno secondario e non specificato: Linfonodi non specificati	C85.2	Linfoma mediastinico (timico) a grandi cellule B
C78.0	Tumore maligno secondario del polmone	C85.7	Altri tipi specificati di linfoma non Hodgkin
C78.1	Tumore maligno secondario del mediastino	C85.9	Linfoma non Hodgkin, non specificato
C78.2	Tumore maligno secondario della pleura	C86.0	Linfoma extranodale a cellule T/NK, di tipo nasale
C78.3	Tumore maligno secondario di altri e non specificati organi dell'apparato respiratorio	C86.1	Linfoma epatosplenico a cellule T
C78.4	Tumore maligno secondario dell'intestino tenue	C86.2	Linfoma a cellule T di tipo enteropatia
C78.5	Tumore maligno secondario del colon e del retto	C86.3	Linfoma sottocutaneo del pannicolo a cellule T
C78.6	Tumore maligno secondario del retroperitoneo e del peritoneo	C86.4	Linfoma blastico a cellule NK
C78.7	Tumore maligno secondario del fegato e del dotto biliare intraepatico	C86.5	Linfoma angioimmunoblastico a cellule T
C78.8	Tumore maligno secondario di altri e non specificati organi dell'apparato digerente	C86.6	Proliferazioni primitive cutanee di cellule T CD30-positivo
C79.0	Tumore maligno secondario del rene e della pelvi renale	C88.00	Macroglobulinemia di Waldenström: Senza menzione di remissione completa
C79.1	Tumore maligno secondario della vescica e di altri e non specificati organi dell'apparato urinario	C88.01	Macroglobulinemia di Waldenström: in remissione completa
C79.2	Tumore maligno secondario della cute	C88.20	Altre malattie delle catene pesanti: Senza menzione di remissione completa
C79.3	Tumore maligno secondario dell'encefalo e delle meningi cerebrali	C88.21	Altre malattie delle catene pesanti: in remissione completa
C79.4	Tumore maligno secondario di altre e non specificate parti del sistema nervoso	C88.30	Malattia immunoproliferativa dell'intestino tenue: Senza menzione di remissione completa
C79.5	Tumore maligno secondario dell'osso e del midollo osseo	C88.31	Malattia immunoproliferativa dell'intestino tenue: in remissione completa
C79.6	Tumore maligno secondario dell'ovaio	C88.40	Linfoma della zona marginale extranodale a cellule B del tessuto linfoide associato alle mucose [linfoma MALT]: Senza menzione di remissione completa
C79.7	Tumore maligno secondario del surrene	C88.41	Linfoma della zona marginale extranodale a cellule B del tessuto linfoide associato alle mucose [linfoma MALT]: in remissione completa
C79.81	Tumore maligno secondario della mammella	C88.70	Altre malattie immunoproliferative maligne: Senza menzione di remissione completa
C79.82	Tumore maligno secondario degli organi genitali	C88.71	Altre malattie immunoproliferative maligne: in remissione completa
C79.83	Tumore maligno secondario del pericardio	C88.90	Malattie immunoproliferative maligne, non specificate: Senza menzione di remissione completa
C79.84	Altro tumore maligno secondario del cuore	C88.91	Malattie immunoproliferative maligne, non specificate: in remissione completa
C79.88	Tumore maligno secondario di altre sedi specificate	C90.00	Mieloma multiplo: Senza menzione di remissione completa
C81.0	Linfoma di Hodgkin a predominanza linfocitaria nodulare	C90.01	Mieloma multiplo: in remissione completa
C81.1	Linfoma di Hodgkin (classico) sclero-nodulare	C90.10	Leucemia plasmacellulare: Senza menzione di remissione completa
C81.2	Linfoma di Hodgkin (classico) a cellularità mista	C90.11	Leucemia plasmacellulare: in remissione completa
C81.3	Linfoma di Hodgkin (classico) a deplezione linfocitaria	C90.20	Plasmocitoma extramidollare: Senza menzione di remissione completa
C81.4	Linfoma di Hodgkin (classico) ricco di linfociti	C90.21	Plasmocitoma extramidollare: in remissione completa
C81.7	Altre forme di linfoma di Hodgkin (classico)	C90.30	Plasmocitoma solitario: Senza menzione di remissione completa
C81.9	Linfoma di Hodgkin non specificato	C90.31	Plasmocitoma solitario: in remissione completa
C82.0	Linfoma follicolare di grado I	C91.00	Leucemia linfoide acuta [LLA]: Senza menzione di remissione completa
C82.1	Linfoma follicolare di grado II	C91.01	Leucemia linfoide acuta [LLA]: in remissione completa
C82.2	Linfoma follicolare di grado III, non specificato	C91.10	Leucemia linfoide cronica a cellule B [LLC]: Senza menzione di remissione completa
C82.3	Linfoma follicolare di grado IIIa	C91.11	Leucemia linfoide cronica a cellule B [LLC]: in remissione completa
C82.4	Linfoma follicolare di grado IIIb	C91.30	Leucemia prolinfocitica a cellule B: Senza menzione di remissione completa
C82.5	Linfoma centrofollicolare diffuso	C91.31	Leucemia prolinfocitica a cellule B: in remissione completa
C82.6	Linfoma centrofollicolare cutaneo	C91.40	Leucemia a cellule capellute [hairy cell]: Senza menzione di remissione completa
C82.7	Altri tipi di linfoma follicolare	C91.41	Leucemia a cellule capellute [hairy cell]: in remissione completa
C82.9	Linfoma follicolare non specificato	C91.50	Leucemia/linfoma a cellule T dell'adulto (associato a HTLV-1): Senza menzione di remissione completa
C83.0	Linfoma a piccole cellule B	C91.51	Leucemia/linfoma a cellule T dell'adulto (associato a HTLV-1): in remissione completa
C83.1	Linfoma a cellule mantellari	C91.60	Leucemia prolinfocitica a cellule T: Senza menzione di remissione completa
C83.3	Linfoma diffuso a grandi cellule B		
C83.5	Linfoma linfoblastico		
C83.7	Linfoma di Burkitt		
C83.8	Altri linfomi non follicolari		
C83.9	Linfoma non follicolare, non specificato		

C91.61	Leucemia prolinfocitica a cellule T: in remissione completa	C94.61	Malattia mielodisplastica e mieloproliferativa, non classificabile: in remissione completa
C91.70	Altra leucemia linfocite: Senza menzione di remissione completa	C94.70	Altre leucemie specificate: Senza menzione di remissione completa
C91.71	Altra leucemia linfocite: in remissione completa	C94.71	Altre leucemie specificate: in remissione completa
C91.80	LLA a cellule B mature di tipo Burkitt: Senza menzione di remissione completa	C95.00	Leucemia acuta di tipo cellulare non specificato: Senza menzione di remissione completa
C91.81	LLA a cellule B mature di tipo Burkitt: in remissione completa	C95.01	Leucemia acuta di tipo cellulare non specificato: in remissione completa
C91.90	Leucemia linfocite non specificata: Senza menzione di remissione completa	C95.70	Altra leucemia di tipo cellulare non specificato: Senza menzione di remissione completa
C91.91	Leucemia linfocite non specificata: in remissione completa	C95.71	Altra leucemia di tipo cellulare non specificato: in remissione completa
C92.00	Leucemia mieloblastica acuta [LMA]: Senza menzione di remissione completa	C95.90	Leucemia non specificata: Senza menzione di remissione completa
C92.01	Leucemia mieloblastica acuta [LMA]: in remissione completa	C95.91	Leucemia non specificata: in remissione completa
C92.10	Leucemia mieloide cronica [LMC], BCR/ABL-positiva: Senza menzione di remissione completa	C96.0	Istiocitosi a cellule di Langerhans multifocale e multisistemica (disseminata)[malattia di Letterer-Siwe]
C92.11	Leucemia mieloide cronica [LMC], BCR/ABL-positiva: in remissione completa	C96.2	Tumore mastocitico maligno
C92.20	Leucemia mieloide cronica atipica BCR/ABL-negativa: Senza menzione di remissione completa	C96.4	Sarcoma a cellule dendritiche (cellule accessorie)
C92.21	Leucemia mieloide cronica atipica BCR/ABL-negativa: in remissione completa	C96.7	Altro tumore maligno specificato del tessuto linfocite, ematopoietico e tessuti correlati
C92.30	Sarcoma mieloide: Senza menzione di remissione completa	C96.8	Sarcoma istiocitico
C92.31	Sarcoma mieloide: in remissione completa	C96.9	Tumore maligno del tessuto linfocite, ematopoietico e tessuti correlati non specificato
C92.40	Leucemia acuta promielocitica [LAP]: Senza menzione di remissione completa	C97	Tumori maligni di sedi indipendenti multiple (primitive)
C92.41	Leucemia acuta promielocitica [LAP]: in remissione completa	D10.0	Tumore benigno: Labbro
C92.50	Leucemia acuta mielomonocitica: Senza menzione di remissione completa	D10.1	Tumore benigno: Lingua
C92.51	Leucemia acuta mielomonocitica: in remissione completa	D10.2	Tumore benigno: Pavimento della bocca
C92.60	Leucemia mieloide acuta con anomalia 11q23: Senza menzione di remissione completa	D10.3	Tumore benigno: Altre e non specificate parti della bocca
C92.61	Leucemia mieloide acuta con anomalia 11q23: in remissione completa	D10.5	Tumore benigno: Altre parti dell'orofaringe
C92.70	Altra leucemia mieloide: Senza menzione di remissione completa	D10.6	Tumore benigno: Rinofaringe
C92.71	Altra leucemia mieloide: in remissione completa	D10.7	Tumore benigno: Ipofaringe
C92.80	Leucemia mieloide acuta con displasia multilineare: Senza menzione di remissione completa	D10.9	Tumore benigno: Faringe non specificata
C92.81	Leucemia mieloide acuta con displasia multilineare: in remissione completa	D11.0	Tumore benigno: Parotide
C92.90	Leucemia mieloide non specificata: Senza menzione di remissione completa	D11.7	Tumore benigno: Altre ghiandole salivari maggiori
C92.91	Leucemia mieloide non specificata: in remissione completa	D11.9	Tumore benigno: Ghiandola salivare maggiore, non specificata
C93.00	Leucemia acuta monoblastica/monocitica: Senza menzione di remissione completa	D12.0	Tumore benigno: Cieco
C93.01	Leucemia acuta monoblastica/monocitica: in remissione completa	D12.1	Tumore benigno: Appendice (vermiforme)
C93.10	Leucemia mielomonocitica cronica: Senza menzione di remissione completa	D12.2	Tumore benigno: Colon ascendente
C93.11	Leucemia mielomonocitica cronica: in remissione completa	D12.3	Tumore benigno: Colon trasverso
C93.30	Leucemia mielomonocitica giovanile: Senza menzione di remissione completa	D12.4	Tumore benigno: Colon discendente
C93.31	Leucemia mielomonocitica giovanile: in remissione completa	D12.5	Tumore benigno: Sigma
C93.70	Altra leucemia monocitica: Senza menzione di remissione completa	D12.6	Tumore benigno: Colon non specificato
C93.71	Altra leucemia monocitica: in remissione completa	D12.7	Tumore benigno: Giunzione retto-sigmoidea
C93.90	Leucemia monocitica non specificata: Senza menzione di remissione completa	D12.8	Tumore benigno: Retto
C93.91	Leucemia monocitica non specificata: in remissione completa	D12.9	Tumore benigno: Ano e canale anale
C94.00	Leucemia eritroide acuta: Senza menzione di remissione completa	D13.0	Tumore benigno: Esofago
C94.01	Leucemia eritroide acuta: in remissione completa	D13.1	Tumore benigno: Stomaco
C94.20	Leucemia acuta megacarioblastica: Senza menzione di remissione completa	D13.2	Tumore benigno: Duodeno
C94.21	Leucemia acuta megacarioblastica: in remissione completa	D13.3	Tumore benigno: Altre e non specificate parti dell'intestino tenue
C94.30	Leucemia mastocellulare: Senza menzione di remissione completa	D13.4	Tumore benigno: Fegato
C94.31	Leucemia mastocellulare: in remissione completa	D13.5	Tumore benigno: dotti biliari extraepatici e colecisti
C94.40	Panmielosi acuta con mielofibrosi: Senza menzione di remissione completa	D13.6	Tumore benigno: Pancreas
C94.41	Panmielosi acuta con mielofibrosi: in remissione completa	D13.7	Tumore benigno: Pancreas endocrino
C94.60	Malattia mielodisplastica e mieloproliferativa, non classificabile: Senza menzione di remissione completa	D13.9	Tumore benigno: Sedi maldefinite dell'apparato digerente
		D14.0	Tumore benigno: Orecchio medio, cavità nasale e seni paranasali
		D14.1	Tumore benigno: Laringe
		D14.2	Tumore benigno: Trachea
		D14.3	Tumore benigno: Bronchi e polmone
		D14.4	Tumore benigno: Apparato respiratorio non specificato
		D15.0	Tumore benigno: Timo
		D15.1	Tumore benigno: Cuore
		D15.2	Tumore benigno: Mediastino
		D15.7	Tumore benigno: Altri organi intratoracici specificati
		D15.9	Tumore benigno: Organi intratoracici non specificati
		D16.0	Tumore benigno: Scapola e ossa lunghe dell'arto superiore
		D16.1	Tumore benigno: Ossa corte dell'arto superiore
		D16.2	Tumore benigno: Ossa lunghe dell'arto inferiore
		D16.3	Tumore benigno: Ossa corte dell'arto inferiore

D16.41	Tumore benigno dell'osso e della cartilagine articolare: Craniofacciale	D31.6	Tumore benigno: Orbita non specificata
D16.42	Tumore benigno dell'osso e della cartilagine articolare: Mascello-facciale	D31.9	Tumore benigno: Occhio non specificato
D16.5	Tumore benigno: Mandibola	D32.0	Tumore benigno: Meningi cerebrali
D16.6	Tumore benigno: Colonna vertebrale	D32.1	Tumore benigno: Meningi spinali
D16.70	Tumore benigno: Costole	D32.9	Tumore benigno: Meningi non specificate
D16.71	Tumore benigno: Sterno	D33.0	Tumore benigno: Encefalo, sovratentoriale
D16.72	Tumore benigno: Clavicola	D33.1	Tumore benigno: Encefalo, sottotentoriale
D16.8	Tumore benigno: Ossa della pelvi, sacro e coccige	D33.2	Tumore benigno: Encefalo non specificato
D16.9	Tumore benigno: Ossa e cartilagine articolare non specificati	D33.3	Tumore benigno: Nervi cranici
D18.00	Emangioma: sede non specificata	D33.4	Tumore benigno: Midollo spinale
D18.10	Linfangioma: Igroma cistico del collo	D33.7	Tumore benigno: Altre parti specificate del sistema nervoso centrale
D18.11	Linfangioma: ascella	D33.9	Tumore benigno: Sistema nervoso centrale non specificato
D18.12	Linfangioma: inguinale	D34	Tumore benigno della tiroide
D18.13	Linfangioma: retroperitoneale	D35.0	Tumore benigno: Surrene
D18.18	Linfangioma: altre sedi	D35.1	Tumore benigno: Paratiroidi
D18.19	Linfangioma: sede non specificata	D35.2	Tumore benigno: Ipofisi
D19.0	Tumore benigno: Tessuto mesoteliale della pleura	D35.3	Tumore benigno: Canale craniofaringeo
D19.1	Tumore benigno: Tessuto mesoteliale del peritoneo	D35.4	Tumore benigno: Epifisi [ghiandola pineale]
D19.7	Tumore benigno: Tessuto mesoteliale di altre sedi	D35.5	Tumore benigno: Glomo carotideo
D19.9	Tumore benigno: Tessuto mesoteliale non specificato	D35.6	Tumore benigno: Glomo aortico ed altri paragangli
D20.0	Tumore benigno: Retroperitoneo	D35.7	Tumore benigno: Altre ghiandole endocrine specificate
D20.1	Tumore benigno: Peritoneo	D35.8	Tumore benigno: Interessamento plurighiandolare
D21.0	Tumore benigno: Connettivo ed altri tessuti molli della testa, faccia e collo	D35.9	Tumore benigno: Ghiandola endocrina non specificata
D21.1	Tumore benigno: Connettivo ed altri tessuti molli dell'arto superiore, inclusa la spalla	D36.0	Tumore benigno: Linfonodi
D21.2	Tumore benigno: Connettivo ed altri tessuti molli dell'arto inferiore, inclusa l'anca	D36.1	Tumore benigno: Nervi periferici e sistema nervoso autonomo
D21.3	Tumore benigno: Connettivo ed altri tessuti molli del torace	D36.7	Tumore benigno: Altre sedi specificate
D21.4	Tumore benigno: Connettivo ed altri tessuti molli dell'addome	D36.9	Tumore benigno di sede non specificata
D21.5	Tumore benigno: Connettivo ed altri tessuti molli della pelvi	D37.0	Tumori di comportamento incerto o sconosciuto: Labbra, cavità orale e faringe
D21.6	Tumore benigno: Connettivo ed altri tessuti molli del tronco non specificati	D37.1	Tumori di comportamento incerto o sconosciuto: Stomaco
D21.9	Tumore benigno: Connettivo ed altri tessuti molli non specificati	D37.2	Tumori di comportamento incerto o sconosciuto: Intestino tenue
D24	Tumore benigno della mammella	D37.3	Tumori di comportamento incerto o sconosciuto: Appendice
D25.0	Leiomioma sottomucoso dell'utero	D37.4	Tumori di comportamento incerto o sconosciuto: Colon
D25.1	Leiomioma intramurale dell'utero	D37.5	Tumori di comportamento incerto o sconosciuto: Retto
D25.2	Leiomioma sottosieroso dell'utero	D37.6	Tumori di comportamento incerto o sconosciuto: Fegato, colecisti e dotti biliari
D25.9	Leiomioma dell'utero non specificato	D37.70	Tumori di comportamento incerto o sconosciuto: Pancreas
D26.0	Other benign neoplasm: Cervice uterina	D37.78	Tumori di comportamento incerto o sconosciuto: Altri organi dell'apparato digerente
D26.1	Other benign neoplasm: Corpo dell'utero	D37.9	Tumori di comportamento incerto o sconosciuto: Organi dell'apparato digerente non specificati
D26.9	Atri tumori benigni: Utero non specificato	D38.0	Tumori di comportamento incerto o sconosciuto: Laringe
D27	Tumore benigno dell'ovaio	D38.1	Tumori di comportamento incerto o sconosciuto: Trachea, bronchi e polmone
D28.0	Tumore benigno: Vulva	D38.2	Tumori di comportamento incerto o sconosciuto: Pleura
D28.1	Tumore benigno: Vagina	D38.3	Tumori di comportamento incerto o sconosciuto: Mediastino
D28.2	Tumore benigno: Tube e legamenti uterini	D38.4	Tumori di comportamento incerto o sconosciuto: Timo
D28.7	Tumore benigno: Altri organi genitali femminili specificati	D38.5	Tumori di comportamento incerto o sconosciuto: Altri organi dell'apparato respiratorio
D28.9	Tumore benigno: Organi genitali femminili non specificati	D38.6	Tumori di comportamento incerto o sconosciuto: Organo dell'apparato respiratorio non specificato
D29.0	Tumore benigno: Pene	D39.0	Tumori di comportamento incerto o sconosciuto: Utero
D29.1	Tumore benigno: Prostata	D39.1	Tumori di comportamento incerto o sconosciuto: Ovaio
D29.2	Tumore benigno: Testicolo	D39.2	Tumori di comportamento incerto o sconosciuto: Placenta
D29.3	Tumore benigno: Epididimo	D39.7	Tumori di comportamento incerto o sconosciuto: Altri organi genitali femminili
D29.4	Tumore benigno: Scroto	D39.9	Tumori di comportamento incerto o sconosciuto: Organo genitale femminile non specificato
D29.7	Tumore benigno: Altri organi genitali maschili	D40.0	Tumori di comportamento incerto o sconosciuto: Prostata
D29.9	Tumore benigno: Organi genitali maschili non specificati	D40.1	Tumori di comportamento incerto o sconosciuto: Testicolo
D30.0	Tumore benigno: Rene	D40.7	Tumori di comportamento incerto o sconosciuto: Altri organi genitali maschili
D30.1	Tumore benigno: Pelvi renale	D40.9	Tumori di comportamento incerto o sconosciuto: Organo genitale maschile non specificato
D30.2	Tumore benigno: Uretere	D41.0	Tumori di comportamento incerto o sconosciuto: Rene
D30.3	Tumore benigno: Vescica	D41.1	Tumori di comportamento incerto o sconosciuto: Pelvi renale
D30.4	Tumore benigno: Uretra	D41.2	Tumori di comportamento incerto o sconosciuto: Uretere
D30.7	Tumore benigno: Altri organi urinari	D41.3	Tumori di comportamento incerto o sconosciuto: Uretra
D30.9	Tumore benigno: Organi urinari non specificati	D41.4	Tumori di comportamento incerto o sconosciuto: Vescica
D31.0	Tumore benigno: Congiuntiva		
D31.1	Tumore benigno: Cornea		
D31.2	Tumore benigno: Retina		
D31.3	Tumore benigno: Coroide		
D31.4	Tumore benigno: Corpo ciliare		
D31.5	Tumore benigno: Ghiandola e dotti lacrimali		



D41.7	Tumori di comportamento incerto o sconosciuto: Altri organi urinari	D59.3	Sindrome emolitica-uremica
D41.9	Tumori di comportamento incerto o sconosciuto: Organo urinario non specificato	D60.0	Aplasia pura acquisita cronica della serie rossa
D42.0	Tumori di comportamento incerto o sconosciuto: Meningi cerebrali	D60.1	Aplasia pura acquisita transitoria della serie rossa
D42.1	Tumori di comportamento incerto o sconosciuto: Meningi spinali	D60.8	Altre aplasie pure acquisite della serie rossa
D42.9	Tumori di comportamento incerto o sconosciuto: Meningi non specificate	D60.9	Aplasia pura acquisita della serie rossa non specificata
D43.0	Tumori di comportamento incerto o sconosciuto: Encefalo, sovratentoriale	D61.0	Anemia aplastica costituzionale
D43.1	Tumori di comportamento incerto o sconosciuto: Encefalo, sottotentoriale	D61.10	Anemia aplastica da citostatici
D43.2	Tumori di comportamento incerto o sconosciuto: Encefalo non specificato	D61.18	Altra anemia aplastica indotta da farmaci
D43.3	Tumori di comportamento incerto o sconosciuto: Nervi cranici	D61.19	Anemia aplastica indotta da farmaci, non specificata
D43.4	Tumori di comportamento incerto o sconosciuto: Midollo spinale	D61.2	Anemia aplastica da altri agenti esterni
D43.7	Tumori di comportamento incerto o sconosciuto: Altre parti del sistema nervoso centrale	D61.3	Anemia aplastica idiopatica
D43.9	Tumori di comportamento incerto o sconosciuto: Sistema nervoso centrale non specificato	D61.8	Altre anemie aplastiche specificate
D44.0	Tumori di comportamento incerto o sconosciuto: Tiroide	D61.9	Anemia aplastica non specificata
D44.1	Tumori di comportamento incerto o sconosciuto: Surrene	D64.0	Anemia sideroblastica ereditaria
D44.2	Tumori di comportamento incerto o sconosciuto: Paratiroidi	D64.1	Anemia sideroblastica secondaria, da malattia
D44.3	Tumori di comportamento incerto o sconosciuto: Ipofisi	D64.2	Anemia sideroblastica secondaria, da farmaci e tossine
D44.4	Tumori di comportamento incerto o sconosciuto: Canale craniofaringeo	D64.3	Altre anemie sideroblastiche
D44.5	Tumori di comportamento incerto o sconosciuto: epifisi [ghiandola pineale]	D66	Deficit ereditario del fattore VIII
D44.6	Tumori di comportamento incerto o sconosciuto: Glomo carotideo	D67	Deficit ereditario del fattore IX
D44.7	Tumori di comportamento incerto o sconosciuto: Glomo aortico ed altri paragangli	D68.00	Malattia di Von Willebrand ereditaria
D44.9	Tumori di comportamento incerto o sconosciuto: Ghiandola endocrina non specificata	D68.01	Malattia di Von Willebrand acquisita
D45	Policitemia vera	D68.09	Malattia di Von Willebrand, non specificata
D46.0	Anemia refrattaria senza sideroblasti ad anello, così definita	D68.1	Deficit ereditario del fattore XI
D46.1	Anemia refrattaria con sideroblasti ad anello	D68.20	Deficit ereditario del fattore I
D46.2	Anemia refrattaria con eccesso di blasti [RAEB/AREB]	D68.21	Deficit ereditario del fattore II
D46.4	Anemia refrattaria non specificata	D68.22	Deficit ereditario del fattore V
D46.5	Anemia refrattaria con displasia multilineare	D68.23	Deficit ereditario del fattore VII
D46.6	Sindrome mielodisplastica con anomalia cromosomica del(5q) isolata	D68.24	Deficit ereditario del fattore X
D46.7	Altre sindromi mielodisplastiche	D68.25	Deficit ereditario del fattore XII
D46.9	Sindrome mielodisplastica non specificata	D68.26	Deficit ereditario del fattore XIII
D47.0	Tumori di comportamento incerto o sconosciuto di istiociti e mastociti	D68.28	Deficit ereditario di altri fattori della coagulazione
D47.1	Malattia mieloproliferativa cronica	D68.31	Diatesi emorragica da proliferazione di anticorpi contro il fattore VIII
D47.2	Gammopatia monoclonale di significato incerto (MGUS)	D68.32	Diatesi emorragica da proliferazione di anticorpi contro altri fattori della coagulazione
D47.3	Trombocitemia essenziale (emorragica)	D68.33	Diatesi emorragica da cumarine (antagonisti della vitamina K)
D47.4	Osteomielifibrosi	D68.34	Diatesi emorragica da eparine
D47.5	Leucemia eosinofila cronica [sindrome ipereosinofila]	D68.35	Diatesi emorragica da altri anticoagulanti
D47.7	Altri tumori specifici di comportamento incerto o sconosciuto del tessuto linfatico, ematopoietico e dei tessuti correlati	D68.38	Altra diatesi emorragica da altri anticorpi non specificati
D47.9	Tumore del tessuto linfatico, ematopoietico e tessuti correlati di comportamento incerto o sconosciuto, non specificato	D69.9	Condizioni emorragiche non specificate
D48.0	Tumori di comportamento incerto o sconosciuto: Ossa e cartilagine articolare	D70.0	Agranulocitosi e neutropenia congenita
D48.1	Tumori di comportamento incerto o sconosciuto: Connettivo ed altri tessuti molli	D70.10	Agranulocitosi indotta da farmaci: Fase critica meno di 4 giorni
D48.2	Tumori di comportamento incerto o sconosciuto: Nervi periferici e sistema nervoso autonomo	D70.11	Agranulocitosi indotta da farmaci: Fase critica da 10 a meno di 20 giorni
D48.3	Tumori di comportamento incerto o sconosciuto: Retroperitoneo	D70.12	Agranulocitosi indotta da farmaci: Fase critica 20 e più giorni
D48.4	Tumori di comportamento incerto o sconosciuto: Peritoneo	D70.13	Agranulocitosi indotta da farmaci: Fase critica da 4 a meno di 7 giorni
D48.5	Tumori di comportamento incerto o sconosciuto: Cute	D70.14	Agranulocitosi indotta da farmaci: Fase critica da 7 a meno di 10 giorni
D48.6	Tumori di comportamento incerto o sconosciuto: Mammella	D70.18	Altre forme di agranulocitosi e neutropenia indotta da farmaci
D48.7	Tumori di comportamento incerto o sconosciuto: Altre sedi specificate	D70.19	Agranulocitosi e neutropenia indotta da farmaci, non specificata
D48.9	Tumore di comportamento incerto o sconosciuto non specificato	D70.3	Altra agranulocitosi
D55.0	Anemia da deficit di Glucosio-6-Fosfato Deidrogenasi [G-6-PD]	D70.5	Neutropenia ciclica
D55.1	Anemia dovuta ad altri disturbi del metabolismo del glutatione	D70.6	Altra neutropenia
D57.0	Anemia drepanocitica con crisi	D70.7	Neutropenia non specificata
		D80.0	Ipogammaglobulinemia ereditaria
		D80.2	Deficit selettivo di immunoglobuline A [IgA]
		D80.3	Deficit selettivo di sottoclassi delle immunoglobuline G [IgG]
		D80.4	Deficit selettivo di immunoglobuline M [IgM]
		D80.5	Immunodeficienza con aumento delle immunoglobuline M [IgM]
		D81.0	Immunodeficienza combinata grave [SCID] con disgenesia reticolare
		D81.1	Immunodeficienza combinata grave [SCID] con numero basso di linfociti T e B
		D81.2	Immunodeficienza combinata grave [SCID] con ridotto o normale numero di linfociti B
		D81.3	Deficit di adenosina deaminasi [ADA]
		D81.4	Sindrome di Nezelof
		D81.5	Deficit di purina-neucleoside fosforilasi [PNP]
		D81.6	Deficit del complesso maggiore di istocompatibilità di classe I
		D81.7	Deficit del complesso maggiore di istocompatibilità di classe II

D81.8	Altre immunodeficienze combinate	E72.9	Disturbo del metabolismo degli aminoacidi non specificato
D81.9	Immunodeficienza combinata non specificata	E74.0	Malattia da accumulo di glicogeno (glicogenosi)
D82.0	Sindrome di Wiskott-Aldrich	E74.1	Disturbi del metabolismo del fruttosio
D82.1	Sindrome di Di George	E74.2	Disturbi del metabolismo del galattosio
D83.0	Immunodeficienza comune variabile con prevalente difetto quantitativo e funzionale dei linfociti B	E76.0	Mucopolisaccaridosi, tipo I
D83.1	Immunodeficienza comune variabile con prevalenti difetti dei linfociti T immunoregolatori	E76.1	Mucopolisaccaridosi, tipo II
D83.2	Immunodeficienza comune variabile con autoanticorpi contro i linfociti B o T	E76.2	Altre mucopolisaccaridosi
D83.8	Altre immunodeficienze comuni variabili	E76.3	Mucopolisaccaridosi non specificata
D83.9	Immunodeficienza comune variabile non specificata	E76.8	Altri disturbi del metabolismo dei glicosaminoglicani
D89.0	Ipergammaglobulinemia policlonale	E76.9	Disturbo del metabolismo dei glicosaminoglicani non specificato
D89.1	Crioglobulinemia	E78.6	Deficit lipoproteico
E00.0	Sindrome da carenza di iodio congenita di tipo neurologico	E78.9	Disturbo del metabolismo delle lipoproteine non specificato
E00.1	Sindrome da carenza di iodio congenita di tipo mixedematoso	E79.0	Iperuricemia senza segni di artrite acuta infiammatoria e tofacea
E00.2	Sindrome da carenza di iodio congenita di tipo misto	E79.1	Sindrome di Lesch-Nyhan
E00.9	Sindrome da carenza di iodio congenita non specificata	E79.8	Altri disturbi del metabolismo purinico e pirimidinico
E01.8	Altri disturbi tiroidei da carenza di iodio e condizioni morbose correlate	E79.9	Disturbo del metabolismo purinico e pirimidinico non specificato
E02	Ipotiroidismo subclinico da carenza di iodio	E80.0	Porfiria eritropoietica ereditaria
E03.0	Ipotiroidismo congenito con gozzo diffuso	E80.1	Porfiria cutanea tardiva
E03.1	Ipotiroidismo congenito senza gozzo	E80.2	Altra porfiria
E03.5	Coma mixedematoso	E80.6	Altri disturbi del metabolismo bilirubinico
E06.0	Tiroidite acuta	E83.0	Disturbi del metabolismo del rame
E06.4	Tiroidite da farmaci	E84.0	Fibrosi cistica con manifestazioni polmonari
E07.1	Gozzo disormonogenico	E84.1	Fibrosi cistica con manifestazioni intestinali
E15	Coma ipoglicemico non diabetico	E84.80	Fibrosi cistica con manifestazioni polmonari e intestinali
E20.0	Ipparatiroidismo idiopatico	E84.87	Fibrosi cistica con molteplici altre manifestazioni
E20.8	Altro ipparatiroidismo	E84.88	Fibrosi cistica con altre manifestazioni
E20.9	Ipparatiroidismo non specificato	E84.9	Fibrosi cistica non specificata
E23.2	Diabete insipido	E88.1	Lipodistrofia non classificata altrove
E25.00	Deficit di 21-idrossilasi [AGS tipo 3], forma classica	E89.2	Ipparatiroidismo iatrogeno
E25.01	Deficit di 21-idrossilasi [AGS tipo 3], forma tardiva	E89.6	Ippofunzione cortico- (midollo-) surrenalica iatrogena
E25.08	Altre sindromi congenite adrenogenitali associate a deficit enzimatici	F02.4	Demenza nell'infezione da virus dell'immunodeficienza umana [H.I.V.] {B22}
E25.09	Sindrome congenita adrenogenitale associata a deficit enzimatici, non specificata	F19.3	Disturbi psichici e comportamentali dovuti all'uso di sostanze psicoattive multiple e all'uso di altre sostanze psicoattive: Sindrome da astinenza
E25.8	Altre sindromi adrenogenitali	F82.0	Disturbo evolutivo specifico della funzione grosso-motoria
E25.9	Sindrome adrenogenitale non specificata	F82.1	Disturbo evolutivo specifico della motricità fine e della grafomotricità
E27.0	Altra iperattività adrenocorticale	F82.2	Disturbo evolutivo specifico della motricità orale
E27.1	Insufficienza adrenocorticale primitiva	F82.9	Disturbo evolutivo specifico della funzione motoria, non specificato
E27.2	Crisi addisoniana	F83	Disturbo evolutivo specifico misto
E27.3	Insufficienza adrenocorticale da farmaci	G00.0	Meningite da Haemophilus
E27.4	Altra e non specificata insufficienza adrenocorticale	G00.1	Meningite da Pneumococco
E27.5	Ipperfunzione della midollare del surrene	G00.2	Meningite da Streptococco
E27.8	Altri disturbi specificati della ghiandola surrenale	G00.3	Meningite da Stafilococco
E29.0	Ipperfunzione testicolare	G00.8	Altre meningiti batteriche
E32.1	Ascesso timico	G00.9	Meningite batterica non specificata
E34.3	Nanismo non classificato altrove	G01	Meningite in malattie batteriche classificate altrove
E35.1	Disturbi del surrene in malattie classificate altrove	G02.0	Meningite in malattie virali classificate altrove
E46	Malnutrizione proteico-energetica non specificata	G02.1	Meningite in micosi
E70.0	Fenilchetonuria classica	G02.8	Meningite in altre malattie infettive e parassitarie specificate classificate altrove
E70.1	Altre iperfenilalaninemie	G03.0	Meningite non piogenica
E70.2	Disturbi del metabolismo della tirosina	G03.1	Meningite cronica
E70.3	Albinismo	G03.2	Meningite ricorrente benigna [di Mollaret]
E70.8	Altri disturbi del metabolismo degli aminoacidi aromatici	G03.8	Meningite dovuta ad altre cause specificate
E70.9	Disturbo del metabolismo degli aminoacidi aromatici non specificato	G03.9	Meningite non precisata
E71.0	Malattia delle urine a sciroppo d'acero	G05.0	Encefalite, mielite ed encefalomielite in malattie batteriche classificate altrove
E71.1	Altri disturbi del metabolismo degli aminoacidi a catena ramificata	G05.1	Encefalite, mielite ed encefalomielite in malattie virali classificate altrove
E71.2	Disturbo del metabolismo degli aminoacidi a catena ramificata non specificato	G05.2	Encefalite, mielite ed encefalomielite in altre malattie infettive e parassitarie classificate altrove
E72.0	Disturbi del trasporto degli aminoacidi	G05.8	Encefalite, mielite ed encefalomielite in altre malattie classificate altrove
E72.1	Disturbi del metabolismo degli aminoacidi contenenti zolfo	G06.0	Ascesso e granuloma intracranici
E72.2	Disturbi del metabolismo del ciclo dell'urea	G06.1	Ascesso e granuloma intracranici
E72.3	Disturbi del metabolismo della lisina e idrossilisina	G06.2	Ascesso extradurale e subdurale non specificati
E72.4	Disturbi del metabolismo dell'ornitina	G07	Ascessi e granulomi intracranici ed intracranici in malattie classificate altrove
E72.5	Disturbi del metabolismo della glicina		
E72.8	Altri disturbi specificati del metabolismo degli aminoacidi		

G08	Flebite e tromboflebite intracraniche ed intrarachidiane	H32.0	Infiammazione corioretinica in malattie infettive e parassitarie classificate altrove
G12.0	Atrofia muscolare spinale infantile tipo I [Werdnig-Hoffman]		
G12.1	Altre atrofie muscolari spinali ereditarie	H58.0	Anomalie della funzione pupillare in malattie classificate altrove
G12.8	Altre atrofie muscolari spinali e sindromi correlate	H62.1	Otite esterna in malattie virali classificate altrove
G12.9	Atrofia muscolare spinale S.A.I.	H66.0	Otite media acuta suppurativa
G40.1	Epilessia e sindromi epilettiche sintomatiche, definite per localizzazione (focale) (parziale), con crisi parziali semplici	I12.00	Malattia renale ipertensiva con insufficienza renale: Senza menzione di crisi ipertensiva
G40.3	Epilessia e sindromi epilettiche generalizzate idiopatiche	I12.01	Malattia renale ipertensiva con insufficienza renale: Con menzione di crisi ipertensiva
G51.0	Paralisi facciale		
G52.7	Disturbi di più nervi cranici	I12.90	Malattia renale ipertensiva senza insufficienza renale: Senza menzione di crisi ipertensiva
G53.1	Paralisi multiple di nervi cranici in malattie infettive e parassitarie classificate altrove {A00-B99}	I12.91	Malattia renale ipertensiva senza insufficienza renale: Con menzione di crisi ipertensiva
G53.2	Paralisi multiple di nervi cranici nella sarcoidosi {D86.8}		
G53.3	Paralisi multiple di nervi cranici in malattie neoplastiche {C00-D48}	I15.00	Ipertensione nefrovascolare: Senza menzione di crisi ipertensiva
G54.1	Disturbi del plesso lombosacrale	I15.01	Ipertensione nefrovascolare: Con menzione di crisi ipertensiva
G55.1	Compressioni delle radici nervose e dei plessi in disturbi dei dischi intervertebrali {M50-M51}	I15.10	Ipertensione secondaria ad altri disturbi renali: Senza menzione di crisi ipertensiva
G55.2	Compressioni delle radici nervose e dei plessi in spondilosi {M47.-}	I15.11	Ipertensione secondaria ad altri disturbi renali: Con menzione di crisi ipertensiva
G70.0	Miastenia grave	I26.0	Embolia polmonare con menzione di cuore polmonare acuto
G70.2	Miastenia congenita e dello sviluppo	I26.9	Embolia polmonare senza menzione di cuore polmonare acuto
G70.8	Altri disturbi neuromuscolari specificati	I27.0	Ipertensione polmonare primitiva
G71.0	Distrofia muscolare	I27.1	Cardiopatía da cifoscoliosi
G71.1	Disturbi miotonici	I27.20	Ipertensione polmonare su tromboembolia cronica
G71.2	Miopatie congenite	I27.28	Altre forme specificate di ipertensione polmonare secondaria
G71.9	Malattie primitive dei muscoli non specificate	I27.8	Altra forma specificata di cuore polmonare
G82.30	Tetraparesi e tetraplegia flaccida: Lesione midollare spinale completa acuta di origine non traumatica	I27.9	Cuore polmonare non specificato
G82.32	Tetraparesi e tetraplegia flaccida: Lesione midollare spinale completa cronica	I30.0	Pericardite idiopatica acuta, non specifica
G82.39	Tetraparesi e tetraplegia flaccida: non specificata	I30.1	Pericardite infettiva
G82.40	Tetraparesi e tetraplegia spastica: Lesione midollare spinale completa acuta di origine non traumatica	I30.8	Altre forme di pericardite acuta
G82.42	Tetraparesi e tetraplegia spastica: Lesione midollare spinale completa cronica	I30.9	Pericardite acuta non specificata
G82.49	Tetraparesi e tetraplegia spastica: non specificata	I31.2	Emopericardio non classificato altrove
G82.50	Tetraparesi e tetraplegia non specificata: Lesione midollare spinale completa acuta di origine non traumatica	I31.3	Versamento pericardico (non infiammatorio)
G82.52	Tetraparesi e tetraplegia non specificata: Lesione midollare spinale completa cronica	I31.8	Altre malattie specificate del pericardio
G82.59	Tetraparesi e tetraplegia non specificata: non specificata	I31.9	Malattia del pericardio non specificata
G83.0	Diparesi e diplegia degli arti superiori	I32.0	Pericardite in malattie batteriche classificate altrove
G83.1	Monoparesi e monoplegia di arto inferiore	I32.1	Pericardite in altre malattie infettive e parassitarie classificate altrove
G83.2	Monoparesi e monoplegia dell'arto superiore	I32.8	Pericardite in altre malattie classificate altrove
G83.3	Monoparesi e monoplegia non specificata	I33.0	Endocardite infettiva acuta e subacuta
G83.40	Sindrome della cauda equina completa	I33.9	Endocardite acuta non specificata
G83.41	Sindrome della cauda equina incompleta	I37.0	Stenosi della valvola polmonare
G83.49	Sindrome della cauda equina, non specificata	I39.0	Disturbi della valvola mitralica in malattie classificate altrove
G91.1	Idrocefalo ostruttivo	I39.1	Disturbi della valvola aortica in malattie classificate altrove
G91.20	Idrocefalo normoteso idiopatico	I39.2	Disturbi della valvola tricuspide in malattie classificate altrove
G91.21	Idrocefalo normoteso secondario	I39.3	Disturbi della valvola polmonare in malattie classificate altrove
G91.29	Idrocefalo normoteso non specificato	I39.4	Disturbi valvolari multipli in malattie classificate altrove
G91.3	Idrocefalo post-traumatico non specificato	I39.8	Endocardite, valvola non specificata, in malattie classificate altrove
G91.8	Altra forma di idrocefalo	I40.0	Miocardite infettiva
G91.9	Idrocefalo non specificato	I40.9	Miocardite acuta non specificata
G94.0	Idrocefalo in malattie infettive e parassitarie classificate altrove {A00-B99}	I41.0	Miocardite in malattie batteriche classificate altrove
G94.1	Idrocefalo in malattie neoplastiche {C00-D48}	I41.1	Miocardite in malattie virali classificate altrove
G94.2	Idrocefalo in altre malattie classificate altrove	I41.2	Miocardite in altre malattie infettive e parassitarie classificate altrove
G95.1	Mielopatie vascolari	I41.8	Miocardite in altre malattie classificate altrove
G95.2	Compressione midollare non specificata	I43.1	Cardiomiopatia in malattie metaboliche
G95.9	Malattia del midollo spinale non specificata	I43.2	Cardiomiopatia in malattie nutrizionali
G96.0	Liquorrea cerebrospinale	I44.0	Blocco atrioventricolare di primo grado
G97.0	Perdita di liquor cerebrospinale dopo puntura lombare	I44.1	Blocco atrioventricolare di secondo grado
H13.3	Pemfigoide oculare {L12.-}	I44.2	Blocco atrioventricolare di terzo grado
H16.8	Altre cheratiti	I44.3	Altro e non specificato blocco atrioventricolare
H19.1	Cheratite e cheratocongiuntivite erpetiche {B00.5}	I44.4	Blocco fascicolare anteriore sinistro
H19.2	Cheratite e cheratocongiuntivite in altre malattie infettive e parassitarie classificate altrove	I44.5	Blocco fascicolare posteriore sinistro
		I44.6	Altro e non specificato blocco fascicolare
		I44.7	Blocco di branca sinistra non specificato
		I45.0	Blocco fascicolare destro
		I45.1	Altro e non specificato blocco di branca destra
		I45.2	Blocco bifascicolare
		I45.3	Blocco trifascicolare
		I45.4	Blocco intraventricolare non specifico

I45.5	Altre forme specificate di blocco cardiaco	I65.3	Occlusione e stenosi di arterie extracraniche multiple e bilaterali
I45.6	Sindrome da pre-eccitazione	I65.8	Occlusione e stenosi di altre arterie extracraniche
I45.8	Altri disturbi di conduzione specificati	I65.9	Occlusione e stenosi di un'arteria extracranica non specificata
I45.9	Disturbo di conduzione non specificato	I66.0	Occlusione e stenosi dell'arteria cerebrale media
I46.0	Arresto cardiaco con efficace rianimazione	I66.1	Occlusione e stenosi dell'arteria cerebrale anteriore
I46.1	Morte improvvisa cardiaca, così descritta	I66.2	Occlusione e stenosi dell'arteria cerebrale posteriore
I46.9	Arresto cardiaco non specificato	I66.3	Occlusione e stenosi delle arterie cerebellari
I47.1	Tachicardia sopraventricolare	I66.4	Occlusione e stenosi di arterie cerebrali multiple e bilaterali
I47.2	Tachicardia ventricolare	I66.8	Occlusione e stenosi di altre arterie cerebrali
I47.9	Tachicardia parossistica non specificata	I66.9	Occlusione e stenosi di arteria cerebrale non specificata
I48.0	Fibrillazione atriale, parossistica	I67.10	Aneurisma cerebrale (acquisito)
I48.1	Fibrillazione atriale, persistente	I67.11	Fistola arterovenosa cerebrale (acquisita)
I48.2	Fibrillazione atriale, permanente	I67.6	Trombosi non piogena del sistema venoso intracranico
I48.3	Flutter atriale, tipico	I71.00	Dissezione dell'aorta in sede non specificata, senza indicazione di rottura
I48.4	Flutter atriale, atipico	I71.01	Dissezione dell'aorta toracica, senza menzione di rottura
I48.9	Fibrillazione e flutter atriali, non specificati	I71.02	Dissezione dell'aorta addominale, senza indicazione di rottura
I49.0	Fibrillazione e flutter ventricolari	I71.03	Dissezione dell'aorta toracoaddominale, senza indicazione di rottura
I50.00	Insufficienza ventricolare destra primaria	I71.04	Dissezione dell'aorta in sede non specificata, con rottura
I50.01	Insufficienza ventricolare destra secondaria	I71.05	Dissezione dell'aorta toracica, con rottura
I50.11	Insufficienza ventricolare sinistra: Senza disturbi	I71.06	Dissezione dell'aorta addominale, con rottura
I50.12	Insufficienza ventricolare sinistra: Con disturbi su sforzo intenso	I71.07	Dissezione dell'aorta toracoaddominale, con rottura
I50.13	Insufficienza ventricolare sinistra: Con disturbi su sforzo lieve	I71.1	Rottura di aneurisma dell'aorta toracica
I50.14	Insufficienza ventricolare sinistra: Con disturbi a riposo	I71.2	Aneurisma dell'aorta toracica, senza indicazione di rottura
I50.19	Insufficienza ventricolare sinistra: Non specificata	I71.3	Aneurisma dell'aorta addominale, con rottura
I50.9	Insufficienza cardiaca non specificata	I71.4	Aneurisma dell'aorta addominale, senza indicazione di rottura
I51.1	Rottura delle corde tendinee non classificata altrove	I71.5	Aneurisma dell'aorta toracoaddominale, con rottura
I51.2	Rottura del muscolo papillare non classificata altrove	I71.6	Aneurisma dell'aorta toracoaddominale, senza indicazione di rottura
I51.4	Miocardite non specificata	I71.8	Aneurisma aortico in sede non specificata, con rottura
I51.5	Degenerazione miocardica	I71.9	Aneurisma aortico in sede non specificata, senza indicazione di rottura
I51.6	Malattia cardiovascolare non specificata	I73.8	Altre malattie vascolari periferiche specificate
I60.0	Emorragia subaracnoidea dal sifone carotideo e dalla biforcazione della carotide	I73.9	Malattia vascolare periferica non specificata
I60.1	Emorragia subaracnoidea dall'arteria cerebrale media	I74.0	Embolia e trombosi dell'aorta addominale
I60.2	Emorragia subaracnoidea dall'arteria comunicante anteriore	I74.1	Embolia e trombosi di altri e non specificati tratti dell'aorta
I60.3	Emorragia subaracnoidea dall'arteria comunicante posteriore	I74.2	Embolia e trombosi delle arterie degli arti superiori
I60.4	Emorragia subaracnoidea dall'arteria basilare	I74.3	Embolia e trombosi delle arterie degli arti inferiori
I60.5	Emorragia subaracnoidea dall'arteria vertebrale	I74.4	Embolia e trombosi delle arterie degli arti non specificate
I60.6	Emorragia subaracnoidea da altre arterie intracraniche	I74.5	Embolia e trombosi dell'arteria iliaca
I60.7	Emorragia subaracnoidea da arteria intracranica non specificata	I74.8	Embolia e trombosi di altre arterie
I60.8	Altre forme di emorragia subaracnoidea	I74.9	Embolia e trombosi di arteria non specificata
I60.9	Emorragia subaracnoidea non specificata	I77.2	Rottura di arteria
I61.0	Emorragia intracerebrale emisferica sottocorticale	I77.5	Necrosi di arteria
I61.1	Emorragia intracerebrale emisferica corticale	I79.0	Aneurisma dell'aorta in malattie classificate altrove
I61.2	Emorragia intracerebrale emisferica non specificata	I79.2	Angiopatia periferica in malattie classificate altrove
I61.3	Emorragia intracerebrale del tronco cerebrale	I80.1	Flebite e tromboflebite della vena femorale
I61.4	Emorragia intracerebrale cerebellare	I80.20	Flebite e tromboflebite delle vene pelviche
I61.5	Emorragia intracerebrale intraventricolare	I80.28	Flebite e tromboflebite di altri vasi profondi degli arti inferiori
I61.6	Emorragia intracerebrale a localizzazione multipla	I81	Trombosi della vena porta
I61.8	Altre forme di emorragia intracerebrale	I82.0	Sindrome di Budd-Chiari
I61.9	Emorragia intracerebrale non specificata	I82.2	Embolia e trombosi della vena cava
I62.00	Emorragia subdurale (non traumatica): Acuta	I82.3	Embolia e trombosi della vena renale
I62.01	Emorragia subdurale (non traumatica): Subacuta	I85.0	Varici esofagee con sanguinamento
I62.02	Emorragia subdurale (non traumatica): Cronica	I89.1	Linfangite
I62.09	Emorragia subdurale (non traumatica): Non specificata	I89.8	Altri disturbi non infettivi specificati dei vasi linfatici e dei linfonodi
I62.1	Emorragia extradurale non traumatica	I97.0	Sindrome post-cardiotomica
I62.9	Emorragia intracranica (non traumatica) non specificata	I97.1	Altri disturbi funzionali successivi ad interventi cardiocirurgici
I63.0	Infarto cerebrale da trombosi di arterie precerebrali	I98.0	Sifilide cardiovascolare
I63.1	Infarto cerebrale da embolia di arterie precerebrali	I98.1	Disturbi cardiovascolari in altre malattie infettive e parassitarie classificate altrove
I63.2	Infarto cerebrale da occlusione o stenosi non specificata di arterie precerebrali	J09	Influenza da virus influenzale identificato, zoonotico o pandemico
I63.3	Infarto cerebrale da trombosi delle arterie cerebrali	J10.0	Influenza con polmonite, virus influenzale stagionale identificato
I63.4	Infarto cerebrale da embolia delle arterie cerebrali	J10.1	Influenza con altre manifestazioni respiratorie, virus influenzale stagionale identificato
I63.5	Infarto cerebrale da occlusione o stenosi non specificata delle arterie cerebrali	J10.8	Influenza con altre manifestazioni, virus influenzale stagionale identificato
I63.6	Infarto cerebrale da trombosi venosa cerebrale, non piogena	J11.0	Influenza con polmonite, virus non identificato
I63.8	Altre forme di infarto cerebrale		
I63.9	Infarto cerebrale non specificato		
I65.0	Occlusione e stenosi dell'arteria vertebrale		
I65.1	Occlusione e stenosi dell'arteria basilare		
I65.2	Occlusione e stenosi dell'arteria carotidea		

J11.1	Influenza con altre manifestazioni respiratorie, virus non identificato	K35.31	Appendicite acuta con peritonite localizzata con perforazione o rottura
J11.8	Influenza con altre manifestazioni, virus non identificato	K35.32	Appendicite acuta con ascesso peritoneale
J12.0	Polmonite da adenovirus	K35.8	Appendicite acuta, altra e non specificata
J12.1	Polmonite da virus sinciziale respiratorio	K37	Appendicite non specificata
J12.2	Polmonite da virus parainfluenzale	K40.00	Ernia inguinale bilaterale, con occlusione, senza gangrena: non menzionata come recidiva d'ernia
J12.3	Polmonite da metapneumovirus umano		
J12.8	Altre polmoniti virali	K40.01	Ernia inguinale bilaterale, con occlusione, senza gangrena: ernia recidivante
J12.9	Polmonite virale non specificata		
J13	Polmonite da Streptococcus pneumoniae	K40.10	Ernia inguinale bilaterale, con gangrena: non menzionata come recidiva d'ernia
J14	Polmonite da Haemophilus influenzae		
J15.0	Polmonite da Klebsiella pneumoniae	K40.11	Ernia inguinale bilaterale, con gangrena: ernia recidivante
J15.1	Polmonite da Pseudomonas	K40.30	Ernia inguinale unilaterale o non specificata, con occlusione, senza gangrena: non menzionata come recidiva d'ernia
J15.2	Polmonite da Stafilococco		
J15.3	Polmonite da Streptococco di gruppo B	K40.31	Ernia inguinale unilaterale o non specificata, con occlusione, senza gangrena: ernia recidivante
J15.4	Polmonite da altri Streptococchi		
J15.5	Polmonite da Escherichia coli	K40.40	Ernia inguinale unilaterale o non specificata, con gangrena: non menzionata come recidiva d'ernia
J15.6	Polmonite da altri batteri Gram-negativi		
J15.7	Polmonite da Mycoplasma pneumoniae	K40.41	Ernia inguinale unilaterale o non specificata, con gangrena: ernia recidivante
J15.8	Altra polmonite batterica		
J15.9	Polmonite batterica non specificata	K41.0	Ernia femorale bilaterale, con occlusione, senza gangrena
J16.0	Polmonite da Chlamydiae	K41.1	Ernia femorale bilaterale, con gangrena
J16.8	Polmonite da altri microorganismi infettivi specificati	K41.3	Ernia femorale unilaterale o non specificata, con occlusione, senza gangrena
J17.0	Polmonite in malattie batteriche classificate altrove		
J17.1	Polmonite in malattie virali classificate altrove	K41.4	Ernia femorale unilaterale o non specificata, con gangrena
J17.2	Polmonite in micosi	K42.0	Ernia ombelicale con occlusione, senza gangrena
J17.3	Polmonite in malattie parassitarie	K42.1	Ernia ombelicale con gangrena
J17.8	Polmonite in altre malattie classificate altrove	K43.0	Ernia cicatriziale con occlusione, senza gangrena
J18.0	Broncopolmonite non specificata	K43.1	Ernia cicatriziale con gangrena
J18.1	Polmonite lobare non specificata	K43.3	Ernia parastomale con occlusione, senza gangrena
J18.8	Altre polmoniti da microorganismi non specificati	K43.4	Ernia parastomale con gangrena
J18.9	Polmonite non specificata	K43.60	Ernia epigastrica con occlusione, senza gangrena
J21.0	Bronchiolite acuta da virus respiratorio sinciziale	K43.68	Altra ernia addominale con occlusione, senza gangrena
J21.1	Bronchiolite acuta da Metapneumovirus umano	K43.69	Ernia addominale non specificata con occlusione, senza gangrena
J21.8	Bronchiolite acuta da altri microorganismi specificati		
J21.9	Bronchiolite acuta non specificata	K43.70	Ernia epigastrica con gangrena
J34.3	Ipertrafia dei turbinati nasali	K43.78	Altra ernia addominale con gangrena
J38.00	Paralisi delle corde vocali e della laringe: S.A.I.	K43.79	Ernia addominale non specificata con gangrena
J38.02	Paralisi delle corde vocali e della laringe: Unilaterale, completa	K44.0	Ernia diaframmatica con occlusione, senza gangrena
J38.03	Paralisi delle corde vocali e della laringe: Bilaterale, parziale	K44.1	Ernia diaframmatica con gangrena
J38.6	Stenosi della laringe	K45.1	Altra ernia addominale specificata, con gangrena
J38.7	Altre malattie della laringe	K46.1	Ernia addominale non specificata, con gangrena
J39.0	Ascesso retro- e parafaringeo	K52.1	Gastroenterite e colite tossiche
J69.0	Polmonite da cibo o vomito	K55.0	Disturbo vascolare acuto dell'intestino
J69.1	Polmonite da oli o essenze	K55.21	Angiodisplasia del colon senza emorragia
J69.8	Polmonite da altre sostanze solide o liquide	K56.0	Ileo paralitico
J85.0	Gangrena e necrosi del polmone	K56.1	Invaginazione
J85.1	Ascesso del polmone con polmonite	K56.2	Volvolo
J85.2	Ascesso del polmone senza polmonite	K56.4	Altra ostruzione intestinale
J85.3	Ascesso del mediastino	K56.6	Altra e non specificata ostruzione intestinale
J86.0	Pitorace con fistola	K56.7	Ileo non specificato
J86.9	Pitorace senza fistola	K59.3	Megacolon non classificato altrove
J90	Versamento pleurico non classificato altrove	K61.0	Ascesso anale
J91	Versamento pleurico in malattie classificate altrove	K61.1	Ascesso rettale
J94.0	Versamento pleurico chiloso	K61.2	Ascesso anorettale
J94.2	Emotorace	K61.3	Ascesso ischiorettale
J94.8	Altre malattie della pleura, specificate	K61.4	Ascesso intrasfinterico
J94.9	Malattia della pleura, non specificata	K62.2	Prolasso anale
J95.0	Mal funzionamento di tracheostoma	K62.3	Prolasso rettale
J95.80	Pneumotorace iatrogeno	K62.4	Stenosi dell'ano e del retto
K07.1	Anomalie del rapporto tra mascellare e base del cranio	K63.0	Ascesso intestinale
K07.8	Altre anomalie odontofacciali	K63.1	Perforazione intestinale (non traumatica)
K22.2	Ostruzione esofagea	K63.2	Fistola intestinale
K22.3	Perforazione dell'esofago	K63.3	Ulcera intestinale
K22.4	Discinesia esofagea	K65.0	Peritonite acuta
K31.6	Fistola dello stomaco e del duodeno	K65.8	Altra peritonite
K35.2	Appendicite acuta con peritonite generalizzata	K65.9	Peritonite non specificata
K35.30	Appendicite acuta con peritonite localizzata senza perforazione o rottura	K66.0	Aderenze peritoneali
		K66.1	Emoperitoneo
		K66.8	Altri disturbi specificati del peritoneo
		K67.0	Peritonite da Chlamydiae {A74.8}

K67.1	Peritonite gonococcica {A54.8}	L51.20	Staphylococcal scalded skin syndrome: interessamento inferiore al 30% della superficie corporea
K67.3	Peritonite tubercolare {A18.3}		
K67.8	Altri disturbi del peritoneo in malattie infettive classificate altrove	L51.21	Staphylococcal scalded skin syndrome: interessamento uguale o superiore al 30% della superficie corporea
K71.0	Epatopatia tossica con colestasi		
K71.1	Epatopatia tossica con necrosi epatica	L51.8	Altra forma di eritema polimorfo
K71.2	Epatopatia tossica con epatite acuta	L51.9	Eritema essudativo polimorfo non specificato
K71.3	Epatopatia tossica con epatite cronica persistente	L74.4	Anidrosi
K71.4	Epatopatia tossica con epatite cronica lobulare	M00.00	Artrite e poliartrite stafilococcica: Localizzazioni multiple
K71.5	Epatopatia tossica con epatite cronica attiva	M00.01	Artrite e poliartrite stafilococcica: area spalla
K71.6	Epatopatia tossica con epatite non classificata altrove	M00.02	Artrite e poliartrite stafilococcica: braccio
K71.7	Epatopatia tossica con fibrosi e cirrosi epatica	M00.03	Artrite e poliartrite stafilococcica: avambraccio
K71.8	Epatopatia tossica con altri disturbi del fegato	M00.04	Artrite e poliartrite stafilococcica: mano
K71.9	Epatopatia tossica non specificata	M00.05	Artrite e poliartrite stafilococcica: coscia
K72.0	Insufficienza epatica acuta e subacuta	M00.06	Artrite e poliartrite stafilococcica: Gamba
K74.0	Fibrosi epatica	M00.07	Artrite e poliartrite stafilococcica: caviglia e piede
K74.2	Fibrosi epatica con sclerosi epatica	M00.08	Artrite e poliartrite stafilococcica: Altre localizzazioni
K74.3	Cirrosi biliare primitiva	M00.09	Artrite e poliartrite stafilococcica: Localizzazione non precisata
K74.4	Cirrosi biliare secondaria	M00.10	Artrite e poliartrite pneumococcica: Localizzazioni multiple
K74.5	Cirrosi biliare non specificata	M00.11	Artrite e poliartrite pneumococcica: area spalla
K74.6	Altra e non specificata forma di cirrosi epatica	M00.12	Artrite e poliartrite pneumococcica: braccio
K75.0	Ascesso epatico	M00.13	Artrite e poliartrite pneumococcica: avambraccio
K75.1	Flebite della vena porta	M00.14	Artrite e poliartrite pneumococcica: mano
K75.2	Epatite reattiva aspecifica	M00.15	Artrite e poliartrite pneumococcica: coscia
K75.3	Epatite granulomatosa non classificata altrove	M00.16	Artrite e poliartrite pneumococcica: Gamba
K75.4	Epatite autoimmune	M00.17	Artrite e poliartrite pneumococcica: caviglia e piede
K75.8	Altre malattie infiammatorie specificate del fegato	M00.18	Artrite e poliartrite pneumococcica: Altre localizzazioni
K75.9	Malattia infiammatoria epatica non specificata	M00.19	Artrite e poliartrite pneumococcica: Localizzazione non precisata
K76.0	Degenerazione grassa del fegato non classificata altrove	M00.20	Altre artriti e poliartriti streptococciche: Localizzazioni multiple
K76.2	Necrosi epatica centrale emorragica	M00.21	Altre artriti e poliartriti streptococciche: area spalla
K76.3	Infarto epatico	M00.22	Altre artriti e poliartriti streptococciche: braccio
K76.4	Peliosi epatica	M00.23	Altre artriti e poliartriti streptococciche: avambraccio
K76.6	Ipertensione portale	M00.24	Altre artriti e poliartriti streptococciche: mano
K76.7	Sindrome epatorenale	M00.25	Altre artriti e poliartriti streptococciche: coscia
K77.0	Disturbi epatici in malattie infettive e parassitarie classificate altrove	M00.26	Altre artriti e poliartriti streptococciche: Gamba
K77.11	Stadio 1 del graft-versus-host-disease acuto epatico {T86.01}	M00.27	Altre artriti e poliartriti streptococciche: caviglia e piede
K77.12	Stadio 2 del graft-versus-host-disease acuto epatico {T86.02}	M00.28	Altre artriti e poliartriti streptococciche: Altre localizzazioni
K77.13	Stadio 3 del graft-versus-host-disease acuto epatico {T86.02}	M00.29	Altre artriti e poliartriti streptococciche: Localizzazione non precisata
K77.14	Stadio 4 del graft-versus-host-disease acuto epatico {T86.02}		
K77.21	Stadio 1 del Graft-versus-host-disease [GVHD] cronico al fegato {T86.05}	M00.80	Artrite e poliartrite da altri batteri specificati: Localizzazioni multiple
K77.22	Stadio 2 del Graft-versus-host-disease [GVHD] cronico al fegato {T86.05}, {T86.06}	M00.81	Artrite e poliartrite da altri batteri specificati: area spalla
K77.23	Stadio 3 del Graft-versus-host-disease [GVHD] cronico al fegato {T86.07}	M00.82	Artrite e poliartrite da altri batteri specificati: braccio
K77.8	Disturbi epatici in altre malattie classificate altrove	M00.83	Artrite e poliartrite da altri batteri specificati: avambraccio
K83.1	Ostruzione di dotto biliare	M00.84	Artrite e poliartrite da altri batteri specificati: mano
K90.2	Sindrome dell'ansa cieca non classificata altrove	M00.85	Artrite e poliartrite da altri batteri specificati: coscia
K90.3	Steatorrea pancreatica	M00.86	Artrite e poliartrite da altri batteri specificati: Gamba
K91.1	Sindromi post-chirurgia gastrica	M00.87	Artrite e poliartrite da altri batteri specificati: caviglia e piede
K93.1	Megacolon in malattia di Chagas {B57.3}	M00.88	Artrite e poliartrite da altri batteri specificati: Altre localizzazioni
L00.0	Staphylococcal scalded skin syndrome: interessamento inferiore al 30% della superficie corporea	M00.89	Artrite e poliartrite da altri batteri specificati: Localizzazione non precisata
L00.1	Staphylococcal scalded skin syndrome: interessamento uguale o superiore al 30% della superficie corporea	M01.00	Artrite meningococcica {A39.8}: Localizzazioni multiple
L10.2	Pemfigo foliaceo	M01.01	Artrite meningococcica {A39.8}: area spalla
L11.8	Altre dermatosi acantolitiche specificate	M01.02	Artrite meningococcica {A39.8}: braccio
L11.9	Dermatosi acantolitiche non specificate	M01.03	Artrite meningococcica {A39.8}: avambraccio
L12.0	Pemfigoide bolloso	M01.04	Artrite meningococcica {A39.8}: mano
L12.3	Epidermolisi bollosa acquisita	M01.05	Artrite meningococcica {A39.8}: coscia
L12.8	Altra forma di pemfigoide	M01.06	Artrite meningococcica {A39.8}: Gamba
L12.9	Pemfigoide non specificato	M01.07	Artrite meningococcica {A39.8}: caviglia e piede
L13.0	Dermatite erpetiforme [Sindrome di Duhring]	M01.08	Artrite meningococcica {A39.8}: Altre localizzazioni
L13.1	Dermatite pustolare sottocorneale [Sindrome di Sneddon-Wilkinson]	M01.09	Artrite meningococcica {A39.8}: Localizzazione non precisata
L13.8	Altre dermatosi bollose specificate	M01.10	Artrite tubercolare {A18.0}: Localizzazioni multiple
L14	Dermatosi bollose in malattie classificate altrove	M01.11	Artrite tubercolare {A18.0}: area spalla
L40.1	Psoriasi pustolosa generalizzata	M01.12	Artrite tubercolare {A18.0}: braccio
L51.0	Eritema essudativo polimorfo non bolloso	M01.13	Artrite tubercolare {A18.0}: avambraccio
L51.1	Eritema essudativo polimorfo bolloso	M01.14	Artrite tubercolare {A18.0}: mano
		M01.15	Artrite tubercolare {A18.0}: coscia
		M01.16	Artrite tubercolare {A18.0}: Gamba
		M01.17	Artrite tubercolare {A18.0}: caviglia e piede
		M01.18	Artrite tubercolare {A18.0}: Altre localizzazioni
		M01.19	Artrite tubercolare {A18.0}: Localizzazione non precisata

M01.30	Artrite in altre malattie batteriche classificate altrove: Localizzazioni multiple	M36.8	Malattie sistemiche del tessuto connettivo in altre malattie classificate altrove
M01.31	Artrite in altre malattie batteriche classificate altrove: area spalla	M46.20	Osteomielite vertebrale: Localizzazioni multiple della colonna vertebrale
M01.32	Artrite in altre malattie batteriche classificate altrove: braccio	M46.21	Osteomielite vertebrale: Zona occipito-atlanto-assiale
M01.33	Artrite in altre malattie batteriche classificate altrove: avambraccio	M46.22	Osteomielite vertebrale: Zona cervicale
M01.34	Artrite in altre malattie batteriche classificate altrove: mano	M46.23	Osteomielite vertebrale: Zona cervicodorsale
M01.35	Artrite in altre malattie batteriche classificate altrove: coscia	M46.24	Osteomielite vertebrale: Zona dorsale
M01.36	Artrite in altre malattie batteriche classificate altrove: Gamba	M46.25	Osteomielite vertebrale: Zona dorsolombare
M01.37	Artrite in altre malattie batteriche classificate altrove: caviglia e piede	M46.26	Osteomielite vertebrale: Zona lombare
M01.38	Artrite in altre malattie batteriche classificate altrove: Altre localizzazioni	M46.27	Osteomielite vertebrale: Zona lombosacrale
M01.39	Artrite in altre malattie batteriche classificate altrove: Localizzazione non precisata	M46.28	Osteomielite vertebrale: Zona sacrale e sacrococcigea
M01.40	Artrite in rosolia {B06.8}: Localizzazioni multiple	M46.29	Osteomielite vertebrale: Zona non precisata
M01.41	Artrite in rosolia {B06.8}: area spalla	M48.40	Frattura vertebrale da fatica: Localizzazioni multiple della colonna vertebrale
M01.42	Artrite in rosolia {B06.8}: braccio	M48.41	Frattura vertebrale da fatica: Zona occipito-atlanto-assiale
M01.43	Artrite in rosolia {B06.8}: avambraccio	M48.42	Frattura vertebrale da fatica: Zona cervicale
M01.44	Artrite in rosolia {B06.8}: mano	M48.43	Frattura vertebrale da fatica: Zona cervicodorsale
M01.45	Artrite in rosolia {B06.8}: coscia	M48.44	Frattura vertebrale da fatica: Zona dorsale
M01.46	Artrite in rosolia {B06.8}: Gamba	M48.45	Frattura vertebrale da fatica: Zona dorsolombare
M01.47	Artrite in rosolia {B06.8}: caviglia e piede	M48.46	Frattura vertebrale da fatica: Zona lombare
M01.48	Artrite in rosolia {B06.8}: Altre localizzazioni	M48.47	Frattura vertebrale da fatica: Zona lombosacrale
M01.49	Artrite in rosolia {B06.8}: Localizzazione non precisata	M48.48	Frattura vertebrale da fatica: Zona sacrale e sacrococcigea
M01.60	Artrite in infezioni micotiche {B35-B49}: Localizzazioni multiple	M48.49	Frattura vertebrale da fatica: Zona non precisata
M01.61	Artrite in infezioni micotiche {B35-B49}: area spalla	M48.50	Collasso vertebrale non classificato altrove: Localizzazioni multiple della colonna vertebrale
M01.62	Artrite in infezioni micotiche {B35-B49}: braccio	M48.51	Collasso vertebrale non classificato altrove: Zona occipito-atlanto-assiale
M01.63	Artrite in infezioni micotiche {B35-B49}: avambraccio	M48.52	Collasso vertebrale non classificato altrove: Zona cervicale
M01.64	Artrite in infezioni micotiche {B35-B49}: mano	M48.53	Collasso vertebrale non classificato altrove: Zona cervicodorsale
M01.65	Artrite in infezioni micotiche {B35-B49}: coscia	M48.54	Collasso vertebrale non classificato altrove: Zona dorsale
M01.66	Artrite in infezioni micotiche {B35-B49}: Gamba	M48.55	Collasso vertebrale non classificato altrove: Zona dorsolombare
M01.67	Artrite in infezioni micotiche {B35-B49}: caviglia e piede	M48.56	Collasso vertebrale non classificato altrove: Zona lombare
M01.68	Artrite in infezioni micotiche {B35-B49}: Altre localizzazioni	M48.57	Collasso vertebrale non classificato altrove: Zona lombosacrale
M01.69	Artrite in infezioni micotiche {B35-B49}: Localizzazione non precisata	M48.58	Collasso vertebrale non classificato altrove: Zona sacrale e sacrococcigea
M10.10	Gotta indotta da piombo: Localizzazioni multiple	M48.59	Collasso vertebrale non classificato altrove: Zona non precisata
M10.11	Gotta indotta da piombo: area spalla	M49.50	Collasso vertebrale in malattie classificate altrove: Localizzazioni multiple della colonna vertebrale
M10.12	Gotta indotta da piombo: braccio	M49.51	Collasso vertebrale in malattie classificate altrove: Zona occipito-atlanto-assiale
M10.13	Gotta indotta da piombo: avambraccio	M49.52	Collasso vertebrale in malattie classificate altrove: Zona cervicale
M10.14	Gotta indotta da piombo: mano	M49.53	Collasso vertebrale in malattie classificate altrove: Zona cervicodorsale
M10.15	Gotta indotta da piombo: coscia	M49.54	Collasso vertebrale in malattie classificate altrove: Zona dorsale
M10.16	Gotta indotta da piombo: Gamba	M49.55	Collasso vertebrale in malattie classificate altrove: Zona dorsolombare
M10.17	Gotta indotta da piombo: caviglia e piede	M49.56	Collasso vertebrale in malattie classificate altrove: Zona lombare
M10.18	Gotta indotta da piombo: Altre localizzazioni	M49.57	Collasso vertebrale in malattie classificate altrove: Zona lombosacrale
M10.19	Gotta indotta da piombo: Localizzazione non precisata	M49.58	Collasso vertebrale in malattie classificate altrove: Zona sacrale e sacrococcigea
M10.20	Gotta indotta da farmaci: Localizzazioni multiple	M49.59	Collasso vertebrale in malattie classificate altrove: Zona non precisata
M10.21	Gotta indotta da farmaci: area spalla	M53.3	Disturbi sacrococcigei non classificati altrove
M10.22	Gotta indotta da farmaci: braccio	M60.15	Miosite interstiziale: coscia
M10.23	Gotta indotta da farmaci: avambraccio	M73.00	Borsite gonococcica {A54.4}: Localizzazioni multiple
M10.24	Gotta indotta da farmaci: mano	M73.01	Borsite gonococcica {A54.4}: area spalla
M10.25	Gotta indotta da farmaci: coscia	M73.02	Borsite gonococcica {A54.4}: braccio
M10.26	Gotta indotta da farmaci: Gamba	M73.03	Borsite gonococcica {A54.4}: avambraccio
M10.27	Gotta indotta da farmaci: caviglia e piede	M73.04	Borsite gonococcica {A54.4}: mano
M10.28	Gotta indotta da farmaci: Altre localizzazioni	M73.05	Borsite gonococcica {A54.4}: coscia
M10.29	Gotta indotta da farmaci: Localizzazione non precisata	M73.06	Borsite gonococcica {A54.4}: Gamba
M14.8	Artropatie in altre malattie specificate classificate altrove	M73.07	Borsite gonococcica {A54.4}: caviglia e piede
M32.0	Lupus eritematoso sistemico indotto da farmaci	M73.08	Borsite gonococcica {A54.4}: Altre localizzazioni
M32.1	Lupus eritematoso sistemico con interessamento di organi o sistemi	M73.09	Borsite gonococcica {A54.4}: Localizzazione non precisata
M32.8	Altre forme di lupus eritematoso sistemico	M84.30	Frattura da stress non classificata altrove: Localizzazioni multiple
M32.9	Lupus eritematoso sistemico non specificato	M84.31	Frattura da stress non classificata altrove: area spalla
M36.1	Artropatia in malattia neoplastica {C00-D48}	M84.32	Frattura da stress non classificata altrove: braccio
M36.2	Artropatia emofilica {D66-D68}		
M36.3	Artropatia in altre emopatie {D50-D76}		
M36.51	Stadio 1 del Graft-versus-host-disease [GVHD] cronico al tessuto connettivo {T86.05}		
M36.52	Stadio 2 del Graft-versus-host-disease [GVHD] cronico al tessuto connettivo {T86.05}, {T86.06}		
M36.53	Stadio 3 del Graft-versus-host-disease [GVHD] cronico al tessuto connettivo {T86.07}		

M84.33	Frattura da stress non classificata altrove: avambraccio	M86.50	Altra osteomielite cronica ematogena: Localizzazioni multiple
M84.34	Frattura da stress non classificata altrove: mano	M86.51	Altra osteomielite cronica ematogena: area spalla
M84.35	Frattura da stress non classificata altrove: coscia	M86.52	Altra osteomielite cronica ematogena: braccio
M84.36	Frattura da stress non classificata altrove: Gamba	M86.53	Altra osteomielite cronica ematogena: avambraccio
M84.37	Frattura da stress non classificata altrove: caviglia e piede	M86.54	Altra osteomielite cronica ematogena: mano
M84.38	Frattura da stress non classificata altrove: Altre localizzazioni	M86.55	Altra osteomielite cronica ematogena: coscia
M84.39	Frattura da stress non classificata altrove: Localizzazione non precisata	M86.56	Altra osteomielite cronica ematogena: Gamba
M84.40	Frattura patologica non classificata altrove: Localizzazioni multiple	M86.57	Altra osteomielite cronica ematogena: caviglia e piede
M84.41	Frattura patologica non classificata altrove: area spalla	M86.58	Altra osteomielite cronica ematogena: Altre localizzazioni
M84.42	Frattura patologica non classificata altrove: braccio	M86.59	Altra osteomielite cronica ematogena: Localizzazione non precisata
M84.43	Frattura patologica non classificata altrove: avambraccio	M86.60	Altra osteomielite cronica: Localizzazioni multiple
M84.44	Frattura patologica non classificata altrove: mano	M86.61	Altra osteomielite cronica: area spalla
M84.45	Frattura patologica non classificata altrove: coscia	M86.62	Altra osteomielite cronica: braccio
M84.46	Frattura patologica non classificata altrove: Gamba	M86.63	Altra osteomielite cronica: avambraccio
M84.47	Frattura patologica non classificata altrove: caviglia e piede	M86.64	Altra osteomielite cronica: mano
M84.48	Frattura patologica non classificata altrove: Altre localizzazioni	M86.65	Altra osteomielite cronica: coscia
M84.49	Frattura patologica non classificata altrove: Localizzazione non precisata	M86.66	Altra osteomielite cronica: Gamba
M86.00	Osteomielite acuta ematogena: Localizzazioni multiple	M86.67	Altra osteomielite cronica: caviglia e piede
M86.01	Osteomielite acuta ematogena: area spalla	M86.68	Altra osteomielite cronica: Altre localizzazioni
M86.02	Osteomielite acuta ematogena: braccio	M86.69	Altra osteomielite cronica: Localizzazione non precisata
M86.03	Osteomielite acuta ematogena: avambraccio	M86.80	Altra osteomielite: Localizzazioni multiple
M86.04	Osteomielite acuta ematogena: mano	M86.81	Altra osteomielite: area spalla
M86.05	Osteomielite acuta ematogena: coscia	M86.82	Altra osteomielite: braccio
M86.06	Osteomielite acuta ematogena: Gamba	M86.83	Altra osteomielite: avambraccio
M86.07	Osteomielite acuta ematogena: caviglia e piede	M86.84	Altra osteomielite: mano
M86.08	Osteomielite acuta ematogena: Altre localizzazioni	M86.85	Altra osteomielite: coscia
M86.09	Osteomielite acuta ematogena: Localizzazione non precisata	M86.86	Altra osteomielite: Gamba
M86.10	Altra osteomielite acuta: Localizzazioni multiple	M86.87	Altra osteomielite: caviglia e piede
M86.11	Altra osteomielite acuta: area spalla	M86.88	Altra osteomielite: Altre localizzazioni
M86.12	Altra osteomielite acuta: braccio	M86.89	Altra osteomielite: Localizzazione non precisata
M86.13	Altra osteomielite acuta: avambraccio	M86.90	Osteomielite non specificata: Localizzazioni multiple
M86.14	Altra osteomielite acuta: mano	M86.91	Osteomielite non specificata: area spalla
M86.15	Altra osteomielite acuta: coscia	M86.92	Osteomielite non specificata: braccio
M86.16	Altra osteomielite acuta: Gamba	M86.93	Osteomielite non specificata: avambraccio
M86.17	Altra osteomielite acuta: caviglia e piede	M86.94	Osteomielite non specificata: mano
M86.18	Altra osteomielite acuta: Altre localizzazioni	M86.95	Osteomielite non specificata: coscia
M86.19	Altra osteomielite acuta: Localizzazione non precisata	M86.96	Osteomielite non specificata: Gamba
M86.20	Osteomielite subacuta: Localizzazioni multiple	M86.97	Osteomielite non specificata: caviglia e piede
M86.21	Osteomielite subacuta: area spalla	M86.98	Osteomielite non specificata: Altre localizzazioni
M86.22	Osteomielite subacuta: braccio	M86.99	Osteomielite non specificata: Localizzazione non precisata
M86.23	Osteomielite subacuta: avambraccio	M87.02	Necrosi idiopatica asettica dell' osso: braccio
M86.24	Osteomielite subacuta: mano	M87.05	Necrosi idiopatica asettica dell' osso: coscia
M86.25	Osteomielite subacuta: coscia	M87.06	Necrosi idiopatica asettica dell' osso: Gamba
M86.26	Osteomielite subacuta: Gamba	M87.07	Necrosi idiopatica asettica dell' osso: caviglia e piede
M86.27	Osteomielite subacuta: caviglia e piede	M87.09	Necrosi idiopatica asettica dell' osso: Localizzazione non precisata
M86.28	Osteomielite subacuta: Altre localizzazioni	M87.10	Osteonecrosi da farmaci: Localizzazioni multiple
M86.29	Osteomielite subacuta: Localizzazione non precisata	M87.11	Osteonecrosi da farmaci: area spalla
M86.30	Osteomielite cronica multifocale: Localizzazioni multiple	M87.12	Osteonecrosi da farmaci: braccio
M86.31	Osteomielite cronica multifocale: area spalla	M87.13	Osteonecrosi da farmaci: avambraccio
M86.32	Osteomielite cronica multifocale: braccio	M87.14	Osteonecrosi da farmaci: mano
M86.33	Osteomielite cronica multifocale: avambraccio	M87.15	Osteonecrosi da farmaci: coscia
M86.34	Osteomielite cronica multifocale: mano	M87.16	Osteonecrosi da farmaci: Gamba
M86.35	Osteomielite cronica multifocale: coscia	M87.17	Osteonecrosi da farmaci: caviglia e piede
M86.36	Osteomielite cronica multifocale: Gamba	M87.18	Osteonecrosi da farmaci: Altre localizzazioni
M86.37	Osteomielite cronica multifocale: caviglia e piede	M87.19	Osteonecrosi da farmaci: Localizzazione non precisata
M86.38	Osteomielite cronica multifocale: Altre localizzazioni	M87.20	Osteonecrosi da un trauma anteriore: Localizzazioni multiple
M86.39	Osteomielite cronica multifocale: Localizzazione non precisata	M87.21	Osteonecrosi da un trauma anteriore: area spalla
M86.40	Osteomielite cronica con fistola: Localizzazioni multiple	M87.22	Osteonecrosi da un trauma anteriore: braccio
M86.41	Osteomielite cronica con fistola: area spalla	M87.23	Osteonecrosi da un trauma anteriore: avambraccio
M86.42	Osteomielite cronica con fistola: braccio	M87.24	Osteonecrosi da un trauma anteriore: mano
M86.43	Osteomielite cronica con fistola: avambraccio	M87.25	Osteonecrosi da un trauma anteriore: coscia
M86.44	Osteomielite cronica con fistola: mano	M87.26	Osteonecrosi da un trauma anteriore: Gamba
M86.45	Osteomielite cronica con fistola: coscia	M87.27	Osteonecrosi da un trauma anteriore: caviglia e piede
M86.46	Osteomielite cronica con fistola: Gamba	M87.28	Osteonecrosi da un trauma anteriore: Altre localizzazioni
M86.47	Osteomielite cronica con fistola: caviglia e piede	M87.29	Osteonecrosi da un trauma anteriore: Localizzazione non precisata
M86.48	Osteomielite cronica con fistola: Altre localizzazioni	M87.30	Altra osteonecrosi secondaria: Localizzazioni multiple
M86.49	Osteomielite cronica con fistola: Localizzazione non precisata	M87.31	Altra osteonecrosi secondaria: area spalla



M87.32	Altra osteonecrosi secondaria: braccio	M90.70	Frattura ossea in malattie neoplastiche (C00-D48): Localizzazioni multiple
M87.33	Altra osteonecrosi secondaria: avambraccio	M90.71	Frattura ossea in malattie neoplastiche (C00-D48): area spalla
M87.34	Altra osteonecrosi secondaria: mano	M90.72	Frattura ossea in malattie neoplastiche (C00-D48): braccio
M87.35	Altra osteonecrosi secondaria: coscia	M90.73	Frattura ossea in malattie neoplastiche (C00-D48): avambraccio
M87.36	Altra osteonecrosi secondaria: Gamba	M90.74	Frattura ossea in malattie neoplastiche (C00-D48): mano
M87.37	Altra osteonecrosi secondaria: caviglia e piede	M90.75	Frattura ossea in malattie neoplastiche (C00-D48): coscia
M87.38	Altra osteonecrosi secondaria: Altre localizzazioni	M90.76	Frattura ossea in malattie neoplastiche (C00-D48): Gamba
M87.39	Altra osteonecrosi secondaria: Localizzazione non precisata	M90.77	Frattura ossea in malattie neoplastiche (C00-D48): caviglia e piede
M87.80	Altra osteonecrosi: Localizzazioni multiple	M90.78	Frattura ossea in malattie neoplastiche (C00-D48): Altre localizzazioni
M87.81	Altra osteonecrosi: area spalla	M90.79	Frattura ossea in malattie neoplastiche (C00-D48): Localizzazione non precisata
M87.82	Altra osteonecrosi: braccio	M96.80	Sterno lasciato elettivamente aperto dopo intervento di chirurgia toracica
M87.83	Altra osteonecrosi: avambraccio	M96.81	Torace instabile dopo intervento di chirurgia toracica
M87.84	Altra osteonecrosi: mano	M96.82	Ritardo di consolidamento osseo dopo fusione o artrodesi
M87.85	Altra osteonecrosi: coscia	M96.88	Altri disturbi osteomuscolari iatrogeni
M87.86	Altra osteonecrosi: Gamba	M96.9	Disturbi osteomuscolari iatrogeni non specificati
M87.87	Altra osteonecrosi: caviglia e piede	N03.6	Sindrome nefritica cronica: malattia da depositi densi
M87.88	Altra osteonecrosi: Altre localizzazioni	N04.0	Sindrome nefrosica: Lesione glomerulare minima
M87.89	Altra osteonecrosi: Localizzazione non precisata	N04.1	Sindrome nefrosica: lesione glomerulare focale e segmentale
M87.90	Osteonecrosi non specificata: Localizzazioni multiple	N04.2	Sindrome nefrosica: glomerulonefrite diffusa membranosa
M87.91	Osteonecrosi non specificata: area spalla	N04.3	Sindrome nefrosica: glomerulonefrite mesangioproliferativa diffusa
M87.92	Osteonecrosi non specificata: braccio	N04.4	Sindrome nefrosica: glomerulonefrite endocapillare-proliferativa diffusa
M87.93	Osteonecrosi non specificata: avambraccio	N04.5	Sindrome nefrosica: glomerulonefrite diffusa mesangiocapillare
M87.94	Osteonecrosi non specificata: mano	N04.6	Sindrome nefrosica: malattia da depositi densi
M87.95	Osteonecrosi non specificata: coscia	N04.7	Sindrome nefrosica: Glomerulonefrite con formazione a mezzaluna
M87.96	Osteonecrosi non specificata: Gamba	N04.8	Sindrome nefrosica: altre modifiche morfologiche
M87.97	Osteonecrosi non specificata: caviglia e piede	N04.9	Sindrome nefrosica: Tipo di modifica morfologica non specificata
M87.98	Osteonecrosi non specificata: Altre localizzazioni	N08.3	Disturbi glomerulari in diabete mellito [E10-E14 con quarto carattere posizione .2]
M87.99	Osteonecrosi non specificata: Localizzazione non precisata	N10	Nefrite tubulo-interstiziale acuta
M90.00	Tubercolosi ossea {A18.0}: Localizzazioni multiple	N12	Nefrite tubulo-interstiziale non specificata se acuta o cronica
M90.01	Tubercolosi ossea {A18.0}: area spalla	N13.5	Inginocchiamento e stenosi dell'uretere senza idronefrosi
M90.02	Tubercolosi ossea {A18.0}: braccio	N13.8	Altra uropatia da ostruzione e da reflusso
M90.03	Tubercolosi ossea {A18.0}: avambraccio	N13.9	Uropatia da ostruzione e da reflusso non specificata
M90.04	Tubercolosi ossea {A18.0}: mano	N15.10	Ascesso renale
M90.05	Tubercolosi ossea {A18.0}: coscia	N15.11	Ascesso perirenale
M90.06	Tubercolosi ossea {A18.0}: Gamba	N17.01	Insufficienza renale acuta con necrosi tubulare: Stadio 1
M90.07	Tubercolosi ossea {A18.0}: caviglia e piede	N17.02	Insufficienza renale acuta con necrosi tubulare: Stadio 2
M90.08	Tubercolosi ossea {A18.0}: Altre localizzazioni	N17.03	Insufficienza renale acuta con necrosi tubulare: Stadio 3
M90.09	Tubercolosi ossea {A18.0}: Localizzazione non precisata	N17.09	Insufficienza renale acuta con necrosi tubulare: Stadio non specificato
M90.10	Periostite in altre malattie infettive classificate altrove: Localizzazioni multiple	N17.11	Insufficienza renale acuta con necrosi corticale acuta: Stadio 1
M90.11	Periostite in altre malattie infettive classificate altrove: area spalla	N17.12	Insufficienza renale acuta con necrosi corticale acuta: Stadio 2
M90.12	Periostite in altre malattie infettive classificate altrove: braccio	N17.13	Insufficienza renale acuta con necrosi corticale acuta: Stadio 3
M90.13	Periostite in altre malattie infettive classificate altrove: avambraccio	N17.19	Insufficienza renale acuta con necrosi corticale acuta: Stadio non specificato
M90.14	Periostite in altre malattie infettive classificate altrove: mano	N17.21	Insufficienza renale acuta con necrosi midollare: Stadio 1
M90.15	Periostite in altre malattie infettive classificate altrove: coscia	N17.22	Insufficienza renale acuta con necrosi midollare: Stadio 2
M90.16	Periostite in altre malattie infettive classificate altrove: Gamba	N17.23	Insufficienza renale acuta con necrosi midollare: Stadio 3
M90.17	Periostite in altre malattie infettive classificate altrove: caviglia e piede	N17.29	Insufficienza renale acuta con necrosi midollare: Stadio non specificato
M90.18	Periostite in altre malattie infettive classificate altrove: Altre localizzazioni	N17.81	Altro tipo di insufficienza renale acuta: Stadio 1
M90.19	Periostite in altre malattie infettive classificate altrove: Localizzazione non precisata	N17.82	Altro tipo di insufficienza renale acuta: Stadio 2
M90.20	Osteopatia in altre malattie infettive classificate altrove: Localizzazioni multiple	N17.83	Altro tipo di insufficienza renale acuta: Stadio 3
M90.21	Osteopatia in altre malattie infettive classificate altrove: area spalla	N17.89	Altro tipo di insufficienza renale acuta: Stadio non specificato
M90.22	Osteopatia in altre malattie infettive classificate altrove: braccio	N17.91	Insufficienza renale acuta non specificata: Stadio 1
M90.23	Osteopatia in altre malattie infettive classificate altrove: avambraccio	N17.92	Insufficienza renale acuta non specificata: Stadio 2
M90.24	Osteopatia in altre malattie infettive classificate altrove: mano	N17.93	Insufficienza renale acuta non specificata: Stadio 3
M90.25	Osteopatia in altre malattie infettive classificate altrove: coscia	N17.99	Insufficienza renale acuta non specificata: Stadio non specificato
M90.26	Osteopatia in altre malattie infettive classificate altrove: Gamba	N18.1	Malattia renale cronica, stadio 1
M90.27	Osteopatia in altre malattie infettive classificate altrove: caviglia e piede	N18.2	Malattia renale cronica, stadio 2
M90.28	Osteopatia in altre malattie infettive classificate altrove: Altre localizzazioni	N18.3	Malattia renale cronica, stadio 3
M90.29	Osteopatia in altre malattie infettive classificate altrove: Localizzazione non precisata	N18.4	Malattia renale cronica, stadio 4
		N18.80	Disfunzione renale cronica unilaterale

N18.89	Altra malattia renale cronica, stadio non specificato	P25.8	Altre condizioni morbose correlate all'enfisema interstiziale che hanno origine nel periodo perinatale
N18.9	Malattia renale cronica non specificata	P26.0	Emorragia tracheobronchiale che ha origine nel periodo perinatale
N19	Insufficienza renale non specificata	P26.1	Emorragia polmonare massiva che ha origine nel periodo perinatale
N20.0	Calcolo del rene	P26.8	Altre emorragie polmonari che hanno origine nel periodo perinatale
N20.2	Calcolo del rene con calcolo dell'uretere	P26.9	Emorragia polmonare che ha origine nel periodo perinatale, non specificata
N25.1	Diabete insipido nefrogeno	P27.0	Sindrome di Wilson-Mikity
N28.0	Ischemia ed infarto renali	P27.1	Displasia broncopolmonare che ha origine nel periodo perinatale
N32.1	Fistola entero-vescicale	P27.8	Altre malattie respiratorie croniche che hanno origine nel periodo perinatale
N32.2	Fistola vescicale non classificata altrove	P27.9	Malattia respiratoria cronica, non specificata che ha origine nel periodo perinatale
N32.3	Diverticolo vescicale	P28.5	Insufficienza respiratoria acuta neonatale
N32.4	Rottura non traumatica della vescica	P29.0	Insufficienza cardiaca neonatale
N34.0	Ascesso uretrale	P35.0	Sindrome della rosolia congenita
N35.8	Altra stenosi uretrale	P35.1	Infezione congenita da Citomegalovirus
N36.0	Fistola uretrale	P35.2	Infezione erpetica [herpes simplex] congenita
N36.1	Diverticolo uretrale	P35.3	Epatite virale congenita
N39.0	Infezione delle vie urinarie, sede non specificata	P35.8	Altre malattie virali congenite
N43.1	Iidrocele infetto	P35.9	Malattia virale congenita non specificata
N44.0	Torsione del testicolo	P36.0	Sepsi neonatale da Streptococco, gruppo B
N44.1	Torsione dell'idatide	P36.1	Sepsi neonatale da altri e non specificati Streptococchi
N45.0	Orchite, epididimite e orchio-epididimite con ascesso	P36.2	Sepsi neonatale da Staphylococcus Aureus
N76.4	Ascesso della vulva	P36.3	Sepsi neonatale da altri e non specificati Stafilococchi
N82.0	Fistola vescicovaginale	P36.4	Sepsi neonatale da Escherichia coli
N82.1	Altre fistole dell'apparato genitourinario femminile	P36.5	Sepsi neonatale da batteri anaerobi
N82.2	Fistola tra intestino tenue e vagina	P36.8	Altra sepsi batterica neonatale
N82.3	Fistola colo-vaginale	P36.9	Sepsi batterica neonatale non specificata
N82.4	Altra fistola entero-genitale femminile	P37.0	Tubercolosi congenita
N82.5	Fistola genito-cutanea femminile	P37.1	Toxoplasmosi congenita
N82.8	Altra fistola dell'apparato genitale femminile	P37.2	Listeriosi neonatale (disseminata)
N82.9	Fistola dell'apparato genitale femminile non specificata	P37.3	Malaria falciparum congenita
N83.5	Torsione di ovaio, peduncolo ovarico e tuba di Falloppio	P37.4	Altra malaria congenita
N99.1	Stenosi uretrale iatrogena	P37.8	Altre malattie infettive e parassitarie congenite, specificate
P02.1	Feto e neonato sofferenti per altre forme di distacco ed emorragia della placenta	P37.9	Malattia infettiva e parassitaria congenita, non specificata
P03.1	Feto e neonato sofferenti per altre presentazioni e posizioni anomale e sproporzioni fetopelvica durante il travaglio e il parto	P52.0	Emorragia intraventricolare (non traumatica), di grado 1, del feto e del neonato
P04.0	Feto e neonato sofferenti per anestesia e analgesia della madre, durante la gravidanza, il travaglio e il parto	P52.1	Emorragia intraventricolare (non traumatica) di grado 2 del feto e del neonato
P10.0	Emorragia subdurale da trauma da parto	P52.2	Emorragia intraventricolare, (non traumatica) di grado 3 del feto e del neonato
P10.1	Emorragia cerebrale da trauma da parto	P52.3	Emorragia intraventricolare, non specificata, (non traumatica) del feto e del neonato
P10.2	Emorragia intraventricolare da trauma da parto	P52.5	Emorragia subaracnoidea (non traumatica) del feto e del neonato
P10.3	Emorragia subaracnoidea da trauma da parto	P53	Malattia emorragica del feto e del neonato
P10.4	Lacerazione della membrana tectoria del cervelletto da trauma da parto	P54.4	Emorragia surrenale neonatale
P10.8	Altre lacerazioni ed emorragie intracraniche da traumi da parto	P56.0	Idrope fetale da isoimmunizzazione
P10.9	Lacerazione o emorragia intracranica da trauma da parto, non specificata	P56.9	Idrope fetale da altra e non specificata malattia emolitica
P11.1	Altri lesioni cerebrali, specificate, da trauma da parto	P57.0	Ittero nucleare da isoimmunizzazione
P11.2	Lesione cerebrale, non specificata, da trauma da parto	P57.8	Altro ittero nucleare specificato
P15.6	Necrosi del tessuto adiposo sottocutaneo da trauma da parto	P57.9	Ittero nucleare non specificato
P22.0	Sindrome di sofferenza [distress] respiratoria(o) neonatale	P59.1	Sindrome della bile spessa
P23.0	Polmonite congenita virale	P59.2	Ittero neonatale da altre e non specificate lesioni epatocellulari
P23.1	Polmonite congenita da Chlamydiae	P60	Coagulazione intravasale disseminata del feto e del neonato
P23.2	Polmonite congenita da Stafilococco	P61.0	Trombocitopenia transitoria neonatale
P23.3	Polmonite congenita da Streptococco, gruppo B	P70.2	Diabete mellito neonatale
P23.4	Polmonite congenita da Escherichia coli	P72.1	Iperitroidismo transitorio neonatale
P23.5	Polmonite congenita da Pseudomonas	P77	Enterocolite necrotizzante del feto e del neonato
P23.6	Polmonite congenita da altri batteri	P78.0	Perforazione intestinale perinatale
P23.8	Polmonite congenita da altri microorganismi	P78.1	Altra peritonite neonatale
P23.9	Polmonite congenita non specificata	P83.0	Sclerema neonatale
P24.0	Aspirazione neonatale di meconio	P83.2	Idrope fetale non da malattia emolitica
P24.1	Aspirazione neonatale di liquido amniotico e muco	P90	Convulsioni neonatali
P24.2	Aspirazione neonatale di sangue	P91.2	Leucomalacia cerebrale neonatale
P24.3	Aspirazione neonatale di latte e di cibo rigurgitati	P91.5	Coma neonatale
P24.8	Altre sindromi da aspirazione neonatale	P91.6	Encefalopatia ipossico-ischemica neonatale
P24.9	Sindrome da aspirazione neonatale non specificata		
P25.0	Enfisema interstiziale che ha origine nel periodo perinatale		
P25.1	Pneumotorace che ha origine nel periodo perinatale		
P25.2	Pneumomediastino che ha origine nel periodo perinatale		
P25.3	Pneumopericardio che ha origine nel periodo perinatale		

P91.7	Idrocefalo acquisito nel neonato	Q23.4	Sindrome del cuore sinistro ipoplasico
P91.80	Sindrome locked-in e sindrome apallica neonatale	Q23.8	Altre malformazioni congenite della valvola aortica e della valvola mitrale
P94.0	Miastenia grave transitoria neonatale	Q23.9	Malformazione congenita non specificata della valvola aortica e della valvola mitralica
P94.2	Ipotonia congenita	Q24.2	Cuore triatriale
P96.0	Insufficienza renale congenita	Q24.3	Stenosi infundibolare della polmonare
P96.1	Sintomi da astinenza neonatale per tossicodipendenza materna	Q24.4	Stenosi subaortica congenita
P96.2	Sintomi da astinenza da uso terapeutico di farmaci somministrati al neonato	Q24.5	Malformazione dei vasi coronarici
Q00.0	Anencefalia	Q24.6	Blocco cardiaco congenito
Q00.1	Craniorachischisi	Q24.8	Altre malformazioni congenite specificate del cuore
Q00.2	Iniencefalia	Q25.1	Coartazione dell'aorta
Q01.0	Encefalocele frontale	Q25.2	Atresia dell'aorta
Q01.1	Encefalocele S.A.I. o frontale	Q25.3	Stenosi dell'aorta
Q01.2	Encefalocele occipitale	Q25.5	Atresia di arteria polmonare
Q01.8	Encefalocele di altre sedi	Q25.6	Stenosi di arteria polmonare (congenita)
Q01.9	Encefalocele non specificato	Q26.2	Connessione totalmente anomala delle vene polmonari
Q03.0	Malformazioni dell'acquedotto di Silvio	Q26.3	Connessione parzialmente anomala delle vene polmonari
Q03.1	Atresia dei forami di Magendie e di Luschka	Q26.3	Aneurisma arteriovenoso congenito di vasi precerebrali
Q03.8	Altro idrocefalo congenito	Q28.00	Fistola arteriovenosa congenita di vasi precerebrali
Q03.9	Idrocefalo congenito non specificato	Q28.01	Altra malformazione arteriovenosa congenita di vasi precerebrali
Q04.0	Malformazioni congenite del corpo calloso	Q28.08	Malformazione arteriovenosa congenita di vasi precerebrali non specificata
Q04.1	Arinencefalia	Q28.09	Aneurisma congenito di vasi precerebrali
Q04.2	Oloprosencefalia	Q28.10	Fistola congenita di vasi precerebrali
Q04.3	Altre difetti, per riduzione, dell'encefalo	Q28.11	Altra malformazione congenita di vasi precerebrali
Q04.4	Displasia setto-ottica	Q28.18	Malformazione congenita di vasi precerebrali non specificata
Q04.5	Megalencefalia	Q28.19	Aneurisma arteriovenoso congenito di vasi cerebrali
Q04.6	Cisti cerebrali congenite	Q28.20	Fistola arteriovenosa congenita di vasi cerebrali
Q04.8	Altre malformazioni congenite specificate dell'encefalo	Q28.21	Altra malformazione arteriovenosa congenita di vasi cerebrali
Q05.0	Spina bifida cervicale con idrocefalo	Q28.28	Malformazione arteriovenosa congenita di vasi cerebrali non specificata
Q05.1	Spina bifida toracica con idrocefalo	Q28.28	Aneurisma arteriovenoso congenito di vasi cerebrali
Q05.2	Spina bifida lombare con idrocefalo	Q28.31	Fistola congenita di vasi cerebrali
Q05.3	Spina bifida sacrale con idrocefalo	Q28.38	Altra malformazione congenita di vasi cerebrali
Q05.4	Spina bifida non specificata, con idrocefalo	Q28.39	Malformazione congenita di vasi cerebrali non specificata
Q05.5	Spina bifida cervicale senza idrocefalo	Q30.0	Atresia delle coane
Q05.6	Spina bifida toracica senza idrocefalo	Q31.0	Membrana laringea
Q05.7	Spina bifida lombare senza idrocefalo	Q31.1	Stenosi subglottica congenita
Q05.8	Spina bifida sacrale senza idrocefalo	Q31.2	Ipoplasi laringea
Q05.9	Spina bifida non specificata	Q31.3	Laringocele
Q06.0	Amielia	Q31.5	Laringomalacia congenita
Q06.1	Ipoplasi e displasia del midollo spinale	Q32.0	Tracheomalacia congenita
Q06.2	Diastematomelia	Q32.1	Altre malformazioni congenite della trachea
Q06.3	Altre malformazioni congenite della cauda equina	Q32.2	Broncomalacia congenita
Q06.4	Idromielia	Q32.3	Stenosi bronchiale congenita
Q06.8	Altre malformazioni congenite specificate del midollo spinale	Q32.4	Altre malformazioni congenite dei bronchi
Q07.0	Sindrome di Arnold-Chiari	Q33.0	Polmone cistico congenito
Q15.0	Glaucoma congenito	Q33.2	Sequestrazione (congenita) polmonare
Q20.0	Tronco arterioso comune	Q33.3	Agenesia polmonare
Q20.1	Ventricolo destro a doppia uscita	Q33.4	Bronchiectasia congenita
Q20.2	Ventricolo sinistro a doppia uscita	Q33.6	Ipoplasi e displasia del polmone
Q20.3	Connessione discordante ventricolo-arteriosa	Q37.0	Schisi del palato duro con cheiloschisi bilaterale
Q20.4	Cuore biatriale univentricolato	Q37.1	Schisi del palato duro con cheiloschisi unilaterale
Q20.5	Connessione atrio-ventricolare discordante	Q37.2	Schisi del palato molle con cheiloschisi bilaterale
Q21.1	Difetto del setto interatriale [comunicazione interatriale]	Q37.3	Schisi del palato molle con cheiloschisi unilaterale
Q21.2	Difetto del setto atrio-ventricolare [comunicazione atrio-ventricolare]	Q37.4	Schisi del palato duro e del palato molle con cheiloschisi bilaterale
Q21.3	Tetralogia di Fallot	Q37.5	Schisi del palato duro e del palato molle con cheiloschisi unilaterale
Q21.4	Difetto del setto aorto-polmonare [comunicazione aorto-polmonare]	Q37.8	Palatoschisi con cheiloschisi bilaterale non specificata
Q21.80	Pentalogia di Fallot	Q37.9	Palatoschisi con cheiloschisi unilaterale non specificata
Q22.0	Atresia della valvola polmonare	Q38.7	Tasca faringea
Q22.1	Stenosi congenita della valvola polmonare	Q39.0	Atresia dell'esofago senza fistola
Q22.4	Stenosi tricuspide congenita	Q39.1	Atresia dell'esofago con fistola tracheo-esofagea
Q22.5	Anomalia di Ebstein	Q39.2	Fistola esofago-tracheale congenita senza atresia
Q22.6	Sindrome del cuore destro ipoplasico	Q39.3	Stenosi e strittura congenite dell'esofago
Q22.8	Altre malformazioni congenite della valvola tricuspide	Q39.4	Diaframma esofageo
Q22.9	Malformazione congenita della valvola tricuspide non specificata	Q40.0	Stenosi ipertrofica congenita del piloro
Q23.0	Stenosi congenita della valvola aortica	Q41.0	Assenza, atresia e stenosi congenite del duodeno
Q23.1	Insufficienza congenita della valvola aortica		
Q23.2	Stenosi mitralica congenita		
Q23.3	Insufficienza mitralica congenita		

Q41.1	Assenza, atresia e stenosi congenite del digiuno	Q78.9	Osteocondrodisplasia non specificata
Q41.2	Assenza, atresia e stenosi congenite dell'ileo	Q79.0	Ernia diaframmatica congenita
Q41.8	Assenza, atresia e stenosi congenite di altre parti specificate dell'intestino tenue	Q79.1	Altre malformazioni congenite del diaframma
Q41.9	Assenza, atresia e stenosi congenite dell'intestino tenue, parte non specificata	Q79.2	Esonfalo
Q42.0	Assenza, atresia e stenosi congenite del retto con fistola	Q79.3	Gastroschisi
Q42.1	Assenza, atresia e stenosi congenite del retto senza fistola	Q79.4	Sindrome da deficit della muscolatura addominale
Q42.2	Assenza, atresia e stenosi congenite dell'ano con fistola	Q79.5	Altre malformazioni congenite della parete addominale
Q42.3	Assenza, atresia e stenosi congenite dell'ano senza fistola	Q79.6	Sindrome di Ehlers-Danlos
Q42.8	Assenza, atresia e stenosi congenite di altra parte del colon	Q80.0	Ittiosi volgare
Q42.9	Assenza, atresia e stenosi congenite di sede non specificata del grosso intestino	Q80.1	Ittiosi legata al cromosoma X
Q43.0	Diverticolo di Meckel	Q80.2	Ittiosi lamellare
Q43.1	Malattia di Hirschsprung	Q80.3	Eritroderma bolloso congenito ittiosiforme
Q43.3	Malformazioni congenite di fissazione dell'intestino	Q80.4	Ittiosi congenita grave (Feto arlecchino)
Q44.2	Atresia delle vie biliari	Q80.8	Altra ittiosi congenita
Q44.3	Stenosi e restringimento congeniti delle vie biliari	Q80.9	Ittiosi congenita non specificata
Q44.6	Malattia cistica del fegato	Q81.0	Epidermolisi bollosa semplice
Q44.7	Altre malformazioni congenite del fegato	Q81.1	Epidermolisi bollosa atrofizzante letale
Q45.0	Agenesia, aplasia e ipoplasia del pancreas	Q81.2	Epidermolisi bollosa distrofica
Q45.1	Pancreas anulare	Q81.8	Altra epidermolisi bollosa
Q45.2	Cisti pancreatica congenita	Q81.9	Epidermolisi bollosa non specificata
Q45.3	Altre malformazioni congenite del pancreas o del dotto pancreatico	Q82.4	Displasia ectodermica (anidrotica)
Q56.0	Ermafroditismo non classificato altrove	Q85.0	Neurofibromatosi (non maligna)
Q56.1	Pseudoermafroditismo maschile non classificato altrove	Q85.1	Sclerosi tuberosa
Q56.2	Pseudoermafroditismo femminile, non classificato altrove	Q85.8	Altre facomatosi non classificate altrove
Q56.3	Pseudoermafroditismo non specificato	Q85.9	Facomatosi non specificata
Q56.4	Sesso indeterminato non specificato	Q86.1	Sindrome fetale da antiepilettici
Q60.0	Agenesia renale unilaterale	Q86.2	Dismorfismo da Warfarin
Q60.1	Agenesia renale bilaterale	Q87.0	Sindromi malformative congenite che alterano soprattutto l'aspetto facciale
Q60.2	Agenesia renale non specificata	Q87.1	Sindromi malformative congenite associate soprattutto a bassa statura
Q60.3	Ipoplasia renale unilaterale	Q87.2	Sindromi malformative congenite che interessano soprattutto gli arti
Q60.4	Ipoplasia renale bilaterale	Q87.3	Sindromi malformative congenite caratterizzate da un accrescimento precoce eccessivo
Q60.5	Ipoplasia renale non specificata	Q87.4	Sindrome di Marfan
Q60.6	Sindrome di Potter	Q87.8	Altre sindromi malformative congenite specificate non classificate altrove
Q61.1	Rene policistico, autosomico recessivo	Q89.1	Malformazioni congenite della ghiandola surrenale
Q64.1	Estrofia della vescica	Q89.4	Gemelli congiunti
Q64.2	Valvole uretrali posteriori congenite	Q90.0	Trisomia 21, non disgiunzione meiotica
Q64.3	Altre forme di atresia e stenosi dell'uretra e del collo vescicale	Q90.1	Trisomia 21, mosaicismo (non disgiunzione mitotica)
Q74.3	Artrogriposi multipla congenita	Q90.2	Trisomia 21, traslocazione
Q75.0	Craniosinostosi	Q90.9	Sindrome di Down non specificata
Q75.1	Disostosi craniofacciale	Q91.0	Trisomia 18, non disgiunzione meiotica
Q75.2	Ipertelorismo	Q91.1	Trisomia 18, mosaicismo (non disgiunzione mitotica)
Q75.3	Macrocefalia	Q91.2	Trisomia 18, traslocazione
Q75.4	Disostosi mandibolofacciale	Q91.3	Sindrome di Edwards non specificata
Q75.5	Disostosi oculo-mandibolo-facciale	Q91.4	Trisomia 13, non disgiunzione meiotica
Q75.8	Altre malformazioni congenite specificate del cranio e di ossa del viso	Q91.5	Trisomia 13, mosaicismo (non disgiunzione mitotica)
Q75.9	Malformazione congenita del cranio e di ossa del viso non specificata	Q91.6	Trisomia 13, traslocazione
Q76.1	Sindrome di Klippel-Feil	Q91.7	Sindrome di Patau non specificata
Q77.0	Acondrogenesi	Q92.0	Trisomia completa, non disgiunzione meiotica
Q77.1	Nanismo tanatoforo	Q92.1	Trisomia completa, mosaicismo (non disgiunzione mitotica)
Q77.2	Sindrome delle coste corte	Q92.2	Trisomia parziale maggiore
Q77.3	Condrodisplasia punctata	Q92.3	Trisomia parziale minore
Q77.4	Acondroplasia	Q92.4	Duplicazioni visibili solo in prometafase
Q77.5	Displasia distrofica	Q92.5	Duplicazioni con altri riassetamenti complessi
Q77.6	Displasia condro-ectodermica	Q92.6	Cromosomi marcatori soprannumerari
Q77.7	Displasia spondiloepifisaria	Q92.7	Triploidia e poliploidia
Q77.8	Altra osteocondrodisplasia con difetti di crescita delle ossa lunghe e della colonna vertebrale	Q92.8	Altre trisomie specificate e trisomie parziali di autosomi
Q77.9	Osteocondrodisplasia con difetti di crescita delle ossa lunghe e della colonna vertebrale non specificata	Q92.9	Trisomia e trisomia parziale di autosomi non specificate
Q78.0	Osteogenesi imperfetta	Q93.0	Monosomia completa, non disgiunzione meiotica
Q78.1	Displasia fibrosa poliostotica	Q93.1	Monosomia completa, mosaicismo (non disgiunzione mitotica)
Q78.2	Osteopetrosi	Q93.2	Cromosomi ad anello e dicentrici
Q78.3	Displasia diafisaria progressiva	Q93.3	Delezione del braccio corto del cromosoma 4
Q78.4	Encondromatosi	Q93.4	Delezione del braccio corto del cromosoma 5
Q78.6	Esostosi multiple congenite (Aclasia diafisaria)	Q93.5	Altre delezioni parziali di un cromosoma
		Q93.6	Delezioni visibili solo in prometafase
		Q93.7	Delezioni con altri riarrangiamenti complessi

Q93.8	Altre delezioni a carico di autosomi	S06.6	Emorragia subaracnoidea traumatica
Q93.9	Delezione a carico di autosomi non specificata	S06.70	Traumatismo intracranico con perdita di coscienza: Meno di 30 minuti
Q95.2	Riarrangiamento autosomico bilanciato in individuo non normale	S06.71	Traumatismo intracranico con perdita di coscienza: Da 30 minuti a 24 ore
Q95.3	Riarrangiamento bilanciato cromosoma sessuale/autosoma in individuo non normale	S06.72	Traumatismo intracranico con perdita di coscienza: Più di 24 ore, con ritorno al precedente stato di coscienza
Q95.4	Individui con marcatore per eterocromatina	S06.79	Traumatismo intracranico con perdita di coscienza: Durata non specificata
Q95.5	Individui con siti fragili autosomici	S06.8	Altri traumi intracranici
Q95.8	Altri riarrangiamenti bilanciati e marcatori strutturali	S06.9	Traumatismo intracranico non specificato
Q95.9	Riarrangiamento bilanciato e marcatore strutturale non specificato	S07.0	Traumatismo da schiacciamento del viso
Q99.0	Chimerismo 46,XX/46,XY	S07.1	Traumatismo da schiacciamento del cranio
Q99.1	Ermafroditismo vero con cariotipo 46,XX	S07.8	Traumatismo da schiacciamento di altre parti della testa
Q99.2	Fragilità del cromosoma X	S07.9	Traumatismo da schiacciamento della testa, parte non specificata
R02	Gangrena non classificata altrove	S09.2	Rottura traumatica della membrana timpanica
R16.2	Epatomegalia con splenomegalia non classificata altrove	S09.9	Traumatismo della testa non specificato
R29.1	Meningismo	S11.01	Ferita aperta: Laringe
R40.2	Coma non specificato	S11.02	Ferita aperta: Trachea, parte cervicale
R56.8	Altre e non specificate convulsioni	S11.1	Ferita aperta interessante la ghiandola tiroide
S01.35	Ferita aperta: Tuba di Eustachio	S11.21	Ferita aperta: Faringe
S01.36	Ferita aperta: Catena ossicolare	S11.22	Ferita aperta: Esofago, parte cervicale
S01.37	Ferita aperta: Timpano	S12.0	Frattura della prima vertebra cervicale
S01.38	Ferita aperta: Orecchio interno	S12.1	Frattura della seconda vertebra cervicale
S01.39	Ferita aperta: Altre e multiple parti dell'orecchio e delle strutture uditive	S12.21	Frattura della terza vertebra cervicale
S01.50	Ferita aperta: Bocca, parte non specificata	S12.22	Frattura della quarta vertebra cervicale
S01.52	Ferita aperta: Mucosa della guancia	S12.23	Frattura della quinta vertebra cervicale
S01.53	Ferita aperta: Gengiva (processo alveolare)	S12.24	Frattura della sesta vertebra cervicale
S01.54	Ferita aperta: Lingua e pavimento orale	S12.25	Frattura della settima vertebra cervicale
S01.55	Ferita aperta: Palato	S12.7	Fratture multiple della colonna cervicale
S01.59	Ferita aperta: Altre e multiple parti del labbro e della cavità orale	S12.8	Frattura di altre parti del collo
S02.0	Frattura della volta cranica	S12.9	Frattura del collo, parte non specificata
S02.1	Frattura della base cranica	S13.0	Rottura traumatica di disco intervertebrale cervicale
S02.2	Frattura delle ossa nasali	S13.10	Lussazione di vertebra cervicale: Livello non specificato
S02.3	Frattura del pavimento dell'orbita	S13.11	Lussazione di vertebra cervicale: C1/C2
S02.4	Frattura dello zigomatico e del mascellare superiore	S13.12	Lussazione di vertebra cervicale: C2/C3
S02.60	Frattura della mandibola: Parte non specificata	S13.13	Lussazione di vertebra cervicale: C3/C4
S02.61	Frattura della mandibola: Processo condileo	S13.14	Lussazione di vertebra cervicale: C4/C5
S02.62	Frattura della mandibola: Sottocondiloidea	S13.15	Lussazione di vertebra cervicale: C5/C6
S02.63	Frattura della mandibola: Processo coronoideo	S13.16	Lussazione di vertebra cervicale: C6/C7
S02.64	Frattura della mandibola: Ramo mandibolare, parte non specificata	S13.17	Lussazione di vertebra cervicale: C7/D1
S02.65	Frattura della mandibola: Angolo mandibolare	S13.18	Lussazione di vertebra cervicale: Altro
S02.66	Frattura della mandibola: Sinfisi mandibolare	S13.2	Lussazione di altra e non specificata parte del collo
S02.67	Frattura della mandibola: Parte alveolare	S13.3	Lussazioni multiple del collo
S02.68	Frattura della mandibola: Corpo mandibolare, altre e non specificate parti	S14.0	Contusione ed edema del midollo spinale cervicale
S02.69	Frattura della mandibola: Parti multiple	S14.10	Traumatismi del midollo spinale cervicale, non specificati
S05.2	Lacerazione e rottura oculari con prolasso o perdita di tessuto intraoculare	S14.11	Lesione completa del midollo spinale cervicale
S05.3	Lacerazione oculare senza prolasso o perdita di tessuto intraoculare	S14.12	Lesione centrale del midollo cervicale (lesione incompleta del midollo spinale)
S05.4	Ferita penetrante dell'orbita con o senza corpo estraneo	S14.13	Altra lesione incompleta del midollo spinale cervicale
S05.5	Ferita penetrante del globo oculare con corpo estraneo	S14.2	Traumatismo di radice nervosa della colonna cervicale
S05.6	Ferita penetrante del globo oculare senza corpo estraneo	S14.3	Traumatismo del plesso brachiale
S05.7	Avulsione dell'occhio	S14.5	Traumatismo di nervi simpatici cervicali
S05.8	Altri traumi dell'occhio e dell'orbita	S14.70	Traumatismo del midollo spinale cervicale: Livello non specificato
S06.0	Commozione cerebrale	S14.71	Traumatismo del midollo spinale: C1
S06.1	Edema cerebrale traumatico	S14.72	Traumatismo del midollo spinale: C2
S06.20	Traumatismo cerebrale e cerebellare diffuso, non specificato	S14.73	Traumatismo del midollo spinale: C3
S06.21	Contusioni cerebrali diffuse	S14.74	Traumatismo del midollo spinale: C4
S06.22	Contusioni cerebellari diffuse	S14.75	Traumatismo del midollo spinale: C5
S06.23	Ematomi intracerebrali e cerebellari multipli	S14.76	Traumatismo del midollo spinale: C6
S06.28	Altri traumi cerebrali e cerebellari diffusi	S14.77	Traumatismo del midollo spinale: C7
S06.30	Traumatismo cerebrale e cerebellare focale, non specificato	S14.78	Traumatismo del midollo spinale: C8
S06.31	Contusione cerebrale focale	S15.00	Traumatismo: Arteria carotide, parte non specificata
S06.32	Contusione cerebellare focale	S15.01	Traumatismo: Arteria carotide comune
S06.33	Ematoma cerebrale focale	S15.02	Traumatismo: Arteria carotide esterna
S06.34	Ematoma cerebellare focale	S15.03	Traumatismo: Arteria carotide interna
S06.38	Altri traumi cerebrali e cerebellari focali	S15.3	Traumatismo della vena giugulare interna
S06.4	Emorragia epidurale	S17.0	Traumatismo da schiacciamento di laringe e trachea
S06.5	Emorragia subdurale traumatica	S17.8	Traumatismo da schiacciamento di altre parti del collo

S17.9	Traumatismo da schiacciamento del collo, parte non specificata	S27.7	Traumatismi multipli di organi intratoracici
S21.1	Ferita aperta della parete anteriore del torace	S27.81	Traumatismo: Diaframma
S21.2	Ferita aperta della parete posteriore del torace	S27.82	Traumatismo: Dotto toracico
S21.7	Ferite aperte multiple della parete toracica	S27.83	Traumatismo: Esofago, parte toracica
S21.80	Ferita aperta di altre parti del torace, non specificata	S27.84	Traumatismo: Timo
S21.83	Ferita aperta (qualsiasi parte del torace) in collegamento con traumatismo intratoracico	S27.88	Traumatismo: Altri organi intratoracici specificati
S21.87	Danno ai tessuti molli di primo grado su frattura o lussazione aperta del torace	S27.9	Traumatismo di organo intratoracico non specificato
S21.88	Danno ai tessuti molli di secondo grado su frattura o lussazione aperta del torace	S28.0	Trauma toracico da schiacciamento
S21.89	Danno ai tessuti molli di terzo grado su frattura o lussazione aperta del torace	S28.1	Amputazione traumatica di parte del torace
S21.9	Ferita aperta del torace, parte non specificata	S31.0	Ferita aperta della regione lombosacrale e della pelvi
S22.00	Frattura di vertebra dorsale: Livello non specificato	S31.1	Ferita aperta della parete addominale
S22.01	Frattura di vertebra dorsale: D1 e D2	S31.3	Ferita aperta dello scroto e dei testicoli
S22.02	Frattura di vertebra dorsale: D3 e D4	S31.7	Ferite aperte multiple dell'addome, della regione lombosacrale e della pelvi
S22.03	Frattura di vertebra dorsale: D5 e D6	S31.80	Ferita aperta di altre e non specificate parti dell'addome
S22.04	Frattura di vertebra dorsale: D7 e D8	S31.83	Ferita aperta (qualsiasi parte dell'addome, dei lombi e della pelvi) in collegamento con traumatismo intraaddominale
S22.05	Frattura di vertebra dorsale: D9 e D10	S31.87	Danno ai tessuti molli di primo grado su frattura o lussazione aperta della colonna lombare e della pelvi
S22.06	Frattura di vertebra dorsale: D11 e D12	S31.88	Danno ai tessuti molli di secondo grado su frattura o lussazione aperta della colonna lombare e della pelvi
S22.1	Fratture multiple della colonna dorsale	S31.89	Danno ai tessuti molli di terzo grado su frattura o lussazione aperta della colonna lombare e della pelvi
S22.2	Frattura dello sterno	S31.89	Danno ai tessuti molli di terzo grado su frattura o lussazione aperta della colonna lombare e della pelvi
S22.40	Fratture multiple delle costole: Non specificate	S32.00	Frattura di vertebra lombare: Livello non specificato
S22.41	Fratture multiple delle costole: Con coinvolgimento della prima costola	S32.01	Frattura di vertebra lombare: L1
S22.44	Fratture multiple delle costole: Con coinvolgimento di quattro e più costole	S32.02	Frattura di vertebra lombare: L2
S22.5	Lembo toracico mobile [flail chest]	S32.03	Frattura di vertebra lombare: L3
S23.0	Rottura traumatica di disco intervertebrale toracico	S32.04	Frattura di vertebra lombare: L4
S23.10	Lussazione di vertebra dorsale: Livello non specificato	S32.05	Frattura di vertebra lombare: L5
S23.11	Lussazione di vertebra dorsale: D1/D2 e D2/D3	S32.1	Frattura del sacro
S23.12	Lussazione di vertebra dorsale: D3/D4 e D4/D5	S32.2	Frattura del coccige
S23.13	Lussazione di vertebra dorsale: D5/D6 e D6/D7	S32.82	Frattura: Colonna lombare e sacro, parte non specificata
S23.14	Lussazione di vertebra dorsale: D7/D8 e D8/D9	S32.89	Frattura: Altre e multiple parti della pelvi
S23.15	Lussazione di vertebra dorsale: D9/D10 e D10/D11	S33.0	Rottura traumatica di disco intervertebrale lombare
S23.16	Lussazione di vertebra dorsale: D11/D12	S33.10	Lussazione di vertebra lombare: Livello non specificato
S23.17	Lussazione di vertebra dorsale: D12/L1	S33.11	Lussazione di vertebra lombare: L1/L2
S24.0	Commozione ed edema del midollo spinale dorsale	S33.12	Lussazione di vertebra lombare: L2/L3
S24.10	Traumatismi del midollo spinale dorsale, non specificati	S33.13	Lussazione di vertebra lombare: L3/L4
S24.11	Lesione completa del midollo spinale dorsale	S33.14	Lussazione di vertebra lombare: L4/L5
S24.12	Lesione incompleta del midollo spinale dorsale	S33.15	Lussazione di vertebra lombare: L5/S1
S24.2	Traumatismo di radice nervosa della colonna dorsale	S34.0	Contusione ed edema del midollo spinale lombare
S24.4	Traumatismo di nervi simpatici toracici	S34.10	Lesione completa del midollo spinale lombare
S24.70	Traumatismo del midollo spinale dorsale: Livello non specificato	S34.11	Lesione incompleta del midollo spinale lombare
S24.71	Traumatismo del midollo spinale: D1	S34.18	Altro traumatismo del midollo spinale lombare
S24.72	Traumatismo del midollo spinale: D2/D3	S34.2	Traumatismo di radice nervosa della colonna lombare e sacrale
S24.73	Traumatismo del midollo spinale: D4/D5	S34.30	Sindrome della cauda equina traumatica completa
S24.74	Traumatismo del midollo spinale: D6/D7	S34.31	Sindrome della cauda equina traumatica incompleta
S24.75	Traumatismo del midollo spinale: D8/D9	S34.38	Altri e non specificati traumatismi della cauda equina
S24.76	Traumatismo del midollo spinale: D10/D11	S34.4	Traumatismo del plesso lombosacrale
S24.77	Traumatismo del midollo spinale: D12	S34.5	Traumatismo di nervi simpatici lombari, sacrali e pelvici
S25.0	Traumatismo dell'aorta toracica	S34.70	Traumatismo del midollo spinale lombosacrale: Livello non specificato
S25.1	Traumatismo dell'arteria anonima o succlavia	S34.71	Traumatismo del midollo spinale: L1
S25.2	Traumatismo della vena cava superiore	S34.72	Traumatismo del midollo spinale: L2
S25.3	Traumatismo della vena anonima o succlavia	S34.73	Traumatismo del midollo spinale: L3
S26.0	Traumatismo del cuore con emopericardio	S34.74	Traumatismo del midollo spinale: L4
S26.81	Contusione del cuore	S34.75	Traumatismo del midollo spinale: L5
S26.82	Lacerazione del cuore senza apertura di cavità cardiaca	S34.76	Traumatismo del midollo spinale: S1
S26.83	Lacerazione del cuore con apertura di cavità cardiaca	S34.77	Traumatismo del midollo spinale: S2-S5
S26.88	Altri traumatismi del cuore	S35.0	Traumatismo dell'aorta addominale
S26.9	Traumatismo del cuore non specificato	S35.1	Traumatismo della vena cava inferiore
S27.0	Pneumotorace traumatico	S35.2	Traumatismo del tronco celiaco o dell'arteria mesenterica
S27.1	Emotorace traumatico	S35.3	Traumatismo della vena porta o della vena splenica
S27.2	Emopneumotorace traumatico	S35.4	Traumatismo di vaso sanguigno renale
S27.32	Lacerazione del polmone	S35.5	Traumatismo di vaso sanguigno iliaco
S27.38	Altri e non specificati traumatismi del polmone	S35.7	Traumatismo di vasi sanguigni multipli a livello dell'addome, della regione lombosacrale e della pelvi
S27.4	Traumatismo di bronco	S35.8	Traumatismo di altri vasi sanguigni a livello dell'addome, della regione lombosacrale e della pelvi
S27.5	Traumatismo della trachea toracica	S35.9	Traumatismo di vaso sanguigno non specificato a livello dell'addome, della regione lombosacrale e della pelvi
S27.6	Traumatismo della pleura		

S36.01	Ematoma della milza	S67.8	Traumatismo da schiacciamento di altre e non specificate parti del polso e della mano
S36.02	Lacerazione capsulare della milza, senza lacerazione maggiore del parenchima	S70.1	Contusione della coscia
S36.03	Lacerazione della milza con coinvolgimento del parenchima	S75.7	Traumatismo di vasi sanguigni multipli a livello dell'anca e della coscia
S36.10	Traumatismo del fegato, non specificato	S75.8	Traumatismo di altri vasi sanguigni a livello dell'anca e della coscia
S36.11	Contusione ed ematoma del fegato	S75.9	Traumatismo di vaso sanguigno non specificato a livello dell'anca e della coscia
S36.12	Lacerazione del fegato, non specificata	S77.0	Traumatismo da schiacciamento dell'anca
S36.13	Lieve lacerazione del fegato	S77.1	Traumatismo da schiacciamento della coscia
S36.14	Moderata lacerazione del fegato	S77.2	Traumatismo da schiacciamento dell'anca con la coscia
S36.15	Grave lacerazione del fegato	S82.11	Frattura dell'estremità prossimale della tibia: Con frattura del perone (qualsiasi parte)
S36.16	Altro traumatismo del fegato	S82.41	Frattura del solo perone: Estremità prossimale
S36.17	Traumatismo: Colecisti	S85.1	Traumatismo dell'arteria tibiale (anteriore) (posteriore)
S36.18	Traumatismo: Dotto biliare	S85.2	Traumatismo dell'arteria peroneale
S36.40	Traumatismo: Intestino tenue, parte non specificata	S85.7	Traumatismo di vasi sanguigni multipli a livello della gamba
S36.50	Traumatismo: Colon, parte non specificata	S85.9	Traumatismo di vaso sanguigno non specificato a livello della gamba
S36.52	Traumatismo: Colon trasverso	S87.0	Traumatismo da schiacciamento del ginocchio
S36.53	Traumatismo: Colon discendente	S87.8	Traumatismo da schiacciamento di altre e non specificate parti della gamba
S36.59	Traumatismo: Altre e multiple parti del colon	S95.0	Traumatismo dell'arteria dorsale del piede
S36.6	Traumatismo del retto	S95.1	Traumatismo dell'arteria plantare del piede
S36.7	Traumatismo di organi multipli intraaddominali	S95.2	Traumatismo della vena dorsale del piede
S36.81	Traumatismo: Peritoneo	S95.7	Traumatismo di vasi sanguigni multipli a livello della caviglia e del piede
S36.83	Traumatismo: Retroperitoneo	S95.8	Traumatismo di altri vasi sanguigni a livello della caviglia e del piede
S37.02	Lacerazione del rene	S95.9	Traumatismo di vaso sanguigno non specificato a livello della caviglia e del piede
S37.1	Traumatismo dell'uretere	S97.0	Traumatismo da schiacciamento della caviglia
S38.0	Traumatismo da schiacciamento di organi genitali esterni	S97.1	Traumatismo da schiacciamento di dito(a)
S38.1	Traumatismo da schiacciamento di altre e non specificate parti dell'addome, della regione lombosacrale e della pelvi	S97.8	Traumatismo da schiacciamento di altre parti della caviglia e del piede
S38.3	Amputazione traumatica di altre e non specificate parti dell'addome, della regione lombosacrale e della pelvi	T04.0	Traumatismi da schiacciamento interessanti testa e collo
S42.21	Frattura dell'estremità superiore dell'omero: Testa	T04.1	Traumatismi da schiacciamento interessanti il torace, l'addome, la regione lombosacrale e la pelvi
S42.29	Frattura dell'estremità superiore dell'omero: Altre e multiple parti	T04.2	Traumatismi da schiacciamento interessanti regioni multiple di arto(i) superiore(i)
S42.3	Frattura della diafisi dell'omero	T04.3	Traumatismi da schiacciamento interessanti regioni multiple di arto(i) inferiore(i)
S45.0	Traumatismo dell'arteria ascellare	T04.4	Traumatismi da schiacciamento interessanti regioni multiple di arto(i) superiore(i), e arto(i) inferiore(i)
S45.1	Traumatismo dell'arteria brachiale	T04.7	Traumatismi da schiacciamento del torace, dell'addome, della regione lombosacrale, della pelvi e di arto(i)
S45.2	Traumatismo della vena ascellare o brachiale	T04.8	Traumatismi da schiacciamento interessanti altre combinazioni di regioni corporee
S45.3	Traumatismo di vena superficiale a livello della spalla e del braccio	T04.9	Traumatismi multipli da schiacciamento non specificati
S45.7	Traumatismo di vasi sanguigni multipli a livello della spalla e del braccio	T05.8	Amputazioni traumatiche interessanti altre combinazioni di regioni corporee
S45.8	Traumatismo di altri vasi sanguigni a livello della spalla e del braccio	T06.0	Traumatismi dell'encefalo e dei nervi cranici con traumatismi di nervi e del midollo spinale a livello del collo
S45.9	Traumatismo di vaso sanguigno non specificato a livello della spalla e del braccio	T06.1	Traumatismi di nervi e del midollo spinale interessanti altre regioni corporee multiple
S47	Traumatismo da schiacciamento della spalla e del braccio	T06.3	Traumatismi di vasi sanguigni interessanti regioni corporee multiple
S55.0	Traumatismo dell'arteria ulnare a livello dell'avambraccio	T08.0	Frattura della colonna vertebrale, livello non specificato: chiusa
S55.1	Traumatismo dell'arteria radiale a livello dell'avambraccio	T08.1	Frattura della colonna vertebrale, livello non specificato: aperta
S55.2	Traumatismo di vena a livello dell'avambraccio	T09.1	Ferita aperta del tronco, livello non specificato
S55.7	Traumatismo di vasi sanguigni multipli a livello dell'avambraccio	T09.3	Traumatismo del midollo spinale, livello non specificato
S55.8	Traumatismo di altri vasi sanguigni a livello dell'avambraccio	T09.4	Traumatismo di nervo, radice nervosa spinale e plesso del tronco non specificati
S55.9	Traumatismo di vaso sanguigno, non specificato, a livello dell'avambraccio	T09.6	Amputazione traumatica del tronco, livello non specificato
S57.0	Traumatismo da schiacciamento del gomito	T11.4	Traumatismo di vaso sanguigno non specificato, di arto superiore, livello non specificato
S57.8	Traumatismo da schiacciamento di altre parti dell'avambraccio	T13.4	Traumatismo di vaso sanguigno non specificato, di arto inferiore, livello non specificato
S57.9	Traumatismo da schiacciamento dell'avambraccio, parte non specificata	T14.5	Traumatismo di vaso(i) sanguigno(i) di regione corporea non specificata
S62.8	Frattura di altre e non specificate parti del polso e della mano		
S65.0	Traumatismo dell'arteria ulnare a livello del polso e della mano		
S65.1	Traumatismo dell'arteria radiale a livello del polso e della mano		
S65.2	Traumatismo dell'arco palmare superficiale		
S65.3	Traumatismo dell'arco palmare profondo		
S65.4	Traumatismo di vaso(i) sanguigno(i) del pollice		
S65.5	Traumatismo di vaso(i) sanguigno(i) di altro dito		
S65.7	Traumatismo di vasi sanguigni multipli a livello del polso e della mano		
S65.8	Traumatismo di altri vasi sanguigni a livello del polso e della mano		
S65.9	Traumatismo di vaso sanguigno non specificato a livello del polso e della mano		
S67.0	Traumatismo da schiacciamento del pollice e altro(e) dito(a) della mano		

T14.7	Traumatismo da schiacciamento e amputazione traumatica di regione corporea non specificata	T28.6	Corrosione dell'esofago
T20.3	Ustione di terzo grado della testa e del collo	T28.7	Corrosione di altre parti dell'apparato digerente
T20.7	Corrosione di terzo grado della testa e del collo	T28.8	Corrosione di organi genitourinari interni
T21.30	Ustione di terzo grado del tronco: Tronco (parte non specificata)	T28.9	Corrosione di altri e non specificati organi interni
T21.31	Ustione di terzo grado del tronco: Mammella [Mamma]	T29.0	Ustioni di regioni multiple, grado non specificato
T21.32	Ustione di terzo grado del tronco: Parete toracica ad eccezione delle mammelle e delle areole	T29.3	Ustioni di regioni multiple, con almeno una ustione di terzo grado
T21.33	Ustione di terzo grado del tronco: Parete addominale	T29.4	Corrosioni di regioni multiple, grado non specificato
T21.34	Ustione di terzo grado del tronco: Dorso [qualsiasi parte]	T29.7	Corrosioni di regioni multiple, con almeno una corrosione di terzo grado
T21.35	Ustione di terzo grado del tronco: Genitali esterni	T31.22	Ustioni interessanti il 20-29% della superficie corporea: 20-29 % con bruciatura di 3° grado
T21.39	Ustione di terzo grado del tronco: Altra parte	T31.32	Ustioni interessanti il 30-39% della superficie corporea: 20-29 % con bruciatura di 3° grado
T21.70	Corrosione di terzo grado del tronco: Tronco (parte non specificata)	T31.33	Ustioni interessanti il 30-39% della superficie corporea: 30-39 % con bruciatura di 3° grado
T21.71	Corrosione di terzo grado del tronco: Mammella [Mamma]	T31.42	Ustioni interessanti il 40-49% della superficie corporea: 20-29 % con bruciatura di 3° grado
T21.72	Corrosione di terzo grado del tronco: Parete toracica ad eccezione delle mammelle e delle areole	T31.43	Ustioni interessanti il 40-49% della superficie corporea: 30-39 % con bruciatura di 3° grado
T21.73	Corrosione di terzo grado del tronco: Parete addominale	T31.44	Ustioni interessanti il 40-49% della superficie corporea: 40-49 % con bruciatura di 3° grado
T21.74	Corrosione di terzo grado del tronco: Dorso [qualsiasi parte]	T31.50	Ustioni interessanti il 50-59% della superficie corporea: Superficie inferiore a 10 % o non specificata con bruciature corrosive di 3° grado
T21.75	Corrosione di terzo grado del tronco: Genitali esterni	T31.51	Ustioni interessanti il 50-59% della superficie corporea: 10-19 % con bruciatura di 3° grado
T21.79	Corrosione di terzo grado del tronco: Altra parte	T31.52	Ustioni interessanti il 50-59% della superficie corporea: 20-29 % con bruciatura di 3° grado
T22.30	Ustione di terzo grado della spalla e dell'arto superiore, tranne polso e mano: Parte non specificata	T31.53	Ustioni interessanti il 50-59% della superficie corporea: 30-39 % con bruciatura di 3° grado
T22.31	Ustione di terzo grado della spalla e dell'arto superiore, tranne polso e mano: avambraccio e gomito	T31.54	Ustioni interessanti il 50-59% della superficie corporea: 40-49 % con bruciatura di 3° grado
T22.32	Ustione di terzo grado della spalla e dell'arto superiore, tranne polso e mano: Braccio e regione della spalla	T31.55	Ustioni interessanti il 50-59% della superficie corporea: 50-59 % con bruciatura di 3° grado
T22.33	Ustione di terzo grado della spalla e dell'arto superiore, tranne polso e mano: ascella	T31.60	Ustioni interessanti il 60-69% della superficie corporea: Superficie inferiore a 10 % o non specificata con bruciature corrosive di 3° grado
T22.70	Corrosione di terzo grado della spalla e dell'arto superiore, tranne polso e mano: Parte non specificata	T31.61	Ustioni interessanti il 60-69% della superficie corporea: 10-19 % con bruciatura di 3° grado
T22.71	Corrosione di terzo grado della spalla e dell'arto superiore, tranne polso e mano: avambraccio e gomito	T31.62	Ustioni interessanti il 60-69% della superficie corporea: 20-29 % con bruciatura di 3° grado
T22.72	Corrosione di terzo grado della spalla e dell'arto superiore, tranne polso e mano: Braccio e regione della spalla	T31.63	Ustioni interessanti il 60-69% della superficie corporea: 30-39 % con bruciatura di 3° grado
T22.73	Corrosione di terzo grado della spalla e dell'arto superiore, tranne polso e mano: ascella	T31.64	Ustioni interessanti il 60-69% della superficie corporea: 40-49 % con bruciatura di 3° grado
T23.3	Ustione di terzo grado del polso e della mano	T31.65	Ustioni interessanti il 60-69% della superficie corporea: 50-59 % con bruciatura di 3° grado
T23.7	Corrosione di terzo grado del polso e della mano	T31.66	Ustioni interessanti il 60-69% della superficie corporea: 60-69 % con bruciatura di 3° grado
T24.3	Ustione di terzo grado dell'anca e dell'arto inferiore, tranne la caviglia e il piede	T31.70	Ustioni interessanti il 70-79% della superficie corporea: Superficie inferiore a 10 % o non specificata con bruciature corrosive di 3° grado
T24.7	Corrosione di terzo grado dell'anca e dell'arto inferiore, tranne la caviglia e il piede	T31.71	Ustioni interessanti il 70-79% della superficie corporea: 10-19 % con bruciatura di 3° grado
T25.3	Ustione di terzo grado della caviglia e del piede	T31.72	Ustioni interessanti il 70-79% della superficie corporea: 20-29 % con bruciatura di 3° grado
T25.7	Corrosione di terzo grado della caviglia e del piede	T31.73	Ustioni interessanti il 70-79% della superficie corporea: 30-39 % con bruciatura di 3° grado
T26.0	Ustione della palpebra e dell'area perioculare	T31.74	Ustioni interessanti il 70-79% della superficie corporea: 40-49 % con bruciatura di 3° grado
T26.1	Ustione della cornea e del sacco congiuntivale	T31.75	Ustioni interessanti il 70-79% della superficie corporea: 50-59 % con bruciatura di 3° grado
T26.2	Ustione provocante la rottura e la distruzione del globo oculare	T31.76	Ustioni interessanti il 70-79% della superficie corporea: 60-69 % con bruciatura di 3° grado
T26.3	Ustioni di altre parti dell'occhio e degli annessi oculari	T31.77	Ustioni interessanti il 70-79% della superficie corporea: 70-79 % con bruciatura di 3° grado
T26.4	Ustione dell'occhio e degli annessi oculari, parte non specificata	T31.80	Ustioni interessanti l'80-89% della superficie corporea: Superficie inferiore a 10 % o non specificata con bruciature corrosive di 3° grado
T26.5	Corrosione della palpebra e dell'area perioculare	T31.81	Ustioni interessanti l'80-89% della superficie corporea: 10-19 % con bruciatura di 3° grado
T26.6	Corrosione della cornea e del sacco congiuntivale		
T26.7	Corrosione provocante la rottura e la distruzione del globo oculare		
T26.8	Corrosione di altre parti dell'occhio e degli annessi oculari		
T26.9	Corrosione dell'occhio e degli annessi oculari, parte non specificata		
T27.0	Ustione della laringe e della trachea		
T27.1	Ustione interessante laringe, trachea e polmone		
T27.2	Ustione di altre parti delle vie respiratorie		
T27.3	Ustione delle vie respiratorie, parte non specificata		
T27.4	Corrosione della laringe e della trachea		
T27.5	Corrosione interessante laringe, trachea e polmone		
T27.6	Corrosioni di altre parti delle vie respiratorie		
T27.7	Corrosione delle vie respiratorie, parte non specificata		
T28.0	Ustione della bocca e della faringe		
T28.1	Ustione dell'esofago		
T28.2	Ustione di altre parti dell'apparato digerente		
T28.3	Ustione di organi genitourinari interni		
T28.4	Ustione di altri e non specificati organi interni		
T28.5	Corrosione della bocca e della faringe		



T31.82	Ustioni interessanti l'80-89% della superficie corporea: 20-29 % con bruciatura di 3° grado	T32.66	Corrosioni interessanti il 60-69% della superficie corporea: 60-69 % con lesione corrosiva di 3° grado
T31.83	Ustioni interessanti l'80-89% della superficie corporea: 30-39 % con bruciatura di 3° grado	T32.70	Corrosioni interessanti il 70-79% della superficie corporea: Superficie inferiore a 10 % o non specificata con lesioni corrosive di 3° grado
T31.84	Ustioni interessanti l'80-89% della superficie corporea: 40-49 % con bruciatura di 3° grado	T32.71	Corrosioni interessanti il 70-79% della superficie corporea: 10-19 % con lesione corrosiva di 3° grado
T31.85	Ustioni interessanti l'80-89% della superficie corporea: 50-59 % con bruciatura di 3° grado	T32.72	Corrosioni interessanti il 70-79% della superficie corporea: 20-29 % con lesione corrosiva di 3° grado
T31.86	Ustioni interessanti l'80-89% della superficie corporea: 60-69 % con bruciatura di 3° grado	T32.73	Corrosioni interessanti il 70-79% della superficie corporea: 30-39 % con lesione corrosiva di 3° grado
T31.87	Ustioni interessanti l'80-89% della superficie corporea: 70-79 % con bruciatura di 3° grado	T32.74	Corrosioni interessanti il 70-79% della superficie corporea: 40-49 % con lesione corrosiva di 3° grado
T31.88	Ustioni interessanti l'80-89% della superficie corporea: 80-89 % con bruciatura di 3° grado	T32.75	Corrosioni interessanti il 70-79% della superficie corporea: 50-59 % con lesione corrosiva di 3° grado
T31.90	Ustioni interessanti il 90% o più della superficie corporea: Superficie inferiore a 10 % o non specificata con bruciature corrosive di 3° grado	T32.76	Corrosioni interessanti il 70-79% della superficie corporea: 60-69 % con lesione corrosiva di 3° grado
T31.91	Ustioni interessanti il 90% o più della superficie corporea: 10-19 % con bruciatura di 3° grado	T32.77	Corrosioni interessanti il 70-79% della superficie corporea: 70-79 % con lesione corrosiva di 3° grado
T31.92	Ustioni interessanti il 90% o più della superficie corporea: 20-29 % con bruciatura di 3° grado	T32.80	Corrosioni interessanti l'80-89% della superficie corporea: Superficie inferiore a 10 % o non specificata con lesioni corrosive di 3° grado
T31.93	Ustioni interessanti il 90% o più della superficie corporea: 30-39 % con bruciatura di 3° grado	T32.81	Corrosioni interessanti l'80-89% della superficie corporea: 10-19 % con lesione corrosiva di 3° grado
T31.94	Ustioni interessanti il 90% o più della superficie corporea: 40-49 % con bruciatura di 3° grado	T32.82	Corrosioni interessanti l'80-89% della superficie corporea: 20-29 % con lesione corrosiva di 3° grado
T31.95	Ustioni interessanti il 90% o più della superficie corporea: 50-59 % con bruciatura di 3° grado	T32.83	Corrosioni interessanti l'80-89% della superficie corporea: 30-39 % con lesione corrosiva di 3° grado
T31.96	Ustioni interessanti il 90% o più della superficie corporea: 60-69 % con bruciatura di 3° grado	T32.84	Corrosioni interessanti l'80-89% della superficie corporea: 40-49 % con lesione corrosiva di 3° grado
T31.97	Ustioni interessanti il 90% o più della superficie corporea: 70-79 % con bruciatura di 3° grado	T32.85	Corrosioni interessanti l'80-89% della superficie corporea: 50-59 % con lesione corrosiva di 3° grado
T31.98	Ustioni interessanti il 90% o più della superficie corporea: 80-89 % con bruciatura di 3° grado	T32.86	Corrosioni interessanti l'80-89% della superficie corporea: 60-69 % con lesione corrosiva di 3° grado
T31.99	Ustioni interessanti il 90% o più della superficie corporea: 90 % o più con bruciatura di 3° grado	T32.87	Corrosioni interessanti l'80-89% della superficie corporea: 70-79 % con lesione corrosiva di 3° grado
T32.22	Corrosioni interessanti il 20-29% della superficie corporea: 20-29 % con lesione corrosiva di 3° grado	T32.88	Corrosioni interessanti l'80-89% della superficie corporea: 80-89 % con lesione corrosiva di 3° grado
T32.32	Corrosioni interessanti il 30-39% della superficie corporea: 20-29 % con lesione corrosiva di 3° grado	T32.90	Corrosioni interessanti il 90% o più della superficie corporea: Superficie inferiore a 10 % o non specificata con lesioni corrosive di 3° grado
T32.33	Corrosioni interessanti il 30-39% della superficie corporea: 30-39 % con lesione corrosiva di 3° grado	T32.91	Corrosioni interessanti il 90% o più della superficie corporea: 10-19 % con lesione corrosiva di 3° grado
T32.42	Corrosioni interessanti il 40-49% della superficie corporea: 20-29 % con lesione corrosiva di 3° grado	T32.92	Corrosioni interessanti il 90% o più della superficie corporea: 20-29 % con lesione corrosiva di 3° grado
T32.43	Corrosioni interessanti il 40-49% della superficie corporea: 30-39 % con lesione corrosiva di 3° grado	T32.93	Corrosioni interessanti il 90% o più della superficie corporea: 30-39 % con lesione corrosiva di 3° grado
T32.44	Corrosioni interessanti il 40-49% della superficie corporea: 40-49 % con lesione corrosiva di 3° grado	T32.94	Corrosioni interessanti il 90% o più della superficie corporea: 40-49 % con lesione corrosiva di 3° grado
T32.50	Corrosioni interessanti il 50-59% della superficie corporea: Superficie inferiore a 10 % o non specificata con lesioni corrosive di 3° grado	T32.95	Corrosioni interessanti il 90% o più della superficie corporea: 50-59 % con lesione corrosiva di 3° grado
T32.51	Corrosioni interessanti il 50-59% della superficie corporea: 10-19 % con lesione corrosiva di 3° grado	T32.96	Corrosioni interessanti il 90% o più della superficie corporea: 60-69 % con lesione corrosiva di 3° grado
T32.52	Corrosioni interessanti il 50-59% della superficie corporea: 20-29 % con lesione corrosiva di 3° grado	T32.97	Corrosioni interessanti il 90% o più della superficie corporea: 70-79 % con lesione corrosiva di 3° grado
T32.53	Corrosioni interessanti il 50-59% della superficie corporea: 30-39 % con lesione corrosiva di 3° grado	T32.98	Corrosioni interessanti il 90% o più della superficie corporea: 80-89 % con lesione corrosiva di 3° grado
T32.54	Corrosioni interessanti il 50-59% della superficie corporea: 40-49 % con lesione corrosiva di 3° grado	T32.99	Corrosioni interessanti il 90% o più della superficie corporea: 90 % o più con lesione corrosiva di 3° grado
T32.55	Corrosioni interessanti il 50-59% della superficie corporea: 50-59 % con lesione corrosiva di 3° grado	T33.0	Congelamento superficiale della testa
T32.60	Corrosioni interessanti il 60-69% della superficie corporea: Superficie inferiore a 10 % o non specificata con lesioni corrosive di 3° grado	T33.1	Congelamento superficiale del collo
T32.61	Corrosioni interessanti il 60-69% della superficie corporea: 10-19 % con lesione corrosiva di 3° grado	T33.2	Congelamento superficiale del torace
T32.62	Corrosioni interessanti il 60-69% della superficie corporea: 20-29 % con lesione corrosiva di 3° grado	T33.3	Congelamento superficiale della parete addominale, della regione lombosacrale e della pelvi
T32.63	Corrosioni interessanti il 60-69% della superficie corporea: 30-39 % con lesione corrosiva di 3° grado	T33.4	Congelamento superficiale dell'arto superiore
T32.64	Corrosioni interessanti il 60-69% della superficie corporea: 40-49 % con lesione corrosiva di 3° grado	T33.5	Congelamento superficiale del polso e della mano
T32.65	Corrosioni interessanti il 60-69% della superficie corporea: 50-59 % con lesione corrosiva di 3° grado	T33.6	Congelamento superficiale dell'anca e della coscia
		T33.7	Congelamento superficiale del ginocchio e della gamba
		T33.8	Congelamento superficiale della caviglia e del piede
		T33.9	Congelamento superficiale di altre e non specificate sedi
		T34.0	Congelamento con necrosi tessutale della testa
		T34.1	Congelamento con necrosi tessutale del collo

T34.2	Congelamento con necrosi tessutale del torace	T40.5	Avvelenamento: Cocaina
T34.3	Congelamento con necrosi tessutale della parete addominale, della regione lombosacrale e della pelvi	T40.6	Avvelenamento: Altri e non specificati narcotici
T34.4	Congelamento con necrosi tessutale dell'arto superiore	T40.7	Avvelenamento: (Derivati della) cannabis
T34.5	Congelamento con necrosi tessutale del polso e della mano	T40.8	Avvelenamento: Lisergide [LSD]
T34.6	Congelamento con necrosi tessutale dell'anca e della coscia	T40.9	Avvelenamento: Altri e non specificati psicodislettici [allucinogeni]
T34.7	Congelamento con necrosi tessutale del ginocchio e della gamba	T41.0	Avvelenamento: Anestetici inalatori
T34.8	Congelamento con necrosi tessutale della caviglia e del piede	T41.1	Avvelenamento: Anestetici endovenosi
T34.9	Congelamento con necrosi tessutale di altre e non specificate sedi	T41.2	Avvelenamento: Altri e non specificati anestetici generali
T35.0	Congelamento superficiale interessate regioni corporee multiple	T41.3	Avvelenamento: Anestetici locali
T35.1	Congelamento con necrosi tessutale interessate regioni corporee multiple	T41.4	Avvelenamento: Anestetico non specificato
T35.2	Congelamento, non specificato, della testa e del collo	T41.5	Avvelenamento: Gas terapeutici
T35.3	Congelamento, non specificato, del torace, dell'addome, della regione lombosacrale e della pelvi	T42.0	Avvelenamento: Derivati da idantoina
T35.4	Congelamento, non specificato, dell'arto superiore	T42.1	Avvelenamento: Iminostilbeni
T35.5	Congelamento, non specificato, dell'arto inferiore	T42.2	Avvelenamento: Succinimidi e ossazolidinonici
T35.6	Congelamento, non specificato, interessate regioni corporee multiple	T42.3	Avvelenamento: Barbiturici
T35.7	Congelamento, non specificato, di sede non specificata	T42.4	Avvelenamento: Benzodiazepine
T36.0	Avvelenamento: Penicilline	T42.5	Avvelenamento: Antiepilettici in associazione, non classificati altrove
T36.1	Avvelenamento: Cefalosporine ed altri antibiotici beta-lattamici	T42.6	Avvelenamento: Altri farmaci antiepilettici e sedativi-ipnotici
T36.2	Avvelenamento: Gruppo del cloramfenicolo	T42.7	Avvelenamento: Farmaci antiepilettici e sedativi-ipnotici non specificati
T36.3	Avvelenamento: Macrolidi	T42.8	Avvelenamento: Farmaci antiparkinsoniani e altri miorilassanti centrali
T36.4	Avvelenamento: Tetracicline	T43.0	Avvelenamento: Antidepressivi tricyclici e tetracyclici
T36.5	Avvelenamento: Aminoglicosidi	T43.1	Avvelenamento: Antidepressivi inibitori della monoaminoossidasi
T36.6	Avvelenamento: Rifamicine	T43.2	Avvelenamento: Altri e non specificati antidepressivi
T36.7	Avvelenamento: Antibiotici antifungini utilizzati per via sistemica	T43.3	Avvelenamento: Antipsicotici e neurolettici fenotiazinici
T36.8	Avvelenamento: Altri antibiotici sistemici	T43.4	Avvelenamento: Neurolettici butirofenonici e tioxanteni
T36.9	Avvelenamento: Antibiotico sistemico non specificato	T43.5	Avvelenamento: Altri e non specificati antipsicotici e neurolettici
T37.0	Avvelenamento: Sulfamidici	T43.6	Avvelenamento: Psicostimolanti che, potenzialmente, possono provocare demenza
T37.1	Avvelenamento: Farmaci antimicrobatterici	T43.8	Avvelenamento: Altri farmaci psicotropi non classificati altrove
T37.2	Avvelenamento: Antimalarici e farmaci attivi contro altri protozoi del sangue	T43.9	Avvelenamento: Farmaco psicotropo non specificato
T37.3	Avvelenamento: Altri farmaci antiprotozoari	T44.0	Avvelenamento: Agenti anticolinesterasici
T37.4	Avvelenamento: Antelmintici	T44.1	Avvelenamento: Altri parasimpaticomimetici [colinergici]
T37.5	Avvelenamento: Farmaci antivirali	T44.2	Avvelenamento: Farmaci bloccanti gangliari non classificati altrove
T37.8	Avvelenamento: Altri agenti anti-infettivi ed antiparassitari sistemici specificati	T44.3	Avvelenamento: Altri parasimpaticolitici [anticolinergici e antimuscarinici] e spasmolitici non classificati altrove
T37.9	Avvelenamento: Agenti anti-infettivi ed antiparassitari sistemici non specificati	T44.4	Avvelenamento: Agonisti alfa-adrenergici non classificati altrove
T38.0	Avvelenamento: Glucocorticoidi ed analoghi sintetici	T44.5	Avvelenamento: Agonisti beta-adrenergici non classificati altrove
T38.1	Avvelenamento: Ormoni tiroidei e loro sostitutivi	T44.6	Avvelenamento: Antagonisti alfa-adrenergici [alfa-bloccanti] non classificati altrove
T38.2	Avvelenamento: Farmaci tireostatici	T44.7	Avvelenamento: Antagonisti beta-adrenergici [beta-bloccanti] non classificati altrove
T38.3	Avvelenamento: Insulina e ipoglicemizzanti [antidiabetici] orali	T44.8	Avvelenamento: Sostanze ad azione centrale e bloccanti del neurone adrenergico non classificati altrove
T38.4	Avvelenamento: Contraccettivi orali	T44.9	Avvelenamento: Altri e non specificati farmaci agenti principalmente sul sistema nervoso autonomo
T38.5	Avvelenamento: Altri estrogeni e progestinici	T45.0	Avvelenamento: Farmaci antiallergici e antiemetici
T38.6	Avvelenamento: Antigonadotropine, antiestrogeni, antiandrogeni non classificati altrove	T45.1	Avvelenamento: Farmaci antineoplastici e immunosoppressori
T38.7	Avvelenamento: Androgeni ed altri anabolizzanti	T45.2	Avvelenamento: Vitamine non classificate altrove
T38.8	Avvelenamento: Altri e non specificati ormoni e loro sostitutivi sintetici	T45.3	Avvelenamento: Enzimi non classificati altrove
T38.9	Avvelenamento: Altri e non specificati antagonisti ormonali	T45.4	Avvelenamento: Ferro e suoi composti
T39.0	Avvelenamento: Salicilati	T45.5	Avvelenamento: Anticoagulanti
T39.1	Avvelenamento: Derivati del 4-aminofenolo	T45.6	Avvelenamento: Farmaci attivi sulla fibrinolisi
T39.2	Avvelenamento: Derivati pirazolonic	T45.7	Avvelenamento: Antagonisti di anticoagulanti, vitamina K ed altri coagulanti
T39.3	Avvelenamento: Altri farmaci anti-infiammatori non steroidei [FANS]	T45.8	Avvelenamento: Altri agenti ad azione principalmente sistemica ed ematologici
T39.4	Avvelenamento: Antireumatici non classificati altrove	T45.9	Avvelenamento: Agenti principalmente ad azione sistemica ed ematologici non specificati
T39.8	Avvelenamento: Altri analgesici non oppiacei e antipiretici non classificati altrove	T46.0	Avvelenamento: Glicosidi cardiostimolanti e farmaci con azione simile
T39.9	Avvelenamento: Analgesici non oppiacei, antipiretici e antireumatici non specificati	T46.1	Avvelenamento: Bloccanti i canali del calcio
T40.0	Avvelenamento: Oppio	T46.2	Avvelenamento: Altri farmaci antiaritmici non classificati altrove
T40.1	Avvelenamento: Eroina	T46.3	Avvelenamento: Vasodilatatori coronarici non classificati altrove
T40.2	Avvelenamento: Altri oppiacei	T46.4	Avvelenamento: Inibitori dell'enzima di conversione dell'angiotensina [ACE-inibitori]
T40.3	Avvelenamento: Metadone		
T40.4	Avvelenamento: Altri narcotici sintetici		

T46.5	Avvelenamento: Altri farmaci antiipertensivi non classificati altrove	T52.8	Effetto tossico: Altri solventi organici
T46.6	Avvelenamento: Farmaci antiiperlipidemici e antiarteriosclerotici	T52.9	Effetto tossico: Solvente organico non specificato
T46.7	Avvelenamento: Vasodilatatori periferici	T53.0	Effetto tossico: Tetracloruro di carbonio
T46.8	Avvelenamento: Farmaci antiartrici, compresse sostanze sclerosanti	T53.1	Effetto tossico: Cloroformio
T46.9	Avvelenamento: Altri e non specificati farmaci agenti principalmente sul sistema cardiovascolare	T53.2	Effetto tossico: Tricloroetilene
T47.0	Avvelenamento: Antagonisti dei recettori istaminici H2	T53.3	Effetto tossico: Tetracloroetilene
T47.1	Avvelenamento: Altri antiacidi ed inibitori della secrezione gastrica	T53.4	Effetto tossico: Diclorometano
T47.2	Avvelenamento: Lassativi stimolanti	T53.5	Effetto tossico: Clorofluorocarboni
T47.3	Avvelenamento: Lassativi salini ed osmotici	T53.6	Effetto tossico: Altri derivati alogenati degli idrocarburi alifatici
T47.4	Avvelenamento: Altri lassativi	T53.7	Effetto tossico: Altri derivati alogenati degli idrocarburi aromatici
T47.5	Avvelenamento: Digestivi	T53.9	Effetto tossico: Derivati alogenati degli idrocarburi alifatici e aromatici non specificati
T47.6	Avvelenamento: Farmaci antidiarroici	T54.0	Effetto tossico: Fenolo ed omologhi
T47.7	Avvelenamento: Emetici	T54.1	Effetto tossico: Altri composti organici corrosivi
T47.8	Avvelenamento: Altri farmaci agenti principalmente sull'apparato gastrointestinale	T54.2	Effetto tossico: Acidi corrosivi e sostanze similari
T47.9	Avvelenamento: Farmaco agente principalmente sull'apparato gastrointestinale non specificato	T54.3	Effetto tossico: Alcali corrosivi e sostanze similari
T48.0	Avvelenamento: Farmaci ossitocici	T54.9	Effetto tossico: Sostanza corrosiva non specificata
T48.1	Avvelenamento: Rilassanti della muscolatura striata [agenti bloccanti neuromuscolari]	T55	Effetto tossico di saponi e detergenti
T48.2	Avvelenamento: Altri e non specificati farmaci agenti principalmente sui muscoli	T56.0	Effetto tossico: Piombo e suoi composti
T48.3	Avvelenamento: Antitosse	T56.1	Effetto tossico: Mercurio e suoi composti
T48.4	Avvelenamento: Espettoranti	T56.2	Effetto tossico: Cromo e suoi composti
T48.5	Avvelenamento: Farmaci contro il raffreddore	T56.3	Effetto tossico: Cadmio e suoi composti
T48.6	Avvelenamento: Antiasmatici non classificati altrove	T56.4	Effetto tossico: Rame e suoi composti
T48.7	Avvelenamento: Altri e non specificati farmaci agenti principalmente sull'apparato respiratorio	T56.5	Effetto tossico: Zinco e suoi composti
T49.0	Avvelenamento: Farmaci antimicotici, antiinfettivi e antiinfiammatori ad uso topico non classificati altrove	T56.6	Effetto tossico: Stagno e suoi composti
T49.1	Avvelenamento: Antipruriginosi	T56.7	Effetto tossico: Berillio e suoi composti
T49.2	Avvelenamento: Astringenti e detergenti locali	T56.8	Effetto tossico: Altri metalli
T49.3	Avvelenamento: Emollienti, lenitivi e protettivi	T56.9	Effetto tossico: Metallo non specificato
T49.4	Avvelenamento: Cheratolitici, cheratoplastici ed altri farmaci e preparati per il trattamento dei capelli	T57.0	Effetto tossico: Arsenico e suoi composti
T49.5	Avvelenamento: Farmaci e preparati oftalmologici	T57.1	Effetto tossico: Fosforo e suoi composti
T49.6	Avvelenamento: Farmaci e preparati otorinolaringologici	T57.2	Effetto tossico: Manganese e suoi composti
T49.7	Avvelenamento: Farmaci odontoiatrici ad applicazione topica	T57.3	Effetto tossico: Acido cianidrico
T49.8	Avvelenamento: Altri agenti topici	T57.8	Effetto tossico: Altre sostanze inorganiche specificate
T49.9	Avvelenamento: Agente topico non specificato	T57.9	Effetto tossico: Sostanza inorganica non specificata
T50.0	Avvelenamento: Mineralocorticoidi e loro antagonisti	T58	Effetto tossico del monossido di carbonio
T50.1	Avvelenamento: Diuretici dell'ansa [potenza proporzionale alla dose]	T59.0	Effetto tossico: Ossidi di azoto
T50.2	Avvelenamento: Inibitori dell'anidrasi carbonica, benzodiazepine e altri diuretici	T59.1	Effetto tossico: Anidride solforosa
T50.3	Avvelenamento: Farmaci agenti sull'equilibrio elettrolitico, calorico e idrico	T59.2	Effetto tossico: Formaldeide
T50.4	Avvelenamento: Farmaci agenti sul metabolismo dell'acido urico	T59.3	Effetto tossico: Gas lacrimogeno
T50.5	Avvelenamento: Anoressizzanti	T59.4	Effetto tossico: Cloro gassoso
T50.6	Avvelenamento: Antidoti ed agenti chelanti, non classificati altrove	T59.5	Effetto tossico: Fluoro (gas) e fluoruro di idrogeno
T50.7	Avvelenamento: Analettici e antagonisti del recettore degli oppiacei	T59.6	Effetto tossico: Solfuro di idrogeno
T50.8	Avvelenamento: Agenti diagnostici	T59.7	Effetto tossico: Anidride carbonica
T50.9	Avvelenamento: Altri e non specificati farmaci, medicinali e sostanze biologiche	T59.8	Effetto tossico: Altri gas, fumi e vapori specificati
T51.0	Effetto tossico: Etanolo	T59.9	Effetto tossico: Gas, fumi e vapori non specificati
T51.1	Effetto tossico: Metanolo	T60.0	Effetto tossico: Insetticidi organofosforici e carbamati
T51.2	Effetto tossico: 2-Propanolo	T60.1	Effetto tossico: Insetticidi alogenati
T51.3	Effetto tossico: Fuselolo	T60.2	Effetto tossico: Altri insetticidi
T51.8	Effetto tossico: Altri alcoli	T60.3	Effetto tossico: Erbicidi e fungicidi
T51.9	Effetto tossico: Alcol non specificato	T60.4	Effetto tossico: Rodenticidi
T52.0	Effetto tossico: Derivati del petrolio	T60.8	Effetto tossico: Altri pesticidi
T52.1	Effetto tossico: Benzene	T60.9	Effetto tossico: Pesticida non specificato
T52.2	Effetto tossico: Omologhi del benzene	T63.0	Effetto tossico: Veleno di serpente
T52.3	Effetto tossico: Glicoli	T63.1	Effetto tossico: Veleno di altri rettili
T52.4	Effetto tossico: Chetoni	T63.2	Effetto tossico: Veleno di scorpione
		T63.3	Effetto tossico: Veleno di ragno
		T63.4	Effetto tossico: Veleno di altri artropodi
		T63.5	Effetto tossico derivante da contatto con pesce
		T63.6	Effetto tossico derivante da contatto con altri animali marini
		T63.8	Effetto tossico derivante da contatto con altri animali velenosi
		T63.9	Effetto tossico derivante da contatto con animale velenoso non specificato
		T64	Effetto tossico dell'aflatossina e di altre micotossine contaminanti il cibo
		T65.0	Effetto tossico: Cianuri
		T65.1	Effetto tossico: Stricnina e suoi sali
		T65.2	Effetto tossico: Tabacco e nicotina
		T65.3	Effetto tossico: Nitroderivati e aminoderivati del benzene e suoi omologhi
		T65.4	Effetto tossico: Disolfuro di carbonio

T65.5	Effetto tossico: Nitroglicerina e altri acidi ed esteri nitrici	T84.5	Infezione e reazione infiammatoria da protesi articolare interna [qualsiasi sede]
T65.6	Effetto tossico: Vernici e coloranti non classificati altrove	T84.6	Infezione e reazione infiammatoria da dispositivo fissatore interno [qualsiasi sede]
T65.8	Effetto tossico di altre sostanze specificate	T84.7	Infezione e reazione infiammatoria da altri dispositivi, impianti ed innesti interni ortopedici
T65.9	Effetto tossico di sostanza non specificata	T84.8	Altre complicanze di dispositivi, impianti ed innesti protesici interni ortopedici
T67.0	Colpo di calore e colpo di sole	T84.9	Complicanza, non specificata, di dispositivo, impianto ed innesto protesico interno ortopedico
T67.1	Sincope da calore	T85.0	Complicanza meccanica di shunt ventricolare intracranico (comunicante)
T71	Asfissia	T85.1	Complicanza meccanica di stimolatore elettronico impiantato nel sistema nervoso centrale
T73.1	Effetti della sete	T85.2	Complicanza meccanica di lente intraoculare
T75.4	Effetti della corrente elettrica	T85.3	Complicanza meccanica di altri dispositivi protesici, impianti ed innesti oculari
T79.0	Embolia gassosa (traumatica)	T85.4	Complicanza meccanica di dispositivo protesico ed impianto mammari
T79.1	Embolia adiposa (traumatica)	T85.5	Complicanza meccanica di dispositivi protesici, impianti ed innesti gastrointestinali
T79.60	Ischemia muscolare traumatica delle estremità superiori	T85.6	Complicanza meccanica di altri dispositivi protesici, impianti ed innesti interni specificati
T79.61	Ischemia muscolare traumatica della coscia e dell'anca	T85.71	Infezione e reazione infiammatoria da catetere per dialisi peritoneale
T79.62	Ischemia muscolare traumatica della gamba	T85.72	Infezione e reazione infiammatoria da altri dispositivi protesici, impianti ed innesti interni nel sistema nervoso
T79.63	Ischemia muscolare traumatica del piede	T85.73	Infezione e reazione infiammatoria da dispositivo protesico e impianto mammari
T79.68	Ischemia muscolare traumatica di altra sede	T85.78	Infezione e reazione infiammatoria da altri dispositivi protesici, impianti ed innesti interni
T79.69	Ischemia muscolare traumatica di sede non specificata	T85.81	Altre complicanze di dispositivi protesici, impianti ed innesti nel sistema nervoso
T79.7	Enfisema sottocutaneo di origine traumatica	T85.82	Fibrosi capsulare della mammella da dispositivo protesico e impianto mammari
T80.0	Embolia gassosa successiva ad infusione, trasfusione od iniezione a fini terapeutici	T85.83	Altre complicanze di dispositivo protesico ed impianto mammari
T80.3	Reazione di incompatibilità ABO	T85.88	Altre complicanze di dispositivi protesici, impianti ed innesti interni, non classificati altrove
T80.4	Reazione di incompatibilità Rh	T85.9	Complicanza non specificata di dispositivo protesico, impianto ed innesto
T81.3	Deiscenza di ferita operatoria non classificata altrove	T86.10	Peggioramento funzionale acuto di trapianto renale
T81.5	Corpo estraneo accidentalmente lasciato in cavità corporea o in ferita operatoria a seguito di procedura diagnostica o terapeutica	T86.11	Peggioramento funzionale cronico di trapianto renale
T81.6	Reazione acuta a sostanza estranea accidentalmente lasciata durante una procedura diagnostica o terapeutica	T86.12	Ripresa ritardata della funzionalità dopo trapianto
T82.0	Complicanza meccanica di protesi valvolare cardiaca	T86.19	Altra e non specificata disfunzione, insuccesso e rigetto di trapianto renale
T82.1	Complicanza meccanica di dispositivo elettronico cardiaco	T86.2	Insuccesso e rigetto di trapianto cardiaco
T82.2	Complicanza meccanica di bypass coronarico ed innesto valvolare	T86.3	Insuccesso e rigetto di trapianto cuore-polmone
T82.3	Complicanza meccanica di altri innesti vascolari	T86.40	Peggioramento funzionale acuto di trapianto epatico
T82.4	Complicanza meccanica di catetere vascolare per dialisi	T86.41	Peggioramento funzionale cronico di trapianto epatico
T82.5	Complicanza meccanica di altri dispositivi ed impianti cardiaci e vascolari	T86.49	Altra e non specificata disfunzione, insuccesso e rigetto di trapianto epatico
T82.6	Infezione e reazione infiammatorie da protesi valvolare cardiaca	T86.50	Disturbo dell'irrorazione sanguigna di trapianto cutaneo
T82.7	Infezione e reazione infiammatorie da altri dispositivi, impianti ed innesti cardiaci e vascolari	T86.51	Necrosi di trapianto cutaneo
T82.8	Altre complicanze specificate di dispositivi protesici, impianti ed innesti cardiaci e vascolari	T86.52	Perdita di trapianto cutaneo
T82.9	Complicanza non specificata di dispositivo, impianto ed innesto cardiaco e vascolare	T86.59	Altro e non specificato insuccesso e rigetto di trapianto cutaneo
T83.0	Complicanza meccanica di catetere urinario (a permanenza)	T86.81	Insuccesso e rigetto: Trapianto polmonare
T83.1	Complicanza meccanica di altri dispositivi ed impianti urinari	T86.82	Insuccesso e rigetto: Trapianto di pancreas
T83.2	Complicanza meccanica di innesto di organo urinario	T86.88	Insuccesso e rigetto: Altri organi e tessuti trapiantati
T83.4	Complicanza meccanica di altri dispositivi protesici, impianti ed innesti dell'apparato genitale	T86.9	Insuccesso e rigetto di organo e tessuto trapiantato non specificato
T83.5	Infezione e reazione infiammatoria da dispositivo protesico, impianto ed innesto dell'apparato urinario	T88.1	Altre complicanze successive ad immunizzazione non classificate altrove
T83.6	Infezione e reazione infiammatoria da dispositivo protesico, impianto ed innesto dell'apparato genitale	T88.3	Ipertermia maligna da anestesia
T83.8	Altre complicanze di dispositivi protesici, impianti ed innesti genitourinari	Z90.3	Perdita di parte dello stomaco
T83.9	Complicanza non specificata di dispositivo, impianto ed innesto genitourinario		
T84.0	Complicanza meccanica di protesi articolare interna		
T84.1	Complicanza meccanica di dispositivo fissatore interno di ossa di arto		
T84.2	Complicanza meccanica di dispositivo fissatore interno di altre ossa		
T84.3	Complicanza meccanica di altri dispositivi, impianti ed innesti ossei		
T84.4	Complicanza meccanica di altri dispositivi, impianti ed innesti interni ortopedici		

# **MDC 15**

Neonati

Neonato con problemi gravi  
multipli





15  
MSPNG





## Neonato con problemi gravi multipli

Neonato con problemi gravi multipli

### Problemi gravi multipli nel neonato

Almeno due Diagnosi nella tabella MSPNG-1

#### Diagnosi MSPNG-1

A01.0	Febbre tifoide	A16.9	Tubercolosi respiratoria non specificata, senza conferma batteriologica, istologica o molecolare
A01.1	Paratifo A	A17.0	Meningite tubercolare {G01}
A01.2	Paratifo B	A17.1	Tubercoloma meningeo {G07}
A01.3	Paratifo C	A17.8	Altre forme di tubercolosi del sistema nervoso
A01.4	Paratifo non specificato	A17.9	Tubercolosi del sistema nervoso non specificata {G99.8}
A02.0	Enterite da salmonella	A18.5	Tubercolosi dell'occhio
A02.1	Sepsi da salmonella	A26.0	Erisipeloide cutaneo
A02.2	Infezioni localizzate da salmonella	A26.7	Sepsi da Erysipelothrix
A02.8	Altre infezioni da salmonella, specificate	A26.8	Altre forme di erisipeloide
A02.9	Infezione da salmonella, non specificata	A26.9	Erisipeloide non specificato
A03.0	Shigellosi da Shigella dysenteriae	A27.0	Leptospirosi itteroemorragica [malattia di Weil]
A03.1	Shigellosi da Shigella flexneri	A27.8	Altre forme di leptospirosi
A03.2	Shigellosi da Shigella boydii	A27.9	Leptospirosi non specificata
A03.3	Shigellosi da Shigella sonnei	A28.0	Pasteurellosi
A03.8	Altre shigellosi	A28.1	Malattia da graffio di gatto
A03.9	Shigellosi non specificata	A28.2	Yersiniosi extraintestinale
A04.0	Infezione da Escherichia coli enteropatogena	A28.8	Altre malattie batteriche trasmesse da animali specificate, non classificate altrove
A04.1	Infezione da Escherichia coli enterotossigena	A28.9	Malattia batterica trasmessa da animali, non specificata
A04.2	Infezione da Escherichia coli enteroinvasiva	A32.0	Listeriosi cutanea
A04.3	Infezione da Escherichia coli enteroemorragica	A32.1	Meningite e meningoencefalite da Listeria
A04.4	Altre infezioni intestinali da Escherichia coli	A32.7	Sepsi da Listeria
A04.5	Enterite da Campylobacter	A32.8	Altre forme di listeriosi
A04.6	Enterite da Yersinia enterocolitica	A32.9	Listeriosi non specificata
A04.70	Enterocolite da Clostridium difficile senza megacolon, senza altre complicanze d'organo	A33	Tetano del neonato
A04.71	Enterocolite da Clostridium difficile senza megacolon, con altre complicanze d'organo	A35	Altre forme di tetano
A04.72	Enterocolite da Clostridium difficile con megacolon, senza altre complicanze d'organo	A37.0	Pertosse da Bordetella pertussis
A04.73	Enterocolite da Clostridium difficile con megacolon, con altre complicanze d'organo	A37.1	Pertosse da Bordetella parapertussis
A04.79	Enterocolite da Clostridium difficile, non specificata	A37.8	Pertosse da altre specie di Bordetella
A04.8	Altre infezioni batteriche intestinali specificate	A37.9	Pertosse non specificata
A05.0	Intossicazione alimentare da stafilococco	A39.0	Meningite meningococcica {G01}
A05.1	Botulismo	A39.1	Sindrome di Waterhouse-Friderichsen {E35.1}
A05.2	Intossicazione alimentare da Clostridium perfringens [Clostridium welchii]	A39.2	Meningococcemia acuta
A05.3	Intossicazione alimentare da Vibrio parahaemolyticus	A39.3	Meningococcemia cronica
A08.1	Gastroenterite acuta da Norovirus [Agente di Norwalk]	A39.4	Meningococcemia non specificata
A08.5	Altre infezioni intestinali specificate	A39.5	Cardiopatía meningococcica
A09.0	Altre e non specificate gastroenteriti e coliti di origine infettiva	A40.0	Sepsi da streptococco, gruppo A
A15.0	Tubercolosi del polmone, confermata dall'esame microscopico dell'escreato, con o senza conferma dall'esame colturale o da esami molecolari	A40.1	Sepsi da streptococco, gruppo B
A15.1	Tubercolosi del polmone, confermata dal solo esame colturale	A40.2	Sepsi da streptococco, gruppo D
A15.2	Tubercolosi del polmone, confermata istologicamente	A40.3	Sepsi da Streptococcus pneumoniae
A15.3	Tubercolosi del polmone, confermata con altri metodi non specificati	A40.8	Altre forme di sepsi streptococcica
A15.7	Tubercolosi respiratoria primaria, confermata batteriologicamente, istologicamente o da esami molecolari	A40.9	Sepsi streptococcica non specificata
A15.9	Tubercolosi respiratoria non specificata, confermata batteriologicamente, istologicamente o da esami molecolari	A41.0	Sepsi da Stafilococco aureo
A16.0	Tubercolosi del polmone, con esami batteriologici, istologici e molecolari negativi	A41.1	Sepsi da altro stafilococco specificato
A16.1	Tubercolosi del polmone, esami batteriologici, istologici e molecolari non effettuati	A41.2	Sepsi da stafilococco non specificato
A16.2	Tubercolosi del polmone, senza conferma batteriologica, istologica o molecolare	A41.3	Sepsi da Haemophilus influenzae
A16.7	Tubercolosi respiratoria primaria, senza conferma batteriologica, istologica o molecolare	A41.4	Sepsi da anaerobi
		A41.51	Sepsi da Escherichia coli [E. coli]
		A41.52	Sepsi da pseudomonas
		A41.58	Sepsi da altri microorganismi Gram-negativi
		A41.8	Altre forme di sepsi specificata
		A46	Erisipela
		A48.0	Gangrena gassosa
		A48.1	Malattia dei legionari
		A48.2	Malattia dei legionari non polmonare [febbre di Pontiac]
		A50.0	Sifilide congenita precoce sintomatica
		A50.1	Sifilide congenita precoce, latente
		A50.2	Sifilide congenita precoce non specificata
		A50.3	Oftalmopatia sifilitica congenita tardiva

A50.4	Neurosifilide congenita tardiva [neurosifilide giovanile]	B22	Malattia da virus dell'immunodeficienza umana [HIV] che dà luogo ad altre malattie specificate
A71.1	Stadio attivo di tracoma	B23.0	Sindrome da infezione acuta da HIV
A74.8	Altre malattie da Chlamydiae specificate	B23.8	Malattia da HIV che dà luogo ad altre condizioni morbose specificate
A81.1	Panencefalite sclerosante subacuta	B24	Malattia da virus dell'immunodeficienza umana [HIV] non specificata
A86	Encefalite virale non specificata	B25.0	Polmonite da cytomegalovirus {J17.1}
A87.0	Meningite da enterovirus {G02.0}	B25.1	Epatite da cytomegalovirus {K77.0}
A89	Infezione virale del sistema nervoso centrale non specificata	B25.2	Pancreatite da cytomegalovirus {K87.1}
A96.0	Febbre emorragica da virus Junin	B25.80	Infezione dell'apparato digerente da cytomegalovirus
A96.1	Febbre emorragica da virus Machupo	B25.88	Altre malattie da cytomegalovirus
A96.2	Febbre di Lassa	B25.9	Malattia da cytomegalovirus non specificata
A96.8	Altre febbri emorragiche da arenavirus	B26.0	Orchite parotitica {N51.1}
A96.9	Febbre emorragica da arenavirus non specificata	B26.1	Meningite parotitica {G02.0}
A98.3	Malattia da virus Marburg	B26.2	Encefalite parotitica {G05.1}
A98.5	Febbre emorragica con sindrome renale	B26.3	Pancreatite parotitica {K87.1}
B00.0	Eczema erpetico	B26.8	Parotite epidemica con altre complicanze
B00.1	Dermatite vescicolare erpetica	B27.0	Mononucleosi gamma-erpetica
B00.2	Gengivostomatite e faringotonsillite erpetiche	B27.1	Mononucleosi da cytomegalovirus
B00.3	Meningite erpetica {G02.0}	B27.8	Altra mononucleosi infettiva
B00.4	Encefalite erpetica {G05.1}	B27.9	Mononucleosi infettiva non specificata
B00.5	Oftalmopatia erpetica	B30.1	Congiuntivite da adenovirus {H13.1}
B00.7	Malattia erpetica disseminata	B30.3	Congiuntivite acuta emorragica epidemica (da enterovirus) {H13.1}
B00.8	Altra forma di infezione erpetica	B33.2	Cardite virale
B00.9	Infezione erpetica non specificata	B34.0	Infezione da adenovirus, sede non specificata
B01.0	Meningite varicellosa {G02.0}	B37.1	Candidosi polmonare
B01.1	Encefalite varicellosa {G05.1}	B37.2	Candidosi della cute e delle unghie
B01.2	Polmonite varicellosa {J17.1}	B37.4	Candidosi di altre sedi urogenitali
B01.8	Varicella con altre complicanze	B37.5	Meningite da candida {G02.1}
B01.9	Varicella senza complicanza	B37.6	Endocardite da candida {I39.8}
B02.0	Encefalite da zoster {G05.1}	B37.81	Esofagite da candida
B02.1	Meningite da zoster {G02.0}	B38.0	Coccidioidomicosi polmonare acuta
B02.2	Zoster con interessamento di altre aree del sistema nervoso centrale	B38.1	Coccidioidomicosi polmonare cronica
B02.3	Oftalmopatia da zoster	B38.2	Coccidioidomicosi polmonare non specificata
B02.7	Zoster generalizzato	B38.3	Coccidioidomicosi cutanea
B02.8	Zoster con altre complicanze	B38.4	Meningite da coccidioidomicosi {G02.1}
B02.9	Zoster senza complicanza	B38.7	Coccidioidomicosi disseminata
B05.0	Morbillo complicato da encefalite {G05.1}	B38.8	Altre forme di coccidioidomicosi
B05.1	Morbillo complicato da meningite {G02.0}	B39.0	Istoplasmosi polmonare acuta da Histoplasma capsulatum
B05.2	Morbillo complicato da polmonite {J17.1}	B39.1	Istoplasmosi polmonare cronica da Histoplasma capsulatum
B05.3	Morbillo complicato da otite media {H67.1}	B39.2	Istoplasmosi polmonare da Histoplasma capsulatum non specificata
B05.4	Morbillo con complicanze intestinali	B40.0	Blastomicosi polmonare acuta
B05.8	Morbillo con altre complicanze	B40.1	Blastomicosi polmonare cronica
B06.0	Rosolia con complicanze neurologiche	B40.2	Blastomicosi polmonare non specificata
B06.8	Rosolia con altre complicanze	B40.3	Blastomicosi cutanea
B08.5	Faringite vescicolare da enterovirus	B40.7	Blastomicosi disseminata
B15.0	Epatite virale A con coma epatico	B40.8	Altre forme di blastomicosi
B15.9	Epatite virale A senza coma epatico	B40.9	Blastomicosi non specificata
B16.0	Epatite virale acuta B con virus Delta (co-infezione) con coma epatico	B41.0	Paracoccidioidomicosi polmonare
B16.1	Epatite virale acuta B con virus Delta (co-infezione) senza coma epatico	B41.7	Paracoccidioidomicosi disseminata
B16.2	Epatite virale acuta B, senza virus Delta con coma epatico	B41.8	Altre forme di paracoccidioidomicosi
B16.9	Epatite virale acuta B senza virus Delta senza coma epatico	B41.9	Paracoccidioidomicosi non specificata
B17.0	Sovrainfezione acuta con virus Delta di soggetto portatore di epatite virale B	B44.0	Aspergillosi polmonare invasiva
B17.1	Epatite virale acuta C	B44.1	Altre forme di aspergillosi polmonare
B17.2	Epatite virale acuta E	B44.2	Aspergillosi tonsillare
B17.8	Altre epatiti virali acute specificate	B44.7	Aspergillosi disseminata
B17.9	Epatite virale acuta non specificata	B44.8	Altre forme di aspergillosi
B18.0	Epatite virale cronica B con virus Delta	B44.9	Aspergillosi non specificata
B18.1	Epatite virale cronica B senza virus Delta	B45.0	Criptococchi polmonare
B18.2	Epatite virale cronica C	B45.1	Criptococchi cerebrale
B18.8	Altre epatiti virali croniche	B45.2	Criptococchi cutanea
B18.9	Epatite virale cronica non specificata	B45.3	Criptococchi ossea
B19.0	Epatite virale non specificata con coma epatico	B45.7	Criptococchi disseminata
B19.9	Epatite virale non specificata senza coma epatico	B45.8	Altre forme di criptococchi
B20	Malattia da virus dell'immunodeficienza umana [HIV] che dà luogo a malattie infettive o parassitarie	B45.9	Criptococchi non specificata
B21	Malattia da virus dell'immunodeficienza umana [HIV] che dà luogo a neoplasie maligne	B46.0	Mucormicosi polmonare
		B46.1	Mucormicosi rinocerebrale

B46.2	Mucormicosi gastrointestinale	C06.8	Tumore Maligno: lesione sconfinante a più zone contigue di altre e non specificate parti della bocca
B46.3	Mucormicosi cutanea	C06.9	Tumore Maligno: Bocca non specificata
B46.4	Mucormicosi disseminata	C07	Tumore maligno della parotide
B46.5	Mucormicosi non specificata	C08.0	Tumore Maligno: Ghiandola sottomandibolare
B46.8	Altre forme di zigomicosi	C08.1	Tumore Maligno: Ghiandola sottolinguale
B46.9	Zigomicosi non specificata	C08.8	Tumore Maligno: lesione sconfinante a più zone contigue delle ghiandole salivari maggiori
B47.0	Eumicetoma	C08.9	Tumore Maligno: Ghiandola salivare maggiore non specificata
B47.1	Actinomycetoma	C09.0	Tumore Maligno: Fossa tonsillare
B48.2	Allescheriasii	C09.1	Tumore Maligno: Pilastro tonsillare (anteriore) (posteriore)
B48.7	Micosi da funghi opportunisti patogeni	C09.8	Tumore Maligno: lesione sconfinante a più zone contigue della tonsilla
B50.0	Malaria da Plasmodium falciparum con complicanze cerebrali	C10.0	Tumore Maligno: vallecola epiglottica
B50.8	Altre forme di malaria da Plasmodium falciparum gravi e complicate	C10.1	Tumore Maligno: Faccia anteriore dell'epiglottide
B50.9	Malaria da Plasmodium falciparum non specificata	C10.2	Tumore Maligno: Parete laterale dell'orofaringe
B51.0	Malaria da Plasmodium vivax con rottura della milza	C10.3	Tumore Maligno: Parete posteriore dell'orofaringe
B51.8	Malaria da Plasmodium vivax con altre complicanze	C10.4	Tumore Maligno: Residuo di Fessura branchiale
B51.9	Malaria da Plasmodium vivax senza complicanze	C10.8	Tumore Maligno: lesione sconfinante a più zone contigue dell'orofaringe
B52.0	Malaria da Plasmodium malariae con nefropatia	C10.9	Tumore Maligno: Orofaringe non specificata
B52.8	Malaria da Plasmodium malariae con altre complicanze	C11.0	Tumore Maligno: Parete superiore della rinofaringe
B52.9	Malaria da Plasmodium malariae senza complicanze	C11.1	Tumore Maligno: Parete posteriore della rinofaringe
B53.0	Malaria da Plasmodium ovale	C11.2	Tumore Maligno: Parete laterale della rinofaringe
B53.1	Malaria da Plasmodium patogeno per le scimmie	C11.3	Tumore Maligno: Parete anteriore della rinofaringe
B53.8	Altre forme di malaria confermata da esame parassitologico, non classificate altrove	C11.8	Tumore Maligno: lesione sconfinante a più zone contigue della rinofaringe
B54	Malaria non specificata	C11.9	Tumore Maligno: Rinofaringe non specificata
B58.0	Oftalmopatia da toxoplasma	C12	Tumore maligno del seno piriforme
B58.1	Epatite da toxoplasma {K77.0}	C13.0	Tumore Maligno: Regione retrocricoaidea
B58.2	Meningoencefalite da toxoplasma {G05.2}	C13.1	Tumore Maligno: Plica ariepiglottica, faccia ipofaringea
B58.3	Toxoplasmosi polmonare {J17.3}	C13.2	Tumore Maligno: Parete posteriore dell'ipofaringe
B58.8	Toxoplasmosi con interessamento di altri organi	C13.8	Tumore Maligno: lesione sconfinante a più zone contigue dell'ipofaringe
B58.9	Toxoplasmosi non specificata	C13.9	Tumore Maligno: Ipofaringe non specificata
B59	Pneumocistosi {J17.3}	C14.0	Tumore Maligno: Faringe non specificata
B97.0	Adenovirus come causa di malattie classificate altrove	C14.2	Tumore Maligno: Anello di Waldeyer
B97.1	Enterovirus come causa di malattie classificate altrove	C14.8	Tumore Maligno: lesione sconfinante a più zone contigue del labbro, della cavità orale e della faringe
C00.0	Tumore Maligno: Labbro superiore, zona vermiglio-cutanea	C15.0	Tumore Maligno: Esofago cervicale
C00.1	Tumore Maligno: Labbro inferiore, zona vermiglio-cutanea	C15.1	Tumore Maligno: Esofago toracico
C00.2	Tumore Maligno: Labbro, zona vermiglio-cutanea, non specificato	C15.2	Tumore Maligno: Esofago addominale
C00.3	Tumore Maligno: Labbro superiore, zona mucosa	C15.3	Tumore Maligno: Terzo superiore dell'esofago
C00.4	Tumore Maligno: Labbro inferiore, zona mucosa	C15.4	Tumore Maligno: Terzo medio dell'esofago
C00.5	Tumore Maligno: Labbro non specificato, zona mucosa	C15.5	Tumore Maligno: Terzo inferiore dell'esofago
C00.6	Tumore Maligno: Commissura labiale	C15.8	Tumore Maligno: lesione sconfinante a più zone contigue dell'esofago
C00.8	Tumore Maligno: lesione sconfinante a più zone contigue del labbro	C15.9	Tumore Maligno: Esofago non specificato
C00.9	Tumore Maligno: Labbro non specificato	C16.0	Tumore Maligno: Cardias
C01	Tumore maligno della base della lingua	C16.1	Tumore Maligno: Fondo dello stomaco
C02.0	Tumore Maligno: Faccia dorsale della lingua	C16.2	Tumore Maligno: Corpo dello stomaco
C02.1	Tumore Maligno: Bordo della lingua	C16.3	Tumore Maligno: Antro pilorico
C02.2	Tumore Maligno: Faccia ventrale della lingua	C16.4	Tumore Maligno: Pilo
C02.3	Tumore Maligno: Due terzi anteriori della lingua, parte non specificata	C16.5	Tumore Maligno: Piccola curva dello stomaco non specificata
C02.8	Tumore Maligno: lesione sconfinante a più zone contigue della lingua	C16.6	Tumore Maligno: Grande curva dello stomaco non specificata
C02.9	Tumore Maligno: Lingua non specificata	C16.8	Tumore Maligno: lesione sconfinante a più zone contigue dello stomaco
C03.0	Tumore Maligno: Gengiva superiore	C16.9	Tumore Maligno: Stomaco non specificato
C03.1	Tumore Maligno: Gengiva inferiore	C17.0	Tumore Maligno: Duodeno
C03.9	Tumore Maligno: Gengiva non specificata	C17.1	Tumore Maligno: Digiuno
C04.0	Tumore Maligno: Pavimento orale anteriore	C17.2	Tumore Maligno: Ileo
C04.1	Tumore Maligno: Pavimento orale laterale	C17.3	Tumore Maligno: Diverticolo di Meckel
C04.8	Tumore Maligno: lesione sconfinante a più zone contigue del pavimento orale	C17.8	Tumore Maligno: lesione sconfinante a più zone contigue dell'intestino tenue
C04.9	Tumore Maligno: Pavimento orale non specificato	C17.9	Tumore Maligno: Intestino tenue non specificato
C05.0	Tumore Maligno: Palato duro	C18.0	Tumore Maligno: Cieco
C05.1	Tumore Maligno: Palato molle	C18.1	Tumore Maligno: Appendice
C05.2	Tumore Maligno: Ugola	C18.2	Tumore Maligno: Colon ascendente
C05.8	Tumore Maligno: lesione sconfinante a più zone contigue del palato	C18.3	Tumore Maligno: Flessura destra [epatica] del colon
C05.9	Tumore Maligno: Palato non specificato	C18.4	Tumore Maligno: Colon trasverso
C06.0	Tumore Maligno: Mucosa della guancia	C18.5	Tumore Maligno: flessura sinistra [splenica] del colon
C06.1	Tumore Maligno: Vestibolo della bocca		
C06.2	Tumore Maligno: regione retromolare		

C18.6	Tumore Maligno: Colon discendente	C38.8	Tumore Maligno: lesione sconfinante a più zone contigue del cuore, del mediastino e della pleura
C18.7	Tumore Maligno: Sigma	C39.0	Tumore Maligno: Vie respiratorie superiori, parte non specificata
C18.8	Tumore Maligno: lesione sconfinante a più zone contigue del colon	C39.8	Tumore Maligno: lesione sconfinante a più zone contigue dell'apparato respiratorio e degli organi intratoracici
C18.9	Tumore Maligno: Colon non specificato	C39.9	Tumore Maligno: Sedi mal definite dell'apparato respiratorio
C19	Tumore maligno della giunzione retto-sigmoidea	C40.0	Tumore Maligno: Scapola ed ossa lunghe dell'arto superiore
C20	Tumore maligno del retto	C40.1	Tumore Maligno: Ossa corte dell'arto superiore
C21.0	Tumore Maligno: Ano non specificato	C40.2	Tumore Maligno: Ossa lunghe dell'arto inferiore
C21.1	Tumore Maligno: Canale anale	C40.3	Tumore Maligno: Ossa corte dell'arto inferiore
C21.2	Tumore Maligno: Regione della cloaca(divisione sistema urogenitale da sistema digestivo nel perineo)	C40.8	Tumore Maligno: lesione sconfinante a più zone contigue dell'osso e della cartilagine articolare degli arti
C21.8	Tumore Maligno: lesione sconfinante a più zone contigue del retto, dell'ano e del canale anale	C40.9	Tumore Maligno: Osso e cartilagine articolare di arto non specificato
C22.0	Carcinoma epatocellulare	C41.1	Tumore Maligno: Mandibola
C22.1	Carcinoma delle vie biliari intraepatiche	C41.2	Tumore Maligno: Colonna vertebrale
C22.2	Epatoblastoma	C41.30	Tumore maligno: Costole
C22.3	Angiosarcoma del fegato	C41.31	Tumore maligno: Sterno
C22.4	Altri sarcomi del fegato	C41.32	Tumore maligno: Clavicola
C22.7	Altri carcinomi specificati del fegato	C41.4	Tumore Maligno: Ossa pelviche, sacro e coccige
C22.9	Tumore Maligno: Tumore maligno del fegato, non specificato	C41.8	Tumore Maligno: lesione sconfinante a più zone contigue dell'osso e della cartilagine articolare
C23	Tumore maligno della colecisti	C41.9	Tumore Maligno: Osso e cartilagine articolare non specificati
C24.0	Tumore Maligno: Vie biliari extraepatiche	C43.0	Melanoma maligno del labbro
C24.1	Tumore Maligno: Ampolla di Vater	C43.1	Melanoma maligno della palpebra, incluso il canto
C24.8	Tumore Maligno: lesione sconfinante a più zone contigue delle vie biliari	C43.2	Melanoma maligno dell'orecchio e del condotto uditivo esterno
C24.9	Tumore Maligno: Via biliare non specificata	C43.3	Melanoma maligno di altre e non specificate parti della faccia
C25.0	Tumore Maligno: Testa del pancreas	C43.4	Melanoma maligno del cuoio capelluto e del collo
C25.1	Tumore Maligno: Corpo del pancreas	C43.5	Melanoma maligno del tronco
C25.2	Tumore Maligno: Coda del pancreas	C43.6	Melanoma maligno dell'arto superiore, inclusa la spalla
C25.3	Tumore Maligno: Dotto pancreatico	C43.7	Melanoma maligno dell'arto inferiore, inclusa l'anca
C25.4	Tumore Maligno: Pancreas endocrino	C43.8	Melanoma maligno cutaneo sconfinante
C25.7	Tumore Maligno: Altre parti del pancreas	C43.9	Melanoma maligno della cute non specificato
C25.8	Tumore Maligno: lesione sconfinante a più zone contigue del pancreas	C44.0	Tumore Maligno: Cute del labbro
C25.9	Tumore Maligno: Pancreas non specificato	C44.1	Tumore Maligno: Cute della palpebra, incluso il canto
C26.0	Tumore Maligno: Apparato intestinale, parte non specificata	C44.2	Tumore Maligno: Cute dell'orecchio e del condotto uditivo esterno
C26.1	Tumore Maligno: Milza	C44.3	Tumore Maligno: Cute di altre e non specificate parti della faccia
C26.8	Tumore Maligno: lesione sconfinante a più zone contigue dell'apparato digerente	C44.4	Tumore Maligno: Cute del cuoio capelluto e del collo
C26.9	Tumore Maligno: Sedi mal definite dell'apparato digerente	C44.5	Tumore Maligno: Cute del tronco
C30.0	Tumore Maligno: Cavità nasale	C44.6	Tumore Maligno: Cute dell'arto superiore, inclusa la spalla
C30.1	Tumore Maligno: Orecchio medio	C44.7	Tumore Maligno: Cute dell'arto inferiore, inclusa l'anca
C31.0	Tumore Maligno: Seno mascellare	C44.8	Tumore Maligno: lesione sconfinante a più zone contigue della cute
C31.1	Tumore Maligno: Seno etmoidale	C44.9	Tumore maligno della cute non specificato
C31.2	Tumore Maligno: Seno frontale	C45.0	Mesotelioma delle pleura
C31.3	Tumore Maligno: Seno sfenoidale	C45.1	Mesotelioma del peritoneo
C31.8	Tumore Maligno: lesione sconfinante a più zone contigue dei seni paranasali	C45.2	Mesotelioma del pericardio
C31.9	Tumore Maligno: Seno paranasale non specificato	C45.7	Mesotelioma di altre sedi
C32.0	Tumore Maligno: Glottide	C45.9	Mesotelioma non specificato
C32.1	Tumore Maligno: Regione sopraglottica della laringe	C47.0	Tumore Maligno: Nervi periferici della testa, della faccia e del collo
C32.2	Tumore Maligno: Regione sottoglottica della laringe	C47.1	Tumore Maligno: Nervi periferici dell'arto superiore, inclusa la spalla
C32.3	Tumore Maligno: Cartilagine laringea	C47.2	Tumore Maligno: Nervi periferici dell'arto inferiore, inclusa l'anca
C32.8	Tumore Maligno: lesione sconfinante a più zone contigue della laringe	C47.3	Tumore Maligno: Nervi periferici del torace
C32.9	Tumore Maligno: Laringe non specificata	C47.4	Tumore Maligno: Nervi periferici dell'addome
C33	Tumore maligno della trachea	C47.5	Tumore Maligno: Nervi periferici della pelvi
C34.0	Tumore Maligno: Bronco principale	C47.6	Tumore Maligno: Nervi periferici del tronco non specificati
C34.1	Tumore Maligno: Lobo o bronco superiore	C47.8	Tumore Maligno: lesione sconfinante a più zone contigue dei nervi periferici e del sistema nervoso autonomo
C34.2	Tumore Maligno: Lobo o bronco medio	C47.9	Tumore Maligno: Nervi periferici e sistema nervoso autonomo non specificati
C34.3	Tumore Maligno: Lobo o bronco inferiore	C48.0	Tumore Maligno: Retroperitoneo
C34.8	Tumore Maligno: lesione sconfinante a più zone contigue dei bronchi e polmone	C48.1	Tumore Maligno: Parti specificate del peritoneo
C34.9	Tumore Maligno: Bronchi o polmone non specificati	C48.2	Tumore Maligno: Peritoneo non specificato
C37	Tumore maligno del timo	C48.8	Tumore Maligno: lesione sconfinante a più zone contigue del retroperitoneo e peritoneo
C38.0	Tumore Maligno: Cuore	C49.0	Tumore Maligno: Tessuto connettivo e tessuti molli della testa, della faccia e del collo
C38.1	Tumore Maligno: Mediastino anteriore		
C38.2	Tumore Maligno: Mediastino posteriore		
C38.3	Tumore Maligno: Mediastino, parte non specificata		
C38.4	Tumore Maligno: Pleura		

C49.1	Tumore Maligno: Tessuto connettivo e tessuti molli dell'arto superiore, inclusa la spalla	C66	Tumore maligno dell'uretere
C49.2	Tumore Maligno: Tessuto connettivo e tessuti molli dell'arto inferiore, compresa l'anca	C67.0	Tumore Maligno: Trigono vescicale
C49.3	Tumore Maligno: Tessuto connettivo e tessuti molli del torace	C67.1	Tumore Maligno: Cupola vescicale
C49.4	Tumore Maligno: Tessuto connettivo e tessuti molli dell'addome	C67.2	Tumore Maligno: Parete laterale della vescica
C49.5	Tumore Maligno: Tessuto connettivo e tessuti molli della pelvi	C67.3	Tumore Maligno: Parete anteriore della vescica
C49.6	Tumore Maligno: Tessuto connettivo e tessuti molli del tronco non specificati	C67.4	Tumore Maligno: Parete posteriore della vescica
C49.8	Tumore Maligno: lesione sconfinante a più zone contigue del tessuto connettivo e dei tessuti molli	C67.5	Tumore Maligno: Collo vescicale
C49.9	Tumore Maligno: Tessuto connettivo e tessuti molli non specificati	C67.6	Tumore Maligno: Orifizio ureterale
C50.0	Tumore Maligno: Capezzolo e areola	C67.7	Tumore Maligno: Uraco
C50.1	Tumore Maligno: Parte centrale della mammella	C67.8	Tumore Maligno: lesione sconfinante a più zone contigue della vescica
C50.2	Tumore Maligno: Quadrante supero-interno della mammella	C67.9	Tumore Maligno: Vescica non specificata
C50.3	Tumore Maligno: Quadrante infero-interno della mammella	C68.0	Tumore Maligno: Uretra
C50.4	Tumore Maligno: Quadrante supero-esterno della mammella	C68.1	Tumore Maligno: Ghiandola parauretrale
C50.5	Tumore Maligno: Quadrante infero-esterno della mammella	C68.8	Tumore Maligno: lesione sconfinante a più zone contigue degli organi urinari
C50.6	Tumore Maligno: Prolungamento ascellare della mammella	C68.9	Tumore Maligno: Organo urinario non specificato
C50.8	Tumore Maligno: lesione sconfinante a più zone contigue della mammella	C69.0	Tumore Maligno: Congiuntiva
C50.9	Tumore Maligno: Mammella non specificata	C69.1	Tumore Maligno: Cornea
C51.0	Tumore Maligno: Grandi labbra vulvari	C69.2	Tumore Maligno: Retina
C51.1	Tumore Maligno: Piccole labbra vulvari	C69.3	Tumore Maligno: Coroide
C51.2	Tumore Maligno: Clitoride	C69.4	Tumore Maligno: Corpo ciliare
C51.8	Tumore Maligno: lesione sconfinante a più zone contigue della vulva	C69.5	Tumore Maligno: Ghiandola e dotto lacrimale
C51.9	Tumore Maligno: Vulva non specificata	C69.6	Tumore Maligno: Orbita
C52	Tumore maligno della vagina	C69.8	Tumore Maligno: lesione sconfinante a più zone contigue dell'occhio e degli annessi
C53.0	Tumore Maligno: Endocervice	C69.9	Tumore Maligno: Occhio non specificato
C53.1	Tumore Maligno: Esocervice	C70.0	Tumore Maligno: Meningi cerebrali
C53.8	Tumore Maligno: lesione sconfinante a più zone contigue della cervice uterina	C70.1	Tumore Maligno: Meningi spinali
C53.9	Tumore Maligno: Cervice uterina non specificata	C70.9	Tumore Maligno: Meningi non specificate
C54.0	Tumore Maligno: Istmo dell'utero	C71.0	Tumore Maligno: Cervello, eccetto lobi e ventricoli
C54.1	Tumore Maligno: Endometrio	C71.1	Tumore Maligno: Lobo frontale
C54.2	Tumore Maligno: Miometrio	C71.2	Tumore Maligno: Lobo temporale
C54.3	Tumore Maligno: Fondo dell'utero	C71.3	Tumore Maligno: Lobo parietale
C54.8	Tumore Maligno: lesione sconfinante a più zone contigue del corpo dell'utero	C71.4	Tumore Maligno: Lobo occipitale
C54.9	Tumore Maligno: Corpo dell'utero non specificato	C71.5	Tumore Maligno: Ventricolo cerebrale
C55	Tumore maligno dell'utero, parte non specificata	C71.6	Tumore Maligno: Cervelletto
C56	Tumore maligno dell'ovaio	C71.7	Tumore Maligno: Tronco cerebrale
C57.0	Tumore Maligno: Tuba di Falloppio	C71.8	Tumore Maligno: lesione sconfinante a più zone contigue dell'encefalo
C57.1	Tumore Maligno: Legamento largo	C71.9	Tumore Maligno: Encefalo non specificato
C57.2	Tumore Maligno: Legamento rotondo	C72.0	Tumore Maligno: Midollo spinale
C57.3	Tumore Maligno: Parametrio	C72.1	Tumore Maligno: Cauda equina
C57.4	Tumore Maligno: Annessi uterini non specificati	C72.2	Tumore Maligno: Nervo olfattorio [I nervo cerebrale]
C57.7	Tumore Maligno: Altro organo genitale femminile specificato	C72.3	Tumore Maligno: Nervo ottico [II nervo cerebrale]
C57.8	Tumore Maligno: lesione sconfinante a più zone contigue degli organi genitali femminili	C72.4	Tumore Maligno: Nervo statoacustico (vestiboloccleare) [VIII nervo cerebrale]
C57.9	Tumore Maligno: Organi genitali femminili non specificati	C72.5	Tumore Maligno: Altri e non specificati nervi cranici
C60.0	Tumore Maligno: Prepuzio	C72.8	Tumore Maligno: lesione sconfinante a più zone contigue dell'encefalo e di altre parti del sistema nervoso centrale
C60.1	Tumore Maligno: Glande	C72.9	Tumore Maligno: Sistema nervoso centrale non specificato
C60.2	Tumore Maligno: Corpo del pene	C73	Tumore maligno della tiroide
C60.8	Tumore Maligno: lesione sconfinante a più zone contigue del pene	C74.0	Tumore Maligno: Corteccia surrenale
C60.9	Tumore Maligno: Pene non specificato	C74.1	Tumore Maligno: Midollare surrenale
C62.0	Tumore Maligno: Testicolo ritenuto	C74.9	Tumore Maligno: Ghiandola surrenale non specificata
C62.1	Tumore Maligno: Testicolo	C75.0	Tumore Maligno: Paratiroidi
C62.9	Tumore Maligno: Testicolo non specificato	C75.1	Tumore Maligno: Ipofisi
C63.0	Tumore Maligno: Epididimo	C75.2	Tumore Maligno: Dotto craniofaringeo (residui di)
C63.1	Tumore Maligno: Cordone spermatico	C75.3	Tumore Maligno: Epifisi [ghiandola pineale]
C63.2	Tumore Maligno: Scroto	C75.4	Tumore Maligno: Glomo carotideo
C63.7	Tumore Maligno: Altri organi genitali maschili specificati	C75.5	Tumore Maligno: Glomo aortico ed altri paragangliomi
C63.8	Tumore Maligno: lesione sconfinante a più zone contigue di organi genitali maschili	C75.8	Tumore Maligno: Interessamento plurighiandolare non specificato
C63.9	Tumore Maligno: Organi genitali maschili non specificati	C75.9	Tumore Maligno: Ghiandola endocrina non specificata
C64	Tumore maligno del rene, ad eccezione della pelvi renale	C76.0	Tumore maligno di altra e mal definita sede: Testa, faccia e collo
C65	Tumore maligno della pelvi renale	C76.1	Tumore maligno di altra e mal definita sede: Torace
		C76.2	Tumore maligno di altra e mal definita sede: Addome
		C76.3	Tumore maligno di altra e mal definita sede: Pelvi
		C76.4	Tumore maligno di altra e mal definita sede: Arto superiore
		C76.5	Tumore maligno di altra e mal definita sede: Arto inferiore

C76.7	Tumore maligno di altra e mal definita sede: Altre sedi mal definite	C84.0	Micosi fungoide
C76.8	Tumore maligno di altra e mal definita sede: lesione sconfinante a più zone contigue di altre e mal definite sedi	C84.1	Sindrome di Sézary
C77.0	Tumore maligno secondario e non specificato: Linfonodi della testa, della faccia e del collo	C84.4	Linfoma a cellule T periferiche, non classificato
C77.1	Tumore maligno secondario e non specificato: Linfonodi intratoracici	C84.5	Altri linfomi a cellule T/NK mature
C77.2	Tumore maligno secondario e non specificato: Linfonodi intra-addominali	C84.6	Linfoma anaplastico a grandi cellule, ALK-positivo
C77.3	Tumore maligno secondario e non specificato: Linfonodi ascellari e dell'arto superiore	C84.7	Linfoma anaplastico a grandi cellule, ALK-negativo
C77.4	Tumore maligno secondario e non specificato: Linfonodi inguinali e dell'arto inferiore	C84.8	Linfoma cutaneo a cellule T, non specificato
C77.5	Tumore maligno secondario e non specificato: Linfonodi intrapelvici	C84.9	Linfoma a cellule T/NK mature, non specificato
C77.8	Tumore maligno secondario e non specificato: Linfonodi di regioni multiple	C85.1	Linfoma a cellule B non specificato
C77.9	Tumore maligno secondario e non specificato: Linfonodi non specificati	C85.2	Linfoma mediastinico (timico) a grandi cellule B
C78.0	Tumore maligno secondario del polmone	C85.7	Altri tipi specificati di linfoma non Hodgkin
C78.1	Tumore maligno secondario del mediastino	C85.9	Linfoma non Hodgkin, non specificato
C78.2	Tumore maligno secondario della pleura	C86.0	Linfoma extranodale a cellule T/NK, di tipo nasale
C78.3	Tumore maligno secondario di altri e non specificati organi dell'apparato respiratorio	C86.1	Linfoma epatosplenico a cellule T
C78.4	Tumore maligno secondario dell'intestino tenue	C86.2	Linfoma a cellule T di tipo enteropatia
C78.5	Tumore maligno secondario del colon e del retto	C86.3	Linfoma sottocutaneo del pannicolo a cellule T
C78.6	Tumore maligno secondario del retroperitoneo e del peritoneo	C86.4	Linfoma blastico a cellule NK
C78.7	Tumore maligno secondario del fegato e del dotto biliare intraepatico	C86.5	Linfoma angioimmunoblastico a cellule T
C78.8	Tumore maligno secondario di altri e non specificati organi dell'apparato digerente	C86.6	Proliferazioni primitive cutanee di cellule T CD30-positivo
C79.0	Tumore maligno secondario del rene e della pelvi renale	C88.00	Macroglobulinemia di Waldenström: Senza menzione di remissione completa
C79.1	Tumore maligno secondario della vescica e di altri e non specificati organi dell'apparato urinario	C88.01	Macroglobulinemia di Waldenström: in remissione completa
C79.2	Tumore maligno secondario della cute	C88.20	Altre malattie delle catene pesanti: Senza menzione di remissione completa
C79.3	Tumore maligno secondario dell'encefalo e delle meningi cerebrali	C88.21	Altre malattie delle catene pesanti: in remissione completa
C79.4	Tumore maligno secondario di altre e non specificate parti del sistema nervoso	C88.30	Malattia immunoproliferativa dell'intestino tenue: Senza menzione di remissione completa
C79.5	Tumore maligno secondario dell'osso e del midollo osseo	C88.31	Malattia immunoproliferativa dell'intestino tenue: in remissione completa
C79.6	Tumore maligno secondario dell'ovaio	C88.40	Linfoma della zona marginale extranodale a cellule B del tessuto linfoide associato alle mucose [linfoma MALT]: Senza menzione di remissione completa
C79.7	Tumore maligno secondario del surrene	C88.41	Linfoma della zona marginale extranodale a cellule B del tessuto linfoide associato alle mucose [linfoma MALT]: in remissione completa
C79.81	Tumore maligno secondario della mammella	C88.70	Altre malattie immunoproliferative maligne: Senza menzione di remissione completa
C79.82	Tumore maligno secondario degli organi genitali	C88.71	Altre malattie immunoproliferative maligne: in remissione completa
C79.83	Tumore maligno secondario del pericardio	C88.90	Malattie immunoproliferative maligne, non specificate: Senza menzione di remissione completa
C79.84	Altro tumore maligno secondario del cuore	C88.91	Malattie immunoproliferative maligne, non specificate: in remissione completa
C79.88	Tumore maligno secondario di altre sedi specificate	C90.00	Mieloma multiplo: Senza menzione di remissione completa
C81.0	Linfoma di Hodgkin a predominanza linfocitaria nodulare	C90.01	Mieloma multiplo: in remissione completa
C81.1	Linfoma di Hodgkin (classico) sclero-nodulare	C90.10	Leucemia plasmacellulare: Senza menzione di remissione completa
C81.2	Linfoma di Hodgkin (classico) a cellularità mista	C90.11	Leucemia plasmacellulare: in remissione completa
C81.3	Linfoma di Hodgkin (classico) a deplezione linfocitaria	C90.20	Plasmocitoma extramidollare: Senza menzione di remissione completa
C81.4	Linfoma di Hodgkin (classico) ricco di linfociti	C90.21	Plasmocitoma extramidollare: in remissione completa
C81.7	Altre forme di linfoma di Hodgkin (classico)	C90.30	Plasmocitoma solitario: Senza menzione di remissione completa
C81.9	Linfoma di Hodgkin non specificato	C90.31	Plasmocitoma solitario: in remissione completa
C82.0	Linfoma follicolare di grado I	C91.00	Leucemia linfoide acuta [LLA]: Senza menzione di remissione completa
C82.1	Linfoma follicolare di grado II	C91.01	Leucemia linfoide acuta [LLA]: in remissione completa
C82.2	Linfoma follicolare di grado III, non specificato	C91.10	Leucemia linfoide cronica a cellule B [LLC]: Senza menzione di remissione completa
C82.3	Linfoma follicolare di grado IIIa	C91.11	Leucemia linfoide cronica a cellule B [LLC]: in remissione completa
C82.4	Linfoma follicolare di grado IIIb	C91.30	Leucemia prolinfocitica a cellule B: Senza menzione di remissione completa
C82.5	Linfoma centrofollicolare diffuso	C91.31	Leucemia prolinfocitica a cellule B: in remissione completa
C82.6	Linfoma centrofollicolare cutaneo	C91.40	Leucemia a cellule capellute [hairy cell]: Senza menzione di remissione completa
C82.7	Altri tipi di linfoma follicolare	C91.41	Leucemia a cellule capellute [hairy cell]: in remissione completa
C82.9	Linfoma follicolare non specificato	C91.50	Leucemia/linfoma a cellule T dell'adulto (associato a HTLV-1): Senza menzione di remissione completa
C83.0	Linfoma a piccole cellule B	C91.51	Leucemia/linfoma a cellule T dell'adulto (associato a HTLV-1): in remissione completa
C83.1	Linfoma a cellule mantellari	C91.60	Leucemia prolinfocitica a cellule T: Senza menzione di remissione completa
C83.3	Linfoma diffuso a grandi cellule B		
C83.5	Linfoma linfoblastico		
C83.7	Linfoma di Burkitt		
C83.8	Altri linfomi non follicolari		
C83.9	Linfoma non follicolare, non specificato		

C91.61	Leucemia prolinfocitica a cellule T: in remissione completa	C94.61	Malattia mielodisplastica e mieloproliferativa, non classificabile: in remissione completa
C91.70	Altra leucemia linfocite: Senza menzione di remissione completa	C94.70	Altre leucemie specificate: Senza menzione di remissione completa
C91.71	Altra leucemia linfocite: in remissione completa	C94.71	Altre leucemie specificate: in remissione completa
C91.80	LLA a cellule B mature di tipo Burkitt: Senza menzione di remissione completa	C95.00	Leucemia acuta di tipo cellulare non specificato: Senza menzione di remissione completa
C91.81	LLA a cellule B mature di tipo Burkitt: in remissione completa	C95.01	Leucemia acuta di tipo cellulare non specificato: in remissione completa
C91.90	Leucemia linfocite non specificata: Senza menzione di remissione completa	C95.70	Altra leucemia di tipo cellulare non specificato: Senza menzione di remissione completa
C91.91	Leucemia linfocite non specificata: in remissione completa	C95.71	Altra leucemia di tipo cellulare non specificato: in remissione completa
C92.00	Leucemia mieloblastica acuta [LMA]: Senza menzione di remissione completa	C95.90	Leucemia non specificata: Senza menzione di remissione completa
C92.01	Leucemia mieloblastica acuta [LMA]: in remissione completa	C95.91	Leucemia non specificata: in remissione completa
C92.10	Leucemia mieloide cronica [LMC], BCR/ABL-positiva: Senza menzione di remissione completa	C96.0	Istiocitosi a cellule di Langerhans multifocale e multisistemica (disseminata)[malattia di Letterer-Siwe]
C92.11	Leucemia mieloide cronica [LMC], BCR/ABL-positiva: in remissione completa	C96.2	Tumore mastocitico maligno
C92.20	Leucemia mieloide cronica atipica BCR/ABL-negativa: Senza menzione di remissione completa	C96.4	Sarcoma a cellule dendritiche (cellule accessorie)
C92.21	Leucemia mieloide cronica atipica BCR/ABL-negativa: in remissione completa	C96.7	Altro tumore maligno specificato del tessuto linfocite, ematopoietico e tessuti correlati
C92.30	Sarcoma mieloide: Senza menzione di remissione completa	C96.8	Sarcoma istiocitico
C92.31	Sarcoma mieloide: in remissione completa	C96.9	Tumore maligno del tessuto linfocite, ematopoietico e tessuti correlati non specificato
C92.40	Leucemia acuta promielocitica [LAP]: Senza menzione di remissione completa	C97	Tumori maligni di sedi indipendenti multiple (primitive)
C92.41	Leucemia acuta promielocitica [LAP]: in remissione completa	D10.0	Tumore benigno: Labbro
C92.50	Leucemia acuta mielomonocitica: Senza menzione di remissione completa	D10.1	Tumore benigno: Lingua
C92.51	Leucemia acuta mielomonocitica: in remissione completa	D10.2	Tumore benigno: Pavimento della bocca
C92.60	Leucemia mieloide acuta con anomalia 11q23: Senza menzione di remissione completa	D10.3	Tumore benigno: Altre e non specificate parti della bocca
C92.61	Leucemia mieloide acuta con anomalia 11q23: in remissione completa	D10.5	Tumore benigno: Altre parti dell'orofaringe
C92.70	Altra leucemia mieloide: Senza menzione di remissione completa	D10.6	Tumore benigno: Rinofaringe
C92.71	Altra leucemia mieloide: in remissione completa	D10.7	Tumore benigno: Ipofaringe
C92.80	Leucemia mieloide acuta con displasia multilineare: Senza menzione di remissione completa	D10.9	Tumore benigno: Faringe non specificata
C92.81	Leucemia mieloide acuta con displasia multilineare: in remissione completa	D11.0	Tumore benigno: Parotide
C92.90	Leucemia mieloide non specificata: Senza menzione di remissione completa	D11.7	Tumore benigno: Altre ghiandole salivari maggiori
C92.91	Leucemia mieloide non specificata: in remissione completa	D11.9	Tumore benigno: Ghiandola salivare maggiore, non specificata
C93.00	Leucemia acuta monoblastica/monocitica: Senza menzione di remissione completa	D12.0	Tumore benigno: Cieco
C93.01	Leucemia acuta monoblastica/monocitica: in remissione completa	D12.1	Tumore benigno: Appendice (vermiforme)
C93.10	Leucemia mielomonocitica cronica: Senza menzione di remissione completa	D12.2	Tumore benigno: Colon ascendente
C93.11	Leucemia mielomonocitica cronica: in remissione completa	D12.3	Tumore benigno: Colon trasverso
C93.30	Leucemia mielomonocitica giovanile: Senza menzione di remissione completa	D12.4	Tumore benigno: Colon discendente
C93.31	Leucemia mielomonocitica giovanile: in remissione completa	D12.5	Tumore benigno: Sigma
C93.70	Altra leucemia monocitica: Senza menzione di remissione completa	D12.6	Tumore benigno: Colon non specificato
C93.71	Altra leucemia monocitica: in remissione completa	D12.7	Tumore benigno: Giunzione retto-sigmoidea
C93.90	Leucemia monocitica non specificata: Senza menzione di remissione completa	D12.8	Tumore benigno: Retto
C93.91	Leucemia monocitica non specificata: in remissione completa	D12.9	Tumore benigno: Ano e canale anale
C94.00	Leucemia eritroide acuta: Senza menzione di remissione completa	D13.0	Tumore benigno: Esofago
C94.01	Leucemia eritroide acuta: in remissione completa	D13.1	Tumore benigno: Stomaco
C94.20	Leucemia acuta megacarioblastica: Senza menzione di remissione completa	D13.2	Tumore benigno: Duodeno
C94.21	Leucemia acuta megacarioblastica: in remissione completa	D13.3	Tumore benigno: Altre e non specificate parti dell'intestino tenue
C94.30	Leucemia mastocellulare: Senza menzione di remissione completa	D13.4	Tumore benigno: Fegato
C94.31	Leucemia mastocellulare: in remissione completa	D13.5	Tumore benigno: dotti biliari extraepatici e colecisti
C94.40	Panmielosi acuta con mielofibrosi: Senza menzione di remissione completa	D13.6	Tumore benigno: Pancreas
C94.41	Panmielosi acuta con mielofibrosi: in remissione completa	D13.7	Tumore benigno: Pancreas endocrino
C94.60	Malattia mielodisplastica e mieloproliferativa, non classificabile: Senza menzione di remissione completa	D13.9	Tumore benigno: Sedi maldefinite dell'apparato digerente
		D14.0	Tumore benigno: Orecchio medio, cavità nasale e seni paranasali
		D14.1	Tumore benigno: Laringe
		D14.2	Tumore benigno: Trachea
		D14.3	Tumore benigno: Bronchi e polmone
		D14.4	Tumore benigno: Apparato respiratorio non specificato
		D15.0	Tumore benigno: Timo
		D15.1	Tumore benigno: Cuore
		D15.2	Tumore benigno: Mediastino
		D15.7	Tumore benigno: Altri organi intratoracici specificati
		D15.9	Tumore benigno: Organi intratoracici non specificati
		D16.0	Tumore benigno: Scapola e ossa lunghe dell'arto superiore
		D16.1	Tumore benigno: Ossa corte dell'arto superiore
		D16.2	Tumore benigno: Ossa lunghe dell'arto inferiore
		D16.3	Tumore benigno: Ossa corte dell'arto inferiore

D16.41	Tumore benigno dell'osso e della cartilagine articolare: Craniofacciale	D31.6	Tumore benigno: Orbita non specificata
D16.42	Tumore benigno dell'osso e della cartilagine articolare: Mascello-facciale	D31.9	Tumore benigno: Occhio non specificato
D16.5	Tumore benigno: Mandibola	D32.0	Tumore benigno: Meningi cerebrali
D16.6	Tumore benigno: Colonna vertebrale	D32.1	Tumore benigno: Meningi spinali
D16.70	Tumore benigno: Costole	D32.9	Tumore benigno: Meningi non specificate
D16.71	Tumore benigno: Sterno	D33.0	Tumore benigno: Encefalo, sovratentoriale
D16.72	Tumore benigno: Clavicola	D33.1	Tumore benigno: Encefalo, sottotentoriale
D16.8	Tumore benigno: Ossa della pelvi, sacro e coccige	D33.2	Tumore benigno: Encefalo non specificato
D16.9	Tumore benigno: Ossa e cartilagine articolare non specificati	D33.3	Tumore benigno: Nervi cranici
D18.00	Emangioma: sede non specificata	D33.4	Tumore benigno: Midollo spinale
D18.10	Linfangioma: Igroma cistico del collo	D33.7	Tumore benigno: Altre parti specificate del sistema nervoso centrale
D18.11	Linfangioma: ascella	D33.9	Tumore benigno: Sistema nervoso centrale non specificato
D18.12	Linfangioma: inguinale	D34	Tumore benigno della tiroide
D18.13	Linfangioma: retroperitoneale	D35.0	Tumore benigno: Surrene
D18.18	Linfangioma: altre sedi	D35.1	Tumore benigno: Paratiroidi
D18.19	Linfangioma: sede non specificata	D35.2	Tumore benigno: Ipofisi
D19.0	Tumore benigno: Tessuto mesoteliale della pleura	D35.3	Tumore benigno: Canale craniofaringeo
D19.1	Tumore benigno: Tessuto mesoteliale del peritoneo	D35.4	Tumore benigno: Epifisi [ghiandola pineale]
D19.7	Tumore benigno: Tessuto mesoteliale di altre sedi	D35.5	Tumore benigno: Glomo carotideo
D19.9	Tumore benigno: Tessuto mesoteliale non specificato	D35.6	Tumore benigno: Glomo aortico ed altri paragangli
D20.0	Tumore benigno: Retroperitoneo	D35.7	Tumore benigno: Altre ghiandole endocrine specificate
D20.1	Tumore benigno: Peritoneo	D35.8	Tumore benigno: Interessamento plurighiandolare
D21.0	Tumore benigno: Connettivo ed altri tessuti molli della testa, faccia e collo	D35.9	Tumore benigno: Ghiandola endocrina non specificata
D21.1	Tumore benigno: Connettivo ed altri tessuti molli dell'arto superiore, inclusa la spalla	D36.0	Tumore benigno: Linfonodi
D21.2	Tumore benigno: Connettivo ed altri tessuti molli dell'arto inferiore, inclusa l'anca	D36.1	Tumore benigno: Nervi periferici e sistema nervoso autonomo
D21.3	Tumore benigno: Connettivo ed altri tessuti molli del torace	D36.7	Tumore benigno: Altre sedi specificate
D21.4	Tumore benigno: Connettivo ed altri tessuti molli dell'addome	D36.9	Tumore benigno di sede non specificata
D21.5	Tumore benigno: Connettivo ed altri tessuti molli della pelvi	D37.0	Tumori di comportamento incerto o sconosciuto: Labbra, cavità orale e faringe
D21.6	Tumore benigno: Connettivo ed altri tessuti molli del tronco non specificati	D37.1	Tumori di comportamento incerto o sconosciuto: Stomaco
D21.9	Tumore benigno: Connettivo ed altri tessuti molli non specificati	D37.2	Tumori di comportamento incerto o sconosciuto: Intestino tenue
D24	Tumore benigno della mammella	D37.3	Tumori di comportamento incerto o sconosciuto: Appendice
D25.0	Leiomioma sottomucoso dell'utero	D37.4	Tumori di comportamento incerto o sconosciuto: Colon
D25.1	Leiomioma intramurale dell'utero	D37.5	Tumori di comportamento incerto o sconosciuto: Retto
D25.2	Leiomioma sottosieroso dell'utero	D37.6	Tumori di comportamento incerto o sconosciuto: Fegato, colecisti e dotti biliari
D25.9	Leiomioma dell'utero non specificato	D37.70	Tumori di comportamento incerto o sconosciuto: Pancreas
D26.0	Other benign neoplasm: Cervice uterina	D37.78	Tumori di comportamento incerto o sconosciuto: Altri organi dell'apparato digerente
D26.1	Other benign neoplasm: Corpo dell'utero	D37.9	Tumori di comportamento incerto o sconosciuto: Organi dell'apparato digerente non specificati
D26.9	Atri tumori benigni: Utero non specificato	D38.0	Tumori di comportamento incerto o sconosciuto: Laringe
D27	Tumore benigno dell'ovaio	D38.1	Tumori di comportamento incerto o sconosciuto: Trachea, bronchi e polmone
D28.0	Tumore benigno: Vulva	D38.2	Tumori di comportamento incerto o sconosciuto: Pleura
D28.1	Tumore benigno: Vagina	D38.3	Tumori di comportamento incerto o sconosciuto: Mediastino
D28.2	Tumore benigno: Tube e legamenti uterini	D38.4	Tumori di comportamento incerto o sconosciuto: Timo
D28.7	Tumore benigno: Altri organi genitali femminili specificati	D38.5	Tumori di comportamento incerto o sconosciuto: Altri organi dell'apparato respiratorio
D28.9	Tumore benigno: Organi genitali femminili non specificati	D38.6	Tumori di comportamento incerto o sconosciuto: Organo dell'apparato respiratorio non specificato
D29.0	Tumore benigno: Pene	D39.0	Tumori di comportamento incerto o sconosciuto: Utero
D29.1	Tumore benigno: Prostata	D39.1	Tumori di comportamento incerto o sconosciuto: Ovaio
D29.2	Tumore benigno: Testicolo	D39.2	Tumori di comportamento incerto o sconosciuto: Placenta
D29.3	Tumore benigno: Epididimo	D39.7	Tumori di comportamento incerto o sconosciuto: Altri organi genitali femminili
D29.4	Tumore benigno: Scroto	D39.9	Tumori di comportamento incerto o sconosciuto: Organo genitale femminile non specificato
D29.7	Tumore benigno: Altri organi genitali maschili	D40.0	Tumori di comportamento incerto o sconosciuto: Prostata
D29.9	Tumore benigno: Organi genitali maschili non specificati	D40.1	Tumori di comportamento incerto o sconosciuto: Testicolo
D30.0	Tumore benigno: Rene	D40.7	Tumori di comportamento incerto o sconosciuto: Altri organi genitali maschili
D30.1	Tumore benigno: Pelvi renale	D40.9	Tumori di comportamento incerto o sconosciuto: Organo genitale maschile non specificato
D30.2	Tumore benigno: Uretere	D41.0	Tumori di comportamento incerto o sconosciuto: Rene
D30.3	Tumore benigno: Vescica	D41.1	Tumori di comportamento incerto o sconosciuto: Pelvi renale
D30.4	Tumore benigno: Uretra	D41.2	Tumori di comportamento incerto o sconosciuto: Uretere
D30.7	Tumore benigno: Altri organi urinari	D41.3	Tumori di comportamento incerto o sconosciuto: Uretra
D30.9	Tumore benigno: Organi urinari non specificati	D41.4	Tumori di comportamento incerto o sconosciuto: Vescica
D31.0	Tumore benigno: Congiuntiva		
D31.1	Tumore benigno: Cornea		
D31.2	Tumore benigno: Retina		
D31.3	Tumore benigno: Coroide		
D31.4	Tumore benigno: Corpo ciliare		
D31.5	Tumore benigno: Ghiandola e dotti lacrimali		





D41.7	Tumori di comportamento incerto o sconosciuto: Altri organi urinari	D59.3	Sindrome emolitica-uremica
D41.9	Tumori di comportamento incerto o sconosciuto: Organo urinario non specificato	D60.0	Aplasia pura acquisita cronica della serie rossa
D42.0	Tumori di comportamento incerto o sconosciuto: Meningi cerebrali	D60.1	Aplasia pura acquisita transitoria della serie rossa
D42.1	Tumori di comportamento incerto o sconosciuto: Meningi spinali	D60.8	Altre aplasie pure acquisite della serie rossa
D42.9	Tumori di comportamento incerto o sconosciuto: Meningi non specificate	D60.9	Aplasia pura acquisita della serie rossa non specificata
D43.0	Tumori di comportamento incerto o sconosciuto: Encefalo, sovratentoriale	D61.0	Anemia aplastica costituzionale
D43.1	Tumori di comportamento incerto o sconosciuto: Encefalo, sottotentoriale	D61.10	Anemia aplastica da citostatici
D43.2	Tumori di comportamento incerto o sconosciuto: Encefalo non specificato	D61.18	Altra anemia aplastica indotta da farmaci
D43.3	Tumori di comportamento incerto o sconosciuto: Nervi cranici	D61.19	Anemia aplastica indotta da farmaci, non specificata
D43.4	Tumori di comportamento incerto o sconosciuto: Midollo spinale	D61.2	Anemia aplastica da altri agenti esterni
D43.7	Tumori di comportamento incerto o sconosciuto: Altre parti del sistema nervoso centrale	D61.3	Anemia aplastica idiopatica
D43.9	Tumori di comportamento incerto o sconosciuto: Sistema nervoso centrale non specificato	D61.8	Altre anemie aplastiche specificate
D44.0	Tumori di comportamento incerto o sconosciuto: Tiroide	D61.9	Anemia aplastica non specificata
D44.1	Tumori di comportamento incerto o sconosciuto: Surrene	D64.0	Anemia sideroblastica ereditaria
D44.2	Tumori di comportamento incerto o sconosciuto: Paratiroidi	D64.1	Anemia sideroblastica secondaria, da malattia
D44.3	Tumori di comportamento incerto o sconosciuto: Ipofisi	D64.2	Anemia sideroblastica secondaria, da farmaci e tossine
D44.4	Tumori di comportamento incerto o sconosciuto: Canale craniofaringeo	D64.3	Altre anemie sideroblastiche
D44.5	Tumori di comportamento incerto o sconosciuto: epifisi [ghiandola pineale]	D66	Deficit ereditario del fattore VIII
D44.6	Tumori di comportamento incerto o sconosciuto: Glomo carotideo	D67	Deficit ereditario del fattore IX
D44.7	Tumori di comportamento incerto o sconosciuto: Glomo aortico ed altri paragangli	D68.00	Malattia di Von Willebrand ereditaria
D44.9	Tumori di comportamento incerto o sconosciuto: Ghiandola endocrina non specificata	D68.01	Malattia di Von Willebrand acquisita
D45	Policitemia vera	D68.09	Malattia di Von Willebrand, non specificata
D46.0	Anemia refrattaria senza sideroblasti ad anello, così definita	D68.1	Deficit ereditario del fattore XI
D46.1	Anemia refrattaria con sideroblasti ad anello	D68.20	Deficit ereditario del fattore I
D46.2	Anemia refrattaria con eccesso di blasti [RAEB/AREB]	D68.21	Deficit ereditario del fattore II
D46.4	Anemia refrattaria non specificata	D68.22	Deficit ereditario del fattore V
D46.5	Anemia refrattaria con displasia multilineare	D68.23	Deficit ereditario del fattore VII
D46.6	Sindrome mielodisplastica con anomalia cromosomica del(5q) isolata	D68.24	Deficit ereditario del fattore X
D46.7	Altre sindromi mielodisplastiche	D68.25	Deficit ereditario del fattore XII
D46.9	Sindrome mielodisplastica non specificata	D68.26	Deficit ereditario del fattore XIII
D47.0	Tumori di comportamento incerto o sconosciuto di istiociti e mastociti	D68.28	Deficit ereditario di altri fattori della coagulazione
D47.1	Malattia mieloproliferativa cronica	D68.31	Diatesi emorragica da proliferazione di anticorpi contro il fattore VIII
D47.2	Gammopatia monoclonale di significato incerto (MGUS)	D68.32	Diatesi emorragica da proliferazione di anticorpi contro altri fattori della coagulazione
D47.3	Trombocitemia essenziale (emorragica)	D68.33	Diatesi emorragica da cumarine (antagonisti della vitamina K)
D47.4	Osteomielifibrosi	D68.34	Diatesi emorragica da eparine
D47.5	Leucemia eosinofila cronica [sindrome ipereosinofila]	D68.35	Diatesi emorragica da altri anticoagulanti
D47.7	Altri tumori specifici di comportamento incerto o sconosciuto del tessuto linfatico, ematopoietico e dei tessuti correlati	D68.38	Altra diatesi emorragica da altri anticorpi non specificati
D47.9	Tumore del tessuto linfatico, ematopoietico e tessuti correlati di comportamento incerto o sconosciuto, non specificato	D69.9	Condizioni emorragiche non specificate
D48.0	Tumori di comportamento incerto o sconosciuto: Ossa e cartilagine articolare	D70.0	Agranulocitosi e neutropenia congenita
D48.1	Tumori di comportamento incerto o sconosciuto: Connettivo ed altri tessuti molli	D70.10	Agranulocitosi indotta da farmaci: Fase critica meno di 4 giorni
D48.2	Tumori di comportamento incerto o sconosciuto: Nervi periferici e sistema nervoso autonomo	D70.11	Agranulocitosi indotta da farmaci: Fase critica da 10 a meno di 20 giorni
D48.3	Tumori di comportamento incerto o sconosciuto: Retroperitoneo	D70.12	Agranulocitosi indotta da farmaci: Fase critica 20 e più giorni
D48.4	Tumori di comportamento incerto o sconosciuto: Peritoneo	D70.13	Agranulocitosi indotta da farmaci: Fase critica da 4 a meno di 7 giorni
D48.5	Tumori di comportamento incerto o sconosciuto: Cute	D70.14	Agranulocitosi indotta da farmaci: Fase critica da 7 a meno di 10 giorni
D48.6	Tumori di comportamento incerto o sconosciuto: Mammella	D70.18	Altre forme di agranulocitosi e neutropenia indotta da farmaci
D48.7	Tumori di comportamento incerto o sconosciuto: Altre sedi specificate	D70.19	Agranulocitosi e neutropenia indotta da farmaci, non specificata
D48.9	Tumore di comportamento incerto o sconosciuto non specificato	D70.3	Altra agranulocitosi
D55.0	Anemia da deficit di Glucosio-6-Fosfato Deidrogenasi [G-6-PD]	D70.5	Neutropenia ciclica
D55.1	Anemia dovuta ad altri disturbi del metabolismo del glutatiene	D70.6	Altra neutropenia
D57.0	Anemia drepanocitica con crisi	D70.7	Neutropenia non specificata
		D80.0	Ipogammaglobulinemia ereditaria
		D80.2	Deficit selettivo di immunoglobuline A [IgA]
		D80.3	Deficit selettivo di sottoclassi delle immunoglobuline G [IgG]
		D80.4	Deficit selettivo di immunoglobuline M [IgM]
		D80.5	Immunodeficienza con aumento delle immunoglobuline M [IgM]
		D81.0	Immunodeficienza combinata grave [SCID] con disgenesia reticolare
		D81.1	Immunodeficienza combinata grave [SCID] con numero basso di linfociti T e B
		D81.2	Immunodeficienza combinata grave [SCID] con ridotto o normale numero di linfociti B
		D81.3	Deficit di adenosina deaminasi [ADA]
		D81.4	Sindrome di Nezelof
		D81.5	Deficit di purina-nucleoside fosforilasi [PNP]
		D81.6	Deficit del complesso maggiore di istocompatibilità di classe I
		D81.7	Deficit del complesso maggiore di istocompatibilità di classe II

D81.8	Altre immunodeficienze combinate	E72.9	Disturbo del metabolismo degli aminoacidi non specificato
D81.9	Immunodeficienza combinata non specificata	E74.0	Malattia da accumulo di glicogeno (glicogenosi)
D82.0	Sindrome di Wiskott-Aldrich	E74.1	Disturbi del metabolismo del fruttosio
D82.1	Sindrome di Di George	E74.2	Disturbi del metabolismo del galattosio
D83.0	Immunodeficienza comune variabile con prevalente difetto quantitativo e funzionale dei linfociti B	E76.0	Mucopolisaccaridosi, tipo I
D83.1	Immunodeficienza comune variabile con prevalenti difetti dei linfociti T immunoregolatori	E76.1	Mucopolisaccaridosi, tipo II
D83.2	Immunodeficienza comune variabile con autoanticorpi contro i linfociti B o T	E76.2	Altre mucopolisaccaridosi
D83.8	Altre immunodeficienze comuni variabili	E76.3	Mucopolisaccaridosi non specificata
D83.9	Immunodeficienza comune variabile non specificata	E76.8	Altri disturbi del metabolismo dei glicosaminoglicani
D89.0	Ipergammaglobulinemia policlonale	E76.9	Disturbo del metabolismo dei glicosaminoglicani non specificato
D89.1	Crioglobulinemia	E78.6	Deficit lipoproteico
E00.0	Sindrome da carenza di iodio congenita di tipo neurologico	E78.9	Disturbo del metabolismo delle lipoproteine non specificato
E00.1	Sindrome da carenza di iodio congenita di tipo mixedematoso	E79.0	Iperuricemia senza segni di artrite acuta infiammatoria e tofacea
E00.2	Sindrome da carenza di iodio congenita di tipo misto	E79.1	Sindrome di Lesch-Nyhan
E00.9	Sindrome da carenza di iodio congenita non specificata	E79.8	Altri disturbi del metabolismo purinico e pirimidinico
E01.8	Altri disturbi tiroidei da carenza di iodio e condizioni morbose correlate	E79.9	Disturbo del metabolismo purinico e pirimidinico non specificato
E02	Ipotiroidismo subclinico da carenza di iodio	E80.0	Porfiria eritropoietica ereditaria
E03.0	Ipotiroidismo congenito con gozzo diffuso	E80.1	Porfiria cutanea tardiva
E03.1	Ipotiroidismo congenito senza gozzo	E80.2	Altra porfiria
E03.5	Coma mixedematoso	E80.6	Altri disturbi del metabolismo bilirubinico
E06.0	Tiroidite acuta	E83.0	Disturbi del metabolismo del rame
E06.4	Tiroidite da farmaci	E84.0	Fibrosi cistica con manifestazioni polmonari
E07.1	Gozzo disormonogenico	E84.1	Fibrosi cistica con manifestazioni intestinali
E15	Coma ipoglicemico non diabetico	E84.80	Fibrosi cistica con manifestazioni polmonari e intestinali
E20.0	Ipparatiroidismo idiopatico	E84.87	Fibrosi cistica con molteplici altre manifestazioni
E20.8	Altro ipparatiroidismo	E84.88	Fibrosi cistica con altre manifestazioni
E20.9	Ipparatiroidismo non specificato	E84.9	Fibrosi cistica non specificata
E23.2	Diabete insipido	E88.1	Lipodistrofia non classificata altrove
E25.00	Deficit di 21-idrossilasi [AGS tipo 3], forma classica	E89.2	Ipparatiroidismo iatrogeno
E25.01	Deficit di 21-idrossilasi [AGS tipo 3], forma tardiva	E89.6	Ippofunzione cortico- (midollo-) surrenalica iatrogena
E25.08	Altre sindromi congenite adrenogenitali associate a deficit enzimatici	F02.4	Demenza nell'infezione da virus dell'immunodeficienza umana [H.I.V.] {B22}
E25.09	Sindrome congenita adrenogenitale associata a deficit enzimatici, non specificata	F19.3	Disturbi psichici e comportamentali dovuti all'uso di sostanze psicoattive multiple e all'uso di altre sostanze psicoattive: Sindrome da astinenza
E25.8	Altre sindromi adrenogenitali	F82.0	Disturbo evolutivo specifico della funzione grosso-motoria
E25.9	Sindrome adrenogenitale non specificata	F82.1	Disturbo evolutivo specifico della motricità fine e della grafomotricità
E27.0	Altra iperattività adrenocorticale	F82.2	Disturbo evolutivo specifico della motricità orale
E27.1	Insufficienza adrenocorticale primitiva	F82.9	Disturbo evolutivo specifico della funzione motoria, non specificato
E27.2	Crisi addisoniana	F83	Disturbo evolutivo specifico misto
E27.3	Insufficienza adrenocorticale da farmaci	G00.0	Meningite da Haemophilus
E27.4	Altra e non specificata insufficienza adrenocorticale	G00.1	Meningite da Pneumococco
E27.5	Ipperfunzione della midollare del surrene	G00.2	Meningite da Streptococco
E27.8	Altri disturbi specificati della ghiandola surrenale	G00.3	Meningite da Stafilococco
E29.0	Ipperfunzione testicolare	G00.8	Altre meningiti batteriche
E32.1	Ascesso timico	G00.9	Meningite batterica non specificata
E34.3	Nanismo non classificato altrove	G01	Meningite in malattie batteriche classificate altrove
E35.1	Disturbi del surrene in malattie classificate altrove	G02.0	Meningite in malattie virali classificate altrove
E46	Malnutrizione proteico-energetica non specificata	G02.1	Meningite in micosi
E70.0	Fenilchetonuria classica	G02.8	Meningite in altre malattie infettive e parassitarie specificate classificate altrove
E70.1	Altre iperfenilalaninemie	G03.0	Meningite non piogenica
E70.2	Disturbi del metabolismo della tirosina	G03.1	Meningite cronica
E70.3	Albinismo	G03.2	Meningite ricorrente benigna [di Mollaret]
E70.8	Altri disturbi del metabolismo degli aminoacidi aromatici	G03.8	Meningite dovuta ad altre cause specificate
E70.9	Disturbo del metabolismo degli aminoacidi aromatici non specificato	G03.9	Meningite non precisata
E71.0	Malattia delle urine a sciroppo d'acero	G05.0	Encefalite, mielite ed encefalomielite in malattie batteriche classificate altrove
E71.1	Altri disturbi del metabolismo degli aminoacidi a catena ramificata	G05.1	Encefalite, mielite ed encefalomielite in malattie virali classificate altrove
E71.2	Disturbo del metabolismo degli aminoacidi a catena ramificata non specificato	G05.2	Encefalite, mielite ed encefalomielite in altre malattie infettive e parassitarie classificate altrove
E72.0	Disturbi del trasporto degli aminoacidi	G05.8	Encefalite, mielite ed encefalomielite in altre malattie classificate altrove
E72.1	Disturbi del metabolismo degli aminoacidi contenenti zolfo	G06.0	Ascesso e granuloma intracranici
E72.2	Disturbi del metabolismo del ciclo dell'urea	G06.1	Ascesso e granuloma intracranici
E72.3	Disturbi del metabolismo della lisina e idrossilisina	G06.2	Ascesso extradurale e subdurale non specificati
E72.4	Disturbi del metabolismo dell'ornitina	G07	Ascessi e granulomi intracranici ed intracranici in malattie classificate altrove
E72.5	Disturbi del metabolismo della glicina		
E72.8	Altri disturbi specificati del metabolismo degli aminoacidi		

G08	Flebite e tromboflebite intracraniche ed intrarachidiane	H32.0	Infiammazione corioretinica in malattie infettive e parassitarie classificate altrove
G12.0	Atrofia muscolare spinale infantile tipo I [Werdnig-Hoffman]		
G12.1	Altre atrofie muscolari spinali ereditarie	H58.0	Anomalie della funzione pupillare in malattie classificate altrove
G12.8	Altre atrofie muscolari spinali e sindromi correlate	H62.1	Otite esterna in malattie virali classificate altrove
G12.9	Atrofia muscolare spinale S.A.I.	H66.0	Otite media acuta suppurativa
G40.1	Epilessia e sindromi epilettiche sintomatiche, definite per localizzazione (focale) (parziale), con crisi parziali semplici	I12.00	Malattia renale ipertensiva con insufficienza renale: Senza menzione di crisi ipertensiva
G40.3	Epilessia e sindromi epilettiche generalizzate idiopatiche	I12.01	Malattia renale ipertensiva con insufficienza renale: Con menzione di crisi ipertensiva
G51.0	Paralisi facciale		
G52.7	Disturbi di più nervi cranici	I12.90	Malattia renale ipertensiva senza insufficienza renale: Senza menzione di crisi ipertensiva
G53.1	Paralisi multiple di nervi cranici in malattie infettive e parassitarie classificate altrove {A00-B99}	I12.91	Malattia renale ipertensiva senza insufficienza renale: Con menzione di crisi ipertensiva
G53.2	Paralisi multiple di nervi cranici nella sarcoidosi {D86.8}		
G53.3	Paralisi multiple di nervi cranici in malattie neoplastiche {C00-D48}	I15.00	Ipertensione nefrovascolare: Senza menzione di crisi ipertensiva
G54.1	Disturbi del plesso lombosacrale	I15.01	Ipertensione nefrovascolare: Con menzione di crisi ipertensiva
G55.1	Compressioni delle radici nervose e dei plessi in disturbi dei dischi intervertebrali {M50-M51}	I15.10	Ipertensione secondaria ad altri disturbi renali: Senza menzione di crisi ipertensiva
G55.2	Compressioni delle radici nervose e dei plessi in spondilosi {M47.-}	I15.11	Ipertensione secondaria ad altri disturbi renali: Con menzione di crisi ipertensiva
G70.0	Miastenia grave	I26.0	Embolia polmonare con menzione di cuore polmonare acuto
G70.2	Miastenia congenita e dello sviluppo	I26.9	Embolia polmonare senza menzione di cuore polmonare acuto
G70.8	Altri disturbi neuromuscolari specificati	I27.0	Ipertensione polmonare primitiva
G71.0	Distrofia muscolare	I27.1	Cardiopatía da cifoscoliosi
G71.1	Disturbi miotonici	I27.20	Ipertensione polmonare su tromboembolia cronica
G71.2	Miopatie congenite	I27.28	Altre forme specificate di ipertensione polmonare secondaria
G71.9	Malattie primitive dei muscoli non specificate	I27.8	Altra forma specificata di cuore polmonare
G82.30	Tetraparesi e tetraplegia flaccida: Lesione midollare spinale completa acuta di origine non traumatica	I27.9	Cuore polmonare non specificato
G82.32	Tetraparesi e tetraplegia flaccida: Lesione midollare spinale completa cronica	I30.0	Pericardite idiopatica acuta, non specifica
G82.39	Tetraparesi e tetraplegia flaccida: non specificata	I30.1	Pericardite infettiva
G82.40	Tetraparesi e tetraplegia spastica: Lesione midollare spinale completa acuta di origine non traumatica	I30.8	Altre forme di pericardite acuta
G82.42	Tetraparesi e tetraplegia spastica: Lesione midollare spinale completa cronica	I30.9	Pericardite acuta non specificata
G82.49	Tetraparesi e tetraplegia spastica: non specificata	I31.2	Emopericardio non classificato altrove
G82.50	Tetraparesi e tetraplegia non specificata: Lesione midollare spinale completa acuta di origine non traumatica	I31.3	Versamento pericardico (non infiammatorio)
G82.52	Tetraparesi e tetraplegia non specificata: Lesione midollare spinale completa cronica	I31.8	Altre malattie specificate del pericardio
G82.59	Tetraparesi e tetraplegia non specificata: non specificata	I31.9	Malattia del pericardio non specificata
G83.0	Diparesi e diplegia degli arti superiori	I32.0	Pericardite in malattie batteriche classificate altrove
G83.1	Monoparesi e monoplegia di arto inferiore	I32.1	Pericardite in altre malattie infettive e parassitarie classificate altrove
G83.2	Monoparesi e monoplegia dell'arto superiore	I32.8	Pericardite in altre malattie classificate altrove
G83.3	Monoparesi e monoplegia non specificata	I33.0	Endocardite infettiva acuta e subacuta
G83.40	Sindrome della cauda equina completa	I33.9	Endocardite acuta non specificata
G83.41	Sindrome della cauda equina incompleta	I37.0	Stenosi della valvola polmonare
G83.49	Sindrome della cauda equina, non specificata	I39.0	Disturbi della valvola mitralica in malattie classificate altrove
G91.1	Idrocefalo ostruttivo	I39.1	Disturbi della valvola aortica in malattie classificate altrove
G91.20	Idrocefalo normoteso idiopatico	I39.2	Disturbi della valvola tricuspide in malattie classificate altrove
G91.21	Idrocefalo normoteso secondario	I39.3	Disturbi della valvola polmonare in malattie classificate altrove
G91.29	Idrocefalo normoteso non specificato	I39.4	Disturbi valvolari multipli in malattie classificate altrove
G91.3	Idrocefalo post-traumatico non specificato	I39.8	Endocardite, valvola non specificata, in malattie classificate altrove
G91.8	Altra forma di idrocefalo	I40.0	Miocardite infettiva
G91.9	Idrocefalo non specificato	I40.9	Miocardite acuta non specificata
G94.0	Idrocefalo in malattie infettive e parassitarie classificate altrove {A00-B99}	I41.0	Miocardite in malattie batteriche classificate altrove
G94.1	Idrocefalo in malattie neoplastiche {C00-D48}	I41.1	Miocardite in malattie virali classificate altrove
G94.2	Idrocefalo in altre malattie classificate altrove	I41.2	Miocardite in altre malattie infettive e parassitarie classificate altrove
G95.1	Mielopatie vascolari	I41.8	Miocardite in altre malattie classificate altrove
G95.2	Compressione midollare non specificata	I43.1	Cardiomiopatia in malattie metaboliche
G95.9	Malattia del midollo spinale non specificata	I43.2	Cardiomiopatia in malattie nutrizionali
G96.0	Liquorrea cerebrospinale	I44.0	Blocco atrioventricolare di primo grado
G97.0	Perdita di liquor cerebrospinale dopo puntura lombare	I44.1	Blocco atrioventricolare di secondo grado
H13.3	Pemfigoide oculare {L12.-}	I44.2	Blocco atrioventricolare di terzo grado
H16.8	Altre cheratiti	I44.3	Altro e non specificato blocco atrioventricolare
H19.1	Cheratite e cheratocongiuntivite erpetiche {B00.5}	I44.4	Blocco fascicolare anteriore sinistro
H19.2	Cheratite e cheratocongiuntivite in altre malattie infettive e parassitarie classificate altrove	I44.5	Blocco fascicolare posteriore sinistro
		I44.6	Altro e non specificato blocco fascicolare
		I44.7	Blocco di branca sinistra non specificato
		I45.0	Blocco fascicolare destro
		I45.1	Altro e non specificato blocco di branca destra
		I45.2	Blocco bifascicolare
		I45.3	Blocco trifascicolare
		I45.4	Blocco intraventricolare non specifico

I45.5	Altre forme specificate di blocco cardiaco	I65.3	Occlusione e stenosi di arterie extracraniche multiple e bilaterali
I45.6	Sindrome da pre-eccitazione	I65.8	Occlusione e stenosi di altre arterie extracraniche
I45.8	Altri disturbi di conduzione specificati	I65.9	Occlusione e stenosi di un'arteria extracranica non specificata
I45.9	Disturbo di conduzione non specificato	I66.0	Occlusione e stenosi dell'arteria cerebrale media
I46.0	Arresto cardiaco con efficace rianimazione	I66.1	Occlusione e stenosi dell'arteria cerebrale anteriore
I46.1	Morte improvvisa cardiaca, così descritta	I66.2	Occlusione e stenosi dell'arteria cerebrale posteriore
I46.9	Arresto cardiaco non specificato	I66.3	Occlusione e stenosi delle arterie cerebellari
I47.1	Tachicardia sopraventricolare	I66.4	Occlusione e stenosi di arterie cerebrali multiple e bilaterali
I47.2	Tachicardia ventricolare	I66.8	Occlusione e stenosi di altre arterie cerebrali
I47.9	Tachicardia parossistica non specificata	I66.9	Occlusione e stenosi di arteria cerebrale non specificata
I48.0	Fibrillazione atriale, parossistica	I67.10	Aneurisma cerebrale (acquisito)
I48.1	Fibrillazione atriale, persistente	I67.11	Fistola arterovenosa cerebrale (acquisita)
I48.2	Fibrillazione atriale, permanente	I67.6	Trombosi non piogena del sistema venoso intracranico
I48.3	Flutter atriale, tipico	I71.00	Dissezione dell'aorta in sede non specificata, senza indicazione di rottura
I48.4	Flutter atriale, atipico	I71.01	Dissezione dell'aorta toracica, senza menzione di rottura
I48.9	Fibrillazione e flutter atriali, non specificati	I71.02	Dissezione dell'aorta addominale, senza indicazione di rottura
I49.0	Fibrillazione e flutter ventricolari	I71.03	Dissezione dell'aorta toracoaddominale, senza indicazione di rottura
I50.00	Insufficienza ventricolare destra primaria	I71.04	Dissezione dell'aorta in sede non specificata, con rottura
I50.01	Insufficienza ventricolare destra secondaria	I71.05	Dissezione dell'aorta toracica, con rottura
I50.11	Insufficienza ventricolare sinistra: Senza disturbi	I71.06	Dissezione dell'aorta addominale, con rottura
I50.12	Insufficienza ventricolare sinistra: Con disturbi su sforzo intenso	I71.07	Dissezione dell'aorta toracoaddominale, con rottura
I50.13	Insufficienza ventricolare sinistra: Con disturbi su sforzo lieve	I71.1	Rottura di aneurisma dell'aorta toracica
I50.14	Insufficienza ventricolare sinistra: Con disturbi a riposo	I71.2	Aneurisma dell'aorta toracica, senza indicazione di rottura
I50.19	Insufficienza ventricolare sinistra: Non specificata	I71.3	Aneurisma dell'aorta addominale, con rottura
I50.9	Insufficienza cardiaca non specificata	I71.4	Aneurisma dell'aorta addominale, senza indicazione di rottura
I51.1	Rottura delle corde tendinee non classificata altrove	I71.5	Aneurisma dell'aorta toracoaddominale, con rottura
I51.2	Rottura del muscolo papillare non classificata altrove	I71.6	Aneurisma dell'aorta toracoaddominale, senza indicazione di rottura
I51.4	Miocardite non specificata	I71.8	Aneurisma aortico in sede non specificata, con rottura
I51.5	Degenerazione miocardica	I71.9	Aneurisma aortico in sede non specificata, senza indicazione di rottura
I51.6	Malattia cardiovascolare non specificata	I73.8	Altre malattie vascolari periferiche specificate
I60.0	Emorragia subaracnoidea dal sifone carotideo e dalla biforcazione della carotide	I73.9	Malattia vascolare periferica non specificata
I60.1	Emorragia subaracnoidea dall'arteria cerebrale media	I74.0	Embolia e trombosi dell'aorta addominale
I60.2	Emorragia subaracnoidea dall'arteria comunicante anteriore	I74.1	Embolia e trombosi di altri e non specificati tratti dell'aorta
I60.3	Emorragia subaracnoidea dall'arteria comunicante posteriore	I74.2	Embolia e trombosi delle arterie degli arti superiori
I60.4	Emorragia subaracnoidea dall'arteria basilare	I74.3	Embolia e trombosi delle arterie degli arti inferiori
I60.5	Emorragia subaracnoidea dall'arteria vertebrale	I74.4	Embolia e trombosi delle arterie degli arti non specificate
I60.6	Emorragia subaracnoidea da altre arterie intracraniche	I74.5	Embolia e trombosi dell'arteria iliaca
I60.7	Emorragia subaracnoidea da arteria intracranica non specificata	I74.8	Embolia e trombosi di altre arterie
I60.8	Altre forme di emorragia subaracnoidea	I74.9	Embolia e trombosi di arteria non specificata
I60.9	Emorragia subaracnoidea non specificata	I77.2	Rottura di arteria
I61.0	Emorragia intracerebrale emisferica sottocorticale	I77.5	Necrosi di arteria
I61.1	Emorragia intracerebrale emisferica corticale	I79.0	Aneurisma dell'aorta in malattie classificate altrove
I61.2	Emorragia intracerebrale emisferica non specificata	I79.2	Angiopatia periferica in malattie classificate altrove
I61.3	Emorragia intracerebrale del tronco cerebrale	I80.1	Flebite e tromboflebite della vena femorale
I61.4	Emorragia intracerebrale cerebellare	I80.20	Flebite e tromboflebite delle vene pelviche
I61.5	Emorragia intracerebrale intraventricolare	I80.28	Flebite e tromboflebite di altri vasi profondi degli arti inferiori
I61.6	Emorragia intracerebrale a localizzazione multipla	I81	Trombosi della vena porta
I61.8	Altre forme di emorragia intracerebrale	I82.0	Sindrome di Budd-Chiari
I61.9	Emorragia intracerebrale non specificata	I82.2	Embolia e trombosi della vena cava
I62.00	Emorragia subdurale (non traumatica): Acuta	I82.3	Embolia e trombosi della vena renale
I62.01	Emorragia subdurale (non traumatica): Subacuta	I85.0	Varici esofagee con sanguinamento
I62.02	Emorragia subdurale (non traumatica): Cronica	I89.1	Linfangite
I62.09	Emorragia subdurale (non traumatica): Non specificata	I89.8	Altri disturbi non infettivi specificati dei vasi linfatici e dei linfonodi
I62.1	Emorragia extradurale non traumatica	I97.0	Sindrome post-cardiotomica
I62.9	Emorragia intracranica (non traumatica) non specificata	I97.1	Altri disturbi funzionali successivi ad interventi cardiocirurgici
I63.0	Infarto cerebrale da trombosi di arterie precerebrali	I98.0	Sifilide cardiovascolare
I63.1	Infarto cerebrale da embolia di arterie precerebrali	I98.1	Disturbi cardiovascolari in altre malattie infettive e parassitarie classificate altrove
I63.2	Infarto cerebrale da occlusione o stenosi non specificata di arterie precerebrali	J09	Influenza da virus influenzale identificato, zoonotico o pandemico
I63.3	Infarto cerebrale da trombosi delle arterie cerebrali	J10.0	Influenza con polmonite, virus influenzale stagionale identificato
I63.4	Infarto cerebrale da embolia delle arterie cerebrali	J10.1	Influenza con altre manifestazioni respiratorie, virus influenzale stagionale identificato
I63.5	Infarto cerebrale da occlusione o stenosi non specificata delle arterie cerebrali	J10.8	Influenza con altre manifestazioni, virus influenzale stagionale identificato
I63.6	Infarto cerebrale da trombosi venosa cerebrale, non piogena	J11.0	Influenza con polmonite, virus non identificato
I63.8	Altre forme di infarto cerebrale		
I63.9	Infarto cerebrale non specificato		
I65.0	Occlusione e stenosi dell'arteria vertebrale		
I65.1	Occlusione e stenosi dell'arteria basilare		
I65.2	Occlusione e stenosi dell'arteria carotidea		

J11.1	Influenza con altre manifestazioni respiratorie, virus non identificato	K35.31	Appendicite acuta con peritonite localizzata con perforazione o rottura
J11.8	Influenza con altre manifestazioni, virus non identificato	K35.32	Appendicite acuta con ascesso peritoneale
J12.0	Polmonite da adenovirus	K35.8	Appendicite acuta, altra e non specificata
J12.1	Polmonite da virus sinciziale respiratorio	K37	Appendicite non specificata
J12.2	Polmonite da virus parainfluenzale	K40.00	Ernia inguinale bilaterale, con occlusione, senza gangrena: non menzionata come recidiva d'ernia
J12.3	Polmonite da metapneumovirus umano		
J12.8	Altre polmoniti virali	K40.01	Ernia inguinale bilaterale, con occlusione, senza gangrena: ernia recidivante
J12.9	Polmonite virale non specificata		
J13	Polmonite da Streptococcus pneumoniae	K40.10	Ernia inguinale bilaterale, con gangrena: non menzionata come recidiva d'ernia
J14	Polmonite da Haemophilus influenzae		
J15.0	Polmonite da Klebsiella pneumoniae	K40.11	Ernia inguinale bilaterale, con gangrena: ernia recidivante
J15.1	Polmonite da Pseudomonas	K40.30	Ernia inguinale unilaterale o non specificata, con occlusione, senza gangrena: non menzionata come recidiva d'ernia
J15.2	Polmonite da Stafilococco		
J15.3	Polmonite da Streptococco di gruppo B	K40.31	Ernia inguinale unilaterale o non specificata, con occlusione, senza gangrena: ernia recidivante
J15.4	Polmonite da altri Streptococchi		
J15.5	Polmonite da Escherichia coli	K40.40	Ernia inguinale unilaterale o non specificata, con gangrena: non menzionata come recidiva d'ernia
J15.6	Polmonite da altri batteri Gram-negativi		
J15.7	Polmonite da Mycoplasma pneumoniae	K40.41	Ernia inguinale unilaterale o non specificata, con gangrena: ernia recidivante
J15.8	Altra polmonite batterica		
J15.9	Polmonite batterica non specificata	K41.0	Ernia femorale bilaterale, con occlusione, senza gangrena
J16.0	Polmonite da Chlamydiae	K41.1	Ernia femorale bilaterale, con gangrena
J16.8	Polmonite da altri microorganismi infettivi specificati	K41.3	Ernia femorale unilaterale o non specificata, con occlusione, senza gangrena
J17.0	Polmonite in malattie batteriche classificate altrove		
J17.1	Polmonite in malattie virali classificate altrove	K41.4	Ernia femorale unilaterale o non specificata, con gangrena
J17.2	Polmonite in micosi	K42.0	Ernia ombelicale con occlusione, senza gangrena
J17.3	Polmonite in malattie parassitarie	K42.1	Ernia ombelicale con gangrena
J17.8	Polmonite in altre malattie classificate altrove	K43.0	Ernia cicatriziale con occlusione, senza gangrena
J18.0	Broncopolmonite non specificata	K43.1	Ernia cicatriziale con gangrena
J18.1	Polmonite lobare non specificata	K43.3	Ernia parastomale con occlusione, senza gangrena
J18.8	Altre polmoniti da microorganismi non specificati	K43.4	Ernia parastomale con gangrena
J18.9	Polmonite non specificata	K43.60	Ernia epigastrica con occlusione, senza gangrena
J21.0	Bronchiolite acuta da virus respiratorio sinciziale	K43.68	Altra ernia addominale con occlusione, senza gangrena
J21.1	Bronchiolite acuta da Metapneumovirus umano	K43.69	Ernia addominale non specificata con occlusione, senza gangrena
J21.8	Bronchiolite acuta da altri microorganismi specificati		
J21.9	Bronchiolite acuta non specificata	K43.70	Ernia epigastrica con gangrena
J34.3	Ipertrafia dei turbinati nasali	K43.78	Altra ernia addominale con gangrena
J38.00	Paralisi delle corde vocali e della laringe: S.A.I.	K43.79	Ernia addominale non specificata con gangrena
J38.02	Paralisi delle corde vocali e della laringe: Unilaterale, completa	K44.0	Ernia diaframmatica con occlusione, senza gangrena
J38.03	Paralisi delle corde vocali e della laringe: Bilaterale, parziale	K44.1	Ernia diaframmatica con gangrena
J38.6	Stenosi della laringe	K45.1	Altra ernia addominale specificata, con gangrena
J38.7	Altre malattie della laringe	K46.1	Ernia addominale non specificata, con gangrena
J39.0	Ascesso retro- e parafaringeo	K52.1	Gastroenterite e colite tossiche
J69.0	Polmonite da cibo o vomito	K55.0	Disturbo vascolare acuto dell'intestino
J69.1	Polmonite da oli o essenze	K55.21	Angiodisplasia del colon senza emorragia
J69.8	Polmonite da altre sostanze solide o liquide	K56.0	Ileo paralitico
J85.0	Gangrena e necrosi del polmone	K56.1	Invaginazione
J85.1	Ascesso del polmone con polmonite	K56.2	Volvolo
J85.2	Ascesso del polmone senza polmonite	K56.4	Altra ostruzione intestinale
J85.3	Ascesso del mediastino	K56.6	Altra e non specificata ostruzione intestinale
J86.0	Pitorace con fistola	K56.7	Ileo non specificato
J86.9	Pitorace senza fistola	K59.3	Megacolon non classificato altrove
J90	Versamento pleurico non classificato altrove	K61.0	Ascesso anale
J91	Versamento pleurico in malattie classificate altrove	K61.1	Ascesso rettale
J94.0	Versamento pleurico chiloso	K61.2	Ascesso anorettale
J94.2	Emotorace	K61.3	Ascesso ischiorettale
J94.8	Altre malattie della pleura, specificate	K61.4	Ascesso intrasfinterico
J94.9	Malattia della pleura, non specificata	K62.2	Prolasso anale
J95.0	Mal funzionamento di tracheostoma	K62.3	Prolasso rettale
J95.80	Pneumotorace iatrogeno	K62.4	Stenosi dell'ano e del retto
K07.1	Anomalie del rapporto tra mascellare e base del cranio	K63.0	Ascesso intestinale
K07.8	Altre anomalie odontofacciali	K63.1	Perforazione intestinale (non traumatica)
K22.2	Ostruzione esofagea	K63.2	Fistola intestinale
K22.3	Perforazione dell'esofago	K63.3	Ulcera intestinale
K22.4	Discinesia esofagea	K65.0	Peritonite acuta
K31.6	Fistola dello stomaco e del duodeno	K65.8	Altra peritonite
K35.2	Appendicite acuta con peritonite generalizzata	K65.9	Peritonite non specificata
K35.30	Appendicite acuta con peritonite localizzata senza perforazione o rottura	K66.0	Aderenze peritoneali
		K66.1	Emoperitoneo
		K66.8	Altri disturbi specificati del peritoneo
		K67.0	Peritonite da Chlamydiae {A74.8}

K67.1	Peritonite gonococcica {A54.8}	L51.20	Staphylococcal scalded skin syndrome: interessamento inferiore al 30% della superficie corporea
K67.3	Peritonite tubercolare {A18.3}		
K67.8	Altri disturbi del peritoneo in malattie infettive classificate altrove	L51.21	Staphylococcal scalded skin syndrome: interessamento uguale o superiore al 30% della superficie corporea
K71.0	Epatopatia tossica con colestasi		
K71.1	Epatopatia tossica con necrosi epatica	L51.8	Altra forma di eritema polimorfo
K71.2	Epatopatia tossica con epatite acuta	L51.9	Eritema essudativo polimorfo non specificato
K71.3	Epatopatia tossica con epatite cronica persistente	L74.4	Anidrosi
K71.4	Epatopatia tossica con epatite cronica lobulare	M00.00	Artrite e poliartrite stafilococcica: Localizzazioni multiple
K71.5	Epatopatia tossica con epatite cronica attiva	M00.01	Artrite e poliartrite stafilococcica: area spalla
K71.6	Epatopatia tossica con epatite non classificata altrove	M00.02	Artrite e poliartrite stafilococcica: braccio
K71.7	Epatopatia tossica con fibrosi e cirrosi epatica	M00.03	Artrite e poliartrite stafilococcica: avambraccio
K71.8	Epatopatia tossica con altri disturbi del fegato	M00.04	Artrite e poliartrite stafilococcica: mano
K71.9	Epatopatia tossica non specificata	M00.05	Artrite e poliartrite stafilococcica: coscia
K72.0	Insufficienza epatica acuta e subacuta	M00.06	Artrite e poliartrite stafilococcica: Gamba
K74.0	Fibrosi epatica	M00.07	Artrite e poliartrite stafilococcica: caviglia e piede
K74.2	Fibrosi epatica con sclerosi epatica	M00.08	Artrite e poliartrite stafilococcica: Altre localizzazioni
K74.3	Cirrosi biliare primitiva	M00.09	Artrite e poliartrite stafilococcica: Localizzazione non precisata
K74.4	Cirrosi biliare secondaria	M00.10	Artrite e poliartrite pneumococcica: Localizzazioni multiple
K74.5	Cirrosi biliare non specificata	M00.11	Artrite e poliartrite pneumococcica: area spalla
K74.6	Altra e non specificata forma di cirrosi epatica	M00.12	Artrite e poliartrite pneumococcica: braccio
K75.0	Ascesso epatico	M00.13	Artrite e poliartrite pneumococcica: avambraccio
K75.1	Flebite della vena porta	M00.14	Artrite e poliartrite pneumococcica: mano
K75.2	Epatite reattiva aspecifica	M00.15	Artrite e poliartrite pneumococcica: coscia
K75.3	Epatite granulomatosa non classificata altrove	M00.16	Artrite e poliartrite pneumococcica: Gamba
K75.4	Epatite autoimmune	M00.17	Artrite e poliartrite pneumococcica: caviglia e piede
K75.8	Altre malattie infiammatorie specificate del fegato	M00.18	Artrite e poliartrite pneumococcica: Altre localizzazioni
K75.9	Malattia infiammatoria epatica non specificata	M00.19	Artrite e poliartrite pneumococcica: Localizzazione non precisata
K76.0	Degenerazione grassa del fegato non classificata altrove	M00.20	Altre artriti e poliartriti streptococciche: Localizzazioni multiple
K76.2	Necrosi epatica centrale emorragica	M00.21	Altre artriti e poliartriti streptococciche: area spalla
K76.3	Infarto epatico	M00.22	Altre artriti e poliartriti streptococciche: braccio
K76.4	Peliosi epatica	M00.23	Altre artriti e poliartriti streptococciche: avambraccio
K76.6	Ipertensione portale	M00.24	Altre artriti e poliartriti streptococciche: mano
K76.7	Sindrome epatorenale	M00.25	Altre artriti e poliartriti streptococciche: coscia
K77.0	Disturbi epatici in malattie infettive e parassitarie classificate altrove	M00.26	Altre artriti e poliartriti streptococciche: Gamba
K77.11	Stadio 1 del graft-versus-host-disease acuto epatico {T86.01}	M00.27	Altre artriti e poliartriti streptococciche: caviglia e piede
K77.12	Stadio 2 del graft-versus-host-disease acuto epatico {T86.02}	M00.28	Altre artriti e poliartriti streptococciche: Altre localizzazioni
K77.13	Stadio 3 del graft-versus-host-disease acuto epatico {T86.02}	M00.29	Altre artriti e poliartriti streptococciche: Localizzazione non precisata
K77.14	Stadio 4 del graft-versus-host-disease acuto epatico {T86.02}		
K77.21	Stadio 1 del Graft-versus-host-disease [GVHD] cronico al fegato {T86.05}	M00.80	Artrite e poliartrite da altri batteri specificati: Localizzazioni multiple
K77.22	Stadio 2 del Graft-versus-host-disease [GVHD] cronico al fegato {T86.05}, {T86.06}	M00.81	Artrite e poliartrite da altri batteri specificati: area spalla
K77.23	Stadio 3 del Graft-versus-host-disease [GVHD] cronico al fegato {T86.07}	M00.82	Artrite e poliartrite da altri batteri specificati: braccio
K77.8	Disturbi epatici in altre malattie classificate altrove	M00.83	Artrite e poliartrite da altri batteri specificati: avambraccio
K83.1	Ostruzione di dotto biliare	M00.84	Artrite e poliartrite da altri batteri specificati: mano
K90.2	Sindrome dell'ansa cieca non classificata altrove	M00.85	Artrite e poliartrite da altri batteri specificati: coscia
K90.3	Steatorrea pancreatica	M00.86	Artrite e poliartrite da altri batteri specificati: Gamba
K91.1	Sindromi post-chirurgia gastrica	M00.87	Artrite e poliartrite da altri batteri specificati: caviglia e piede
K93.1	Megacolon in malattia di Chagas {B57.3}	M00.88	Artrite e poliartrite da altri batteri specificati: Altre localizzazioni
L00.0	Staphylococcal scalded skin syndrome: interessamento inferiore al 30% della superficie corporea	M00.89	Artrite e poliartrite da altri batteri specificati: Localizzazione non precisata
L00.1	Staphylococcal scalded skin syndrome: interessamento uguale o superiore al 30% della superficie corporea	M01.00	Artrite meningococcica {A39.8}: Localizzazioni multiple
L10.2	Pemfigo foliaceo	M01.01	Artrite meningococcica {A39.8}: area spalla
L11.8	Altre dermatosi acantolitiche specificate	M01.02	Artrite meningococcica {A39.8}: braccio
L11.9	Dermatosi acantolitiche non specificate	M01.03	Artrite meningococcica {A39.8}: avambraccio
L12.0	Pemfigoide bolloso	M01.04	Artrite meningococcica {A39.8}: mano
L12.3	Epidermolisi bollosa acquisita	M01.05	Artrite meningococcica {A39.8}: coscia
L12.8	Altra forma di pemfigoide	M01.06	Artrite meningococcica {A39.8}: Gamba
L12.9	Pemfigoide non specificato	M01.07	Artrite meningococcica {A39.8}: caviglia e piede
L13.0	Dermatite erpetiforme [Sindrome di Duhring]	M01.08	Artrite meningococcica {A39.8}: Altre localizzazioni
L13.1	Dermatite pustolare sottocorneale [Sindrome di Sneddon-Wilkinson]	M01.09	Artrite meningococcica {A39.8}: Localizzazione non precisata
L13.8	Altre dermatosi bollose specificate	M01.10	Artrite tubercolare {A18.0}: Localizzazioni multiple
L14	Dermatosi bollose in malattie classificate altrove	M01.11	Artrite tubercolare {A18.0}: area spalla
L40.1	Psoriasi pustolosa generalizzata	M01.12	Artrite tubercolare {A18.0}: braccio
L51.0	Eritema essudativo polimorfo non bolloso	M01.13	Artrite tubercolare {A18.0}: avambraccio
L51.1	Eritema essudativo polimorfo bolloso	M01.14	Artrite tubercolare {A18.0}: mano
		M01.15	Artrite tubercolare {A18.0}: coscia
		M01.16	Artrite tubercolare {A18.0}: Gamba
		M01.17	Artrite tubercolare {A18.0}: caviglia e piede
		M01.18	Artrite tubercolare {A18.0}: Altre localizzazioni
		M01.19	Artrite tubercolare {A18.0}: Localizzazione non precisata

M01.30	Artrite in altre malattie batteriche classificate altrove: Localizzazioni multiple	M36.8	Malattie sistemiche del tessuto connettivo in altre malattie classificate altrove
M01.31	Artrite in altre malattie batteriche classificate altrove: area spalla	M46.20	Osteomielite vertebrale: Localizzazioni multiple della colonna vertebrale
M01.32	Artrite in altre malattie batteriche classificate altrove: braccio	M46.21	Osteomielite vertebrale: Zona occipito-atlanto-assiale
M01.33	Artrite in altre malattie batteriche classificate altrove: avambraccio	M46.22	Osteomielite vertebrale: Zona cervicale
M01.34	Artrite in altre malattie batteriche classificate altrove: mano	M46.23	Osteomielite vertebrale: Zona cervicodorsale
M01.35	Artrite in altre malattie batteriche classificate altrove: coscia	M46.24	Osteomielite vertebrale: Zona dorsale
M01.36	Artrite in altre malattie batteriche classificate altrove: Gamba	M46.25	Osteomielite vertebrale: Zona dorsolombare
M01.37	Artrite in altre malattie batteriche classificate altrove: caviglia e piede	M46.26	Osteomielite vertebrale: Zona lombare
M01.38	Artrite in altre malattie batteriche classificate altrove: Altre localizzazioni	M46.27	Osteomielite vertebrale: Zona lombosacrale
M01.39	Artrite in altre malattie batteriche classificate altrove: Localizzazione non precisata	M46.28	Osteomielite vertebrale: Zona sacrale e sacrococcigea
M01.40	Artrite in rosolia {B06.8}: Localizzazioni multiple	M46.29	Osteomielite vertebrale: Zona non precisata
M01.41	Artrite in rosolia {B06.8}: area spalla	M48.40	Frattura vertebrale da fatica: Localizzazioni multiple della colonna vertebrale
M01.42	Artrite in rosolia {B06.8}: braccio	M48.41	Frattura vertebrale da fatica: Zona occipito-atlanto-assiale
M01.43	Artrite in rosolia {B06.8}: avambraccio	M48.42	Frattura vertebrale da fatica: Zona cervicale
M01.44	Artrite in rosolia {B06.8}: mano	M48.43	Frattura vertebrale da fatica: Zona cervicodorsale
M01.45	Artrite in rosolia {B06.8}: coscia	M48.44	Frattura vertebrale da fatica: Zona dorsale
M01.46	Artrite in rosolia {B06.8}: Gamba	M48.45	Frattura vertebrale da fatica: Zona dorsolombare
M01.47	Artrite in rosolia {B06.8}: caviglia e piede	M48.46	Frattura vertebrale da fatica: Zona lombare
M01.48	Artrite in rosolia {B06.8}: Altre localizzazioni	M48.47	Frattura vertebrale da fatica: Zona lombosacrale
M01.49	Artrite in rosolia {B06.8}: Localizzazione non precisata	M48.48	Frattura vertebrale da fatica: Zona sacrale e sacrococcigea
M01.60	Artrite in infezioni micotiche {B35-B49}: Localizzazioni multiple	M48.49	Frattura vertebrale da fatica: Zona non precisata
M01.61	Artrite in infezioni micotiche {B35-B49}: area spalla	M48.50	Collasso vertebrale non classificato altrove: Localizzazioni multiple della colonna vertebrale
M01.62	Artrite in infezioni micotiche {B35-B49}: braccio	M48.51	Collasso vertebrale non classificato altrove: Zona occipito-atlanto-assiale
M01.63	Artrite in infezioni micotiche {B35-B49}: avambraccio	M48.52	Collasso vertebrale non classificato altrove: Zona cervicale
M01.64	Artrite in infezioni micotiche {B35-B49}: mano	M48.53	Collasso vertebrale non classificato altrove: Zona cervicodorsale
M01.65	Artrite in infezioni micotiche {B35-B49}: coscia	M48.54	Collasso vertebrale non classificato altrove: Zona dorsale
M01.66	Artrite in infezioni micotiche {B35-B49}: Gamba	M48.55	Collasso vertebrale non classificato altrove: Zona dorsolombare
M01.67	Artrite in infezioni micotiche {B35-B49}: caviglia e piede	M48.56	Collasso vertebrale non classificato altrove: Zona lombare
M01.68	Artrite in infezioni micotiche {B35-B49}: Altre localizzazioni	M48.57	Collasso vertebrale non classificato altrove: Zona lombosacrale
M01.69	Artrite in infezioni micotiche {B35-B49}: Localizzazione non precisata	M48.58	Collasso vertebrale non classificato altrove: Zona sacrale e sacrococcigea
M10.10	Gotta indotta da piombo: Localizzazioni multiple	M48.59	Collasso vertebrale non classificato altrove: Zona non precisata
M10.11	Gotta indotta da piombo: area spalla	M49.50	Collasso vertebrale in malattie classificate altrove: Localizzazioni multiple della colonna vertebrale
M10.12	Gotta indotta da piombo: braccio	M49.51	Collasso vertebrale in malattie classificate altrove: Zona occipito-atlanto-assiale
M10.13	Gotta indotta da piombo: avambraccio	M49.52	Collasso vertebrale in malattie classificate altrove: Zona cervicale
M10.14	Gotta indotta da piombo: mano	M49.53	Collasso vertebrale in malattie classificate altrove: Zona cervicodorsale
M10.15	Gotta indotta da piombo: coscia	M49.54	Collasso vertebrale in malattie classificate altrove: Zona dorsale
M10.16	Gotta indotta da piombo: Gamba	M49.55	Collasso vertebrale in malattie classificate altrove: Zona dorsolombare
M10.17	Gotta indotta da piombo: caviglia e piede	M49.56	Collasso vertebrale in malattie classificate altrove: Zona lombare
M10.18	Gotta indotta da piombo: Altre localizzazioni	M49.57	Collasso vertebrale in malattie classificate altrove: Zona lombosacrale
M10.19	Gotta indotta da piombo: Localizzazione non precisata	M49.58	Collasso vertebrale in malattie classificate altrove: Zona sacrale e sacrococcigea
M10.20	Gotta indotta da farmaci: Localizzazioni multiple	M49.59	Collasso vertebrale in malattie classificate altrove: Zona non precisata
M10.21	Gotta indotta da farmaci: area spalla	M53.3	Disturbi sacrococcigei non classificati altrove
M10.22	Gotta indotta da farmaci: braccio	M60.15	Miosite interstiziale: coscia
M10.23	Gotta indotta da farmaci: avambraccio	M73.00	Borsite gonococcica {A54.4}: Localizzazioni multiple
M10.24	Gotta indotta da farmaci: mano	M73.01	Borsite gonococcica {A54.4}: area spalla
M10.25	Gotta indotta da farmaci: coscia	M73.02	Borsite gonococcica {A54.4}: braccio
M10.26	Gotta indotta da farmaci: Gamba	M73.03	Borsite gonococcica {A54.4}: avambraccio
M10.27	Gotta indotta da farmaci: caviglia e piede	M73.04	Borsite gonococcica {A54.4}: mano
M10.28	Gotta indotta da farmaci: Altre localizzazioni	M73.05	Borsite gonococcica {A54.4}: coscia
M10.29	Gotta indotta da farmaci: Localizzazione non precisata	M73.06	Borsite gonococcica {A54.4}: Gamba
M14.8	Artropatie in altre malattie specificate classificate altrove	M73.07	Borsite gonococcica {A54.4}: caviglia e piede
M32.0	Lupus eritematoso sistemico indotto da farmaci	M73.08	Borsite gonococcica {A54.4}: Altre localizzazioni
M32.1	Lupus eritematoso sistemico con interessamento di organi o sistemi	M73.09	Borsite gonococcica {A54.4}: Localizzazione non precisata
M32.8	Altre forme di lupus eritematoso sistemico	M84.30	Frattura da stress non classificata altrove: Localizzazioni multiple
M32.9	Lupus eritematoso sistemico non specificato	M84.31	Frattura da stress non classificata altrove: area spalla
M36.1	Artropatia in malattia neoplastica {C00-D48}	M84.32	Frattura da stress non classificata altrove: braccio
M36.2	Artropatia emofilica {D66-D68}		
M36.3	Artropatia in altre emopatie {D50-D76}		
M36.51	Stadio 1 del Graft-versus-host-disease [GVHD] cronico al tessuto connettivo {T86.05}		
M36.52	Stadio 2 del Graft-versus-host-disease [GVHD] cronico al tessuto connettivo {T86.05}, {T86.06}		
M36.53	Stadio 3 del Graft-versus-host-disease [GVHD] cronico al tessuto connettivo {T86.07}		

M84.33	Frattura da stress non classificata altrove: avambraccio	M86.50	Altra osteomielite cronica ematogena: Localizzazioni multiple
M84.34	Frattura da stress non classificata altrove: mano	M86.51	Altra osteomielite cronica ematogena: area spalla
M84.35	Frattura da stress non classificata altrove: coscia	M86.52	Altra osteomielite cronica ematogena: braccio
M84.36	Frattura da stress non classificata altrove: Gamba	M86.53	Altra osteomielite cronica ematogena: avambraccio
M84.37	Frattura da stress non classificata altrove: caviglia e piede	M86.54	Altra osteomielite cronica ematogena: mano
M84.38	Frattura da stress non classificata altrove: Altre localizzazioni	M86.55	Altra osteomielite cronica ematogena: coscia
M84.39	Frattura da stress non classificata altrove: Localizzazione non precisata	M86.56	Altra osteomielite cronica ematogena: Gamba
M84.40	Frattura patologica non classificata altrove: Localizzazioni multiple	M86.57	Altra osteomielite cronica ematogena: caviglia e piede
M84.41	Frattura patologica non classificata altrove: area spalla	M86.58	Altra osteomielite cronica ematogena: Altre localizzazioni
M84.42	Frattura patologica non classificata altrove: braccio	M86.59	Altra osteomielite cronica ematogena: Localizzazione non precisata
M84.43	Frattura patologica non classificata altrove: avambraccio	M86.60	Altra osteomielite cronica: Localizzazioni multiple
M84.44	Frattura patologica non classificata altrove: mano	M86.61	Altra osteomielite cronica: area spalla
M84.45	Frattura patologica non classificata altrove: coscia	M86.62	Altra osteomielite cronica: braccio
M84.46	Frattura patologica non classificata altrove: Gamba	M86.63	Altra osteomielite cronica: avambraccio
M84.47	Frattura patologica non classificata altrove: caviglia e piede	M86.64	Altra osteomielite cronica: mano
M84.48	Frattura patologica non classificata altrove: Altre localizzazioni	M86.65	Altra osteomielite cronica: coscia
M84.49	Frattura patologica non classificata altrove: Localizzazione non precisata	M86.66	Altra osteomielite cronica: Gamba
M86.00	Osteomielite acuta ematogena: Localizzazioni multiple	M86.67	Altra osteomielite cronica: caviglia e piede
M86.01	Osteomielite acuta ematogena: area spalla	M86.68	Altra osteomielite cronica: Altre localizzazioni
M86.02	Osteomielite acuta ematogena: braccio	M86.69	Altra osteomielite cronica: Localizzazione non precisata
M86.03	Osteomielite acuta ematogena: avambraccio	M86.80	Altra osteomielite: Localizzazioni multiple
M86.04	Osteomielite acuta ematogena: mano	M86.81	Altra osteomielite: area spalla
M86.05	Osteomielite acuta ematogena: coscia	M86.82	Altra osteomielite: braccio
M86.06	Osteomielite acuta ematogena: Gamba	M86.83	Altra osteomielite: avambraccio
M86.07	Osteomielite acuta ematogena: caviglia e piede	M86.84	Altra osteomielite: mano
M86.08	Osteomielite acuta ematogena: Altre localizzazioni	M86.85	Altra osteomielite: coscia
M86.09	Osteomielite acuta ematogena: Localizzazione non precisata	M86.86	Altra osteomielite: Gamba
M86.10	Altra osteomielite acuta: Localizzazioni multiple	M86.87	Altra osteomielite: caviglia e piede
M86.11	Altra osteomielite acuta: area spalla	M86.88	Altra osteomielite: Altre localizzazioni
M86.12	Altra osteomielite acuta: braccio	M86.89	Altra osteomielite: Localizzazione non precisata
M86.13	Altra osteomielite acuta: avambraccio	M86.90	Osteomielite non specificata: Localizzazioni multiple
M86.14	Altra osteomielite acuta: mano	M86.91	Osteomielite non specificata: area spalla
M86.15	Altra osteomielite acuta: coscia	M86.92	Osteomielite non specificata: braccio
M86.16	Altra osteomielite acuta: Gamba	M86.93	Osteomielite non specificata: avambraccio
M86.17	Altra osteomielite acuta: caviglia e piede	M86.94	Osteomielite non specificata: mano
M86.18	Altra osteomielite acuta: Altre localizzazioni	M86.95	Osteomielite non specificata: coscia
M86.19	Altra osteomielite acuta: Localizzazione non precisata	M86.96	Osteomielite non specificata: Gamba
M86.20	Osteomielite subacuta: Localizzazioni multiple	M86.97	Osteomielite non specificata: caviglia e piede
M86.21	Osteomielite subacuta: area spalla	M86.98	Osteomielite non specificata: Altre localizzazioni
M86.22	Osteomielite subacuta: braccio	M86.99	Osteomielite non specificata: Localizzazione non precisata
M86.23	Osteomielite subacuta: avambraccio	M87.02	Necrosi idiopatica asettica dell' osso: braccio
M86.24	Osteomielite subacuta: mano	M87.05	Necrosi idiopatica asettica dell' osso: coscia
M86.25	Osteomielite subacuta: coscia	M87.06	Necrosi idiopatica asettica dell' osso: Gamba
M86.26	Osteomielite subacuta: Gamba	M87.07	Necrosi idiopatica asettica dell' osso: caviglia e piede
M86.27	Osteomielite subacuta: caviglia e piede	M87.09	Necrosi idiopatica asettica dell' osso: Localizzazione non precisata
M86.28	Osteomielite subacuta: Altre localizzazioni	M87.10	Osteonecrosi da farmaci: Localizzazioni multiple
M86.29	Osteomielite subacuta: Localizzazione non precisata	M87.11	Osteonecrosi da farmaci: area spalla
M86.30	Osteomielite cronica multifocale: Localizzazioni multiple	M87.12	Osteonecrosi da farmaci: braccio
M86.31	Osteomielite cronica multifocale: area spalla	M87.13	Osteonecrosi da farmaci: avambraccio
M86.32	Osteomielite cronica multifocale: braccio	M87.14	Osteonecrosi da farmaci: mano
M86.33	Osteomielite cronica multifocale: avambraccio	M87.15	Osteonecrosi da farmaci: coscia
M86.34	Osteomielite cronica multifocale: mano	M87.16	Osteonecrosi da farmaci: Gamba
M86.35	Osteomielite cronica multifocale: coscia	M87.17	Osteonecrosi da farmaci: caviglia e piede
M86.36	Osteomielite cronica multifocale: Gamba	M87.18	Osteonecrosi da farmaci: Altre localizzazioni
M86.37	Osteomielite cronica multifocale: caviglia e piede	M87.19	Osteonecrosi da farmaci: Localizzazione non precisata
M86.38	Osteomielite cronica multifocale: Altre localizzazioni	M87.20	Osteonecrosi da un trauma anteriore: Localizzazioni multiple
M86.39	Osteomielite cronica multifocale: Localizzazione non precisata	M87.21	Osteonecrosi da un trauma anteriore: area spalla
M86.40	Osteomielite cronica con fistola: Localizzazioni multiple	M87.22	Osteonecrosi da un trauma anteriore: braccio
M86.41	Osteomielite cronica con fistola: area spalla	M87.23	Osteonecrosi da un trauma anteriore: avambraccio
M86.42	Osteomielite cronica con fistola: braccio	M87.24	Osteonecrosi da un trauma anteriore: mano
M86.43	Osteomielite cronica con fistola: avambraccio	M87.25	Osteonecrosi da un trauma anteriore: coscia
M86.44	Osteomielite cronica con fistola: mano	M87.26	Osteonecrosi da un trauma anteriore: Gamba
M86.45	Osteomielite cronica con fistola: coscia	M87.27	Osteonecrosi da un trauma anteriore: caviglia e piede
M86.46	Osteomielite cronica con fistola: Gamba	M87.28	Osteonecrosi da un trauma anteriore: Altre localizzazioni
M86.47	Osteomielite cronica con fistola: caviglia e piede	M87.29	Osteonecrosi da un trauma anteriore: Localizzazione non precisata
M86.48	Osteomielite cronica con fistola: Altre localizzazioni	M87.30	Altra osteonecrosi secondaria: Localizzazioni multiple
M86.49	Osteomielite cronica con fistola: Localizzazione non precisata	M87.31	Altra osteonecrosi secondaria: area spalla



M87.32	Altra osteonecrosi secondaria: braccio	M90.70	Frattura ossea in malattie neoplastiche (C00-D48): Localizzazioni multiple
M87.33	Altra osteonecrosi secondaria: avambraccio	M90.71	Frattura ossea in malattie neoplastiche (C00-D48): area spalla
M87.34	Altra osteonecrosi secondaria: mano	M90.72	Frattura ossea in malattie neoplastiche (C00-D48): braccio
M87.35	Altra osteonecrosi secondaria: coscia	M90.73	Frattura ossea in malattie neoplastiche (C00-D48): avambraccio
M87.36	Altra osteonecrosi secondaria: Gamba	M90.74	Frattura ossea in malattie neoplastiche (C00-D48): mano
M87.37	Altra osteonecrosi secondaria: caviglia e piede	M90.75	Frattura ossea in malattie neoplastiche (C00-D48): coscia
M87.38	Altra osteonecrosi secondaria: Altre localizzazioni	M90.76	Frattura ossea in malattie neoplastiche (C00-D48): Gamba
M87.39	Altra osteonecrosi secondaria: Localizzazione non precisata	M90.77	Frattura ossea in malattie neoplastiche (C00-D48): caviglia e piede
M87.80	Altra osteonecrosi: Localizzazioni multiple	M90.78	Frattura ossea in malattie neoplastiche (C00-D48): Altre localizzazioni
M87.81	Altra osteonecrosi: area spalla	M90.79	Frattura ossea in malattie neoplastiche (C00-D48): Localizzazione non precisata
M87.82	Altra osteonecrosi: braccio	M96.80	Sterno lasciato elettivamente aperto dopo intervento di chirurgia toracica
M87.83	Altra osteonecrosi: avambraccio	M96.81	Torace instabile dopo intervento di chirurgia toracica
M87.84	Altra osteonecrosi: mano	M96.82	Ritardo di consolidamento osseo dopo fusione o artrodesi
M87.85	Altra osteonecrosi: coscia	M96.88	Altri disturbi osteomuscolari iatrogeni
M87.86	Altra osteonecrosi: Gamba	M96.9	Disturbi osteomuscolari iatrogeni non specificati
M87.87	Altra osteonecrosi: caviglia e piede	N03.6	Sindrome nefritica cronica: malattia da depositi densi
M87.88	Altra osteonecrosi: Altre localizzazioni	N04.0	Sindrome nefrosica: Lesione glomerulare minima
M87.89	Altra osteonecrosi: Localizzazione non precisata	N04.1	Sindrome nefrosica: lesione glomerulare focale e segmentale
M87.90	Osteonecrosi non specificata: Localizzazioni multiple	N04.2	Sindrome nefrosica: glomerulonefrite diffusa membranosa
M87.91	Osteonecrosi non specificata: area spalla	N04.3	Sindrome nefrosica: glomerulonefrite mesangioproliferativa diffusa
M87.92	Osteonecrosi non specificata: braccio	N04.4	Sindrome nefrosica: glomerulonefrite endocapillare-proliferativa diffusa
M87.93	Osteonecrosi non specificata: avambraccio	N04.5	Sindrome nefrosica: glomerulonefrite diffusa mesangiocapillare
M87.94	Osteonecrosi non specificata: mano	N04.6	Sindrome nefrosica: malattia da depositi densi
M87.95	Osteonecrosi non specificata: coscia	N04.7	Sindrome nefrosica: Glomerulonefrite con formazione a mezzaluna
M87.96	Osteonecrosi non specificata: Gamba	N04.8	Sindrome nefrosica: altre modifiche morfologiche
M87.97	Osteonecrosi non specificata: caviglia e piede	N04.9	Sindrome nefrosica: Tipo di modifica morfologica non specificata
M87.98	Osteonecrosi non specificata: Altre localizzazioni	N08.3	Disturbi glomerulari in diabete mellito {E10-E14 con quarto carattere posizione .2}
M87.99	Osteonecrosi non specificata: Localizzazione non precisata	N10	Nefrite tubulo-interstiziale acuta
M90.00	Tubercolosi ossea {A18.0}: Localizzazioni multiple	N12	Nefrite tubulo-interstiziale non specificata se acuta o cronica
M90.01	Tubercolosi ossea {A18.0}: area spalla	N13.5	Inginocchiamento e stenosi dell'uretere senza idronefrosi
M90.02	Tubercolosi ossea {A18.0}: braccio	N13.8	Altra uropatia da ostruzione e da reflusso
M90.03	Tubercolosi ossea {A18.0}: avambraccio	N13.9	Uropatia da ostruzione e da reflusso non specificata
M90.04	Tubercolosi ossea {A18.0}: mano	N15.10	Ascesso renale
M90.05	Tubercolosi ossea {A18.0}: coscia	N15.11	Ascesso perirenale
M90.06	Tubercolosi ossea {A18.0}: Gamba	N17.01	Insufficienza renale acuta con necrosi tubulare: Stadio 1
M90.07	Tubercolosi ossea {A18.0}: caviglia e piede	N17.02	Insufficienza renale acuta con necrosi tubulare: Stadio 2
M90.08	Tubercolosi ossea {A18.0}: Altre localizzazioni	N17.03	Insufficienza renale acuta con necrosi tubulare: Stadio 3
M90.09	Tubercolosi ossea {A18.0}: Localizzazione non precisata	N17.09	Insufficienza renale acuta con necrosi tubulare: Stadio non specificato
M90.10	Periostite in altre malattie infettive classificate altrove: Localizzazioni multiple	N17.11	Insufficienza renale acuta con necrosi corticale acuta: Stadio 1
M90.11	Periostite in altre malattie infettive classificate altrove: area spalla	N17.12	Insufficienza renale acuta con necrosi corticale acuta: Stadio 2
M90.12	Periostite in altre malattie infettive classificate altrove: braccio	N17.13	Insufficienza renale acuta con necrosi corticale acuta: Stadio 3
M90.13	Periostite in altre malattie infettive classificate altrove: avambraccio	N17.19	Insufficienza renale acuta con necrosi corticale acuta: Stadio non specificato
M90.14	Periostite in altre malattie infettive classificate altrove: mano	N17.21	Insufficienza renale acuta con necrosi midollare: Stadio 1
M90.15	Periostite in altre malattie infettive classificate altrove: coscia	N17.22	Insufficienza renale acuta con necrosi midollare: Stadio 2
M90.16	Periostite in altre malattie infettive classificate altrove: Gamba	N17.23	Insufficienza renale acuta con necrosi midollare: Stadio 3
M90.17	Periostite in altre malattie infettive classificate altrove: caviglia e piede	N17.29	Insufficienza renale acuta con necrosi midollare: Stadio non specificato
M90.18	Periostite in altre malattie infettive classificate altrove: Altre localizzazioni	N17.81	Altro tipo di insufficienza renale acuta: Stadio 1
M90.19	Periostite in altre malattie infettive classificate altrove: Localizzazione non precisata	N17.82	Altro tipo di insufficienza renale acuta: Stadio 2
M90.20	Osteopatia in altre malattie infettive classificate altrove: Localizzazioni multiple	N17.83	Altro tipo di insufficienza renale acuta: Stadio 3
M90.21	Osteopatia in altre malattie infettive classificate altrove: area spalla	N17.89	Altro tipo di insufficienza renale acuta: Stadio non specificato
M90.22	Osteopatia in altre malattie infettive classificate altrove: braccio	N17.91	Insufficienza renale acuta non specificata: Stadio 1
M90.23	Osteopatia in altre malattie infettive classificate altrove: avambraccio	N17.92	Insufficienza renale acuta non specificata: Stadio 2
M90.24	Osteopatia in altre malattie infettive classificate altrove: mano	N17.93	Insufficienza renale acuta non specificata: Stadio 3
M90.25	Osteopatia in altre malattie infettive classificate altrove: coscia	N17.99	Insufficienza renale acuta non specificata: Stadio non specificato
M90.26	Osteopatia in altre malattie infettive classificate altrove: Gamba	N18.1	Malattia renale cronica, stadio 1
M90.27	Osteopatia in altre malattie infettive classificate altrove: caviglia e piede	N18.2	Malattia renale cronica, stadio 2
M90.28	Osteopatia in altre malattie infettive classificate altrove: Altre localizzazioni	N18.3	Malattia renale cronica, stadio 3
M90.29	Osteopatia in altre malattie infettive classificate altrove: Localizzazione non precisata	N18.4	Malattia renale cronica, stadio 4
		N18.80	Disfunzione renale cronica unilaterale

N18.89	Altra malattia renale cronica, stadio non specificato	P25.8	Altre condizioni morbose correlate all'enfisema interstiziale che hanno origine nel periodo perinatale
N18.9	Malattia renale cronica non specificata	P26.0	Emorragia tracheobronchiale che ha origine nel periodo perinatale
N19	Insufficienza renale non specificata	P26.1	Emorragia polmonare massiva che ha origine nel periodo perinatale
N20.0	Calcolo del rene	P26.8	Altre emorragie polmonari che hanno origine nel periodo perinatale
N20.2	Calcolo del rene con calcolo dell'uretere	P26.9	Emorragia polmonare che ha origine nel periodo perinatale, non specificata
N25.1	Diabete insipido nefrogeno	P27.0	Sindrome di Wilson-Mikity
N28.0	Ischemia ed infarto renali	P27.1	Displasia broncopolmonare che ha origine nel periodo perinatale
N32.1	Fistola entero-vescicale	P27.8	Altre malattie respiratorie croniche che hanno origine nel periodo perinatale
N32.2	Fistola vescicale non classificata altrove	P27.9	Malattia respiratoria cronica, non specificata che ha origine nel periodo perinatale
N32.3	Diverticolo vescicale	P28.5	Insufficienza respiratoria acuta neonatale
N32.4	Rottura non traumatica della vescica	P29.0	Insufficienza cardiaca neonatale
N34.0	Ascesso uretrale	P35.0	Sindrome della rosolia congenita
N35.8	Altra stenosi uretrale	P35.1	Infezione congenita da Citomegalovirus
N36.0	Fistola uretrale	P35.2	Infezione erpetica [herpes simplex] congenita
N36.1	Diverticolo uretrale	P35.3	Epatite virale congenita
N39.0	Infezione delle vie urinarie, sede non specificata	P35.8	Altre malattie virali congenite
N43.1	Iidrocele infetto	P35.9	Malattia virale congenita non specificata
N44.0	Torsione del testicolo	P36.0	Sepsi neonatale da Streptococco, gruppo B
N44.1	Torsione dell'idatide	P36.1	Sepsi neonatale da altri e non specificati Streptococchi
N45.0	Orchite, epididimite e orchio-epididimite con ascesso	P36.2	Sepsi neonatale da Staphylococcus Aureus
N76.4	Ascesso della vulva	P36.3	Sepsi neonatale da altri e non specificati Stafilococchi
N82.0	Fistola vescicovaginale	P36.4	Sepsi neonatale da Escherichia coli
N82.1	Altre fistole dell'apparato genitourinario femminile	P36.5	Sepsi neonatale da batteri anaerobi
N82.2	Fistola tra intestino tenue e vagina	P36.8	Altra sepsi batterica neonatale
N82.3	Fistola colo-vaginale	P36.9	Sepsi batterica neonatale non specificata
N82.4	Altra fistola entero-genitale femminile	P37.0	Tubercolosi congenita
N82.5	Fistola genito-cutanea femminile	P37.1	Toxoplasmosi congenita
N82.8	Altra fistola dell'apparato genitale femminile	P37.2	Listeriosi neonatale (disseminata)
N82.9	Fistola dell'apparato genitale femminile non specificata	P37.3	Malaria falciparum congenita
N83.5	Torsione di ovaio, peduncolo ovarico e tuba di Falloppio	P37.4	Altra malaria congenita
N99.1	Stenosi uretrale iatrogena	P37.8	Altre malattie infettive e parassitarie congenite, specificate
P02.1	Feto e neonato sofferenti per altre forme di distacco ed emorragia della placenta	P37.9	Malattia infettiva e parassitaria congenita, non specificata
P03.1	Feto e neonato sofferenti per altre presentazioni e posizioni anomale e sproporzione fetopelvica durante il travaglio e il parto	P52.0	Emorragia intraventricolare (non traumatica), di grado 1, del feto e del neonato
P04.0	Feto e neonato sofferenti per anestesia e analgesia della madre, durante la gravidanza, il travaglio e il parto	P52.1	Emorragia intraventricolare (non traumatica) di grado 2 del feto e del neonato
P10.0	Emorragia subdurale da trauma da parto	P52.2	Emorragia intraventricolare, (non traumatica) di grado 3 del feto e del neonato
P10.1	Emorragia cerebrale da trauma da parto	P52.3	Emorragia intraventricolare, non specificata, (non traumatica) del feto e del neonato
P10.2	Emorragia intraventricolare da trauma da parto	P52.5	Emorragia subaracnoidea (non traumatica) del feto e del neonato
P10.3	Emorragia subaracnoidea da trauma da parto	P53	Malattia emorragica del feto e del neonato
P10.4	Lacerazione della membrana tectoria del cervelletto da trauma da parto	P54.4	Emorragia surrenale neonatale
P10.8	Altre lacerazioni ed emorragie intracraniche da traumi da parto	P56.0	Idrope fetale da isoimmunizzazione
P10.9	Lacerazione o emorragia intracranica da trauma da parto, non specificata	P56.9	Idrope fetale da altra e non specificata malattia emolitica
P11.1	Altri lesioni cerebrali, specificate, da trauma da parto	P57.0	Ittero nucleare da isoimmunizzazione
P11.2	Lesione cerebrale, non specificata, da trauma da parto	P57.8	Altro ittero nucleare specificato
P15.6	Necrosi del tessuto adiposo sottocutaneo da trauma da parto	P57.9	Ittero nucleare non specificato
P22.0	Sindrome di sofferenza [distress] respiratoria(o) neonatale	P59.1	Sindrome della bile spessa
P23.0	Polmonite congenita virale	P59.2	Ittero neonatale da altre e non specificate lesioni epatocellulari
P23.1	Polmonite congenita da Chlamydiae	P60	Coagulazione intravasale disseminata del feto e del neonato
P23.2	Polmonite congenita da Stafilococco	P61.0	Trombocitopenia transitoria neonatale
P23.3	Polmonite congenita da Streptococco, gruppo B	P70.2	Diabete mellito neonatale
P23.4	Polmonite congenita da Escherichia coli	P72.1	Iperitiroidismo transitorio neonatale
P23.5	Polmonite congenita da Pseudomonas	P77	Enterocolite necrotizzante del feto e del neonato
P23.6	Polmonite congenita da altri batteri	P78.0	Perforazione intestinale perinatale
P23.8	Polmonite congenita da altri microorganismi	P78.1	Altra peritonite neonatale
P23.9	Polmonite congenita non specificata	P83.0	Sclerema neonatale
P24.0	Aspirazione neonatale di meconio	P83.2	Idrope fetale non da malattia emolitica
P24.1	Aspirazione neonatale di liquido amniotico e muco	P90	Convulsioni neonatali
P24.2	Aspirazione neonatale di sangue	P91.2	Leucomalacia cerebrale neonatale
P24.3	Aspirazione neonatale di latte e di cibo rigurgitati	P91.5	Coma neonatale
P24.8	Altre sindromi da aspirazione neonatale	P91.6	Encefalopatia ipossico-ischemica neonatale
P24.9	Sindrome da aspirazione neonatale non specificata		
P25.0	Enfisema interstiziale che ha origine nel periodo perinatale		
P25.1	Pneumotorace che ha origine nel periodo perinatale		
P25.2	Pneumomediastino che ha origine nel periodo perinatale		
P25.3	Pneumopericardio che ha origine nel periodo perinatale		

P91.7	Idrocefalo acquisito nel neonato	Q23.4	Sindrome del cuore sinistro ipoplasico
P91.80	Sindrome locked-in e sindrome apallica neonatale	Q23.8	Altre malformazioni congenite della valvola aortica e della valvola mitrale
P94.0	Miastenia grave transitoria neonatale	Q23.9	Malformazione congenita non specificata della valvola aortica e della valvola mitralica
P94.2	Ipotonia congenita	Q24.2	Cuore triatriale
P96.0	Insufficienza renale congenita	Q24.3	Stenosi infundibolare della polmonare
P96.1	Sintomi da astinenza neonatale per tossicodipendenza materna	Q24.4	Stenosi subaortica congenita
P96.2	Sintomi da astinenza da uso terapeutico di farmaci somministrati al neonato	Q24.5	Malformazione dei vasi coronarici
Q00.0	Anencefalia	Q24.6	Blocco cardiaco congenito
Q00.1	Craniorachischisi	Q24.8	Altre malformazioni congenite specificate del cuore
Q00.2	Iniencefalia	Q25.1	Coartazione dell'aorta
Q01.0	Encefalocele frontale	Q25.2	Atresia dell'aorta
Q01.1	Encefalocele S.A.I. o frontale	Q25.3	Stenosi dell'aorta
Q01.2	Encefalocele occipitale	Q25.5	Atresia di arteria polmonare
Q01.8	Encefalocele di altre sedi	Q25.6	Stenosi di arteria polmonare (congenita)
Q01.9	Encefalocele non specificato	Q26.2	Connessione totalmente anomala delle vene polmonari
Q03.0	Malformazioni dell'acquedotto di Silvio	Q26.3	Connessione parzialmente anomala delle vene polmonari
Q03.1	Atresia dei forami di Magendie e di Luschka	Q26.3	Connessione parzialmente anomala delle vene polmonari
Q03.8	Altro idrocefalo congenito	Q28.00	Aneurisma arteriovenoso congenito di vasi precerebrali
Q03.9	Idrocefalo congenito non specificato	Q28.01	Fistola arteriovenosa congenita di vasi precerebrali
Q04.0	Malformazioni congenite del corpo calloso	Q28.08	Altra malformazione arteriovenosa congenita di vasi precerebrali
Q04.1	Arinencefalia	Q28.09	Malformazione arteriovenosa congenita di vasi precerebrali non specificata
Q04.2	Oloprosencefalia	Q28.10	Aneurisma congenito di vasi precerebrali
Q04.3	Altre difetti, per riduzione, dell'encefalo	Q28.11	Fistola congenita di vasi precerebrali
Q04.4	Displasia setto-ottica	Q28.18	Altra malformazione congenita di vasi precerebrali
Q04.5	Megalencefalia	Q28.19	Malformazione congenita di vasi precerebrali non specificata
Q04.6	Cisti cerebrali congenite	Q28.20	Aneurisma arteriovenoso congenito di vasi cerebrali
Q04.8	Altre malformazioni congenite specificate dell'encefalo	Q28.21	Fistola arteriovenosa congenita di vasi cerebrali
Q05.0	Spina bifida cervicale con idrocefalo	Q28.28	Altra malformazione arteriovenosa congenita di vasi cerebrali
Q05.1	Spina bifida toracica con idrocefalo	Q28.29	Malformazione arteriovenosa congenita di vasi cerebrali non specificata
Q05.2	Spina bifida lombare con idrocefalo	Q28.30	Aneurisma arteriovenoso congenito di vasi cerebrali
Q05.3	Spina bifida sacrale con idrocefalo	Q28.31	Fistola congenita di vasi cerebrali
Q05.4	Spina bifida non specificata, con idrocefalo	Q28.38	Altra malformazione congenita di vasi cerebrali
Q05.5	Spina bifida cervicale senza idrocefalo	Q28.39	Malformazione congenita di vasi cerebrali non specificata
Q05.6	Spina bifida toracica senza idrocefalo	Q30.0	Atresia delle coane
Q05.7	Spina bifida lombare senza idrocefalo	Q31.0	Membrana laringea
Q05.8	Spina bifida sacrale senza idrocefalo	Q31.1	Stenosi subglottica congenita
Q05.9	Spina bifida non specificata	Q31.2	Ipoplasi laringea
Q06.0	Amielia	Q31.3	Laringocele
Q06.1	Ipoplasi e displasia del midollo spinale	Q31.5	Laringomalacia congenita
Q06.2	Diastematomelia	Q32.0	Tracheomalacia congenita
Q06.3	Altre malformazioni congenite della cauda equina	Q32.1	Altre malformazioni congenite della trachea
Q06.4	Idromielia	Q32.2	Broncomalacia congenita
Q06.8	Altre malformazioni congenite specificate del midollo spinale	Q32.3	Stenosi bronchiale congenita
Q07.0	Sindrome di Arnold-Chiari	Q32.4	Altre malformazioni congenite dei bronchi
Q15.0	Glaucoma congenito	Q33.0	Polmone cistico congenito
Q20.0	Tronco arterioso comune	Q33.2	Sequestrazione (congenita) polmonare
Q20.1	Ventricolo destro a doppia uscita	Q33.3	Agenesia polmonare
Q20.2	Ventricolo sinistro a doppia uscita	Q33.4	Bronchiectasia congenita
Q20.3	Connessione discordante ventricolo-arteriosa	Q33.6	Ipoplasi e displasia del polmone
Q20.4	Cuore biatriale univentricolato	Q37.0	Schisi del palato duro con cheiloschisi bilaterale
Q20.5	Connessione atrio-ventricolare discordante	Q37.1	Schisi del palato duro con cheiloschisi unilaterale
Q21.1	Difetto del setto interatriale [comunicazione interatriale]	Q37.2	Schisi del palato molle con cheiloschisi bilaterale
Q21.2	Difetto del setto atrio-ventricolare [comunicazione atrio-ventricolare]	Q37.3	Schisi del palato molle con cheiloschisi unilaterale
Q21.3	Tetralogia di Fallot	Q37.4	Schisi del palato duro e del palato molle con cheiloschisi bilaterale
Q21.4	Difetto del setto aorto-polmonare [comunicazione aorto-polmonare]	Q37.5	Schisi del palato duro e del palato molle con cheiloschisi unilaterale
Q21.80	Pentalogia di Fallot	Q37.8	Palatoschisi con cheiloschisi bilaterale non specificata
Q22.0	Atresia della valvola polmonare	Q37.9	Palatoschisi con cheiloschisi unilaterale non specificata
Q22.1	Stenosi congenita della valvola polmonare	Q38.7	Tasca faringea
Q22.4	Stenosi tricuspide congenita	Q39.0	Atresia dell'esofago senza fistola
Q22.5	Anomalia di Ebstein	Q39.1	Atresia dell'esofago con fistola tracheo-esofagea
Q22.6	Sindrome del cuore destro ipoplasico	Q39.2	Fistola esofago-tracheale congenita senza atresia
Q22.8	Altre malformazioni congenite della valvola tricuspide	Q39.3	Stenosi e strittura congenite dell'esofago
Q22.9	Malformazione congenita della valvola tricuspide non specificata	Q39.4	Diaframma esofageo
Q23.0	Stenosi congenita della valvola aortica	Q40.0	Stenosi ipertrofica congenita del piloro
Q23.1	Insufficienza congenita della valvola aortica	Q41.0	Assenza, atresia e stenosi congenite del duodeno
Q23.2	Stenosi mitralica congenita		
Q23.3	Insufficienza mitralica congenita		

Q41.1	Assenza, atresia e stenosi congenite del digiuno	Q78.9	Osteocondrodisplasia non specificata
Q41.2	Assenza, atresia e stenosi congenite dell'ileo	Q79.0	Ernia diaframmatica congenita
Q41.8	Assenza, atresia e stenosi congenite di altre parti specificate dell'intestino tenue	Q79.1	Altre malformazioni congenite del diaframma
Q41.9	Assenza, atresia e stenosi congenite dell'intestino tenue, parte non specificata	Q79.2	Esonfalo
Q42.0	Assenza, atresia e stenosi congenite del retto con fistola	Q79.3	Gastroschisi
Q42.1	Assenza, atresia e stenosi congenite del retto senza fistola	Q79.4	Sindrome da deficit della muscolatura addominale
Q42.2	Assenza, atresia e stenosi congenite dell'ano con fistola	Q79.5	Altre malformazioni congenite della parete addominale
Q42.3	Assenza, atresia e stenosi congenite dell'ano senza fistola	Q79.6	Sindrome di Ehlers-Danlos
Q42.8	Assenza, atresia e stenosi congenite di altra parte del colon	Q80.0	Ittiosi volgare
Q42.9	Assenza, atresia e stenosi congenite di sede non specificata del grosso intestino	Q80.1	Ittiosi legata al cromosoma X
Q43.0	Diverticolo di Meckel	Q80.2	Ittiosi lamellare
Q43.1	Malattia di Hirschsprung	Q80.3	Eritroderma bolloso congenito ittiosiforme
Q43.3	Malformazioni congenite di fissazione dell'intestino	Q80.4	Ittiosi congenita grave (Feto arlecchino)
Q44.2	Atresia delle vie biliari	Q80.8	Altra ittiosi congenita
Q44.3	Stenosi e restringimento congeniti delle vie biliari	Q80.9	Ittiosi congenita non specificata
Q44.6	Malattia cistica del fegato	Q81.0	Epidermolisi bollosa semplice
Q44.7	Altre malformazioni congenite del fegato	Q81.1	Epidermolisi bollosa atrofizzante letale
Q45.0	Agenesia, aplasia e ipoplasia del pancreas	Q81.2	Epidermolisi bollosa distrofica
Q45.1	Pancreas anulare	Q81.8	Altra epidermolisi bollosa
Q45.2	Cisti pancreatiche congenite	Q81.9	Epidermolisi bollosa non specificata
Q45.3	Altre malformazioni congenite del pancreas o del dotto pancreatico	Q82.4	Displasia ectodermica (anidrotica)
Q56.0	Ermafroditismo non classificato altrove	Q85.0	Neurofibromatosi (non maligna)
Q56.1	Pseudoermafroditismo maschile non classificato altrove	Q85.1	Sclerosi tuberosa
Q56.2	Pseudoermafroditismo femminile, non classificato altrove	Q85.8	Altre facomatosi non classificate altrove
Q56.3	Pseudoermafroditismo non specificato	Q85.9	Facomatosi non specificata
Q56.4	Sesso indeterminato non specificato	Q86.1	Sindrome fetale da antiplateletici
Q60.0	Agenesia renale unilaterale	Q86.2	Dismorfismo da Warfarin
Q60.1	Agenesia renale bilaterale	Q87.0	Sindromi malformative congenite che alterano soprattutto l'aspetto facciale
Q60.2	Agenesia renale non specificata	Q87.1	Sindromi malformative congenite associate soprattutto a bassa statura
Q60.3	Ipoplasia renale unilaterale	Q87.2	Sindromi malformative congenite che interessano soprattutto gli arti
Q60.4	Ipoplasia renale bilaterale	Q87.3	Sindromi malformative congenite caratterizzate da un accrescimento precoce eccessivo
Q60.5	Ipoplasia renale non specificata	Q87.4	Sindrome di Marfan
Q60.6	Sindrome di Potter	Q87.8	Altre sindromi malformative congenite specificate non classificate altrove
Q61.1	Rene policistico, autosomico recessivo	Q89.1	Malformazioni congenite della ghiandola surrenale
Q64.1	Estrofia della vescica	Q89.4	Gemelli congiunti
Q64.2	Valvole uretrali posteriori congenite	Q90.0	Trisomia 21, non disgiunzione meiotica
Q64.3	Altre forme di atresia e stenosi dell'uretra e del collo vescicale	Q90.1	Trisomia 21, mosaicismo (non disgiunzione mitotica)
Q74.3	Artrogriposi multipla congenita	Q90.2	Trisomia 21, traslocazione
Q75.0	Craniosinostosi	Q90.9	Sindrome di Down non specificata
Q75.1	Disostosi craniofacciale	Q91.0	Trisomia 18, non disgiunzione meiotica
Q75.2	Iperotelorismo	Q91.1	Trisomia 18, mosaicismo (non disgiunzione mitotica)
Q75.3	Macrocefalia	Q91.2	Trisomia 18, traslocazione
Q75.4	Disostosi mandibolofacciale	Q91.3	Sindrome di Edwards non specificata
Q75.5	Disostosi oculo-mandibolo-facciale	Q91.4	Trisomia 13, non disgiunzione meiotica
Q75.8	Altre malformazioni congenite specificate del cranio e di ossa del viso	Q91.5	Trisomia 13, mosaicismo (non disgiunzione mitotica)
Q75.9	Malformazione congenita del cranio e di ossa del viso non specificata	Q91.6	Trisomia 13, traslocazione
Q76.1	Sindrome di Klippel-Feil	Q91.7	Sindrome di Patau non specificata
Q77.0	Acondrogenesi	Q92.0	Trisomia completa, non disgiunzione meiotica
Q77.1	Nanismo tanatoforo	Q92.1	Trisomia completa, mosaicismo (non disgiunzione mitotica)
Q77.2	Sindrome delle coste corte	Q92.2	Trisomia parziale maggiore
Q77.3	Condrosplasia punctata	Q92.3	Trisomia parziale minore
Q77.4	Acondroplasia	Q92.4	Duplicazioni visibili solo in prometafase
Q77.5	Displasia distrofica	Q92.5	Duplicazioni con altri riassetamenti complessi
Q77.6	Displasia condro-ectodermica	Q92.6	Cromosomi marcatori soprannumerari
Q77.7	Displasia spondiloepifisaria	Q92.7	Triploidia e poliploidia
Q77.8	Altra osteocondrodisplasia con difetti di crescita delle ossa lunghe e della colonna vertebrale	Q92.8	Altre trisomie specificate e trisomie parziali di autosomi
Q77.9	Osteocondrodisplasia con difetti di crescita delle ossa lunghe e della colonna vertebrale non specificata	Q92.9	Trisomia e trisomia parziale di autosomi non specificate
Q78.0	Osteogenesi imperfetta	Q93.0	Monosomia completa, non disgiunzione meiotica
Q78.1	Displasia fibrosa poliostotica	Q93.1	Monosomia completa, mosaicismo (non disgiunzione mitotica)
Q78.2	Osteopetrosi	Q93.2	Cromosomi ad anello e dicentrici
Q78.3	Displasia diafisaria progressiva	Q93.3	Delezione del braccio corto del cromosoma 4
Q78.4	Encondromatosi	Q93.4	Delezione del braccio corto del cromosoma 5
Q78.6	Esostosi multiple congenite (Aclasia diafisaria)	Q93.5	Altre delezioni parziali di un cromosoma
		Q93.6	Delezioni visibili solo in prometafase
		Q93.7	Delezioni con altri riarrangiamenti complessi

Q93.8	Altre delezioni a carico di autosomi	S06.6	Emorragia subaracnoidea traumatica
Q93.9	Delezione a carico di autosomi non specificata	S06.70	Traumatismo intracranico con perdita di coscienza: Meno di 30 minuti
Q95.2	Riarrangiamento autosomico bilanciato in individuo non normale	S06.71	Traumatismo intracranico con perdita di coscienza: Da 30 minuti a 24 ore
Q95.3	Riarrangiamento bilanciato cromosoma sessuale/autosoma in individuo non normale	S06.72	Traumatismo intracranico con perdita di coscienza: Più di 24 ore, con ritorno al precedente stato di coscienza
Q95.4	Individui con marcatore per eterocromatina	S06.79	Traumatismo intracranico con perdita di coscienza: Durata non specificata
Q95.5	Individui con siti fragili autosomici	S06.8	Altri traumi intracranici
Q95.8	Altri riarrangiamenti bilanciati e marcatori strutturali	S06.9	Traumatismo intracranico non specificato
Q95.9	Riarrangiamento bilanciato e marcatore strutturale non specificato	S07.0	Traumatismo da schiacciamento del viso
Q99.0	Chimerismo 46,XX/46,XY	S07.1	Traumatismo da schiacciamento del cranio
Q99.1	Ermafroditismo vero con cariotipo 46,XX	S07.8	Traumatismo da schiacciamento di altre parti della testa
Q99.2	Fragilità del cromosoma X	S07.9	Traumatismo da schiacciamento della testa, parte non specificata
R02	Gangrena non classificata altrove	S09.2	Rottura traumatica della membrana timpanica
R16.2	Epatomegalia con splenomegalia non classificata altrove	S09.9	Traumatismo della testa non specificato
R29.1	Meningismo	S11.01	Ferita aperta: Laringe
R40.2	Coma non specificato	S11.02	Ferita aperta: Trachea, parte cervicale
R56.8	Altre e non specificate convulsioni	S11.1	Ferita aperta interessante la ghiandola tiroide
S01.35	Ferita aperta: Tuba di Eustachio	S11.21	Ferita aperta: Faringe
S01.36	Ferita aperta: Catena ossicolare	S11.22	Ferita aperta: Esofago, parte cervicale
S01.37	Ferita aperta: Timpano	S12.0	Frattura della prima vertebra cervicale
S01.38	Ferita aperta: Orecchio interno	S12.1	Frattura della seconda vertebra cervicale
S01.39	Ferita aperta: Altre e multiple parti dell'orecchio e delle strutture uditive	S12.21	Frattura della terza vertebra cervicale
S01.50	Ferita aperta: Bocca, parte non specificata	S12.22	Frattura della quarta vertebra cervicale
S01.52	Ferita aperta: Mucosa della guancia	S12.23	Frattura della quinta vertebra cervicale
S01.53	Ferita aperta: Gengiva (processo alveolare)	S12.24	Frattura della sesta vertebra cervicale
S01.54	Ferita aperta: Lingua e pavimento orale	S12.25	Frattura della settima vertebra cervicale
S01.55	Ferita aperta: Palato	S12.7	Fratture multiple della colonna cervicale
S01.59	Ferita aperta: Altre e multiple parti del labbro e della cavità orale	S12.8	Frattura di altre parti del collo
S02.0	Frattura della volta cranica	S12.9	Frattura del collo, parte non specificata
S02.1	Frattura della base cranica	S13.0	Rottura traumatica di disco intervertebrale cervicale
S02.2	Frattura delle ossa nasali	S13.10	Lussazione di vertebra cervicale: Livello non specificato
S02.3	Frattura del pavimento dell'orbita	S13.11	Lussazione di vertebra cervicale: C1/C2
S02.4	Frattura dello zigomatico e del mascellare superiore	S13.12	Lussazione di vertebra cervicale: C2/C3
S02.60	Frattura della mandibola: Parte non specificata	S13.13	Lussazione di vertebra cervicale: C3/C4
S02.61	Frattura della mandibola: Processo condileo	S13.14	Lussazione di vertebra cervicale: C4/C5
S02.62	Frattura della mandibola: Sottocondiloidea	S13.15	Lussazione di vertebra cervicale: C5/C6
S02.63	Frattura della mandibola: Processo coronoideo	S13.16	Lussazione di vertebra cervicale: C6/C7
S02.64	Frattura della mandibola: Ramo mandibolare, parte non specificata	S13.17	Lussazione di vertebra cervicale: C7/D1
S02.65	Frattura della mandibola: Angolo mandibolare	S13.18	Lussazione di vertebra cervicale: Altro
S02.66	Frattura della mandibola: Sinfisi mandibolare	S13.2	Lussazione di altra e non specificata parte del collo
S02.67	Frattura della mandibola: Parte alveolare	S13.3	Lussazioni multiple del collo
S02.68	Frattura della mandibola: Corpo mandibolare, altre e non specificate parti	S14.0	Contusione ed edema del midollo spinale cervicale
S02.69	Frattura della mandibola: Parti multiple	S14.10	Traumatismi del midollo spinale cervicale, non specificati
S05.2	Lacerazione e rottura oculari con prolasso o perdita di tessuto intraoculare	S14.11	Lesione completa del midollo spinale cervicale
S05.3	Lacerazione oculare senza prolasso o perdita di tessuto intraoculare	S14.12	Lesione centrale del midollo cervicale (lesione incompleta del midollo spinale)
S05.4	Ferita penetrante dell'orbita con o senza corpo estraneo	S14.13	Altra lesione incompleta del midollo spinale cervicale
S05.5	Ferita penetrante del globo oculare con corpo estraneo	S14.2	Traumatismo di radice nervosa della colonna cervicale
S05.6	Ferita penetrante del globo oculare senza corpo estraneo	S14.3	Traumatismo del plesso brachiale
S05.7	Avulsione dell'occhio	S14.5	Traumatismo di nervi simpatici cervicali
S05.8	Altri traumi dell'occhio e dell'orbita	S14.70	Traumatismo del midollo spinale cervicale: Livello non specificato
S06.0	Commozione cerebrale	S14.71	Traumatismo del midollo spinale: C1
S06.1	Edema cerebrale traumatico	S14.72	Traumatismo del midollo spinale: C2
S06.20	Traumatismo cerebrale e cerebellare diffuso, non specificato	S14.73	Traumatismo del midollo spinale: C3
S06.21	Contusioni cerebrali diffuse	S14.74	Traumatismo del midollo spinale: C4
S06.22	Contusioni cerebellari diffuse	S14.75	Traumatismo del midollo spinale: C5
S06.23	Ematomi intracerebrali e cerebellari multipli	S14.76	Traumatismo del midollo spinale: C6
S06.28	Altri traumi cerebrali e cerebellari diffusi	S14.77	Traumatismo del midollo spinale: C7
S06.30	Traumatismo cerebrale e cerebellare focale, non specificato	S14.78	Traumatismo del midollo spinale: C8
S06.31	Contusione cerebrale focale	S15.00	Traumatismo: Arteria carotide, parte non specificata
S06.32	Contusione cerebellare focale	S15.01	Traumatismo: Arteria carotide comune
S06.33	Ematoma cerebrale focale	S15.02	Traumatismo: Arteria carotide esterna
S06.34	Ematoma cerebellare focale	S15.03	Traumatismo: Arteria carotide interna
S06.38	Altri traumi cerebrali e cerebellari focali	S15.3	Traumatismo della vena giugulare interna
S06.4	Emorragia epidurale	S17.0	Traumatismo da schiacciamento di laringe e trachea
S06.5	Emorragia subdurale traumatica	S17.8	Traumatismo da schiacciamento di altre parti del collo

S17.9	Traumatismo da schiacciamento del collo, parte non specificata	S27.7	Traumatismi multipli di organi intratoracici
S21.1	Ferita aperta della parete anteriore del torace	S27.81	Traumatismo: Diaframma
S21.2	Ferita aperta della parete posteriore del torace	S27.82	Traumatismo: Dotto toracico
S21.7	Ferite aperte multiple della parete toracica	S27.83	Traumatismo: Esofago, parte toracica
S21.80	Ferita aperta di altre parti del torace, non specificata	S27.84	Traumatismo: Timo
S21.83	Ferita aperta (qualsiasi parte del torace) in collegamento con traumatismo intratoracico	S27.88	Traumatismo: Altri organi intratoracici specificati
S21.87	Danno ai tessuti molli di primo grado su frattura o lussazione aperta del torace	S27.9	Traumatismo di organo intratoracico non specificato
S21.88	Danno ai tessuti molli di secondo grado su frattura o lussazione aperta del torace	S28.0	Trauma toracico da schiacciamento
S21.89	Danno ai tessuti molli di terzo grado su frattura o lussazione aperta del torace	S28.1	Amputazione traumatica di parte del torace
S21.9	Ferita aperta del torace, parte non specificata	S31.0	Ferita aperta della regione lombosacrale e della pelvi
S22.00	Frattura di vertebra dorsale: Livello non specificato	S31.1	Ferita aperta della parete addominale
S22.01	Frattura di vertebra dorsale: D1 e D2	S31.3	Ferita aperta dello scroto e dei testicoli
S22.02	Frattura di vertebra dorsale: D3 e D4	S31.7	Ferite aperte multiple dell'addome, della regione lombosacrale e della pelvi
S22.03	Frattura di vertebra dorsale: D5 e D6	S31.80	Ferita aperta di altre e non specificate parti dell'addome
S22.04	Frattura di vertebra dorsale: D7 e D8	S31.83	Ferita aperta (qualsiasi parte dell'addome, dei lombi e della pelvi) in collegamento con traumatismo intraaddominale
S22.05	Frattura di vertebra dorsale: D9 e D10	S31.87	Danno ai tessuti molli di primo grado su frattura o lussazione aperta della colonna lombare e della pelvi
S22.06	Frattura di vertebra dorsale: D11 e D12	S31.88	Danno ai tessuti molli di secondo grado su frattura o lussazione aperta della colonna lombare e della pelvi
S22.1	Fratture multiple della colonna dorsale	S31.89	Danno ai tessuti molli di terzo grado su frattura o lussazione aperta della colonna lombare e della pelvi
S22.2	Frattura dello sterno	S31.89	Danno ai tessuti molli di terzo grado su frattura o lussazione aperta della colonna lombare e della pelvi
S22.40	Fratture multiple delle costole: Non specificate	S32.00	Frattura di vertebra lombare: Livello non specificato
S22.41	Fratture multiple delle costole: Con coinvolgimento della prima costola	S32.01	Frattura di vertebra lombare: L1
S22.44	Fratture multiple delle costole: Con coinvolgimento di quattro e più costole	S32.02	Frattura di vertebra lombare: L2
S22.5	Lembo toracico mobile [flail chest]	S32.03	Frattura di vertebra lombare: L3
S23.0	Rottura traumatica di disco intervertebrale toracico	S32.04	Frattura di vertebra lombare: L4
S23.10	Lussazione di vertebra dorsale: Livello non specificato	S32.05	Frattura di vertebra lombare: L5
S23.11	Lussazione di vertebra dorsale: D1/D2 e D2/D3	S32.1	Frattura del sacro
S23.12	Lussazione di vertebra dorsale: D3/D4 e D4/D5	S32.2	Frattura del coccige
S23.13	Lussazione di vertebra dorsale: D5/D6 e D6/D7	S32.82	Frattura: Colonna lombare e sacro, parte non specificata
S23.14	Lussazione di vertebra dorsale: D7/D8 e D8/D9	S32.89	Frattura: Altre e multiple parti della pelvi
S23.15	Lussazione di vertebra dorsale: D9/D10 e D10/D11	S33.0	Rottura traumatica di disco intervertebrale lombare
S23.16	Lussazione di vertebra dorsale: D11/D12	S33.10	Lussazione di vertebra lombare: Livello non specificato
S23.17	Lussazione di vertebra dorsale: D12/L1	S33.11	Lussazione di vertebra lombare: L1/L2
S24.0	Commozione ed edema del midollo spinale dorsale	S33.12	Lussazione di vertebra lombare: L2/L3
S24.10	Traumatismi del midollo spinale dorsale, non specificati	S33.13	Lussazione di vertebra lombare: L3/L4
S24.11	Lesione completa del midollo spinale dorsale	S33.14	Lussazione di vertebra lombare: L4/L5
S24.12	Lesione incompleta del midollo spinale dorsale	S33.15	Lussazione di vertebra lombare: L5/S1
S24.2	Traumatismo di radice nervosa della colonna dorsale	S34.0	Contusione ed edema del midollo spinale lombare
S24.4	Traumatismo di nervi simpatici toracici	S34.10	Lesione completa del midollo spinale lombare
S24.70	Traumatismo del midollo spinale dorsale: Livello non specificato	S34.11	Lesione incompleta del midollo spinale lombare
S24.71	Traumatismo del midollo spinale: D1	S34.18	Altro traumatismo del midollo spinale lombare
S24.72	Traumatismo del midollo spinale: D2/D3	S34.2	Traumatismo di radice nervosa della colonna lombare e sacrale
S24.73	Traumatismo del midollo spinale: D4/D5	S34.30	Sindrome della cauda equina traumatica completa
S24.74	Traumatismo del midollo spinale: D6/D7	S34.31	Sindrome della cauda equina traumatica incompleta
S24.75	Traumatismo del midollo spinale: D8/D9	S34.38	Altri e non specificati traumatismi della cauda equina
S24.76	Traumatismo del midollo spinale: D10/D11	S34.4	Traumatismo del plesso lombosacrale
S24.77	Traumatismo del midollo spinale: D12	S34.5	Traumatismo di nervi simpatici lombari, sacrali e pelvici
S25.0	Traumatismo dell'aorta toracica	S34.70	Traumatismo del midollo spinale lombosacrale: Livello non specificato
S25.1	Traumatismo dell'arteria anonima o succlavia	S34.71	Traumatismo del midollo spinale: L1
S25.2	Traumatismo della vena cava superiore	S34.72	Traumatismo del midollo spinale: L2
S25.3	Traumatismo della vena anonima o succlavia	S34.73	Traumatismo del midollo spinale: L3
S26.0	Traumatismo del cuore con emopericardio	S34.74	Traumatismo del midollo spinale: L4
S26.81	Contusione del cuore	S34.75	Traumatismo del midollo spinale: L5
S26.82	Lacerazione del cuore senza apertura di cavità cardiaca	S34.76	Traumatismo del midollo spinale: S1
S26.83	Lacerazione del cuore con apertura di cavità cardiaca	S34.77	Traumatismo del midollo spinale: S2-S5
S26.88	Altri traumatismi del cuore	S35.0	Traumatismo dell'aorta addominale
S26.9	Traumatismo del cuore non specificato	S35.1	Traumatismo della vena cava inferiore
S27.0	Pneumotorace traumatico	S35.2	Traumatismo del tronco celiaco o dell'arteria mesenterica
S27.1	Emotorace traumatico	S35.3	Traumatismo della vena porta o della vena splenica
S27.2	Emopneumotorace traumatico	S35.4	Traumatismo di vaso sanguigno renale
S27.32	Lacerazione del polmone	S35.5	Traumatismo di vaso sanguigno iliaco
S27.38	Altri e non specificati traumatismi del polmone	S35.7	Traumatismo di vasi sanguigni multipli a livello dell'addome, della regione lombosacrale e della pelvi
S27.4	Traumatismo di bronco	S35.8	Traumatismo di altri vasi sanguigni a livello dell'addome, della regione lombosacrale e della pelvi
S27.5	Traumatismo della trachea toracica	S35.9	Traumatismo di vaso sanguigno non specificato a livello dell'addome, della regione lombosacrale e della pelvi
S27.6	Traumatismo della pleura		

S36.01	Ematoma della milza	S67.8	Traumatismo da schiacciamento di altre e non specificate parti del polso e della mano
S36.02	Lacerazione capsulare della milza, senza lacerazione maggiore del parenchima	S70.1	Contusione della coscia
S36.03	Lacerazione della milza con coinvolgimento del parenchima	S75.7	Traumatismo di vasi sanguigni multipli a livello dell'anca e della coscia
S36.10	Traumatismo del fegato, non specificato	S75.8	Traumatismo di altri vasi sanguigni a livello dell'anca e della coscia
S36.11	Contusione ed ematoma del fegato	S75.9	Traumatismo di vaso sanguigno non specificato a livello dell'anca e della coscia
S36.12	Lacerazione del fegato, non specificata	S77.0	Traumatismo da schiacciamento dell'anca
S36.13	Lieve lacerazione del fegato	S77.1	Traumatismo da schiacciamento della coscia
S36.14	Moderata lacerazione del fegato	S77.2	Traumatismo da schiacciamento dell'anca con la coscia
S36.15	Grave lacerazione del fegato	S82.11	Frattura dell'estremità prossimale della tibia: Con frattura del perone (qualsiasi parte)
S36.16	Altro traumatismo del fegato	S82.41	Frattura del solo perone: Estremità prossimale
S36.17	Traumatismo: Colecisti	S85.1	Traumatismo dell'arteria tibiale (anteriore) (posteriore)
S36.18	Traumatismo: Dotto biliare	S85.2	Traumatismo dell'arteria peroneale
S36.40	Traumatismo: Intestino tenue, parte non specificata	S85.7	Traumatismo di vasi sanguigni multipli a livello della gamba
S36.50	Traumatismo: Colon, parte non specificata	S85.9	Traumatismo di vaso sanguigno non specificato a livello della gamba
S36.52	Traumatismo: Colon trasverso	S87.0	Traumatismo da schiacciamento del ginocchio
S36.53	Traumatismo: Colon discendente	S87.8	Traumatismo da schiacciamento di altre e non specificate parti della gamba
S36.59	Traumatismo: Altre e multiple parti del colon	S95.0	Traumatismo dell'arteria dorsale del piede
S36.6	Traumatismo del retto	S95.1	Traumatismo dell'arteria plantare del piede
S36.7	Traumatismo di organi multipli intraaddominali	S95.2	Traumatismo della vena dorsale del piede
S36.81	Traumatismo: Peritoneo	S95.7	Traumatismo di vasi sanguigni multipli a livello della caviglia e del piede
S36.83	Traumatismo: Retroperitoneo	S95.8	Traumatismo di altri vasi sanguigni a livello della caviglia e del piede
S37.02	Lacerazione del rene	S95.9	Traumatismo di vaso sanguigno non specificato a livello della caviglia e del piede
S37.1	Traumatismo dell'uretere	S97.0	Traumatismo da schiacciamento della caviglia
S38.0	Traumatismo da schiacciamento di organi genitali esterni	S97.1	Traumatismo da schiacciamento di dito(a)
S38.1	Traumatismo da schiacciamento di altre e non specificate parti dell'addome, della regione lombosacrale e della pelvi	S97.8	Traumatismo da schiacciamento di altre parti della caviglia e del piede
S38.3	Amputazione traumatica di altre e non specificate parti dell'addome, della regione lombosacrale e della pelvi	T04.0	Traumatismi da schiacciamento interessanti testa e collo
S42.21	Frattura dell'estremità superiore dell'omero: Testa	T04.1	Traumatismi da schiacciamento interessanti il torace, l'addome, la regione lombosacrale e la pelvi
S42.29	Frattura dell'estremità superiore dell'omero: Altre e multiple parti	T04.2	Traumatismi da schiacciamento interessanti regioni multiple di arto(i) superiore(i)
S42.3	Frattura della diafisi dell'omero	T04.3	Traumatismi da schiacciamento interessanti regioni multiple di arto(i) inferiore(i)
S45.0	Traumatismo dell'arteria ascellare	T04.4	Traumatismi da schiacciamento interessanti regioni multiple di arto(i) superiore(i), e arto(i) inferiore(i)
S45.1	Traumatismo dell'arteria brachiale	T04.7	Traumatismi da schiacciamento del torace, dell'addome, della regione lombosacrale, della pelvi e di arto(i)
S45.2	Traumatismo della vena ascellare o brachiale	T04.8	Traumatismi da schiacciamento interessanti altre combinazioni di regioni corporee
S45.3	Traumatismo di vena superficiale a livello della spalla e del braccio	T04.9	Traumatismi multipli da schiacciamento non specificati
S45.7	Traumatismo di vasi sanguigni multipli a livello della spalla e del braccio	T05.8	Amputazioni traumatiche interessanti altre combinazioni di regioni corporee
S45.8	Traumatismo di altri vasi sanguigni a livello della spalla e del braccio	T06.0	Traumatismi dell'encefalo e dei nervi cranici con traumatismi di nervi e del midollo spinale a livello del collo
S45.9	Traumatismo di vaso sanguigno non specificato a livello della spalla e del braccio	T06.1	Traumatismi di nervi e del midollo spinale interessanti altre regioni corporee multiple
S47	Traumatismo da schiacciamento della spalla e del braccio	T06.3	Traumatismi di vasi sanguigni interessanti regioni corporee multiple
S55.0	Traumatismo dell'arteria ulnare a livello dell'avambraccio	T08.0	Frattura della colonna vertebrale, livello non specificato: chiusa
S55.1	Traumatismo dell'arteria radiale a livello dell'avambraccio	T08.1	Frattura della colonna vertebrale, livello non specificato: aperta
S55.2	Traumatismo di vena a livello dell'avambraccio	T09.1	Ferita aperta del tronco, livello non specificato
S55.7	Traumatismo di vasi sanguigni multipli a livello dell'avambraccio	T09.3	Traumatismo del midollo spinale, livello non specificato
S55.8	Traumatismo di altri vasi sanguigni a livello dell'avambraccio	T09.4	Traumatismo di nervo, radice nervosa spinale e plesso del tronco non specificati
S55.9	Traumatismo di vaso sanguigno, non specificato, a livello dell'avambraccio	T09.6	Amputazione traumatica del tronco, livello non specificato
S57.0	Traumatismo da schiacciamento del gomito	T11.4	Traumatismo di vaso sanguigno non specificato, di arto superiore, livello non specificato
S57.8	Traumatismo da schiacciamento di altre parti dell'avambraccio	T13.4	Traumatismo di vaso sanguigno non specificato, di arto inferiore, livello non specificato
S57.9	Traumatismo da schiacciamento dell'avambraccio, parte non specificata	T14.5	Traumatismo di vaso(i) sanguigno(i) di regione corporea non specificata
S62.8	Frattura di altre e non specificate parti del polso e della mano		
S65.0	Traumatismo dell'arteria ulnare a livello del polso e della mano		
S65.1	Traumatismo dell'arteria radiale a livello del polso e della mano		
S65.2	Traumatismo dell'arco palmare superficiale		
S65.3	Traumatismo dell'arco palmare profondo		
S65.4	Traumatismo di vaso(i) sanguigno(i) del pollice		
S65.5	Traumatismo di vaso(i) sanguigno(i) di altro dito		
S65.7	Traumatismo di vasi sanguigni multipli a livello del polso e della mano		
S65.8	Traumatismo di altri vasi sanguigni a livello del polso e della mano		
S65.9	Traumatismo di vaso sanguigno non specificato a livello del polso e della mano		
S67.0	Traumatismo da schiacciamento del pollice e altro(e) dito(a) della mano		

T14.7	Traumatismo da schiacciamento e amputazione traumatica di regione corporea non specificata	T28.6	Corrosione dell'esofago
T20.3	Ustione di terzo grado della testa e del collo	T28.7	Corrosione di altre parti dell'apparato digerente
T20.7	Corrosione di terzo grado della testa e del collo	T28.8	Corrosione di organi genitourinari interni
T21.30	Ustione di terzo grado del tronco: Tronco (parte non specificata)	T28.9	Corrosione di altri e non specificati organi interni
T21.31	Ustione di terzo grado del tronco: Mammella [Mamma]	T29.0	Ustioni di regioni multiple, grado non specificato
T21.32	Ustione di terzo grado del tronco: Parete toracica ad eccezione delle mammelle e delle areole	T29.3	Ustioni di regioni multiple, con almeno una ustione di terzo grado
T21.33	Ustione di terzo grado del tronco: Parete addominale	T29.4	Corrosioni di regioni multiple, grado non specificato
T21.34	Ustione di terzo grado del tronco: Dorso [qualsiasi parte]	T29.7	Corrosioni di regioni multiple, con almeno una corrosione di terzo grado
T21.35	Ustione di terzo grado del tronco: Genitali esterni	T31.22	Ustioni interessanti il 20-29% della superficie corporea: 20-29 % con bruciatura di 3° grado
T21.39	Ustione di terzo grado del tronco: Altra parte	T31.32	Ustioni interessanti il 30-39% della superficie corporea: 20-29 % con bruciatura di 3° grado
T21.70	Corrosione di terzo grado del tronco: Tronco (parte non specificata)	T31.33	Ustioni interessanti il 30-39% della superficie corporea: 30-39 % con bruciatura di 3° grado
T21.71	Corrosione di terzo grado del tronco: Mammella [Mamma]	T31.42	Ustioni interessanti il 40-49% della superficie corporea: 20-29 % con bruciatura di 3° grado
T21.72	Corrosione di terzo grado del tronco: Parete toracica ad eccezione delle mammelle e delle areole	T31.43	Ustioni interessanti il 40-49% della superficie corporea: 30-39 % con bruciatura di 3° grado
T21.73	Corrosione di terzo grado del tronco: Parete addominale	T31.44	Ustioni interessanti il 40-49% della superficie corporea: 40-49 % con bruciatura di 3° grado
T21.74	Corrosione di terzo grado del tronco: Dorso [qualsiasi parte]	T31.50	Ustioni interessanti il 50-59% della superficie corporea: Superficie inferiore a 10 % o non specificata con bruciature corrosive di 3° grado
T21.75	Corrosione di terzo grado del tronco: Genitali esterni	T31.51	Ustioni interessanti il 50-59% della superficie corporea: 10-19 % con bruciatura di 3° grado
T21.79	Corrosione di terzo grado del tronco: Altra parte	T31.52	Ustioni interessanti il 50-59% della superficie corporea: 20-29 % con bruciatura di 3° grado
T22.30	Ustione di terzo grado della spalla e dell'arto superiore, tranne polso e mano: Parte non specificata	T31.53	Ustioni interessanti il 50-59% della superficie corporea: 30-39 % con bruciatura di 3° grado
T22.31	Ustione di terzo grado della spalla e dell'arto superiore, tranne polso e mano: avambraccio e gomito	T31.54	Ustioni interessanti il 50-59% della superficie corporea: 40-49 % con bruciatura di 3° grado
T22.32	Ustione di terzo grado della spalla e dell'arto superiore, tranne polso e mano: Braccio e regione della spalla	T31.55	Ustioni interessanti il 50-59% della superficie corporea: 50-59 % con bruciatura di 3° grado
T22.33	Ustione di terzo grado della spalla e dell'arto superiore, tranne polso e mano: ascella	T31.60	Ustioni interessanti il 60-69% della superficie corporea: Superficie inferiore a 10 % o non specificata con bruciature corrosive di 3° grado
T22.70	Corrosione di terzo grado della spalla e dell'arto superiore, tranne polso e mano: Parte non specificata	T31.61	Ustioni interessanti il 60-69% della superficie corporea: 10-19 % con bruciatura di 3° grado
T22.71	Corrosione di terzo grado della spalla e dell'arto superiore, tranne polso e mano: avambraccio e gomito	T31.62	Ustioni interessanti il 60-69% della superficie corporea: 20-29 % con bruciatura di 3° grado
T22.72	Corrosione di terzo grado della spalla e dell'arto superiore, tranne polso e mano: Braccio e regione della spalla	T31.63	Ustioni interessanti il 60-69% della superficie corporea: 30-39 % con bruciatura di 3° grado
T22.73	Corrosione di terzo grado della spalla e dell'arto superiore, tranne polso e mano: ascella	T31.64	Ustioni interessanti il 60-69% della superficie corporea: 40-49 % con bruciatura di 3° grado
T23.3	Ustione di terzo grado del polso e della mano	T31.65	Ustioni interessanti il 60-69% della superficie corporea: 50-59 % con bruciatura di 3° grado
T23.7	Corrosione di terzo grado del polso e della mano	T31.66	Ustioni interessanti il 60-69% della superficie corporea: 60-69 % con bruciatura di 3° grado
T24.3	Ustione di terzo grado dell'anca e dell'arto inferiore, tranne la caviglia e il piede	T31.70	Ustioni interessanti il 70-79% della superficie corporea: Superficie inferiore a 10 % o non specificata con bruciature corrosive di 3° grado
T24.7	Corrosione di terzo grado dell'anca e dell'arto inferiore, tranne la caviglia e il piede	T31.71	Ustioni interessanti il 70-79% della superficie corporea: 10-19 % con bruciatura di 3° grado
T25.3	Ustione di terzo grado della caviglia e del piede	T31.72	Ustioni interessanti il 70-79% della superficie corporea: 20-29 % con bruciatura di 3° grado
T25.7	Corrosione di terzo grado della caviglia e del piede	T31.73	Ustioni interessanti il 70-79% della superficie corporea: 30-39 % con bruciatura di 3° grado
T26.0	Ustione della palpebra e dell'area perioculare	T31.74	Ustioni interessanti il 70-79% della superficie corporea: 40-49 % con bruciatura di 3° grado
T26.1	Ustione della cornea e del sacco congiuntivale	T31.75	Ustioni interessanti il 70-79% della superficie corporea: 50-59 % con bruciatura di 3° grado
T26.2	Ustione provocante la rottura e la distruzione del globo oculare	T31.76	Ustioni interessanti il 70-79% della superficie corporea: 60-69 % con bruciatura di 3° grado
T26.3	Ustioni di altre parti dell'occhio e degli annessi oculari	T31.77	Ustioni interessanti il 70-79% della superficie corporea: 70-79 % con bruciatura di 3° grado
T26.4	Ustione dell'occhio e degli annessi oculari, parte non specificata	T31.80	Ustioni interessanti l'80-89% della superficie corporea: Superficie inferiore a 10 % o non specificata con bruciature corrosive di 3° grado
T26.5	Corrosione della palpebra e dell'area perioculare	T31.81	Ustioni interessanti l'80-89% della superficie corporea: 10-19 % con bruciatura di 3° grado
T26.6	Corrosione della cornea e del sacco congiuntivale		
T26.7	Corrosione provocante la rottura e la distruzione del globo oculare		
T26.8	Corrosione di altre parti dell'occhio e degli annessi oculari		
T26.9	Corrosione dell'occhio e degli annessi oculari, parte non specificata		
T27.0	Ustione della laringe e della trachea		
T27.1	Ustione interessante laringe, trachea e polmone		
T27.2	Ustione di altre parti delle vie respiratorie		
T27.3	Ustione delle vie respiratorie, parte non specificata		
T27.4	Corrosione della laringe e della trachea		
T27.5	Corrosione interessante laringe, trachea e polmone		
T27.6	Corrosioni di altre parti delle vie respiratorie		
T27.7	Corrosione delle vie respiratorie, parte non specificata		
T28.0	Ustione della bocca e della faringe		
T28.1	Ustione dell'esofago		
T28.2	Ustione di altre parti dell'apparato digerente		
T28.3	Ustione di organi genitourinari interni		
T28.4	Ustione di altri e non specificati organi interni		
T28.5	Corrosione della bocca e della faringe		



T31.82	Ustioni interessanti l'80-89% della superficie corporea: 20-29 % con bruciatura di 3° grado	T32.66	Corrosioni interessanti il 60-69% della superficie corporea: 60-69 % con lesione corrosiva di 3° grado
T31.83	Ustioni interessanti l'80-89% della superficie corporea: 30-39 % con bruciatura di 3° grado	T32.70	Corrosioni interessanti il 70-79% della superficie corporea: Superficie inferiore a 10 % o non specificata con lesioni corrosive di 3° grado
T31.84	Ustioni interessanti l'80-89% della superficie corporea: 40-49 % con bruciatura di 3° grado	T32.71	Corrosioni interessanti il 70-79% della superficie corporea: 10-19 % con lesione corrosiva di 3° grado
T31.85	Ustioni interessanti l'80-89% della superficie corporea: 50-59 % con bruciatura di 3° grado	T32.72	Corrosioni interessanti il 70-79% della superficie corporea: 20-29 % con lesione corrosiva di 3° grado
T31.86	Ustioni interessanti l'80-89% della superficie corporea: 60-69 % con bruciatura di 3° grado	T32.73	Corrosioni interessanti il 70-79% della superficie corporea: 30-39 % con lesione corrosiva di 3° grado
T31.87	Ustioni interessanti l'80-89% della superficie corporea: 70-79 % con bruciatura di 3° grado	T32.74	Corrosioni interessanti il 70-79% della superficie corporea: 40-49 % con lesione corrosiva di 3° grado
T31.88	Ustioni interessanti l'80-89% della superficie corporea: 80-89 % con bruciatura di 3° grado	T32.75	Corrosioni interessanti il 70-79% della superficie corporea: 50-59 % con lesione corrosiva di 3° grado
T31.90	Ustioni interessanti il 90% o più della superficie corporea: Superficie inferiore a 10 % o non specificata con bruciature corrosive di 3° grado	T32.76	Corrosioni interessanti il 70-79% della superficie corporea: 60-69 % con lesione corrosiva di 3° grado
T31.91	Ustioni interessanti il 90% o più della superficie corporea: 10-19 % con bruciatura di 3° grado	T32.77	Corrosioni interessanti il 70-79% della superficie corporea: 70-79 % con lesione corrosiva di 3° grado
T31.92	Ustioni interessanti il 90% o più della superficie corporea: 20-29 % con bruciatura di 3° grado	T32.80	Corrosioni interessanti l'80-89% della superficie corporea: Superficie inferiore a 10 % o non specificata con lesioni corrosive di 3° grado
T31.93	Ustioni interessanti il 90% o più della superficie corporea: 30-39 % con bruciatura di 3° grado	T32.81	Corrosioni interessanti l'80-89% della superficie corporea: 10-19 % con lesione corrosiva di 3° grado
T31.94	Ustioni interessanti il 90% o più della superficie corporea: 40-49 % con bruciatura di 3° grado	T32.82	Corrosioni interessanti l'80-89% della superficie corporea: 20-29 % con lesione corrosiva di 3° grado
T31.95	Ustioni interessanti il 90% o più della superficie corporea: 50-59 % con bruciatura di 3° grado	T32.83	Corrosioni interessanti l'80-89% della superficie corporea: 30-39 % con lesione corrosiva di 3° grado
T31.96	Ustioni interessanti il 90% o più della superficie corporea: 60-69 % con bruciatura di 3° grado	T32.84	Corrosioni interessanti l'80-89% della superficie corporea: 40-49 % con lesione corrosiva di 3° grado
T31.97	Ustioni interessanti il 90% o più della superficie corporea: 70-79 % con bruciatura di 3° grado	T32.85	Corrosioni interessanti l'80-89% della superficie corporea: 50-59 % con lesione corrosiva di 3° grado
T31.98	Ustioni interessanti il 90% o più della superficie corporea: 80-89 % con bruciatura di 3° grado	T32.86	Corrosioni interessanti l'80-89% della superficie corporea: 60-69 % con lesione corrosiva di 3° grado
T31.99	Ustioni interessanti il 90% o più della superficie corporea: 90 % o più con bruciatura di 3° grado	T32.87	Corrosioni interessanti l'80-89% della superficie corporea: 70-79 % con lesione corrosiva di 3° grado
T32.22	Corrosioni interessanti il 20-29% della superficie corporea: 20-29 % con lesione corrosiva di 3° grado	T32.88	Corrosioni interessanti l'80-89% della superficie corporea: 80-89 % con lesione corrosiva di 3° grado
T32.32	Corrosioni interessanti il 30-39% della superficie corporea: 20-29 % con lesione corrosiva di 3° grado	T32.90	Corrosioni interessanti il 90% o più della superficie corporea: Superficie inferiore a 10 % o non specificata con lesioni corrosive di 3° grado
T32.33	Corrosioni interessanti il 30-39% della superficie corporea: 30-39 % con lesione corrosiva di 3° grado	T32.91	Corrosioni interessanti il 90% o più della superficie corporea: 10-19 % con lesione corrosiva di 3° grado
T32.42	Corrosioni interessanti il 40-49% della superficie corporea: 20-29 % con lesione corrosiva di 3° grado	T32.92	Corrosioni interessanti il 90% o più della superficie corporea: 20-29 % con lesione corrosiva di 3° grado
T32.43	Corrosioni interessanti il 40-49% della superficie corporea: 30-39 % con lesione corrosiva di 3° grado	T32.93	Corrosioni interessanti il 90% o più della superficie corporea: 30-39 % con lesione corrosiva di 3° grado
T32.44	Corrosioni interessanti il 40-49% della superficie corporea: 40-49 % con lesione corrosiva di 3° grado	T32.94	Corrosioni interessanti il 90% o più della superficie corporea: 40-49 % con lesione corrosiva di 3° grado
T32.50	Corrosioni interessanti il 50-59% della superficie corporea: Superficie inferiore a 10 % o non specificata con lesioni corrosive di 3° grado	T32.95	Corrosioni interessanti il 90% o più della superficie corporea: 50-59 % con lesione corrosiva di 3° grado
T32.51	Corrosioni interessanti il 50-59% della superficie corporea: 10-19 % con lesione corrosiva di 3° grado	T32.96	Corrosioni interessanti il 90% o più della superficie corporea: 60-69 % con lesione corrosiva di 3° grado
T32.52	Corrosioni interessanti il 50-59% della superficie corporea: 20-29 % con lesione corrosiva di 3° grado	T32.97	Corrosioni interessanti il 90% o più della superficie corporea: 70-79 % con lesione corrosiva di 3° grado
T32.53	Corrosioni interessanti il 50-59% della superficie corporea: 30-39 % con lesione corrosiva di 3° grado	T32.98	Corrosioni interessanti il 90% o più della superficie corporea: 80-89 % con lesione corrosiva di 3° grado
T32.54	Corrosioni interessanti il 50-59% della superficie corporea: 40-49 % con lesione corrosiva di 3° grado	T32.99	Corrosioni interessanti il 90% o più della superficie corporea: 90 % o più con lesione corrosiva di 3° grado
T32.55	Corrosioni interessanti il 50-59% della superficie corporea: 50-59 % con lesione corrosiva di 3° grado	T33.0	Congelamento superficiale della testa
T32.60	Corrosioni interessanti il 60-69% della superficie corporea: Superficie inferiore a 10 % o non specificata con lesioni corrosive di 3° grado	T33.1	Congelamento superficiale del collo
T32.61	Corrosioni interessanti il 60-69% della superficie corporea: 10-19 % con lesione corrosiva di 3° grado	T33.2	Congelamento superficiale del torace
T32.62	Corrosioni interessanti il 60-69% della superficie corporea: 20-29 % con lesione corrosiva di 3° grado	T33.3	Congelamento superficiale della parete addominale, della regione lombosacrale e della pelvi
T32.63	Corrosioni interessanti il 60-69% della superficie corporea: 30-39 % con lesione corrosiva di 3° grado	T33.4	Congelamento superficiale dell'arto superiore
T32.64	Corrosioni interessanti il 60-69% della superficie corporea: 40-49 % con lesione corrosiva di 3° grado	T33.5	Congelamento superficiale del polso e della mano
T32.65	Corrosioni interessanti il 60-69% della superficie corporea: 50-59 % con lesione corrosiva di 3° grado	T33.6	Congelamento superficiale dell'anca e della coscia
		T33.7	Congelamento superficiale del ginocchio e della gamba
		T33.8	Congelamento superficiale della caviglia e del piede
		T33.9	Congelamento superficiale di altre e non specificate sedi
		T34.0	Congelamento con necrosi tessutale della testa
		T34.1	Congelamento con necrosi tessutale del collo

T34.2	Congelamento con necrosi tessutale del torace	T40.5	Avvelenamento: Cocaina
T34.3	Congelamento con necrosi tessutale della parete addominale, della regione lombosacrale e della pelvi	T40.6	Avvelenamento: Altri e non specificati narcotici
T34.4	Congelamento con necrosi tessutale dell'arto superiore	T40.7	Avvelenamento: (Derivati della) cannabis
T34.5	Congelamento con necrosi tessutale del polso e della mano	T40.8	Avvelenamento: Lisergide [LSD]
T34.6	Congelamento con necrosi tessutale dell'anca e della coscia	T40.9	Avvelenamento: Altri e non specificati psicodislettici [allucinogeni]
T34.7	Congelamento con necrosi tessutale del ginocchio e della gamba	T41.0	Avvelenamento: Anestetici inalatori
T34.8	Congelamento con necrosi tessutale della caviglia e del piede	T41.1	Avvelenamento: Anestetici endovenosi
T34.9	Congelamento con necrosi tessutale di altre e non specificate sedi	T41.2	Avvelenamento: Altri e non specificati anestetici generali
T35.0	Congelamento superficiale interessate regioni corporee multiple	T41.3	Avvelenamento: Anestetici locali
T35.1	Congelamento con necrosi tessutale interessate regioni corporee multiple	T41.4	Avvelenamento: Anestetico non specificato
T35.2	Congelamento, non specificato, della testa e del collo	T41.5	Avvelenamento: Gas terapeutici
T35.3	Congelamento, non specificato, del torace, dell'addome, della regione lombosacrale e della pelvi	T42.0	Avvelenamento: Derivati da idantoina
T35.4	Congelamento, non specificato, dell'arto superiore	T42.1	Avvelenamento: Iminostilbeni
T35.5	Congelamento, non specificato, dell'arto inferiore	T42.2	Avvelenamento: Succinimidi e ossazolidinonici
T35.6	Congelamento, non specificato, interessate regioni corporee multiple	T42.3	Avvelenamento: Barbiturici
T35.7	Congelamento, non specificato, di sede non specificata	T42.4	Avvelenamento: Benzodiazepine
T36.0	Avvelenamento: Penicilline	T42.5	Avvelenamento: Antiepilettici in associazione, non classificati altrove
T36.1	Avvelenamento: Cefalosporine ed altri antibiotici beta-lattamici	T42.6	Avvelenamento: Altri farmaci antiepilettici e sedativi-ipnotici
T36.2	Avvelenamento: Gruppo del cloramfenicolo	T42.7	Avvelenamento: Farmaci antiepilettici e sedativi-ipnotici non specificati
T36.3	Avvelenamento: Macrolidi	T42.8	Avvelenamento: Farmaci antiparkinsoniani e altri miorilassanti centrali
T36.4	Avvelenamento: Tetracicline	T43.0	Avvelenamento: Antidepressivi tricyclici e tetracyclici
T36.5	Avvelenamento: Aminoglicosidi	T43.1	Avvelenamento: Antidepressivi inibitori della monoaminoossidasi
T36.6	Avvelenamento: Rifamicine	T43.2	Avvelenamento: Altri e non specificati antidepressivi
T36.7	Avvelenamento: Antibiotici antifungini utilizzati per via sistemica	T43.3	Avvelenamento: Antipsicotici e neurolettici fenotiazinici
T36.8	Avvelenamento: Altri antibiotici sistemici	T43.4	Avvelenamento: Neurolettici butirrofenonici e tioxanteni
T36.9	Avvelenamento: Antibiotico sistemico non specificato	T43.5	Avvelenamento: Altri e non specificati antipsicotici e neurolettici
T37.0	Avvelenamento: Sulfamidici	T43.6	Avvelenamento: Psicostimolanti che, potenzialmente, possono provocare demenza
T37.1	Avvelenamento: Farmaci antimicrobatterici	T43.8	Avvelenamento: Altri farmaci psicotropi non classificati altrove
T37.2	Avvelenamento: Antimalarici e farmaci attivi contro altri protozoi del sangue	T43.9	Avvelenamento: Farmaco psicotropo non specificato
T37.3	Avvelenamento: Altri farmaci antiprotozoari	T44.0	Avvelenamento: Agenti anticolinesterasici
T37.4	Avvelenamento: Antelmintici	T44.1	Avvelenamento: Altri parasimpaticomimetici [colinergici]
T37.5	Avvelenamento: Farmaci antivirali	T44.2	Avvelenamento: Farmaci bloccanti gangliari non classificati altrove
T37.8	Avvelenamento: Altri agenti anti-infettivi ed antiparassitari sistemici specificati	T44.3	Avvelenamento: Altri parasimpaticolitici [anticolinergici e antimuscarinici] e spasmolitici non classificati altrove
T37.9	Avvelenamento: Agenti anti-infettivi ed antiparassitari sistemici non specificati	T44.4	Avvelenamento: Agonisti alfa-adrenergici non classificati altrove
T38.0	Avvelenamento: Glucocorticoidi ed analoghi sintetici	T44.5	Avvelenamento: Agonisti beta-adrenergici non classificati altrove
T38.1	Avvelenamento: Ormoni tiroidei e loro sostitutivi	T44.6	Avvelenamento: Antagonisti alfa-adrenergici [alfa-bloccanti] non classificati altrove
T38.2	Avvelenamento: Farmaci tireostatici	T44.7	Avvelenamento: Antagonisti beta-adrenergici [beta-bloccanti] non classificati altrove
T38.3	Avvelenamento: Insulina e ipoglicemizzanti [antidiabetici] orali	T44.8	Avvelenamento: Sostanze ad azione centrale e bloccanti del neurone adrenergico non classificati altrove
T38.4	Avvelenamento: Contraccettivi orali	T44.9	Avvelenamento: Altri e non specificati farmaci agenti principalmente sul sistema nervoso autonomo
T38.5	Avvelenamento: Altri estrogeni e progestinici	T45.0	Avvelenamento: Farmaci antiallergici e antiemetici
T38.6	Avvelenamento: Antigonadotropine, antiestrogeni, antiandrogeni non classificati altrove	T45.1	Avvelenamento: Farmaci antineoplastici e immunosoppressori
T38.7	Avvelenamento: Androgeni ed altri anabolizzanti	T45.2	Avvelenamento: Vitamine non classificate altrove
T38.8	Avvelenamento: Altri e non specificati ormoni e loro sostitutivi sintetici	T45.3	Avvelenamento: Enzimi non classificati altrove
T38.9	Avvelenamento: Altri e non specificati antagonisti ormonali	T45.4	Avvelenamento: Ferro e suoi composti
T39.0	Avvelenamento: Salicilati	T45.5	Avvelenamento: Anticoagulanti
T39.1	Avvelenamento: Derivati del 4-aminofenolo	T45.6	Avvelenamento: Farmaci attivi sulla fibrinolisi
T39.2	Avvelenamento: Derivati pirazolonic	T45.7	Avvelenamento: Antagonisti di anticoagulanti, vitamina K ed altri coagulanti
T39.3	Avvelenamento: Altri farmaci anti-infiammatori non steroidei [FANS]	T45.8	Avvelenamento: Altri agenti ad azione principalmente sistemica ed ematologici
T39.4	Avvelenamento: Antireumatici non classificati altrove	T45.9	Avvelenamento: Agenti principalmente ad azione sistemica ed ematologici non specificati
T39.8	Avvelenamento: Altri analgesici non oppiacei e antipiretici non classificati altrove	T46.0	Avvelenamento: Glicosidi cardiostimolanti e farmaci con azione simile
T39.9	Avvelenamento: Analgesici non oppiacei, antipiretici e antireumatici non specificati	T46.1	Avvelenamento: Bloccanti i canali del calcio
T40.0	Avvelenamento: Oppio	T46.2	Avvelenamento: Altri farmaci antiaritmici non classificati altrove
T40.1	Avvelenamento: Eroina	T46.3	Avvelenamento: Vasodilatatori coronarici non classificati altrove
T40.2	Avvelenamento: Altri oppiacei	T46.4	Avvelenamento: Inibitori dell'enzima di conversione dell'angiotensina [ACE-inibitori]
T40.3	Avvelenamento: Metadone		
T40.4	Avvelenamento: Altri narcotici sintetici		

T46.5	Avvelenamento: Altri farmaci antiipertensivi non classificati altrove	T52.8	Effetto tossico: Altri solventi organici
T46.6	Avvelenamento: Farmaci antiiperlipidemici e antiarteriosclerotici	T52.9	Effetto tossico: Solvente organico non specificato
T46.7	Avvelenamento: Vasodilatatori periferici	T53.0	Effetto tossico: Tetracloruro di carbonio
T46.8	Avvelenamento: Farmaci antiartrici, comprese sostanze sclerosanti	T53.1	Effetto tossico: Cloroformio
T46.9	Avvelenamento: Altri e non specificati farmaci agenti principalmente sul sistema cardiovascolare	T53.2	Effetto tossico: Tricloroetilene
T47.0	Avvelenamento: Antagonisti dei recettori istaminici H2	T53.3	Effetto tossico: Tetracloroetilene
T47.1	Avvelenamento: Altri antiacidi ed inibitori della secrezione gastrica	T53.4	Effetto tossico: Diclorometano
T47.2	Avvelenamento: Lassativi stimolanti	T53.5	Effetto tossico: Clorofluorocarboni
T47.3	Avvelenamento: Lassativi salini ed osmotici	T53.6	Effetto tossico: Altri derivati alogenati degli idrocarburi alifatici
T47.4	Avvelenamento: Altri lassativi	T53.7	Effetto tossico: Altri derivati alogenati degli idrocarburi aromatici
T47.5	Avvelenamento: Digestivi	T53.9	Effetto tossico: Derivati alogenati degli idrocarburi alifatici e aromatici non specificati
T47.6	Avvelenamento: Farmaci anti diarroici	T54.0	Effetto tossico: Fenolo ed omologhi
T47.7	Avvelenamento: Emetici	T54.1	Effetto tossico: Altri composti organici corrosivi
T47.8	Avvelenamento: Altri farmaci agenti principalmente sull'apparato gastrointestinale	T54.2	Effetto tossico: Acidi corrosivi e sostanze similari
T47.9	Avvelenamento: Farmaco agente principalmente sull'apparato gastrointestinale non specificato	T54.3	Effetto tossico: Alcali corrosivi e sostanze similari
T48.0	Avvelenamento: Farmaci ossitocici	T54.9	Effetto tossico: Sostanza corrosiva non specificata
T48.1	Avvelenamento: Rilassanti della muscolatura striata [agenti bloccanti neuromuscolari]	T55	Effetto tossico di saponi e detergenti
T48.2	Avvelenamento: Altri e non specificati farmaci agenti principalmente sui muscoli	T56.0	Effetto tossico: Piombo e suoi composti
T48.3	Avvelenamento: Antitosse	T56.1	Effetto tossico: Mercurio e suoi composti
T48.4	Avvelenamento: Espettoranti	T56.2	Effetto tossico: Cromo e suoi composti
T48.5	Avvelenamento: Farmaci contro il raffreddore	T56.3	Effetto tossico: Cadmio e suoi composti
T48.6	Avvelenamento: Antiasmatici non classificati altrove	T56.4	Effetto tossico: Rame e suoi composti
T48.7	Avvelenamento: Altri e non specificati farmaci agenti principalmente sull'apparato respiratorio	T56.5	Effetto tossico: Zinco e suoi composti
T49.0	Avvelenamento: Farmaci antimicotici, antiinfettivi e antiinfiammatori ad uso topico non classificati altrove	T56.6	Effetto tossico: Stagno e suoi composti
T49.1	Avvelenamento: Antipruriginosi	T56.7	Effetto tossico: Berillio e suoi composti
T49.2	Avvelenamento: Astringenti e detergenti locali	T56.8	Effetto tossico: Altri metalli
T49.3	Avvelenamento: Emollienti, lenitivi e protettivi	T56.9	Effetto tossico: Metallo non specificato
T49.4	Avvelenamento: Cheratolitici, cheratoplastici ed altri farmaci e preparati per il trattamento dei capelli	T57.0	Effetto tossico: Arsenico e suoi composti
T49.5	Avvelenamento: Farmaci e preparati oftalmologici	T57.1	Effetto tossico: Fosforo e suoi composti
T49.6	Avvelenamento: Farmaci e preparati otorinolaringologici	T57.2	Effetto tossico: Manganese e suoi composti
T49.7	Avvelenamento: Farmaci odontoiatrici ad applicazione topica	T57.3	Effetto tossico: Acido cianidrico
T49.8	Avvelenamento: Altri agenti topici	T57.8	Effetto tossico: Altre sostanze inorganiche specificate
T49.9	Avvelenamento: Agente topico non specificato	T57.9	Effetto tossico: Sostanza inorganica non specificata
T50.0	Avvelenamento: Mineralocorticoidi e loro antagonisti	T58	Effetto tossico del monossido di carbonio
T50.1	Avvelenamento: Diuretici dell'ansa [potenza proporzionale alla dose]	T59.0	Effetto tossico: Ossidi di azoto
T50.2	Avvelenamento: Inibitori dell'anidrasi carbonica, benzodiazepidi e altri diuretici	T59.1	Effetto tossico: Anidride solforosa
T50.3	Avvelenamento: Farmaci agenti sull'equilibrio elettrolitico, calorico e idrico	T59.2	Effetto tossico: Formaldeide
T50.4	Avvelenamento: Farmaci agenti sul metabolismo dell'acido urico	T59.3	Effetto tossico: Gas lacrimogeno
T50.5	Avvelenamento: Anoressizzanti	T59.4	Effetto tossico: Cloro gassoso
T50.6	Avvelenamento: Antidoti ed agenti chelanti, non classificati altrove	T59.5	Effetto tossico: Fluoro (gas) e fluoruro di idrogeno
T50.7	Avvelenamento: Analettici e antagonisti del recettore degli oppiacei	T59.6	Effetto tossico: Solfuro di idrogeno
T50.8	Avvelenamento: Agenti diagnostici	T59.7	Effetto tossico: Anidride carbonica
T50.9	Avvelenamento: Altri e non specificati farmaci, medicinali e sostanze biologiche	T59.8	Effetto tossico: Altri gas, fumi e vapori specificati
T51.0	Effetto tossico: Etanolo	T59.9	Effetto tossico: Gas, fumi e vapori non specificati
T51.1	Effetto tossico: Metanolo	T60.0	Effetto tossico: Insetticidi organofosforici e carbamati
T51.2	Effetto tossico: 2-Propanolo	T60.1	Effetto tossico: Insetticidi alogenati
T51.3	Effetto tossico: Fuselolo	T60.2	Effetto tossico: Altri insetticidi
T51.8	Effetto tossico: Altri alcoli	T60.3	Effetto tossico: Erbicidi e fungicidi
T51.9	Effetto tossico: Alcol non specificato	T60.4	Effetto tossico: Rodenticidi
T52.0	Effetto tossico: Derivati del petrolio	T60.8	Effetto tossico: Altri pesticidi
T52.1	Effetto tossico: Benzene	T60.9	Effetto tossico: Pesticida non specificato
T52.2	Effetto tossico: Omologhi del benzene	T63.0	Effetto tossico: Veleno di serpente
T52.3	Effetto tossico: Glicoli	T63.1	Effetto tossico: Veleno di altri rettili
T52.4	Effetto tossico: Chetoni	T63.2	Effetto tossico: Veleno di scorpione
		T63.3	Effetto tossico: Veleno di ragno
		T63.4	Effetto tossico: Veleno di altri artropodi
		T63.5	Effetto tossico derivante da contatto con pesce
		T63.6	Effetto tossico derivante da contatto con altri animali marini
		T63.8	Effetto tossico derivante da contatto con altri animali velenosi
		T63.9	Effetto tossico derivante da contatto con animale velenoso non specificato
		T64	Effetto tossico dell'aflatossina e di altre micotossine contaminanti il cibo
		T65.0	Effetto tossico: Cianuri
		T65.1	Effetto tossico: Stricnina e suoi sali
		T65.2	Effetto tossico: Tabacco e nicotina
		T65.3	Effetto tossico: Nitroderivati e aminoderivati del benzene e suoi omologhi
		T65.4	Effetto tossico: Disolfuro di carbonio

T65.5	Effetto tossico: Nitroglicerina e altri acidi ed esteri nitrici	T84.5	Infezione e reazione infiammatoria da protesi articolare interna [qualsiasi sede]
T65.6	Effetto tossico: Vernici e coloranti non classificati altrove	T84.6	Infezione e reazione infiammatoria da dispositivo fissatore interno [qualsiasi sede]
T65.8	Effetto tossico di altre sostanze specificate	T84.7	Infezione e reazione infiammatoria da altri dispositivi, impianti ed innesti interni ortopedici
T65.9	Effetto tossico di sostanza non specificata	T84.8	Altre complicanze di dispositivi, impianti ed innesti protesici interni ortopedici
T67.0	Colpo di calore e colpo di sole	T84.9	Complicanza, non specificata, di dispositivo, impianto ed innesto protesico interno ortopedico
T67.1	Sincope da calore	T85.0	Complicanza meccanica di shunt ventricolare intracranico (comunicante)
T71	Asfissia	T85.1	Complicanza meccanica di stimolatore elettronico impiantato nel sistema nervoso centrale
T73.1	Effetti della sete	T85.2	Complicanza meccanica di lente intraoculare
T75.4	Effetti della corrente elettrica	T85.3	Complicanza meccanica di altri dispositivi protesici, impianti ed innesti oculari
T79.0	Embolia gassosa (traumatica)	T85.4	Complicanza meccanica di dispositivo protesico ed impianto mammari
T79.1	Embolia adiposa (traumatica)	T85.5	Complicanza meccanica di dispositivi protesici, impianti ed innesti gastrointestinali
T79.60	Ischemia muscolare traumatica delle estremità superiori	T85.6	Complicanza meccanica di altri dispositivi protesici, impianti ed innesti interni specificati
T79.61	Ischemia muscolare traumatica della coscia e dell'anca	T85.71	Infezione e reazione infiammatoria da catetere per dialisi peritoneale
T79.62	Ischemia muscolare traumatica della gamba	T85.72	Infezione e reazione infiammatoria da altri dispositivi protesici, impianti ed innesti interni nel sistema nervoso
T79.63	Ischemia muscolare traumatica del piede	T85.73	Infezione e reazione infiammatoria da dispositivo protesico e impianto mammari
T79.68	Ischemia muscolare traumatica di altra sede	T85.78	Infezione e reazione infiammatoria da altri dispositivi protesici, impianti ed innesti interni
T79.69	Ischemia muscolare traumatica di sede non specificata	T85.81	Altre complicanze di dispositivi protesici, impianti ed innesti nel sistema nervoso
T79.7	Enfisema sottocutaneo di origine traumatica	T85.82	Fibrosi capsulare della mammella da dispositivo protesico e impianto mammari
T80.0	Embolia gassosa successiva ad infusione, trasfusione od iniezione a fini terapeutici	T85.83	Altre complicanze di dispositivo protesico ed impianto mammari
T80.3	Reazione di incompatibilità ABO	T85.88	Altre complicanze di dispositivi protesici, impianti ed innesti interni, non classificati altrove
T80.4	Reazione di incompatibilità Rh	T85.9	Complicanza non specificata di dispositivo protesico, impianto ed innesto
T81.3	Deiscenza di ferita operatoria non classificata altrove	T86.10	Peggioramento funzionale acuto di trapianto renale
T81.5	Corpo estraneo accidentalmente lasciato in cavità corporea o in ferita operatoria a seguito di procedura diagnostica o terapeutica	T86.11	Peggioramento funzionale cronico di trapianto renale
T81.6	Reazione acuta a sostanza estranea accidentalmente lasciata durante una procedura diagnostica o terapeutica	T86.12	Ripresa ritardata della funzionalità dopo trapianto
T82.0	Complicanza meccanica di protesi valvolare cardiaca	T86.19	Altra e non specificata disfunzione, insuccesso e rigetto di trapianto renale
T82.1	Complicanza meccanica di dispositivo elettronico cardiaco	T86.2	Insuccesso e rigetto di trapianto cardiaco
T82.2	Complicanza meccanica di bypass coronarico ed innesto valvolare	T86.3	Insuccesso e rigetto di trapianto cuore-polmone
T82.3	Complicanza meccanica di altri innesti vascolari	T86.40	Peggioramento funzionale acuto di trapianto epatico
T82.4	Complicanza meccanica di catetere vascolare per dialisi	T86.41	Peggioramento funzionale cronico di trapianto epatico
T82.5	Complicanza meccanica di altri dispositivi ed impianti cardiaci e vascolari	T86.49	Altra e non specificata disfunzione, insuccesso e rigetto di trapianto epatico
T82.6	Infezione e reazione infiammatorie da protesi valvolare cardiaca	T86.50	Disturbo dell'irrorazione sanguigna di trapianto cutaneo
T82.7	Infezione e reazione infiammatorie da altri dispositivi, impianti ed innesti cardiaci e vascolari	T86.51	Necrosi di trapianto cutaneo
T82.8	Altre complicanze specificate di dispositivi protesici, impianti ed innesti cardiaci e vascolari	T86.52	Perdita di trapianto cutaneo
T82.9	Complicanza non specificata di dispositivo, impianto ed innesto cardiaco e vascolare	T86.59	Altro e non specificato insuccesso e rigetto di trapianto cutaneo
T83.0	Complicanza meccanica di catetere urinario (a permanenza)	T86.81	Insuccesso e rigetto: Trapianto polmonare
T83.1	Complicanza meccanica di altri dispositivi ed impianti urinari	T86.82	Insuccesso e rigetto: Trapianto di pancreas
T83.2	Complicanza meccanica di innesto di organo urinario	T86.88	Insuccesso e rigetto: Altri organi e tessuti trapiantati
T83.4	Complicanza meccanica di altri dispositivi protesici, impianti ed innesti dell'apparato genitale	T86.9	Insuccesso e rigetto di organo e tessuto trapiantato non specificato
T83.5	Infezione e reazione infiammatoria da dispositivo protesico, impianto ed innesto dell'apparato urinario	T88.1	Altre complicanze successive ad immunizzazione non classificate altrove
T83.6	Infezione e reazione infiammatoria da dispositivo protesico, impianto ed innesto dell'apparato genitale	T88.3	Ipertermia maligna da anestesia
T83.8	Altre complicanze di dispositivi protesici, impianti ed innesti genitourinari	Z90.3	Perdita di parte dello stomaco
T83.9	Complicanza non specificata di dispositivo, impianto ed innesto genitourinario		
T84.0	Complicanza meccanica di protesi articolare interna		
T84.1	Complicanza meccanica di dispositivo fissatore interno di ossa di arto		
T84.2	Complicanza meccanica di dispositivo fissatore interno di altre ossa		
T84.3	Complicanza meccanica di altri dispositivi, impianti ed innesti ossei		
T84.4	Complicanza meccanica di altri dispositivi, impianti ed innesti interni ortopedici		