

SwissDRG 6.0
versione tariffazione
(2017/2017)

Swiss
Diagnosis
Related
Groups
Version 6.0

Manuale delle definizioni
Volume 4
(DRG Q01Z-Z66Z)

© 2016 by SwissDRG SA, Berna, Svizzera

Tutti i diritti riservati. I manuali di definizione sono protetti dai diritti d'autore.
L'utilizzazione fuori delle condizioni d'utilizzazione di SwissDRG SA è
proibita senza un preventivo consenso scritto.

SwissDRG 6.0 versione tariffazione (2017/2017)
Manuale delle definizioni

Indice

1 Volume 1 (DRG A01A-F98Z)

Indice delle illustrazioni e delle tabelle	vii
Documenti corrispondenti al manuale delle definizioni versione tariffazione (2017/2017) 6.0 SwissDRG	ix
Osservazioni preliminari	x
Elenco delle abbreviazioni	xi
Introduzione	1
1 Obiettivi	1
2 Premessa	1
3 Classificazione SwissDRG versione 6.0 versione tariffazione (2017/2017)	3
3.1 Lista dei DRG	4
3.2 Come gestire i gradi di gravità	5
4 Raggruppamento per DRG degli episodi di cura	6
4.1 Variabili per il raggruppamento	6
4.2 Verifica delle caratteristiche demografiche e cliniche	6
4.3 Attribuzione MDC	6
4.4 Elaborazione Pre-MDC	7
4.5 Suddivisione per categorie MDC	7
4.6 Attribuzione al DRG di base	8
4.7 Attribuzione di CCL e PCCL	8
4.8 Assegnazione DRG	8
4.9 Diverse funzioni che influenzano il raggruppamento degli episodi di cura	9
4.10 DRG ,spazzatura' e altri DRG	9
5 Indicazioni per l'uso del manuale delle definizioni	10
5.1 Uso del manuale	10
5.2 Simboli e convenzioni	15
6 Particolarità della SwissDRG 6.0 versione tariffazione (2017/2017)	17
6.1 Validità delle classificazioni di diagnosi e procedure	17

1 Volume 1 (DRG A01A-F98Z) *Continua*

6.2	Contrassegni di lateralità	17
6.3	Procedure OR e NonOR	17
Pre-MDC	(DRGs A01A-B61C)	43
MDC 01	Malattie e disturbi del sistema nervoso (DRGs B01Z-B90B)	135
MDC 02	Malattie e disturbi dell'occhio (DRGs C01Z-C64Z)	313
MDC 03	Malattie e disturbi dell'orecchio, del naso, della bocca e della gola (DRGs D01A-D67Z)	345
MDC 04	Malattie e disturbi dell'apparato respiratorio (DRGs E01A-E90Z)	447
MDC 05	Malattie e disturbi del sistema cardiovascolare (DRGs F01A-F98C)	511

2 Volume 2 (DRG G02A-I98Z)

MDC 06	Malattie e disturbi dell'apparato digerente (DRGs G02A-G73Z)	1
MDC 07	Malattie e disturbi dell'apparato epatobiliare e del pancreas (DRGs H01A-H64B)	133
MDC 08	Malattie e disturbi del sistema muscoloscheletrico e tessuto connettivo (DRGs I02A-I98Z)	193

3 Volume 3 (DRG J01Z-P67D)

MDC 09	Malattie e disturbi della pelle, del tessuto sottocutaneo e della mammella (DRGs J01A-J68B)	1
MDC 10	Malattie endocrine, nutrizionali e metaboliche (DRGs K03Z-K64D)	143
MDC 11	Malattie e disturbi dell'apparato urinario (DRGs L02Z-L72B)	185
MDC 12	Malattie e disturbi dell'apparato genitale maschile (DRGs M01A-M64Z)	265

3

Volume 3 (DRG J01Z-P67D) *Continua*

MDC 13	Malattie e disturbi dell'apparato genitale femminile (DRGs N01A-N62B)	297
MDC 14	Gravidanza, parto e puerperio (DRGs O01A-O65D)	345
MDC 15	Neonati (DRGs P02A-P67D)	391
	Neonato con problemi gravi	591
	Neonato con problemi gravi multipli	623

4

Volume 4 (DRG Q01Z-Z66Z)

MDC 16	Malattie del sangue, degli organi emopoietici e del sistema immunitario (DRGs Q01Z-Q61E)	1
MDC 17	Neoplasie ematologiche e solide (DRGs R01A-R65Z)	15
MDC 18A	HIV (DRGs S01Z-S65Z)	113
MDC 18B	Malattie infettive e parassitarie (DRGs T01A-T64B)	133
MDC 19	Malattie e disturbi psichici (DRGs U01A-U66C)	149
MDC 20	Uso di alcool e droghe e disturbi psichici indotti da alcool e droghe (DRGs V60A-V64Z)	163
MDC 21A	Politrauma (DRGs W01A-W61C)	173
MDC 21B	Traumatismi, avvelenamenti ed effetti tossici di droghe e farmaci (DRGs X01A-X64Z)	251
MDC 22	Ustioni (DRGs Y01Z-Y63Z)	379
MDC 23	Fattori che influenzano lo stato di salute e altro ricorso a servizi sanitari (DRGs Z01Z-Z66Z)	417
Funzioni globali		431
	Procedure OR non correlata	431
	Peso d'ammissione	459
	Certe procedure OR	465
	Procedure OR- complesse	543
	Procedure complicanti	569

4 Volume 4 (DRG Q01Z-Z66Z) *Continua*

Dialisi	589
Politrauma	595
Intervento su più localizzazioni	613
Terapia intensiva complessa > 980 / 1104 punti risorse	659
Trattamento riabilitativo precoce geriatrico complesso	665
Trattamento riabilitativo precoce	671
Terapia intensiva complessa > 392 / 552 punti risorse	677
Procedura OR estesa in più tempi	683
Certe procedure OR a quattro tempi	707
Procedure complicanti Pre-MDC	785
Intervento multiviscerale	811

5 Volume 5 Allegati

Allegato A Codici diagnostici/Indice MDC/DRG	1
Allegato B Codici di procedura/Indice MDC/DRG	157
Tabelle di procedure globale	558
Lista delle funzioni	559
Intervento su localizzazioni multiple	562
Allegato C CC, esclusioni di CC, CCL e calcolo di PCCL	563
Allegato D Plausibilità	612
Glossario	679
Elenco delle fonti	681

MDC 16

Malattie del sangue, degli
organi emopoietici e del
sistema immunitario

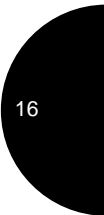
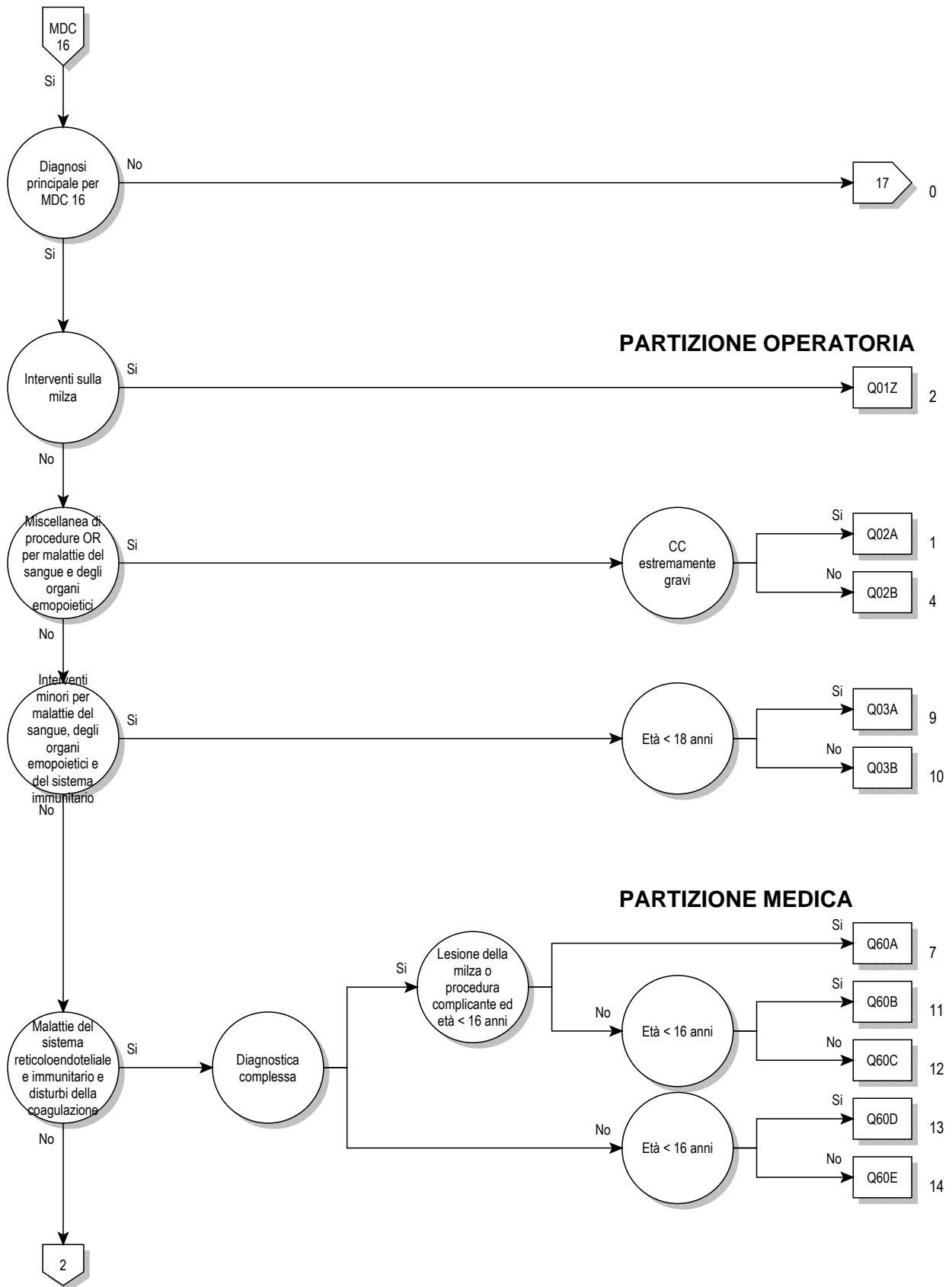

16

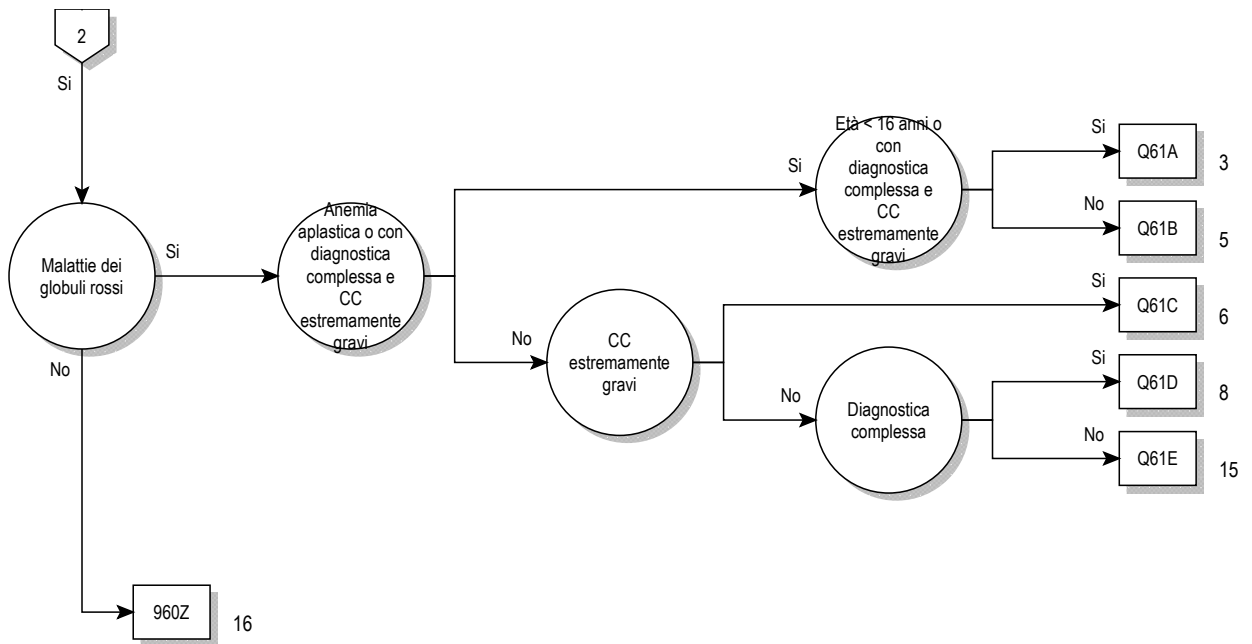

16

Logica decisionale MDC 16

Diagnosi principale nella tabella MDC16-0

Diagnosi principale per MDC 16 (MDC16-0)

A28.1	Malattia da graffio di gatto	D60.0	Aplasia pura acquisita cronica della serie rossa
C95.8	Leucemia refrattaria alla terapia di induzione standard	D60.1	Aplasia pura acquisita transitoria della serie rossa
D15.0	Tumore benigno: Timo	D60.8	Altre aplasie pure acquisite della serie rossa
D18.10	Linfangioma: Igroma cistico del collo	D60.9	Aplasia pura acquisita della serie rossa non specificata
D18.11	Linfangioma: ascella	D61.0	Anemia aplastica costituzionale
D18.12	Linfangioma: inguinale	D61.10	Anemia aplastica da citostatici
D18.13	Linfangioma: retroperitoneale	D61.18	Altra anemia aplastica indotta da farmaci
D18.18	Linfangioma: altre sedi	D61.19	Anemia aplastica indotta da farmaci, non specificata
D18.19	Linfangioma: sede non specificata	D61.2	Anemia aplastica da altri agenti esterni
D36.0	Tumore benigno: Linfonodi	D61.3	Anemia aplastica idiopatica
D47.2	Gammopatia monoclonale di significato incerto (MGUS)	D61.8	Altre anemie aplastiche specificate
D50.0	Anemia da deficit di ferro secondaria a perdita di sangue (cronica)	D61.9	Anemia aplastica non specificata
D50.1	Disfagia sideropenica	D62	Anemia acuta post-emorragica
D50.8	Altre anemie da deficit di ferro	D63.0	Anemia in malattia neoplastica (C00-D48}
D50.9	Anemie da deficit di ferro non specificate	D63.8	Anemia in altre malattie croniche classificate altrove
D51.0	Anemia da deficit di vitamina B12 dovuta a deficit del fattore intrinseco	D64.0	Anemia sideroblastica ereditaria
D51.1	Anemia da deficit di vitamina B12 dovuta a malassorbimento selettivo di vitamina B12 con proteinuria	D64.1	Anemia sideroblastica secondaria, da malattia
D51.2	Deficit di transcobalamina II	D64.2	Anemia sideroblastica secondaria, da farmaci e tossine
D51.3	Altra anemia da deficit alimentare di vitamina B12	D64.3	Altre anemie sideroblastiche
D51.8	Altre anemie da deficit di vitamina B12	D64.4	Anemia diseritropoietica congenita
D51.9	Anemia da deficit di vitamina B12 non specificata	D64.8	Altre anemie specificate
D52.0	Anemia da deficit alimentare di folati	D64.9	Anemia non specificata
D52.1	Anemia da deficit di folati indotta da farmaci	D65.0	Afibrinogenemia acquisita
D52.8	Altre anemie da deficit di folati	D65.1	Coagulazione intravasale disseminata [CID, DIC]
D52.9	Anemia da deficit di folati non specificata	D65.2	Emorragia fibrinolitica acquisita
D53.0	Anemia da deficit proteico	D65.9	Sindrome da defibrinazione, non specificata
D53.1	Altre anemie megaloblastiche, non classificate altrove	D66	Deficit ereditario del fattore VIII
D53.2	Anemia da scorbutto	D67	Deficit ereditario del fattore IX
D53.8	Altre anemie nutrizionali specificate	D68.00	Malattia di Von Willebrand ereditaria
D53.9	Anemia nutrizionale non specificata	D68.01	Malattia di Von Willebrand acquisita
D55.0	Anemia da deficit di Glucoso-6-Fosfato Deidrogenasi [G-6-PD]	D68.09	Malattia di Von Willebrand, non specificata
D55.1	Anemia dovuta ad altri disturbi del metabolismo del glutatione	D68.1	Deficit ereditario del fattore XI
D55.2	Anemia dovuta a difetti degli enzimi glicolitici	D68.20	Deficit ereditario del fattore I
D55.3	Anemia dovuta a disordini del metabolismo dei nucleotidi	D68.21	Deficit ereditario del fattore II
D55.8	Altre anemie dovute a difetti enzimatici	D68.22	Deficit ereditario del fattore V
D55.9	Anemia dovuta a difetto enzimatico, non specificata	D68.23	Deficit ereditario del fattore VII
D56.0	Alfa talassemia	D68.24	Deficit ereditario del fattore X
D56.1	Beta talassemia	D68.25	Deficit ereditario del fattore XII
D56.2	Delta-beta talassemia	D68.26	Deficit ereditario del fattore XIII
D56.3	Tratto talassemico	D68.28	Deficit ereditario di altri fattori della coagulazione
D56.4	Persistenza ereditaria di emoglobina fetale	D68.31	Diatesi emorragica da proliferazione di anticorpi contro il fattore VIII
D56.8	Altre talassemie	D68.32	Diatesi emorragica da proliferazione di anticorpi contro altri fattori della coagulazione
D56.9	Talassemia non specificata	D68.33	Diatesi emorragica da cumarine (antagonisti della vitamina K)
D57.0	Anemia drepanocitica con crisi	D68.34	Diatesi emorragica da eparine
D57.1	Anemia drepanocitica, senza crisi	D68.35	Diatesi emorragica da altri anticoagulanti
D57.2	Malattie drepanocitiche, doppia eterozigosi	D68.38	Altra diatesi emorragica da altri anticorpi non specificati
D57.3	Tratto drepanocitico	D68.4	Deficit acquisito di fattore della coagulazione
D57.8	Altre malattie drepanocitiche	D68.5	Trombofilia primaria
D58.0	Sferocitosi ereditaria	D68.6	Altre forme di trombofilia
D58.1	Ellissocitosi ereditaria	D68.8	Altri difetti della coagulazione specificati
D58.2	Altre emoglobinopatie	D68.9	Difetto della coagulazione non specificato
D58.8	Altre anemie emolitiche ereditarie specificate	D69.0	Porpora allergica
D58.9	Anemia emolitica ereditaria non specificata	D69.1	Difetti qualitativi delle piastrine
D59.0	Anemia emolitica autoimmune da farmaci	D69.2	Altre porpore non trombocitopeniche
D59.1	Altre anemie emolitiche autoimmuni	D69.3	Porpora trombocitopenica idiopatica
D59.2	Anemia emolitica non autoimmune da farmaci	D69.40	Altra trombocitopenia primitiva: Specificata come refrattaria alla trasfusione
D59.4	Altre anemie emolitiche non autoimmuni	D69.41	Altra trombocitopenia primitiva: Non specificata come refrattaria alla trasfusione
D59.5	Emoglobinuria parossistica notturna [Marchiafava-Micheli]	D69.52	Trombocitopenia indotta da eparina di tipo I
D59.6	Emoglobinuria dovuta ad emolisi da altre cause esterne	D69.53	Trombocitopenia indotta da eparina di tipo II
D59.8	Altre anemie emolitiche acquisite		
D59.9	Anemia emolitica acquisita non specificata		

D69.57	Altra trombocitopenia secondaria, specificata come refrattaria alla trasfusione	D81.8	Altre immunodeficienze combinate
D69.58	Altra trombocitopenia secondaria, non specificata come refrattaria alla trasfusione	D81.9	Immunodeficienza combinata non specificata
D69.59	Trombocitopenia secondaria, non specificata	D82.0	Sindrome di Wiskott-Aldrich
D69.60	Trombocitopenia non specificata: Specificata come refrattaria alla trasfusione	D82.1	Sindrome di Di George
D69.61	Trombocitopenia non specificata: Non specificata come refrattaria alla trasfusione	D82.2	Immunodeficienza con nanismo micromelico
D69.80	Diatesi emorragica da inibitori dell'aggregazione dei trombociti	D82.3	Immunodeficienza da difetto ereditario di risposta al virus di Epstein-Barr
D69.88	Altre diatesi emorragiche specificate	D82.4	Sindrone da iperimmunoglobulina E [IgE]
D69.9	Condizioni emorragiche non specificate	D82.8	Immunodeficienza associata ad altri difetti maggiori specificati
D70.0	Agranulocitosi e neutropenia congenita	D82.9	Immunodeficienza associata a difetto maggiore non specificato
D70.10	Agranulocitosi indotta da farmaci: Fase critica meno di 4 giorni	D83.0	Immunodeficienza comune variabile con prevalente difetto quantitativo e funzionale dei linfociti B
D70.11	Agranulocitosi indotta da farmaci: Fase critica da 10 a meno di 20 giorni	D83.1	Immunodeficienza comune variabile con prevalenti difetti dei linfociti T immunoregolatori
D70.12	Agranulocitosi indotta da farmaci: Fase critica 20 e più giorni	D83.2	Immunodeficienza comune variabile con autoanticorpi contro i linfociti B o T
D70.13	Agranulocitosi indotta da farmaci: Fase critica da 4 a meno di 7 giorni	D83.8	Altre immunodeficienze comuni variabili
D70.14	Agranulocitosi indotta da farmaci: Fase critica da 7 a meno di 10 giorni	D83.9	Immunodeficienza comune variabile non specificata
D70.18	Altre forme di agranulocitosi e neutropenia indotta da farmaci	D84.0	Difetto funzionale dell'antigene-1 linfocitico [LFA-1]
D70.19	Agranulocitosi e neutropenia indotta da farmaci, non specificata	D84.1	Difetti nel sistema del complemento
D70.3	Altra agranulocitosi	D84.8	Altre immunodeficienze specificate
D70.5	Neutropenia ciclica	D84.9	Immunodeficienza non specificata
D70.6	Altra neutropenia	D89.0	Ipergammaglobulinemia policlonale
D70.7	Neutropenia non specificata	D89.2	Ipergammaglobulinemia non specificata
D71	Disturbi funzionali dei neutrofili polimorfonucleati	D89.3	Sindrome da ricostituzione immunitaria
D72.0	Anomalie genetiche dei leucociti	D89.8	Altri disturbi specificati del sistema immunitario, non classificati altrove
D72.1	Eosinofilia	D89.9	Disturbo del sistema immunitario, non specificato
D72.8	Altri disturbi specificati dei globuli bianchi	D90	Effetti da immunocompromissione dopo irradiazione, chemioterapia e altri trattamenti immunosoppressivi
D72.9	Disturbo dei globuli bianchi non specificato	E32.0	Iperplasia persistente del timo
D73.0	Iposplenismo	E32.1	Ascesso timico
D73.1	Ipersplenismo	E32.8	Altre malattie del timo
D73.2	Splenomegalia congestizia cronica	E32.9	Malattia del timo non specificata
D73.3	Ascesso splenico	E83.1	Disturbi del metabolismo del ferro
D73.4	Cisti splenica	I88.1	Linfadenite cronica, diversa dalla mesenterica
D73.5	Infarto splenico	I88.8	Altre forme di linfadenite non specifica
D73.8	Altre malattie della milza	I88.9	Linfadenite non specifica non specificata
D73.9	Malattia della milza non specificata	I89.8	Altri disturbi non infettivi specificati dei vasi linfatici e dei linfonodi
D74.0	Metaemoglobinemia congenita	I89.9	Disturbi non infettivi dei vasi linfatici e dei linfonodi non specificati
D74.8	Altre metaemoglobinemie	L04.0	Linfadenite acuta del viso, della testa e del collo
D74.9	Metaemoglobinemia non specificata	L04.1	Linfadenite acuta del tronco
D75.0	Eritrocitosi familiare	L04.2	Linfadenite acuta dell'arto superiore
D75.1	Policitemia secondaria	L04.3	Linfadenite acuta dell'arto inferiore
D75.8	Altre malattie specificate del sangue e degli organi ematopoietici	L04.8	Linfadenite acuta di altre parti del corpo
D75.9	Malattia del sangue e degli organi ematopoietici non specificata	L04.9	Linfadenite acuta non specificata
D77	Altri disturbi del sangue e degli organi ematopoietici in malattie classificate altrove	P53	Malattia emorragica del feto e del neonato
D80.0	Ipergammaglobulinemia ereditaria	P55.0	Isoimmunizzazione Rh del feto e del neonato
D80.1	Ipergammaglobulinemia non familiare	P55.1	Isoimmunizzazione AB0 del feto e del neonato
D80.2	Deficit selettivo di immunoglobuline A [IgA]	P55.8	Altre malattie emolitiche del feto e del neonato
D80.3	Deficit selettivo di sottoclassi delle immunoglobuline G [IgG]	P55.9	Malattia emolitica del feto e del neonato non specificata
D80.4	Deficit selettivo di immunoglobuline M [IgM]	P60	Coagulazione intravasale disseminata del feto e del neonato
D80.5	Immunodeficienza con aumento delle immunoglobuline M [IgM]	P61.0	Trombocitopenia transitoria neonatale
D80.6	Deficit anticorpale con immunoglobuline quasi normali o con iperimmunoglobulinemia	P61.2	Anemia del prematuro
D80.7	Ipergammaglobulinemia transitoria dell'infanzia	P61.3	Anemia congenita da perdita di sangue fetale
D80.8	Altre immunodeficienze dovute principalmente a deficit di produzione di anticorpi	P61.4	Altre anemie congenite non classificate altrove
D80.9	Immunodeficienza dovuta principalmente a deficit di produzione di anticorpi, non specificata	P61.5	Neutropenia transitoria neonatale
D81.0	Immunodeficienza combinata grave [SCID] con disgenesia reticolare	P61.6	Altri disturbi transitori della coagulazione neonatale
D81.1	Immunodeficienza combinata grave [SCID] con numero basso di linfociti T e B	Q89.00	Splenomegalia congenita
D81.2	Immunodeficienza combinata grave [SCID] con ridotto o normale numero di linfociti B	Q89.01	Asplenia (congenita)
D81.4	Sindrome di Nezelof	Q89.08	Altre malformazioni congenite della milza
D81.6	Deficit del complesso maggiore di istocompatibilità di classe I	R16.1	Splenomegalia non classificata altrove
D81.7	Deficit del complesso maggiore di istocompatibilità di classe II	R23.3	Ecchimosi spontanee
		R59.0	Adenomegalia localizzata
		R59.1	Adenomegalia generalizzata
		R59.9	Adenomegalia non specificata
		R71	Anomalie dei globuli rossi
		R72	Anormalità dei globuli bianchi non classificate altrove

R75	Messa in evidenza, con esami di laboratorio, del virus della immunodeficienza umana [HIV]	T80.4	Reazione di incompatibilità Rh
R76.0	Titolo anticorpale aumentato	T80.8	Altre complicanze successive ad infusione, trasfusione od iniezione a fini terapeutici
R76.8	Altri risultati immunologici sierici anormali, specificati	T80.9	Complicanza non specificata successiva ad infusione, trasfusione od iniezione a fini terapeutici
R76.9	Risultato immunologico sierico anormale, non specificato	T86.00	Rigetto di trapianto di cellule staminali ematopoietiche
S36.00	Traumatismo della milza, non specificato	T86.01	Graft-versus-host-disease acuto, primo e secondo grado
S36.01	Ematoma della milza	T86.02	Graft-versus-host-disease acuto, terzo e quarto grado
S36.02	Lacerazione capsulare della milza, senza lacerazione maggiore del parenchima	T86.05	Graft-versus-host-disease [GVHD] cronico, lieve
S36.03	Lacerazione della milza con coinvolgimento del parenchima	T86.06	Graft-versus-host-disease [GVHD] cronico, moderata
S36.04	Massiccia rottura parenchimale della milza	T86.07	Graft-versus-host-disease [GVHD] cronico, grave
S36.08	Altro traumatismo della milza	T86.09	Graft-versus-host-disease, non specificato
T80.3	Reazione di incompatibilità ABO		

ADRG Q01**Interventi sulla milza**

Procedura nella tabella Q01-1

DRG Q01Z**Interventi sulla milza****Procedura Q01-1**

41.2↔	Splenotomia	41.5↔	Splenectomia totale
41.33↔	Biopsia a cielo aperto della milza	41.93↔	Asportazione di milza accessoria
41.41↔	Marsupializzazione di cisti splenica	41.94↔	Trapianto di milza
41.42.00↔	Asportazione o distruzione di lesione o tessuto della milza, NAS	41.95.00↔	Interventi di riparazione e di plastica sulla milza, NAS
41.42.10↔	Asportazione di lesione o tessuto della milza	41.95.10↔	Interventi di riparazione e di plastica sulla milza, sutura
41.42.20↔	Distruzione di lesione o tessuto della milza	41.95.99↔	Interventi di riparazione e di plastica sulla milza, altro
41.42.99↔	Asportazione o distruzione di lesione o tessuto della milza, altro	41.99↔	Altri interventi sulla milza
41.43↔	Splenectomia parziale		

ADRG Q02**Miscellanea di procedure OR per malattie del sangue, degli organi emopoietici e del sistema immunitario**

Ogni Procedura operatoria eccetto Tabella Q02-1

DRG Q02A**Miscellanea di procedure OR per malattie del sangue, degli organi emopoietici e del sistema immunitario, con CC estremamente gravi**

PCCL > 3

DRG Q02B**Miscellanea di procedure OR per malattie del sangue, degli organi emopoietici e del sistema immunitario****Procedura Q02-1**

40.11.10↔	Biopsia a cielo aperto (mediante incisione) di linfonodo mediastinico, paraaortico, iliaco o pelvico	40.24.11↔	Asportazione di linfonodo inguinale, chirurgica a cielo aperto, con marcatura con radionuclidi o colorante (linfadenectomia del linfonodo sentinella)
40.11.11↔	Biopsia a cielo aperto (mediante incisione) di linfonodo cervicale, sopraclavicolare, ascellare o inguinale	40.24.20↔	Asportazione di linfonodo inguinale, per via laparoscopica
40.21.00↔	Asportazione di linfonodo cervicale profondo, NAS	40.24.99↔	Asportazione di linfonodo inguinale, altro
40.21.10↔	Asportazione di singoli linfonodi e vasi linfatici, cervicali, senza marcatura	40.29.10↔	Asportazione di linfonodo mediastinico, NAS
40.21.11↔	Asportazione di singoli linfonodi e vasi linfatici, cervicali, con marcatura con radionuclidi o colorante (linfadenectomia del linfonodo sentinella)	40.29.11↔	Asportazione di linfonodo mediastinico, chirurgica a cielo aperto
40.21.99↔	Asportazione di linfonodo cervicale profondo, altro	40.29.12↔	Asportazione di linfonodo mediastinico, per via toracoscopica
40.23.00↔	Asportazione di linfonodo ascellare, NAS	40.29.19↔	Asportazione di linfonodo mediastinico, altro
40.23.10↔	Asportazione di linfonodo ascellare, senza marcatura	40.29.20↔	Asportazione di linfonodo para-aortico
40.23.11↔	Asportazione di linfonodo ascellare, con marcatura con radionuclidi o colorante (linfadenectomia del linfonodo sentinella)	40.29.30↔	Asportazione di linfonodo iliaco
40.23.99↔	Asportazione di linfonodo ascellare, altro	40.29.70↔	Asportazione di linfangioma o di igroma cistico
40.24.00↔	Asportazione di linfonodo inguinale, NAS	40.29.80↔	Asportazione di più stazioni linfonodali addominali (con biopsia epatica), NAS
40.24.10↔	Asportazione di linfonodo inguinale, chirurgica a cielo aperto, senza marcatura	40.29.81↔	Asportazione di più stazioni linfonodali addominali (con biopsia epatica), chirurgica a cielo aperto [laparotomia di staging]
		40.29.82↔	Asportazione di più stazioni linfonodali addominali (con biopsia epatica), per via laparoscopica [laparoscopia di staging]
		40.29.89↔	Asportazione di più stazioni linfonodali addominali (con biopsia epatica), altro

40.29.99↔	Asportazione semplice di altre strutture linfatiche, altro	77.41.20↔	Biopsia della scapola, della clavicola, delle coste e dello sterno, Biopsia a cielo aperto
40.3x.10↔	Linfadenectomia regionale quale intervento indipendente, NAS	77.41.99↔	Biopsia della scapola, della clavicola, delle coste e dello sterno, altro
40.3x.11↔	Linfadenectomia regionale quale intervento indipendente, cervicale	77.42.00↔	Biopsia dell'omero, NAS
40.3x.12↔	Linfadenectomia regionale quale intervento indipendente, ascellare	77.42.20↔	Biopsia dell'omero, Biopsia a cielo aperto
40.3x.13↔	Linfadenectomia regionale quale intervento indipendente, para-aortica, pelvica, otturatoria o iliaca	77.42.99↔	Biopsia dell'omero, altro
40.3x.14↔	Linfadenectomia regionale quale intervento indipendente, inguinale, chirurgica a cielo aperto	77.43.00↔	Biopsia del radio e dell'ulna, NAS
40.3x.15↔	Linfadenectomia regionale quale intervento indipendente, inguinale, per via laparoscopica	77.43.20↔	Biopsia del radio e dell'ulna, Biopsia a cielo aperto
40.3x.16↔	Linfadenectomia regionale quale intervento indipendente, mediastinica e peribronchiale	77.43.99↔	Biopsia del radio e dell'ulna, altro
40.3x.19↔	Linfadenectomia regionale quale intervento indipendente, altro	77.44.00↔	Biopsia del carpo e del metacarpo, NAS
40.3x.21↔	Linfadenectomia regionale in corso di altro intervento, cervicale	77.44.20↔	Biopsia del carpo e del metacarpo, Biopsia a cielo aperto
40.3x.22↔	Linfadenectomia regionale in corso di altro intervento, ascellare	77.44.99↔	Biopsia del carpo e del metacarpo, altro
40.3x.23↔	Linfadenectomia regionale in corso di altro intervento, para-aortica, pelvica o iliaca	77.45.00↔	Biopsia del femore, NAS
40.3x.24↔	Linfadenectomia regionale in corso di altro intervento, otturatoria	77.45.20↔	Biopsia del femore, Biopsia a cielo aperto
40.3x.25↔	Linfadenectomia regionale in corso di altro intervento, inguinale	77.45.99↔	Biopsia del femore, altro
40.3x.26↔	Linfadenectomia regionale in corso di altro intervento, mediastinica e peribronchiale	77.46.00↔	Biopsia della rotula, NAS
40.3x.29↔	Linfadenectomia regionale in corso di altro intervento, altro	77.46.20↔	Biopsia della rotula, Biopsia a cielo aperto
40.9x.00↔	Altri interventi sulle strutture linfatiche, NAS	77.46.99↔	Biopsia della rotula, altro
40.9x.10↔	Anastomosi per correzione di linfedema	77.47.00↔	Biopsia della tibia e fibula, NAS
40.9x.20↔	Incisione di linfocele	77.47.20↔	Biopsia della tibia e fibula, Biopsia a cielo aperto
40.9x.30↔	Drenaggio di linfedema	77.47.99↔	Biopsia della tibia e fibula, altro
40.9x.40↔	Puntura terapeutica percutanea di linfocele	77.48.00↔	Biopsia del tarso e metatarso, NAS
40.9x.99↔	Altri interventi sulle strutture linfatiche, altro	77.48.20↔	Biopsia del tarso e metatarso, Biopsia a cielo aperto
77.40.20↔	Biopsia dell'osso, sede non specificata, Biopsia a cielo aperto	77.48.99↔	Biopsia del tarso e metatarso, altro
77.40.99↔	Biopsia dell'osso, sede non specificata, altro	77.49.00↔	Biopsia di altre ossa specificate, escluse quelle facciali, NAS
77.41.00↔	Biopsia della scapola, della clavicola, delle coste e dello sterno, NAS	77.49.21↔	Biopsia di altre ossa specificate, escluse quelle facciali, Biopsia della colonna vertebrale, Biopsia a cielo aperto
		77.49.41↔	Biopsia di altre ossa specificate, escluse quelle facciali, Biopsia di falangi dei piedi, Biopsia a cielo aperto
		77.49.91↔	Biopsia di altre ossa specificate, escluse quelle facciali, Biopsia a cielo aperto
		77.49.99↔	Biopsia di altre ossa specificate, escluse quelle facciali, altro

ADRG Q03**Interventi minori per malattie del sangue, degli organi emopoietici e del sistema immunitario**

Procedura nella tabella Q03-1

DRG Q03A**Interventi minori per malattie del sangue, degli organi emopoietici e del sistema immunitario, età < 18 anni**

Età < 18 anni

DRG Q03B**Interventi minori per malattie del sangue, degli organi emopoietici e del sistema immunitario, età > 17 anni****Procedura Q03-1**

40.11.10↔	Biopsia a cielo aperto (mediante incisione) di linfonodo mediastinico, paraaortico, iliaco o pelvico	40.24.10↔	Asportazione di linfonodo inguinale, chirurgica a cielo aperto, senza marcatura
40.11.11↔	Biopsia a cielo aperto (mediante incisione) di linfonodo cervicale, sopraclavicolare, ascellare o inguinale	40.24.11↔	Asportazione di linfonodo inguinale, chirurgica a cielo aperto, con marcatura con radionuclidi o colorante (linfadenectomia del linfonodo sentinella)
40.21.00↔	Asportazione di linfonodo cervicale profondo, NAS	40.24.20↔	Asportazione di linfonodo inguinale, per via laparoscopica
40.21.10↔	Asportazione di singoli linfonodi e vasi linfatici, cervicali, senza marcatura	40.24.99↔	Asportazione di linfonodo inguinale, altro
40.21.11↔	Asportazione di singoli linfonodi e vasi linfatici, cervicali, con marcatura con radionuclidi o colorante (linfadenectomia del linfonodo sentinella)	40.29.10↔	Asportazione di linfonodo mediastinico, NAS
40.21.99↔	Asportazione di linfonodo cervicale profondo, altro	40.29.11↔	Asportazione di linfonodo mediastinico, chirurgica a cielo aperto
40.23.00↔	Asportazione di linfonodo ascellare, NAS	40.29.12↔	Asportazione di linfonodo mediastinico, per via toracoscopica
40.23.10↔	Asportazione di linfonodo ascellare, senza marcatura	40.29.19↔	Asportazione di linfonodo mediastinico, altro
40.23.11↔	Asportazione di linfonodo ascellare, con marcatura con radionuclidi o colorante (linfadenectomia del linfonodo sentinella)	40.29.20↔	Asportazione di linfonodo para-aortico
40.23.99↔	Asportazione di linfonodo ascellare, altro	40.29.30↔	Asportazione di linfonodo iliaco
40.24.00↔	Asportazione di linfonodo inguinale, NAS	40.29.70↔	Asportazione di linfangioma o di igroma cistico
		40.29.80↔	Asportazione di più stazioni linfonodali addominali (con biopsia epatica), NAS
		40.29.81↔	Asportazione di più stazioni linfonodali addominali (con biopsia epatica), chirurgica a cielo aperto [laparotomia di staging]

40.29.82↔	Asportazione di più stazioni linfonodali addominali (con biopsia epatica), per via laparoscopica [laparoscopia di staging]	77.41.00↔	Biopsia della scapola, della clavicola, delle coste e dello sterno, NAS
40.29.89↔	Asportazione di più stazioni linfonodali addominali (con biopsia epatica), altro	77.41.20↔	Biopsia della scapola, della clavicola, delle coste e dello sterno, Biopsia a cielo aperto
40.29.99↔	Asportazione semplice di altre strutture linfatiche, altro	77.41.99↔	Biopsia della scapola, della clavicola, delle coste e dello sterno, altro
40.3x.10↔	Linfadenectomia regionale quale intervento indipendente, NAS	77.42.00↔	Biopsia dell'omero, NAS
40.3x.11↔	Linfadenectomia regionale quale intervento indipendente, cervicale	77.42.20↔	Biopsia dell'omero, Biopsia a cielo aperto
40.3x.12↔	Linfadenectomia regionale quale intervento indipendente, ascellare	77.42.99↔	Biopsia dell'omero, altro
40.3x.13↔	Linfadenectomia regionale quale intervento indipendente, para-aortica, pelvica, otturatoria o iliaca	77.43.00↔	Biopsia del radio e dell'ulna, NAS
40.3x.14↔	Linfadenectomia regionale quale intervento indipendente, inguinale, chirurgica a cielo aperto	77.43.20↔	Biopsia del radio e dell'ulna, Biopsia a cielo aperto
40.3x.15↔	Linfadenectomia regionale quale intervento indipendente, inguinale, per via laparoscopica	77.43.99↔	Biopsia del radio e dell'ulna, altro
40.3x.16↔	Linfadenectomia regionale quale intervento indipendente, mediastinica e peribronchiale	77.44.00↔	Biopsia del carpo e del metacarpo, NAS
40.3x.19↔	Linfadenectomia regionale quale intervento indipendente, altro	77.44.20↔	Biopsia del carpo e del metacarpo, Biopsia a cielo aperto
40.3x.21↔	Linfadenectomia regionale in corso di altro intervento, cervicale	77.44.99↔	Biopsia del carpo e del metacarpo, altro
40.3x.22↔	Linfadenectomia regionale in corso di altro intervento, ascellare	77.45.00↔	Biopsia del femore, NAS
40.3x.23↔	Linfadenectomia regionale in corso di altro intervento, para-aortica, pelvica o iliaca	77.45.20↔	Biopsia del femore, Biopsia a cielo aperto
40.3x.24↔	Linfadenectomia regionale in corso di altro intervento, otturatoria	77.45.99↔	Biopsia del femore, altro
40.3x.25↔	Linfadenectomia regionale in corso di altro intervento, inguinale	77.46.00↔	Biopsia della rotula, NAS
40.3x.26↔	Linfadenectomia regionale in corso di altro intervento, mediastinica e peribronchiale	77.46.20↔	Biopsia della rotula, Biopsia a cielo aperto
40.3x.29↔	Linfadenectomia regionale in corso di altro intervento, altro	77.46.99↔	Biopsia della rotula, altro
40.9x.00↔	Altri interventi sulle strutture linfatiche, NAS	77.47.00↔	Biopsia della tibia e fibula, NAS
40.9x.10↔	Anastomosi per correzione di linfedema	77.47.20↔	Biopsia della tibia e fibula, Biopsia a cielo aperto
40.9x.20↔	Incisione di linfocele	77.47.99↔	Biopsia della tibia e fibula, altro
40.9x.30↔	Drenaggio di linfedema	77.48.00↔	Biopsia del tarso e metatarso, NAS
40.9x.40↔	Puntura terapeutica percutanea di linfocele	77.48.20↔	Biopsia del tarso e metatarso, Biopsia a cielo aperto
40.9x.99↔	Altri interventi sulle strutture linfatiche, altro	77.48.99↔	Biopsia del tarso e metatarso, altro
77.40.20↔	Biopsia dell'osso, sede non specificata, Biopsia a cielo aperto	77.49.00↔	Biopsia di altre ossa specificate, escluse quelle facciali, NAS
77.40.99↔	Biopsia dell'osso, sede non specificata, altro	77.49.21↔	Biopsia di altre ossa specificate, escluse quelle facciali, Biopsia della colonna vertebrale, Biopsia a cielo aperto
		77.49.41↔	Biopsia di altre ossa specificate, escluse quelle facciali, Biopsia di falangi dei piedi, Biopsia a cielo aperto
		77.49.91↔	Biopsia di altre ossa specificate, escluse quelle facciali, Biopsia a cielo aperto
		77.49.99↔	Biopsia di altre ossa specificate, escluse quelle facciali, altro

ADRG Q60**Malattie del sistema reticoloendoteliale e immunitario e disturbi della coagulazione**

Diagnosi principale nella tabella Q60-1

DRG Q60A**Malattie del sistema reticoloendoteliale e immunitario e disturbi della coagulazione con diagnostica complessa, con lesione della milza o procedura complicante, età < 16 anni**

Diagnosi principale nella tabella Q60-2 e (Diagnosi principale nella tabella Q60-3 o Procedure complicanti e Età < 16 anni)

DRG Q60B**Malattie del sistema reticoloendoteliale e immunitario e disturbi della coagulazione con diagnostica complessa, età < 16 anni**

Diagnosi principale nella tabella Q60-2 e Età < 16 anni

DRG Q60C**Malattie del sistema reticoloendoteliale e immunitario e disturbi della coagulazione con diagnostica complessa, età > 15 anni**

Diagnosi principale nella tabella Q60-2

DRG Q60D**Malattie del sistema reticoloendoteliale e immunitario e disturbi della coagulazione, età < 16 anni**

Età < 16 anni

DRG Q60E**Malattie del sistema reticoloendoteliale e immunitario e disturbi della coagulazione, età > 15 anni**

Diagnosi Q60-1

A28.1	Malattia da graffio di gatto	D70.13	Agranulocitosi indotta da farmaci: Fase critica da 4 a meno di 7 giorni
D15.0	Tumore benigno: Timo	D70.14	Agranulocitosi indotta da farmaci: Fase critica da 7 a meno di 10 giorni
D18.10	Linfangioma: Igroma cistico del collo	D70.18	Altre forme di agranulocitosi e neutropenia indotta da farmaci
D18.11	Linfangioma: ascella	D70.19	Agranulocitosi e neutropenia indotta da farmaci, non specificata
D18.12	Linfangioma: inguinale	D70.3	Altra agranulocitosi
D18.13	Linfangioma: retroperitoneale	D70.5	Neutropenia ciclica
D18.18	Linfangioma: altre sedi	D70.6	Altra neutropenia
D18.19	Linfangioma: sede non specificata	D70.7	Neutropenia non specificata
D36.0	Tumore benigno: Linfonodi	D71	Disturbi funzionali dei neutrofili polimorfonucleati
D47.2	Gammopatia monoclonale di significato incerto (MGUS)	D72.0	Anomalie genetiche dei leucociti
D65.0	Afibrinogenemia acquisita	D72.1	Eosinofilia
D65.1	Coagulazione intravasale disseminata [CID, DIC]	D72.8	Altri disturbi specificati dei globuli bianchi
D65.2	Emorragia fibrinolitica acquisita	D72.9	Disturbo dei globuli bianchi non specificato
D65.9	Sindrome da defibrinazione, non specificata	D73.0	Iposplenismo
D66	Deficit ereditario del fattore VIII	D73.1	Ipersplenismo
D67	Deficit ereditario del fattore IX	D73.2	Splenomegalia congestizia cronica
D68.00	Malattia di Von Willebrand ereditaria	D73.3	Ascesso splenico
D68.01	Malattia di Von Willebrand acquisita	D73.4	Cisti splenica
D68.09	Malattia di Von Willebrand, non specificata	D73.5	Infarto splenico
D68.1	Deficit ereditario del fattore XI	D73.8	Altre malattie della milza
D68.20	Deficit ereditario del fattore I	D73.9	Malattia della milza non specificata
D68.21	Deficit ereditario del fattore II	D75.0	Eritrocitosi familiare
D68.22	Deficit ereditario del fattore V	D75.1	Policitemia secondaria
D68.23	Deficit ereditario del fattore VII	D75.8	Altre malattie specificate del sangue e degli organi ematopoietici
D68.24	Deficit ereditario del fattore X	D75.9	Malattia del sangue e degli organi ematopoietici non specificata
D68.25	Deficit ereditario del fattore XIII	D80.0	Ipgammaglobulinemia ereditaria
D68.26	Deficit ereditario del fattore XIII	D80.1	Ipgammaglobulinemia non familiare
D68.28	Deficit ereditario di altri fattori della coagulazione	D80.2	Deficit selettivo di immunoglobuline A [IgA]
D68.31	Diatesi emorragica da proliferazione di anticorpi contro il fattore VIII	D80.3	Deficit selettivo di sottoclassi delle immunoglobuline G [IgG]
D68.32	Diatesi emorragica da proliferazione di anticorpi contro altri fattori della coagulazione	D80.4	Deficit selettivo di immunoglobuline M [IgM]
D68.33	Diatesi emorragica da cumarine (antagonisti della vitamina K)	D80.5	Immunodeficienza con aumento delle immunoglobuline M [IgM]
D68.34	Diatesi emorragica da eparine	D80.6	Deficit anticorpale con immunoglobuline quasi normali o con iperimmunoglobulinemia
D68.35	Diatesi emorragica da altri anticoagulanti	D80.7	Ipgammaglobulinemia transitoria dell'infanzia
D68.38	Altra diatesi emorragica da altri anticorpi non specificati	D80.8	Altre immunodeficienze dovute principalmente a deficit di produzione di anticorpi
D68.4	Deficit acquisito di fattore della coagulazione	D80.9	Immunodeficienza dovuta principalmente a deficit di produzione di anticorpi, non specificata
D68.5	Trombofilia primaria	D81.0	Immunodeficienza combinata grave [SCID] con disgenesia reticolare
D68.6	Altre forme di trombofilia	D81.1	Immunodeficienza combinata grave [SCID] con numero basso di linfociti T e B
D68.8	Altri difetti della coagulazione specificati	D81.2	Immunodeficienza combinata grave [SCID] con ridotto o normale numero di linfociti B
D68.9	Difetto della coagulazione non specificato	D81.4	Sindrome di Nezelof
D69.0	Porpora allergica	D81.6	Deficit del complesso maggiore di istocompatibilità di classe I
D69.1	Difetti qualitativi delle piastrine	D81.7	Deficit del complesso maggiore di istocompatibilità di classe II
D69.2	Altre porpore non trombocitopeniche	D81.8	Altre immunodeficienze combinate
D69.3	Porpora trombocitopenica idiopatica	D81.9	Immunodeficienza combinata non specificata
D69.40	Altra trombocitopenia primitiva: Specificata come refrattaria alla trasfusione	D82.0	Sindrome di Wiskott-Aldrich
D69.41	Altra trombocitopenia primitiva: Non specificata come refrattaria alla trasfusione	D82.1	Sindrome di Di George
D69.52	Trombocitopenia indotta da eparina di tipo I	D82.2	Immunodeficienza con nanismo micromelico
D69.53	Trombocitopenia indotta da eparina di tipo II	D82.3	Immunodeficienza da difetto ereditario di risposta al virus di Epstein-Barr
D69.57	Altra trombocitopenia secondaria, specificata come refrattaria alla trasfusione	D82.4	Sindrome da iperimmunoglobulina E [IgE]
D69.58	Altra trombocitopenia secondaria, non specificata come refrattaria alla trasfusione	D82.8	Immunodeficienza associata ad altri difetti maggiori specificati
D69.59	Trombocitopenia secondaria, non specificata	D82.9	Immunodeficienza associata a difetto maggiore non specificato
D69.60	Trombocitopenia non specificata: Specificata come refrattaria alla trasfusione	D83.0	Immunodeficienza comune variabile con prevalente difetto quantitativo e funzionale dei linfociti B
D69.61	Trombocitopenia non specificata: Non specificata come refrattaria alla trasfusione	D83.1	Immunodeficienza comune variabile con prevalenti difetti dei linfociti T immunoregolatori
D69.80	Diatesi emorragica da inibitori dell'aggregazione dei trombociti	D83.2	Immunodeficienza comune variabile con autoanticorpi contro i linfociti B o T
D69.88	Altre diatesi emorragiche specificate	D83.8	Altre immunodeficienze comuni variabili
D69.9	Condizioni emorragiche non specificate	D83.9	Immunodeficienza comune variabile non specificata
D70.0	Agranulocitosi e neutropenia congenita	D84.0	Difetto funzionale dell'antigene-1 linfocitico [LFA-1]
D70.10	Agranulocitosi indotta da farmaci: Fase critica meno di 4 giorni	D84.1	Difetti nel sistema del complemento
D70.11	Agranulocitosi indotta da farmaci: Fase critica da 10 a meno di 20 giorni		
D70.12	Agranulocitosi indotta da farmaci: Fase critica 20 e più giorni		

D84.8	Altre immunodeficienze specificate	P61.5	Neutropenia transitoria neonatale
D84.9	Immunodeficienza non specificata	P61.6	Altri disturbi transitori della coagulazione neonatale
D89.0	Ipergammaglobulinemia policlonale	Q89.00	Splenomegalia congenita
D89.2	Ipergammaglobulinemia non specificata	Q89.01	Asplenia (congenita)
D89.3	Sindrome da ricostituzione immunitaria	Q89.08	Altre malformazioni congenite della milza
D89.8	Altri disturbi specificati del sistema immunitario, non classificati altrove	R16.1	Splenomegalia non classificata altrove
D89.9	Disturbo del sistema immunitario, non specificato	R23.3	Ecchimosi spontanee
D90	Effetti da immunocompromissione dopo irradiazione, chemioterapia e altri trattamenti immunosoppressivi	R59.0	Adenomegalia localizzata
E32.0	Iperplasia persistente del timo	R59.1	Adenomegalia generalizzata
E32.1	Ascesso timico	R59.9	Adenomegalia non specificata
E32.8	Altre malattie del timo	R72	Anormalità dei globuli bianchi non classificate altrove
E32.9	Malattia del timo non specificata	R76.0	Titolo anticorpale aumentato
I88.1	Linfadenite cronica, diversa dalla mesenterica	R76.8	Altri risultati immunologici sierici anormali, specificati
I88.8	Altre forme di linfadenite non specifica	R76.9	Risultato immunologico sierico anormale, non specificato
I88.9	Linfadenite non specifica non specificata	S36.00	Traumatismo della milza, non specificato
I89.8	Altri disturbi non infettivi specificati dei vasi linfatici e dei linfonodi	S36.01	Ematoma della milza
I89.9	Disturbi non infettivi dei vasi linfatici e dei linfonodi non specificati	S36.02	Lacerazione capsulare della milza, senza lacerazione maggiore del parenchima
L04.0	Linfadenite acuta del viso, della testa e del collo	S36.03	Lacerazione della milza con coinvolgimento del parenchima
L04.1	Linfadenite acuta del tronco	S36.04	Massiccia rottura parenchimale della milza
L04.2	Linfadenite acuta dell' arto superiore	S36.08	Altro traumatismo della milza
L04.3	Linfadenite acuta dell' arto inferiore	T86.00	Rigetto di trapianto di cellule staminali ematopoietiche
L04.8	Linfadenite acuta di altre parti del corpo	T86.01	Graft-versus-host-disease acuto, primo e secondo grado
L04.9	Linfadenite acuta non specificata	T86.02	Graft-versus-host-disease acuto, terzo e quarto grado
P53	Malattia emorragica del feto e del neonato	T86.05	Graft-versus-host-disease [GVHD] cronico, lieve
P60	Coagulazione intravasale disseminata del feto e del neonato	T86.06	Graft-versus-host-disease [GVHD] cronico, moderata
P61.0	Trombocitopenia transitoria neonatale	T86.07	Graft-versus-host-disease [GVHD] cronico, grave
		T86.09	Graft-versus-host-disease, non specificato

Diagnosi Q60-2

A28.1	Malattia da graffio di gatto	D69.3	Porpora trombocitopenica idiopatica
D15.0	Tumore benigno: Timo	D69.40	Altra trombocitopenia primitiva: Specificata come refrattaria alla trasfusione
D47.2	Gammopatia monoclonale di significato incerto (MGUS)	D69.41	Altra trombocitopenia primitiva: Non specificata come refrattaria alla trasfusione
D65.0	Afibrinogenemia acquisita	D69.52	Trombocitopenia indotta da eparina di tipo I
D65.1	Coagulazione intravasale disseminata [CID, DIC]	D69.53	Trombocitopenia indotta da eparina di tipo II
D65.2	Emorragia fibrinolitica acquisita	D69.57	Altra trombocitopenia secondaria, specificata come refrattaria alla trasfusione
D65.9	Sindrome da defibrinazione, non specificata	D69.58	Altra trombocitopenia secondaria, non specificata come refrattaria alla trasfusione
D66	Deficit ereditario del fattore VIII	D69.59	Trombocitopenia secondaria, non specificata
D67	Deficit ereditario del fattore IX	D69.60	Trombocitopenia non specificata: Specificata come refrattaria alla trasfusione
D68.00	Malattia di Von Willebrand ereditaria	D69.61	Trombocitopenia non specificata: Non specificata come refrattaria alla trasfusione
D68.01	Malattia di Von Willebrand acquisita	D69.80	Diatesi emorragica da inibitori dell'aggregazione dei trombociti
D68.09	Malattia di Von Willebrand, non specificata	D69.88	Altre diatesi emorragiche specificate
D68.1	Deficit ereditario del fattore XI	D69.9	Condizioni emorragiche non specificate
D68.20	Deficit ereditario del fattore I	D70.0	Agranulocitosi e neutropenia congenita
D68.21	Deficit ereditario del fattore II	D70.10	Agranulocitosi indotta da farmaci: Fase critica meno di 4 giorni
D68.22	Deficit ereditario del fattore V	D70.11	Agranulocitosi indotta da farmaci: Fase critica da 10 a meno di 20 giorni
D68.23	Deficit ereditario del fattore VII	D70.12	Agranulocitosi indotta da farmaci: Fase critica 20 e più giorni
D68.24	Deficit ereditario del fattore X	D70.13	Agranulocitosi indotta da farmaci: Fase critica da 4 a meno di 7 giorni
D68.25	Deficit ereditario del fattore XII	D70.14	Agranulocitosi indotta da farmaci: Fase critica da 7 a meno di 10 giorni
D68.26	Deficit ereditario del fattore XIII	D70.18	Altre forme di agranulocitosi e neutropenia indotta da farmaci
D68.28	Deficit ereditario di altri fattori della coagulazione	D70.19	Agranulocitosi e neutropenia indotta da farmaci, non specificata
D68.31	Diatesi emorragica da proliferazione di anticorpi contro il fattore VIII	D70.3	Altra agranulocitosi
D68.32	Diatesi emorragica da proliferazione di anticorpi contro altri fattori della coagulazione	D70.5	Neutropenia ciclica
D68.33	Diatesi emorragica da cumarine (antagonisti della vitamina K)	D70.6	Altra neutropenia
D68.34	Diatesi emorragica da eparine	D70.7	Neutropenia non specificata
D68.35	Diatesi emorragica da altri anticoagulanti	D71	Disturbi funzionali dei neutrofili polimorfonucleati
D68.38	Altra diatesi emorragica da altri anticorpi non specificati	D72.0	Anomalie genetiche dei leucociti
D68.4	Deficit acquisito di fattore della coagulazione	D72.1	Eosinofilia
D68.5	Trombofilia primaria	D73.1	Ipersplenismo
D68.6	Altre forme di trombofilia		
D68.8	Altri difetti della coagulazione specificati		
D68.9	Difetto della coagulazione non specificato		
D69.0	Porpora allergica		
D69.1	Difetti qualitativi delle piastrine		
D69.2	Altre porpore non trombocitopeniche		

D73.2	Splenomegalia congestizia cronica	D89.2	Ipergammaglobulinemia non specificata
D73.3	Ascesso splenico	D89.3	Sindrome da ricostituzione immunitaria
D73.5	Infarto splenico	D89.8	Altri disturbi specificati del sistema immunitario, non classificati altrove
D73.8	Altre malattie della milza	D90	Effetti da immunocompromissione dopo irradiazione, chemioterapia e altri trattamenti immunosoppressivi
D75.0	Eritrocitosi familiare	E32.0	Iperplasia persistente del timo
D75.1	Policitemia secondaria	E32.1	Ascesso timico
D75.8	Altre malattie specificate del sangue e degli organi ematopoietici	I89.8	Altri disturbi non infettivi specificati dei vasi linfatici e dei linfonodi
D75.9	Malattia del sangue e degli organi ematopoietici non specificata	P53	Malattia emorragica del feto e del neonato
D81.1	Immunodeficienza combinata grave [SCID] con numero basso di linfociti T e B	P60	Coagulazione intravasale disseminata del feto e del neonato
D81.2	Immunodeficienza combinata grave [SCID] con ridotto o normale numero di linfociti B	P61.0	Trombocitopenia transitoria neonatale
D81.9	Immunodeficienza combinata non specificata	P61.6	Altri disturbi transitori della coagulazione neonatale
D82.0	Sindrome di Wiskott-Aldrich	Q89.00	Splenomegalia congenita
D82.1	Sindrome di Di George	Q89.01	Asplenia (congenita)
D82.2	Immunodeficienza comune con nanismo micromelico	Q89.08	Altre malformazioni congenite della milza
D82.3	Immunodeficienza da difetto ereditario di risposta al virus di Epstein-Barr	R16.1	Splenomegalia non classificata altrove
D83.0	Immunodeficienza comune variabile con prevalente difetto quantitativo e funzionale dei linfociti B	R23.3	Ecchimosi spontanee
D83.1	Immunodeficienza comune variabile con prevalenti difetti dei linfociti T immunoregolatori	R59.1	Adenomegalia generalizzata
D83.8	Altre immunodeficienze comuni variabili	S36.00	Traumatismo della milza, non specificato
D83.9	Immunodeficienza comune variabile non specificata	S36.01	Ematoma della milza
D84.8	Altre immunodeficienze specificate	S36.02	Lacerazione capsulare della milza, senza lacerazione maggiore del parenchima
D84.9	Immunodeficienza non specificata	S36.03	Lacerazione della milza con coinvolgimento del parenchima
D89.0	Ipergammaglobulinemia policlonale	S36.08	Altro traumatismo della milza

Diagnosi Q60-3

D71	Disturbi funzionali dei neutrofili polimorfonucleati	S36.03	Lacerazione della milza con coinvolgimento del parenchima
S36.00	Traumatismo della milza, non specificato	S36.04	Massiccia rottura parenchimale della milza
S36.01	Ematoma della milza	S36.08	Altro traumatismo della milza
S36.02	Lacerazione capsulare della milza, senza lacerazione maggiore del parenchima		

ADRG Q61

Malattie dei globuli rossi

Diagnosi principale nella tabella Q61-1

DRG Q61A

Malattie dei globuli rossi con anemia aplastica, o con diagnostica complessa e CC estremamente gravi o età < 16 anni

(Diagnosi principale nella tabella Q61-2 o Diagnosi principale nella tabella Q61-3 e PCCL > 3) e (Età < 16 anni o Diagnosi principale nella tabella Q61-3 e PCCL > 3)

DRG Q61B

Malattie dei globuli rossi con anemia aplastica ed età > 15 anni

Diagnosi principale nella tabella Q61-2 o Diagnosi principale nella tabella Q61-3 e PCCL > 3

DRG Q61C

Malattie dei globuli rossi con CC estremamente gravi

PCCL > 3

DRG Q61D

Malattie dei globuli rossi con diagnostica complessa

Diagnosi principale nella tabella Q61-3

DRG Q61E

Malattie dei globuli rossi

Diagnosi principale Q61-1

D50.0	Anemia da deficit di ferro secondaria a perdita di sangue (cronica)	D51.0	Anemia da deficit di vitamina B12 dovuta a deficit del fattore intrinseco
D50.1	Disfagia sideropenica	D51.1	Anemia da deficit di vitamina B12 dovuta a malassorbimento selettivo di vitamina B12 con proteinuria
D50.8	Altre anemie da deficit di ferro	D51.2	Deficit di transcobalamina II
D50.9	Anemie da deficit di ferro non specificate		

D51.3	Altra anemia da deficit alimentare di vitamina B12	D59.8	Altre anemie emolitiche acquisite
D51.8	Altre anemie da deficit di vitamina B12	D59.9	Anemia emolitica acquisita non specificata
D51.9	Anemia da deficit di vitamina B12 non specificata	D60.0	Aplasia pura acquisita cronica della serie rossa
D52.0	Anemia da deficit alimentare di folati	D60.1	Aplasia pura acquisita transitoria della serie rossa
D52.1	Anemia da deficit di folati indotta da farmaci	D60.8	Altre aplasie pure acquisite della serie rossa
D52.8	Altre anemie da deficit di folati	D60.9	Aplasia pura acquisita della serie rossa non specificata
D52.9	Anemia da deficit di folati non specificata	D61.0	Anemia aplastica costituzionale
D53.0	Anemia da deficit proteico	D61.10	Anemia aplastica da citostatici
D53.1	Altre anemie megaloblastiche, non classificate altrove	D61.18	Altra anemia aplastica indotta da farmaci
D53.2	Anemia da scorbuto	D61.19	Anemia aplastica indotta da farmaci, non specificata
D53.8	Altre anemie nutrizionali specificate	D61.2	Anemia aplastica da altri agenti esterni
D53.9	Anemia nutrizionale non specificata	D61.3	Anemia aplastica idiopatica
D55.0	Anemia da deficit di Glucoso-6-Fosfato Deidrogenasi [G-6-PD]	D61.8	Altre anemie aplastiche specificate
D55.1	Anemia dovuta ad altri disturbi del metabolismo del glutazione	D61.9	Anemia aplastica non specificata
D55.2	Anemia dovuta a difetti degli enzimi glicolitici	D62	Anemia acuta post-emorragica
D55.3	Anemia dovuta a disordini del metabolismo dei nucleotidi	D64.0	Anemia sideroblastica ereditaria
D55.8	Altre anemie dovute a difetti enzimatici	D64.1	Anemia sideroblastica secondaria, da malattia
D55.9	Anemia dovuta a difetto enzimatico, non specificata	D64.2	Anemia sideroblastica secondaria, da farmaci e tossine
D56.0	Alfa talassemia	D64.3	Altre anemie sideroblastiche
D56.1	Beta talassemia	D64.4	Anemia diseritropoietica congenita
D56.2	Delta-beta talassemia	D64.8	Altre anemie specificate
D56.3	Tratto talassemico	D64.9	Anemia non specificata
D56.4	Persistenza ereditaria di emoglobina fetale	D74.0	Metaemoglobinemia congenita
D56.8	Altre talassemie	D74.8	Altre metaemoglobinemie
D56.9	Talassemia non specificata	D74.9	Metaemoglobinemia non specificata
D57.0	Anemia drepanocitica con crisi	E83.1	Disturbi del metabolismo del ferro
D57.1	Anemia drepanocitica, senza crisi	P55.0	Isoimmunizzazione Rh del feto e del neonato
D57.2	Malattie drepanocitiche, doppia eterozigosi	P55.1	Isoimmunizzazione ABO del feto e del neonato
D57.3	Tratto drepanocitico	P55.8	Altre malattie emolitiche del feto e del neonato
D57.8	Altre malattie drepanocitiche	P55.9	Malattia emolitica del feto e del neonato non specificata
D58.0	Sferocitosi ereditaria	P61.2	Anemia del prematuro
D58.1	Ellissocitosi ereditaria	P61.3	Anemia congenita da perdita di sangue fetale
D58.2	Altre emoglobinopatie	P61.4	Altre anemie congenite non classificate altrove
D58.8	Altre anemie emolitiche ereditarie specificate	R71	Anomalie dei globuli rossi
D58.9	Anemia emolitica ereditaria non specificata	T80.3	Reazione di incompatibilità ABO
D59.0	Anemia emolitica autoimmune da farmaci	T80.4	Reazione di incompatibilità Rh
D59.1	Altre anemie emolitiche autoimmuni	T80.8	Altre complicanze successive ad infusione, trasfusione od iniezione a fini terapeutici
D59.2	Anemia emolitica non autoimmune da farmaci	T80.9	Complicanza non specificata successiva ad infusione, trasfusione od iniezione a fini terapeutici
D59.4	Altre anemie emolitiche non autoimmuni		
D59.5	Emoglobinuria parossistica notturna [Marchiafava-Micheli]		
D59.6	Emoglobinuria dovuta ad emolisi da altre cause esterne		

Diagnosi principale Q61-2

D61.0	Anemia aplastica costituzionale	D61.2	Anemia aplastica da altri agenti esterni
D61.10	Anemia aplastica da citostatici	D61.3	Anemia aplastica idiopatica
D61.18	Altra anemia aplastica indotta da farmaci	D61.8	Altre anemie aplastiche specificate
D61.19	Anemia aplastica indotta da farmaci, non specificata	D61.9	Anemia aplastica non specificata

Diagnosi principale Q61-3

D51.0	Anemia da deficit di vitamina B12 dovuta a deficit del fattore intrinseco	D57.0	Anemia drepanocitica con crisi
D51.1	Anemia da deficit di vitamina B12 dovuta a malassorbimento selettivo di vitamina B12 con proteinuria	D59.0	Anemia emolitica autoimmune da farmaci
D51.2	Deficit di transcobalamina II	D59.1	Altre anemie emolitiche autoimmuni
		T80.3	Reazione di incompatibilità ABO

MDC 17

Neoplasie ematologiche e
solide

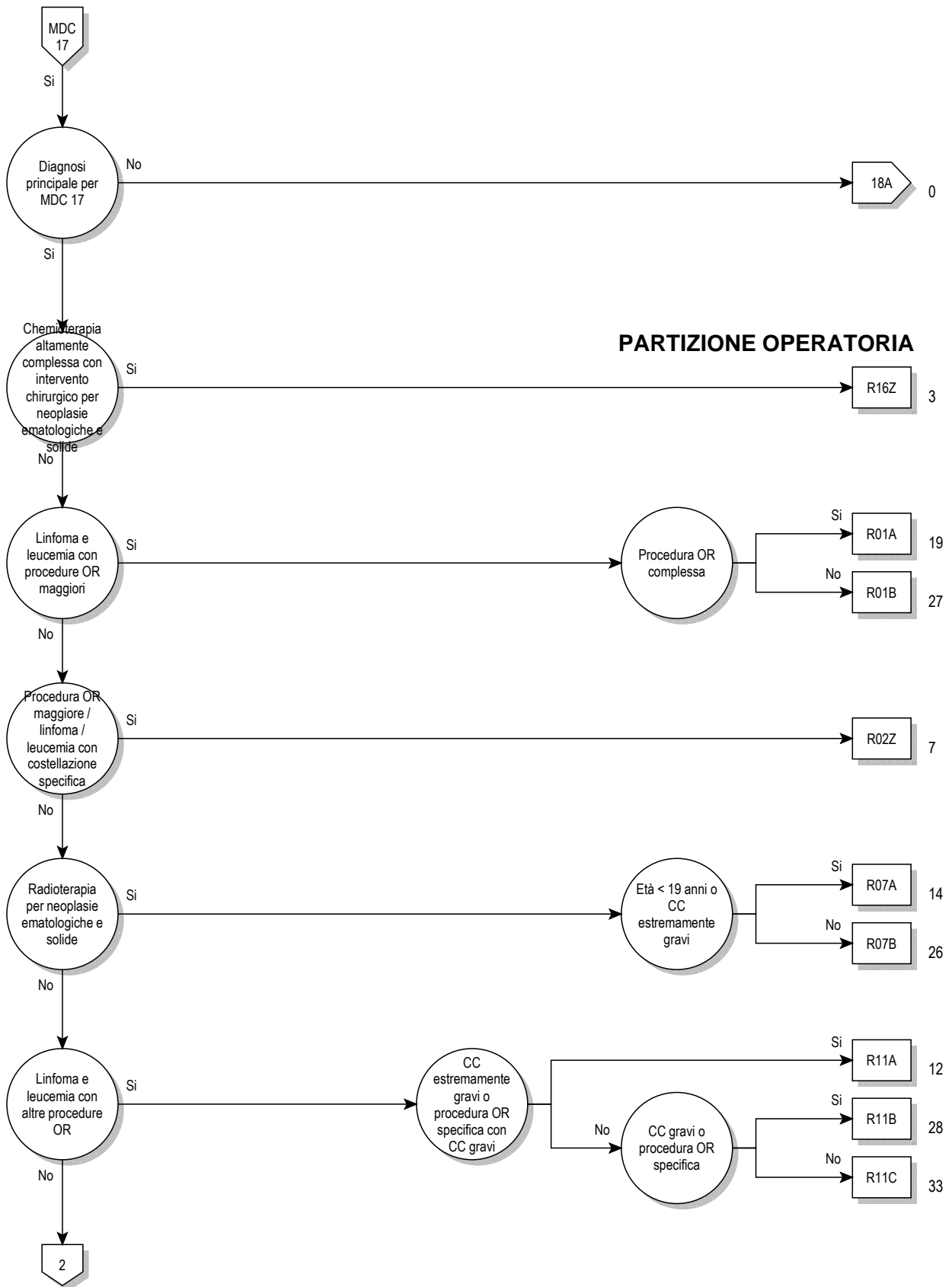

17

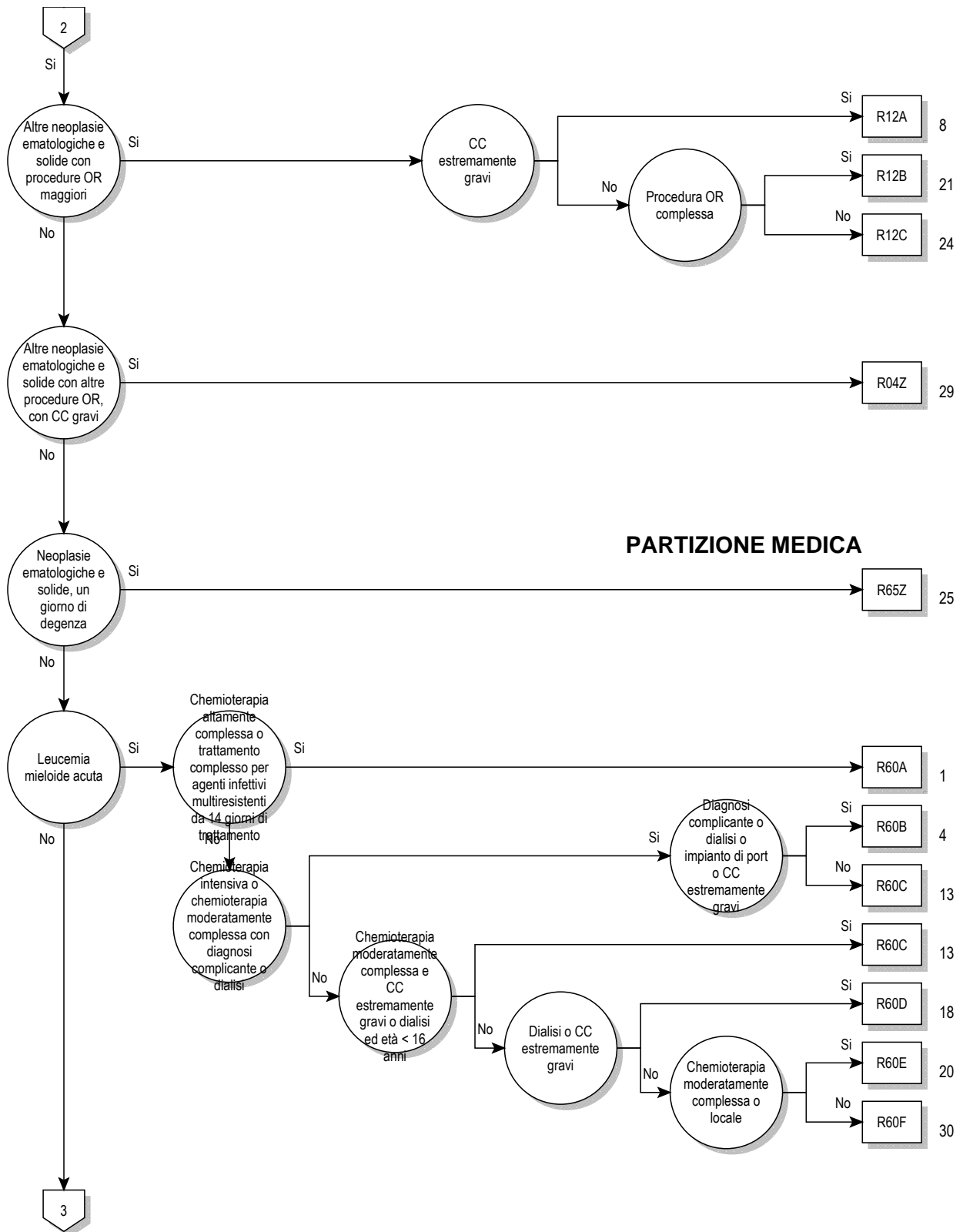

17

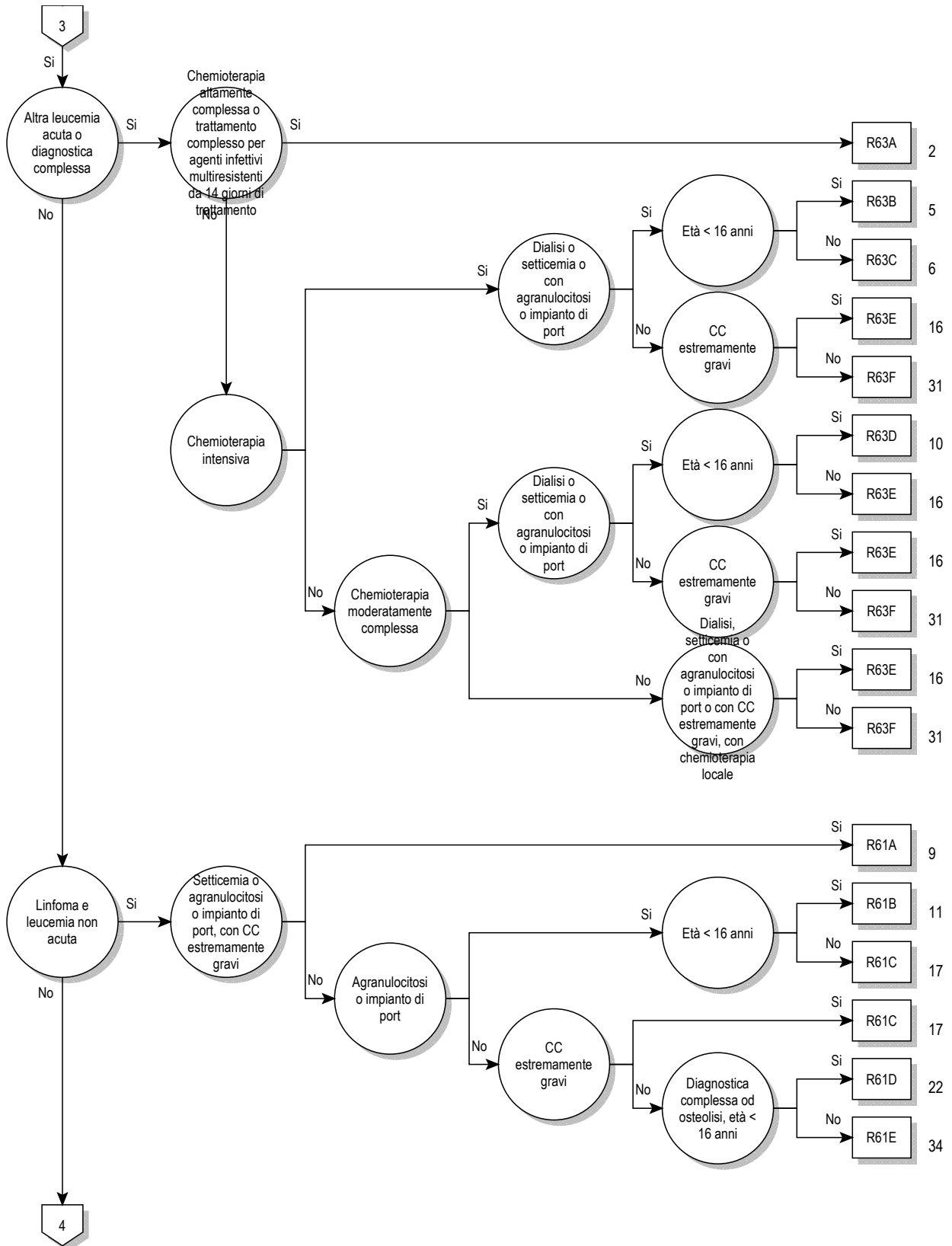

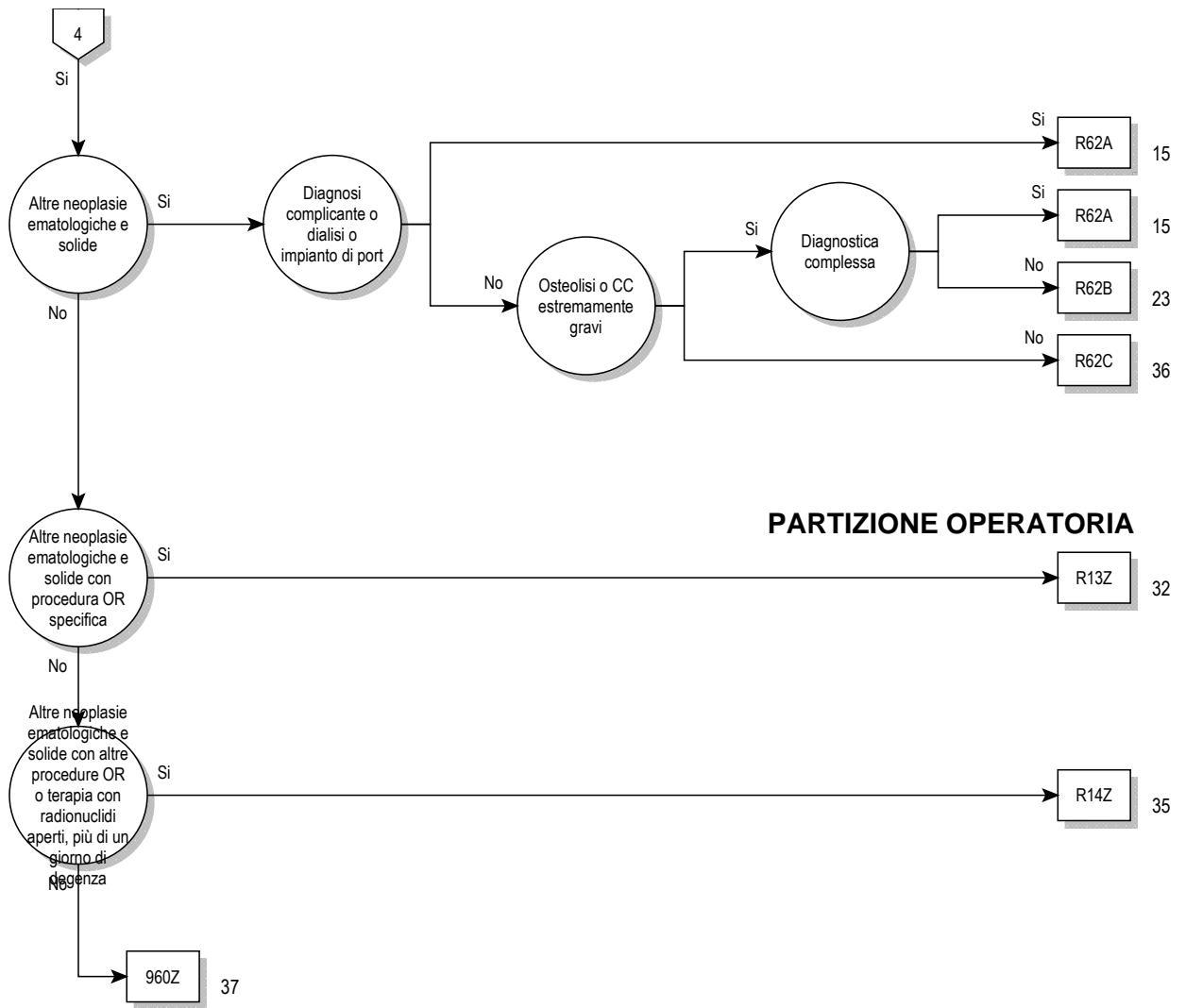

17

Logica decisionale MDC 17

Diagnosi principale nella tabella MDC17-0 o Diagnosi principale nella tabella MDC17-1 e Diagnosi secondaria nella tabella MDC17-2

Diagnosi principale per MDC 17 (MDC17-0)

C26.1	Tumore Maligno: Milza	C85.2	Linfoma mediastinico (timico) a grandi cellule B
C37	Tumore maligno del timo	C85.7	Altri tipi specificati di linfoma non Hodgkin
C46.3	Sarcoma di Kaposi dei linfonodi	C85.9	Linfoma non Hodgkin, non specificato
C48.0	Tumore Maligno: Retroperitoneo	C86.0	Linfoma extranodale a cellule T/NK, di tipo nasale
C76.4	Tumore maligno di altra e mal definita sede: Arto superiore	C86.1	Linfoma epatosplenico a cellule T
C76.5	Tumore maligno di altra e mal definita sede: Arto inferiore	C86.2	Linfoma a cellule T di tipo enteropatia
C76.7	Tumore maligno di altra e mal definita sede: Altre sedi mal definite	C86.3	Linfoma sottocutaneo del pannicolo a cellule T
C76.8	Tumore maligno di altra e mal definita sede: lesione sconfinante a più zone contigue di altre e mal definite sedi	C86.4	Linfoma blastico a cellule NK
C77.0	Tumore maligno secondario e non specificato: Linfonodi della testa, della faccia e del collo	C86.5	Linfoma angioimmunoblastico a cellule T
C77.1	Tumore maligno secondario e non specificato: Linfonodi intratoracici	C86.6	Proliferazioni primitive cutanee di cellule T CD30-positivo
C77.2	Tumore maligno secondario e non specificato: Linfonodi intra-addominali	C88.00	Macroglobulinemia di Waldenström: Senza menzione di remissione completa
C77.3	Tumore maligno secondario e non specificato: Linfonodi ascellari e dell'arto superiore	C88.01	Macroglobulinemia di Waldenström: in remissione completa
C77.4	Tumore maligno secondario e non specificato: Linfonodi inguinali e dell'arto inferiore	C88.20	Altre malattie delle catene pesanti: Senza menzione di remissione completa
C77.5	Tumore maligno secondario e non specificato: Linfonodi intrapelvici	C88.21	Altre malattie delle catene pesanti: in remissione completa
C77.8	Tumore maligno secondario e non specificato: Linfonodi di regioni multiple	C88.30	Malattia immunoproliferativa dell'intestino tenue: Senza menzione di remissione completa
C77.9	Tumore maligno secondario e non specificato: Linfonodi non specificati	C88.31	Malattia immunoproliferativa dell'intestino tenue: in remissione completa
C79.83	Tumore maligno secondario del pericardio	C88.40	Linfoma della zona marginale extranodale a cellule B del tessuto linfoide associato alle mucose [linfoma MALT]: Senza menzione di remissione completa
C79.84	Altro tumore maligno secondario del cuore	C88.41	Linfoma della zona marginale extranodale a cellule B del tessuto linfoide associato alle mucose [linfoma MALT]: in remissione completa
C79.88	Tumore maligno secondario di altre sedi specificate	C88.70	Altre malattie immunoproliferative maligne: Senza menzione di remissione completa
C79.9	Tumore maligno secondario di sede non specificata	C88.71	Altre malattie immunoproliferative maligne: in remissione completa
C80.0	Tumore maligno di sede primitiva sconosciuta, così definito	C88.90	Malattie immunoproliferative maligne, non specificate: Senza menzione di remissione completa
C80.9	Tumore maligno non specificato	C88.91	Malattie immunoproliferative maligne, non specificate: in remissione completa
C81.0	Linfoma di Hodgkin a predominanza linfocitaria nodulare	C90.00	Mieloma multiplo: Senza menzione di remissione completa
C81.1	Linfoma di Hodgkin (classico) sclero-nodulare	C90.01	Mieloma multiplo: in remissione completa
C81.2	Linfoma di Hodgkin (classico) a cellularità mista	C90.10	Leucemia plasmacellulare: Senza menzione di remissione completa
C81.3	Linfoma di Hodgkin (classico) a deplezione linfocitaria	C90.11	Leucemia plasmacellulare: in remissione completa
C81.4	Linfoma di Hodgkin (classico) ricco di linfociti	C90.20	Plasmocitoma extramidollare: Senza menzione di remissione completa
C81.7	Altre forme di linfoma di Hodgkin (classico)	C90.21	Plasmocitoma extramidollare: in remissione completa
C81.9	Linfoma di Hodgkin non specificato	C90.30	Plasmocitoma solitario: Senza menzione di remissione completa
C82.0	Linfoma follicolare di grado I	C90.31	Plasmocitoma solitario: in remissione completa
C82.1	Linfoma follicolare di grado II	C91.00	Leucemia linfoide acuta [LLA]: Senza menzione di remissione completa
C82.2	Linfoma follicolare di grado III, non specificato	C91.01	Leucemia linfoide acuta [LLA]: in remissione completa
C82.3	Linfoma follicolare di grado IIIa	C91.10	Leucemia linfoide cronica a cellule B [LLC]: Senza menzione di remissione completa
C82.4	Linfoma follicolare di grado IIIb	C91.11	Leucemia linfoide cronica a cellule B [LLC]: in remissione completa
C82.5	Linfoma centrofollicolare diffuso	C91.30	Leucemia prolinfocitica a cellule B: Senza menzione di remissione completa
C82.6	Linfoma centrofollicolare cutaneo	C91.31	Leucemia prolinfocitica a cellule B: in remissione completa
C82.7	Altri tipi di linfoma follicolare	C91.40	Leucemia a cellule capellute [hairy cell]: Senza menzione di remissione completa
C82.9	Linfoma follicolare non specificato	C91.41	Leucemia a cellule capellute [hairy cell]: in remissione completa
C83.0	Linfoma a piccole cellule B	C91.50	Leucemia/linfoma a cellule T dell'adulto (associato a HTLV-1): Senza menzione di remissione completa
C83.1	Linfoma a cellule mantellari	C91.51	Leucemia/linfoma a cellule T dell'adulto (associato a HTLV-1): in remissione completa
C83.3	Linfoma diffuso a grandi cellule B	C91.60	Leucemia prolinfocitica a cellule T: Senza menzione di remissione completa
C83.5	Linfoma linfoblastico	C91.61	Leucemia prolinfocitica a cellule T: in remissione completa
C83.7	Linfoma di Burkitt	C91.70	Altra leucemia linfoide: Senza menzione di remissione completa
C83.8	Altri linfomi non follicolari		
C83.9	Linfoma non follicolare, non specificato		
C84.0	Micosi fungoide		
C84.1	Sindrome di Sézary		
C84.4	Linfoma a cellule T periferiche, non classificato		
C84.5	Altri linfomi a cellule T/NK mature		
C84.6	Linfoma anaplastico a grandi cellule, ALK-positivo		
C84.7	Linfoma anaplastico a grandi cellule, ALK-negativo		
C84.8	Linfoma cutaneo a cellule T, non specificato		
C84.9	Linfoma a cellule T/NK mature, non specificato		
C85.1	Linfoma a cellule B non specificato		

C91.71	Altra leucemia linfoide: in remissione completa	C94.70	Altre leucemie specificate: Senza menzione di remissione completa
C91.80	LLA a cellule B mature di tipo Burkitt: Senza menzione di remissione completa	C94.71	Altre leucemie specificate: in remissione completa
C91.81	LLA a cellule B mature di tipo Burkitt: in remissione completa	C94.8	Crisi blastica in leucemia mieloide cronica [LMC]
C91.90	Leucemia linfoide non specificata: Senza menzione di remissione completa	C95.00	Leucemia acuta di tipo cellulare non specificato: Senza menzione di remissione completa
C91.91	Leucemia linfoide non specificata: in remissione completa	C95.01	Leucemia acuta di tipo cellulare non specificato: in remissione completa
C92.00	Leucemia mieloblastica acuta [LMA]: Senza menzione di remissione completa	C95.10	Leucemia cronica di tipo cellulare non specificato: Senza menzione di remissione completa
C92.01	Leucemia mieloblastica acuta [LMA]: in remissione completa	C95.11	Leucemia cronica di tipo cellulare non specificato: in remissione completa
C92.10	Leucemia mieloide cronica [LMC], BCR/ABL-positiva: Senza menzione di remissione completa	C95.70	Altra leucemia di tipo cellulare non specificato: Senza menzione di remissione completa
C92.11	Leucemia mieloide cronica [LMC], BCR/ABL-positiva: in remissione completa	C95.71	Altra leucemia di tipo cellulare non specificato: in remissione completa
C92.20	Leucemia mieloide cronica atipica BCR/ABL-negativa: Senza menzione di remissione completa	C95.90	Leucemia non specificata: Senza menzione di remissione completa
C92.21	Leucemia mieloide cronica atipica BCR/ABL-negativa: in remissione completa	C95.91	Leucemia non specificata: in remissione completa
C92.30	Sarcoma mieloide: Senza menzione di remissione completa	C96.0	Istiocitosi a cellule di Langerhans multifocale e multisistemica (disseminata)[malattia di Letterer-Siwe]
C92.31	Sarcoma mieloide: in remissione completa	C96.2	Tumore mastocitico maligno
C92.40	Leucemia acuta promielocitica [LAP]: Senza menzione di remissione completa	C96.4	Sarcoma a cellule dendritiche (cellule accessorie)
C92.41	Leucemia acuta promielocitica [LAP]: in remissione completa	C96.7	Altro tumore maligno specificato del tessuto linfoide, ematopoietico e tessuti correlati
C92.50	Leucemia acuta mielomonocitica: Senza menzione di remissione completa	C96.8	Sarcoma istiocitico
C92.51	Leucemia acuta mielomonocitica: in remissione completa	C96.9	Tumore maligno del tessuto linfoide, ematopoietico e tessuti correlati non specificato
C92.60	Leucemia mieloide acuta con anomalia 11q23: Senza menzione di remissione completa	C97	Tumori maligni di sedi indipendenti multiple (primitive)
C92.61	Leucemia mieloide acuta con anomalia 11q23: in remissione completa	D09.3	Carcinoma in situ: Tiroide ed altre ghiandole endocrine
C92.70	Altra leucemia mieloide: Senza menzione di remissione completa	D09.7	Carcinoma in situ di altre sedi specificate
C92.71	Altra leucemia mieloide: in remissione completa	D09.9	Carcinoma in situ non specificato
C92.80	Leucemia mieloide acuta con displasia multilineare: Senza menzione di remissione completa	D19.7	Tumore benigno: Tessuto mesoteliale di altre sedi
C92.81	Leucemia mieloide acuta con displasia multilineare: in remissione completa	D19.9	Tumore benigno: Tessuto mesoteliale non specificato
C92.90	Leucemia mieloide non specificata: Senza menzione di remissione completa	D36.7	Tumore benigno: Altre sedi specificate
C92.91	Leucemia mieloide non specificata: in remissione completa	D36.9	Tumore benigno di sede non specificata
C93.00	Leucemia acuta monoblastica/monocitica: Senza menzione di remissione completa	D45	Policitemia vera
C93.01	Leucemia acuta monoblastica/monocitica: in remissione completa	D46.0	Anemia refrattaria senza sideroblasti ad anello, così definita
C93.10	Leucemia mielomonocitica cronica: Senza menzione di remissione completa	D46.1	Anemia refrattaria con sideroblasti ad anello
C93.11	Leucemia mielomonocitica cronica: in remissione completa	D46.2	Anemia refrattaria con eccesso di blasti [RAEB/AREB]
C93.30	Leucemia mielomonocitica giovanile: Senza menzione di remissione completa	D46.4	Anemia refrattaria non specificata
C93.31	Leucemia mielomonocitica giovanile: in remissione completa	D46.5	Anemia refrattaria con displasia multilineare
C93.70	Altra leucemia monocitica: Senza menzione di remissione completa	D46.6	Sindrome mielodisplastica con anomalia cromosomica del(5q) isolata
C93.71	Altra leucemia monocitica: in remissione completa	D46.7	Altre sindromi mielodisplastiche
C93.90	Leucemia monocitica non specificata: Senza menzione di remissione completa	D46.9	Sindrome mielodisplastica non specificata
C93.91	Leucemia monocitica non specificata: in remissione completa	D47.0	Tumori di comportamento incerto o sconosciuto di istiociti e mastociti
C94.00	Leucemia eritroide acuta: Senza menzione di remissione completa	D47.1	Malattia mieloproliferativa cronica
C94.01	Leucemia eritroide acuta: in remissione completa	D47.3	Trombocitemia essenziale (emorragica)
C94.20	Leucemia acuta megacarioblastica: Senza menzione di remissione completa	D47.4	Osteomielifibrosi
C94.21	Leucemia acuta megacarioblastica: in remissione completa	D47.5	Leucemia eosinofila cronica [sindrome ipereosinofila]
C94.30	Leucemia mastocellulare: Senza menzione di remissione completa	D47.7	Altri tumori specificati di comportamento incerto o sconosciuto del tessuto linfatico, ematopoietico e dei tessuti correlati
C94.31	Leucemia mastocellulare: in remissione completa	D47.9	Tumore del tessuto linfatico, ematopoietico e tessuti correlati di comportamento incerto o sconosciuto, non specificato
C94.40	Panmielosi acuta con mielofibrosi: Senza menzione di remissione completa	D48.7	Tumori di comportamento incerto o sconosciuto: Altre sedi specificate
C94.41	Panmielosi acuta con mielofibrosi: in remissione completa	D48.9	Tumore di comportamento incerto o sconosciuto non specificato
C94.60	Malattia mielodisplastica e mieloproliferativa, non classificabile: Senza menzione di remissione completa	D89.1	Crioglobulinemia
C94.61	Malattia mielodisplastica e mieloproliferativa, non classificabile: in remissione completa	Q85.8	Altre facomatosi non classificate altrove
		Q85.9	Facomatosi non specificata
		R77.0	Anormalità dell'albumina
		R77.1	Anormalità delle globuline
		R77.2	Anormalità delle alfafetoproteine
		R77.80	Anormalità dell'antigene prostatico specifico [PSA]
		R77.88	Altri risultati anormali di proteine plasmatiche specificate
		R77.9	Risultato anormale, non specificato, delle proteine plasmatiche
		Z03.1	Osservazione per sospetto di tumore maligno
		Z51.0	Seduta di radioterapia
		Z51.1	Seduta di chemioterapia antineoplastica

Z51.2	Altre chemioterapie	Z85.4	Tumore maligno degli organi genitali nell'anamnesi personale
Z51.82	Seduta combinata di chemioterapia e radioterapia antineoplastica	Z85.5	Tumore maligno delle vie urinarie nell'anamnesi personale
Z85.0	Tumore maligno dell'apparato digerente nell'anamnesi personale	Z85.6	Leucemia nell'anamnesi personale
Z85.1	Tumore maligno della trachea, dei bronchi e del polmone nell'anamnesi personale	Z85.7	Tumore maligno degli organi linfatici ed emopoietici nell'anamnesi personale
Z85.2	Tumore maligno di altri organi dell'apparato respiratorio nell'anamnesi personale	Z85.8	Tumore maligno di altri organi o apparati nell'anamnesi personale
Z85.3	Tumore maligno della mammella nell'anamnesi personale	Z85.9	Tumore maligno non specificato nell'anamnesi personale

Diagnosi principale per MDC 17 (MDC17-1)

A01.0	Febbre tifoide	B39.3	Istoplasmosi disseminata da Histoplasma capsulatum
A01.1	Paratifo A	B41.7	Paracoccidiodomicosi disseminata
A01.2	Paratifo B	B42.7	Sporotricosi disseminata
A01.3	Paratifo C	B44.7	Aspergillosi disseminata
A02.1	Sepsi da salmonella	B45.7	Criptococchi disseminata
A19.0	Tubercolosi miliare acuta limitata ad una singola sede specificata	B46.4	Mucormicosi disseminata
A19.1	Tubercolosi miliare acuta interessante sedi multiple	B50.8	Altre forme di malaria da Plasmodium falciparum gravi e complicate
A19.2	Tubercolosi miliare acuta non specificata	B51.0	Malaria da Plasmodium vivax con rottura della milza
A19.8	Altre tubercolosi miliari	B52.8	Malaria da Plasmodium malariae con altre complicanze
A19.9	Tubercolosi miliare non specificata	B55.0	Leishmaniosi viscerale
A20.7	Peste setticemica	D70.0	Agranulocitosi e neutropenia congenita
A21.7	Tularemia generalizzata	D70.10	Agranulocitosi indotta da farmaci: Fase critica meno di 4 giorni
A22.7	Sepsi carbonchiosa	D70.11	Agranulocitosi indotta da farmaci: Fase critica da 10 a meno di 20 giorni
A24.0	Morva	D70.12	Agranulocitosi indotta da farmaci: Fase critica 20 e più giorni
A24.1	Melioidosi acuta e fulminante	D70.13	Agranulocitosi indotta da farmaci: Fase critica da 4 a meno di 7 giorni
A26.7	Sepsi da Erysipelothrix	D70.14	Agranulocitosi indotta da farmaci: Fase critica da 7 a meno di 10 giorni
A27.0	Leptospirosi itteroemorragica [malattia di Weil]	D70.18	Altre forme di agranulocitosi e neutropenia indotta da farmaci
A32.7	Sepsi da Listeria	D70.19	Agranulocitosi e neutropenia indotta da farmaci, non specificata
A39.1	Sindrome di Waterhouse-Friderichsen {E35.1}	D70.3	Altra agranulocitosi
A39.2	Meningococchemia acuta	D70.5	Neutropenia ciclica
A39.3	Meningococchemia cronica	D70.6	Altra neutropenia
A39.4	Meningococchemia non specificata	D70.7	Neutropenia non specificata
A39.8	Altre infezioni meningococciche	M03.00	Artrite post-meningococcica {A39.8}: Localizzazioni multiple
A39.9	Infezione meningococcica non specificata	M03.01	Artrite post-meningococcica {A39.8}: area spalla
A40.0	Sepsi da streptococco, gruppo A	M03.02	Artrite post-meningococcica {A39.8}: braccio
A40.1	Sepsi da streptococco, gruppo B	M03.03	Artrite post-meningococcica {A39.8}: avambraccio
A40.2	Sepsi da streptococco, gruppo D	M03.04	Artrite post-meningococcica {A39.8}: mano
A40.3	Sepsi da Streptococcus pneumoniae	M03.05	Artrite post-meningococcica {A39.8}: coscia
A40.8	Altre forme di sepsi streptococcica	M03.06	Artrite post-meningococcica {A39.8}: Gamba
A40.9	Sepsi streptococcica non specificata	M03.07	Artrite post-meningococcica {A39.8}: caviglia e piede
A41.0	Sepsi da Stafilococco aureo	M03.08	Artrite post-meningococcica {A39.8}: Altre localizzazioni
A41.1	Sepsi da altro stafilococco specificato	M03.09	Artrite post-meningococcica {A39.8}: Localizzazione non precisata
A41.2	Sepsi da stafilococco non specificato	P35.2	Infezione erpetica [herpes simplex] congenita
A41.3	Sepsi da Haemophilus influenzae	P37.2	Listeriosi neonatale (disseminata)
A41.4	Sepsi da anaerobi	R57.2	Shock settico
A41.51	Sepsi da Escherichia coli [E. coli]	R65.0	Sindrome da risposta infiammatoria sistemica di origine infettiva senza insufficienza d'organo
A41.52	Sepsi da pseudomonas	R65.1	Sindrome da risposta infiammatoria sistemica di origine infettiva con insufficienza d'organo
A41.58	Sepsi da altri microrganismi Gram-negativi	R65.2	Sindrome da risposta infiammatoria sistemica di origine non infettiva senza insufficienza d'organo
A41.8	Altre forme di sepsi specificata	R65.3	Sindrome da risposta infiammatoria sistemica di origine non infettiva con insufficienza d'organo
A41.9	Sepsi non specificata	R65.9	Sindrome da risposta infiammatoria sistemica non specificata
A42.7	Sepsi actinomicotica		
A44.0	Bartonellosi sistemica		
A48.0	Gangrena gassosa		
A48.3	Sindrome da shock tossico		
A78	Febbre Q		
B00.7	Malattia erpetica disseminata		
B37.7	Sepsi da candida		
B38.7	Coccidiodomicosi disseminata		

Diagnosi secondaria per MDC 17 (MDC17-2)

C81.0	Linfoma di Hodgkin a predominanza linfocitaria nodulare	C81.7	Altre forme di linfoma di Hodgkin (classico)
C81.1	Linfoma di Hodgkin (classico) sclero-nodulare	C81.9	Linfoma di Hodgkin non specificato
C81.2	Linfoma di Hodgkin (classico) a cellularità mista	C82.0	Linfoma follicolare di grado I
C81.3	Linfoma di Hodgkin (classico) a deplezione linfocitaria	C82.1	Linfoma follicolare di grado II
C81.4	Linfoma di Hodgkin (classico) ricco di linfociti	C82.2	Linfoma follicolare di grado III, non specificato

C82.3	Linfoma follicolare di grado IIIa	C91.11	Leucemia linfoide cronica a cellule B [LLC]: in remissione completa
C82.4	Linfoma follicolare di grado IIIb	C91.30	Leucemia prolinfocitica a cellule B: Senza menzione di remissione completa
C82.5	Linfoma centrofollicolare diffuso	C91.31	Leucemia prolinfocitica a cellule B: in remissione completa
C82.6	Linfoma centrofollicolare cutaneo	C91.40	Leucemia a cellule capellute [hairy cell]: Senza menzione di remissione completa
C82.7	Altri tipi di linfoma follicolare	C91.41	Leucemia a cellule capellute [hairy cell]: in remissione completa
C82.9	Linfoma follicolare non specificato	C91.50	Leucemia/linfoma a cellule T dell'adulto (associato a HTLV-1): Senza menzione di remissione completa
C83.0	Linfoma a piccole cellule B	C91.51	Leucemia/linfoma a cellule T dell'adulto (associato a HTLV-1): in remissione completa
C83.1	Linfoma a cellule mantellari	C91.60	Leucemia prolinfocitica a cellule T: Senza menzione di remissione completa
C83.3	Linfoma diffuso a grandi cellule B	C91.61	Leucemia prolinfocitica a cellule T: in remissione completa
C83.5	Linfoma linfoblastico	C91.70	Altra leucemia linfoide: Senza menzione di remissione completa
C83.7	Linfoma di Burkitt	C91.71	Altra leucemia linfoide: in remissione completa
C83.8	Altri linfomi non follicolari	C91.80	LLA a cellule B mature di tipo Burkitt: Senza menzione di remissione completa
C83.9	Linfoma non follicolare, non specificato	C91.81	LLA a cellule B mature di tipo Burkitt: in remissione completa
C84.0	Micosi fungoide	C91.90	Leucemia linfoide non specificata: Senza menzione di remissione completa
C84.1	Sindrome di Sézary	C91.91	Leucemia linfoide non specificata: in remissione completa
C84.4	Linfoma a cellule T periferiche, non classificato	C92.00	Leucemia mieloblastica acuta [LMA]: Senza menzione di remissione completa
C84.5	Altri linfomi a cellule T/NK mature	C92.01	Leucemia mieloblastica acuta [LMA]: in remissione completa
C84.6	Linfoma anaplastico a grandi cellule, ALK-positivo	C92.10	Leucemia mieloide cronica [LMC], BCR/ABL-positiva: Senza menzione di remissione completa
C84.7	Linfoma anaplastico a grandi cellule, ALK-negativo	C92.11	Leucemia mieloide cronica [LMC], BCR/ABL-positiva: in remissione completa
C84.8	Linfoma cutaneo a cellule T, non specificato	C92.20	Leucemia mieloide cronica atipica BCR/ABL-negativa: Senza menzione di remissione completa
C84.9	Linfoma a cellule T/NK mature, non specificato	C92.21	Leucemia mieloide cronica atipica BCR/ABL-negativa: in remissione completa
C85.1	Linfoma a cellule B non specificato	C92.30	Sarcoma mieloide: Senza menzione di remissione completa
C85.2	Linfoma mediastinico (timico) a grandi cellule B	C92.31	Sarcoma mieloide: in remissione completa
C85.7	Altri tipi specificati di linfoma non Hodgkin	C92.40	Leucemia acuta promielocitica [LAP]: Senza menzione di remissione completa
C85.9	Linfoma non Hodgkin, non specificato	C92.41	Leucemia acuta promielocitica [LAP]: in remissione completa
C86.0	Linfoma extranodale a cellule T/NK, di tipo nasale	C92.50	Leucemia acuta mielomonocitica: Senza menzione di remissione completa
C86.1	Linfoma epatosplenico a cellule T	C92.51	Leucemia acuta mielomonocitica: in remissione completa
C86.2	Linfoma a cellule T di tipo enteropatia	C92.60	Leucemia mieloide acuta con anomalia 11q23: Senza menzione di remissione completa
C86.3	Linfoma sottocutaneo del pannicolo a cellule T	C92.61	Leucemia mieloide acuta con anomalia 11q23: in remissione completa
C86.4	Linfoma blastico a cellule NK	C92.70	Altra leucemia mieloide: Senza menzione di remissione completa
C86.5	Linfoma angioimmunoblastico a cellule T	C92.71	Altra leucemia mieloide: in remissione completa
C86.6	Proliferazioni primitive cutanee di cellule T CD30-positive	C92.80	Leucemia mieloide acuta con displasia multilineare: Senza menzione di remissione completa
C88.00	Macroglobulinemia di Waldenström: Senza menzione di remissione completa	C92.81	Leucemia mieloide acuta con displasia multilineare: in remissione completa
C88.01	Macroglobulinemia di Waldenström: in remissione completa	C92.90	Leucemia mieloide non specificata: Senza menzione di remissione completa
C88.20	Altre malattie delle catene pesanti: Senza menzione di remissione completa	C92.91	Leucemia mieloide non specificata: in remissione completa
C88.21	Altre malattie delle catene pesanti: in remissione completa	C93.00	Leucemia acuta monoblastica/monocitica: Senza menzione di remissione completa
C88.30	Malattia immunoproliferativa dell'intestino tenue: Senza menzione di remissione completa	C93.01	Leucemia acuta monoblastica/monocitica: in remissione completa
C88.31	Malattia immunoproliferativa dell'intestino tenue: in remissione completa	C93.10	Leucemia mielomonocitica cronica: Senza menzione di remissione completa
C88.40	Linfoma della zona marginale extranodale a cellule B del tessuto linfoide associato alle mucose [linfoma MALT]: Senza menzione di remissione completa	C93.11	Leucemia mielomonocitica cronica: in remissione completa
C88.41	Linfoma della zona marginale extranodale a cellule B del tessuto linfoide associato alle mucose [linfoma MALT]: in remissione completa	C93.30	Leucemia mielomonocitica giovanile: Senza menzione di remissione completa
C88.70	Altre malattie immunoproliferative maligne: Senza menzione di remissione completa	C93.31	Leucemia mielomonocitica giovanile: in remissione completa
C88.71	Altre malattie immunoproliferative maligne: in remissione completa	C93.70	Altra leucemia monocitica: Senza menzione di remissione completa
C88.90	Malattie immunoproliferative maligne, non specificate: Senza menzione di remissione completa	C93.71	Altra leucemia monocitica: in remissione completa
C88.91	Malattie immunoproliferative maligne, non specificate: in remissione completa	C93.90	Leucemia monocitica non specificata: Senza menzione di remissione completa
C90.00	Mieloma multiplo: Senza menzione di remissione completa	C93.91	Leucemia monocitica non specificata: in remissione completa
C90.01	Mieloma multiplo: in remissione completa		
C90.10	Leucemia plasmacellulare: Senza menzione di remissione completa		
C90.11	Leucemia plasmacellulare: in remissione completa		
C90.20	Plasmocitoma extramidollare: Senza menzione di remissione completa		
C90.21	Plasmocitoma extramidollare: in remissione completa		
C90.30	Plasmocitoma solitario: Senza menzione di remissione completa		
C90.31	Plasmocitoma solitario: in remissione completa		
C91.00	Leucemia linfoide acuta [LLA]: Senza menzione di remissione completa		
C91.01	Leucemia linfoide acuta [LLA]: in remissione completa		
C91.10	Leucemia linfoide cronica a cellule B [LLC]: Senza menzione di remissione completa		

C94.00	Leucemia eritroide acuta: Senza menzione di remissione completa	C95.11	Leucemia cronica di tipo cellulare non specificato: in remissione completa
C94.01	Leucemia eritroide acuta: in remissione completa	C95.70	Altra leucemia di tipo cellulare non specificato: Senza menzione di remissione completa
C94.20	Leucemia acuta megacarioblastica: Senza menzione di remissione completa	C95.71	Altra leucemia di tipo cellulare non specificato: in remissione completa
C94.21	Leucemia acuta megacarioblastica: in remissione completa	C95.90	Leucemia non specificata: Senza menzione di remissione completa
C94.30	Leucemia mastocellulare: Senza menzione di remissione completa	C95.91	Leucemia non specificata: in remissione completa
C94.31	Leucemia mastocellulare: in remissione completa	C96.0	Istiocitosi a cellule di Langerhans multifocale e multisistemica (disseminata)[malattia di Letterer-Siwe]
C94.40	Panmielosi acuta con mielofibrosi: Senza menzione di remissione completa	C96.2	Tumore mastocitico maligno
C94.41	Panmielosi acuta con mielofibrosi: in remissione completa	C96.4	Sarcoma a cellule dendritiche (cellule accessorie)
C94.70	Altre leucemie specificate: Senza menzione di remissione completa	C96.7	Altro tumore maligno specificato del tessuto linfoide, ematopoietico e tessuti correlati
C94.71	Altre leucemie specificate: in remissione completa	C96.8	Sarcoma istiocitico
C95.00	Leucemia acuta di tipo cellulare non specificato: Senza menzione di remissione completa	C96.9	Tumore maligno del tessuto linfoide, ematopoietico e tessuti correlati non specificato
C95.01	Leucemia acuta di tipo cellulare non specificato: in remissione completa		
C95.10	Leucemia cronica di tipo cellulare non specificato: Senza menzione di remissione completa		

ADRG R01**Linfoma e leucemia con procedure OR maggiori**

Diagnosi principale nella tabella R01-1 e Procedura nella tabella R01-2

DRG R01A**Linfoma e leucemia con procedure OR maggiori, con procedura OR complessa**

Procedure OR- complesse o Procedura nella tabella R01-3

DRG R01B**Linfoma e leucemia con procedure OR maggiori****Diagnosi R01-1**

C26.1	Tumore Maligno: Milza	C85.1	Linfoma a cellule B non specificato
C46.3	Sarcoma di Kaposi dei linfonodi	C85.2	Linfoma mediastinico (timico) a grandi cellule B
C81.0	Linfoma di Hodgkin a predominanza linfocitaria nodulare	C85.7	Altri tipi specificati di linfoma non Hodgkin
C81.1	Linfoma di Hodgkin (classico) sclero-nodulare	C85.9	Linfoma non Hodgkin, non specificato
C81.2	Linfoma di Hodgkin (classico) a cellularità mista	C86.0	Linfoma extranodale a cellule T/NK, di tipo nasale
C81.3	Linfoma di Hodgkin (classico) a deplezione linfocitaria	C86.1	Linfoma epatosplenico a cellule T
C81.4	Linfoma di Hodgkin (classico) ricco di linfociti	C86.2	Linfoma a cellule T di tipo enteropatia
C81.7	Altre forme di linfoma di Hodgkin (classico)	C86.3	Linfoma sottocutaneo del pannicolo a cellule T
C81.9	Linfoma di Hodgkin non specificato	C86.4	Linfoma blastico a cellule NK
C82.0	Linfoma follicolare di grado I	C86.5	Linfoma angioimmunoblastico a cellule T
C82.1	Linfoma follicolare di grado II	C86.6	Proliferazioni primitive cutanee di cellule T CD30-positivo
C82.2	Linfoma follicolare di grado III, non specificato	C88.00	Macroglobulinemia di Waldenström: Senza menzione di remissione completa
C82.3	Linfoma follicolare di grado IIIa	C88.01	Macroglobulinemia di Waldenström: in remissione completa
C82.4	Linfoma follicolare di grado IIIb	C88.20	Altre malattie delle catene pesanti: Senza menzione di remissione completa
C82.5	Linfoma centrofollicolare diffuso	C88.21	Altre malattie delle catene pesanti: in remissione completa
C82.6	Linfoma centrofollicolare cutaneo	C88.30	Malattia immunoproliferativa dell'intestino tenue: Senza menzione di remissione completa
C82.7	Altri tipi di linfoma follicolare	C88.31	Malattia immunoproliferativa dell'intestino tenue: in remissione completa
C82.9	Linfoma follicolare non specificato	C88.40	Linfoma della zona marginale extranodale a cellule B del tessuto linfoide associato alle mucose [linfoma MALT]: Senza menzione di remissione completa
C83.0	Linfoma a piccole cellule B	C88.41	Linfoma della zona marginale extranodale a cellule B del tessuto linfoide associato alle mucose [linfoma MALT]: in remissione completa
C83.1	Linfoma a cellule mantellari	C88.70	Altre malattie immunoproliferative maligne: Senza menzione di remissione completa
C83.3	Linfoma diffuso a grandi cellule B	C88.71	Altre malattie immunoproliferative maligne: in remissione completa
C83.5	Linfoma linfoblastico	C88.90	Malattie immunoproliferative maligne, non specificate: Senza menzione di remissione completa
C83.7	Linfoma di Burkitt		
C83.8	Altri linfomi non follicolari		
C83.9	Linfoma non follicolare, non specificato		
C84.0	Micosi fungoide		
C84.1	Sindrome di Sézary		
C84.4	Linfoma a cellule T periferiche, non classificato		
C84.5	Altri linfomi a cellule T/NK mature		
C84.6	Linfoma anaplastico a grandi cellule, ALK-positivo		
C84.7	Linfoma anaplastico a grandi cellule, ALK-negativo		
C84.8	Linfoma cutaneo a cellule T, non specificato		
C84.9	Linfoma a cellule T/NK mature, non specificato		

C88.91	Malattie immunoproliferative maligne, non specificate: in remissione completa	C93.90	Leucemia monocitica non specificata: Senza menzione di remissione completa
C90.00	Mieloma multiplo: Senza menzione di remissione completa	C93.91	Leucemia monocitica non specificata: in remissione completa
C90.01	Mieloma multiplo: in remissione completa	C94.30	Leucemia mastocellulare: Senza menzione di remissione completa
C90.10	Leucemia plasmacellulare: Senza menzione di remissione completa	C94.31	Leucemia mastocellulare: in remissione completa
C90.11	Leucemia plasmacellulare: in remissione completa	C94.40	Panmielosi acuta con mielofibrosi: Senza menzione di remissione completa
C90.20	Plasmocitoma extramidollare: Senza menzione di remissione completa	C94.41	Panmielosi acuta con mielofibrosi: in remissione completa
C90.21	Plasmocitoma extramidollare: in remissione completa	C94.60	Malattia mielodisplastica e mieloproliferativa, non classificabile: Senza menzione di remissione completa
C90.30	Plasmocitoma solitario: Senza menzione di remissione completa	C94.61	Malattia mielodisplastica e mieloproliferativa, non classificabile: in remissione completa
C90.31	Plasmocitoma solitario: in remissione completa	C94.70	Altre leucemie specificate: Senza menzione di remissione completa
C91.00	Leucemia linfoide acuta [LLA]: Senza menzione di remissione completa	C94.71	Altre leucemie specificate: in remissione completa
C91.01	Leucemia linfoide acuta [LLA]: in remissione completa	C95.00	Leucemia acuta di tipo cellulare non specificato: Senza menzione di remissione completa
C91.10	Leucemia linfoide cronica a cellule B [LLC]: Senza menzione di remissione completa	C95.01	Leucemia acuta di tipo cellulare non specificato: in remissione completa
C91.11	Leucemia linfoide cronica a cellule B [LLC]: in remissione completa	C95.10	Leucemia cronica di tipo cellulare non specificato: Senza menzione di remissione completa
C91.30	Leucemia prolinfocitica a cellule B: Senza menzione di remissione completa	C95.11	Leucemia cronica di tipo cellulare non specificato: in remissione completa
C91.31	Leucemia prolinfocitica a cellule B: in remissione completa	C95.70	Altra leucemia di tipo cellulare non specificato: Senza menzione di remissione completa
C91.40	Leucemia a cellule capellute [hairy cell]: Senza menzione di remissione completa	C95.71	Altra leucemia di tipo cellulare non specificato: in remissione completa
C91.41	Leucemia a cellule capellute [hairy cell]: in remissione completa	C95.90	Leucemia non specificata: Senza menzione di remissione completa
C91.50	Leucemia/linfoma a cellule T dell'adulto (associato a HTLV-1): Senza menzione di remissione completa	C95.91	Leucemia non specificata: in remissione completa
C91.51	Leucemia/linfoma a cellule T dell'adulto (associato a HTLV-1): in remissione completa	C96.2	Tumore mastocitico maligno
C91.60	Leucemia prolinfocitica a cellule T: Senza menzione di remissione completa	C96.4	Sarcoma a cellule dendritiche (cellule accessorie)
C91.61	Leucemia prolinfocitica a cellule T: in remissione completa	C96.7	Altro tumore maligno specificato del tessuto linfoide, ematopoietico e tessuti correlati
C91.70	Altra leucemia linfoide: Senza menzione di remissione completa	C96.8	Sarcoma istiocitico
C91.71	Altra leucemia linfoide: in remissione completa	C96.9	Tumore maligno del tessuto linfoide, ematopoietico e tessuti correlati non specificato
C91.80	LLA a cellule B mature di tipo Burkitt: Senza menzione di remissione completa	D45	Policitemia vera
C91.81	LLA a cellule B mature di tipo Burkitt: in remissione completa	D46.0	Anemia refrattaria senza sideroblasti ad anello, così definita
C91.90	Leucemia linfoide non specificata: Senza menzione di remissione completa	D46.1	Anemia refrattaria con sideroblasti ad anello
C91.91	Leucemia linfoide non specificata: in remissione completa	D46.4	Anemia refrattaria non specificata
C92.10	Leucemia mieloide cronica [LMC], BCR/ABL-positiva: Senza menzione di remissione completa	D46.5	Anemia refrattaria con displasia multilineare
C92.11	Leucemia mieloide cronica [LMC], BCR/ABL-positiva: in remissione completa	D46.6	Sindrome mielodisplastica con anomalia cromosomica del(5q) isolata
C92.20	Leucemia mieloide cronica atipica BCR/ABL-negativa: Senza menzione di remissione completa	D46.7	Altre sindromi mielodisplastiche
C92.21	Leucemia mieloide cronica atipica BCR/ABL-negativa: in remissione completa	D46.9	Sindrome mielodisplastica non specificata
C92.30	Sarcoma mieloide: Senza menzione di remissione completa	D47.0	Tumori di comportamento incerto o sconosciuto di istiociti e mastociti
C92.31	Sarcoma mieloide: in remissione completa	D47.1	Malattia mieloproliferativa cronica
C92.70	Altra leucemia mieloide: Senza menzione di remissione completa	D47.3	Trombocitemia essenziale (emorragica)
C92.71	Altra leucemia mieloide: in remissione completa	D47.4	Osteomielifibrosi
C92.90	Leucemia mieloide non specificata: Senza menzione di remissione completa	D47.5	Leucemia eosinofila cronica [sindrome ipereosinofila]
C92.91	Leucemia mieloide non specificata: in remissione completa	D47.7	Altri tumori specificati di comportamento incerto o sconosciuto del tessuto linfatico, ematopoietico e dei tessuti correlati
C93.10	Leucemia mielomonocitica cronica: Senza menzione di remissione completa	D47.9	Tumore del tessuto linfatico, ematopoietico e tessuti correlati di comportamento incerto o sconosciuto, non specificato
C93.11	Leucemia mielomonocitica cronica: in remissione completa	D89.1	Crioglobulinemia
C93.30	Leucemia mielomonocitica giovanile: Senza menzione di remissione completa	R77.0	Anormalità dell'albumina
C93.31	Leucemia mielomonocitica giovanile: in remissione completa	R77.1	Anormalità delle globuline
C93.70	Altra leucemia monocitica: Senza menzione di remissione completa	R77.2	Anormalità delle alfafetoproteine
C93.71	Altra leucemia monocitica: in remissione completa	R77.80	Anormalità dell'antigene prostatico specifico [PSA]
		R77.88	Altri risultati anormali di proteine plasmatiche specificate
		R77.9	Risultato anormale, non specificato, delle proteine plasmatiche

Procedura R01-2

01.12.00↔	Biopsia mediante craniotomia (a cielo aperto) delle meningi cerebrali, NAS	01.12.99↔	Biopsia mediante craniotomia (a cielo aperto) delle meningi cerebrali, altro
01.12.10↔	Biopsia stereotassica mediante craniotomia (a cielo aperto) delle meningi cerebrali	01.13.00↔	Biopsia chiusa [percutanea] [agobiopsia] di lesione cerebrale, NAS

01.13.10↔	Biopsia stereotassica chiusa [percutanea] [agobiopsia] di lesione cerebrale	01.25.19↔	Altra craniectomia, per drenaggio di liquido epidurale o per altri motivi
01.13.99↔	Biopsia chiusa [percutanea] [agobiopsia] di lesione cerebrale, altro	01.25.20↔	Altra craniectomia, Nuova craniectomia con inserzione di drenaggio
01.14.00↔	Biopsia a cielo aperto del cervello, NAS	01.25.21↔	Altra craniectomia, Nuova craniectomia per rimozione di materiale alloplastico o di sistema di somministrazione farmacologica dalle ossa del cranio o dallo spazio epidurale
01.14.10↔	Biopsia stereotassica a cielo aperto del cervello	01.25.99↔	Altra craniectomia, altro
01.14.99↔	Biopsia a cielo aperto del cervello, altro	01.26↔	Inserzione e sostituzione di catetere nella cavità cranica o nel tessuto cerebrale
01.15↔	Biopsia del cranio	01.28↔	Inserzione di catetere(i) intracranico(i) attraverso foro(i) di trapanazione
01.18.20↔	Biopsia a cielo aperto di vaso sanguigno intracranico	01.29.00↔	Revisione senza sostituzione di catetere(i) nella cavità cranica o nel tessuto cerebrale, NAS
01.18.21↔	Biopsia stereotassica a cielo aperto di vaso sanguigno intracranico	01.29.10↔	Revisione stereotassica senza sostituzione di cateteri intracerebrali per infusione intraventricolare
01.18.29↔	Biopsia a cielo aperto di vaso sanguigno intracranico, altro	01.29.99↔	Revisione senza sostituzione di catetere(i) nella cavità cranica o nel tessuto cerebrale, altro
01.21↔	Incisione e drenaggio dei seni cranici	01.31.00↔	Incisione delle meningi cerebrali, NAS
01.23.00↔	Riapertura di pregressa craniotomia, NAS	01.31.10↔	Incisione delle meningi cerebrali per evacuazione di ematoma (igroma) subdurale
01.23.10↔	Riapertura di pregressa craniotomia con inserzione di drenaggio	01.31.11↔	Incisione delle meningi cerebrali per evacuazione di empiema subdurale
01.23.20↔	Riapertura di pregressa craniotomia con rimozione di materiale alloplastico o di sistema di somministrazione farmacologica dalle ossa del cranio	01.31.20↔	Incisione delle meningi cerebrali per drenaggio di liquido subdurale e subaracnoideo
01.23.21↔	Riapertura di pregressa craniotomia con rimozione di materiale alloplastico o di sistema di somministrazione farmacologica dallo spazio epidurale	01.31.99↔	Incisione delle meningi cerebrali, altro
01.23.29↔	Riapertura di pregressa craniotomia con rimozione di altro materiale	01.32.00↔	Lobotomia e trattotomia, NAS
01.23.99↔	Riapertura di pregressa craniotomia, altro	01.32.10↔	Lobotomia e trattotomia, Cingolotomia
01.24.00↔	Altra craniotomia, NAS	01.32.11↔	Lobotomia e trattotomia, Transezione subpiale
01.24.10↔	Altra craniotomia con decompressione	01.32.12↔	Lobotomia e trattotomia, Lobotomie multiple
01.24.11↔	Altra craniotomia per evacuazione di ematoma epidurale	01.32.20↔	Lobotomia e trattotomia, Interruzione stereotassica di sistemi di vie encefaliche
01.24.12↔	Altra craniotomia per evacuazione di empiema epidurale	01.32.99↔	Lobotomia e trattotomia, altro
01.24.13↔	Altra craniotomia, Inserzione di materiale alloplastico o di sistema di somministrazione farmacologica nelle ossa del cranio o nello spazio epidurale	01.39.00↔	Altre incisioni cerebrali, NAS
01.24.14↔	Altra craniotomia, rimozione di materiale alloplastico o di sistema di somministrazione farmacologica dalle ossa del cranio o dallo spazio epidurale	01.39.10↔	Altre incisioni cerebrali per evacuazione di ematoma intracerebrale
01.24.15↔	Altra craniotomia, Rimozione di corpo estraneo dalle ossa del cranio o dallo spazio epidurale	01.39.11↔	Altre incisioni cerebrali per evacuazione di ascesso intracerebrale
01.24.16↔	Altra craniotomia, altro drenaggio di liquido epidurale o per altri motivi	01.39.19↔	Altre incisioni cerebrali, evacuazione di altro liquido intracerebrale
01.24.20↔	Craniotomia della calotta quale approccio chirurgico, NAS	01.39.20↔	Altre incisioni cerebrali, Evacuazione stereotassica di ematoma intracranico
01.24.21↔	Trapanazione della calotta quale approccio chirurgico	01.39.21↔	Altre incisioni cerebrali, Evacuazione stereotassica di ascesso intracranico
01.24.22↔	Apertura del cranio guidata da stereotassi attraverso la calotta quale approccio chirurgico	01.39.29↔	Altre incisioni cerebrali, Evacuazione stereotassica di altro liquido intracranico
01.24.29↔	Craniotomia della calotta quale approccio chirurgico, altro	01.39.30↔	Altre incisioni cerebrali, Rimozione di corpo estraneo intracerebrale
01.24.30↔	Approccio alla base del cranio, NAS	01.39.40↔	Inserzione di drenaggio esterno nel sistema liquorale (es. ventricolare, cisternale, subdurale)
01.24.31↔	Approccio alla base del cranio, transorale	01.39.41↔	Inserzione di serbatoio nel sistema liquorale (es. ventricolare, cisternale, subdurale)
01.24.32↔	Approccio alla base del cranio, transorale con scissione del palato molle	01.39.42↔	Rimozione di serbatoio dal sistema liquorale (es. ventricolare, cisternale, subdurale)
01.24.33↔	Approccio alla base del cranio, transorale con apertura sia del palato molle che del palato duro	01.39.50↔	Rimozione di impianto intracranico
01.24.34↔	Approccio alla base del cranio, transfenoidale	01.39.99↔	Altre incisioni cerebrali, altro
01.24.35↔	Approccio alla base del cranio, transtmoidale	01.41↔	Interventi sul talamo
01.24.36↔	Approccio alla base del cranio, transmastoidale	01.42↔	Interventi sul globo pallido
01.24.37↔	Approccio alla base del cranio, translabirintico	01.51.00↔	Asportazione di lesione o di tessuto delle meningi cerebrali, NAS
01.24.38↔	Approccio alla base del cranio, transpiramidale	01.51.10↔	Asportazione di tessuto tumorale dalle meningi cerebrali con isolamento di tessuto adiacente infiltrato
01.24.39↔	Approccio alla base del cranio, altro	01.51.99↔	Asportazione di lesione o di tessuto delle meningi cerebrali, altro
01.24.3a↔	Approccio alla base del cranio, transcondilico	01.52.00↔	Emisferectomia, NAS
01.24.3b↔	Approccio alla base del cranio, transorbitale	01.52.10↔	Emisferectomia, tessuto tumorale intracerebrale di origine cerebrale
01.24.3c↔	Approccio alla base del cranio, con osteotomia tipo Le Fort I	01.52.11↔	Emisferectomia, tessuto tumorale intracerebrale di origine extracerebrale
01.24.3d↔	Approccio alla base del cranio, transnasale-transcribriforme	01.52.99↔	Emisferectomia, altro
01.24.3e↔	Approccio alla base del cranio, transnasale-transclivale	01.53.00↔	Lobectomia cerebrale, NAS
01.24.3f↔	Approccio alla base del cranio, transorale-transclivale	01.53.10↔	Lobectomia cerebrale, tessuto tumorale intracerebrale di origine cerebrale
01.24.3g↔	Approccio alla base del cranio, transnasale-transpterigoideo		
01.24.99↔	Altra craniotomia, altro		
01.25.00↔	Altra craniectomia, NAS		
01.25.10↔	Altra craniectomia con decompressione		
01.25.11↔	Altra craniectomia per evacuazione di ematoma epidurale		
01.25.12↔	Altra craniectomia per evacuazione di empiema epidurale		
01.25.13↔	Altra craniectomia per rimozione di corpo estraneo dalle ossa del cranio o dallo spazio epidurale		
01.25.14↔	Altra craniectomia, Inserzione di materiale alloplastico o di sistema di somministrazione farmacologica nelle ossa del cranio o nello spazio epidurale		

01.53.11↔	Lobectomia cerebrale, tessuto tumorale intracerebrale di origine extracerebrale	02.34↔	Shunt fra ventricolo, cavità addominale e i suoi organi
01.53.99↔	Lobectomia cerebrale, altro	02.35↔	Shunt fra ventricolo ed apparato urinario
01.59.00↔	Altra asportazione o distruzione di lesione o di tessuto cerebrale, NAS	02.39↔	Altri interventi per il drenaggio ventricolare
01.59.10↔	Altra asportazione di tessuto tumorale intracerebrale di origine cerebrale	02.41.00↔	Irrigazione ed esplorazione di shunt ventricolare, NAS
01.59.11↔	Altra asportazione di tessuto tumorale intracerebrale di origine extracerebrale	02.41.10↔	Irrigazione ed esplorazione di shunt ventricolare, parte centrale
01.59.12↔	Altra asportazione o distruzione di lesione o di tessuto cerebrale, sbrigliamento di contusione cerebrale	02.41.20↔	Irrigazione ed esplorazione di shunt ventricolare, parte periferica
01.59.19↔	Altra asportazione o distruzione di lesione o di tessuto cerebrale, altro	02.41.99↔	Irrigazione ed esplorazione di shunt ventricolare, altro
01.59.20↔	Altra distruzione di tessuto tumorale intracerebrale di origine cerebrale	02.42.00↔	Sostituzione di shunt ventricolare, NAS
01.59.21↔	Altra distruzione di tessuto tumorale intracerebrale di origine extracerebrale	02.42.10↔	Sostituzione di shunt ventricolare, parte centrale
01.59.29↔	Altra distruzione di lesione o di tessuto cerebrale, altro	02.42.20↔	Sostituzione di shunt ventricolare, parte periferica
01.59.99↔	Altra asportazione o distruzione di lesione o di tessuto cerebrale, altro	02.42.99↔	Sostituzione di shunt ventricolare, altro
01.6x.10↔	Asportazione e distruzione di tessuto tumorale dalla base del cranio	02.43↔	Rimozione di shunt ventricolare
01.6x.11↔	Asportazione e distruzione di tessuto tumorale dalla calotta	02.91↔	Separazione di aderenze corticali
01.6x.20↔	Asportazione e distruzione di altro tessuto patologico dalla base del cranio	02.92↔	Interventi riparativi sul cervello
01.6x.21↔	Asportazione e distruzione di altro tessuto patologico dalla calotta	02.93.30↔	Impianto o sostituzione di elettrodo(i) di neurostimolatore intracranico, NAS
01.6x.22↔	Asportazione e distruzione di altro tessuto patologico dalla base del cranio e dalla calotta con meningi cerebrali	02.93.31↔	Impianto o sostituzione di microelettrodi temporanei per derivazione e stimolazione uniloculare
02.01↔	Apertura di suture del cranio	02.93.32↔	Impianto o sostituzione di microelettrodi temporanei per derivazione e stimolazione multiloculare
02.02↔	Riposizionamento di frammenti di frattura affossata del cranio	02.93.33↔	Impianto o sostituzione di microelettrodi permanenti per derivazione e stimolazione uniloculare
02.03↔	Formazione di opercoli cranici	02.93.34↔	Impianto o sostituzione di microelettrodi permanenti per derivazione e stimolazione multiloculare
02.04.00↔	Innesto osseo sul cranio, NAS	02.93.39↔	Impianto o sostituzione di elettrodo(i) di neurostimolatore intracranico, altro
02.04.10↔	Innesto osseo sul cranio, calotta cranica	02.93.40↔	Revisione senza sostituzione di elettrodo(i) di neurostimolatore intracranico, NAS
02.04.99↔	Innesto osseo sul cranio, altro	02.93.41↔	Revisione senza sostituzione di elettrodo(i) di neurostimolatore intracranico, stereotassica, sistema a elettrodo singolo permanente per la stimolazione permanente
02.05.00↔	Inserzione di placca cranica, NAS	02.93.42↔	Revisione senza sostituzione di elettrodo(i) di neurostimolatore intracranico, stereotassica, sistema a più elettrodi permanenti per la stimolazione permanente
02.05.10↔	Inserzione di impianto CAD nel neurocranio senza interessamento dello splancnocranio, difetto semplice	02.93.49↔	Revisione senza sostituzione di elettrodo(i) di neurostimolatore intracranico, altro
02.05.11↔	Inserzione di impianto CAD nel neurocranio senza interessamento dello splancnocranio, difetto maggiore o complesso	02.93.51↔	Rimozione di elettrodo(i) di neurostimolatore intracranico
02.05.20↔	Inserzione di impianto CAD nel neurocranio con interessamento di orbita, regione temporale o seno frontale, fino a 2 regioni	02.96↔	Applicazione di elettrodi sfenoidali
02.05.30↔	Inserzione di impianto CAD nel neurocranio con interessamento di più regioni dello splancnocranio, da 3 regioni	02.99.10↔	Interventi stereotassici sul sistema liquorale
02.05.41↔	Reinserzione di placca cranica autologa	02.99.11↔	Impianto o impianto stereotassico di materiale radioattivo quale intervento indipendente
02.05.99↔	Inserzione di placca cranica, altro	02.99.12↔	Impianto stereotassico di tessuto nel cranio, nel cervello e nelle meningi cerebrali
02.06.00↔	Altri tipi di osteoplastica del cranio, NAS	02.99.13↔	Instillazione stereotassica di medicinali quale intervento indipendente
02.06.10↔	Cranioplastica fronto-orbitale per spostamento osseo	02.99.14↔	Impianto, revisione o sostituzione stereotassica di cateteri intracerebrali per infusione intraventricolare
02.06.20↔	Riparazione del neurocranio senza interessamento dello splancnocranio, con impianto semplice (cemento osseo, materiale alloplastico)	02.99.20↔	Conversione di shunt liquorale (o derivazione di liquido cerebrospinale) in derivazione multipla
02.06.30↔	Riparazione di neurocranio e splancnocranio o del solo splancnocranio, con impianto semplice (cemento osseo, materiale alloplastico)	02.99.29↔	Altra revisione e rimozione di derivazioni liquorali
02.06.99↔	Altri tipi di osteoplastica del cranio (cranioplastica), altro	02.99.30↔	Impianto o sostituzione di sonda di misura intracranica
02.07↔	Rimozione di placca del cranio	02.99.31↔	Revisione senza sostituzione di sonda di misura intracranica
02.11↔	Sutura semplice della dura madre	02.99.40↔	Impianto o sostituzione di neuroprotesi
02.12.00↔	Altra riparazione delle meningi cerebrali, NAS	02.99.41↔	Revisione senza sostituzione di neuroprotesi
02.12.10↔	Altra riparazione delle meningi cerebrali senza cranioplastica	02.99.50↔	Impianto e rimozione di sistema di cateteri a palloncino per brachiterapia intracerebrale
02.12.20↔	Altra riparazione delle meningi cerebrali con cranioplastica	02.99.90↔	Altri interventi stereotassici sul cranio, sul cervello e sulle meningi
02.12.21↔	Altra duraplastica con cranioplastica della convessità	03.01.10↔	Rimozione di corpo estraneo dal canale vertebrale, epidurale
02.12.22↔	Altra duraplastica con cranioplastica del passaggio craniocervicale	03.01.99↔	Rimozione di corpo estraneo dal canale vertebrale, altro
02.12.31↔	Duraplastica frontobasale con lembo peduncolato	03.02↔	Riapertura di pregressa laminectomia
02.12.99↔	Altra riparazione delle meningi cerebrali, altro	03.09.00↔	Altra esplorazione e decompressione del canale vertebrale, NAS
02.13↔	Legatura dei vasi delle meningi	03.09.14↔	Approccio chirurgico alla colonna cervicale (mediante laminotomia o emilaminectomia), posteriore, 2 segmenti
02.14↔	Plessectomia coroidea	03.09.15↔	Approccio chirurgico alla colonna cervicale (mediante laminotomia o emilaminectomia), posteriore, 2 segmenti
02.2↔	Ventricolostomia	03.09.16↔	Approccio chirurgico alla colonna cervicale (mediante laminotomia o emilaminectomia), posteriore, 3 e più segmenti
02.31↔	Shunt fra ventricolo e strutture del capo e del collo	03.09.24↔	Approccio chirurgico alla colonna toracica (mediante laminotomia o emilaminectomia), posteriore, 1 segmento
02.32↔	Shunt fra ventricolo e sistema circolatorio	03.09.25↔	Approccio chirurgico alla colonna toracica (mediante laminotomia o emilaminectomia), posteriore, 2 segmenti
02.33↔	Shunt fra ventricolo e cavità toracica		

03.09.26↔	Approccio chirurgico alla colonna toracica (mediante laminotomia o emilaminectomia), posteriore, 3 e più segmenti	03.93.21↔	Impianto o sostituzione di elettrodo(i) di neurostimolatore epidurale permanente, sistema a più elettrodi, stimolazione continua, percutanea
03.09.34↔	Approccio chirurgico alla colonna lombare (mediante laminotomia o flavectomia), posteriore, 1 segmento	03.93.22↔	Impianto o sostituzione di elettrodo(i) di neurostimolatore epidurale permanente, sistema a elettrodo singolo, stimolazione continua, chirurgica a cielo aperto
03.09.35↔	Approccio chirurgico alla colonna lombare (mediante laminotomia o flavectomia), posteriore, 2 segmenti	03.93.23↔	Impianto o sostituzione di elettrodo(i) di neurostimolatore epidurale permanente, sistema a più elettrodi, stimolazione continua, chirurgica a cielo aperto
03.09.36↔	Approccio chirurgico alla colonna lombare (mediante laminotomia o flavectomia), posteriore, 3 e più segmenti	03.93.30↔	Impianto o sostituzione di elettrodo subdurale per stimolazione della radice anteriore
03.09.41↔	Incisione del canale vertebrale per drenaggio di liquido epidurale	03.93.99↔	Impianto o sostituzione di elettrodo(i) di neurostimolatore spinale, altro
03.09.43↔	Incisione del midollo e delle meningi spinali per drenaggio di liquido subdurale	03.97↔	Revisione di shunt spinale
03.09.44↔	Incisione del midollo e delle meningi spinali per drenaggio di ematoma intramidollare	03.99.10↔	Interventi su vasi sanguigni intraspinali (es. legatura, distruzione, resezione)
03.09.45↔	Incisione del midollo e delle meningi spinali per drenaggio di ascesso intramidollare	03.99.19↔	Altri interventi su vasi sanguigni intraspinali
03.09.49↔	Incisione di canale vertebrale, midollo spinale e meningi spinali, altro	03.99.20↔	Interventi sul sistema liquorale spinale, Inserzione di serbatoio sottocutaneo nel sistema liquorale spinale
03.09.91↔	Altra decompressione del canale vertebrale	03.99.21↔	Interventi sul sistema liquorale spinale, Revisione di serbatoio sottocutaneo, catetere o pompa per infusione intratecale ed epidurale di medicinali
03.09.99↔	Altra esplorazione e decompressione del canale vertebrale, altro	03.99.22↔	Interventi sul sistema liquorale spinale, Rimozione di serbatoio sottocutaneo dal sistema liquorale spinale
03.1↔	Sezione delle radici dei nervi intraspinali	03.99.29↔	Altri interventi sul sistema liquorale spinale
03.21↔	Cordotomia percutanea	03.99.30↔	Revisione senza sostituzione di elettrodo(i) di neurostimolatore epidurale, elettrodo cilindrico, sistema a elettrodo singolo
03.29↔	Altra cordotomia	03.99.31↔	Revisione senza sostituzione di elettrodo(i) di neurostimolatore epidurale, elettrodo cilindrico, sistema a più elettrodi
03.32.09↔	Biopsia del midollo spinale o delle meningi spinali, altro	03.99.32↔	Revisione senza sostituzione di elettrodo(i) di neurostimolatore epidurale, elettrodo piatto, sistema a elettrodo singolo
03.32.11↔	Biopsia chiusa del midollo spinale	03.99.33↔	Revisione senza sostituzione di elettrodo(i) di neurostimolatore epidurale, elettrodo piatto, sistema a più elettrodi
03.32.12↔	Biopsia chiusa delle meningi spinali	03.99.40↔	Revisione senza sostituzione di catetere per infusione intratecale ed epidurale
03.32.21↔	Biopsia a cielo aperto del midollo spinale	03.99.99↔	Altri interventi sul midollo spinale e sulle strutture del canale vertebrale, altro
03.32.22↔	Biopsia a cielo aperto delle meningi spinali	04.01.00↔	Asportazione di neurinoma acustico, NAS
03.4x.10↔	Asportazione o distruzione di tessuto tumorale del midollo spinale (intramidollare)	04.01.10↔	Asportazione di neurinoma acustico mediante craniotomia
03.4x.11↔	Asportazione o distruzione di tessuto tumorale delle meningi spinali e ossa	04.01.11↔	Asportazione di neurinoma acustico, Approccio translabyrinthico
03.4x.12↔	Asportazione o distruzione di tessuto tumorale delle radici e dei gangli spinali	04.01.99↔	Asportazione di neurinoma acustico, altro
03.4x.19↔	Asportazione o distruzione di tessuto tumorale del midollo o delle meningi spinali, altro	07.13.00↔	Biopsia dell'ipofisi per via trans-frontale, NAS
03.4x.20↔	Asportazione o distruzione di altra lesione del midollo spinale (intramidollare)	07.13.10↔	Biopsia chiusa [percutanea] [agobiopsia] dell'ipofisi per via trans-frontale
03.4x.21↔	Asportazione o distruzione di altra lesione delle meningi spinali	07.13.11↔	Biopsia a cielo aperto dell'ipofisi per via trans-frontale
03.4x.22↔	Asportazione o distruzione di altra lesione delle radici e dei gangli spinali	07.13.12↔	Biopsia stereotassica dell'ipofisi per via trans-frontale
03.4x.29↔	Asportazione o distruzione di altra lesione del midollo o delle meningi spinali, altro	07.13.99↔	Biopsia dell'ipofisi per via trans-frontale, altro
03.4x.99↔	Asportazione o distruzione di lesione del midollo o delle meningi spinali, altro	07.16.00↔	Biopsia del timo, NAS
03.53.11↔	Riduzione chiusa di frattura vertebrale con fissazione esterna	07.16.11↔	Biopsia a cielo aperto del timo
03.53.20↔	Riduzione aperta di fratture vertebrali	07.16.99↔	Biopsia del timo, altro
03.59.10↔	Altri interventi di riparazione o plastica sulle strutture del canale vertebrale, Chiusura di diastematomielia	07.17.00↔	Biopsia della ghiandola pineale, NAS
03.59.11↔	Altri interventi di riparazione o plastica sulle strutture del canale vertebrale, Sezione di filo terminale	07.17.10↔	Biopsia chiusa [percutanea] [agobiopsia] della ghiandola pineale
03.59.12↔	Altri interventi di riparazione o plastica sulle strutture del canale vertebrale, Chiusura di fistola spinale	07.17.11↔	Biopsia a cielo aperto della ghiandola pineale
03.59.13↔	Altri interventi di riparazione o plastica sulle strutture del canale vertebrale, plastica durale spinale	07.17.12↔	Biopsia stereotassica della ghiandola pineale
03.59.99↔	Altri interventi di riparazione o plastica sulle strutture del canale vertebrale, altro	07.17.99↔	Biopsia della ghiandola pineale, altro
03.6↔	Separazione di aderenze del midollo spinale e delle radici dei nervi	07.61↔	Asportazione parziale dell'ipofisi, per via transfrontale
03.71↔	Shunt spinale subaracnoideo-peritoneale	07.62↔	Asportazione parziale dell'ipofisi, per via trans-sfenoidale
03.72↔	Shunt spinale subaracnoideo ureterale	07.63↔	Asportazione parziale dell'ipofisi, per via non specificata
03.79↔	Altro shunt spinale	07.64↔	Asportazione totale dell'ipofisi per via transfrontale
03.93.10↔	Impianto o sostituzione di elettrodo(i) di neurostimolatore epidurale temporaneo, sistema a elettrodo singolo, stimolazione di prova	07.65↔	Asportazione totale dell'ipofisi per via trans-sfenoidale
03.93.11↔	Impianto o sostituzione di elettrodo(i) di neurostimolatore epidurale temporaneo, sistema a più elettrodi, stimolazione di prova	07.68↔	Asportazione totale dell'ipofisi, per altra via specificata
03.93.20↔	Impianto o sostituzione di elettrodo(i) di neurostimolatore epidurale permanente, sistema a elettrodo singolo, stimolazione continua, percutanea	07.69↔	Asportazione totale dell'ipofisi per via non specificata
		07.80↔	Timectomia, NAS
		07.81↔	Altra asportazione parziale del timo
		07.82↔	Altra asportazione totale del timo
		07.83↔	Asportazione parziale del timo in toracosopia
		07.84↔	Asportazione totale del timo in toracosopia
		07.91↔	Esplorazione dell'area timica
		07.92↔	Altra incisione del timo
		07.93↔	Riparazione del timo
		07.95↔	Incisione del timo in toracosopia
		07.98↔	Altri interventi non specificati sul timo in toracosopia

07.99↔	Altri interventi non specificati sul timo	32.25↔	Asportazione di lesione o tessuto polmonare in toracosopia
18.71.00↔	Ricostruzione di padiglione auricolare, NAS	32.26↔	Escissione altra o non precisata di lesione o tessuto polmonare
18.71.10↔	Ricostruzione di padiglione auricolare, parziale, NAS	32.29↔	Altra asportazione o distruzione locale di lesione o tessuto polmonare
18.71.11↔	Ricostruzione di padiglione auricolare, parziale con espansore tissutale	33.28↔	Biopsia a cielo aperto del polmone
18.71.12↔	Ricostruzione di padiglione auricolare, parziale con lembo galeale	34.02↔	Toracotomia esplorativa
18.71.13↔	Ricostruzione di padiglione auricolare, parziale con innesto di cartilagine	34.03↔	Riapertura di toracotomia
18.71.14↔	Ricostruzione di padiglione auricolare, parziale con lembo microvascolare	34.1↔	Incisione del mediastino
18.71.19↔	Ricostruzione di padiglione auricolare, parziale, altro	34.22↔	Mediastinoscopia
18.71.20↔	Ricostruzione di padiglione auricolare, totale, NAS	34.26↔	Biopsia del mediastino a cielo aperto
18.71.21↔	Ricostruzione di padiglione auricolare, totale con espansore tissutale	34.27.00↔	Biopsia del diaframma, NAS
18.71.22↔	Ricostruzione di padiglione auricolare, totale con lembo galeale	34.27.20↔	Biopsia a cielo aperto del diaframma
18.71.23↔	Ricostruzione di padiglione auricolare, totale con innesto di cartilagine	34.27.99↔	Biopsia del diaframma, altro
18.71.24↔	Ricostruzione di padiglione auricolare, totale con lembo microvascolare	34.3x.00↔	Asportazione o distruzione di lesione o tessuto del mediastino, NAS
18.71.29↔	Ricostruzione di padiglione auricolare, totale, altro	34.3x.10↔	Asportazione di lesione o tessuto del mediastino
18.71.30↔	Impianto di materiale alloplastico nella ricostruzione di padiglione auricolare	34.3x.20↔	Resezione di lesione o tessuto del mediastino, NAS
18.71.99↔	Ricostruzione di padiglione auricolare, altro	34.3x.21↔	Resezione di lesione o tessuto del mediastino, senza resezione di organi mediastinici
20.99.00↔	Altri interventi sull'orecchio medio e interno, NAS	34.3x.22↔	Resezione di lesione o tessuto del mediastino, con resezione polmonare o resezione parziale della parete toracica
20.99.10↔	Impianto di ancoraggio osseo nella rocca petrosa, nell'orecchio medio o interno	34.3x.23↔	Resezione di lesione o tessuto del mediastino, con resezione parziale del pericardio
20.99.20↔	Chiusura di fistola del labirinto	34.3x.24↔	Resezione di lesione o tessuto del mediastino, con sostituzione vascolare mediante protesi
20.99.30↔	Rimozione di impianto cocleare o di apparecchio acustico impiantabile	34.3x.25↔	Resezione di lesione o tessuto del mediastino, con resezione polmonare e sostituzione vascolare
20.99.99↔	Altri interventi sull'orecchio medio e interno, altro	34.3x.26↔	Resezione di lesione o tessuto del mediastino, con resezione polmonare e resezione parziale del pericardio
30.4x.00↔	Laringectomia radicale, NAS	34.3x.27↔	Resezione di lesione o tessuto del mediastino, con resezione parziale del pericardio e sostituzione vascolare
30.4x.10↔	Laringectomia radicale, con faringectomia, senza ricostruzione	34.3x.28↔	Resezione di lesione o tessuto del mediastino, con resezione parziale di polmone e pericardio e sostituzione vascolare
30.4x.11↔	Laringectomia radicale, con faringectomia, ricostruzione con mucosa locale	34.3x.29↔	Resezione di lesione o tessuto del mediastino, altro
30.4x.12↔	Laringectomia radicale, con faringectomia, ricostruzione con innesto non vascolarizzato	34.3x.30↔	Distruzione di lesione o tessuto del mediastino
30.4x.13↔	Laringectomia radicale, con faringectomia, ricostruzione con lembo regionale pedunculato	34.3x.99↔	Asportazione o distruzione di lesione o tessuto del mediastino, altro
30.4x.14↔	Laringectomia radicale, con faringectomia, ricostruzione con lembo pedunculato	34.4x.00↔	Asportazione o distruzione di lesione della parete toracica, NAS
30.4x.15↔	Laringectomia radicale, con faringectomia, ricostruzione con innesto libero con anastomosi microvascolare	34.4x.10↔	Asportazione di lesione della parete toracica
30.4x.16↔	Laringectomia radicale, con faringectomia, ricostruzione con innesto intestinale libero	34.4x.20↔	Resezione parziale di lesione della parete toracica, NAS
30.4x.17↔	Laringectomia radicale, con faringectomia, ricostruzione con pull-up gastrico	34.4x.21↔	Resezione parziale di lesione della parete toracica, senza ricostruzione
30.4x.19↔	Laringectomia radicale, con faringectomia, altra ricostruzione	34.4x.22↔	Resezione parziale di lesione della parete toracica, con ricostruzione
30.4x.20↔	Laringectomia radicale, con faringectomia e tiroidectomia, senza ricostruzione	34.4x.30↔	Resezione di lesione della parete toracica, asportazione completa dello sterno, NAS
30.4x.21↔	Laringectomia radicale, con faringectomia e tiroidectomia, ricostruzione con mucosa locale	34.4x.31↔	Resezione di lesione della parete toracica, asportazione completa dello sterno, senza ricostruzione
30.4x.22↔	Laringectomia radicale, con faringectomia e tiroidectomia, ricostruzione con innesto non vascolarizzato	34.4x.32↔	Resezione di lesione della parete toracica, asportazione completa dello sterno, con ricostruzione
30.4x.23↔	Laringectomia radicale, con faringectomia e tiroidectomia, ricostruzione con lembo regionale pedunculato	34.4x.40↔	Distruzione di lesione della parete toracica
30.4x.24↔	Laringectomia radicale, con faringectomia e tiroidectomia, ricostruzione con lembo pedunculato	34.4x.99↔	Asportazione o distruzione di lesione della parete toracica, altro
30.4x.25↔	Laringectomia radicale, con faringectomia e tiroidectomia, ricostruzione con innesto libero con anastomosi microvascolare	34.51.00↔	Pleurectomia e decorticazione del polmone, chirurgica a cielo aperto, NAS
30.4x.26↔	Laringectomia radicale, con faringectomia e tiroidectomia, ricostruzione con innesto intestinale libero	34.51.11↔	Pleurectomia e decorticazione radicale del polmone e della parete toracica senza resezione del pericardio o del diaframma, chirurgica a cielo aperto
30.4x.27↔	Laringectomia radicale, con faringectomia e tiroidectomia, ricostruzione con pull-up gastrico	34.51.12↔	Pleurectomia e decorticazione radicale del polmone e della parete toracica con resezione del pericardio, chirurgica a cielo aperto
30.4x.29↔	Laringectomia radicale, con faringectomia e tiroidectomia, altra ricostruzione	34.51.13↔	Pleurectomia e decorticazione radicale del polmone e della parete toracica con resezione del diaframma, chirurgica a cielo aperto
30.4x.99↔	Laringectomia radicale, altro	34.51.14↔	Pleurectomia e decorticazione radicale del polmone e della parete toracica con resezione del pericardio nonché del diaframma, chirurgica a cielo aperto
31.73↔	Chiusura di altra fistola della trachea	34.51.15↔	Pleurectomia e decorticazione parziale, chirurgica a cielo aperto
32.20↔	Asportazione di lesione o tessuto polmonare in toracosopia	34.51.16↔	Pleurectomia e decorticazione subtotale, chirurgica a cielo aperto
32.21↔	Plicatura di bolla enfisematosa	34.51.99↔	Pleurectomia e decorticazione del polmone, chirurgica a cielo aperto, altro
32.22↔	Riduzione chirurgica del volume polmonare		
32.23↔	Escissione aperta di lesione o tessuto polmonare		

34.52.00↔	Pleurectomia e decorticazione del polmone, per via toracoscopica, NAS	39.59.16↔	Trasposizione dell'arteria renale
34.52.11↔	Pleurectomia e decorticazione radicale del polmone e della parete toracica senza resezione del pericardio o del diaframma, per via toracoscopica	39.59.17↔	Trasposizione dell'arteria mesenterica
34.52.12↔	Pleurectomia e decorticazione radicale del polmone e della parete toracica con resezione del pericardio, per via toracoscopica	39.59.18↔	Trasposizione di altre arterie viscerali
34.52.13↔	Pleurectomia e decorticazione radicale del polmone e della parete toracica con resezione del diaframma, per via toracoscopica	39.59.19↔	Trasposizione dell'arteria iliaca
34.52.14↔	Pleurectomia e decorticazione radicale del polmone e della parete toracica con resezione del pericardio nonché del diaframma, per via toracoscopica	39.59.20↔	Trasposizione di altre arterie addominali
34.52.15↔	Pleurectomia e decorticazione parziale, per via toracoscopica	39.59.21↔	Trasposizione di arterie dell'arto inferiore
34.52.16↔	Pleurectomia e decorticazione subtotale, per via toracoscopica	39.59.29↔	Trasposizione di arterie, altro
34.52.99↔	Pleurectomia e decorticazione del polmone, per via toracoscopica, altro	39.59.30↔	Altra riparazione di vasi del capo e del collo, NAS
34.59.10↔	Altra asportazione della pleura, pleurectomia toracoscopica	39.59.31↔	Altra riparazione di vasi intracranici
34.59.20↔	Altra asportazione della pleura, pleurectomia chirurgica a cielo aperto	39.59.32↔	Altra riparazione del tratto extracranico dell'arteria vertebrale
34.6x.00↔	Pleurodesi, NAS	39.59.33↔	Altra riparazione di arterie extracraniche del capo e del collo, altro
34.6x.11↔	Pleurodesi, chirurgica a cielo aperto, senza decorticazione	39.59.34↔	Altra riparazione della vena giugulare
34.6x.12↔	Pleurodesi, chirurgica a cielo aperto, con decorticazione	39.59.39↔	Altra riparazione di vasi del capo e del collo, altro
34.6x.13↔	Pleurodesi, chirurgica a cielo aperto, con talcaggio	39.59.40↔	Altra riparazione di vasi dell'arto superiore, NAS
34.6x.19↔	Pleurodesi, chirurgica a cielo aperto, altro	39.59.41↔	Altra riparazione di arterie dell'arto superiore, NAS
34.6x.20↔	Pleurodesi, per via toracoscopica, NAS	39.59.42↔	Altra riparazione della vena succlavia, vena ascellare e vena brachiocefalica
34.6x.21↔	Pleurodesi, per via toracoscopica, senza decorticazione	39.59.48↔	Altra riparazione di altre vene profonde dell'arto superiore
34.6x.22↔	Pleurodesi, per via toracoscopica, con decorticazione	39.59.49↔	Altra riparazione di vasi dell'arto superiore, altro
34.6x.23↔	Pleurodesi, per via toracoscopica, con talcaggio	39.59.50↔	Altra riparazione di vasi toracici, NAS
34.6x.29↔	Pleurodesi, per via toracoscopica, altro	39.59.51↔	Altra riparazione dell'aorta toracica
34.6x.99↔	Pleurodesi, altro	39.59.52↔	Altra riparazione dell'arteria polmonare
34.85↔	Impianto di pacemaker diaframmatico	39.59.53↔	Altra riparazione di arterie toraciche, altro
34.89.00↔	Altri interventi sul diaframma, NAS	39.59.54↔	Altra riparazione della vena polmonare
34.89.10↔	Altri interventi sul diaframma, incisione	39.59.55↔	Altra riparazione della vena cava superiore
34.89.99↔	Altri interventi sul diaframma, altro	39.59.59↔	Altra riparazione di vasi toracici, altro
37.12.00↔	Pericardiotomia, NAS	39.59.60↔	Altra riparazione di arterie addominali, NAS
37.12.09↔	Pericardiotomia, altra	39.59.61↔	Altra riparazione dell'aorta addominale
37.12.11↔	Pericardiotomia, chirurgica a cielo aperto	39.59.62↔	Altra riparazione del tronco celiaco
37.12.12↔	Pericardiotomia, per via toracoscopica	39.59.63↔	Altra riparazione dell'arteria gastrica
37.24.00↔	Biopsia del pericardio, NAS	39.59.64↔	Altra riparazione dell'arteria epatica
37.24.20↔	Biopsia a cielo aperto del pericardio	39.59.65↔	Altra riparazione dell'arteria splenica
37.24.99↔	Biopsia del pericardio, altro	39.59.66↔	Altra riparazione dell'arteria renale
37.25.00↔	Biopsia del cuore, NAS	39.59.67↔	Altra riparazione dell'arteria mesenterica
37.25.20↔	Biopsia transvasale di endocardio, miocardio e endomiocardio	39.59.68↔	Altra riparazione dell'arteria iliaca
37.25.30↔	Biopsia del cuore, a cielo aperto	39.59.69↔	Altra riparazione di arterie addominali, altro
37.25.99↔	Biopsia del cuore, altro	39.59.70↔	Altra riparazione di vene addominali, NAS
37.31.00↔	Pericardiectomia, NAS	39.59.71↔	Altra riparazione della vena cava inferiore
37.31.10↔	Pericardiectomia, parziale	39.59.72↔	Altra riparazione della vena iliaca
37.31.20↔	Pericardiectomia, totale	39.59.79↔	Altra riparazione di vene addominali, altro
37.31.30↔	Adesiolisi del pericardio	39.59.80↔	Altra riparazione di vasi dell'arto inferiore, NAS
37.31.99↔	Pericardiectomia, altro	39.59.81↔	Altra riparazione di arterie dell'arto inferiore
38.01↔	Incisione di vasi intracranici	39.59.82↔	Altra riparazione della vena femorale
38.31↔	Resezione di vasi intracranici con anastomosi	39.59.83↔	Altra riparazione della vena poplitea
38.61↔	Altra asportazione di vasi intracranici	39.59.88↔	Altra riparazione di altre vene profonde dell'arto inferiore
38.81↔	Altra occlusione chirurgica di vasi intracranici	39.59.89↔	Altra riparazione di vasi dell'arto inferiore, altro
39.49.00↔	Altra revisione di interventi vascolari, NAS	39.59.90↔	Altra riparazione di vasi, valvuloplastica venosa
39.49.10↔	Revisione di anastomosi vascolare	39.8x.00↔	Interventi sul globo carotideo, sul seno carotideo e su altri glomi vascolari, NAS
39.49.20↔	Revisione di impianto vascolare	39.8x.10↔	Esplorazione del globo carotideo e di altri glomi vascolari
39.49.21↔	Sostituzione di impianto vascolare	39.8x.11↔	Asportazione del globo carotideo e di altri glomi vascolari
39.49.22↔	Rimozione di impianto vascolare	39.8x.21↔	Revisione senza sostituzione di generatore di impulsi per l'attivazione del baroriflesso
39.49.30↔	Sostituzione di condotto cardiaco	39.8x.22↔	Rimozione di generatore di impulsi per l'attivazione del baroriflesso
39.49.99↔	Altra revisione di interventi vascolari, altro	39.8x.30↔	Impianto o sostituzione di elettrodo(i) per l'attivazione del baroriflesso
39.55↔	Reimpianto di vaso renale aberrante	39.8x.31↔	Revisione senza sostituzione di elettrodo(i) per l'attivazione del baroriflesso
39.59.10↔	Trasposizione di arterie, NAS	39.8x.32↔	Rimozione di elettrodo(i) per l'attivazione del baroriflesso
39.59.11↔	Trasposizione del tratto extracranico dell'arteria vertebrale	39.8x.99↔	Interventi sul globo carotideo, sul seno carotideo e su altri glomi vascolari, altro
39.59.12↔	Trasposizione di altre arterie extracraniche del capo e del collo	40.29.10↔	Asportazione di linfonodo mediastinico, NAS
39.59.13↔	Trasposizione di arterie dell'arto superiore	40.29.11↔	Asportazione di linfonodo mediastinico, chirurgica a cielo aperto
39.59.14↔	Trasposizione di arterie toraciche	40.29.12↔	Asportazione di linfonodo mediastinico, per via toracoscopica
39.59.15↔	Trasposizione dell'arteria gastrica, arteria epatica e arteria splenica	40.29.19↔	Asportazione di linfonodo mediastinico, altro
		40.29.20↔	Asportazione di linfonodo para-aortico
		40.29.30↔	Asportazione di linfonodo iliaco
		40.29.70↔	Asportazione di linfangioma o di igroma cistico

40.29.80↔	Asportazione di più stazioni linfonodali addominali (con biopsia epatica), NAS	40.59.10↔	Asportazione radicale di altri linfonodi quale intervento indipendente, NAS
40.29.81↔	Asportazione di più stazioni linfonodali addominali (con biopsia epatica), chirurgica a cielo aperto [laparotomia di staging]	40.59.11↔	Asportazione radicale di linfonodi mediastinici quale intervento indipendente
40.29.82↔	Asportazione di più stazioni linfonodali addominali (con biopsia epatica), per via laparoscopica [laparoscopia di staging]	40.59.12↔	Asportazione radicale di linfonodi peribronchiali quale intervento indipendente
40.29.89↔	Asportazione di più stazioni linfonodali addominali (con biopsia epatica), altro	40.59.19↔	Asportazione radicale di altri linfonodi quale intervento indipendente, altro
40.29.99↔	Asportazione semplice di altre strutture linfatiche, altro	40.59.20↔	Asportazione radicale di altri linfonodi in corso di altro intervento, NAS
40.3x.10↔	Linfadenectomia regionale quale intervento indipendente, NAS	40.59.21↔	Asportazione radicale di linfonodi mediastinici in corso di altro intervento
40.3x.11↔	Linfadenectomia regionale quale intervento indipendente, cervicale	40.59.22↔	Asportazione radicale di linfonodi peribronchiali in corso di altro intervento
40.3x.12↔	Linfadenectomia regionale quale intervento indipendente, ascellare	40.59.29↔	Asportazione radicale di altri linfonodi in corso di altro intervento, altro
40.3x.13↔	Linfadenectomia regionale quale intervento indipendente, para-aortica, pelvica, otturatoria o iliaca	40.59.99↔	Asportazione radicale di altri linfonodi, altro
40.3x.14↔	Linfadenectomia regionale quale intervento indipendente, inguinale, chirurgica a cielo aperto	40.62↔	Fistolizzazione del dotto toracico
40.3x.15↔	Linfadenectomia regionale quale intervento indipendente, inguinale, per via laparoscopica	40.63↔	Chiusura di fistola del dotto toracico
40.3x.16↔	Linfadenectomia regionale quale intervento indipendente, mediastinica e peribronchiale	40.64↔	Legatura del dotto toracico
40.3x.19↔	Linfadenectomia regionale quale intervento indipendente, altro	40.69↔	Altri interventi sul dotto toracico
40.3x.21↔	Linfadenectomia regionale in corso di altro intervento, cervicale	40.9x.00↔	Altri interventi sulle strutture linfatiche, NAS
40.3x.22↔	Linfadenectomia regionale in corso di altro altro intervento, ascellare	40.9x.10↔	Anastomosi per correzione di linfedema
40.3x.23↔	Linfadenectomia regionale in corso di altro intervento, para-aortica, pelvica o iliaca	40.9x.20↔	Incisione di linfocele
40.3x.24↔	Linfadenectomia regionale in corso di altro intervento, otturatoria	40.9x.30↔	Drenaggio di linfedema
40.3x.25↔	Linfadenectomia regionale in corso di altro intervento, inguinale	40.9x.40↔	Puntura terapeutica percutanea di linfocele
40.3x.26↔	Linfadenectomia regionale in corso di altro intervento, mediastinica e peribronchiale	40.9x.99↔	Altri interventi sulle strutture linfatiche, altro
40.3x.29↔	Linfadenectomia regionale in corso di altro intervento, altro	41.2↔	Splenotomia
40.40↔	Dissezione del collo, NAS	41.33↔	Biopsia a cielo aperto della milza
40.41.00↔	Dissezione radicale del collo, NAS	41.41↔	Marsupializzazione di cisti splenica
40.41.10↔	Dissezione selettiva (funzionale) del collo, sopraomioidea (regione I-III)	41.42.00↔	Asportazione o distruzione di lesione o tessuto della milza, NAS
40.41.11↔	Dissezione selettiva (funzionale) del collo, laterale (regione II-IV)	41.42.10↔	Asportazione di lesione o tessuto della milza
40.41.12↔	Dissezione selettiva (funzionale) del collo, anterolaterale (regione I-IV)	41.42.20↔	Distruzione di lesione o tessuto della milza
40.41.13↔	Dissezione selettiva (funzionale) del collo, posterolaterale (regione II-V)	41.42.99↔	Asportazione o distruzione di lesione o tessuto della milza, altro
40.41.14↔	Dissezione selettiva (funzionale) del collo, centrale (regione VI)	41.43↔	Splenectomia parziale
40.41.20↔	Dissezione radicale del collo (incl. modificata)	41.5↔	Splenectomia totale
40.41.21↔	Dissezione allargata del collo	41.93↔	Asportazione di milza accessoria
40.41.99↔	Dissezione radicale del collo, altro	41.94↔	Trapianto di milza
40.50↔	Asportazione radicale di linfonodi, NAS	41.95.00↔	Interventi di riparazione e di plastica sulla milza, NAS
40.51.00↔	Asportazione radicale dei linfonodi ascellari, NAS	41.95.10↔	Interventi di riparazione e di plastica sulla milza, sutura
40.51.10↔	Asportazione radicale dei linfonodi ascellari quale intervento indipendente	41.95.99↔	Interventi di riparazione e di plastica sulla milza, altro
40.51.11↔	Asportazione radicale dei linfonodi ascellari nel quadro di un altro intervento	41.99↔	Altri interventi sulla milza
40.51.99↔	Asportazione radicale dei linfonodi ascellari, altro	42.01↔	Incisione di membrana dell'esofago
40.52.00↔	Asportazione radicale dei linfonodi periaortici, NAS	42.09.00↔	Altra incisione dell'esofago, NAS
40.52.10↔	Asportazione radicale dei linfonodi retroperitoneali (para-aortici, paracavali) e pelvici quale intervento indipendente	42.09.11↔	Altra incisione dell'esofago, chirurgica a cielo aperto
40.52.11↔	Asportazione radicale dei linfonodi retroperitoneali (para-aortici, paracavali) e pelvici nel quadro di un altro intervento	42.09.12↔	Altra incisione dell'esofago, per via laparoscopica
40.52.99↔	Asportazione radicale dei linfonodi periaortici, altro	42.09.99↔	Altra incisione dell'esofago, altro
40.53.00↔	Asportazione radicale dei linfonodi iliaci, NAS	42.10↔	Esofagostomia, NAS
40.53.10↔	Asportazione radicale dei linfonodi iliaci quale intervento indipendente	42.11↔	Esofagostomia cervicale
40.53.11↔	Asportazione radicale dei linfonodi iliaci in corso di altro intervento	42.12↔	Esteriorizzazione di tasca esofagea
40.53.99↔	Asportazione radicale dei linfonodi iliaci, altro	42.19↔	Altra fistolizzazione esterna dell'esofago
40.54.00↔	Dissezione radicale dei linfonodi inguinali, NAS	42.25↔	Biopsia a cielo aperto dell'esofago
40.54.10↔	Dissezione radicale dei linfonodi inguinali quale intervento indipendente	42.31↔	Asportazione locale di diverticolo esofageo
40.54.11↔	Dissezione radicale dei linfonodi inguinali in corso di altro intervento	42.32↔	Asportazione locale di altra lesione o tessuto dell'esofago
40.54.99↔	Dissezione radicale dei linfonodi inguinali, altro	42.39↔	Altra distruzione di lesione o tessuto dell'esofago
40.59.00↔	Asportazione radicale di altri linfonodi, NAS	42.40↔	Esofagectomia, NAS
		42.41.00↔	Esofagectomia parziale, NAS
		42.41.10↔	Esofagectomia parziale, senza ricostituzione della continuità
		42.41.20↔	Esofagectomia parziale, con ricostituzione della continuità
		42.41.99↔	Esofagectomia parziale, altro
		42.42.00↔	Esofagectomia totale, NAS
		42.42.10↔	Esofagectomia totale, senza ricostituzione della continuità
		42.42.20↔	Esofagectomia totale, con ricostituzione della continuità, transmediastinica
		42.42.21↔	Esofagectomia totale, con ricostituzione della continuità, per via toracoaddominale
		42.42.29↔	Esofagectomia totale, con ricostituzione della continuità, per altra via
		42.42.99↔	Esofagectomia totale, altro
		42.51.00↔	Esofago-esofagostomia intratoracica, NAS

42.51.10↔	Esofago-esofagostomia intratoracica, Ricostruzione del passaggio esofageo per atresia e riparazione di fistola tracheoesofagea congenita	43.72.11↔	Gastrectomia parziale (asportazione di 2/3) con anastomosi ileale
42.51.99↔	Esofago-esofagostomia intratoracica, altro	43.72.21↔	Gastrectomia parziale (asportazione di 4/5) con anastomosi ileale
42.52↔	Esofago-gastrostomia intratoracica	43.79↔	Gastrectomia parziale con anastomosi digiunale e ileale, altro
42.53↔	Anastomosi esofagea intratoracica con interposizione di intestino tenue	43.81↔	Gastrectomia parziale con trasposizione digiunale
42.54↔	Altra esofago-enteranastomosi intratoracica	43.89.00↔	Altra gastrectomia parziale, NAS
42.55↔	Anastomosi esofagea intratoracica con interposizione di colon	43.89.09↔	Altra gastrectomia parziale, altro
42.56↔	Altra esofagocolostomia intratoracica	43.89.10↔	Resezione segmentaria dello stomaco
42.58↔	Anastomosi esofagea intratoracica con altra interposizione	43.89.20↔	Diversione biliopancreatica dello stomaco secondo Scopinaro, chirurgica a cielo aperto
42.59↔	Altra anastomosi esofagea intratoracica	43.89.21↔	Diversione biliopancreatica dello stomaco secondo Scopinaro, per via laparoscopica
42.61↔	Esofago-esofagostomia presternale	43.89.30↔	Diversione biliopancreatica dello stomaco con switch duodenale [BPD-DS], chirurgica a cielo aperto
42.62↔	Esofago-gastrostomia presternale	43.89.31↔	Diversione biliopancreatica dello stomaco con switch duodenale [BPD-DS], per via laparoscopica
42.63↔	Anastomosi esofagea presternale con interposizione di intestino tenue	43.89.40↔	Sleeve resection, chirurgica a cielo aperto
42.64↔	Altra esofagoenterostomia presternale	43.89.41↔	Sleeve resection, per via laparoscopica
42.65↔	Anastomosi esofagea presternale con interposizione di colon	43.89.42↔	Sleeve resection dopo bendaggio gastrico, chirurgica a cielo aperto
42.66↔	Altra esofagocolostomia presternale	43.89.43↔	Sleeve resection dopo bendaggio gastrico, per via laparoscopica
42.68↔	Altra anastomosi esofagea presternale con interposizione	43.89.44↔	Re-sleeve resection, chirurgica a cielo aperto
42.69↔	Altra anastomosi presternale dell'esofago	43.89.45↔	Re-sleeve resection, per via laparoscopica
42.7x.00↔	Esofagomiotomia, NAS	43.89.50↔	Switch duodenale a seguito di sleeve resection (intervento secondario), chirurgico a cielo aperto
42.7x.11↔	Esofagomiotomia, chirurgica a cielo aperto	43.89.51↔	Switch duodenale a seguito di sleeve resection (intervento secondario), per via laparoscopica
42.7x.12↔	Esofagomiotomia, per via laparoscopica	43.89.61↔	Gastrectomia parziale con gastrogastrostomia
42.7x.21↔	Esofagomiotomia, faringocervicale, chirurgica a cielo aperto	43.91↔	Gastrectomia totale con interposizione intestinale
42.7x.22↔	Esofagomiotomia, faringocervicale, per via laparoscopica	43.92↔	Esofagoduodenostomia o esofagodigiunostomia con gastrectomia totale
42.7x.31↔	Esofagogastromiotomia, chirurgica a cielo aperto	43.99.00↔	Altra gastrectomia totale, NAS
42.7x.32↔	Esofagogastromiotomia, per via laparoscopica	43.99.10↔	Asportazione di residuo gastrico dopo intervento bariatrico preliminare, chirurgica a cielo aperto
42.7x.99↔	Esofagomiotomia, altro	43.99.11↔	Asportazione di residuo gastrico dopo intervento bariatrico preliminare, per via laparoscopica
42.81.20↔	Inserzione e sostituzione di una protesi non autoespandente (sonda permanente) nell'esofago, chirurgica a cielo aperto	43.99.99↔	Altra gastrectomia totale, altro
42.81.21↔	Inserzione e sostituzione di due protesi non autoespandenti (sonda permanente) nell'esofago, chirurgica a cielo aperto	44.11↔	Gastroscoopia transaddominale
42.81.22↔	Inserzione e sostituzione di più di due protesi non autoespandenti (sonda permanente) nell'esofago, chirurgica a cielo aperto	44.29↔	Altra piloroplastica
42.81.30↔	Inserzione e sostituzione di una protesi non autoespandente (sonda permanente) nell'esofago, per via laparoscopica	44.31.00↔	Bypass gastrico, NAS
42.81.31↔	Inserzione e sostituzione di due protesi non autoespandenti (sonda permanente) nell'esofago, per via laparoscopica	44.31.09↔	Bypass gastrico, altro
42.81.32↔	Inserzione e sostituzione di più di due protesi non autoespandenti (sonda permanente) nell'esofago, per via laparoscopica	44.31.11↔	Bypass gastrico prossimale, chirurgico a cielo aperto
42.81.50↔	Inserzione e sostituzione di una protesi autoespandente (sonda permanente) nell'esofago, chirurgica a cielo aperto	44.31.12↔	Bypass gastrico prossimale, per via laparoscopica
42.81.51↔	Inserzione e sostituzione di due protesi autoespandenti (sonda permanente) nell'esofago, chirurgica a cielo aperto	44.31.13↔	Bypass gastrico prossimale dopo sleeve resection, intervento di riconversione, chirurgico a cielo aperto
42.81.52↔	Inserzione e sostituzione di più di due protesi autoespandenti (sonda permanente) nell'esofago, chirurgica a cielo aperto	44.31.14↔	Bypass gastrico prossimale dopo sleeve resection, intervento di riconversione, per via laparoscopica
42.81.60↔	Inserzione e sostituzione di una protesi autoespandente (sonda permanente) nell'esofago, per via laparoscopica	44.31.15↔	Bypass gastrico prossimale dopo bendaggio gastrico, dopo intervento bariatrico preliminare, chirurgico a cielo aperto
42.81.61↔	Inserzione e sostituzione di due protesi autoespandenti (sonda permanente) nell'esofago, per via laparoscopica	44.31.16↔	Bypass gastrico prossimale dopo bendaggio gastrico, dopo intervento bariatrico preliminare, per via laparoscopica
42.81.62↔	Inserzione e sostituzione di più di due protesi autoespandenti (sonda permanente) nell'esofago, per via laparoscopica	44.31.21↔	Bypass gastrico distale, chirurgico a cielo aperto
42.82↔	Sutura di lacerazione dell'esofago	44.31.22↔	Bypass gastrico distale, per via laparoscopica
42.83↔	Chiusura di esofagostomia	44.31.31↔	Omega-loop gastric bypass, chirurgico a cielo aperto
42.85↔	Riparazione di stenosi esofagea	44.31.32↔	Omega-loop gastric bypass, per via laparoscopica
42.87↔	Altra innesto dell'esofago	44.31.41↔	Bypass gastrico Roux-en-Y, chirurgico a cielo aperto
42.89↔	Altra riparazione dell'esofago	44.31.42↔	Bypass gastrico Roux-en-Y, per via laparoscopica
42.99.42↔	Serranodo e clipping dell'esofago, chirurgico a cielo aperto	44.38↔	Gastroenterostomia laparoscopica
43.0↔	Gastrotomia	44.39↔	Altra gastroenterostomia
43.5↔	Gastrectomia parziale, con anastomosi esofagea	44.5x.00↔	Revisione di anastomosi gastrica, NAS
43.6x.00↔	Gastrectomia parziale con anastomosi duodenale, NAS	44.5x.10↔	Revisione di anastomosi gastrica a seguito di intervento tipo Billroth I o II
43.6x.10↔	Pilorectomia con anastomosi duodenale	44.5x.21↔	Revisione di anastomosi gastrica a seguito di bypass gastrico o con interposizione intestinale, chirurgica a cielo aperto
43.6x.20↔	Tipo Billroth I	44.5x.22↔	Revisione di anastomosi gastrica a seguito di bypass gastrico o con interposizione intestinale, per via laparoscopica
43.6x.99↔	Gastrectomia parziale con anastomosi duodenale, altro	44.5x.33↔	Revisione di tasca a seguito di bypass gastrico senza nuova confezione, chirurgica a cielo aperto
43.70↔	Gastrectomia parziale con anastomosi digiunale e ileale, NAS	44.5x.34↔	Revisione di tasca a seguito di bypass gastrico senza nuova confezione, per via laparoscopica
43.71.11↔	Gastrectomia parziale (asportazione di 2/3) con anastomosi digiunale		
43.71.21↔	Gastrectomia parziale (asportazione di 4/5) con anastomosi digiunale		

44.5x.35↔	Revisione di tasca a seguito di bypass gastrico con nuova confezione, chirurgica a cielo aperto	45.95.11↔	Anastomosi tenue-ano con confezione di tasca
44.5x.36↔	Revisione di tasca a seguito di bypass gastrico con nuova confezione, per via laparoscopica	45.95.12↔	Anastomosi tenue-ano senza confezione di tasca
44.5x.41↔	Revisione di diversione biliopancreatica [BPD], chirurgica a cielo aperto	45.95.21↔	Anastomosi crasso-ano
44.5x.42↔	Revisione di diversione biliopancreatica [BPD], per via laparoscopica	45.96↔	Anastomosi crasso-retto
44.5x.43↔	Riconversione di diversione biliopancreatica [BPD], chirurgica a cielo aperto	45.97.11↔	Nuova confezione di anastomosi al piede d'ansa del tenue, chirurgica a cielo aperto
44.5x.44↔	Riconversione di diversione biliopancreatica (BPD), per via laparoscopica	45.97.12↔	Nuova confezione di anastomosi al piede d'ansa del tenue, per via laparoscopica
44.5x.51↔	Riconversione di bypass gastrico, chirurgica a cielo aperto	45.98.13↔	Revisione di anastomosi all'ano
44.5x.52↔	Riconversione di bypass gastrico, per via laparoscopica	45.99↔	Anastomosi intestinale, altro
44.5x.99↔	Revisione di anastomosi gastrica, altro	46.02↔	Resezione di segmento esteriorizzato dell'intestino tenue
45.01↔	Incisione del duodeno	46.10↔	Colostomia, NAS
45.02↔	Altra incisione dell'intestino tenue	46.12.11↔	Colostomia terminale, chirurgica a cielo aperto
45.03↔	Incisione dell'intestino crasso	46.12.12↔	Colostomia terminale, per via laparoscopica
45.31↔	Altra asportazione locale di lesione del duodeno	46.15.11↔	Colostomia a doppia canna, chirurgica a cielo aperto
45.32↔	Altra distruzione di lesione del duodeno	46.15.12↔	Colostomia a doppia canna, per via laparoscopica
45.33↔	Asportazione locale di lesione o tessuto dell'intestino tenue, eccetto il duodeno	46.19↔	Colostomia, altra
45.34↔	Altra distruzione di lesione dell'intestino tenue, eccetto il duodeno	46.20↔	Digiunostomia e ileostomia, NAS
45.41.21↔	Asportazione locale di lesione o tessuto dell'intestino crasso, per via laparoscopica	46.25.11↔	Digiunostomia e ileostomia terminale, chirurgica a cielo aperto
45.41.31↔	Asportazione locale di lesione o tessuto dell'intestino crasso, chirurgica a cielo aperto	46.25.12↔	Digiunostomia e ileostomia terminale, per via laparoscopica
45.49↔	Altra distruzione di lesione dell'intestino crasso	46.26.11↔	Digiunostomia e ileostomia a doppia canna, chirurgica a cielo aperto
45.61↔	Resezione segmentaria multipla dell'intestino tenue	46.26.12↔	Digiunostomia e ileostomia a doppia canna, per via laparoscopica
45.62↔	Altra resezione parziale dell'intestino tenue	46.29↔	Digiunostomia e ileostomia, altro
45.63.00↔	Rimozione totale dell'intestino tenue, NAS	46.2a↔	Confezione di anastomosi secondo Bishop-Koop
45.63.99↔	Rimozione totale dell'intestino tenue, altro	46.33↔	Confezione di duodenostomia
45.70↔	Asportazione parziale dell'intestino crasso, NAS	46.39↔	Altra enterostomia
45.72.11↔	Resezione ileocecale	46.41.00↔	Revisione di stoma artificiale dell'intestino tenue, NAS
45.72.12↔	Resezione ileocecale, per via laparoscopica	46.41.10↔	Allargamento o restringimento plastico di stoma artificiale dell'intestino tenue
45.73.11↔	Emicolectomia destra, chirurgica a cielo aperto	46.41.11↔	Neoconfezione di stoma artificiale dell'intestino tenue
45.73.12↔	Emicolectomia destra, per via laparoscopica	46.41.12↔	Asportazione della parte estroflessa di uno stoma artificiale dell'intestino tenue
45.74.11↔	Resezione del colon trasverso, chirurgica a cielo aperto	46.41.20↔	Conversione di stoma artificiale dell'intestino tenue in stoma continente
45.74.12↔	Resezione del colon trasverso, per via laparoscopica	46.41.99↔	Revisione di stoma artificiale dell'intestino tenue, altro
45.75.11↔	Emicolectomia sinistra, chirurgica a cielo aperto	46.42.00↔	Riparazione di ernia parastomale, NAS
45.75.12↔	Emicolectomia sinistra, per via laparoscopica	46.42.09↔	Riparazione di ernia parastomale, altro
45.75.21↔	Emicolectomia sinistra con sigmoidectomia, chirurgica a cielo aperto	46.42.11↔	Riparazione di ernia parastomale, chirurgica a cielo aperto, senza impianto di membrane o reti
45.75.22↔	Emicolectomia sinistra con sigmoidectomia, per via laparoscopica	46.42.12↔	Riparazione di ernia parastomale, chirurgica a cielo aperto, con impianto di membrane o reti
45.76.00↔	Sigmoidectomia, NAS	46.42.21↔	Riparazione di ernia parastomale, per via laparoscopica, senza impianto di membrane o reti
45.76.09↔	Sigmoidectomia, altro	46.42.22↔	Riparazione di ernia parastomale, per via laparoscopica, con impianto di membrane o reti
45.76.11↔	Sigmoidectomia, chirurgica a cielo aperto	46.43.00↔	Altra revisione di stoma artificiale dell'intestino crasso, NAS
45.76.21↔	Sigmoidectomia, per via laparoscopica	46.43.10↔	Allargamento o restringimento plastico di stoma artificiale dell'intestino crasso
45.77.11↔	Emicolectomia destra allargata, chirurgica a cielo aperto	46.43.11↔	Neoconfezione di colostomia
45.77.12↔	Emicolectomia destra allargata, per via laparoscopica	46.43.12↔	Rimozione di parte estroflessa di stoma dell'intestino crasso
45.77.21↔	Emicolectomia sinistra allargata, chirurgica a cielo aperto	46.43.20↔	Conversione di stoma dell'intestino crasso in stoma continente
45.77.22↔	Emicolectomia sinistra allargata, per via laparoscopica	46.43.99↔	Altra revisione di stoma artificiale dell'intestino crasso, altro
45.78.11↔	Resezione segmentaria, chirurgica a cielo aperto	46.62↔	Altra fissazione dell'intestino tenue
45.78.12↔	Resezione segmentaria, per via laparoscopica	46.64↔	Altra fissazione dell'intestino crasso
45.78.21↔	Resezione segmentaria multipla, per via endoscopica	46.79.10↔	Sutura di altra lesione intestinale
45.78.22↔	Resezione segmentaria multipla, per via laparoscopica	46.79.21↔	Sutura di altra lesione intestinale, chirurgica a cielo aperto
45.79↔	Altra asportazione parziale dell'intestino crasso	46.79.22↔	Sutura di altra lesione intestinale, per via laparoscopica
45.80↔	Colectomia totale, NAS	46.79.30↔	Plastica di allargamento e restringimento dell'intestino
45.81.11↔	Colectomia, chirurgica a cielo aperto	46.79.31↔	Allungamento intestinale longitudinale secondo Bianchi
45.81.12↔	Colectomia, per via laparoscopica	46.79.32↔	Enteroplastica trasversale seriale [STEP]
45.82.11↔	Coloproctectomia, , chirurgica a cielo aperto	46.79.39↔	Altro allungamento dell'intestino
45.82.12↔	Coloproctectomia, per via laparoscopica	46.79.40↔	Confezione di tasca, intestino tenue
45.89↔	Colectomia totale, altro	46.79.41↔	Confezione di tasca, intestino crasso
45.90↔	Anastomosi intestinale, NAS	46.79.50↔	Revisione di tasca, intestino tenue
45.91↔	Anastomosi intestinale tenue-tenue	46.79.51↔	Revisione di tasca, intestino crasso
45.92.11↔	Anastomosi tenue-retto con confezione di tasca (pouch)	46.80↔	Manipolazione intraaddominale dell'intestino, NAS
45.92.12↔	Anastomosi tenue-retto senza confezione di tasca (pouch)	46.81↔	Manipolazione intraaddominale dell'intestino tenue
45.93↔	Anastomosi intestinale tenue-crasso	46.82↔	Manipolazione intraaddominale dell'intestino crasso
45.94↔	Anastomosi intestinale crasso-crasso		

46.85.11↔	Dilatazione dell'intestino mediante dilatatori, chirurgica a cielo aperto	50.12.00↔	Biopsia a cielo aperto del fegato, NAS
46.85.12↔	Dilatazione dell'intestino mediante dilatatori, per via laparoscopica	50.12.09↔	Biopsia a cielo aperto del fegato, altro
46.85.21↔	Dilatazione dell'intestino tenue, chirurgica a cielo aperto	50.12.11↔	Biopsia del fegato, mediante escissione, chirurgica a cielo aperto
46.85.22↔	Dilatazione dell'intestino tenue, per via laparoscopica	50.12.12↔	Biopsia del fegato, mediante agobiopsia, chirurgica a cielo aperto
46.85.31↔	Dilatazione dell'intestino crasso, chirurgica a cielo aperto	50.14↔	Biopsia laparoscopica del fegato
46.85.32↔	Dilatazione dell'intestino crasso, per via laparoscopica	51.21↔	Altra colecistectomia parziale
46.91↔	Miotomia del colon sigmoideo	51.22.00↔	Colecistectomia, NAS
46.92↔	Miotomia di altre parti del colon (escluso colon sigmoideo)	51.22.10↔	Colecistectomia senza revisione chirurgica dei dotti biliari
46.97.00↔	Trapianto intestinale, NAS	51.22.11↔	Colecistectomia con revisione chirurgica dei dotti biliari
46.97.10↔	Trapianto intestinale, Ritrapianto di intestino tenue nella stessa degenza ospedaliera	51.22.12↔	Colecistectomia allargata
46.97.99↔	Trapianto intestinale, altro	51.22.99↔	Colecistectomia, altro
46.99.10↔	Decompressione dell'intestino	51.23↔	Colecistectomia laparoscopica
46.99.51↔	Inserzione o sostituzione di una protesi non autoespandente nell'intestino, chirurgica a cielo aperto	51.24↔	Colecistectomia laparoscopica parziale
46.99.52↔	Inserzione o sostituzione di una protesi non autoespandente nell'intestino, per via laparoscopica	51.31↔	Anastomosi fra colecisti e dotti epatici
46.99.61↔	Inserzione o sostituzione di una protesi autoespandente nell'intestino, chirurgica a cielo aperto	51.32↔	Anastomosi fra colecisti e intestino
46.99.62↔	Inserzione o sostituzione di una protesi autoespandente nell'intestino, per via laparoscopica	51.34↔	Anastomosi fra colecisti e stomaco
46.99.71↔	Rimozione di protesi dell'intestino, chirurgica a cielo aperto	51.35↔	Altra anastomosi della colecisti
46.99.72↔	Rimozione di protesi dell'intestino, per via laparoscopica	51.36↔	Coledocoenterostomia
46.99.81↔	Sezione delle briglie di Ladd, chirurgica a cielo aperto	51.37↔	Anastomosi fra dotto epatico e tratto gastrointestinale
46.99.82↔	Sezione delle briglie di Ladd, per via laparoscopica	51.39↔	Altra anastomosi di dotti biliari
46.99.93↔	Chiusura di difetto mesenterico su ernia interna, chirurgica a cielo aperto	51.41.11↔	Incisione del coledoco con rimozione di calcoli, chirurgica a cielo aperto
46.99.94↔	Chiusura di difetto mesenterico su ernia interna, per via laparoscopica	51.41.21↔	Incisione del coledoco con rimozione di calcoli, per via laparoscopica
48.1↔	Proctostomia	51.42.11↔	Incisione del coledoco con rimozione di altra occlusione, chirurgica a cielo aperto
48.41↔	Resezione sottomucosa del retto (secondo Soave)	51.42.21↔	Incisione del coledoco con rimozione di altra occlusione, per via laparoscopica
48.49↔	Altra resezione del retto con pull-through	51.43↔	Posizionamento di sonda coledocoeptica per decompressione
48.50↔	Resezione del retto senza conservazione dello sfintere, NAS	51.44.11↔	Incisione del dotto cistico e dei dotti epatici per rimozione di calcoli, chirurgica a cielo aperto
48.51↔	Resezione del retto per via addominoperineale	51.44.21↔	Incisione del dotto cistico e dei dotti epatici per rimozione di calcoli, per via laparoscopica
48.53↔	Resezione del retto per via addominosacrale, sacroperineale e perineale	51.49.11↔	Incisione del dotto cistico e dei dotti epatici per rimozione di occlusione, chirurgica a cielo aperto
48.59↔	Resezione del retto senza conservazione dello sfintere, altro	51.49.21↔	Incisione del dotto cistico e dei dotti epatici per rimozione di occlusione, per via laparoscopica
48.65↔	Resezione del retto secondo Duhamel	51.61↔	Asportazione del dotto cistico residuo
48.66.00↔	Resezione del retto con conservazione dello sfintere, NAS	51.71↔	Sutura semplice del coledoco
48.66.09↔	Resezione del retto con conservazione dello sfintere, altro	51.72↔	Coledocoplastica
48.66.11↔	Resezione di anello e cilindro rettale, con anastomosi, chirurgica a cielo aperto	51.79↔	Riparazione del dotto cistico e dei dotti epatici
48.66.12↔	Resezione di anello e cilindro rettale, con enterostomia e chiusura a fondo cieco, chirurgica a cielo aperto	51.81↔	Dilatazione dello sfintere di Oddi
48.66.13↔	Resezione di anello e cilindro rettale, con anastomosi, per via laparoscopica	51.93↔	Chiusura di altra fistola biliare
48.66.14↔	Resezione di anello e cilindro rettale, con enterostomia e chiusura a fondo cieco, per via laparoscopica	51.94↔	Revisione di anastomosi delle vie biliari
48.66.15↔	Resezione di anello e cilindro rettale, per via transanale	51.95.20↔	Rimozione di endoprotesi dal dotto biliare, chirurgica a cielo aperto
48.66.21↔	Resezione anteriore del retto, con anastomosi, chirurgica a cielo aperto	51.95.21↔	Rimozione di endoprotesi dal dotto biliare, per via laparoscopica
48.66.22↔	Resezione anteriore del retto, con enterostomia e chiusura a fondo cieco, chirurgica a cielo aperto	51.99.11↔	Distruzione di dotti biliari
48.66.23↔	Resezione anteriore del retto, con anastomosi, per via laparoscopica	51.99.12↔	Inserzione di drenaggio nel dotto biliare
48.66.24↔	Resezione anteriore del retto, con enterostomia e chiusura a fondo cieco, per via laparoscopica	51.99.14↔	Revisione di dotti biliari
48.66.25↔	Resezione anteriore del retto, per via transanale	51.9a.41↔	Inserzione o sostituzione di stent non autoespandenti nel dotto biliare per via laparoscopica, 1 stent
48.66.31↔	Resezione anteriore bassa del retto, con anastomosi, chirurgica a cielo aperto	51.9a.42↔	Inserzione o sostituzione di stent non autoespandenti nel dotto biliare per via laparoscopica, 2 e più stent
48.66.32↔	Resezione anteriore bassa del retto, con enterostomia e chiusura a fondo cieco, chirurgica a cielo aperto	51.9a.51↔	Inserzione o sostituzione di stent nudi autoespandenti nel dotto biliare per via laparoscopica, 1 stent
48.66.33↔	Resezione anteriore bassa del retto, con anastomosi, per via laparoscopica	51.9a.52↔	Inserzione o sostituzione di stent nudi autoespandenti nel dotto biliare per via laparoscopica, 2 stent
48.66.34↔	Resezione anteriore bassa del retto, con enterostomia e chiusura a fondo cieco, per via laparoscopica	51.9a.53↔	Inserzione o sostituzione di stent nudi autoespandenti nel dotto biliare per via laparoscopica, 3 stent
48.66.35↔	Resezione anteriore bassa del retto, con anastomosi, per via transanale	51.9a.54↔	Inserzione o sostituzione di stent nudi autoespandenti nel dotto biliare per via laparoscopica, 4 stent
48.69↔	Altra resezione del retto	51.9a.55↔	Inserzione o sostituzione di stent nudi autoespandenti nel dotto biliare per via laparoscopica, 5 stent
48.74↔	Retto-rettostomia	51.9a.56↔	Inserzione o sostituzione di stent nudi autoespandenti nel dotto biliare per via laparoscopica, 6 e più stent
		51.9a.61↔	Inserzione o sostituzione di stent rivestiti autoespandenti nel dotto biliare per via laparoscopica, 1 stent
		51.9a.62↔	Inserzione o sostituzione di stent rivestiti autoespandenti nel dotto biliare per via laparoscopica, 2 stent

51.9a.63↔	Inserzione o sostituzione di stent rivestiti autoespandenti nel dotto biliare per via laparoscopica, 3 stent	54.19↔	Altra laparotomia
51.9a.64↔	Inserzione o sostituzione di stent rivestiti autoespandenti nel dotto biliare per via laparoscopica, 4 stent	54.21.00↔	Laparoscopia, NAS
51.9a.65↔	Inserzione o sostituzione di stent rivestiti autoespandenti nel dotto biliare per via laparoscopica, 5 stent	54.21.10↔	Laparoscopia, Laparoscopia diagnostica
51.9a.66↔	Inserzione o sostituzione di stent rivestiti autoespandenti nel dotto biliare per via laparoscopica, 6 e più stent	54.21.30↔	Laparoscopia, Laparoscopia con drenaggio
51.9a.71↔	Inserzione o sostituzione, chirurgica a cielo aperto, di stent non autoespandenti nel dotto biliare, 1 stent	54.21.99↔	Laparoscopia, altro
51.9a.72↔	Inserzione o sostituzione, chirurgica a cielo aperto, di stent non autoespandenti nel dotto biliare, 2 e più stent	54.23↔	Biopsia del peritoneo
51.9a.81↔	Inserzione o sostituzione, chirurgica a cielo aperto, di stent nudi autoespandenti nel dotto biliare, 1 stent	54.3x.00↔	Asportazione o distruzione di lesione o tessuto della parete addominale o dell'ombelico, NAS
51.9a.82↔	Inserzione o sostituzione, chirurgica a cielo aperto, di stent nudi autoespandenti nel dotto biliare, 2 stent	54.3x.10↔	Omfalectomia
51.9a.83↔	Inserzione o sostituzione, chirurgica a cielo aperto, di stent nudi autoespandenti nel dotto biliare, 3 stent	54.3x.19↔	Altra asportazione o distruzione di lesione o tessuto della parete addominale o dell'ombelico
51.9a.84↔	Inserzione o sostituzione, chirurgica a cielo aperto, di stent nudi autoespandenti nel dotto biliare, 4 stent	54.3x.20↔	Distruzione di lesione o tessuto della parete addominale o dell'ombelico
51.9a.85↔	Inserzione o sostituzione, chirurgica a cielo aperto, di stent nudi autoespandenti nel dotto biliare, 5 stent	54.3x.99↔	Asportazione o distruzione di lesione o tessuto della parete addominale o dell'ombelico, altro
51.9a.86↔	Inserzione o sostituzione, chirurgica a cielo aperto, di stent nudi autoespandenti nel dotto biliare, 6 e più stent	54.4x.00↔	Asportazione o distruzione di tessuto peritoneale, NAS
51.9a.a1↔	Inserzione o sostituzione, chirurgica a cielo aperto, di stent rivestiti autoespandenti nel dotto biliare, 1 stent	54.4x.10↔	Asportazione di appendice epiploica
51.9a.a2↔	Inserzione o sostituzione, chirurgica a cielo aperto, di stent rivestiti autoespandenti nel dotto biliare, 2 stent	54.4x.11↔	Asportazione di mesentere
51.9a.a3↔	Inserzione o sostituzione, chirurgica a cielo aperto, di stent rivestiti autoespandenti nel dotto biliare, 3 stent	54.4x.12↔	Asportazione di omento
51.9a.a4↔	Inserzione o sostituzione, chirurgica a cielo aperto, di stent rivestiti autoespandenti nel dotto biliare, 4 stent	54.4x.99↔	Asportazione o distruzione di tessuto peritoneale, altro
51.9a.a5↔	Inserzione o sostituzione, chirurgica a cielo aperto, di stent rivestiti autoespandenti nel dotto biliare, 5 stent	54.62↔	Chiusura ritardata di ferita addominale in via di cicatrizzazione
51.9a.a6↔	Inserzione o sostituzione, chirurgica a cielo aperto, di stent rivestiti autoespandenti nel dotto biliare, 6 e più stent	54.63.00↔	Altra sutura della parete addominale, NAS
52.12↔	Biopsia a cielo aperto del pancreas	54.63.10↔	Altra sutura della parete addominale, Sutura di lacerazione della parete addominale
52.92↔	Incannulazione (o cannulamento) del dotto pancreatico	54.63.99↔	Altra sutura della parete addominale, altro
52.95.00↔	Altri interventi sul pancreas, NAS	54.64.00↔	Sutura del peritoneo, NAS
52.95.10↔	Rimozione di calcoli dal dotto pancreatico, chirurgica a cielo aperto	54.64.10↔	Sutura del peritoneo, Sutura di mesentere, grande o piccolo omento (a seguito di lacerazione)
52.95.11↔	Rimozione di calcoli dal dotto pancreatico, per via laparoscopica	54.64.99↔	Sutura del peritoneo, altro
52.95.20↔	Dilatazione del dotto pancreatico, per via laparoscopica	54.72↔	Altra riparazione della parete addominale
52.95.30↔	Inserzione di un drenaggio nel dotto pancreatico, chirurgica a cielo aperto	54.73↔	Altra riparazione del peritoneo
52.95.31↔	Inserzione di un drenaggio nel dotto pancreatico, per via laparoscopica	54.74↔	Altra riparazione dell'omento
52.95.40↔	Altri interventi sul pancreas, Inserzione o sostituzione di uno stent (protesi) non autoespandente nel dotto pancreatico, chirurgica a cielo aperto	54.75↔	Altra riparazione del mesentere
52.95.41↔	Inserzione o sostituzione di uno stent (protesi) non autoespandente nel dotto pancreatico, per via laparoscopica	54.92↔	Rimozione di corpo estraneo dalla cavità peritoneale
52.95.50↔	Inserzione o sostituzione di uno stent (protesi) autoespandente nel dotto pancreatico, chirurgica a cielo aperto	54.94↔	Creazione di shunt peritoneovascolare
52.95.51↔	Inserzione o sostituzione di uno stent (protesi) autoespandente nel dotto pancreatico, per via laparoscopica	54.99.00↔	Altri interventi sulla regione addominale, NAS
52.95.60↔	Ricostruzione plastica del dotto pancreatico, per via laparoscopica	54.99.09↔	Altri interventi sulla regione addominale, altro
52.95.70↔	Ricostruzione plastica del pancreas	54.99.30↔	Asportazione di tessuto dalla regione addominale non attribuibile con sicurezza a un organo
52.95.90↔	Altri interventi per via endoscopica sul pancreas	54.99.31↔	Debulking per laparotomia
52.99.00↔	Altri interventi a cielo aperto sul pancreas, NAS	54.99.40↔	Revisione di fistola cutaneo-peritoneale (cateterismo permanente)
52.99.10↔	Altri interventi a cielo aperto sul pancreas, Dilatazione del dotto pancreatico	54.99.41↔	Asportazione o chiusura di fistola cutaneo-peritoneale (cateterismo permanente)
52.99.20↔	Altri interventi a cielo aperto sul pancreas, Ricostruzione plastica del dotto pancreatico	54.99.50↔	Chiusura temporanea della parete addominale
52.99.99↔	Altri interventi a cielo aperto sul pancreas, NAS	54.99.60↔	Lombotomia
54.11↔	Laparotomia esplorativa	54.99.61↔	Rilombotomia
54.12.00↔	Riapertura di laparotomia recente, NAS	54.99.81↔	Revisione senza sostituzione di cateteri nonché di pompa automatica, programmabile e ricaricabile per il drenaggio continuo di liquido ascitico
54.12.10↔	Laparotomia di second-look	54.99.82↔	Rimozione di ostruzione meccanica di cateteri di una pompa automatica, programmabile e ricaricabile per il drenaggio continuo di liquido ascitico
54.12.11↔	Laparotomia per controllo di emorragia postoperatoria	54.99.84↔	Sostituzione dei cateteri di pompa automatica, programmabile e ricaricabile per il drenaggio continuo di liquido ascitico
54.12.99↔	Riapertura di laparotomia recente, altro	54.a0↔	Interventi nello spazio retroperitoneale, NAS
54.13↔	Laparotomia con drenaggio	54.a1↔	Asportazione e distruzione di tessuto retroperitoneale
		54.a9↔	Interventi nello spazio retroperitoneale, altro
		55.01.11↔	Nefrotomia, chirurgica a cielo aperto
		55.01.12↔	Nefrotomia, chirurgica a cielo aperto per esplorazione
		55.01.13↔	Nefrotomia, chirurgica a cielo aperto per puntura di cisti
		55.24↔	Biopsia renale a cielo aperto
		55.81↔	Sutura di lacerazione renale
		55.84↔	Riduzione di torsione di peduncolo renale
		56.51.00↔	Confezione di uretero-ileostomia cutanea, NAS
		56.51.10↔	Confezione di uretero-ileostomia cutanea, ureterocutaneostomia [condotto ileale] o ureterocolocutaneostomia [condotto colon-sigmoideo], chirurgica a cielo aperto

56.51.11↔	Confezione di uretero-ileostomia cutanea, ureteroileocutaneostomia [condotto ileale] o ureterocolocutaneostomia [condotto colon-sigmoideo], per via laparoscopica	57.59.10↔	Asportazione o distruzione a cielo aperto di altra lesione o tessuto vescicale, asportazione, chirurgica a cielo aperto
56.51.12↔	Confezione di uretero-ileostomia cutanea, con interposizione intestinale [condotto] (derivazione urinaria non continente), per altra via	57.59.20↔	Asportazione o distruzione a cielo aperto di altra lesione o tessuto vescicale, miectomia
56.51.20↔	Confezione di uretero-ileostomia cutanea, conversione di altra derivazione urinaria sopravvescicale in uretero-ileostomia cutanea	57.59.99↔	Asportazione o distruzione a cielo aperto di altra lesione o tessuto vescicale, altro
56.51.30↔	Confezione di uretero-ileostomia cutanea, con tasca intestinale (derivazione urinaria continente)	57.6x.00↔	Cistectomia parziale, NAS
56.51.99↔	Confezione di uretero-ileostomia cutanea, altro	57.6x.10↔	Cistectomia parziale, senza reimpianto ureterale, chirurgica a cielo aperto
56.52.00↔	Revisione di uretero-ileostomia cutanea, NAS	57.6x.11↔	Cistectomia parziale, senza reimpianto ureterale, per via laparoscopica
56.52.10↔	Revisione di uretero-ileostomia cutanea, con interposizione intestinale [condotto]	57.6x.12↔	Cistectomia parziale, con reimpianto ureterale monolaterale o bilaterale, chirurgica a cielo aperto
56.52.20↔	Revisione di uretero-ileostomia cutanea, con tasca intestinale (derivazione urinaria continente)	57.6x.13↔	Cistectomia parziale, con reimpianto ureterale monolaterale o bilaterale, per via laparoscopica
56.52.99↔	Revisione di uretero-ileostomia cutanea, altro	57.6x.20↔	Cistectomia parziale, resezione sovratrigonale o subtotale, senza reimpianto ureterale, chirurgica a cielo aperto
56.61.00↔	Confezione di altra ureterostomia cutanea, NAS	57.6x.21↔	Cistectomia parziale, resezione sovratrigonale o subtotale, senza reimpianto ureterale, per via laparoscopica
56.61.10↔	Confezione di altra ureterostomia cutanea, ureterocutaneostomia e transureterocutaneostomia, per via laparoscopica	57.6x.22↔	Cistectomia parziale, resezione sovratrigonale o subtotale, con reimpianto ureterale monolaterale o bilaterale, chirurgica a cielo aperto
56.61.20↔	Confezione di altra ureterostomia cutanea, conversione di altra derivazione urinaria sopravvescicale in ureterostomia cutanea	57.6x.23↔	Cistectomia parziale, resezione sovratrigonale o subtotale, con reimpianto ureterale monolaterale o bilaterale, per via laparoscopica
56.61.99↔	Confezione di altra ureterostomia cutanea, altro	57.6x.99↔	Cistectomia parziale, altro
56.62↔	Revisione di altra ureterocutaneostomia	57.71.00↔	Cistectomia radicale, NAS
56.71.00↔	Derivazione urinaria all'intestino, NAS	57.71.10↔	Cistectomia radicale, senza uretrectomia, nel maschio, chirurgica a cielo aperto
56.71.10↔	Ureterosigmoidostomia con confezione di tasca, chirurgica a cielo aperto	57.71.11↔	Cistectomia radicale, senza uretrectomia, nel maschio, per via laparoscopica
56.71.11↔	Ureterosigmoidostomia con confezione di tasca, per via laparoscopica	57.71.20↔	Cistectomia radicale, con uretrectomia, nel maschio, chirurgica a cielo aperto
56.71.20↔	Conversione di altra derivazione urinaria sopravvescicale in derivazione urinaria all'intestino	57.71.21↔	Cistectomia radicale, con uretrectomia, nel maschio, per via laparoscopica
56.71.99↔	Derivazione urinaria all'intestino, altro	57.71.30↔	Cistectomia radicale, senza uretrectomia, nella donna, chirurgica a cielo aperto
56.72↔	Revisione di anastomosi ureterointestinale	57.71.31↔	Cistectomia radicale, senza uretrectomia, nella donna, per via laparoscopica
56.75↔	Transuretero-ureterostomia	57.71.40↔	Cistectomia radicale, con uretrectomia, nella donna, chirurgica a cielo aperto
56.83↔	Chiusura di ureterostomia	57.71.41↔	Cistectomia radicale, con uretrectomia, nella donna, per via laparoscopica
56.84.00↔	Chiusura di altra fistola ureterale, NAS	57.71.50↔	Cistectomia radicale, svuotamento pelvico (esenterazione) nel maschio, chirurgica a cielo aperto
56.84.10↔	Chiusura di fistola ureterointestinale, chirurgica a cielo aperto	57.71.51↔	Cistectomia radicale, svuotamento pelvico (esenterazione) nel maschio, per via laparoscopica
56.84.11↔	Chiusura di fistola ureterointestinale, per via laparoscopica	57.71.99↔	Cistectomia radicale, altro
56.84.20↔	Chiusura di fistola ureterovaginale, chirurgica a cielo aperto	57.79.00↔	Altra cistectomia totale, NAS
56.84.21↔	Chiusura di fistola ureterovaginale, per via laparoscopica	57.79.10↔	Altra cistectomia totale, cistectomia semplice, nel maschio, chirurgica a cielo aperto
56.84.22↔	Chiusura di fistola ureterovaginale, per via vaginale	57.79.11↔	Altra cistectomia totale, cistectomia semplice, nel maschio, per via laparoscopica
56.84.99↔	Chiusura di altra fistola ureterale, altro	57.79.20↔	Altra cistectomia totale, cistectomia semplice, nella donna, chirurgica a cielo aperto
56.92↔	Impianto di stimolatore elettronico ureterale	57.79.21↔	Altra cistectomia totale, cistectomia semplice, nella donna, per via laparoscopica
56.93↔	Sostituzione di stimolatore elettronico ureterale	57.79.99↔	Altra cistectomia totale, altro
56.99.00↔	Altri interventi sull'uretere, NAS	57.82↔	Chiusura di cistostomia
56.99.10↔	Liberazione dell'uretere (per esplorazione)	57.83↔	Riparazione di fistola vescico-intestinale
56.99.20↔	Revisione dell'uretere, chirurgica a cielo aperto	57.84.00↔	Riparazione di altra fistola della vescica, NAS
56.99.21↔	Revisione dell'uretere, per altra via	57.84.10↔	Riparazione di fistola vescico-vaginale, chirurgica a cielo aperto (addominale)
56.99.30↔	Altri interventi sull'uretere, iniezione per insufficienza dell'ostio ureterale, transuretrale	57.84.11↔	Riparazione di fistola vescico-vaginale, per via vaginale
56.99.31↔	Altri interventi sull'uretere, iniezione per insufficienza dell'ostio ureterale, chirurgica a cielo aperto	57.84.12↔	Riparazione di fistola vescico-vaginale, transvescicale
56.99.32↔	Altri interventi sull'uretere, iniezione per insufficienza dell'ostio ureterale, per altra via	57.84.13↔	Riparazione di fistola vescico-vaginale, per via laparoscopica
56.99.99↔	Altri interventi sull'uretere, altro	57.84.20↔	Riparazione di fistola vescico-cutanea, chirurgica a cielo aperto
57.12↔	Lisi di aderenze intraluminali con incisione nella vescica	57.84.21↔	Riparazione di fistola vescico-cutanea, per via laparoscopica
57.21↔	Vescicostomia	57.84.99↔	Riparazione di altra fistola della vescica, altro
57.22↔	Revisione di vescicostomia	57.89↔	Altra riparazione plastica della vescica
57.23.00↔	Appendicovesicostomia, NAS	57.93.00↔	Emostasi vescicale postoperatoria, NAS
57.23.11↔	Creazione di appendicovesicostomia	57.93.10↔	Emostasi vescicale postoperatoria, percutanea
57.23.12↔	Revisione superficiale di appendicovesicostomia		
57.23.13↔	Revisione profonda di appendicovesicostomia		
57.23.99↔	Appendicovesicostomia, altro		
57.34↔	Biopsia della vescica a cielo aperto		
57.51↔	Asportazione dell'uraco		
57.58↔	Asportazione o distruzione laparoscopica di altra lesione o tessuto vescicale		
57.59.00↔	Asportazione o distruzione a cielo aperto di altra lesione o tessuto vescicale, NAS		

57.93.11↔	Emostasi vescicale postoperatoria, transuretrale	77.61.99↔	Asportazione locale di lesione o tessuto della scapola, della clavicola, delle coste e dello sterno, altro
57.93.12↔	Emostasi vescicale postoperatoria, chirurgica a cielo aperto	77.69.12↔	Asportazione locale di lesione o tessuto delle ossa pelviche
57.93.13↔	Emostasi vescicale postoperatoria, per via laparoscopica	77.69.13↔	Asportazione locale di lesione o tessuto delle falangi dei piedi
57.93.14↔	Emostasi vescicale postoperatoria, attraverso stoma	77.69.22↔	Sbrigliamento delle ossa pelviche
57.93.99↔	Emostasi vescicale postoperatoria, altro	77.69.23↔	Sbrigliamento di falangi dei piedi
57.96↔	Impianto di stimolatore vescicale elettronico	77.81.00↔	Altra osteotomia parziale della scapola, della clavicola, delle coste e dello sterno, NAS
57.97↔	Sostituzione di stimolatore vescicale elettronico	77.81.10↔	Altra osteotomia parziale della scapola e della clavicola
58.24↔	Biopsia del tessuto periuretrale	77.81.11↔	Altra osteotomia parziale di una costa
58.43.00↔	Chiusura di altra fistola uretrale, NAS	77.81.12↔	Altra osteotomia parziale dello sterno
58.43.10↔	Chiusura di fistola uretrovaginale, chirurgica a cielo aperto (addominale)	77.81.99↔	Altra osteotomia parziale della scapola, della clavicola, delle coste e dello sterno, altro
58.43.11↔	Chiusura di fistola uretrovaginale, per via laparoscopica	77.89.20↔	Altra osteotomia parziale di una vertebra, Asportazione del dente dell'epistrofeo
58.43.12↔	Chiusura di fistola uretrovaginale, per via vaginale	77.89.21↔	Altra osteotomia parziale di una vertebra, corpo
58.43.20↔	Chiusura di fistola uretrocutanea	77.89.22↔	Altra osteotomia parziale di una vertebra, altre parti
58.43.30↔	Chiusura di fistola uretroretale	77.91.00↔	Osteotomia totale della scapola, della clavicola, delle coste e dello sterno, NAS
58.43.99↔	Chiusura di altra fistola uretrale, altro	77.91.10↔	Osteotomia totale della scapola e della clavicola
59.00↔	Intervento retroperitoneale, NAS	77.91.11↔	Osteotomia totale di una costa
59.02↔	Altra lisi di aderenze perirenali o periureterali	77.91.12↔	Osteotomia totale di una costa cervicale
59.03.00↔	Lisi di aderenze perirenali e periureterali per via laparoscopica, NAS	77.91.13↔	Osteotomia totale dello sterno
59.03.10↔	Ureterolisi senza intraperitoneizzazione, per via laparoscopica	77.91.99↔	Osteotomia totale della scapola, della clavicola, delle coste e dello sterno, altro
59.03.11↔	Ureterolisi con intraperitoneizzazione, per via laparoscopica	77.99.10↔	Osteotomia totale di falangi delle mani
59.03.99↔	Lisi di aderenze perirenali e periureterali per via laparoscopica, altro	77.99.20↔	Osteotomia totale di una vertebra
59.09↔	Altra incisione di tessuto perirenale e periureterale	77.99.30↔	Osteotomia totale di ossa pelviche
59.11↔	Altra lisi di aderenze perivescicali	77.99.40↔	Osteotomia totale di falangi dei piedi
59.12↔	Lisi di aderenze perivescicali per via laparoscopica	78.49.2a↔	Sostituzione di vertebre con altro materiale (es. per cifosi), 4 o più vertebre
59.19↔	Altra incisione del tessuto perivescicale	78.49.31↔	Ricostruzione complessa della colonna vertebrale (es. per cifosi) con innesto anteriore di sostegno
59.21↔	Biopsia del tessuto perirenale o perivescicale	78.49.32↔	Ricostruzione complessa della colonna vertebrale (es. per cifosi) mediante cifosectomia (es. secondo Lindseth-Selzer)
59.91↔	Asportazione di tessuti perirenali o perivescicali	78.49.33↔	Ricostruzione complessa della colonna vertebrale (es. per cifosi) mediante correzione dorsale senza release ventrale
59.92↔	Altri interventi sul tessuto perirenale o perivescicale	78.49.34↔	Ricostruzione complessa della colonna vertebrale (es. per cifosi) mediante correzione dorsale con release ventrale
59.99↔	Altri interventi sull'apparato urinario	78.49.35↔	Ricostruzione complessa della colonna vertebrale (es. per cifosi) mediante correzione dorso-ventrale
69.19↔	Altra asportazione o distruzione dell'utero e delle strutture di sostegno	78.49.36↔	Columnotomia e spondilodesi lordosizzante plurisegmentaria dorsale (DLS) secondo Zielke (es. per cifosi)
70.32.00↔	Asportazione o distruzione locale di lesione o tessuto del cul-de-sac di Douglas, NAS	78.49.37↔	Columnotomia e osteotomia transpeduncolare di sottrazione (es. secondo Thomasen o Hsu-Yau-Leong) (es. per cifosi)
70.32.10↔	Asportazione locale di lesione o tessuto del cul-de-sac di Douglas	78.49.38↔	Columnotomia e spondilodesi lordosizzante monosegmentaria cervico-toracica (es. secondo Mason, Urist o Simmons) (es. per cifosi)
70.32.11↔	Distruzione locale di lesione o tessuto del cul-de-sac di Douglas	78.49.40↔	Ricostruzione complessa della colonna vertebrale (es. per scoliosi), mediante epifisiodesi per equilibrare la crescita con staffe di lega a memoria di forma [Shape Memory Alloy (SMA)-Staples], 1 staffa
70.32.99↔	Asportazione o distruzione locale di lesione o tessuto del cul-de-sac di Douglas, altro	78.49.41↔	Ricostruzione complessa della colonna vertebrale (es. per scoliosi), mediante epifisiodesi per equilibrare la crescita con staffe di lega a memoria di forma [Shape Memory Alloy (SMA)-Staples], 2 staffe
70.72.00↔	Riparazione di fistola colon-vaginale, NAS	78.49.42↔	Ricostruzione complessa della colonna vertebrale (es. per scoliosi), mediante epifisiodesi per equilibrare la crescita con staffe di lega a memoria di forma [Shape Memory Alloy (SMA)-Staples], 3 staffe
70.72.10↔	Riparazione chirurgica di fistola colon-vaginale, a cielo aperto (addominale)	78.49.43↔	Ricostruzione complessa della colonna vertebrale (es. per scoliosi), mediante epifisiodesi per equilibrare la crescita con staffe di lega a memoria di forma [Shape Memory Alloy (SMA)-Staples], 4 staffe
70.72.20↔	Riparazione di fistola colon-vaginale, per via vaginale	78.49.44↔	Ricostruzione complessa della colonna vertebrale (es. per scoliosi), mediante epifisiodesi per equilibrare la crescita con staffe di lega a memoria di forma [Shape Memory Alloy (SMA)-Staples], 5 staffe
70.72.30↔	Riparazione di fistola colon-vaginale, per via laparoscopica	78.49.45↔	Ricostruzione complessa della colonna vertebrale (es. per scoliosi), mediante epifisiodesi per equilibrare la crescita con staffe di lega a memoria di forma [Shape Memory Alloy (SMA)-Staples], 6 staffe
70.72.99↔	Riparazione di fistola colon-vaginale, altro		
70.73.00↔	Riparazione di fistola retto-vaginale, NAS		
70.73.10↔	Riparazione chirurgica di fistola retto-vaginale, a cielo aperto (addominale)		
70.73.20↔	Riparazione di fistola retto-vaginale, per via vaginale		
70.73.30↔	Riparazione di fistola retto-vaginale, per via laparoscopica		
70.73.99↔	Riparazione di fistola retto-vaginale, altro		
70.74↔	Riparazione di altra fistola vagino-enterica		
70.75↔	Riparazione di altra fistola della vagina		
71.72↔	Riparazione di fistola della vulva o del perineo		
76.92.20↔	Inserzione di impianto CAD nello splancnocranio senza interessamento del neurocranio, fino a 2 regioni		
76.92.21↔	Inserzione di impianto CAD nello splancnocranio senza interessamento del neurocranio, da 3 regioni in poi		
76.92.30↔	Inserzione di impianto CAD nella mascella, per riparazione plastica di difetto semplice		
76.92.31↔	Inserzione di impianto CAD nella mascella, per riparazione plastica di difetto grande o complesso		
77.61.00↔	Asportazione locale di lesione o tessuto della scapola, della clavicola, delle coste e dello sterno, NAS		
77.61.10↔	Asportazione locale di lesione o tessuto della scapola e della clavicola		
77.61.11↔	Asportazione locale di lesione o tessuto di una costa		
77.61.12↔	Asportazione locale di lesione o tessuto dello sterno		
77.61.20↔	Sbrigliamento della scapola e della clavicola		

78.49.46↔	Ricostruzione complessa della colonna vertebrale (es. per scoliosi), mediante epifisiodesi per equilibrare la crescita con staffe di lega a memoria di forma [Shape Memory Alloy (SMA)-Staples], 7 staffe	78.49.64↔	Spondilodiosi correttiva (es. per scoliosi) con strumentazione combinata anteriore e posteriore, con stabilità primaria, da 3 a 6 segmenti
78.49.47↔	Ricostruzione complessa della colonna vertebrale (es. per scoliosi), mediante epifisiodesi per equilibrare la crescita con staffe di lega a memoria di forma [Shape Memory Alloy (SMA)-Staples], 8 staffe	78.49.65↔	Spondilodiosi correttiva (es. per scoliosi) con strumentazione combinata anteriore e posteriore, con stabilità primaria, da 7 a 10 segmenti
78.49.48↔	Ricostruzione complessa della colonna vertebrale (es. per scoliosi), mediante epifisiodesi per equilibrare la crescita con staffe di lega a memoria di forma [Shape Memory Alloy (SMA)-Staples], 9 staffe	78.49.66↔	Spondilodiosi correttiva (es. per scoliosi) con strumentazione combinata anteriore e posteriore, con stabilità primaria, 11 e più segmenti
78.49.4a↔	Ricostruzione complessa della colonna vertebrale (es. per scoliosi), mediante epifisiodesi per equilibrare la crescita con staffe di lega a memoria di forma [Shape Memory Alloy (SMA)-Staples], 10 staffe	78.49.69↔	Spondilodiosi correttiva (es. per scoliosi) con strumentazione combinata anteriore e posteriore, altro
78.49.4b↔	Ricostruzione complessa della colonna vertebrale (es. per scoliosi), mediante epifisiodesi per equilibrare la crescita con staffe di lega a memoria di forma [Shape Memory Alloy (SMA)-Staples], 11 staffe	78.49.71↔	Ricostruzione complessa della colonna vertebrale (es. per scoliosi) con strumentazione sottocutanea di Harrington (nel bambino)
78.49.4c↔	Ricostruzione complessa della colonna vertebrale (es. per scoliosi), mediante epifisiodesi per equilibrare la crescita con staffe di lega a memoria di forma [Shape Memory Alloy (SMA)-Staples], 12 staffe	78.49.72↔	Ricostruzione complessa della colonna vertebrale (es. per scoliosi) mediante impianto di barre dinamiche
78.49.4d↔	Ricostruzione complessa della colonna vertebrale (es. per scoliosi), mediante epifisiodesi per equilibrare la crescita con staffe di lega a memoria di forma [Shape Memory Alloy (SMA)-Staples], 13 e più staffe	78.49.79↔	Ricostruzione complessa della colonna vertebrale, altro
78.49.4e↔	Ricostruzione complessa della colonna vertebrale (es. per scoliosi) mediante epifisiodesi dorso-ventrale	78.50.31↔	Osteosintesi con viti della colonna vertebrale
78.49.4f↔	Ricostruzione complessa della colonna vertebrale (es. per scoliosi) mediante epifisiodesi monolaterale con fusione vertebrale dorsale	78.50.32↔	Osteosintesi della colonna vertebrale mediante cerchiaggio con filo
78.49.4g↔	Ricostruzione complessa della colonna vertebrale (es. per scoliosi) mediante epifisiodesi bilaterale con fusione vertebrale dorsale	78.50.33↔	Osteosintesi della colonna vertebrale mediante sistema con staffe
78.49.50↔	Spondilodiosi correttiva (es. per scoliosi) con strumentazione anteriore o posteriore, NAS	78.50.34↔	Osteosintesi della colonna vertebrale con placche a uncino
78.49.51↔	Spondilodiosi correttiva (es. per scoliosi) con strumentazione posteriore, senza stabilità primaria, da 3 a 6 segmenti	78.50.35↔	Osteosintesi della colonna vertebrale mediante sistema a viti e barre
78.49.52↔	Spondilodiosi correttiva (es. per scoliosi) con strumentazione posteriore, senza stabilità primaria, da 7 a 10 segmenti	78.50.36↔	Osteosintesi della colonna vertebrale mediante sistema a viti e placca anteriore
78.49.53↔	Spondilodiosi correttiva (es. per scoliosi) con strumentazione posteriore, senza stabilità primaria, 11 e più segmenti	78.50.37↔	Osteosintesi della colonna vertebrale mediante sistema a viti e placca posteriore
78.49.54↔	Spondilodiosi correttiva (es. per scoliosi) con strumentazione posteriore, con stabilità primaria, da 3 a 6 segmenti	78.50.39↔	Procedura di osteosintesi della colonna vertebrale, altro
78.49.55↔	Spondilodiosi correttiva (es. per scoliosi) con strumentazione posteriore, con stabilità primaria, da 7 a 10 segmenti	78.69.11↔	Rimozione di dispositivo impiantato dalle falangi della mano: filo (endomidollare), vite, cerchiaggio dinamico, placca (con stabilità angolare), fissatore esterno, staffe (di Blount)
78.49.56↔	Spondilodiosi correttiva (es. per scoliosi) con strumentazione posteriore, con stabilità primaria, 11 e più segmenti	78.69.15↔	Rimozione di dispositivo impiantato da altre ossa specificate, escluse quelle facciali, Rimozione di sostituto osseo (parziale) da falangi delle mani
78.49.57↔	Spondilodiosi correttiva (es. per scoliosi) con strumentazione anteriore, senza stabilità primaria, da 3 a 6 segmenti	78.69.18↔	Rimozione di dispositivo impiantato dalle falangi della mano: altro materiale di osteosintesi
78.49.58↔	Spondilodiosi correttiva (es. per scoliosi) con strumentazione anteriore, senza stabilità primaria, da 7 a 10 segmenti	78.69.21↔	Rimozione di dispositivo impiantato dalle ossa pelviche: filo, vite, cerchiaggio dinamico, fissatore esterno, fissatore circolare, staffe (di Blount)
78.49.59↔	Spondilodiosi correttiva (es. per scoliosi) con strumentazione anteriore o posteriore, altro	78.69.22↔	Rimozione di dispositivo impiantato dalle ossa pelviche: placca (con stabilità angolare)
78.49.5a↔	Spondilodiosi correttiva (es. per scoliosi) con strumentazione anteriore, senza stabilità primaria, 11 e più segmenti	78.69.25↔	Rimozione di dispositivo impiantato da altre ossa specificate, escluse quelle facciali, Rimozione di sostituto osseo (parziale) dalle ossa pelviche
78.49.5b↔	Spondilodiosi correttiva (es. per scoliosi) con strumentazione anteriore, con stabilità primaria, da 3 a 6 segmenti	78.69.28↔	Rimozione di dispositivo impiantato dalle ossa pelviche: altro materiale di osteosintesi
78.49.5c↔	Spondilodiosi correttiva (es. per scoliosi) con strumentazione anteriore, con stabilità primaria, da 7 a 10 segmenti	78.69.31↔	Rimozione di dispositivo impiantato da talo e calcagno: filo (endomidollare), vite, cerchiaggio dinamico, placca (con stabilità angolare), fissatore esterno, fissatore circolare, staffe (di Blount)
78.49.5d↔	Spondilodiosi correttiva (es. per scoliosi) con strumentazione anteriore, con stabilità primaria, 11 e più segmenti	78.69.38↔	Rimozione di dispositivo impiantato da talo e calcagno: altro materiale di osteosintesi
78.49.61↔	Spondilodiosi correttiva (es. per scoliosi) con strumentazione combinata anteriore e posteriore, senza stabilità primaria, da 3 a 6 segmenti	78.69.41↔	Rimozione di dispositivo impiantato dalle falangi del piede: filo (endomidollare), vite, cerchiaggio dinamico, placca (con stabilità angolare), fissatore esterno, staffe (di Blount)
78.49.62↔	Spondilodiosi correttiva (es. per scoliosi) con strumentazione combinata anteriore e posteriore, senza stabilità primaria, da 7 a 10 segmenti	78.69.45↔	Rimozione di dispositivo impiantato da altre ossa specificate, escluse quelle facciali, Rimozione di sostituto osseo (parziale) da falangi dei piedi
78.49.63↔	Spondilodiosi correttiva (es. per scoliosi) con strumentazione combinata anteriore e posteriore, senza stabilità primaria, 11 e più segmenti	78.69.48↔	Rimozione di dispositivo impiantato dalle falangi del piede: altro materiale di osteosintesi
		78.69.51↔	Rimozione di dispositivo impiantato da altre ossa specificate: filo, cerchiaggio dinamico, staffe di Blount
		78.69.52↔	Rimozione di dispositivo impiantato da altre ossa specificate: vite, placca (con stabilità angolare), vite di compressione dinamica, filo endomidollare, chiodo endomidollare, chiodo endomidollare con componente articolare, chiodo di bloccaggio, chiodo di trasfissione, fissatore esterno
		78.69.53↔	Rimozione di dispositivo impiantato da altre ossa specificate: placca angolata / condilare
		78.69.55↔	Rimozione di dispositivo impiantato da altre ossa specificate, escluse quelle facciali, Rimozione di sostituto osseo (parziale) da altre ossa specificate

78.69.58↔	Rimozione di dispositivo impiantato da altre ossa specificate: altro materiale di osteosintesi	81.63.13↔	Artrodesi di 4 - 6 vertebre, dorsale, dinamica
78.69.61↔	Rimozione di materiale di osteosintesi dalla colonna vertebrale	81.63.20↔	Artrodesi di 7 - 8 vertebre, dorsale
78.69.65↔	Rimozione di dispositivo impiantato da altre ossa specificate, escluse quelle facciali, Rimozione di sostituto osseo (parziale) dalla colonna vertebrale	81.63.21↔	Artrodesi di 7 - 8 vertebre, combinata dorsale e ventrale, intercorporea
78.69.71↔	Rimozione artroscopica di materiale di osteosintesi	81.63.22↔	Artrodesi di 7 - 8 vertebre, ventrale, intercorporea
80.51.10↔	Asportazione di un disco intervertebrale, chirurgica a cielo aperto	81.63.23↔	Artrodesi di 7 - 8 vertebre, dorsale, dinamica
80.51.11↔	Asportazione di due dischi intervertebrali, chirurgica a cielo aperto	81.63.99↔	Artrodesi o rifusione di 4-8 vertebre, altro
80.51.12↔	Asportazione di tre o più dischi intervertebrali, chirurgica a cielo aperto	81.64.00↔	Artrodesi o rifusione di 9 e più vertebre, NAS
80.51.20↔	Asportazione di disco intervertebrale, percutanea con endoscopia	81.64.10↔	Artrodesi di 9 e più vertebre, dorsale
80.51.99↔	Asportazione di disco intervertebrale, altro	81.64.11↔	Artrodesi di 9 o più vertebre, combinata dorsale e ventrale, intercorporea
80.59.10↔	Altra distruzione di disco intervertebrale, Rimozione di sequestro libero	81.64.99↔	Artrodesi o rifusione di 9 e più vertebre, altro
80.59.20↔	Altra distruzione di disco intervertebrale, Reintervento per recidiva	81.65.10↔	Vertebroplastica, 1 corpo vertebrale
80.59.21↔	Altra distruzione di disco intervertebrale, Reintervento con lisi radicolare per recidiva	81.65.11↔	Vertebroplastica, 2 corpi vertebrali
80.59.30↔	Altra distruzione di disco intervertebrale, Decompressione con nucleoplastica	81.65.12↔	Vertebroplastica, 3 corpi vertebrali
80.59.40↔	Altra distruzione di disco intervertebrale, Termomodulazione mini-invasiva del disco intervertebrale	81.65.13↔	Vertebroplastica, 4 e più corpi vertebrali
80.59.50↔	Altra distruzione di disco intervertebrale, Ricostruzione del disco con sostituto discale su base cellulare	81.65.99↔	Vertebroplastica, altro
80.59.99↔	Altra distruzione di disco intervertebrale, altro	81.66.10↔	Cifoplastica, 1 corpo vertebrale
81.01↔	Artrodesi atlanto-epistrofea	81.66.11↔	Cifoplastica, 2 corpi vertebrali
81.02↔	Altra artrodesi cervicale, approccio anteriore	81.66.12↔	Cifoplastica, 3 corpi vertebrali
81.03↔	Altra artrodesi cervicale, approccio posteriore	81.66.13↔	Cifoplastica, 4 e più corpi vertebrali
81.04↔	Artrodesi toracica o toracolombare, approccio anteriore	81.66.99↔	Cifoplastica, altro
81.05↔	Artrodesi toracica o toracolombare, approccio posteriore	84.60↔	Inserzione di protesi discale, senz'altra specificazione
81.06↔	Artrodesi delle vertebre lombari e lombo-sacrali, approccio anteriore	84.61↔	Inserzione di protesi discale parziale, cervicale
81.07↔	Artrodesi lombare e lombo-sacrale, approccio ai processi laterali trasversi	84.62↔	Inserzione di protesi discale, senz'altra specificazione
81.08↔	Artrodesi lombare e lombo-sacrale, con approccio posteriore	84.63↔	Inserzione di protesi discale, toracale
81.31↔	Rifusione atlanto-epistrofea	84.64↔	Inserzione di protesi discale parziale, lombo-sacrale
81.32↔	Rifusione di altre vertebre cervicali, approccio anteriore	84.65↔	Inserzione di protesi discale totale, lombo-sacrale
81.33↔	Rifusione di altre vertebre cervicali, approccio posteriore	84.66.10↔	Sostituzione di protesi discale artificiale, cervicale
81.34↔	Rifusione dorsale o dorsolombare, approccio anteriore	84.66.20↔	Revisione di protesi discale artificiale, cervicale
81.35↔	Rifusione dorsale o dorsolombare, approccio posteriore	84.66.99↔	Revisione o sostituzione di protesi discale artificiale, cervicale, altro
81.36↔	Rifusione lombare o lombo-sacrale, approccio anteriore	84.67↔	Revisione o sostituzione di protesi discale artificiale, toracale
81.37↔	Rifusione lombare o lombo-sacrale, approccio ai processi laterali trasversi	84.68.10↔	Sostituzione di protesi discale artificiale, lombo-sacrale
81.38↔	Rifusione lombare o lombo-sacrale, approccio posteriore	84.68.20↔	Revisione di protesi discale artificiale, lombo-sacrale
81.62.00↔	Artrodesi o rifusione di 2-3 vertebre, NAS	84.68.99↔	Revisione o sostituzione di protesi discale artificiale, lombo-sacrale, altro
81.62.10↔	Artrodesi di 2 vertebre, dorsale	84.69.10↔	Sostituzione di protesi discale artificiale
81.62.11↔	Artrodesi di 2 vertebre, combinata dorsale e ventrale, intercorporea	84.69.20↔	Revisione di protesi discale artificiale
81.62.12↔	Artrodesi di 2 vertebre, ventrale, intercorporea	84.69.99↔	Revisione o sostituzione di protesi discale artificiale, altro
81.62.13↔	Artrodesi di 2 vertebre, dorsale, dinamica	92.39.00↔	Altra radiochirurgia stereotassica, NAS
81.62.20↔	Artrodesi di 3 vertebre, dorsale	92.39.01↔	Altra radioterapia ad alto voltaggio, irradiazione stereotassica, frazionata, cerebrale, NAS
81.62.21↔	Artrodesi di 3 vertebre, combinata dorsale e ventrale, intercorporea	92.39.11↔	Altra radioterapia ad alto voltaggio, irradiazione stereotassica, frazionata, extracerebrale, NAS
81.62.22↔	Artrodesi di 3 vertebre, ventrale, intercorporea	92.39.20↔	Altra radioterapia ad alto voltaggio, irradiazione stereotassica, frazionata: Cerebrale, radioterapia a modulazione di intensità
81.62.23↔	Artrodesi di 3 vertebre, dorsale, dinamica	92.39.21↔	Altra radioterapia ad alto voltaggio, irradiazione stereotassica, frazionata: Cerebrale, radioterapia ad arco a modulazione di intensità (IMAT)
81.62.99↔	Artrodesi o rifusione di 2-3 vertebre, altro	92.39.22↔	Altra radioterapia ad alto voltaggio, irradiazione stereotassica, frazionata: Cerebrale, guidata dalle immagini
81.63.00↔	Artrodesi o rifusione di 4-8 vertebre, NAS	92.39.29↔	Altra radioterapia ad alto voltaggio, irradiazione stereotassica, frazionata, cerebrale, altro
81.63.10↔	Artrodesi di 4 - 6 vertebre, dorsale	92.39.30↔	Altra radioterapia ad alto voltaggio, irradiazione stereotassica, frazionata: Extracerebrale, radioterapia a modulazione di intensità
81.63.11↔	Artrodesi di 4 - 6 vertebre, combinata dorsale e ventrale, intercorporea	92.39.31↔	Altra radioterapia ad alto voltaggio, irradiazione stereotassica, frazionata: Extracerebrale, radioterapia ad arco a modulazione di intensità (IMAT)
81.63.12↔	Artrodesi di 4 - 6 vertebre, ventrale, intercorporea	92.39.32↔	Altra radioterapia ad alto voltaggio, irradiazione stereotassica, frazionata: Extracerebrale, guidata dalle immagini
		92.39.39↔	Altra radioterapia ad alto voltaggio, irradiazione stereotassica, frazionata, extracerebrale, altro

Procedura R01-3

01.12.00↔	Biopsia mediante craniotomia (a cielo aperto) delle meningi cerebrali, NAS	01.12.99↔	Biopsia mediante craniotomia (a cielo aperto) delle meningi cerebrali, altro
01.12.10↔	Biopsia stereotassica mediante craniotomia (a cielo aperto) delle meningi cerebrali	01.14.00↔	Biopsia a cielo aperto del cervello, NAS
		01.14.10↔	Biopsia stereotassica a cielo aperto del cervello

01.14.99↔	Biopsia a cielo aperto del cervello, altro	01.39.30↔	Altre incisioni cerebrali, Rimozione di corpo estraneo intracerebrale
01.15↔	Biopsia del cranio	01.39.40↔	Inserzione di drenaggio esterno nel sistema liquorale (es. ventricolare, cisternale, subdurale)
01.21↔	Incisione e drenaggio dei seni cranici	01.39.41↔	Inserzione di serbatoio nel sistema liquorale (es. ventricolare, cisternale, subdurale)
01.24.00↔	Altra craniotomia, NAS	01.39.42↔	Rimozione di serbatoio dal sistema liquorale (es. ventricolare, cisternale, subdurale)
01.24.10↔	Altra craniotomia con decompressione	01.39.50↔	Rimozione di impianto intracranico
01.24.11↔	Altra craniotomia per evacuazione di ematoma epidurale	01.39.99↔	Altre incisioni cerebrali, altro
01.24.12↔	Altra craniotomia per evacuazione di empiema epidurale	01.41↔	Interventi sul talamo
01.24.13↔	Altra craniotomia, Inserzione di materiale alloplastico o di sistema di somministrazione farmacologica nelle ossa del cranio o nello spazio epidurale	01.42↔	Interventi sul globo pallido
01.24.14↔	Altra craniotomia, rimozione di materiale alloplastico o di sistema di somministrazione farmacologica dalle ossa del cranio o dallo spazio epidurale	01.51.00↔	Asportazione di lesione o di tessuto delle meningi cerebrali, NAS
01.24.15↔	Altra craniotomia, Rimozione di corpo estraneo dalle ossa del cranio o dallo spazio epidurale	01.51.10↔	Asportazione di tessuto tumorale dalle meningi cerebrali con isolamento di tessuto adiacente infiltrato
01.24.16↔	Altra craniotomia, altro drenaggio di liquido epidurale o per altri motivi	01.51.99↔	Asportazione di lesione o di tessuto delle meningi cerebrali, altro
01.24.20↔	Craniotomia della calotta quale approccio chirurgico, NAS	01.52.00↔	Emisferectomia, NAS
01.24.21↔	Trapanazione della calotta quale approccio chirurgico	01.52.10↔	Emisferectomia, tessuto tumorale intracerebrale di origine cerebrale
01.24.22↔	Apertura del cranio guidata da stereotassi attraverso la calotta quale approccio chirurgico	01.52.11↔	Emisferectomia, tessuto tumorale intracerebrale di origine extracerebrale
01.24.29↔	Craniotomia della calotta quale approccio chirurgico, altro	01.52.99↔	Emisferectomia, altro
01.24.30↔	Approccio alla base del cranio, NAS	01.53.00↔	Lobectomia cerebrale, NAS
01.24.31↔	Approccio alla base del cranio, transorale	01.53.10↔	Lobectomia cerebrale, tessuto tumorale intracerebrale di origine cerebrale
01.24.32↔	Approccio alla base del cranio, transorale con scissione del palato molle	01.53.11↔	Lobectomia cerebrale, tessuto tumorale intracerebrale di origine extracerebrale
01.24.33↔	Approccio alla base del cranio, transorale con apertura sia del palato molle che del palato duro	01.53.99↔	Lobectomia cerebrale, altro
01.24.34↔	Approccio alla base del cranio, transfenoidale	01.59.00↔	Altra asportazione o distruzione di lesione o di tessuto cerebrale, NAS
01.24.35↔	Approccio alla base del cranio, transetmoidale	01.59.10↔	Altra asportazione di tessuto tumorale intracerebrale di origine cerebrale
01.24.36↔	Approccio alla base del cranio, transmastoidale	01.59.11↔	Altra asportazione di tessuto tumorale intracerebrale di origine extracerebrale
01.24.37↔	Approccio alla base del cranio, translabirintico	01.59.12↔	Altra asportazione o distruzione di lesione o di tessuto cerebrale, sbrigliamento di contusione cerebrale
01.24.38↔	Approccio alla base del cranio, transpiramidale	01.59.19↔	Altra asportazione o distruzione di lesione o di tessuto cerebrale, altro
01.24.39↔	Approccio alla base del cranio, altro	01.59.20↔	Altra distruzione di tessuto tumorale intracerebrale di origine cerebrale
01.24.3a↔	Approccio alla base del cranio, transcondilico	01.59.21↔	Altra distruzione di tessuto tumorale intracerebrale di origine extracerebrale
01.24.3b↔	Approccio alla base del cranio, transorbitale	01.59.29↔	Altra distruzione di lesione o di tessuto cerebrale, altro
01.24.3c↔	Approccio alla base del cranio, con osteotomia tipo Le Fort I	01.59.99↔	Altra asportazione o distruzione di lesione o di tessuto cerebrale, altro
01.24.3d↔	Approccio alla base del cranio, transnasale-transcribriforme	01.6x.10↔	Asportazione e distruzione di tessuto tumorale dalla base del cranio
01.24.3e↔	Approccio alla base del cranio, transnasale-transclivale	01.6x.11↔	Asportazione e distruzione di tessuto tumorale dalla calotta
01.24.3f↔	Approccio alla base del cranio, transorale-transclivale	01.6x.20↔	Asportazione e distruzione di altro tessuto patologico dalla base del cranio
01.24.3g↔	Approccio alla base del cranio, transnasale-transpterigoideo	01.6x.21↔	Asportazione e distruzione di altro tessuto patologico dalla calotta
01.24.99↔	Altra craniotomia, altro	01.6x.22↔	Asportazione e distruzione di altro tessuto patologico dalla base del cranio e dalla calotta con meningi cerebrali
01.25.00↔	Altra craniectomia, NAS	02.01↔	Apertura di suture del cranio
01.25.10↔	Altra craniectomia con decompressione	02.02↔	Riposizionamento di frammenti di frattura affossata del cranio
01.25.11↔	Altra craniectomia per evacuazione di ematoma epidurale	02.03↔	Formazione di opercoli cranici
01.25.12↔	Altra craniectomia per evacuazione di empiema epidurale	02.05.00↔	Inserzione di placca cranica, NAS
01.25.13↔	Altra craniectomia per rimozione di corpo estraneo dalle ossa del cranio o dallo spazio epidurale	02.05.10↔	Inserzione di impianto CAD nel neurocranio senza interessamento dello splanocranio, difetto semplice
01.25.14↔	Altra craniectomia, Inserzione di materiale alloplastico o di sistema di somministrazione farmacologica nelle ossa del cranio o nello spazio epidurale	02.05.11↔	Inserzione di impianto CAD nel neurocranio senza interessamento dello splanocranio, difetto maggiore o complesso
01.25.19↔	Altra craniectomia, per drenaggio di liquido epidurale o per altri motivi	02.05.20↔	Inserzione di impianto CAD nel neurocranio con interessamento di orbita, regione temporale o seno frontale, fino a 2 regioni
01.25.20↔	Altra craniectomia, Nuova craniectomia con inserzione di drenaggio	02.05.30↔	Inserzione di impianto CAD nel neurocranio con interessamento di più regioni dello splanocranio, da 3 regioni
01.25.21↔	Altra craniectomia, Nuova craniectomia per rimozione di materiale alloplastico o di sistema di somministrazione farmacologica dalle ossa del cranio o dallo spazio epidurale	02.05.41↔	Reinserzione di placca cranica autologa
01.25.99↔	Altra craniectomia, altro	02.05.99↔	Inserzione di placca cranica, altro
01.39.00↔	Altre incisioni cerebrali, NAS	02.06.00↔	Altri tipi di osteoplastica del cranio, NAS
01.39.10↔	Altre incisioni cerebrali per evacuazione di ematoma intracerebrale	02.06.10↔	Cranioplastica fronto-orbitale per spostamento osseo
01.39.11↔	Altre incisioni cerebrali per evacuazione di ascesso intracerebrale		
01.39.19↔	Altre incisioni cerebrali, evacuazione di altro liquido intracerebrale		
01.39.20↔	Altre incisioni cerebrali, Evacuazione stereotassica di ematoma intracranico		
01.39.21↔	Altre incisioni cerebrali, Evacuazione stereotassica di ascesso intracranico		
01.39.29↔	Altre incisioni cerebrali, Evacuazione stereotassica di altro liquido intracranico		

02.06.20↔	Riparazione del neurocranio senza interessamento dello splancnocranio, con impianto semplice (cemento osseo, materiale alloplastico)	02.91↔	Separazione di aderenze corticali
02.06.30↔	Riparazione di neurocranio e splancnocranio o del solo splancnocranio, con impianto semplice (cemento osseo, materiale alloplastico)	02.92↔	Interventi riparativi sul cervello
02.06.99↔	Altri tipi di osteoplastica del cranio (cranioplastica), altro	02.93.30↔	Impianto o sostituzione di elettrodo(i) di neurostimolatore intracranico, NAS
02.07↔	Rimozione di placca del cranio	02.93.31↔	Impianto o sostituzione di microelettrodi temporanei per derivazione e stimolazione uniloculare
02.11↔	Sutura semplice della dura madre	02.93.32↔	Impianto o sostituzione di microelettrodi temporanei per derivazione e stimolazione multiloculare
02.12.00↔	Altra riparazione delle meningi cerebrali, NAS	02.93.33↔	Impianto o sostituzione di microelettrodi permanenti per derivazione e stimolazione uniloculare
02.12.10↔	Altra riparazione delle meningi cerebrali senza cranioplastica	02.93.34↔	Impianto o sostituzione di microelettrodi permanenti per derivazione e stimolazione multiloculare
02.12.20↔	Altra riparazione delle meningi cerebrali con cranioplastica	02.93.39↔	Impianto o sostituzione di elettrodo(i) di neurostimolatore intracranico, altro
02.12.21↔	Altra duraplastica con cranioplastica della convessità	02.93.51↔	Rimozione di elettrodo(i) di neurostimolatore intracranico
02.12.22↔	Altra duraplastica con cranioplastica del passaggio craniocervicale	07.61↔	Asportazione parziale dell'ipofisi, per via frontale
02.12.31↔	Duraplastica frontobasale con lembo peduncolato	07.62↔	Asportazione parziale dell'ipofisi, per via trans-sfenoidale
02.12.99↔	Altra riparazione delle meningi cerebrali, altro	07.63↔	Asportazione parziale dell'ipofisi, per via non specificata
02.13↔	Legatura dei vasi delle meningi	07.64↔	Asportazione totale dell'ipofisi per via frontale
02.14↔	Plessectomia coroidea	07.65↔	Asportazione totale dell'ipofisi per via trans-sfenoidale
02.2↔	Ventricolostomia	07.68↔	Asportazione totale dell'ipofisi, per altra via specificata
02.31↔	Shunt fra ventricolo e strutture del capo e del collo	07.69↔	Asportazione totale dell'ipofisi per via non specificata
02.32↔	Shunt fra ventricolo e sistema circolatorio	38.01↔	Incisione di vasi intracranici
02.33↔	Shunt fra ventricolo e cavità toracica	38.31↔	Resezione di vasi intracranici con anastomosi
02.34↔	Shunt fra ventricolo, cavità addominale e i suoi organi	38.61↔	Altra asportazione di vasi intracranici
02.35↔	Shunt fra ventricolo ed apparato urinario	38.81↔	Altra occlusione chirurgica di vasi intracranici
02.39↔	Altri interventi per il drenaggio ventricolare	76.92.20↔	Inserzione di impianto CAD nello splancnocranio senza interessamento del neurocranio, fino a 2 regioni
02.41.00↔	Irrigazione ed esplorazione di shunt ventricolare, NAS	76.92.21↔	Inserzione di impianto CAD nello splancnocranio senza interessamento del neurocranio, da 3 regioni in poi
02.41.10↔	Irrigazione ed esplorazione di shunt ventricolare, parte centrale	76.92.30↔	Inserzione di impianto CAD nella mascella, per riparazione plastica di difetto semplice
02.41.20↔	Irrigazione ed esplorazione di shunt ventricolare, parte periferica	76.92.31↔	Inserzione di impianto CAD nella mascella, per riparazione plastica di difetto grande o complesso
02.41.99↔	Irrigazione ed esplorazione di shunt ventricolare, altro		
02.42.00↔	Sostituzione di shunt ventricolare, NAS		
02.42.10↔	Sostituzione di shunt ventricolare, parte centrale		
02.42.20↔	Sostituzione di shunt ventricolare, parte periferica		
02.42.99↔	Sostituzione di shunt ventricolare, altro		
02.43↔	Rimozione di shunt ventricolare		

ADRG R02**Procedure OR maggiori con CC estremamente gravi, con procedura OR complessa per neoplasie ematologiche e solide o linfoma e leucemia con procedura OR specifica, con CC estremamente gravi, o con procedura OR specifica con CC gravi o con altra procedura OR con CC estremamente gravi, età < 16 anni**

Procedura nella tabella R02-2 e (Procedure OR- complesse o Procedura nella tabella R02-3) e PCCL > 3 o Diagnosi principale nella tabella R02-1 e ogni Procedura operatoria eccetto Tabella R02-4 e (ogni Procedura operatoria eccetto Tabella R02-5 e PCCL > 3 o (PCCL > 3 o PCCL > 2 e ogni Procedura operatoria eccetto Tabella R02-5) e Età < 16 anni)

DRG R02Z**Procedure OR maggiori con CC estremamente gravi, con procedura OR complessa per neoplasie ematologiche e solide o linfoma e leucemia con procedura OR specifica, con CC estremamente gravi, o con procedura OR specifica con CC gravi o con altra procedura OR con CC estremamente gravi, età < 16 anni****Diagnosi R02-1**

C26.1	Tumore Maligno: Milza	C82.6	Linfoma centrofollicolare cutaneo
C46.3	Sarcoma di Kaposi dei linfonodi	C82.7	Altri tipi di linfoma follicolare
C81.0	Linfoma di Hodgkin a predominanza linfocitaria nodulare	C82.9	Linfoma follicolare non specificato
C81.1	Linfoma di Hodgkin (classico) sclero-nodulare	C83.0	Linfoma a piccole cellule B
C81.2	Linfoma di Hodgkin (classico) a cellularità mista	C83.1	Linfoma a cellule mantellari
C81.3	Linfoma di Hodgkin (classico) a deplezione linfocitaria	C83.3	Linfoma diffuso a grandi cellule B
C81.4	Linfoma di Hodgkin (classico) ricco di linfociti	C83.5	Linfoma linfoblastico
C81.7	Altre forme di linfoma di Hodgkin (classico)	C83.7	Linfoma di Burkitt
C81.9	Linfoma di Hodgkin non specificato	C83.8	Altri linfomi non follicolari
C82.0	Linfoma follicolare di grado I	C83.9	Linfoma non follicolare, non specificato
C82.1	Linfoma follicolare di grado II	C84.0	Micosi fungoide
C82.2	Linfoma follicolare di grado III, non specificato	C84.1	Sindrome di Sézary
C82.3	Linfoma follicolare di grado IIIa	C84.4	Linfoma a cellule T periferiche, non classificato
C82.4	Linfoma follicolare di grado IIIb	C84.5	Altri linfomi a cellule T/NK mature
C82.5	Linfoma centrofollicolare diffuso	C84.6	Linfoma anaplastico a grandi cellule, ALK-positivo

C84.7	Linfoma anaplastico a grandi cellule, ALK-negativo	C91.81	LLA a cellule B mature di tipo Burkitt: in remissione completa
C84.8	Linfoma cutaneo a cellule T, non specificato	C91.90	Leucemia linfoide non specificata: Senza menzione di remissione completa
C84.9	Linfoma a cellule T/NK mature, non specificato		
C85.1	Linfoma a cellule B non specificato	C91.91	Leucemia linfoide non specificata: in remissione completa
C85.2	Linfoma mediastinico (timico) a grandi cellule B	C92.10	Leucemia mieloide cronica [LMC], BCR/ABL-positiva: Senza menzione di remissione completa
C85.7	Altri tipi specificati di linfoma non Hodgkin		
C85.9	Linfoma non Hodgkin, non specificato	C92.11	Leucemia mieloide cronica [LMC], BCR/ABL-positiva: in remissione completa
C86.0	Linfoma extranodale a cellule T/NK, di tipo nasale		
C86.1	Linfoma epatosplenico a cellule T	C92.20	Leucemia mieloide cronica atipica BCR/ABL-negativa: Senza menzione di remissione completa
C86.2	Linfoma a cellule T di tipo enteropatia	C92.21	Leucemia mieloide cronica atipica BCR/ABL-negativa: in remissione completa
C86.3	Linfoma sottocutaneo del pannicolo a cellule T		
C86.4	Linfoma blastico a cellule NK	C92.30	Sarcoma mieloide: Senza menzione di remissione completa
C86.5	Linfoma angioimmunoblastico a cellule T	C92.31	Sarcoma mieloide: in remissione completa
C86.6	Proliferazioni primitive cutanee di cellule T CD30-positive	C92.70	Altra leucemia mieloide: Senza menzione di remissione completa
C88.00	Macroglobulinemia di Waldenström: Senza menzione di remissione completa		
C88.01	Macroglobulinemia di Waldenström: in remissione completa	C92.71	Altra leucemia mieloide: in remissione completa
C88.20	Altre malattie delle catene pesanti: Senza menzione di remissione completa	C92.90	Leucemia mieloide non specificata: Senza menzione di remissione completa
C88.21	Altre malattie delle catene pesanti: in remissione completa	C92.91	Leucemia mieloide non specificata: in remissione completa
C88.30	Malattia immunoproliferativa dell'intestino tenue: Senza menzione di remissione completa	C93.10	Leucemia mielomonocitica cronica: Senza menzione di remissione completa
C88.31	Malattia immunoproliferativa dell'intestino tenue: in remissione completa	C93.11	Leucemia mielomonocitica cronica: in remissione completa
C88.40	Linfoma della zona marginale extranodale a cellule B del tessuto linfoide associato alle mucose [linfoma MALT]: Senza menzione di remissione completa	C93.30	Leucemia mielomonocitica giovanile: Senza menzione di remissione completa
C88.41	Linfoma della zona marginale extranodale a cellule B del tessuto linfoide associato alle mucose [linfoma MALT]: in remissione completa	C93.31	Leucemia mielomonocitica giovanile: in remissione completa
C88.70	Altre malattie immunoproliferative maligne: Senza menzione di remissione completa	C93.70	Altra leucemia monocitica: Senza menzione di remissione completa
C88.71	Altre malattie immunoproliferative maligne: in remissione completa	C93.71	Altra leucemia monocitica: in remissione completa
C88.90	Malattie immunoproliferative maligne, non specificate: Senza menzione di remissione completa	C93.90	Leucemia monocitica non specificata: Senza menzione di remissione completa
C88.91	Malattie immunoproliferative maligne, non specificate: in remissione completa		
C90.00	Mieloma multiplo: Senza menzione di remissione completa	C93.91	Leucemia monocitica non specificata: in remissione completa
C90.01	Mieloma multiplo: in remissione completa	C94.30	Leucemia mastocellulare: Senza menzione di remissione completa
C90.10	Leucemia plasmacellulare: Senza menzione di remissione completa		
C90.11	Leucemia plasmacellulare: in remissione completa	C94.31	Leucemia mastocellulare: in remissione completa
C90.20	Plasmocitoma extramidollare: Senza menzione di remissione completa	C94.40	Panmielosi acuta con mielofibrosi: Senza menzione di remissione completa
C90.21	Plasmocitoma extramidollare: in remissione completa		
C90.30	Plasmocitoma solitario: Senza menzione di remissione completa	C94.41	Panmielosi acuta con mielofibrosi: in remissione completa
C90.31	Plasmocitoma solitario: in remissione completa	C94.60	Malattia mielodisplastica e mieloproliferativa, non classificabile: Senza menzione di remissione completa
C91.00	Leucemia linfoide acuta [LLA]: Senza menzione di remissione completa	C94.61	Malattia mielodisplastica e mieloproliferativa, non classificabile: in remissione completa
C91.01	Leucemia linfoide acuta [LLA]: in remissione completa	C94.70	Altre leucemie specificate: Senza menzione di remissione completa
C91.10	Leucemia linfoide cronica a cellule B [LLC]: Senza menzione di remissione completa	C94.71	Altre leucemie specificate: in remissione completa
C91.11	Leucemia linfoide cronica a cellule B [LLC]: in remissione completa	C95.00	Leucemia acuta di tipo cellulare non specificato: Senza menzione di remissione completa
C91.30	Leucemia prolinfocitica a cellule B: Senza menzione di remissione completa	C95.01	Leucemia acuta di tipo cellulare non specificato: in remissione completa
C91.31	Leucemia prolinfocitica a cellule B: in remissione completa	C95.10	Leucemia cronica di tipo cellulare non specificato: Senza menzione di remissione completa
C91.40	Leucemia a cellule capellute [hairy cell]: Senza menzione di remissione completa	C95.11	Leucemia cronica di tipo cellulare non specificato: in remissione completa
C91.41	Leucemia a cellule capellute [hairy cell]: in remissione completa	C95.70	Altra leucemia di tipo cellulare non specificato: Senza menzione di remissione completa
C91.50	Leucemia/linfoma a cellule T dell'adulto (associato a HTLV-1): Senza menzione di remissione completa	C95.71	Altra leucemia di tipo cellulare non specificato: in remissione completa
C91.51	Leucemia/linfoma a cellule T dell'adulto (associato a HTLV-1): in remissione completa	C95.90	Leucemia non specificata: Senza menzione di remissione completa
C91.60	Leucemia prolinfocitica a cellule T: Senza menzione di remissione completa	C95.91	Leucemia non specificata: in remissione completa
C91.61	Leucemia prolinfocitica a cellule T: in remissione completa	C96.2	Tumore mastocitico maligno
C91.70	Altra leucemia linfoide: Senza menzione di remissione completa	C96.4	Sarcoma a cellule dendritiche (cellule accessorie)
C91.71	Altra leucemia linfoide: in remissione completa	C96.7	Altro tumore maligno specificato del tessuto linfoide, ematopoietico e tessuti correlati
C91.80	LLA a cellule B mature di tipo Burkitt: Senza menzione di remissione completa	C96.8	Sarcoma istiocitico
		C96.9	Tumore maligno del tessuto linfoide, ematopoietico e tessuti correlati non specificato
		D45	Policitemia vera
		D46.0	Anemia refrattaria senza sideroblasti ad anello, così definita
		D46.1	Anemia refrattaria con sideroblasti ad anello
		D46.4	Anemia refrattaria non specificata
		D46.5	Anemia refrattaria con displasia multilineare

D46.6	Sindrome mielodisplastica con anomalia cromosomica del(5q) isolata	D47.9	Tumore del tessuto linfatico, ematopoietico e tessuti correlati di comportamento incerto o sconosciuto, non specificato
D46.7	Altre sindromi mielodisplastiche	D89.1	Crioglobulinemia
D46.9	Sindrome mielodisplastica non specificata	R77.0	Anormalità dell'albumina
D47.0	Tumori di comportamento incerto o sconosciuto di istiociti e mastociti	R77.1	Anormalità delle globuline
D47.1	Malattia mieloproliferativa cronica	R77.2	Anormalità delle alfafetoproteine
D47.3	Trombocitemia essenziale (emorragica)	R77.80	Anormalità dell'antigene prostatico specifico [PSA]
D47.4	Osteomielfibrosi	R77.88	Altri risultati anormali di proteine plasmatiche specificate
D47.5	Leucemia eosinofila cronica [sindrome ipereosinofila]	R77.9	Risultato anormale, non specificato, delle proteine plasmatiche
D47.7	Altri tumori specificati di comportamento incerto o sconosciuto del tessuto linfatico, ematopoietico e dei tessuti correlati		

Procedura R02-2

01.12.00↔	Biopsia mediante craniotomia (a cielo aperto) delle meningi cerebrali, NAS	01.24.34↔	Approccio alla base del cranio, transfenoidale
01.12.10↔	Biopsia stereotassica mediante craniotomia (a cielo aperto) delle meningi cerebrali	01.24.35↔	Approccio alla base del cranio, transetmoidale
01.12.99↔	Biopsia mediante craniotomia (a cielo aperto) delle meningi cerebrali, altro	01.24.36↔	Approccio alla base del cranio, transmastoideo
01.13.00↔	Biopsia chiusa [percutanea] [agobiopsia] di lesione cerebrale, NAS	01.24.37↔	Approccio alla base del cranio, translabirintico
01.13.10↔	Biopsia stereotassica chiusa [percutanea] [agobiopsia] di lesione cerebrale	01.24.38↔	Approccio alla base del cranio, transpiramidale
01.13.99↔	Biopsia chiusa [percutanea] [agobiopsia] di lesione cerebrale, altro	01.24.39↔	Approccio alla base del cranio, altro
01.14.00↔	Biopsia a cielo aperto del cervello, NAS	01.24.3a↔	Approccio alla base del cranio, transcondiico
01.14.10↔	Biopsia stereotassica a cielo aperto del cervello	01.24.3b↔	Approccio alla base del cranio, transorbitale
01.14.99↔	Biopsia a cielo aperto del cervello, altro	01.24.3c↔	Approccio alla base del cranio, con osteotomia tipo Le Fort I
01.15↔	Biopsia del cranio	01.24.3d↔	Approccio alla base del cranio, transnasale-transcribriforme
01.18.20↔	Biopsia a cielo aperto di vaso sanguigno intracranico	01.24.3e↔	Approccio alla base del cranio, transnasale-transclivale
01.18.21↔	Biopsia stereotassica a cielo aperto di vaso sanguigno intracranico	01.24.3f↔	Approccio alla base del cranio, transorale-transclivale
01.18.29↔	Biopsia a cielo aperto di vaso sanguigno intracranico, altro	01.24.3g↔	Approccio alla base del cranio, transnasale-transpterigoideo
01.21↔	Incisione e drenaggio dei seni cranici	01.24.99↔	Altra craniotomia, altro
01.23.00↔	Riapertura di pregressa craniotomia, NAS	01.25.00↔	Altra craniectomia, NAS
01.23.10↔	Riapertura di pregressa craniotomia con inserzione di drenaggio	01.25.10↔	Altra craniectomia con decompressione
01.23.20↔	Riapertura di pregressa craniotomia con rimozione di materiale alloplastico o di sistema di somministrazione farmacologica dalle ossa del cranio	01.25.11↔	Altra craniectomia per evacuazione di ematoma epidurale
01.23.21↔	Riapertura di pregressa craniotomia con rimozione di materiale alloplastico o di sistema di somministrazione farmacologica dallo spazio epidurale	01.25.12↔	Altra craniectomia per evacuazione di empiema epidurale
01.23.29↔	Riapertura di pregressa craniotomia con rimozione di altro materiale	01.25.13↔	Altra craniectomia per rimozione di corpo estraneo dalle ossa del cranio o dallo spazio epidurale
01.23.99↔	Riapertura di pregressa craniotomia, altro	01.25.14↔	Altra craniectomia, Inserzione di materiale alloplastico o di sistema di somministrazione farmacologica nelle ossa del cranio o nello spazio epidurale
01.24.00↔	Altra craniotomia, NAS	01.25.19↔	Altra craniectomia, per drenaggio di liquido epidurale o per altri motivi
01.24.10↔	Altra craniotomia con decompressione	01.25.20↔	Altra craniectomia, Nuova craniectomia con inserzione di drenaggio
01.24.11↔	Altra craniotomia per evacuazione di ematoma epidurale	01.25.21↔	Altra craniectomia, Nuova craniectomia per rimozione di materiale alloplastico o di sistema di somministrazione farmacologica dalle ossa del cranio o dallo spazio epidurale
01.24.12↔	Altra craniotomia per evacuazione di empiema epidurale	01.25.99↔	Altra craniectomia, altro
01.24.13↔	Altra craniotomia, Inserzione di materiale alloplastico o di sistema di somministrazione farmacologica nelle ossa del cranio o nello spazio epidurale	01.26↔	Inserzione e sostituzione di catetere nella cavità cranica o nel tessuto cerebrale
01.24.14↔	Altra craniotomia, rimozione di materiale alloplastico o di sistema di somministrazione farmacologica dalle ossa del cranio o dallo spazio epidurale	01.28↔	Inserzione di catetere(i) intracranico(i) attraverso foro(i) di trapanazione
01.24.15↔	Altra craniotomia, Rimozione di corpo estraneo dalle ossa del cranio o dallo spazio epidurale	01.29.00↔	Revisione senza sostituzione di catetere(i) nella cavità cranica o nel tessuto cerebrale, NAS
01.24.16↔	Altra craniotomia, altro drenaggio di liquido epidurale o per altri motivi	01.29.10↔	Revisione stereotassica senza sostituzione di cateteri intracerebrali per infusione intraventricolare
01.24.20↔	Craniotomia della calotta quale approccio chirurgico, NAS	01.29.99↔	Revisione senza sostituzione di catetere(i) nella cavità cranica o nel tessuto cerebrale, altro
01.24.21↔	Trapanazione della calotta quale approccio chirurgico	01.31.00↔	Incisione delle meningi cerebrali, NAS
01.24.22↔	Apertura del cranio guidata da stereotassi attraverso la calotta quale approccio chirurgico	01.31.10↔	Incisione delle meningi cerebrali per evacuazione di ematoma (igroma) subdurale
01.24.29↔	Craniotomia della calotta quale approccio chirurgico, altro	01.31.11↔	Incisione delle meningi cerebrali per evacuazione di empiema subdurale
01.24.30↔	Approccio alla base del cranio, NAS	01.31.20↔	Incisione delle meningi cerebrali per drenaggio di liquido subdurale e subaracnoideo
01.24.31↔	Approccio alla base del cranio, transorale	01.31.99↔	Incisione delle meningi cerebrali, altro
01.24.32↔	Approccio alla base del cranio, transorale con scissione del palato molle	01.32.00↔	Lobotomia e trattotomia, NAS
01.24.33↔	Approccio alla base del cranio, transorale con apertura sia del palato molle che del palato duro	01.32.10↔	Lobotomia e trattotomia, Cingolotomia
		01.32.11↔	Lobotomia e trattotomia, Transezione subpiale
		01.32.12↔	Lobotomia e trattotomia, Lobotomie multiple
		01.32.20↔	Lobotomia e trattotomia, Interruzione stereotassica di sistemi di vie encefaliche
		01.32.99↔	Lobotomia e trattotomia, altro

01.39.00↔	Altre incisioni cerebrali, NAS	02.04.99↔	Innesto osseo sul cranio, altro
01.39.10↔	Altre incisioni cerebrali per evacuazione di ematoma intracerebrale	02.05.00↔	Inserzione di placca cranica, NAS
01.39.11↔	Altre incisioni cerebrali per evacuazione di ascesso intracerebrale	02.05.10↔	Inserzione di impianto CAD nel neurocranio senza interessamento dello splancnocranio, difetto semplice
01.39.19↔	Altre incisioni cerebrali, evacuazione di altro liquido intracerebrale	02.05.11↔	Inserzione di impianto CAD nel neurocranio senza interessamento dello splancnocranio, difetto maggiore o complesso
01.39.20↔	Altre incisioni cerebrali, Evacuazione stereotassica di ematoma intracranico	02.05.20↔	Inserzione di impianto CAD nel neurocranio con interessamento di orbita, regione temporale o seno frontale, fino a 2 regioni
01.39.21↔	Altre incisioni cerebrali, Evacuazione stereotassica di ascesso intracranico	02.05.30↔	Inserzione di impianto CAD nel neurocranio con interessamento di più regioni dello splancnocranio, da 3 regioni
01.39.29↔	Altre incisioni cerebrali, Evacuazione stereotassica di altro liquido intracranico	02.05.41↔	Reinserzione di placca cranica autologa
01.39.30↔	Altre incisioni cerebrali, Rimozione di corpo estraneo intracerebrale	02.05.99↔	Inserzione di placca cranica, altro
01.39.40↔	Inserzione di drenaggio esterno nel sistema liquorale (es. ventricolare, cisternale, subdurale)	02.06.00↔	Altri tipi di osteoplastica del cranio, NAS
01.39.41↔	Inserzione di serbatoio nel sistema liquorale (es. ventricolare, cisternale, subdurale)	02.06.10↔	Cranioplastica fronto-orbitale per spostamento osseo
01.39.42↔	Rimozione di serbatoio dal sistema liquorale (es. ventricolare, cisternale, subdurale)	02.06.20↔	Riparazione del neurocranio senza interessamento dello splancnocranio, con impianto semplice (cemento osseo, materiale alloplastico)
01.39.50↔	Rimozione di impianto intracranico	02.06.30↔	Riparazione di neurocranio e splancnocranio o del solo splancnocranio, con impianto semplice (cemento osseo, materiale alloplastico)
01.39.99↔	Altre incisioni cerebrali, altro	02.06.99↔	Altri tipi di osteoplastica del cranio (cranioplastica), altro
01.41↔	Interventi sul talamo	02.07↔	Rimozione di placca del cranio
01.42↔	Interventi sul globo pallido	02.11↔	Sutura semplice della dura madre
01.51.00↔	Asportazione di lesione o di tessuto delle meningi cerebrali, NAS	02.12.00↔	Altra riparazione delle meningi cerebrali, NAS
01.51.10↔	Asportazione di tessuto tumorale dalle meningi cerebrali con isolamento di tessuto adiacente infiltrato	02.12.10↔	Altra riparazione delle meningi cerebrali senza cranioplastica
01.51.99↔	Asportazione di lesione o di tessuto delle meningi cerebrali, altro	02.12.20↔	Altra riparazione delle meningi cerebrali con cranioplastica
01.52.00↔	Emisferectomia, NAS	02.12.21↔	Altra duraplastica con cranioplastica della convessità
01.52.10↔	Emisferectomia, tessuto tumorale intracerebrale di origine cerebrale	02.12.22↔	Altra duraplastica con cranioplastica del passaggio craniocervicale
01.52.11↔	Emisferectomia, tessuto tumorale intracerebrale di origine extracerebrale	02.12.31↔	Duraplastica frontobasale con lembo pedunculato
01.52.99↔	Emisferectomia, altro	02.12.99↔	Altra riparazione delle meningi cerebrali, altro
01.53.00↔	Lobectomia cerebrale, NAS	02.13↔	Legatura dei vasi delle meningi
01.53.10↔	Lobectomia cerebrale, tessuto tumorale intracerebrale di origine cerebrale	02.14↔	Plessectomia coroidea
01.53.11↔	Lobectomia cerebrale, tessuto tumorale intracerebrale di origine extracerebrale	02.2↔	Ventricolostomia
01.53.99↔	Lobectomia cerebrale, altro	02.31↔	Shunt fra ventricolo e strutture del capo e del collo
01.59.00↔	Altra asportazione o distruzione di lesione o di tessuto cerebrale, NAS	02.32↔	Shunt fra ventricolo e sistema circolatorio
01.59.10↔	Altra asportazione di tessuto tumorale intracerebrale di origine cerebrale	02.33↔	Shunt fra ventricolo e cavità toracica
01.59.11↔	Altra asportazione di tessuto tumorale intracerebrale di origine extracerebrale	02.34↔	Shunt fra ventricolo, cavità addominale e i suoi organi
01.59.12↔	Altra asportazione o distruzione di lesione o di tessuto cerebrale, sbrigliamento di contusione cerebrale	02.35↔	Shunt fra ventricolo ed apparato urinario
01.59.19↔	Altra asportazione o distruzione di lesione o di tessuto cerebrale, altro	02.39↔	Altri interventi per il drenaggio ventricolare
01.59.20↔	Altra distruzione di tessuto tumorale intracerebrale di origine cerebrale	02.41.00↔	Irrigazione ed esplorazione di shunt ventricolare, NAS
01.59.21↔	Altra distruzione di tessuto tumorale intracerebrale di origine extracerebrale	02.41.10↔	Irrigazione ed esplorazione di shunt ventricolare, parte centrale
01.59.29↔	Altra distruzione di lesione o di tessuto cerebrale, altro	02.41.20↔	Irrigazione ed esplorazione di shunt ventricolare, parte periferica
01.59.99↔	Altra asportazione o distruzione di lesione o di tessuto cerebrale, altro	02.41.99↔	Irrigazione ed esplorazione di shunt ventricolare, altro
01.6x.10↔	Asportazione e distruzione di tessuto tumorale dalla base del cranio	02.42.00↔	Sostituzione di shunt ventricolare, NAS
01.6x.11↔	Asportazione e distruzione di tessuto tumorale dalla calotta	02.42.10↔	Sostituzione di shunt ventricolare, parte centrale
01.6x.20↔	Asportazione e distruzione di altro tessuto patologico dalla base del cranio	02.42.20↔	Sostituzione di shunt ventricolare, parte periferica
01.6x.21↔	Asportazione e distruzione di altro tessuto patologico dalla calotta	02.42.99↔	Sostituzione di shunt ventricolare, altro
01.6x.22↔	Asportazione e distruzione di altro tessuto patologico dalla base del cranio e dalla calotta con meningi cerebrali	02.43↔	Rimozione di shunt ventricolare
02.01↔	Apertura di suture del cranio	02.91↔	Separazione di aderenze corticali
02.02↔	Riposizionamento di frammenti di frattura affossata del cranio	02.92↔	Interventi riparativi sul cervello
02.03↔	Formazione di opercoli cranici	02.93.30↔	Impianto o sostituzione di elettrodo(i) di neurostimolatore intracranico, NAS
02.04.00↔	Innesto osseo sul cranio, NAS	02.93.31↔	Impianto o sostituzione di microelettrodi temporanei per derivazione e stimolazione uniloculare
02.04.10↔	Innesto osseo sul cranio, calotta cranica	02.93.32↔	Impianto o sostituzione di microelettrodi temporanei per derivazione e stimolazione multiloculare
		02.93.33↔	Impianto o sostituzione di microelettrodi permanenti per derivazione e stimolazione uniloculare
		02.93.34↔	Impianto o sostituzione di microelettrodi permanenti per derivazione e stimolazione multiloculare
		02.93.39↔	Impianto o sostituzione di elettrodo(i) di neurostimolatore intracranico, altro
		02.93.40↔	Revisione senza sostituzione di elettrodo(i) di neurostimolatore intracranico, NAS
		02.93.41↔	Revisione senza sostituzione di elettrodo(i) di neurostimolatore intracranico, stereotassica, sistema a elettrodo singolo permanente per la stimolazione permanente
		02.93.42↔	Revisione senza sostituzione di elettrodo(i) di neurostimolatore intracranico, stereotassica, sistema a più elettrodi permanenti per la stimolazione permanente

02.93.49↔	Revisione senza sostituzione di elettrodo(i) di neurostimolatore intracranico, altro	03.4x.19↔	Asportazione o distruzione di tessuto tumorale del midollo o delle meningi spinali, altro
02.93.51↔	Rimozione di elettrodo(i) di neurostimolatore intracranico	03.4x.20↔	Asportazione o distruzione di altra lesione del midollo spinale (intramidollare)
02.96↔	Applicazione di elettrodi sfenoidali	03.4x.21↔	Asportazione o distruzione di altra lesione delle meningi spinali
02.99.10↔	Interventi stereotassici sul sistema liquorale	03.4x.22↔	Asportazione o distruzione di altra lesione delle radici e dei gangli spinali
02.99.11↔	Impianto o espianto stereotassico di materiale radioattivo quale intervento indipendente	03.4x.29↔	Asportazione o distruzione di altra lesione del midollo o delle meningi spinali, altro
02.99.12↔	Impianto stereotassico di tessuto nel cranio, nel cervello e nelle meningi cerebrali	03.4x.99↔	Asportazione o distruzione di lesione del midollo o delle meningi spinali, altro
02.99.13↔	Instillazione stereotassica di medicinali quale intervento indipendente	03.53.11↔	Riduzione chiusa di frattura vertebrale con fissazione esterna
02.99.14↔	Impianto, revisione o sostituzione stereotassica di cateteri intracerebrali per infusione intraventricolare	03.53.20↔	Riduzione aperta di fratture vertebrali
02.99.20↔	Conversione di shunt liquorale (o derivazione di liquido cerebrospinale) in derivazione multipla	03.59.10↔	Altri interventi di riparazione o plastica sulle strutture del canale vertebrale, Chiusura di diastematomielia
02.99.29↔	Altra revisione e rimozione di derivazioni liquorali	03.59.11↔	Altri interventi di riparazione o plastica sulle strutture del canale vertebrale, Sezione di filo terminale
02.99.30↔	Impianto o sostituzione di sonda di misura intracranica	03.59.12↔	Altri interventi di riparazione o plastica sulle strutture del canale vertebrale, Chiusura di fistola spinale
02.99.31↔	Revisione senza sostituzione di sonda di misura intracranica	03.59.13↔	Altri interventi di riparazione o plastica sulle strutture del canale vertebrale, plastica durale spinale
02.99.40↔	Impianto o sostituzione di neuroprotesi	03.59.99↔	Altri interventi di riparazione o plastica sulle strutture del canale vertebrale, altro
02.99.41↔	Revisione senza sostituzione di neuroprotesi	03.6↔	Separazione di aderenze del midollo spinale e delle radici dei nervi
02.99.50↔	Impianto e rimozione di sistema di cateteri a palloncino per brachiterapia intracerebrale	03.71↔	Shunt spinale subaracnoideo-peritoneale
02.99.90↔	Altri interventi stereotassici sul cranio, sul cervello e sulle meningi	03.72↔	Shunt spinale subaracnoideo ureterale
03.01.10↔	Rimozione di corpo estraneo dal canale vertebrale, epidurale	03.79↔	Altro shunt spinale
03.01.99↔	Rimozione di corpo estraneo dal canale vertebrale, altro	03.93.10↔	Impianto o sostituzione di elettrodo(i) di neurostimolatore epidurale temporaneo, sistema a elettrodo singolo, stimolazione di prova
03.02↔	Riapertura di pregressa laminectomia	03.93.11↔	Impianto o sostituzione di elettrodo(i) di neurostimolatore epidurale temporaneo, sistema a più elettrodi, stimolazione di prova
03.09.00↔	Altra esplorazione e decompressione del canale vertebrale, NAS	03.93.20↔	Impianto o sostituzione di elettrodo(i) di neurostimolatore epidurale permanente, sistema a elettrodo singolo, stimolazione continua, percutanea
03.09.14↔	Approccio chirurgico alla colonna cervicale (mediante laminotomia o emilaminectomia), posteriore, 1 segmento	03.93.21↔	Impianto o sostituzione di elettrodo(i) di neurostimolatore epidurale permanente, sistema a più elettrodi, stimolazione continua, percutanea
03.09.15↔	Approccio chirurgico alla colonna cervicale (mediante laminotomia o emilaminectomia), posteriore, 2 segmenti	03.93.22↔	Impianto o sostituzione di elettrodo(i) di neurostimolatore epidurale permanente, sistema a elettrodo singolo, stimolazione continua, chirurgica a cielo aperto
03.09.16↔	Approccio chirurgico alla colonna cervicale (mediante laminotomia o emilaminectomia), posteriore, 3 e più segmenti	03.93.23↔	Impianto o sostituzione di elettrodo(i) di neurostimolatore epidurale permanente, sistema a più elettrodi, stimolazione continua, chirurgica a cielo aperto
03.09.24↔	Approccio chirurgico alla colonna toracica (mediante laminotomia o emilaminectomia), posteriore, 1 segmento	03.93.30↔	Impianto o sostituzione di elettrodo subdurale per stimolazione della radice anteriore
03.09.25↔	Approccio chirurgico alla colonna toracica (mediante laminotomia o emilaminectomia), posteriore, 2 segmenti	03.93.99↔	Impianto o sostituzione di elettrodo(i) di neurostimolatore spinale, altro
03.09.26↔	Approccio chirurgico alla colonna toracica (mediante laminotomia o emilaminectomia), posteriore, 3 e più segmenti	03.97↔	Revisione di shunt spinale
03.09.34↔	Approccio chirurgico alla colonna lombare (mediante laminotomia o flavectomia), posteriore, 1 segmento	03.99.10↔	Interventi su vasi sanguigni intraspinali (es. legatura, distruzione, resezione)
03.09.35↔	Approccio chirurgico alla colonna lombare (mediante laminotomia o flavectomia), posteriore, 2 segmenti	03.99.19↔	Altri interventi su vasi sanguigni intraspinali
03.09.36↔	Approccio chirurgico alla colonna lombare (mediante laminotomia o flavectomia), posteriore, 3 e più segmenti	03.99.20↔	Interventi sul sistema liquorale spinale, Inserzione di serbatoio sottocutaneo nel sistema liquorale spinale
03.09.41↔	Incisione del canale vertebrale per drenaggio di liquido epidurale	03.99.21↔	Interventi sul sistema liquorale spinale, Revisione di serbatoio sottocutaneo, catetere o pompa per infusione intratecale ed epidurale di medicinali
03.09.43↔	Incisione del midollo e delle meningi spinali per drenaggio di liquido subdurale	03.99.22↔	Interventi sul sistema liquorale spinale, Rimozione di serbatoio sottocutaneo dal sistema liquorale spinale
03.09.44↔	Incisione del midollo e delle meningi spinali per drenaggio di ematoma intramidollare	03.99.29↔	Altri interventi sul sistema liquorale spinale
03.09.45↔	Incisione del midollo e delle meningi spinali per drenaggio di ascesso intramidollare	03.99.30↔	Revisione senza sostituzione di elettrodo(i) di neurostimolatore epidurale, elettrodo cilindrico, sistema a elettrodo singolo
03.09.49↔	Incisione di canale vertebrale, midollo spinale e meningi spinali, altro	03.99.31↔	Revisione senza sostituzione di elettrodo(i) di neurostimolatore epidurale, elettrodo cilindrico, sistema a più elettrodi
03.09.91↔	Altra decompressione del canale vertebrale	03.99.32↔	Revisione senza sostituzione di elettrodo(i) di neurostimolatore epidurale, elettrodo piatto, sistema a elettrodo singolo
03.09.99↔	Altra esplorazione e decompressione del canale vertebrale, altro	03.99.33↔	Revisione senza sostituzione di elettrodo(i) di neurostimolatore epidurale, elettrodo piatto, sistema a più elettrodi
03.1↔	Sezione delle radici dei nervi intraspinali	03.99.40↔	Revisione senza sostituzione di catetere per infusione intratecale ed epidurale
03.21↔	Cordotomia percutanea		
03.29↔	Altra cordotomia		
03.32.09↔	Biopsia del midollo spinale o delle meningi spinali, altro		
03.32.11↔	Biopsia chiusa del midollo spinale		
03.32.12↔	Biopsia chiusa delle meningi spinali		
03.32.21↔	Biopsia a cielo aperto del midollo spinale		
03.32.22↔	Biopsia a cielo aperto delle meningi spinali		
03.4x.10↔	Asportazione o distruzione di tessuto tumorale del midollo spinale (intramidollare)		
03.4x.11↔	Asportazione o distruzione di tessuto tumorale delle meningi spinali e ossa		
03.4x.12↔	Asportazione o distruzione di tessuto tumorale delle radici e dei gangli spinali		

03.99.99↔	Altri interventi sul midollo spinale e sulle strutture del canale vertebrale, altro	30.4x.11↔	Laringectomia radicale, con faringectomia, ricostruzione con mucosa locale
04.01.00↔	Asportazione di neurinoma acustico, NAS	30.4x.12↔	Laringectomia radicale, con faringectomia, ricostruzione con innesto non vascolarizzato
04.01.10↔	Asportazione di neurinoma acustico mediante craniotomia	30.4x.13↔	Laringectomia radicale, con faringectomia, ricostruzione con lembo regionale peduncolato
04.01.11↔	Asportazione di neurinoma acustico, Approccio translabyrinthico	30.4x.14↔	Laringectomia radicale, con faringectomia, ricostruzione con lembo peduncolato
04.01.99↔	Asportazione di neurinoma acustico, altro	30.4x.15↔	Laringectomia radicale, con faringectomia, ricostruzione con innesto libero con anastomosi microvascolare
07.13.00↔	Biopsia dell'ipofisi per via trans-frontale, NAS	30.4x.16↔	Laringectomia radicale, con faringectomia, ricostruzione con innesto intestinale libero
07.13.10↔	Biopsia chiusa [percutanea] [agobiopsia] dell'ipofisi per via trans-frontale	30.4x.17↔	Laringectomia radicale, con faringectomia, ricostruzione con pull-up gastrico
07.13.11↔	Biopsia a cielo aperto dell'ipofisi per via trans-frontale	30.4x.19↔	Laringectomia radicale, con faringectomia, altra ricostruzione
07.13.12↔	Biopsia stereotassica dell'ipofisi per via trans-frontale	30.4x.20↔	Laringectomia radicale, con faringectomia e tiroidectomia, senza ricostruzione
07.13.99↔	Biopsia dell'ipofisi per via trans-frontale, altro	30.4x.21↔	Laringectomia radicale, con faringectomia e tiroidectomia, ricostruzione con mucosa locale
07.16.00↔	Biopsia del timo, NAS	30.4x.22↔	Laringectomia radicale, con faringectomia e tiroidectomia, ricostruzione con innesto non vascolarizzato
07.16.11↔	Biopsia a cielo aperto del timo	30.4x.23↔	Laringectomia radicale, con faringectomia e tiroidectomia, ricostruzione con lembo regionale peduncolato
07.16.99↔	Biopsia del timo, altro	30.4x.24↔	Laringectomia radicale, con faringectomia e tiroidectomia, ricostruzione con lembo peduncolato
07.17.00↔	Biopsia della ghiandola pineale, NAS	30.4x.25↔	Laringectomia radicale, con faringectomia e tiroidectomia, ricostruzione con innesto libero con anastomosi microvascolare
07.17.10↔	Biopsia chiusa [percutanea] [agobiopsia] della ghiandola pineale	30.4x.26↔	Laringectomia radicale, con faringectomia e tiroidectomia, ricostruzione con innesto intestinale libero
07.17.11↔	Biopsia a cielo aperto della ghiandola pineale	30.4x.27↔	Laringectomia radicale, con faringectomia e tiroidectomia, ricostruzione con pull-up gastrico
07.17.12↔	Biopsia stereotassica della ghiandola pineale	30.4x.29↔	Laringectomia radicale, con faringectomia e tiroidectomia, altra ricostruzione
07.17.99↔	Biopsia della ghiandola pineale, altro	30.4x.99↔	Laringectomia radicale, altro
07.61↔	Asportazione parziale dell'ipofisi, per via transfrontale	31.73↔	Chiusura di altra fistola della trachea
07.62↔	Asportazione parziale dell'ipofisi, per via trans-sfenoidale	32.20↔	Asportazione di lesione o tessuto polmonare in toracosopia
07.63↔	Asportazione parziale dell'ipofisi, per via non specificata	32.21↔	Plicatura di bolla enfisematosa
07.64↔	Asportazione totale dell'ipofisi per via transfrontale	32.22↔	Riduzione chirurgica del volume polmonare
07.65↔	Asportazione totale dell'ipofisi per via trans-sfenoidale	32.23↔	Escissione aperta di lesione o tessuto polmonare
07.68↔	Asportazione totale dell'ipofisi, per altra via specificata	32.25↔	Asportazione di lesione o tessuto polmonare in toracosopia
07.69↔	Asportazione totale dell'ipofisi per via non specificata	32.26↔	Escissione altra o non precisata di lesione o tessuto polmonare
07.80↔	Timectomia, NAS	32.29↔	Altra asportazione o distruzione locale di lesione o tessuto polmonare
07.81↔	Altra asportazione parziale del timo	33.28↔	Biopsia a cielo aperto del polmone
07.82↔	Altra asportazione totale del timo	34.02↔	Toracotomia esplorativa
07.83↔	Asportazione parziale del timo in toracosopia	34.03↔	Riapertura di toracotomia
07.84↔	Asportazione totale del timo in toracosopia	34.1↔	Incisione del mediastino
07.91↔	Esplorazione dell'area timica	34.22↔	Mediastinoscopia
07.92↔	Altra incisione del timo	34.26↔	Biopsia del mediastino a cielo aperto
07.93↔	Riparazione del timo	34.27.00↔	Biopsia del diaframma, NAS
07.95↔	Incisione del timo in toracosopia	34.27.20↔	Biopsia a cielo aperto del diaframma
07.98↔	Altri interventi non specificati sul timo in toracosopia	34.27.99↔	Biopsia del diaframma, altro
07.99↔	Altri interventi non specificati sul timo	34.3x.00↔	Asportazione o distruzione di lesione o tessuto del mediastino, NAS
18.71.00↔	Ricostruzione di padiglione auricolare, NAS	34.3x.10↔	Asportazione di lesione o tessuto del mediastino
18.71.10↔	Ricostruzione di padiglione auricolare, parziale, NAS	34.3x.20↔	Resezione di lesione o tessuto del mediastino, NAS
18.71.11↔	Ricostruzione di padiglione auricolare, parziale con espansore tissutale	34.3x.21↔	Resezione di lesione o tessuto del mediastino, senza resezione di organi mediastinici
18.71.12↔	Ricostruzione di padiglione auricolare, parziale con lembo galeale	34.3x.22↔	Resezione di lesione o tessuto del mediastino, con resezione polmonare o resezione parziale della parete toracica
18.71.13↔	Ricostruzione di padiglione auricolare, parziale con innesto di cartilagine	34.3x.23↔	Resezione di lesione o tessuto del mediastino, con resezione parziale del pericardio
18.71.14↔	Ricostruzione di padiglione auricolare, parziale con lembo microvascolare	34.3x.24↔	Resezione di lesione o tessuto del mediastino, con sostituzione vascolare mediante protesi
18.71.19↔	Ricostruzione di padiglione auricolare, parziale, altro	34.3x.25↔	Resezione di lesione o tessuto del mediastino, con resezione polmonare e sostituzione vascolare
18.71.20↔	Ricostruzione di padiglione auricolare, totale, NAS	34.3x.26↔	Resezione di lesione o tessuto del mediastino, con resezione polmonare e resezione parziale del pericardio
18.71.21↔	Ricostruzione di padiglione auricolare, totale con espansore tissutale	34.3x.27↔	Resezione di lesione o tessuto del mediastino, con resezione parziale del pericardio e sostituzione vascolare
18.71.22↔	Ricostruzione di padiglione auricolare, totale con lembo galeale	34.3x.28↔	Resezione di lesione o tessuto del mediastino, con resezione parziale di polmone e pericardio e sostituzione vascolare
18.71.23↔	Ricostruzione di padiglione auricolare, totale con innesto di cartilagine		
18.71.24↔	Ricostruzione di padiglione auricolare, totale con lembo microvascolare		
18.71.29↔	Ricostruzione di padiglione auricolare, totale, altro		
18.71.30↔	Impianto di materiale alloplastico nella ricostruzione di padiglione auricolare		
18.71.99↔	Ricostruzione di padiglione auricolare, altro		
20.99.00↔	Altri interventi sull'orecchio medio e interno, NAS		
20.99.10↔	Impianto di ancoraggio osseo nella rocca petrosa, nell'orecchio medio o interno		
20.99.20↔	Chiusura di fistola del labirinto		
20.99.30↔	Rimozione di impianto cocleare o di apparecchio acustico impiantabile		
20.99.99↔	Altri interventi sull'orecchio medio e interno, altro		
30.4x.00↔	Laringectomia radicale, NAS		
30.4x.10↔	Laringectomia radicale, con faringectomia, senza ricostruzione		

34.3x.29↔	Resezione di lesione o tessuto del mediastino, altro	34.89.10↔	Altri interventi sul diaframma, incisione
34.3x.30↔	Distruzione di lesione o tessuto del mediastino	34.89.99↔	Altri interventi sul diaframma, altro
34.3x.99↔	Asportazione o distruzione di lesione o tessuto del mediastino, altro	37.12.00↔	Pericardiotomia, NAS
34.4x.00↔	Asportazione o distruzione di lesione della parete toracica, NAS	37.12.09↔	Pericardiotomia, altra
34.4x.10↔	Asportazione di lesione della parete toracica	37.12.11↔	Pericardiotomia, chirurgica a cielo aperto
34.4x.20↔	Resezione parziale di lesione della parete toracica, NAS	37.12.12↔	Pericardiotomia, per via toracoscopica
34.4x.21↔	Resezione parziale di lesione della parete toracica, senza ricostruzione	37.24.00↔	Biopsia del pericardio, NAS
34.4x.22↔	Resezione parziale di lesione della parete toracica, con ricostruzione	37.24.20↔	Biopsia a cielo aperto del pericardio
34.4x.30↔	Resezione di lesione della parete toracica, asportazione completa dello sterno, NAS	37.24.99↔	Biopsia del pericardio, altro
34.4x.31↔	Resezione di lesione della parete toracica, asportazione completa dello sterno, senza ricostruzione	37.25.00↔	Biopsia del cuore, NAS
34.4x.32↔	Resezione di lesione della parete toracica, asportazione completa dello sterno, con ricostruzione	37.25.20↔	Biopsia transvasale di endocardio, miocardio e endomiocardio
34.4x.40↔	Distruzione di lesione della parete toracica	37.25.30↔	Biopsia del cuore, a cielo aperto
34.4x.99↔	Asportazione o distruzione di lesione della parete toracica, altro	37.25.99↔	Biopsia del cuore, altro
34.51.00↔	Pleurectomia e decorticazione del polmone, chirurgica a cielo aperto, NAS	37.31.00↔	Pericardiectomia, NAS
34.51.11↔	Pleurectomia e decorticazione radicale del polmone e della parete toracica senza resezione del pericardio o del diaframma, chirurgica a cielo aperto	37.31.10↔	Pericardiectomia, parziale
34.51.12↔	Pleurectomia e decorticazione radicale del polmone e della parete toracica con resezione del pericardio, chirurgica a cielo aperto	37.31.20↔	Pericardiectomia, totale
34.51.13↔	Pleurectomia e decorticazione radicale del polmone e della parete toracica con resezione del diaframma, chirurgica a cielo aperto	37.31.30↔	Adesiolisi del pericardio
34.51.14↔	Pleurectomia e decorticazione radicale del polmone e della parete toracica con resezione del pericardio nonché del diaframma, chirurgica a cielo aperto	37.31.99↔	Pericardiectomia, altro
34.51.15↔	Pleurectomia e decorticazione parziale, chirurgica a cielo aperto	38.01↔	Incisione di vasi intracranici
34.51.16↔	Pleurectomia e decorticazione subtotale, chirurgica a cielo aperto	38.31↔	Resezione di vasi intracranici con anastomosi
34.51.99↔	Pleurectomia e decorticazione del polmone, chirurgica a cielo aperto, altro	38.61↔	Altra asportazione di vasi intracranici
34.52.00↔	Pleurectomia e decorticazione del polmone, per via toracoscopica, NAS	38.81↔	Altra occlusione chirurgica di vasi intracranici
34.52.11↔	Pleurectomia e decorticazione radicale del polmone e della parete toracica senza resezione del pericardio o del diaframma, per via toracoscopica	39.49.00↔	Altra revisione di interventi vascolari, NAS
34.52.12↔	Pleurectomia e decorticazione radicale del polmone e della parete toracica con resezione del pericardio, per via toracoscopica	39.49.10↔	Revisione di anastomosi vascolare
34.52.13↔	Pleurectomia e decorticazione radicale del polmone e della parete toracica con resezione del diaframma, per via toracoscopica	39.49.20↔	Revisione di impianto vascolare
34.52.14↔	Pleurectomia e decorticazione radicale del polmone e della parete toracica con resezione del pericardio nonché del diaframma, per via toracoscopica	39.49.21↔	Sostituzione di impianto vascolare
34.52.15↔	Pleurectomia e decorticazione parziale, per via toracoscopica	39.49.22↔	Rimozione di impianto vascolare
34.52.16↔	Pleurectomia e decorticazione subtotale, per via toracoscopica	39.49.30↔	Sostituzione di condotto cardiaco
34.52.99↔	Pleurectomia e decorticazione del polmone, per via toracoscopica, altro	39.49.99↔	Altra revisione di interventi vascolari, altro
34.59.10↔	Altra asportazione della pleura, pleurectomia toracoscopica	39.55↔	Reimpianto di vaso renale aberrante
34.59.20↔	Altra asportazione della pleura, pleurectomia chirurgica a cielo aperto	39.59.10↔	Trasposizione di arterie, NAS
34.6x.00↔	Pleurodesi, NAS	39.59.11↔	Trasposizione del tratto extracranico dell'arteria vertebrale
34.6x.11↔	Pleurodesi, chirurgica a cielo aperto, senza decorticazione	39.59.12↔	Trasposizione di altre arterie extracraniche del capo e del collo
34.6x.12↔	Pleurodesi, chirurgica a cielo aperto, con decorticazione	39.59.13↔	Trasposizione di arterie dell'arto superiore
34.6x.13↔	Pleurodesi, chirurgica a cielo aperto, con talcaggio	39.59.14↔	Trasposizione di arterie toraciche
34.6x.19↔	Pleurodesi, chirurgica a cielo aperto, altro	39.59.15↔	Trasposizione dell'arteria gastrica, arteria epatica e arteria splenica
34.6x.20↔	Pleurodesi, per via toracoscopica, NAS	39.59.16↔	Trasposizione dell'arteria renale
34.6x.21↔	Pleurodesi, per via toracoscopica, senza decorticazione	39.59.17↔	Trasposizione dell'arteria mesenterica
34.6x.22↔	Pleurodesi, per via toracoscopica, con decorticazione	39.59.18↔	Trasposizione di altre arterie viscerali
34.6x.23↔	Pleurodesi, per via toracoscopica, con talcaggio	39.59.19↔	Trasposizione dell'arteria iliaca
34.6x.29↔	Pleurodesi, per via toracoscopica, altro	39.59.20↔	Trasposizione di altre arterie addominali
34.6x.99↔	Pleurodesi, altro	39.59.21↔	Trasposizione di arterie dell'arto inferiore
34.85↔	Impianto di pacemaker diaframmatico	39.59.29↔	Trasposizione di arterie, altro
34.89.00↔	Altri interventi sul diaframma, NAS	39.59.30↔	Altra riparazione di vasi del capo e del collo, NAS
		39.59.31↔	Altra riparazione di vasi intracranici
		39.59.32↔	Altra riparazione del tratto extracranico dell'arteria vertebrale
		39.59.33↔	Altra riparazione di arterie extracraniche del capo e del collo, altro
		39.59.34↔	Altra riparazione della vena giugulare
		39.59.39↔	Altra riparazione di vasi del capo e del collo, altro
		39.59.40↔	Altra riparazione di vasi dell'arto superiore, NAS
		39.59.41↔	Altra riparazione di arterie dell'arto superiore, NAS
		39.59.42↔	Altra riparazione della vena succlavia, vena ascellare e vena brachiocefalica
		39.59.48↔	Altra riparazione di altre vene profonde dell'arto superiore
		39.59.49↔	Altra riparazione di vasi dell'arto superiore, altro
		39.59.50↔	Altra riparazione di vasi toracici, NAS
		39.59.51↔	Altra riparazione dell'aorta toracica
		39.59.52↔	Altra riparazione dell'arteria polmonare
		39.59.53↔	Altra riparazione di arterie toraciche, altro
		39.59.54↔	Altra riparazione della vena polmonare
		39.59.55↔	Altra riparazione della vena cava superiore
		39.59.59↔	Altra riparazione di vasi toracici, altro
		39.59.60↔	Altra riparazione di arterie addominali, NAS
		39.59.61↔	Altra riparazione dell'aorta addominale
		39.59.62↔	Altra riparazione del tronco celiaco
		39.59.63↔	Altra riparazione dell'arteria gastrica
		39.59.64↔	Altra riparazione dell'arteria epatica
		39.59.65↔	Altra riparazione dell'arteria splenica

39.59.66↔	Altra riparazione dell'arteria renale	40.41.00↔	Dissezione radicale del collo, NAS
39.59.67↔	Altra riparazione dell'arteria mesenterica	40.41.10↔	Dissezione selettiva (funzionale) del collo, sopraomioidea (regione I-III)
39.59.68↔	Altra riparazione dell'arteria iliaca	40.41.11↔	Dissezione selettiva (funzionale) del collo, laterale (regione II-IV)
39.59.69↔	Altra riparazione di arterie addominali, altro	40.41.12↔	Dissezione selettiva (funzionale) del collo, anterolaterale (regione I-IV)
39.59.70↔	Altra riparazione di vene addominali, NAS	40.41.13↔	Dissezione selettiva (funzionale) del collo, posterolaterale (regione II-V)
39.59.71↔	Altra riparazione della vena cava inferiore	40.41.14↔	Dissezione selettiva (funzionale) del collo, centrale (regione VI)
39.59.72↔	Altra riparazione della vena iliaca	40.41.20↔	Dissezione radicale del collo (incl. modificata)
39.59.79↔	Altra riparazione di vene addominali, altro	40.41.21↔	Dissezione allargata del collo
39.59.80↔	Altra riparazione di vasi dell'arto inferiore, NAS	40.41.99↔	Dissezione radicale del collo, altro
39.59.81↔	Altra riparazione di arterie dell'arto inferiore	40.50↔	Asportazione radicale di linfonodi, NAS
39.59.82↔	Altra riparazione della vena femorale	40.51.00↔	Asportazione radicale dei linfonodi ascellari, NAS
39.59.83↔	Altra riparazione della vena poplitea	40.51.10↔	Asportazione radicale dei linfonodi ascellari quale intervento indipendente
39.59.88↔	Altra riparazione di altre vene profonde dell'arto inferiore	40.51.11↔	Asportazione radicale dei linfonodi ascellari nel quadro di un altro intervento
39.59.89↔	Altra riparazione di vasi dell'arto inferiore, altro	40.51.99↔	Asportazione radicale dei linfonodi ascellari, altro
39.59.90↔	Altra riparazione di vasi, valvuloplastica venosa	40.52.00↔	Asportazione radicale dei linfonodi periaortici, NAS
39.8x.00↔	Interventi sul globo carotideo, sul seno carotideo e su altri glomi vascolari, NAS	40.52.10↔	Asportazione radicale dei linfonodi retroperitoneali (para-aortici, paracavali) e pelvici quale intervento indipendente
39.8x.10↔	Esplorazione del globo carotideo e di altri glomi vascolari	40.52.11↔	Asportazione radicale dei linfonodi retroperitoneali (para-aortici, paracavali) e pelvici nel quadro di un altro intervento
39.8x.11↔	Asportazione del globo carotideo e di altri glomi vascolari	40.52.99↔	Asportazione radicale dei linfonodi periaortici, altro
39.8x.21↔	Revisione senza sostituzione di generatore di impulsi per l'attivazione del baroriflesso	40.53.00↔	Asportazione radicale dei linfonodi iliaci, NAS
39.8x.22↔	Rimozione di generatore di impulsi per l'attivazione del baroriflesso	40.53.10↔	Asportazione radicale dei linfonodi iliaci quale intervento indipendente
39.8x.30↔	Impianto o sostituzione di elettrodo(i) per l'attivazione del baroriflesso	40.53.11↔	Asportazione radicale dei linfonodi iliaci in corso di altro intervento
39.8x.31↔	Revisione senza sostituzione di elettrodo(i) per l'attivazione del baroriflesso	40.53.99↔	Asportazione radicale dei linfonodi iliaci, altro
39.8x.32↔	Rimozione di elettrodo(i) per l'attivazione del baroriflesso	40.54.00↔	Dissezione radicale dei linfonodi inguinali, NAS
39.8x.99↔	Interventi sul globo carotideo, sul seno carotideo e su altri glomi vascolari, altro	40.54.10↔	Dissezione radicale dei linfonodi inguinali quale intervento indipendente
40.29.10↔	Asportazione di linfonodo mediastinico, NAS	40.54.11↔	Dissezione radicale dei linfonodi inguinali in corso di altro intervento
40.29.11↔	Asportazione di linfonodo mediastinico, chirurgica a cielo aperto	40.54.99↔	Dissezione radicale dei linfonodi inguinali, altro
40.29.12↔	Asportazione di linfonodo mediastinico, per via toracoscopica	40.59.00↔	Asportazione radicale di altri linfonodi, NAS
40.29.19↔	Asportazione di linfonodo mediastinico, altro	40.59.10↔	Asportazione radicale di altri linfonodi quale intervento indipendente, NAS
40.29.20↔	Asportazione di linfonodo para-aortico	40.59.11↔	Asportazione radicale di linfonodi mediastinici quale intervento indipendente
40.29.30↔	Asportazione di linfonodo iliaco	40.59.12↔	Asportazione radicale di linfonodi peribronchiali quale intervento indipendente
40.29.70↔	Asportazione di linfangioma o di igroma cistico	40.59.19↔	Asportazione radicale di altri linfonodi quale intervento indipendente, altro
40.29.80↔	Asportazione di più stazioni linfonodali addominali (con biopsia epatica), NAS	40.59.20↔	Asportazione radicale di altri linfonodi in corso di altro intervento, NAS
40.29.81↔	Asportazione di più stazioni linfonodali addominali (con biopsia epatica), chirurgica a cielo aperto [laparotomia di staging]	40.59.21↔	Asportazione radicale di linfonodi mediastinici in corso di altro intervento
40.29.82↔	Asportazione di più stazioni linfonodali addominali (con biopsia epatica), per via laparoscopica [laparoscopia di staging]	40.59.22↔	Asportazione radicale di linfonodi peribronchiali in corso di altro intervento
40.29.89↔	Asportazione di più stazioni linfonodali addominali (con biopsia epatica), altro	40.59.29↔	Asportazione radicale di altri linfonodi in corso di altro intervento, altro
40.29.99↔	Asportazione semplice di altre strutture linfatiche, altro	40.59.99↔	Asportazione radicale di altri linfonodi, altro
40.3x.10↔	Linfadenectomia regionale quale intervento indipendente, NAS	40.62↔	Fistolizzazione del dotto toracico
40.3x.11↔	Linfadenectomia regionale quale intervento indipendente, cervicale	40.63↔	Chiusura di fistola del dotto toracico
40.3x.12↔	Linfadenectomia regionale quale intervento indipendente, ascellare	40.64↔	Legatura del dotto toracico
40.3x.13↔	Linfadenectomia regionale quale intervento indipendente, para-aortica, pelvica, otturatoria o iliaca	40.69↔	Altri interventi sul dotto toracico
40.3x.14↔	Linfadenectomia regionale quale intervento indipendente, inguinale, chirurgica a cielo aperto	40.9x.00↔	Altri interventi sulle strutture linfatiche, NAS
40.3x.15↔	Linfadenectomia regionale quale intervento indipendente, inguinale, per via laparoscopica	40.9x.10↔	Anastomosi per correzione di linfedema
40.3x.16↔	Linfadenectomia regionale quale intervento indipendente, mediastinica e peribronchiale	40.9x.20↔	Incisione di linfocele
40.3x.19↔	Linfadenectomia regionale quale intervento indipendente, altro	40.9x.30↔	Drenaggio di linfedema
40.3x.21↔	Linfadenectomia regionale in corso di altro intervento, cervicale	40.9x.40↔	Puntura terapeutica percutanea di linfocele
40.3x.22↔	Linfadenectomia regionale in corso di altro intervento, ascellare	40.9x.99↔	Altri interventi sulle strutture linfatiche, altro
40.3x.23↔	Linfadenectomia regionale in corso di altro intervento, para-aortica, pelvica o iliaca	41.2↔	Splenotomia
40.3x.24↔	Linfadenectomia regionale in corso di altro intervento, otturatoria	41.33↔	Biopsia a cielo aperto della milza
40.3x.25↔	Linfadenectomia regionale in corso di altro intervento, inguinale	41.41↔	Marsupializzazione di cisti splenica
40.3x.26↔	Linfadenectomia regionale in corso di altro intervento, mediastinica e peribronchiale	41.42.00↔	Asportazione o distruzione di lesione o tessuto della milza, NAS
40.3x.29↔	Linfadenectomia regionale in corso di altro intervento, altro	41.42.10↔	Asportazione di lesione o tessuto della milza
40.40↔	Dissezione del collo, NAS	41.42.20↔	Distruzione di lesione o tessuto della milza

41.42.99↔	Asportazione o distruzione di lesione o tessuto della milza, altro	42.81.22↔	Inserzione e sostituzione di più di due protesi non autoespandenti (sonda permanente) nell'esofago, chirurgica a cielo aperto
41.43↔	Splenectomia parziale	42.81.30↔	Inserzione e sostituzione di una protesi non autoespandente (sonda permanente) nell'esofago, per via laparoscopica
41.5↔	Splenectomia totale	42.81.31↔	Inserzione e sostituzione di due protesi non autoespandenti (sonda permanente) nell'esofago, per via laparoscopica
41.93↔	Asportazione di milza accessoria	42.81.32↔	Inserzione e sostituzione di più di due protesi non autoespandenti (sonda permanente) nell'esofago, per via laparoscopica
41.94↔	Trapianto di milza	42.81.50↔	Inserzione e sostituzione di una protesi autoespandente (sonda permanente) nell'esofago, chirurgica a cielo aperto
41.95.00↔	Interventi di riparazione e di plastica sulla milza, NAS	42.81.51↔	Inserzione e sostituzione di due protesi autoespandenti (sonda permanente) nell'esofago, chirurgica a cielo aperto
41.95.10↔	Interventi di riparazione e di plastica sulla milza, sutura	42.81.52↔	Inserzione e sostituzione di più di due protesi autoespandenti (sonda permanente) nell'esofago, chirurgica a cielo aperto
41.95.99↔	Interventi di riparazione e di plastica sulla milza, altro	42.81.60↔	Inserzione e sostituzione di una protesi autoespandente (sonda permanente) nell'esofago, per via laparoscopica
41.99↔	Altri interventi sulla milza	42.81.61↔	Inserzione e sostituzione di due protesi autoespandenti (sonda permanente) nell'esofago, per via laparoscopica
42.01↔	Incisione di membrana dell'esofago	42.81.62↔	Inserzione e sostituzione di più di due protesi autoespandenti (sonda permanente) nell'esofago, per via laparoscopica
42.09.00↔	Altra incisione dell'esofago, NAS	42.82↔	Sutura di lacerazione dell'esofago
42.09.11↔	Altra incisione dell'esofago, chirurgica a cielo aperto	42.83↔	Chiusura di esofagostomia
42.09.12↔	Altra incisione dell'esofago, per via laparoscopica	42.85↔	Riparazione di stenosi esofagea
42.09.99↔	Altra incisione dell'esofago, altro	42.87↔	Altro innesto dell'esofago
42.10↔	Esofagostomia, NAS	42.89↔	Altra riparazione dell'esofago
42.11↔	Esofagostomia cervicale	42.99.42↔	Serranodo e clipping dell'esofago, chirurgico a cielo aperto
42.12↔	Esteriorizzazione di tasca esofagea	43.0↔	Gastrotonomia
42.19↔	Altra fistolizzazione esterna dell'esofago	43.5↔	Gastrectomia parziale, con anastomosi esofagea
42.25↔	Biopsia a cielo aperto dell'esofago	43.6x.00↔	Gastrectomia parziale con anastomosi duodenale, NAS
42.31↔	Asportazione locale di diverticolo esofageo	43.6x.10↔	Pilorectomia con anastomosi duodenale
42.32↔	Asportazione locale di altra lesione o tessuto dell'esofago	43.6x.20↔	Tipo Billroth I
42.39↔	Altra distruzione di lesione o tessuto dell'esofago	43.6x.99↔	Gastrectomia parziale con anastomosi duodenale, altro
42.40↔	Esofagectomia, NAS	43.70↔	Gastrectomia parziale con anastomosi digiunale e ileale, NAS
42.41.00↔	Esofagectomia parziale, NAS	43.71.11↔	Gastrectomia parziale (asportazione di 2/3) con anastomosi digiunale
42.41.10↔	Esofagectomia parziale, senza ricostituzione della continuità	43.71.21↔	Gastrectomia parziale (asportazione di 4/5) con anastomosi digiunale
42.41.20↔	Esofagectomia parziale, con ricostituzione della continuità	43.72.11↔	Gastrectomia parziale (asportazione di 2/3) con anastomosi ileale
42.41.99↔	Esofagectomia parziale, altro	43.72.21↔	Gastrectomia parziale (asportazione di 4/5) con anastomosi ileale
42.42.00↔	Esofagectomia totale, NAS	43.79↔	Gastrectomia parziale con anastomosi digiunale e ileale, altro
42.42.10↔	Esofagectomia totale, senza ricostituzione della continuità	43.81↔	Gastrectomia parziale con trasposizione digiunale
42.42.20↔	Esofagectomia totale, con ricostituzione della continuità, transmediastinica	43.89.00↔	Altra gastrectomia parziale, NAS
42.42.21↔	Esofagectomia totale, con ricostituzione della continuità, per via toracoaddominale	43.89.09↔	Altra gastrectomia parziale, altro
42.42.29↔	Esofagectomia totale, con ricostituzione della continuità, per altra via	43.89.10↔	Resezione segmentaria dello stomaco
42.42.99↔	Esofagectomia totale, altro	43.89.20↔	Diversione biliopancreatica dello stomaco secondo Scopinaro, chirurgica a cielo aperto
42.51.00↔	Esofago-esofagostomia intratoracica, NAS	43.89.21↔	Diversione biliopancreatica dello stomaco secondo Scopinaro, per via laparoscopica
42.51.10↔	Esofago-esofagostomia intratoracica, Ricostruzione del passaggio esofageo per atresia e riparazione di fistola tracheoesofagea congenita	43.89.30↔	Diversione biliopancreatica dello stomaco con switch duodenale [BPD-DS], chirurgica a cielo aperto
42.51.99↔	Esofago-esofagostomia intratoracica, altro	43.89.31↔	Diversione biliopancreatica dello stomaco con switch duodenale [BPD-DS], per via laparoscopica
42.52↔	Esofago-gastrostomia intratoracica	43.89.40↔	Sleeve resection, chirurgica a cielo aperto
42.53↔	Anastomosi esofagea intratoracica con interposizione di intestino tenue	43.89.41↔	Sleeve resection, per via laparoscopica
42.54↔	Altra esofago-enteranastomosi intratoracica	43.89.42↔	Sleeve resection dopo bendaggio gastrico, chirurgica a cielo aperto
42.55↔	Anastomosi esofagea intratoracica con interposizione di colon	43.89.43↔	Sleeve resection dopo bendaggio gastrico, per via laparoscopica
42.56↔	Altra esofagocolostomia intratoracica	43.89.44↔	Re-sleeve resection, chirurgica a cielo aperto
42.58↔	Anastomosi esofagea intratoracica con altra interposizione	43.89.45↔	Re-sleeve resection, per via laparoscopica
42.59↔	Altra anastomosi esofagea intratoracica	43.89.50↔	Switch duodenale a seguito di sleeve resection (intervento secondario), chirurgico a cielo aperto
42.61↔	Esofago-esofagostomia presternale	43.89.51↔	Switch duodenale a seguito di sleeve resection (intervento secondario), per via laparoscopica
42.62↔	Esofago-gastrostomia presternale	43.89.61↔	Gastrectomia parziale con gastrogastrostomia
42.63↔	Anastomosi esofagea presternale con interposizione di intestino tenue	43.91↔	Gastrectomia totale con interposizione intestinale
42.64↔	Altra esofagoenterostomia presternale	43.92↔	Esofagoduodenostomia o esofagodigiunostomia con gastrectomia totale
42.65↔	Anastomosi esofagea presternale con interposizione di colon	43.99.00↔	Altra gastrectomia totale, NAS
42.66↔	Altra esofagocolostomia presternale		
42.68↔	Altra anastomosi esofagea presternale con interposizione		
42.69↔	Altra anastomosi presternale dell'esofago		
42.7x.00↔	Esofagomiotomia, NAS		
42.7x.11↔	Esofagomiotomia, chirurgica a cielo aperto		
42.7x.12↔	Esofagomiotomia, per via laparoscopica		
42.7x.21↔	Esofagomiotomia, faringocervicale, chirurgica a cielo aperto		
42.7x.22↔	Esofagomiotomia, faringocervicale, per via laparoscopica		
42.7x.31↔	Esofagogastromiotomia, chirurgica a cielo aperto		
42.7x.32↔	Esofagogastromiotomia, per via laparoscopica		
42.7x.99↔	Esofagomiotomia, altro		
42.81.20↔	Inserzione e sostituzione di una protesi non autoespandente (sonda permanente) nell'esofago, chirurgica a cielo aperto		
42.81.21↔	Inserzione e sostituzione di due protesi non autoespandenti (sonda permanente) nell'esofago, chirurgica a cielo aperto		

43.99.10↔	Asportazione di residuo gastrico dopo intervento bariatrico preliminare, chirurgica a cielo aperto	45.72.11↔	Resezione ileocecale
43.99.11↔	Asportazione di residuo gastrico dopo intervento bariatrico preliminare, per via laparoscopica	45.72.12↔	Resezione ileocecale, per via laparoscopica
43.99.99↔	Altra gastrectomia totale, altro	45.73.11↔	Emicolectomia destra, chirurgica a cielo aperto
44.11↔	Gastroscopia transaddominale	45.73.12↔	Emicolectomia destra, per via laparoscopica
44.29↔	Altra piloroplastica	45.74.11↔	Resezione del colon trasverso, chirurgica a cielo aperto
44.31.00↔	Bypass gastrico, NAS	45.74.12↔	Resezione del colon trasverso, per via laparoscopica
44.31.09↔	Bypass gastrico, altro	45.75.11↔	Emicolectomia sinistra, chirurgica a cielo aperto
44.31.11↔	Bypass gastrico prossimale, chirurgico a cielo aperto	45.75.12↔	Emicolectomia sinistra, per via laparoscopica
44.31.12↔	Bypass gastrico prossimale, per via laparoscopica	45.75.21↔	Emicolectomia sinistra con sigmoidectomia, chirurgica a cielo aperto
44.31.13↔	Bypass gastrico prossimale dopo sleeve resection, intervento di riconversione, chirurgico a cielo aperto	45.75.22↔	Emicolectomia sinistra con sigmoidectomia, per via laparoscopica
44.31.14↔	Bypass gastrico prossimale dopo sleeve resection, intervento di riconversione, per via laparoscopica	45.76.00↔	Sigmoidectomia, NAS
44.31.15↔	Bypass gastrico prossimale dopo bendaggio gastrico, dopo intervento bariatrico preliminare, chirurgico a cielo aperto	45.76.09↔	Sigmoidectomia, altro
44.31.16↔	Bypass gastrico prossimale dopo bendaggio gastrico, dopo intervento bariatrico preliminare, per via laparoscopica	45.76.11↔	Sigmoidectomia, chirurgica a cielo aperto
44.31.21↔	Bypass gastrico distale, chirurgico a cielo aperto	45.76.21↔	Sigmoidectomia, per via laparoscopica
44.31.22↔	Bypass gastrico distale, per via laparoscopica	45.77.11↔	Emicolectomia destra allargata, chirurgica a cielo aperto
44.31.31↔	Omega-loop gastric bypass, chirurgico a cielo aperto	45.77.12↔	Emicolectomia destra allargata, per via laparoscopica
44.31.32↔	Omega-loop gastric bypass, per via laparoscopica	45.77.21↔	Emicolectomia sinistra allargata, chirurgica a cielo aperto
44.31.41↔	Bypass gastrico Roux-en-Y, chirurgico a cielo aperto	45.77.22↔	Emicolectomia sinistra allargata, per via laparoscopica
44.31.42↔	Bypass gastrico Roux-en-Y, per via laparoscopica	45.78.11↔	Resezione segmentaria, chirurgica a cielo aperto
44.38↔	Gastroenterostomia laparoscopica	45.78.12↔	Resezione segmentaria, per via laparoscopica
44.39↔	Altra gastroenterostomia	45.78.21↔	Resezione segmentaria multipla, per via endoscopica
44.5x.00↔	Revisione di anastomosi gastrica, NAS	45.78.22↔	Resezione segmentaria multipla, per via laparoscopica
44.5x.10↔	Revisione di anastomosi gastrica a seguito di intervento tipo Billroth I o II	45.79↔	Altra asportazione parziale dell'intestino crasso
44.5x.21↔	Revisione di anastomosi gastrica a seguito di bypass gastrico o con interposizione intestinale, chirurgica a cielo aperto	45.80↔	Colectomia totale, NAS
44.5x.22↔	Revisione di anastomosi gastrica a seguito di bypass gastrico o con interposizione intestinale, per via laparoscopica	45.81.11↔	Colectomia, chirurgica a cielo aperto
44.5x.33↔	Revisione di tasca a seguito di bypass gastrico senza nuova confezione, chirurgica a cielo aperto	45.81.12↔	Colectomia, per via laparoscopica
44.5x.34↔	Revisione di tasca a seguito di bypass gastrico senza nuova confezione, per via laparoscopica	45.82.11↔	Coloproctectomia, , chirurgica a cielo aperto
44.5x.35↔	Revisione di tasca a seguito di bypass gastrico con nuova confezione, chirurgica a cielo aperto	45.82.12↔	Coloproctectomia, per via laparoscopica
44.5x.36↔	Revisione di tasca a seguito di bypass gastrico con nuova confezione, per via laparoscopica	45.89↔	Colectomia totale, altro
44.5x.41↔	Revisione di diversione biliopancreatica [BPD], chirurgica a cielo aperto	45.90↔	Anastomosi intestinale, NAS
44.5x.42↔	Revisione di diversione biliopancreatica [BPD], per via laparoscopica	45.91↔	Anastomosi intestinale tenue-tenue
44.5x.43↔	Riconversione di diversione biliopancreatica [BPD], chirurgica a cielo aperto	45.92.11↔	Anastomosi tenue-retto con confezione di tasca (pouch)
44.5x.44↔	Riconversione di diversione biliopancreatica (BPD), per via laparoscopica	45.92.12↔	Anastomosi tenue-retto senza confezione di tasca (pouch)
44.5x.51↔	Riconversione di bypass gastrico, chirurgica a cielo aperto	45.93↔	Anastomosi intestinale tenue-crasso
44.5x.52↔	Riconversione di bypass gastrico, per via laparoscopica	45.94↔	Anastomosi intestinale crasso-crasso
44.5x.99↔	Revisione di anastomosi gastrica, altro	45.95.11↔	Anastomosi tenue-ano con confezione di tasca
45.01↔	Incisione del duodeno	45.95.12↔	Anastomosi tenue-ano senza confezione di tasca
45.02↔	Altra incisione dell'intestino tenue	45.95.21↔	Anastomosi crasso-ano
45.03↔	Incisione dell'intestino crasso	45.96↔	Anastomosi crasso-retto
45.31↔	Altra asportazione locale di lesione del duodeno	45.97.11↔	Nuova confezione di anastomosi al piede d'ansa del tenue, chirurgica a cielo aperto
45.32↔	Altra distruzione di lesione del duodeno	45.97.12↔	Nuova confezione di anastomosi al piede d'ansa del tenue, per via laparoscopica
45.33↔	Asportazione locale di lesione o tessuto dell'intestino tenue, eccetto il duodeno	45.98.13↔	Revisione di anastomosi all'ano
45.34↔	Altra distruzione di lesione dell'intestino tenue, eccetto il duodeno	45.99↔	Anastomosi intestinale, altro
45.41.21↔	Asportazione locale di lesione o tessuto dell'intestino crasso, per via laparoscopica	46.02↔	Resezione di segmento esteriorizzato dell'intestino tenue
45.41.31↔	Asportazione locale di lesione o tessuto dell'intestino crasso, chirurgica a cielo aperto	46.10↔	Colostomia, NAS
45.49↔	Altra distruzione di lesione dell'intestino crasso	46.12.11↔	Colostomia terminale, chirurgica a cielo aperto
45.61↔	Resezione segmentaria multipla dell'intestino tenue	46.12.12↔	Colostomia terminale, per via laparoscopica
45.62↔	Altra resezione parziale dell'intestino tenue	46.15.11↔	Colostomia a doppia canna, chirurgica a cielo aperto
45.63.00↔	Rimozione totale dell'intestino tenue, NAS	46.15.12↔	Colostomia a doppia canna, per via laparoscopica
45.63.99↔	Rimozione totale dell'intestino tenue, altro	46.19↔	Colostomia, altra
45.70↔	Asportazione parziale dell'intestino crasso, NAS	46.20↔	Digiunostomia e ileostomia, NAS
		46.25.11↔	Digiunostomia e ileostomia terminale, chirurgica a cielo aperto
		46.25.12↔	Digiunostomia e ileostomia terminale, per via laparoscopica
		46.26.11↔	Digiunostomia e ileostomia a doppia canna, chirurgica a cielo aperto
		46.26.12↔	Digiunostomia e ileostomia a doppia canna, per via laparoscopica
		46.29↔	Digiunostomia e ileostomia, altro
		46.2a↔	Confezione di anastomosi secondo Bishop-Koop
		46.33↔	Confezione di duodenostomia
		46.39↔	Altra enterostomia
		46.41.00↔	Revisione di stoma artificiale dell'intestino tenue, NAS
		46.41.10↔	Allargamento o restringimento plastico di stoma artificiale dell'intestino tenue
		46.41.11↔	Neoconfezione di stoma artificiale dell'intestino tenue
		46.41.12↔	Asportazione della parte estroflessa di uno stoma artificiale dell'intestino tenue

46.41.20↔	Conversione di stoma artificiale dell'intestino tenue in stoma continente	48.51↔	Resezione del retto per via addominoperineale
46.41.99↔	Revisione di stoma artificiale dell'intestino tenue, altro	48.53↔	Resezione del retto per via addominosacrale, sacroperineale e perineale
46.42.00↔	Riparazione di ernia parastomale, NAS	48.59↔	Resezione del retto senza conservazione dello sfintere, altro
46.42.09↔	Riparazione di ernia parastomale, altro	48.65↔	Resezione del retto secondo Duhamel
46.42.11↔	Riparazione di ernia parastomale, chirurgica a cielo aperto, senza impianto di membrane o reti	48.66.00↔	Resezione del retto con conservazione dello sfintere, NAS
46.42.12↔	Riparazione di ernia parastomale, chirurgica a cielo aperto, con impianto di membrane o reti	48.66.09↔	Resezione del retto con conservazione dello sfintere, altro
46.42.21↔	Riparazione di ernia parastomale, per via laparoscopica, senza impianto di membrane o reti	48.66.11↔	Resezione di anello e cilindro rettale, con anastomosi, chirurgica a cielo aperto
46.42.22↔	Riparazione di ernia parastomale, per via laparoscopica, con impianto di membrane o reti	48.66.12↔	Resezione di anello e cilindro rettale, con enterostomia e chiusura a fondo cieco, chirurgica a cielo aperto
46.43.00↔	Altra revisione di stoma artificiale dell'intestino crasso, NAS	48.66.13↔	Resezione di anello e cilindro rettale, con anastomosi, per via laparoscopica
46.43.10↔	Allargamento o restringimento plastico di stoma artificiale dell'intestino crasso	48.66.14↔	Resezione di anello e cilindro rettale, con enterostomia e chiusura a fondo cieco, per via laparoscopica
46.43.11↔	Neoconfezione di colostomia	48.66.15↔	Resezione di anello e cilindro rettale, per via transanale
46.43.12↔	Rimozione di parte estroflessa di stoma dell'intestino crasso	48.66.21↔	Resezione anteriore del retto, con anastomosi, chirurgica a cielo aperto
46.43.20↔	Conversione di stoma dell'intestino crasso in stoma continente	48.66.22↔	Resezione anteriore del retto, con enterostomia e chiusura a fondo cieco, chirurgica a cielo aperto
46.43.99↔	Altra revisione di stoma artificiale dell'intestino crasso, altro	48.66.23↔	Resezione anteriore del retto, con anastomosi, per via laparoscopica
46.62↔	Altra fissazione dell'intestino tenue	48.66.24↔	Resezione anteriore del retto, con enterostomia e chiusura a fondo cieco, per via laparoscopica
46.64↔	Altra fissazione dell'intestino crasso	48.66.25↔	Resezione anteriore del retto, per via transanale
46.79.10↔	Sutura di altra lesione intestinale	48.66.31↔	Resezione anteriore bassa del retto, con anastomosi, chirurgica a cielo aperto
46.79.21↔	Sutura di altra lesione intestinale, chirurgica a cielo aperto	48.66.32↔	Resezione anteriore bassa del retto, con enterostomia e chiusura a fondo cieco, chirurgica a cielo aperto
46.79.22↔	Sutura di altra lesione intestinale, per via laparoscopica	48.66.33↔	Resezione anteriore bassa del retto, con anastomosi, per via laparoscopica
46.79.30↔	Plastica di allargamento e restringimento dell'intestino	48.66.34↔	Resezione anteriore bassa del retto, con enterostomia e chiusura a fondo cieco, per via laparoscopica
46.79.31↔	Allungamento intestinale longitudinale secondo Bianchi	48.66.35↔	Resezione anteriore bassa del retto, con anastomosi, per via transanale
46.79.32↔	Enteroplastica trasversale seriale [STEP]	48.69↔	Altra resezione del retto
46.79.39↔	Altro allungamento dell'intestino	48.74↔	Retto-rettostomia
46.79.40↔	Confezione di tasca, intestino tenue	50.12.00↔	Biopsia a cielo aperto del fegato, NAS
46.79.41↔	Confezione di tasca, intestino crasso	50.12.09↔	Biopsia a cielo aperto del fegato, altro
46.79.50↔	Revisione di tasca, intestino tenue	50.12.11↔	Biopsia del fegato, mediante escissione, chirurgica a cielo aperto
46.79.51↔	Revisione di tasca, intestino crasso	50.12.12↔	Biopsia del fegato, mediante agobiopsia, chirurgica a cielo aperto
46.80↔	Manipolazione intraaddominale dell'intestino, NAS	50.14↔	Biopsia laparoscopica del fegato
46.81↔	Manipolazione intraaddominale dell'intestino tenue	51.21↔	Altra colecistectomia parziale
46.82↔	Manipolazione intraaddominale dell'intestino crasso	51.22.00↔	Colecistectomia, NAS
46.85.11↔	Dilatazione dell'intestino mediante dilatatori, chirurgica a cielo aperto	51.22.10↔	Colecistectomia senza revisione chirurgica dei dotti biliari
46.85.12↔	Dilatazione dell'intestino mediante dilatatori, per via laparoscopica	51.22.11↔	Colecistectomia con revisione chirurgica dei dotti biliari
46.85.21↔	Dilatazione dell'intestino tenue, chirurgica a cielo aperto	51.22.12↔	Colecistectomia allargata
46.85.22↔	Dilatazione dell'intestino tenue, per via laparoscopica	51.22.99↔	Colecistectomia, altro
46.85.31↔	Dilatazione dell'intestino crasso, chirurgica a cielo aperto	51.23↔	Colecistectomia laparoscopica
46.85.32↔	Dilatazione dell'intestino crasso, per via laparoscopica	51.24↔	Colecistectomia laparoscopica parziale
46.91↔	Miotomia del colon sigmoideo	51.31↔	Anastomosi fra colecisti e dotti epatici
46.92↔	Miotomia di altre parti del colon (escluso colon sigmoideo)	51.32↔	Anastomosi fra colecisti e intestino
46.97.00↔	Trapianto intestinale, NAS	51.34↔	Anastomosi fra colecisti e stomaco
46.97.10↔	Trapianto intestinale, Ritrapianto di intestino tenue nella stessa degenza ospedaliera	51.35↔	Altra anastomosi della colecisti
46.97.99↔	Trapianto intestinale, altro	51.36↔	Coledocoenterostomia
46.99.10↔	Decompressione dell'intestino	51.37↔	Anastomosi fra dotto epatico e tratto gastrointestinale
46.99.51↔	Inserzione o sostituzione di una protesi non autoespandente nell'intestino, chirurgica a cielo aperto	51.39↔	Altra anastomosi di dotti biliari
46.99.52↔	Inserzione o sostituzione di una protesi non autoespandente nell'intestino, per via laparoscopica	51.41.11↔	Incisione del coledoco con rimozione di calcoli, chirurgica a cielo aperto
46.99.61↔	Inserzione o sostituzione di una protesi autoespandente nell'intestino, chirurgica a cielo aperto	51.41.21↔	Incisione del coledoco con rimozione di calcoli, per via laparoscopica
46.99.62↔	Inserzione o sostituzione di una protesi autoespandente nell'intestino, per via laparoscopica	51.42.11↔	Incisione del coledoco con rimozione di altra occlusione, chirurgica a cielo aperto
46.99.71↔	Rimozione di protesi dell'intestino, chirurgica a cielo aperto	51.42.21↔	Incisione del coledoco con rimozione di altra occlusione, per via laparoscopica
46.99.72↔	Rimozione di protesi dell'intestino, per via laparoscopica	51.43↔	Posizionamento di sonda coledocoeptica per decompressione
46.99.81↔	Sezione delle briglie di Ladd, chirurgica a cielo aperto	51.44.11↔	Incisione del dotto cistico e dei dotti epatici per rimozione di calcoli, chirurgica a cielo aperto
46.99.82↔	Sezione delle briglie di Ladd, per via laparoscopica	51.44.21↔	Incisione del dotto cistico e dei dotti epatici per rimozione di calcoli, per via laparoscopica
46.99.93↔	Chiusura di difetto mesenterico su ernia interna, chirurgica a cielo aperto		
46.99.94↔	Chiusura di difetto mesenterico su ernia interna, per via laparoscopica		
48.1↔	Proctostomia		
48.41↔	Resezione sottomucosa del retto (secondo Soave)		
48.49↔	Altra resezione del retto con pull-through		
48.50↔	Resezione del retto senza conservazione dello sfintere, NAS		

51.49.11↔	Incisione del dotto cistico e dei dotti epatici per rimozione di occlusione, chirurgica a cielo aperto	51.9a.a6↔	Inserzione o sostituzione, chirurgica a cielo aperto, di stent rivestiti autoespandenti nel dotto biliare, 6 e più stent
51.49.21↔	Incisione del dotto cistico e dei dotti epatici per rimozione di occlusione, per via laparoscopica	52.12↔	Biopsia a cielo aperto del pancreas
51.61↔	Asportazione del dotto cistico residuo	52.92↔	Incannulazione (o cannulamento) del dotto pancreatico
51.71↔	Sutura semplice del coledoco	52.95.00↔	Altri interventi sul pancreas, NAS
51.72↔	Coledocoplastica	52.95.10↔	Rimozione di calcoli dal dotto pancreatico, chirurgica a cielo aperto
51.79↔	Riparazione del dotto cistico e dei dotti epatici	52.95.11↔	Rimozione di calcoli dal dotto pancreatico, per via laparoscopica
51.81↔	Dilatazione dello sfintere di Oddi	52.95.20↔	Dilatazione del dotto pancreatico, per via laparoscopica
51.93↔	Chiusura di altra fistola biliare	52.95.30↔	Inserzione di un drenaggio nel dotto pancreatico, chirurgica a cielo aperto
51.94↔	Revisione di anastomosi delle vie biliari	52.95.31↔	Inserzione di un drenaggio nel dotto pancreatico, per via laparoscopica
51.95.20↔	Rimozione di endoprotesi dal dotto biliare, chirurgica a cielo aperto	52.95.40↔	Altri interventi sul pancreas, Inserzione o sostituzione di uno stent (protesi) non autoespandente nel dotto pancreatico, chirurgica a cielo aperto
51.95.21↔	Rimozione di endoprotesi dal dotto biliare, per via laparoscopica	52.95.41↔	Inserzione o sostituzione di uno stent (protesi) non autoespandente nel dotto pancreatico, per via laparoscopica
51.99.11↔	Distruzione di dotti biliari	52.95.50↔	Inserzione o sostituzione di uno stent (protesi) autoespandente nel dotto pancreatico, chirurgica a cielo aperto
51.99.12↔	Inserzione di drenaggio nel dotto biliare	52.95.51↔	Inserzione o sostituzione di uno stent (protesi) autoespandente nel dotto pancreatico, per via laparoscopica
51.99.14↔	Revisione di dotti biliari	52.95.60↔	Ricostruzione plastica del dotto pancreatico, per via laparoscopica
51.9a.41↔	Inserzione o sostituzione di stent non autoespandenti nel dotto biliare per via laparoscopica, 1 stent	52.95.70↔	Ricostruzione plastica del pancreas
51.9a.42↔	Inserzione o sostituzione di stent non autoespandenti nel dotto biliare per via laparoscopica, 2 e più stent	52.95.90↔	Altri interventi per via endoscopica sul pancreas
51.9a.51↔	Inserzione o sostituzione di stent nudi autoespandenti nel dotto biliare per via laparoscopica, 1 stent	52.99.00↔	Altri interventi a cielo aperto sul pancreas, NAS
51.9a.52↔	Inserzione o sostituzione di stent nudi autoespandenti nel dotto biliare per via laparoscopica, 2 stent	52.99.10↔	Altri interventi a cielo aperto sul pancreas, Dilatazione del dotto pancreatico
51.9a.53↔	Inserzione o sostituzione di stent nudi autoespandenti nel dotto biliare per via laparoscopica, 3 stent	52.99.20↔	Altri interventi a cielo aperto sul pancreas, Ricostruzione plastica del dotto pancreatico
51.9a.54↔	Inserzione o sostituzione di stent nudi autoespandenti nel dotto biliare per via laparoscopica, 4 stent	52.99.99↔	Altri interventi a cielo aperto sul pancreas, NAS
51.9a.55↔	Inserzione o sostituzione di stent nudi autoespandenti nel dotto biliare per via laparoscopica, 5 stent	54.11↔	Laparotomia esplorativa
51.9a.56↔	Inserzione o sostituzione di stent nudi autoespandenti nel dotto biliare per via laparoscopica, 6 e più stent	54.12.00↔	Riapertura di laparotomia recente, NAS
51.9a.61↔	Inserzione o sostituzione di stent rivestiti autoespandenti nel dotto biliare per via laparoscopica, 1 stent	54.12.10↔	Laparotomia di second-look
51.9a.62↔	Inserzione o sostituzione di stent rivestiti autoespandenti nel dotto biliare per via laparoscopica, 2 stent	54.12.11↔	Laparotomia per controllo di emorragia postoperatoria
51.9a.63↔	Inserzione o sostituzione di stent rivestiti autoespandenti nel dotto biliare per via laparoscopica, 3 stent	54.12.99↔	Riapertura di laparotomia recente, altro
51.9a.64↔	Inserzione o sostituzione di stent rivestiti autoespandenti nel dotto biliare per via laparoscopica, 4 stent	54.13↔	Laparotomia con drenaggio
51.9a.65↔	Inserzione o sostituzione di stent rivestiti autoespandenti nel dotto biliare per via laparoscopica, 5 stent	54.19↔	Altra laparotomia
51.9a.66↔	Inserzione o sostituzione di stent rivestiti autoespandenti nel dotto biliare per via laparoscopica, 6 e più stent	54.21.00↔	Laparoscopia, NAS
51.9a.71↔	Inserzione o sostituzione, chirurgica a cielo aperto, di stent non autoespandenti nel dotto biliare, 1 stent	54.21.10↔	Laparoscopia, Laparoscopia diagnostica
51.9a.72↔	Inserzione o sostituzione, chirurgica a cielo aperto, di stent non autoespandenti nel dotto biliare, 2 e più stent	54.21.30↔	Laparoscopia, Laparoscopia con drenaggio
51.9a.81↔	Inserzione o sostituzione, chirurgica a cielo aperto, di stent nudi autoespandenti nel dotto biliare, 1 stent	54.21.99↔	Laparoscopia, altro
51.9a.82↔	Inserzione o sostituzione, chirurgica a cielo aperto, di stent nudi autoespandenti nel dotto biliare, 2 stent	54.23↔	Biopsia del peritoneo
51.9a.83↔	Inserzione o sostituzione, chirurgica a cielo aperto, di stent nudi autoespandenti nel dotto biliare, 3 stent	54.3x.00↔	Asportazione o distruzione di lesione o tessuto della parete addominale o dell'ombelico, NAS
51.9a.84↔	Inserzione o sostituzione, chirurgica a cielo aperto, di stent nudi autoespandenti nel dotto biliare, 4 stent	54.3x.10↔	Omfalectomia
51.9a.85↔	Inserzione o sostituzione, chirurgica a cielo aperto, di stent nudi autoespandenti nel dotto biliare, 5 stent	54.3x.19↔	Altra asportazione o distruzione di lesione o tessuto della parete addominale o dell'ombelico
51.9a.86↔	Inserzione o sostituzione, chirurgica a cielo aperto, di stent nudi autoespandenti nel dotto biliare, 6 e più stent	54.3x.20↔	Distruzione di lesione o tessuto della parete addominale o dell'ombelico
51.9a.a1↔	Inserzione o sostituzione, chirurgica a cielo aperto, di stent rivestiti autoespandenti nel dotto biliare, 1 stent	54.3x.99↔	Asportazione o distruzione di lesione o tessuto della parete addominale o dell'ombelico, altro
51.9a.a2↔	Inserzione o sostituzione, chirurgica a cielo aperto, di stent rivestiti autoespandenti nel dotto biliare, 2 stent	54.4x.00↔	Asportazione o distruzione di tessuto peritoneale, NAS
51.9a.a3↔	Inserzione o sostituzione, chirurgica a cielo aperto, di stent rivestiti autoespandenti nel dotto biliare, 3 stent	54.4x.10↔	Asportazione di appendice epiploica
51.9a.a4↔	Inserzione o sostituzione, chirurgica a cielo aperto, di stent rivestiti autoespandenti nel dotto biliare, 4 stent	54.4x.11↔	Asportazione di mesentere
51.9a.a5↔	Inserzione o sostituzione, chirurgica a cielo aperto, di stent rivestiti autoespandenti nel dotto biliare, 5 stent	54.4x.12↔	Asportazione di omento
		54.4x.99↔	Asportazione o distruzione di tessuto peritoneale, altro
		54.62↔	Chiusura ritardata di ferita addominale in via di cicatrizzazione
		54.63.00↔	Altra sutura della parete addominale, NAS
		54.63.10↔	Altra sutura della parete addominale, Sutura di lacerazione della parete addominale
		54.63.99↔	Altra sutura della parete addominale, altro
		54.64.00↔	Sutura del peritoneo, NAS
		54.64.10↔	Sutura del peritoneo, Sutura di mesentere, grande o piccolo omento (a seguito di lacerazione)
		54.64.99↔	Sutura del peritoneo, altro
		54.72↔	Altra riparazione della parete addominale
		54.73↔	Altra riparazione del peritoneo
		54.74↔	Altra riparazione dell'omento
		54.75↔	Altra riparazione del mesentere

54.92↔	Rimozione di corpo estraneo dalla cavità peritoneale	56.75↔	Transuretero-ureterostomia
54.94↔	Creazione di shunt peritoneovascolare	56.83↔	Chiusura di ureterostomia
54.99.00↔	Altri interventi sulla regione addominale, NAS	56.84.00↔	Chiusura di altra fistola ureterale, NAS
54.99.09↔	Altri interventi sulla regione addominale, altro	56.84.10↔	Chiusura di fistola ureterointestinale, chirurgica a cielo aperto
54.99.30↔	Asportazione di tessuto dalla regione addominale non attribuibile con sicurezza a un organo	56.84.11↔	Chiusura di fistola ureterointestinale, per via laparoscopica
54.99.31↔	Debulking per laparotomia	56.84.20↔	Chiusura di fistola ureterovaginale, chirurgica a cielo aperto
54.99.40↔	Revisione di fistola cutaneoperitoneale (cateterismo permanente)	56.84.21↔	Chiusura di fistola ureterovaginale, per via laparoscopica
54.99.41↔	Asportazione o chiusura di fistola cutaneoperitoneale (cateterismo permanente)	56.84.22↔	Chiusura di fistola ureterovaginale, per via vaginale
54.99.50↔	Chiusura temporanea della parete addominale	56.84.99↔	Chiusura di altra fistola ureterale, altro
54.99.60↔	Lombotomia	56.92↔	Impianto di stimolatore elettronico ureterale
54.99.61↔	Rilombotomia	56.93↔	Sostituzione di stimolatore elettronico ureterale
54.99.81↔	Revisione senza sostituzione di cateteri nonché di pompa automatica, programmabile e ricaricabile per il drenaggio continuo di liquido ascitico	56.99.00↔	Altri interventi sull'uretere, NAS
54.99.82↔	Rimozione di ostruzione meccanica di cateteri di una pompa automatica, programmabile e ricaricabile per il drenaggio continuo di liquido ascitico	56.99.10↔	Liberazione dell'uretere (per esplorazione)
54.99.84↔	Sostituzione dei cateteri di pompa automatica, programmabile e ricaricabile per il drenaggio continuo di liquido ascitico	56.99.20↔	Revisione dell'uretere, chirurgica a cielo aperto
54.a0↔	Interventi nello spazio retroperitoneale, NAS	56.99.21↔	Revisione dell'uretere, per altra via
54.a1↔	Asportazione e distruzione di tessuto retroperitoneale	56.99.30↔	Altri interventi sull'uretere, iniezione per insufficienza dell'ostio ureterale, transuretrale
54.a9↔	Interventi nello spazio retroperitoneale, altro	56.99.31↔	Altri interventi sull'uretere, iniezione per insufficienza dell'ostio ureterale, chirurgica a cielo aperto
55.01.11↔	Nefrotomia, chirurgica a cielo aperto	56.99.32↔	Altri interventi sull'uretere, iniezione per insufficienza dell'ostio ureterale, per altra via
55.01.12↔	Nefrotomia, chirurgica a cielo aperto per esplorazione	56.99.99↔	Altri interventi sull'uretere, altro
55.01.13↔	Nefrotomia, chirurgica a cielo aperto per puntura di cisti	57.12↔	Lisi di aderenze intraluminali con incisione nella vescica
55.24↔	Biopsia renale a cielo aperto	57.21↔	Vescicostomia
55.81↔	Sutura di lacerazione renale	57.22↔	Revisione di vescicostomia
55.84↔	Riduzione di torsione di peduncolo renale	57.23.00↔	Appendicovescicostomia, NAS
56.51.00↔	Confezione di uretero-ileostomia cutanea, NAS	57.23.11↔	Creazione di appendicovescicostomia
56.51.10↔	Confezione di uretero-ileostomia cutanea, ureteroileocutaneostomia [condotto ileale] o ureterocolocutaneostomia [condotto colon-sigmoideo], chirurgica a cielo aperto	57.23.12↔	Revisione superficiale di appendicovescicostomia
56.51.11↔	Confezione di uretero-ileostomia cutanea, ureteroileocutaneostomia [condotto ileale] o ureterocolocutaneostomia [condotto colon-sigmoideo], per via laparoscopica	57.23.13↔	Revisione profonda di appendicovescicostomia
56.51.12↔	Confezione di uretero-ileostomia cutanea, con interposizione intestinale [condotto] (derivazione urinaria non continente), per altra via	57.23.99↔	Appendicovescicostomia, altro
56.51.20↔	Confezione di uretero-ileostomia cutanea, conversione di altra derivazione urinaria sopravvescicale in uretero-ileostomia cutanea	57.34↔	Biopsia della vescica a cielo aperto
56.51.30↔	Confezione di uretero-ileostomia cutanea, con tasca intestinale (derivazione urinaria continente)	57.51↔	Asportazione dell'uraco
56.51.99↔	Confezione di uretero-ileostomia cutanea, altro	57.58↔	Asportazione o distruzione laparoscopica di altra lesione o tessuto vescicale
56.52.00↔	Revisione di uretero-ileostomia cutanea, NAS	57.59.00↔	Asportazione o distruzione a cielo aperto di altra lesione o tessuto vescicale, NAS
56.52.10↔	Revisione di uretero-ileostomia cutanea, con interposizione intestinale [condotto]	57.59.10↔	Asportazione o distruzione a cielo aperto di altra lesione o tessuto vescicale, asportazione, chirurgica a cielo aperto
56.52.20↔	Revisione di uretero-ileostomia cutanea, con tasca intestinale (derivazione urinaria continente)	57.59.20↔	Asportazione o distruzione a cielo aperto di altra lesione o tessuto vescicale, miectomia
56.52.99↔	Revisione di uretero-ileostomia cutanea, altro	57.59.99↔	Asportazione o distruzione a cielo aperto di altra lesione o tessuto vescicale, altro
56.61.00↔	Confezione di altra ureterostomia cutanea, NAS	57.6x.00↔	Cistectomia parziale, NAS
56.61.10↔	Confezione di altra ureterostomia cutanea, ureterocutaneostomia e transureterocutaneostomia, per via laparoscopica	57.6x.10↔	Cistectomia parziale, senza reimpianto ureterale, chirurgica a cielo aperto
56.61.20↔	Confezione di altra ureterostomia cutanea, conversione di altra derivazione urinaria sopravvescicale in ureterostomia cutanea	57.6x.11↔	Cistectomia parziale, senza reimpianto ureterale, per via laparoscopica
56.61.99↔	Confezione di altra ureterostomia cutanea, altro	57.6x.12↔	Cistectomia parziale, con reimpianto ureterale monolaterale o bilaterale, chirurgica a cielo aperto
56.62↔	Revisione di altra ureterocutaneostomia	57.6x.13↔	Cistectomia parziale, con reimpianto ureterale monolaterale o bilaterale, per via laparoscopica
56.71.00↔	Derivazione urinaria all'intestino, NAS	57.6x.20↔	Cistectomia parziale, resezione sovratrigonale o subtotale, senza reimpianto ureterale, chirurgica a cielo aperto
56.71.10↔	Ureterosigmoidostomia con confezione di tasca, chirurgica a cielo aperto	57.6x.21↔	Cistectomia parziale, resezione sovratrigonale o subtotale, senza reimpianto ureterale, per via laparoscopica
56.71.11↔	Ureterosigmoidostomia con confezione di tasca, per via laparoscopica	57.6x.22↔	Cistectomia parziale, resezione sovratrigonale o subtotale, con reimpianto ureterale monolaterale o bilaterale, chirurgica a cielo aperto
56.71.20↔	Conversione di altra derivazione urinaria sopravvescicale in derivazione urinaria all'intestino	57.6x.23↔	Cistectomia parziale, resezione sovratrigonale o subtotale, con reimpianto ureterale monolaterale o bilaterale, per via laparoscopica
56.71.99↔	Derivazione urinaria all'intestino, altro	57.6x.99↔	Cistectomia parziale, altro
56.72↔	Revisione di anastomosi ureterointestinale	57.71.00↔	Cistectomia radicale, NAS
		57.71.10↔	Cistectomia radicale, senza uretrectomia, nel maschio, chirurgica a cielo aperto
		57.71.11↔	Cistectomia radicale, senza uretrectomia, nel maschio, per via laparoscopica
		57.71.20↔	Cistectomia radicale, con uretrectomia, nel maschio, chirurgica a cielo aperto
		57.71.21↔	Cistectomia radicale, con uretrectomia, nel maschio, per via laparoscopica

57.71.30↔	Cistectomia radicale, senza uretrectomia, nella donna, chirurgica a cielo aperto	70.32.00↔	Asportazione o distruzione locale di lesione o tessuto del cul-de-sac di Douglas, NAS
57.71.31↔	Cistectomia radicale, senza uretrectomia, nella donna, per via laparoscopica	70.32.10↔	Asportazione locale di lesione o tessuto del cul-de-sac di Douglas
57.71.40↔	Cistectomia radicale, con uretrectomia, nella donna, chirurgica a cielo aperto	70.32.11↔	Distruzione locale di lesione o tessuto del cul-de-sac di Douglas
57.71.41↔	Cistectomia radicale, con uretrectomia, nella donna, per via laparoscopica	70.32.99↔	Asportazione o distruzione locale di lesione o tessuto del cul-de-sac di Douglas, altro
57.71.50↔	Cistectomia radicale, svuotamento pelvico (esenterazione) nel maschio, chirurgica a cielo aperto	70.72.00↔	Riparazione di fistola colon-vaginale, NAS
57.71.51↔	Cistectomia radicale, svuotamento pelvico (esenterazione) nel maschio, per via laparoscopica	70.72.10↔	Riparazione chirurgica di fistola colon-vaginale, a cielo aperto (addominale)
57.71.99↔	Cistectomia radicale, altro	70.72.20↔	Riparazione di fistola colon-vaginale, per via vaginale
57.79.00↔	Altra cistectomia totale, NAS	70.72.30↔	Riparazione di fistola colon-vaginale, per via laparoscopica
57.79.10↔	Altra cistectomia totale, cistectomia semplice, nel maschio, chirurgica a cielo aperto	70.72.99↔	Riparazione di fistola colon-vaginale, altro
57.79.11↔	Altra cistectomia totale, cistectomia semplice, nel maschio, per via laparoscopica	70.73.00↔	Riparazione di fistola retto-vaginale, NAS
57.79.20↔	Altra cistectomia totale, cistectomia semplice, nella donna, chirurgica a cielo aperto	70.73.10↔	Riparazione chirurgica di fistola retto-vaginale, a cielo aperto (addominale)
57.79.21↔	Altra cistectomia totale, cistectomia semplice, nella donna, per via laparoscopica	70.73.20↔	Riparazione di fistola retto-vaginale, per via vaginale
57.79.99↔	Altra cistectomia totale, altro	70.73.30↔	Riparazione di fistola retto-vaginale, per via laparoscopica
57.82↔	Chiusura di cistostomia	70.73.99↔	Riparazione di fistola retto-vaginale, altro
57.83↔	Riparazione di fistola vescico-intestinale	70.74↔	Riparazione di altra fistola vagino-enterica
57.84.00↔	Riparazione di altra fistola della vescica, NAS	70.75↔	Riparazione di altra fistola della vagina
57.84.10↔	Riparazione di fistola vescico-vaginale, chirurgica a cielo aperto (addominale)	71.72↔	Riparazione di fistola della vulva o del perineo
57.84.11↔	Riparazione di fistola vescico-vaginale, per via vaginale	76.92.20↔	Inserzione di impianto CAD nello splancnocranio senza interessamento del neurocranio, fino a 2 regioni
57.84.12↔	Riparazione di fistola vescico-vaginale, transvescicale	76.92.21↔	Inserzione di impianto CAD nello splancnocranio senza interessamento del neurocranio, da 3 regioni in poi
57.84.13↔	Riparazione di fistola vescico-vaginale, per via laparoscopica	76.92.30↔	Inserzione di impianto CAD nella mascella, per riparazione plastica di difetto semplice
57.84.20↔	Riparazione di fistola vescico-cutanea, chirurgica a cielo aperto	76.92.31↔	Inserzione di impianto CAD nella mascella, per riparazione plastica di difetto grande o complesso
57.84.21↔	Riparazione di fistola vescico-cutanea, per via laparoscopica	77.61.00↔	Asportazione locale di lesione o tessuto della scapola, della clavicola, delle coste e dello sterno, NAS
57.84.99↔	Riparazione di altra fistola della vescica, altro	77.61.10↔	Asportazione locale di lesione o tessuto della scapola e della clavicola
57.89↔	Altra riparazione plastica della vescica	77.61.11↔	Asportazione locale di lesione o tessuto di una costa
57.93.00↔	Emostasi vescicale postoperatoria, NAS	77.61.12↔	Asportazione locale di lesione o tessuto dello sterno
57.93.10↔	Emostasi vescicale postoperatoria, percutanea	77.61.20↔	Sbrigliamento della scapola e della clavicola
57.93.11↔	Emostasi vescicale postoperatoria, transuretrale	77.61.99↔	Asportazione locale di lesione o tessuto della scapola, della clavicola, delle coste e dello sterno, altro
57.93.12↔	Emostasi vescicale postoperatoria, chirurgica a cielo aperto	77.69.12↔	Asportazione locale di lesione o tessuto delle ossa pelviche
57.93.13↔	Emostasi vescicale postoperatoria, per via laparoscopica	77.69.13↔	Asportazione locale di lesione o tessuto delle falangi dei piedi
57.93.14↔	Emostasi vescicale postoperatoria, attraverso stoma	77.69.22↔	Sbrigliamento delle ossa pelviche
57.93.99↔	Emostasi vescicale postoperatoria, altro	77.69.23↔	Sbrigliamento di falangi dei piedi
57.96↔	Impianto di stimolatore vescicale elettronico	77.81.00↔	Altra osteotomia parziale della scapola, della clavicola, delle coste e dello sterno, NAS
57.97↔	Sostituzione di stimolatore vescicale elettronico	77.81.10↔	Altra osteotomia parziale della scapola e della clavicola
58.24↔	Biopsia del tessuto periuretrale	77.81.11↔	Altra osteotomia parziale di una costa
58.43.00↔	Chiusura di altra fistola uretrale, NAS	77.81.12↔	Altra osteotomia parziale dello sterno
58.43.10↔	Chiusura di fistola uretrovaginale, chirurgica a cielo aperto (addominale)	77.81.99↔	Altra osteotomia parziale della scapola, della clavicola, delle coste e dello sterno, altro
58.43.11↔	Chiusura di fistola uretrovaginale, per via laparoscopica	77.89.20↔	Altra osteotomia parziale di una vertebra, Asportazione del dente dell'epistrofeo
58.43.12↔	Chiusura di fistola uretrovaginale, per via vaginale	77.89.21↔	Altra osteotomia parziale di una vertebra, corpo
58.43.20↔	Chiusura di fistola uretrocutanea	77.89.22↔	Altra osteotomia parziale di una vertebra, altre parti
58.43.30↔	Chiusura di fistola uretroretale	77.91.00↔	Ostectomia totale della scapola, della clavicola, delle coste e dello sterno, NAS
58.43.99↔	Chiusura di altra fistola uretrale, altro	77.91.10↔	Ostectomia totale della scapola e della clavicola
59.00↔	Intervento retroperitoneale, NAS	77.91.11↔	Ostectomia totale di una costa
59.02↔	Altra lisi di aderenze perirenali o periureterali	77.91.12↔	Ostectomia totale di una costa cervicale
59.03.00↔	Lisi di aderenze perirenali e periureterali per via laparoscopica, NAS	77.91.13↔	Ostectomia totale dello sterno
59.03.10↔	Ureterolisi senza intraperitoneizzazione, per via laparoscopica	77.91.99↔	Ostectomia totale della scapola, della clavicola, delle coste e dello sterno, altro
59.03.11↔	Ureterolisi con intraperitoneizzazione, per via laparoscopica	77.99.10↔	Ostectomia totale di falangi delle mani
59.03.99↔	Lisi di aderenze perirenali e periureterali per via laparoscopica, altro	77.99.20↔	Ostectomia totale di una vertebra
59.09↔	Altra incisione di tessuto perirenale e periureterale	77.99.30↔	Ostectomia totale di ossa pelviche
59.11↔	Altra lisi di aderenze perivescicali	77.99.40↔	Ostectomia totale di falangi dei piedi
59.12↔	Lisi di aderenze perivescicali per via laparoscopica	78.49.2a↔	Sostituzione di vertebre con altro materiale (es. per cifosi), 4 o più vertebre
59.19↔	Altra incisione del tessuto perivescicale	78.49.31↔	Ricostruzione complessa della colonna vertebrale (es. per cifosi) con innesto anteriore di sostegno
59.21↔	Biopsia del tessuto perirenale o perivescicale	78.49.32↔	Ricostruzione complessa della colonna vertebrale (es. per cifosi) mediante cifosectomia (es. secondo Lindseth-Selzer)
59.91↔	Asportazione di tessuti perirenali o perivescicali		
59.92↔	Altri interventi sul tessuto perirenale o perivescicale		
59.99↔	Altri interventi sull'apparato urinario		
69.19↔	Altra asportazione o distruzione dell'utero e delle strutture di sostegno		

78.49.33↔	Ricostruzione complessa della colonna vertebrale (es. per cifosi) mediante correzione dorsale senza release ventrale	78.49.50↔	Spondilodisi correttiva (es. per scoliosi) con strumentazione anteriore o posteriore, NAS
78.49.34↔	Ricostruzione complessa della colonna vertebrale (es. per cifosi) mediante correzione dorsale con release ventrale	78.49.51↔	Spondilodisi correttiva (es. per scoliosi) con strumentazione posteriore, senza stabilità primaria, da 3 a 6 segmenti
78.49.35↔	Ricostruzione complessa della colonna vertebrale (es. per cifosi) mediante correzione dorso-ventrale	78.49.52↔	Spondilodisi correttiva (es. per scoliosi) con strumentazione posteriore, senza stabilità primaria, da 7 a 10 segmenti
78.49.36↔	Columnotomia e spondilodisi lordosizzante plurisegmentaria dorsale (DLS) secondo Zielke (es. per cifosi)	78.49.53↔	Spondilodisi correttiva (es. per scoliosi) con strumentazione posteriore, senza stabilità primaria, 11 e più segmenti
78.49.37↔	Columnotomia e osteotomia transpeduncolare di sottrazione (es. secondo Thomasen o Hsu-Yau-Leong) (es. per cifosi)	78.49.54↔	Spondilodisi correttiva (es. per scoliosi) con strumentazione posteriore, con stabilità primaria, da 3 a 6 segmenti
78.49.38↔	Columnotomia e spondilodisi lordosizzante monosegmentaria cervico-toracica (es. secondo Mason, Urist o Simmons) (es. per cifosi)	78.49.55↔	Spondilodisi correttiva (es. per scoliosi) con strumentazione posteriore, con stabilità primaria, da 7 a 10 segmenti
78.49.40↔	Ricostruzione complessa della colonna vertebrale (es. per scoliosi), mediante epifisiodesi per equilibrare la crescita con staffe di lega a memoria di forma [Shape Memory Alloy (SMA)-Staples], 1 staffa	78.49.56↔	Spondilodisi correttiva (es. per scoliosi) con strumentazione posteriore, con stabilità primaria, 11 e più segmenti
78.49.41↔	Ricostruzione complessa della colonna vertebrale (es. per scoliosi), mediante epifisiodesi per equilibrare la crescita con staffe di lega a memoria di forma [Shape Memory Alloy (SMA)-Staples], 2 staffe	78.49.57↔	Spondilodisi correttiva (es. per scoliosi) con strumentazione anteriore, senza stabilità primaria, da 3 a 6 segmenti
78.49.42↔	Ricostruzione complessa della colonna vertebrale (es. per scoliosi), mediante epifisiodesi per equilibrare la crescita con staffe di lega a memoria di forma [Shape Memory Alloy (SMA)-Staples], 3 staffe	78.49.58↔	Spondilodisi correttiva (es. per scoliosi) con strumentazione anteriore, senza stabilità primaria, da 7 a 10 segmenti
78.49.43↔	Ricostruzione complessa della colonna vertebrale (es. per scoliosi), mediante epifisiodesi per equilibrare la crescita con staffe di lega a memoria di forma [Shape Memory Alloy (SMA)-Staples], 4 staffe	78.49.59↔	Spondilodisi correttiva (es. per scoliosi) con strumentazione anteriore o posteriore, altro
78.49.44↔	Ricostruzione complessa della colonna vertebrale (es. per scoliosi), mediante epifisiodesi per equilibrare la crescita con staffe di lega a memoria di forma [Shape Memory Alloy (SMA)-Staples], 5 staffe	78.49.5a↔	Spondilodisi correttiva (es. per scoliosi) con strumentazione anteriore, senza stabilità primaria, 11 e più segmenti
78.49.45↔	Ricostruzione complessa della colonna vertebrale (es. per scoliosi), mediante epifisiodesi per equilibrare la crescita con staffe di lega a memoria di forma [Shape Memory Alloy (SMA)-Staples], 6 staffe	78.49.5b↔	Spondilodisi correttiva (es. per scoliosi) con strumentazione anteriore, con stabilità primaria, da 3 a 6 segmenti
78.49.46↔	Ricostruzione complessa della colonna vertebrale (es. per scoliosi), mediante epifisiodesi per equilibrare la crescita con staffe di lega a memoria di forma [Shape Memory Alloy (SMA)-Staples], 7 staffe	78.49.5c↔	Spondilodisi correttiva (es. per scoliosi) con strumentazione anteriore, con stabilità primaria, da 7 a 10 segmenti
78.49.47↔	Ricostruzione complessa della colonna vertebrale (es. per scoliosi), mediante epifisiodesi per equilibrare la crescita con staffe di lega a memoria di forma [Shape Memory Alloy (SMA)-Staples], 8 staffe	78.49.5d↔	Spondilodisi correttiva (es. per scoliosi) con strumentazione anteriore, con stabilità primaria, 11 e più segmenti
78.49.48↔	Ricostruzione complessa della colonna vertebrale (es. per scoliosi), mediante epifisiodesi per equilibrare la crescita con staffe di lega a memoria di forma [Shape Memory Alloy (SMA)-Staples], 9 staffe	78.49.61↔	Spondilodisi correttiva (es. per scoliosi) con strumentazione combinata anteriore e posteriore, senza stabilità primaria, da 3 a 6 segmenti
78.49.4a↔	Ricostruzione complessa della colonna vertebrale (es. per scoliosi), mediante epifisiodesi per equilibrare la crescita con staffe di lega a memoria di forma [Shape Memory Alloy (SMA)-Staples], 10 staffe	78.49.62↔	Spondilodisi correttiva (es. per scoliosi) con strumentazione combinata anteriore e posteriore, senza stabilità primaria, da 7 a 10 segmenti
78.49.4b↔	Ricostruzione complessa della colonna vertebrale (es. per scoliosi), mediante epifisiodesi per equilibrare la crescita con staffe di lega a memoria di forma [Shape Memory Alloy (SMA)-Staples], 11 staffe	78.49.63↔	Spondilodisi correttiva (es. per scoliosi) con strumentazione combinata anteriore e posteriore, senza stabilità primaria, 11 e più segmenti
78.49.4c↔	Ricostruzione complessa della colonna vertebrale (es. per scoliosi), mediante epifisiodesi per equilibrare la crescita con staffe di lega a memoria di forma [Shape Memory Alloy (SMA)-Staples], 12 staffe	78.49.64↔	Spondilodisi correttiva (es. per scoliosi) con strumentazione combinata anteriore e posteriore, con stabilità primaria, da 3 a 6 segmenti
78.49.4d↔	Ricostruzione complessa della colonna vertebrale (es. per scoliosi), mediante epifisiodesi per equilibrare la crescita con staffe di lega a memoria di forma [Shape Memory Alloy (SMA)-Staples], 13 e più staffe	78.49.65↔	Spondilodisi correttiva (es. per scoliosi) con strumentazione combinata anteriore e posteriore, con stabilità primaria, da 7 a 10 segmenti
78.49.4e↔	Ricostruzione complessa della colonna vertebrale (es. per scoliosi) mediante epifisiodesi dorso-ventrale	78.49.66↔	Spondilodisi correttiva (es. per scoliosi) con strumentazione combinata anteriore e posteriore, con stabilità primaria, 11 e più segmenti
78.49.4f↔	Ricostruzione complessa della colonna vertebrale (es. per scoliosi) mediante epifisiodesi monolaterale con fusione vertebrale dorsale	78.49.69↔	Spondilodisi correttiva (es. per scoliosi) con strumentazione combinata anteriore e posteriore, altro
78.49.4g↔	Ricostruzione complessa della colonna vertebrale (es. per scoliosi) mediante epifisiodesi bilaterale con fusione vertebrale dorsale	78.49.71↔	Ricostruzione complessa della colonna vertebrale (es. per scoliosi) con strumentazione sottocutanea di Harrington (nel bambino)
		78.49.72↔	Ricostruzione complessa della colonna vertebrale (es. per scoliosi) mediante impianto di barre dinamiche
		78.49.79↔	Ricostruzione complessa della colonna vertebrale, altro
		78.50.31↔	Osteosintesi con viti della colonna vertebrale
		78.50.32↔	Osteosintesi della colonna vertebrale mediante cerchiaggio con filo
		78.50.33↔	Osteosintesi della colonna vertebrale mediante sistema con staffe
		78.50.34↔	Osteosintesi della colonna vertebrale con placche a uncino
		78.50.35↔	Osteosintesi della colonna vertebrale mediante sistema a viti e barre
		78.50.36↔	Osteosintesi della colonna vertebrale mediante sistema a viti e placca anteriore
		78.50.37↔	Osteosintesi della colonna vertebrale mediante sistema a viti e placca posteriore
		78.50.39↔	Procedura di osteosintesi della colonna vertebrale, altro
		78.69.11↔	Rimozione di dispositivo impiantato dalle falangi della mano: filo (endomidollare), vite, cerchiaggio dinamico, placca (con stabilità angolare), fissatore esterno, staffe (di Blount)
		78.69.15↔	Rimozione di dispositivo impiantato da altre ossa specificate, escluse quelle facciali, Rimozione di sostituto osseo (parziale) da falangi delle mani

78.69.18↔	Rimozione di dispositivo impiantato dalle falangi della mano: altro materiale di osteosintesi	81.07↔	Artrodesi lombare e lumbosacrale, approccio ai processi laterali trasversi
78.69.21↔	Rimozione di dispositivo impiantato dalle ossa pelviche: filo, vite, cerchiaggio dinamico, fissatore esterno, fissatore circolare, staffe (di Blount)	81.08↔	Artrodesi lombare e lumbosacrale, con approccio posteriore
78.69.22↔	Rimozione di dispositivo impiantato dalle ossa pelviche: placca (con stabilità angolare)	81.31↔	Rifusione atlanto-epistrofea
78.69.25↔	Rimozione di dispositivo impiantato da altre ossa specificate, escluse quelle facciali, Rimozione di sostituto osseo (parziale) dalle ossa pelviche	81.32↔	Rifusione di altre vertebre cervicali, approccio anteriore
78.69.28↔	Rimozione di dispositivo impiantato dalle ossa pelviche: altro materiale di osteosintesi	81.33↔	Rifusione di altre vertebre cervicali, approccio posteriore
78.69.31↔	Rimozione di dispositivo impiantato da talo e calcagno: filo (endomidollare), vite, cerchiaggio dinamico, placca (con stabilità angolare), fissatore esterno, fissatore circolare, staffe (di Blount)	81.34↔	Rifusione dorsale o dorsolombare, approccio anteriore
78.69.38↔	Rimozione di dispositivo impiantato da talo e calcagno: altro materiale di osteosintesi	81.35↔	Rifusione dorsale o dorsolombare, approccio posteriore
78.69.41↔	Rimozione di dispositivo impiantato dalle falangi del piede: filo (endomidollare), vite, cerchiaggio dinamico, placca (con stabilità angolare), fissatore esterno, staffe (di Blount)	81.36↔	Rifusione lombare o lumbosacrale, approccio anteriore
78.69.45↔	Rimozione di dispositivo impiantato da altre ossa specificate, escluse quelle facciali, Rimozione di sostituto osseo (parziale) da falangi dei piedi	81.37↔	Rifusione lombare o lumbosacrale, approccio ai processi laterali trasversi
78.69.48↔	Rimozione di dispositivo impiantato dalle falangi del piede: altro materiale di osteosintesi	81.38↔	Rifusione lombare o lumbosacrale, approccio posteriore
78.69.51↔	Rimozione di dispositivo impiantato da altre ossa specificate: filo, cerchiaggio dinamico, staffe di Blount	81.62.00↔	Artrodesi o rifusione di 2-3 vertebre, NAS
78.69.52↔	Rimozione di dispositivo impiantato da altre ossa specificate: vite, placca (con stabilità angolare), vite di compressione dinamica, filo endomidollare, chiodo endomidollare, chiodo endomidollare con componente articolare, chiodo di bloccaggio, chiodo di trasfissione, fissatore esterno	81.62.10↔	Artrodesi di 2 vertebre, dorsale
78.69.53↔	Rimozione di dispositivo impiantato da altre ossa specificate: placca angolata / condilare	81.62.11↔	Artrodesi di 2 vertebre, combinata dorsale e ventrale, intercorporea
78.69.55↔	Rimozione di dispositivo impiantato da altre ossa specificate, escluse quelle facciali, Rimozione di sostituto osseo (parziale) da altre ossa specificate	81.62.12↔	Artrodesi di 2 vertebre, ventrale, intercorporea
78.69.58↔	Rimozione di dispositivo impiantato da altre ossa specificate: altro materiale di osteosintesi	81.62.13↔	Artrodesi di 2 vertebre, dorsale, dinamica
78.69.61↔	Rimozione di materiale di osteosintesi dalla colonna vertebrale	81.62.20↔	Artrodesi di 3 vertebre, dorsale
78.69.65↔	Rimozione di dispositivo impiantato da altre ossa specificate, escluse quelle facciali, Rimozione di sostituto osseo (parziale) dalla colonna vertebrale	81.62.21↔	Artrodesi di 3 vertebre, combinata dorsale e ventrale, intercorporea
78.69.71↔	Rimozione artroscopica di materiale di osteosintesi	81.62.22↔	Artrodesi di 3 vertebre, ventrale, intercorporea
80.51.10↔	Asportazione di un disco intervertebrale, chirurgica a cielo aperto	81.62.23↔	Artrodesi di 3 vertebre, dorsale, dinamica
80.51.11↔	Asportazione di due dischi intervertebrali, chirurgica a cielo aperto	81.62.99↔	Artrodesi o rifusione di 2-3 vertebre, altro
80.51.12↔	Asportazione di tre o più dischi intervertebrali, chirurgica a cielo aperto	81.63.00↔	Artrodesi o rifusione di 4-8 vertebre, NAS
80.51.20↔	Asportazione di disco intervertebrale, percutanea con endoscopia	81.63.10↔	Artrodesi di 4 - 6 vertebre, dorsale
80.51.99↔	Asportazione di disco intervertebrale, altro	81.63.11↔	Artrodesi di 4 - 6 vertebre, combinata dorsale e ventrale, intercorporea
80.59.10↔	Altra distruzione di disco intervertebrale, Rimozione di sequestro libero	81.63.12↔	Artrodesi di 4 - 6 vertebre, ventrale, intercorporea
80.59.20↔	Altra distruzione di disco intervertebrale, Reintervento per recidiva	81.63.13↔	Artrodesi di 4 - 6 vertebre, dorsale, dinamica
80.59.21↔	Altra distruzione di disco intervertebrale, Reintervento con lisi radicolare per recidiva	81.63.20↔	Artrodesi di 7 - 8 vertebre, dorsale
80.59.30↔	Altra distruzione di disco intervertebrale, Decompressione con nucleoplastica	81.63.21↔	Artrodesi di 7 - 8 vertebre, combinata dorsale e ventrale, intercorporea
80.59.40↔	Altra distruzione di disco intervertebrale, Termomodulazione mini-invasiva del disco intervertebrale	81.63.22↔	Artrodesi di 7 - 8 vertebre, ventrale, intercorporea
80.59.50↔	Altra distruzione di disco intervertebrale, Ricostruzione del disco con sostituto discale su base cellulare	81.63.23↔	Artrodesi di 7 - 8 vertebre, dorsale, dinamica
80.59.99↔	Altra distruzione di disco intervertebrale, altro	81.63.99↔	Artrodesi o rifusione di 4-8 vertebre, altro
81.01↔	Artrodesi atlanto-epistrofea	81.64.00↔	Artrodesi o rifusione di 9 e più vertebre, NAS
81.02↔	Altra artrodesi cervicale, approccio anteriore	81.64.10↔	Artrodesi di 9 e più vertebre, dorsale
81.03↔	Altra artrodesi cervicale, approccio posteriore	81.64.11↔	Artrodesi di 9 o più vertebre, combinata dorsale e ventrale, intercorporea
81.04↔	Artrodesi toracica o toracolombare, approccio anteriore	81.64.99↔	Artrodesi o rifusione di 9 e più vertebre, altro
81.05↔	Artrodesi toracica o toracolombare, approccio posteriore	81.65.10↔	Vertebroplastica, 1 corpo vertebrale
81.06↔	Artrodesi delle vertebre lombari e lumbosacrali, approccio anteriore	81.65.11↔	Vertebroplastica, 2 corpi vertebrali
		81.65.12↔	Vertebroplastica, 3 corpi vertebrali
		81.65.13↔	Vertebroplastica, 4 e più corpi vertebrali
		81.65.99↔	Vertebroplastica, altro
		81.66.10↔	Cifoplastica, 1 corpo vertebrale
		81.66.11↔	Cifoplastica, 2 corpi vertebrali
		81.66.12↔	Cifoplastica, 3 corpi vertebrali
		81.66.13↔	Cifoplastica, 4 e più corpi vertebrali
		81.66.99↔	Cifoplastica, altro
		84.60↔	Inserzione di protesi discale, senz'altra specificazione
		84.61↔	Inserzione di protesi discale parziale, cervicale
		84.62↔	Inserzione di protesi discale, senz'altra specificazione
		84.63↔	Inserzione di protesi discale, toracale
		84.64↔	Inserzione di protesi discale parziale, lumbosacrale
		84.65↔	Inserzione di protesi discale totale, lumbosacrale
		84.66.10↔	Sostituzione di protesi discale artificiale, cervicale
		84.66.20↔	Revisione di protesi discale artificiale, cervicale
		84.66.99↔	Revisione o sostituzione di protesi discale artificiale, cervicale, altro
		84.67↔	Revisione o sostituzione di protesi discale artificiale, toracale
		84.68.10↔	Sostituzione di protesi discale artificiale, lumbosacrale
		84.68.20↔	Revisione di protesi discale artificiale, lumbosacrale
		84.68.99↔	Revisione o sostituzione di protesi discale artificiale, lumbosacrale, altro
		84.69.10↔	Sostituzione di protesi discale artificiale
		84.69.20↔	Revisione di protesi discale artificiale
		84.69.99↔	Revisione o sostituzione di protesi discale artificiale, altro
		92.39.00↔	Altra radiochirurgia stereotassica, NAS

92.39.01↔	Altra radioterapia ad alto voltaggio, irradiazione stereotassica, frazionata, cerebrale, NAS	92.39.30↔	Altra radioterapia ad alto voltaggio, irradiazione stereotassica, frazionata: Extracerebrale, radioterapia a modulazione di intensità
92.39.11↔	Altra radioterapia ad alto voltaggio, irradiazione stereotassica, frazionata, extracerebrale, NAS	92.39.31↔	Altra radioterapia ad alto voltaggio, irradiazione stereotassica, frazionata: Extracerebrale, radioterapia ad arco a modulazione di intensità (IMAT)
92.39.20↔	Altra radioterapia ad alto voltaggio, irradiazione stereotassica, frazionata: Cerebrale, radioterapia a modulazione di intensità	92.39.32↔	Altra radioterapia ad alto voltaggio, irradiazione stereotassica, frazionata: Extracerebrale, guidata dalle immagini
92.39.21↔	Altra radioterapia ad alto voltaggio, irradiazione stereotassica, frazionata: Cerebrale, radioterapia ad arco a modulazione di intensità (IMAT)	92.39.39↔	Altra radioterapia ad alto voltaggio, irradiazione stereotassica, frazionata, extracerebrale, altro
92.39.22↔	Altra radioterapia ad alto voltaggio, irradiazione stereotassica, frazionata: Cerebrale, guidata dalle immagini		
92.39.29↔	Altra radioterapia ad alto voltaggio, irradiazione stereotassica, frazionata, cerebrale, altro		

Procedura R02-3

01.12.00↔	Biopsia mediante craniotomia (a cielo aperto) delle meningi cerebrali, NAS	01.25.14↔	Altra craniectomia, Inserzione di materiale alloplastico o di sistema di somministrazione farmacologica nelle ossa del cranio o nello spazio epidurale
01.12.10↔	Biopsia stereotassica mediante craniotomia (a cielo aperto) delle meningi cerebrali	01.25.19↔	Altra craniectomia, per drenaggio di liquido epidurale o per altri motivi
01.12.99↔	Biopsia mediante craniotomia (a cielo aperto) delle meningi cerebrali, altro	01.25.20↔	Altra craniectomia, Nuova craniectomia con inserzione di drenaggio
01.14.00↔	Biopsia a cielo aperto del cervello, NAS	01.25.21↔	Altra craniectomia, Nuova craniectomia per rimozione di materiale alloplastico o di sistema di somministrazione farmacologica dalle ossa del cranio o dallo spazio epidurale
01.14.10↔	Biopsia stereotassica a cielo aperto del cervello	01.25.99↔	Altra craniectomia, altro
01.14.99↔	Biopsia a cielo aperto del cervello, altro	01.39.00↔	Altre incisioni cerebrali, NAS
01.15↔	Biopsia del cranio	01.39.10↔	Altre incisioni cerebrali per evacuazione di ematoma intracerebrale
01.21↔	Incisione e drenaggio dei seni cranici	01.39.11↔	Altre incisioni cerebrali per evacuazione di ascesso intracerebrale
01.24.00↔	Altra craniotomia, NAS	01.39.19↔	Altre incisioni cerebrali, evacuazione di altro liquido intracerebrale
01.24.10↔	Altra craniotomia con decompressione	01.39.20↔	Altre incisioni cerebrali, Evacuazione stereotassica di ematoma intracranico
01.24.11↔	Altra craniotomia per evacuazione di ematoma epidurale	01.39.21↔	Altre incisioni cerebrali, Evacuazione stereotassica di ascesso intracranico
01.24.12↔	Altra craniotomia per evacuazione di empiema epidurale	01.39.29↔	Altre incisioni cerebrali, Evacuazione stereotassica di altro liquido intracranico
01.24.13↔	Altra craniotomia, Inserzione di materiale alloplastico o di sistema di somministrazione farmacologica nelle ossa del cranio o nello spazio epidurale	01.39.30↔	Altre incisioni cerebrali, Rimozione di corpo estraneo intracerebrale
01.24.14↔	Altra craniotomia, rimozione di materiale alloplastico o di sistema di somministrazione farmacologica dalle ossa del cranio o dallo spazio epidurale	01.39.40↔	Inserzione di drenaggio esterno nel sistema liquorale (es. ventricolare, cisternale, subdurale)
01.24.15↔	Altra craniotomia, Rimozione di corpo estraneo dalle ossa del cranio o dallo spazio epidurale	01.39.41↔	Inserzione di serbatoio nel sistema liquorale (es. ventricolare, cisternale, subdurale)
01.24.16↔	Altra craniotomia, altro drenaggio di liquido epidurale o per altri motivi	01.39.42↔	Rimozione di serbatoio dal sistema liquorale (es. ventricolare, cisternale, subdurale)
01.24.20↔	Craniotomia della calotta quale approccio chirurgico, NAS	01.39.50↔	Rimozione di impianto intracranico
01.24.21↔	Trapanazione della calotta quale approccio chirurgico	01.39.99↔	Altre incisioni cerebrali, altro
01.24.22↔	Apertura del cranio guidata da stereotassi attraverso la calotta quale approccio chirurgico	01.41↔	Interventi sul talamo
01.24.29↔	Craniotomia della calotta quale approccio chirurgico, altro	01.42↔	Interventi sul globo pallido
01.24.30↔	Approccio alla base del cranio, NAS	01.51.00↔	Asportazione di lesione o di tessuto delle meningi cerebrali, NAS
01.24.31↔	Approccio alla base del cranio, transorale	01.51.10↔	Asportazione di tessuto tumorale dalle meningi cerebrali con isolamento di tessuto adiacente infiltrato
01.24.32↔	Approccio alla base del cranio, transorale con scissione del palato molle	01.51.99↔	Asportazione di lesione o di tessuto delle meningi cerebrali, altro
01.24.33↔	Approccio alla base del cranio, transorale con apertura sia del palato molle che del palato duro	01.52.00↔	Emisferectomia, NAS
01.24.34↔	Approccio alla base del cranio, transfenoidale	01.52.10↔	Emisferectomia, tessuto tumorale intracerebrale di origine cerebrale
01.24.35↔	Approccio alla base del cranio, transetmoidale	01.52.11↔	Emisferectomia, tessuto tumorale intracerebrale di origine extracerebrale
01.24.36↔	Approccio alla base del cranio, transmastoidico	01.52.99↔	Emisferectomia, altro
01.24.37↔	Approccio alla base del cranio, translabirintico	01.53.00↔	Lobectomia cerebrale, NAS
01.24.38↔	Approccio alla base del cranio, transpiramidale	01.53.10↔	Lobectomia cerebrale, tessuto tumorale intracerebrale di origine cerebrale
01.24.39↔	Approccio alla base del cranio, altro	01.53.11↔	Lobectomia cerebrale, tessuto tumorale intracerebrale di origine extracerebrale
01.24.3a↔	Approccio alla base del cranio, transcondilico	01.53.99↔	Lobectomia cerebrale, altro
01.24.3b↔	Approccio alla base del cranio, transorbitale	01.59.00↔	Altra asportazione o distruzione di lesione o di tessuto cerebrale, NAS
01.24.3c↔	Approccio alla base del cranio, con osteotomia tipo Le Fort I	01.59.10↔	Altra asportazione di tessuto tumorale intracerebrale di origine cerebrale
01.24.3d↔	Approccio alla base del cranio, transnasale-transcribriforme		
01.24.3e↔	Approccio alla base del cranio, transnasale-transclivale		
01.24.3f↔	Approccio alla base del cranio, transorale-transclivale		
01.24.3g↔	Approccio alla base del cranio, transnasale-transperigoideo		
01.24.99↔	Altra craniotomia, altro		
01.25.00↔	Altra craniectomia, NAS		
01.25.10↔	Altra craniectomia con decompressione		
01.25.11↔	Altra craniectomia per evacuazione di ematoma epidurale		
01.25.12↔	Altra craniectomia per evacuazione di empiema epidurale		
01.25.13↔	Altra craniectomia per rimozione di corpo estraneo dalle ossa del cranio o dallo spazio epidurale		

01.59.11↔	Altra asportazione di tessuto tumorale intracerebrale di origine extracerebrale	02.12.99↔	Altra riparazione delle meningi cerebrali, altro
01.59.12↔	Altra asportazione o distruzione di lesione o di tessuto cerebrale, sbrigliamento di contusione cerebrale	02.13↔	Legatura dei vasi delle meningi
01.59.19↔	Altra asportazione o distruzione di lesione o di tessuto cerebrale, altro	02.14↔	Plessectomia coroidea
01.59.20↔	Altra distruzione di tessuto tumorale intracerebrale di origine cerebrale	02.2↔	Ventricolostomia
01.59.21↔	Altra distruzione di tessuto tumorale intracerebrale di origine extracerebrale	02.31↔	Shunt fra ventricolo e strutture del capo e del collo
01.59.29↔	Altra distruzione di lesione o di tessuto cerebrale, altro	02.32↔	Shunt fra ventricolo e sistema circolatorio
01.59.99↔	Altra asportazione o distruzione di lesione o di tessuto cerebrale, altro	02.33↔	Shunt fra ventricolo e cavità toracica
01.6x.10↔	Asportazione e distruzione di tessuto tumorale dalla base del cranio	02.34↔	Shunt fra ventricolo, cavità addominale e i suoi organi
01.6x.11↔	Asportazione e distruzione di tessuto tumorale dalla calotta	02.35↔	Shunt fra ventricolo ed apparato urinario
01.6x.20↔	Asportazione e distruzione di altro tessuto patologico dalla base del cranio	02.39↔	Altri interventi per il drenaggio ventricolare
01.6x.21↔	Asportazione e distruzione di altro tessuto patologico dalla calotta	02.41.00↔	Irrigazione ed esplorazione di shunt ventricolare, NAS
01.6x.22↔	Asportazione e distruzione di altro tessuto patologico dalla base del cranio e dalla calotta con meningi cerebrali	02.41.10↔	Irrigazione ed esplorazione di shunt ventricolare, parte centrale
02.01↔	Apertura di suture del cranio	02.41.20↔	Irrigazione ed esplorazione di shunt ventricolare, parte periferica
02.02↔	Riposizionamento di frammenti di frattura affossata del cranio	02.41.99↔	Irrigazione ed esplorazione di shunt ventricolare, altro
02.03↔	Formazione di opercoli cranici	02.42.00↔	Sostituzione di shunt ventricolare, NAS
02.05.00↔	Inserzione di placca cranica, NAS	02.42.10↔	Sostituzione di shunt ventricolare, parte centrale
02.05.10↔	Inserzione di impianto CAD nel neurocranio senza interessamento dello splancnocranio, difetto semplice	02.42.20↔	Sostituzione di shunt ventricolare, parte periferica
02.05.11↔	Inserzione di impianto CAD nel neurocranio senza interessamento dello splancnocranio, difetto maggiore o complesso	02.42.99↔	Sostituzione di shunt ventricolare, altro
02.05.20↔	Inserzione di impianto CAD nel neurocranio con interessamento di orbita, regione temporale o seno frontale, fino a 2 regioni	02.43↔	Rimozione di shunt ventricolare
02.05.30↔	Inserzione di impianto CAD nel neurocranio con interessamento di più regioni dello splancnocranio, da 3 regioni	02.91↔	Separazione di aderenze corticali
02.05.41↔	Reinserzione di placca cranica autologa	02.92↔	Interventi riparativi sul cervello
02.05.99↔	Inserzione di placca cranica, altro	02.93.30↔	Impianto o sostituzione di elettrodo(i) di neurostimolatore intracranico, NAS
02.06.00↔	Altri tipi di osteoplastica del cranio, NAS	02.93.31↔	Impianto o sostituzione di microelettrodi temporanei per derivazione e stimolazione uniloculare
02.06.10↔	Cranioplastica fronto-orbitale per spostamento osseo	02.93.32↔	Impianto o sostituzione di microelettrodi temporanei per derivazione e stimolazione multiloculare
02.06.20↔	Riparazione del neurocranio senza interessamento dello splancnocranio, con impianto semplice (cemento osseo, materiale alloplastico)	02.93.33↔	Impianto o sostituzione di microelettrodi permanenti per derivazione e stimolazione uniloculare
02.06.30↔	Riparazione di neurocranio e splancnocranio o del solo splancnocranio, con impianto semplice (cemento osseo, materiale alloplastico)	02.93.34↔	Impianto o sostituzione di microelettrodi permanenti per derivazione e stimolazione multiloculare
02.06.99↔	Altri tipi di osteoplastica del cranio (cranioplastica), altro	02.93.39↔	Impianto o sostituzione di elettrodo(i) di neurostimolatore intracranico, altro
02.07↔	Rimozione di placca del cranio	02.93.51↔	Rimozione di elettrodo(i) di neurostimolatore intracranico
02.11↔	Sutura semplice della dura madre	07.61↔	Asportazione parziale dell'ipofisi, per via frontale
02.12.00↔	Altra riparazione delle meningi cerebrali, NAS	07.62↔	Asportazione parziale dell'ipofisi, per via trans-sfenoidale
02.12.10↔	Altra riparazione delle meningi cerebrali senza cranioplastica	07.63↔	Asportazione parziale dell'ipofisi, per via non specificata
02.12.20↔	Altra riparazione delle meningi cerebrali con cranioplastica	07.64↔	Asportazione totale dell'ipofisi per via frontale
02.12.21↔	Altra duraplastica con cranioplastica della convessità	07.65↔	Asportazione totale dell'ipofisi per via trans-sfenoidale
02.12.22↔	Altra duraplastica con cranioplastica del passaggio craniocervicale	07.68↔	Asportazione totale dell'ipofisi, per altra via specificata
02.12.31↔	Duraplastica frontobasale con lembo peduncolato	07.69↔	Asportazione totale dell'ipofisi per via non specificata
		38.01↔	Incisione di vasi intracranici
		38.31↔	Resezione di vasi intracranici con anastomosi
		38.61↔	Altra asportazione di vasi intracranici
		38.81↔	Altra occlusione chirurgica di vasi intracranici
		76.92.20↔	Inserzione di impianto CAD nello splancnocranio senza interessamento del neurocranio, fino a 2 regioni
		76.92.21↔	Inserzione di impianto CAD nello splancnocranio senza interessamento del neurocranio, da 3 regioni in poi
		76.92.30↔	Inserzione di impianto CAD nella mascella, per riparazione plastica di difetto semplice
		76.92.31↔	Inserzione di impianto CAD nella mascella, per riparazione plastica di difetto grande o complesso

Procedura R02-4

92.21.00↔	Radioterapia superficiale: NAS	92.23.08↔	Radioterapia ad alto voltaggio: altri isotopi
92.21.01↔	Radioterapia superficiale: fino a 2 campi di irradiazione	92.23.09↔	Dispositivo di telecobaltoterapia, altro
92.21.02↔	Radioterapia superficiale: più di 2 campi di irradiazione	92.24.00↔	Teleradioterapia mediante fotoni, acceleratore lineare, NAS
92.22.00↔	Radioterapia con ortovoltaggio: NAS	92.24.01↔	Teleradioterapia mediante fotoni, acceleratore lineare, irradiazione di campo esteso
92.22.01↔	Radioterapia con ortovoltaggio: fino a 2 campi di irradiazione	92.24.02↔	Teleradioterapia mediante fotoni, acceleratore lineare, irradiazione di un emicorpo
92.22.02↔	Radioterapia con ortovoltaggio: più di 2 campi di irradiazione	92.24.03↔	Teleradioterapia mediante fotoni, acceleratore lineare, irradiazione del corpo intero
92.22.11↔	Roentgenterapia intraoperatoria, fino a 300 kV	92.24.04↔	Teleradioterapia mediante fotoni, acceleratore lineare, radioterapia intraoperatoria
92.22.12↔	Roentgenterapia intraoperatoria, 300 kV - < 1 MV	92.24.09↔	Teleradioterapia mediante fotoni, acceleratore lineare, altro
92.22.19↔	Roentgenterapia intraoperatoria, altro	92.24.11↔	Teleradioterapia mediante fotoni, acceleratore lineare, guidata dalle immagini, fino a 2 campi di irradiazione
92.23.00↔	Radioterapia ad alto voltaggio: NAS		
92.23.01↔	Dispositivo di telecobaltoterapia, fino a 2 campi di irradiazione		
92.23.02↔	Dispositivo di telecobaltoterapia, da 3 a 4 campi di irradiazione		
92.23.03↔	Dispositivo di telecobaltoterapia, più di 4 campi di irradiazione o irradiazione 3D pianificata		

92.24.12↔	Teleradioterapia mediante fotoni, acceleratore lineare, guidata dalle immagini, più di 2 campi di irradiazione	92.27.30↔	Impianto o inserzione di elementi radioattivi (brachiterapia con radionuclidi chiusi), vasi NAS
92.24.13↔	Teleradioterapia mediante fotoni, acceleratore lineare, guidata dalle immagini, irradiazione 3D pianificata	92.27.31↔	Impianto o inserzione di elementi radioattivi (brachiterapia con radionuclidi chiusi), arterie coronarie
92.24.14↔	Teleradioterapia mediante fotoni, acceleratore lineare, guidata dalle immagini, radioterapia a modulazione di intensità	92.27.39↔	Impianto o inserzione di elementi radioattivi (brachiterapia con radionuclidi chiusi), altri vasi
92.24.21↔	Teleradioterapia mediante fotoni, acceleratore lineare, non guidata dalle immagini, fino a 2 campi di irradiazione	92.27.40↔	Impianto o inserzione di elementi radioattivi (brachiterapia con radionuclidi chiusi), intraoperatoria
92.24.22↔	Teleradioterapia mediante fotoni, acceleratore lineare, non guidata dalle immagini, più di 2 campi di irradiazione	92.27.70↔	Moulage radioattivi, NAS
92.24.23↔	Teleradioterapia mediante fotoni, acceleratore lineare, non guidata dalle immagini, irradiazione 3D pianificata	92.27.71↔	Moulage radioattivi: costruzione e applicazione di moulage radioattivi superficiali
92.24.24↔	Teleradioterapia mediante fotoni, acceleratore lineare, non guidata dalle immagini, radioterapia a modulazione di intensità	92.27.72↔	Moulage radioattivi: costruzione e applicazione di applicatori non impiegati sulla superficie corporea
92.24.30↔	Teleradioterapia mediante fotoni: radioterapia estremamente complessa con attrezzatura specializzata	92.27.73↔	Moulage radioattivi: costruzione e applicazione di applicatori oculari
92.25.00↔	Teleradioterapia con elettroni, acceleratore lineare, NAS	92.27.79↔	Moulage radioattivi, altro
92.25.01↔	Teleradioterapia con elettroni, acceleratore lineare, irradiazione di campo esteso	92.28.00↔	Iniezione, instillazione o somministrazione per via orale di radioisotopi, NAS
92.25.02↔	Teleradioterapia con elettroni, acceleratore lineare, irradiazione di un emicorpo	92.28.01↔	Instillazione di radionuclidi aperti in articolazioni
92.25.03↔	Teleradioterapia con elettroni, acceleratore lineare, irradiazione del corpo intero	92.28.02↔	Radioiodoterapia fino a 1,2 GBq I-131, senza somministrazione di tireotropina ricombinante (rh-TSH)
92.25.04↔	Teleradioterapia con elettroni, acceleratore lineare, radioterapia intraoperatoria	92.28.03↔	Radioiodoterapia fino a 1,2 GBq I-131, con somministrazione di tireotropina ricombinante (rh-TSH)
92.25.09↔	Teleradioterapia con elettroni, acceleratore lineare, altro	92.28.04↔	Radioiodoterapia da 1,2 a meno di 5 GBq I-131, senza somministrazione di tireotropina ricombinante (rh-TSH)
92.25.11↔	Teleradioterapia con elettroni, acceleratore lineare, guidata dalle immagini	92.28.05↔	Radioiodoterapia da 1,2 a meno di 5 GBq I-131, con somministrazione di tireotropina ricombinante (rh-TSH)
92.25.12↔	Teleradioterapia con elettroni, acceleratore lineare, guidata dalle immagini, fino a 2 campi di irradiazione	92.28.06↔	Radioiodoterapia da 5 GBq I-131, senza somministrazione di tireotropina ricombinante (rh-TSH)
92.25.13↔	Teleradioterapia con elettroni, acceleratore lineare, guidata dalle immagini, più di 2 campi di irradiazione	92.28.07↔	Radioiodoterapia da 5 GBq I-131, con somministrazione di tireotropina ricombinante (rh-TSH)
92.25.14↔	Teleradioterapia con elettroni, acceleratore lineare, guidata dalle immagini, irradiazione 3D pianificata	92.28.11↔	Terapia con radionuclidi aperti per metastasi ossee
92.25.15↔	Teleradioterapia con elettroni, acceleratore lineare, guidata dalle immagini, radioterapia a modulazione di intensità	92.28.13↔	Terapia radiorecettoriale con analoghi della somatostatina DOTA-coniugati
92.25.21↔	Teleradioterapia con elettroni, acceleratore lineare, non guidata dalle immagini, fino a 2 campi di irradiazione	92.28.20↔	Radioimmunoterapia con 90Y ibritumomab tiuxetano, parenterale
92.25.22↔	Teleradioterapia con elettroni, acceleratore lineare, non guidata dalle immagini, più di 2 campi di irradiazione	92.28.21↔	Somministrazione parenterale di iodio-131-MIBG (metaiodobenzilguanidina)
92.25.23↔	Teleradioterapia con elettroni, acceleratore lineare, non guidata dalle immagini, irradiazione 3D pianificata	92.28.22↔	Radioimmunoterapia con iodio-131 [I-131] tositumomab, parenterale
92.25.24↔	Teleradioterapia con elettroni, acceleratore lineare, non guidata dalle immagini, radioterapia a modulazione di intensità	92.28.23↔	Radioimmunoterapia con altri anticorpi, parenterale
92.26.00↔	Teleradioterapia con altre radiazioni particellari, NAS	92.28.31↔	Radio-chemioembolizzazione endovascolare selettiva con I-131-Lipiodol
92.26.10↔	Terapia con protoni, non guidata dalle immagini, fino a 2 campi di irradiazione	92.28.32↔	Terapia endovascolare selettiva con radionuclidi (SIRT) mediante embolizzazione con microsferi marcate con ittrio-90
92.26.11↔	Terapia con protoni, guidata dalle immagini, fino a 2 campi di irradiazione	92.28.33↔	Brachiterapia endovascolare con renio-188
92.26.20↔	Terapia con protoni, non guidata dalle immagini, più di 2 campi di irradiazione	92.28.99↔	Iniezione, instillazione o somministrazione per via orale di radioisotopi, altro
92.26.21↔	Terapia con protoni, guidata dalle immagini, più di 2 campi di irradiazione	92.29.00↔	Brachiterapia con radionuclidi chiusi, NAS
92.26.99↔	Teleradioterapia con altre radiazioni particellari, altro	92.29.09↔	Brachiterapia con radionuclidi chiusi, altro
92.27.00↔	Impianto o inserzione di elementi radioattivi (brachiterapia con radionuclidi chiusi), superficie corporea, altra o NAS sede di applicazione	92.29.11↔	Brachiterapia interstiziale con impianto di emettitori rimovibili monoplanari, basso rateo di dose
92.27.10↔	Impianto o inserzione di elementi radioattivi (brachiterapia con radionuclidi chiusi), organi sessuali femminili, NAS	92.29.12↔	Brachiterapia interstiziale con impianto di emettitori rimovibili monoplanari, rateo di dose pulsata (pulsed dose rate)
92.27.11↔	Impianto o inserzione di elementi radioattivi (brachiterapia con radionuclidi chiusi), in sede intrauterina	92.29.13↔	Brachiterapia interstiziale con impianto di emettitori rimovibili monoplanari, alto rateo di dose
92.27.12↔	Impianto o inserzione di elementi radioattivi (brachiterapia con radionuclidi chiusi), in sede intravaginale	92.29.19↔	Brachiterapia interstiziale con impianto di emettitori rimovibili monoplanari, altro
92.27.13↔	Impianto o inserzione di elementi radioattivi (brachiterapia con radionuclidi chiusi), in sede combinata intrauterina e intravaginale	92.29.21↔	Brachiterapia interstiziale con impianto volumetrico di emettitori rimovibili multiplanari, basso rateo di dose
92.27.21↔	Impianto o inserzione di elementi radioattivi (brachiterapia con radionuclidi chiusi), superficie corporea	92.29.22↔	Brachiterapia interstiziale con impianto volumetrico di emettitori rimovibili multiplanari, rateo di dose pulsata (pulsed dose rate)
92.27.22↔	Impianto o inserzione di elementi radioattivi (brachiterapia con radionuclidi chiusi), in sede intracavitaria	92.29.23↔	Brachiterapia interstiziale con impianto volumetrico di emettitori rimovibili multiplanari, alto rateo di dose
92.27.23↔	Impianto o inserzione di elementi radioattivi (brachiterapia con radionuclidi chiusi), in sede endoluminale	92.29.24↔	Brachiterapia con impianto di emettitori rimovibili multiplanari, alto rateo di dose, intraoperatoria
		92.29.29↔	Brachiterapia interstiziale con impianto volumetrico di emettitori rimovibili multiplanari, altro
		92.29.31↔	Brachiterapia interstiziale con impianto di emettitori permanenti, fino a 10 sorgenti
		92.29.32↔	Brachiterapia interstiziale con impianto di emettitori permanenti, da 11 a 15 sorgenti

92.29.33↔	Brachiterapia interstiziale con impianto di emettitori permanenti, da 16 a 20 sorgenti	92.30.31↔	Radioterapia stereotassica, in seduta unica: Extracerebrale, radioterapia ad arco a modulazione di intensità (IMAT)
92.29.34↔	Brachiterapia interstiziale con impianto di emettitori permanenti, da 21 a 25 sorgenti	92.30.32↔	Radioterapia stereotassica, in seduta unica: Extracerebrale, guidata dalle immagini
92.29.35↔	Brachiterapia interstiziale con impianto di emettitori permanenti, da 26 a 30 sorgenti	92.30.99↔	Radioterapia stereotassica, in seduta unica, altro
92.29.36↔	Brachiterapia interstiziale con impianto di emettitori permanenti, da 31 a 35 sorgenti	92.31.00↔	Radiochirurgia con fotoni NAS, cerebrale
92.29.37↔	Brachiterapia interstiziale con impianto di emettitori permanenti, da 36 a 40 sorgenti	92.31.10↔	Radiochirurgia con fotoni NAS, extracerebrale
92.29.38↔	Brachiterapia interstiziale con impianto di emettitori permanenti, da 41 a 45 sorgenti	92.32.00↔	Radiochirurgia con fotoni a sorgente multiple, NAS
92.29.39↔	Brachiterapia interstiziale con impianto di emettitori permanenti, da 46 a 50 sorgenti	92.32.01↔	Radiochirurgia con fotoni a sorgenti multiple: Gamma knife
92.29.3a↔	Brachiterapia interstiziale con impianto di emettitori permanenti, da 51 a 55 sorgenti	92.33.00↔	Radiochirurgia con particelle, NAS
92.29.3b↔	Brachiterapia interstiziale con impianto di emettitori permanenti, da 56 a 60 sorgenti	92.33.01↔	Altra radioterapia ad alto voltaggio: radioterapia stereotassica, in seduta unica, cerebrale
92.29.3c↔	Brachiterapia interstiziale con impianto di emettitori permanenti, da 61 a 65 sorgenti	92.33.11↔	Altra radioterapia ad alto voltaggio: radioterapia stereotassica, in seduta unica, extracerebrale
92.29.3d↔	Brachiterapia interstiziale con impianto di emettitori permanenti, da 66 a 70 sorgenti	92.39.01↔	Altra radioterapia ad alto voltaggio, irradiazione stereotassica, frazionata, cerebrale, NAS
92.29.3e↔	Brachiterapia interstiziale con impianto di emettitori permanenti, da 71 sorgenti e più	92.39.11↔	Altra radioterapia ad alto voltaggio, irradiazione stereotassica, frazionata, extracerebrale, NAS
92.29.40↔	Brachiterapia con applicatori superficiali, NAS	92.39.20↔	Altra radioterapia ad alto voltaggio, irradiazione stereotassica, frazionata: Cerebrale, radioterapia a modulazione di intensità
92.29.49↔	Brachiterapia con applicatori superficiali, altro	92.39.21↔	Altra radioterapia ad alto voltaggio, irradiazione stereotassica, frazionata: Cerebrale, radioterapia ad arco a modulazione di intensità (IMAT)
92.29.51↔	Rimozione di radionuclidi chiusi o di applicatori inattivi sotto anestesia	92.39.22↔	Altra radioterapia ad alto voltaggio, irradiazione stereotassica, frazionata: Cerebrale, guidata dalle immagini
92.30.00↔	Radioterapia stereotassica, in seduta unica, NAS	92.39.29↔	Altra radioterapia ad alto voltaggio, irradiazione stereotassica, frazionata, cerebrale, altro
92.30.01↔	Radioterapia stereotassica, in seduta unica: Cerebrale, NAS	92.39.30↔	Altra radioterapia ad alto voltaggio, irradiazione stereotassica, frazionata: Extracerebrale, radioterapia a modulazione di intensità
92.30.02↔	Radioterapia stereotassica, in seduta unica: Extracerebrale, NAS	92.39.31↔	Altra radioterapia ad alto voltaggio, irradiazione stereotassica, frazionata: Extracerebrale, radioterapia ad arco a modulazione di intensità (IMAT)
92.30.20↔	Radioterapia stereotassica, in seduta unica: Cerebrale, radioterapia a modulazione di intensità	92.39.32↔	Altra radioterapia ad alto voltaggio, irradiazione stereotassica, frazionata: Extracerebrale, guidata dalle immagini
92.30.21↔	Radioterapia stereotassica, in seduta unica: Cerebrale, radioterapia ad arco a modulazione di intensità (IMAT)	92.39.39↔	Altra radioterapia ad alto voltaggio, irradiazione stereotassica, frazionata, extracerebrale, altro
92.30.22↔	Radioterapia stereotassica, in seduta unica: Cerebrale, guidata dalle immagini	92.41↔	Radioterapia intraoperatoria con elettroni
92.30.30↔	Radioterapia stereotassica, in seduta unica: Extracerebrale, radioterapia a modulazione di intensità		

Procedura R02-5

07.16.00↔	Biopsia del timo, NAS	18.02↔	Incisione del canale uditivo esterno
07.16.11↔	Biopsia a cielo aperto del timo	18.09↔	Altra incisione dell'orecchio esterno
07.16.99↔	Biopsia del timo, altro	20.32.00↔	Biopsia dell'orecchio interno e dell'orecchio medio, NAS
08.11.00↔	Biopsia della palpebra, NAS	20.32.01↔	Biopsia dell'orecchio medio
08.11.20↔	Biopsia a cielo aperto della palpebra, NAS	20.32.02↔	Biopsia dell'orecchio interno
08.11.99↔	Biopsia della palpebra, altro	20.32.99↔	Biopsia dell'orecchio interno e dell'orecchio medio, altro
09.11↔	Biopsia della ghiandola lacrimale	24.11.00↔	Biopsia della gengiva, NAS
09.12↔	Biopsia del sacco lacrimale	24.11.20↔	Biopsia a cielo aperto (con incisione) della gengiva
10.21.20↔	Biopsia a cielo aperto della congiuntiva	24.11.99↔	Biopsia della gengiva, altro
11.22.00↔	Biopsia della cornea, NAS	24.12.00↔	Biopsia dell'alveolo dentale, NAS
11.22.20↔	Biopsia a cielo aperto della cornea	24.12.20↔	Biopsia a cielo aperto (con incisione) dell'alveolo dentale
11.22.99↔	Biopsia della cornea, altro	24.12.99↔	Biopsia dell'alveolo dentale, altro
12.22↔	Biopsia dell'iride	25.02↔	Biopsia aperta della lingua
12.29.10↔	Biopsia del corpo ciliare	26.12↔	Biopsia aperta di ghiandola o dotto salivare
12.29.20↔	Biopsia della sclera	27.21.00↔	Biopsia del palato osseo, NAS
12.29.30↔	Biopsia del cristallino	27.21.20↔	Biopsia a cielo aperto (con incisione) del palato osseo
13.90↔	Operazione sul cristallino, NAC	27.21.99↔	Biopsia del palato osseo, altro
13.91↔	Inserzione di protesi intraoculare telescopica	27.22.00↔	Biopsia dell'ugola e del palato molle, NAS
13.92↔	Capsulotomia del cristallino	27.22.20↔	Biopsia a cielo aperto (con incisione) dell'ugola e del palato molle
13.93↔	Chiusura di difetto del cristallino con colla tessutale	27.22.99↔	Biopsia dell'ugola e del palato molle, altro
13.99↔	Altri interventi sul cristallino, altro	27.23.00↔	Biopsia del labbro, NAS
15.01↔	Biopsia di muscoli o tendini extraoculari	27.23.99↔	Biopsia del labbro, altro
16.23.00↔	Biopsia del bulbo oculare e dell'orbita, NAS	27.24.00↔	Biopsia della bocca, struttura non specificata, NAS
16.23.11↔	Biopsia dell'orbita, chirurgica a cielo aperto	27.24.20↔	Biopsia a cielo aperto (con incisione) di mucosa della guancia, pavimento della bocca e altre strutture della bocca
16.23.12↔	Biopsia dell'orbita, transnasale	27.24.99↔	Biopsia della bocca, struttura non specificata, altro
16.23.21↔	Biopsia del bulbo oculare	29.12.00↔	Biopsia faringea, NAS
16.23.99↔	Biopsia del bulbo oculare e dell'orbita, altro		
18.01↔	Perforazione del lobo dell'orecchio		

29.12.20↔	Biopsia a cielo aperto dell'ipofaringe	77.43.20↔	Biopsia del radio e dell'ulna, Biopsia a cielo aperto
29.12.30↔	Biopsia a cielo aperto della nasofaringe	77.43.99↔	Biopsia del radio e dell'ulna, altro
29.12.99↔	Biopsia faringea, altro	77.44.00↔	Biopsia del carpo e del metacarpo, NAS
31.45↔	Biopsia aperta della laringe o trachea	77.44.20↔	Biopsia del carpo e del metacarpo, Biopsia a cielo aperto
34.27.00↔	Biopsia del diaframma, NAS	77.44.99↔	Biopsia del carpo e del metacarpo, altro
34.27.20↔	Biopsia a cielo aperto del diaframma	77.45.00↔	Biopsia del femore, NAS
34.27.99↔	Biopsia del diaframma, altro	77.45.20↔	Biopsia del femore, Biopsia a cielo aperto
38.21↔	Biopsia di vasi sanguigni	77.45.99↔	Biopsia del femore, altro
40.11.10↔	Biopsia a cielo aperto (mediante incisione) di linfonodo mediastinico, paraaortico, iliaco o pelvico	77.46.00↔	Biopsia della rotula, NAS
40.11.11↔	Biopsia a cielo aperto (mediante incisione) di linfonodo cervicale, sopraclavicolare, ascellare o inguinale	77.46.20↔	Biopsia della rotula, Biopsia a cielo aperto
40.21.00↔	Asportazione di linfonodo cervicale profondo, NAS	77.46.99↔	Biopsia della rotula, altro
40.21.10↔	Asportazione di singoli linfonodi e vasi linfatici, cervicali, senza marcatura	77.47.00↔	Biopsia della tibia e fibula, NAS
40.21.11↔	Asportazione di singoli linfonodi e vasi linfatici, cervicali, con marcatura con radionuclidi o colorante (linfadenectomia del linfonodo sentinella)	77.47.20↔	Biopsia della tibia e fibula, Biopsia a cielo aperto
40.21.99↔	Asportazione di linfonodo cervicale profondo, altro	77.47.99↔	Biopsia della tibia e fibula, altro
40.23.00↔	Asportazione di linfonodo ascellare, NAS	77.48.00↔	Biopsia del tarso e metatarso, NAS
40.23.10↔	Asportazione di linfonodo ascellare, senza marcatura	77.48.20↔	Biopsia del tarso e metatarso, Biopsia a cielo aperto
40.23.11↔	Asportazione di linfonodo ascellare, con marcatura con radionuclidi o colorante (linfadenectomia del linfonodo sentinella)	77.48.99↔	Biopsia del tarso e metatarso, altro
40.23.99↔	Asportazione di linfonodo ascellare, altro	77.49.00↔	Biopsia di altre ossa specificate, escluse quelle facciali, NAS
40.24.00↔	Asportazione di linfonodo inguinale, NAS	77.49.21↔	Biopsia di altre ossa specificate, escluse quelle facciali, Biopsia della colonna vertebrale, Biopsia a cielo aperto
40.24.10↔	Asportazione di linfonodo inguinale, chirurgica a cielo aperto, senza marcatura	77.49.41↔	Biopsia di altre ossa specificate, escluse quelle facciali, Biopsia di falangi dei piedi, Biopsia a cielo aperto
40.24.11↔	Asportazione di linfonodo inguinale, chirurgica a cielo aperto, con marcatura con radionuclidi o colorante (linfadenectomia del linfonodo sentinella)	77.49.91↔	Biopsia di altre ossa specificate, escluse quelle facciali, Biopsia a cielo aperto
40.24.20↔	Asportazione di linfonodo inguinale, per via laparoscopica	77.49.99↔	Biopsia di altre ossa specificate, escluse quelle facciali, altro
40.24.99↔	Asportazione di linfonodo inguinale, altro	80.31.00↔	Biopsia delle strutture articolari della spalla, NAS
44.15↔	Biopsia dello stomaco a cielo aperto	80.31.20↔	Biopsia artroscopica delle strutture articolari della spalla
50.12.00↔	Biopsia a cielo aperto del fegato, NAS	80.31.30↔	Biopsia a cielo aperto delle strutture articolari della spalla
50.12.09↔	Biopsia a cielo aperto del fegato, altro	80.31.99↔	Biopsia delle strutture articolari della spalla, altro
50.12.11↔	Biopsia del fegato, mediante escissione, chirurgica a cielo aperto	80.32.00↔	Biopsia delle strutture articolari del gomito, NAS
50.12.12↔	Biopsia del fegato, mediante agobiopsia, chirurgica a cielo aperto	80.32.20↔	Biopsia artroscopica delle strutture articolari del gomito
51.13↔	Biopsia a cielo aperto della colecisti e dei dotti biliari	80.32.30↔	Biopsia a cielo aperto delle strutture articolari del gomito
51.41.00↔	Incisione del coledoco con rimozione di calcoli, NAS	80.32.99↔	Biopsia delle strutture articolari del gomito, altro
51.41.09↔	Incisione del coledoco con rimozione di calcoli, altro	80.33.00↔	Biopsia delle strutture articolari del polso, NAS
51.42.00↔	Incisione del coledoco con rimozione di altra occlusione, NAS	80.33.20↔	Biopsia artroscopica delle strutture articolari del polso
51.42.09↔	Incisione del coledoco con rimozione di altra occlusione, altro	80.33.30↔	Biopsia a cielo aperto delle strutture articolari del polso
51.44.00↔	Incisione del dotto cistico e dei dotti epatici per rimozione di calcoli, NAS	80.33.99↔	Biopsia delle strutture articolari del polso, altro
51.44.09↔	Incisione del dotto cistico e dei dotti epatici per rimozione di calcoli, altro	80.34.00↔	Biopsia delle strutture articolari della mano e delle dita della mano, NAS
51.49.00↔	Incisione del dotto cistico e dei dotti epatici per rimozione di occlusione, NAS	80.34.20↔	Biopsia artroscopica delle strutture articolari della mano e delle dita della mano
51.49.09↔	Incisione del dotto cistico e dei dotti epatici per rimozione di occlusione, altro	80.34.30↔	Biopsia a cielo aperto delle strutture articolari della mano e delle dita della mano
52.12↔	Biopsia a cielo aperto del pancreas	80.34.99↔	Biopsia delle strutture articolari della mano e delle dita della mano, altro
76.11.00↔	Biopsia delle ossa facciali, NAS	80.35.00↔	Biopsia delle strutture articolari dell'anca, NAS
76.11.11↔	Biopsia a cielo aperto (con incisione) delle ossa facciali	80.35.20↔	Biopsia artroscopica delle strutture articolari dell'anca
76.11.99↔	Biopsia delle ossa facciali, altro	80.35.30↔	Biopsia a cielo aperto delle strutture articolari dell'anca
76.19.11↔	Biopsia a cielo aperto (con incisione) dell'articolazione temporomandibolare	80.35.99↔	Biopsia delle strutture articolari dell'anca, altro
76.19.12↔	Biopsia artroscopica dell'articolazione temporomandibolare	80.36.00↔	Biopsia delle strutture articolari del ginocchio, NAS
77.40.20↔	Biopsia dell'osso, sede non specificata, Biopsia a cielo aperto	80.36.20↔	Biopsia artroscopica delle strutture articolari del ginocchio
77.40.99↔	Biopsia dell'osso, sede non specificata, altro	80.36.30↔	Biopsia a cielo aperto delle strutture articolari del ginocchio
77.41.00↔	Biopsia della scapola, della clavicola, delle coste e dello sterno, NAS	80.36.99↔	Biopsia delle strutture articolari del ginocchio, altro
77.41.20↔	Biopsia della scapola, della clavicola, delle coste e dello sterno, Biopsia a cielo aperto	80.37.00↔	Biopsia delle strutture articolari della caviglia, NAS
77.41.99↔	Biopsia della scapola, della clavicola, delle coste e dello sterno, altro	80.37.20↔	Biopsia artroscopica delle strutture articolari della caviglia
77.42.00↔	Biopsia dell'omero, NAS	80.37.30↔	Biopsia a cielo aperto delle strutture articolari della caviglia
77.42.20↔	Biopsia dell'omero, Biopsia a cielo aperto	80.37.99↔	Biopsia delle strutture articolari della caviglia, altro
77.42.99↔	Biopsia dell'omero, altro	80.38.00↔	Biopsia delle strutture articolari del piede e delle dita del piede, NAS
77.43.00↔	Biopsia del radio e dell'ulna, NAS	80.38.20↔	Biopsia artroscopica delle strutture articolari del piede e delle dita del piede
		80.38.30↔	Biopsia a cielo aperto delle strutture articolari del piede e delle dita del piede
		80.38.99↔	Biopsia delle strutture articolari del piede e delle dita del piede, altro
		80.39.00↔	Biopsia di strutture articolari di altra sede specificata, NAS
		80.39.21↔	Biopsia artroscopica delle strutture articolari dell'articolazione sterno-clavicolare
		80.39.29↔	Biopsia artroscopica di strutture articolari di altra sede specificata, altro

80.39.30↔	Biopsia a cielo aperto di strutture articolari di altra sede specificata	80.39.99↔	Biopsia di strutture articolari di altra sede specificata, altro
80.39.40↔	Biopsia di strutture articolari di altra sede specificata, Biopsia delle strutture articolari della colonna vertebrale	85.12↔	Biopsia a cielo aperto della mammella

ADRG R04**Altre neoplasie ematologiche e solide con altre procedure OR, con CC gravi**

Diagnosi principale nella tabella R04-1 e ogni Procedura operatoria eccetto Tabella R04-2 e PCCL > 2

DRG R04Z**Altre neoplasie ematologiche e solide con altre procedure OR, con CC gravi****Diagnosi R04-1**

C37	Tumore maligno del timo	C92.51	Leucemia acuta mielomonocitica: in remissione completa
C48.0	Tumore Maligno: Retroperitoneo	C92.60	Leucemia mieloide acuta con anomalia 11q23: Senza menzione di remissione completa
C76.4	Tumore maligno di altra e mal definita sede: Arto superiore	C92.61	Leucemia mieloide acuta con anomalia 11q23: in remissione completa
C76.5	Tumore maligno di altra e mal definita sede: Arto inferiore	C92.80	Leucemia mieloide acuta con displasia multilineare: Senza menzione di remissione completa
C76.7	Tumore maligno di altra e mal definita sede: Altre sedi mal definite	C92.81	Leucemia mieloide acuta con displasia multilineare: in remissione completa
C76.8	Tumore maligno di altra e mal definita sede: lesione sconfinante a più zone contigue di altre e mal definite sedi	C93.00	Leucemia acuta monoblastica/monocitica: Senza menzione di remissione completa
C77.0	Tumore maligno secondario e non specificato: Linfonodi della testa, della faccia e del collo	C93.01	Leucemia acuta monoblastica/monocitica: in remissione completa
C77.1	Tumore maligno secondario e non specificato: Linfonodi intratoracici	C94.00	Leucemia eritroide acuta: Senza menzione di remissione completa
C77.2	Tumore maligno secondario e non specificato: Linfonodi intra-addominali	C94.01	Leucemia eritroide acuta: in remissione completa
C77.3	Tumore maligno secondario e non specificato: Linfonodi ascellari e dell'arto superiore	C94.20	Leucemia acuta megacarioblastica: Senza menzione di remissione completa
C77.4	Tumore maligno secondario e non specificato: Linfonodi inguinali e dell'arto inferiore	C94.21	Leucemia acuta megacarioblastica: in remissione completa
C77.5	Tumore maligno secondario e non specificato: Linfonodi intrapelvici	C96.0	Istiocitosi a cellule di Langerhans multifocale e multisistemica (disseminata)[malattia di Letterer-Siwe]
C77.8	Tumore maligno secondario e non specificato: Linfonodi di regioni multiple	D09.3	Carcinoma in situ: Tiroide ed altre ghiandole endocrine
C77.9	Tumore maligno secondario e non specificato: Linfonodi non specificati	D09.7	Carcinoma in situ di altre sedi specificate
C79.83	Tumore maligno secondario del pericardio	D09.9	Carcinoma in situ non specificato
C79.84	Altro tumore maligno secondario del cuore	D19.7	Tumore benigno: Tessuto mesoteliale di altre sedi
C79.88	Tumore maligno secondario di altre sedi specificate	D19.9	Tumore benigno: Tessuto mesoteliale non specificato
C79.9	Tumore maligno secondario di sede non specificata	D36.7	Tumore benigno: Altre sedi specificate
C80.0	Tumore maligno di sede primitiva sconosciuta, così definito	D36.9	Tumore benigno di sede non specificata
C80.9	Tumore maligno non specificato	D46.2	Anemia refrattaria con eccesso di blasti [RAEB/AREB]
C92.00	Leucemia mieloblastica acuta [LMA]: Senza menzione di remissione completa	D48.7	Tumori di comportamento incerto o sconosciuto: Altre sedi specificate
C92.01	Leucemia mieloblastica acuta [LMA]: in remissione completa	D48.9	Tumore di comportamento incerto o sconosciuto non specificato
C92.40	Leucemia acuta promielocitica [LAP]: Senza menzione di remissione completa	Q85.8	Altre facomatosi non classificate altrove
C92.41	Leucemia acuta promielocitica [LAP]: in remissione completa	Q85.9	Facomatosi non specificata
C92.50	Leucemia acuta mielomonocitica: Senza menzione di remissione completa	Z03.1	Osservazione per sospetto di tumore maligno

Procedura R04-2

92.20↔	Infusione d'isotopo radioattivo liquido	92.23.03↔	Dispositivo di telecobaltoterapia, più di 4 campi di irradiazione o irradiazione 3D pianificata
92.21.00↔	Radioterapia superficiale: NAS	92.23.08↔	Radioterapia ad alto voltaggio: altri isotopi
92.21.01↔	Radioterapia superficiale: fino a 2 campi di irradiazione	92.23.09↔	Dispositivo di telecobaltoterapia, altro
92.21.02↔	Radioterapia superficiale: più di 2 campi di irradiazione	92.24.00↔	Teleradioterapia mediante fotoni, acceleratore lineare, NAS
92.22.00↔	Radioterapia con ortovoltaggio: NAS	92.24.01↔	Teleradioterapia mediante fotoni, acceleratore lineare, irradiazione di campo esteso
92.22.01↔	Radioterapia con ortovoltaggio: fino a 2 campi di irradiazione	92.24.02↔	Teleradioterapia mediante fotoni, acceleratore lineare, irradiazione di un emicorpo
92.22.02↔	Radioterapia con ortovoltaggio: più di 2 campi di irradiazione	92.24.03↔	Teleradioterapia mediante fotoni, acceleratore lineare, irradiazione del corpo intero
92.22.11↔	Roentgenterapia intraoperatoria, fino a 300 kV	92.24.04↔	Teleradioterapia mediante fotoni, acceleratore lineare, radioterapia intraoperatoria
92.22.12↔	Roentgenterapia intraoperatoria, 300 kV - < 1 MV	92.24.09↔	Teleradioterapia mediante fotoni, acceleratore lineare, altro
92.22.19↔	Roentgenterapia intraoperatoria, altro		
92.23.00↔	Radioterapia ad alto voltaggio: NAS		
92.23.01↔	Dispositivo di telecobaltoterapia, fino a 2 campi di irradiazione		
92.23.02↔	Dispositivo di telecobaltoterapia, da 3 a 4 campi di irradiazione		

92.24.11↔	Teleradioterapia mediante fotoni, acceleratore lineare, guidata dalle immagini, fino a 2 campi di irradiazione	92.27.23↔	Impianto o inserzione di elementi radioattivi (brachiterapia con radionuclidi chiusi), in sede endoluminale
92.24.12↔	Teleradioterapia mediante fotoni, acceleratore lineare, guidata dalle immagini, più di 2 campi di irradiazione	92.27.30↔	Impianto o inserzione di elementi radioattivi (brachiterapia con radionuclidi chiusi), vasi NAS
92.24.13↔	Teleradioterapia mediante fotoni, acceleratore lineare, guidata dalle immagini, irradiazione 3D pianificata	92.27.31↔	Impianto o inserzione di elementi radioattivi (brachiterapia con radionuclidi chiusi), arterie coronarie
92.24.14↔	Teleradioterapia mediante fotoni, acceleratore lineare, guidata dalle immagini, radioterapia a modulazione di intensità	92.27.39↔	Impianto o inserzione di elementi radioattivi (brachiterapia con radionuclidi chiusi), altri vasi
92.24.21↔	Teleradioterapia mediante fotoni, acceleratore lineare, non guidata dalle immagini, fino a 2 campi di irradiazione	92.27.40↔	Impianto o inserzione di elementi radioattivi (brachiterapia con radionuclidi chiusi), intraoperatoria
92.24.22↔	Teleradioterapia mediante fotoni, acceleratore lineare, non guidata dalle immagini, più di 2 campi di irradiazione	92.27.70↔	Moulage radioattivi, NAS
92.24.23↔	Teleradioterapia mediante fotoni, acceleratore lineare, non guidata dalle immagini, irradiazione 3D pianificata	92.27.71↔	Moulage radioattivi: costruzione e applicazione di moulage radioattivi superficiali
92.24.24↔	Teleradioterapia mediante fotoni, acceleratore lineare, non guidata dalle immagini, radioterapia a modulazione di intensità	92.27.72↔	Moulage radioattivi: costruzione e applicazione di applicatori non impiegati sulla superficie corporea
92.24.30↔	Teleradioterapia mediante fotoni: radioterapia estremamente complessa con attrezzatura specializzata	92.27.73↔	Moulage radioattivi: costruzione e applicazione di applicatori oculari
92.25.00↔	Teleradioterapia con elettroni, acceleratore lineare, NAS	92.27.79↔	Moulage radioattivi, altro
92.25.01↔	Teleradioterapia con elettroni, acceleratore lineare, irradiazione di campo esteso	92.28.00↔	Iniezione, instillazione o somministrazione per via orale di radioisotopi, NAS
92.25.02↔	Teleradioterapia con elettroni, acceleratore lineare, irradiazione di un emicorpo	92.28.01↔	Instillazione di radionuclidi aperti in articolazioni
92.25.03↔	Teleradioterapia con elettroni, acceleratore lineare, irradiazione del corpo intero	92.28.02↔	Radioiodoterapia fino a 1,2 GBq I-131, senza somministrazione di tireotropina ricombinante (rh-TSH)
92.25.04↔	Teleradioterapia con elettroni, acceleratore lineare, radioterapia intraoperatoria	92.28.03↔	Radioiodoterapia fino a 1,2 GBq I-131, con somministrazione di tireotropina ricombinante (rh-TSH)
92.25.09↔	Teleradioterapia con elettroni, acceleratore lineare, altro	92.28.04↔	Radioiodoterapia da 1,2 a meno di 5 GBq I-131, senza somministrazione di tireotropina ricombinante (rh-TSH)
92.25.11↔	Teleradioterapia con elettroni, acceleratore lineare, guidata dalle immagini	92.28.05↔	Radioiodoterapia da 1,2 a meno di 5 GBq I-131, con somministrazione di tireotropina ricombinante (rh-TSH)
92.25.12↔	Teleradioterapia con elettroni, acceleratore lineare, guidata dalle immagini, fino a 2 campi di irradiazione	92.28.06↔	Radioiodoterapia da 5 GBq I-131, senza somministrazione di tireotropina ricombinante (rh-TSH)
92.25.13↔	Teleradioterapia con elettroni, acceleratore lineare, guidata dalle immagini, più di 2 campi di irradiazione	92.28.07↔	Radioiodoterapia da 5 GBq I-131, con somministrazione di tireotropina ricombinante (rh-TSH)
92.25.14↔	Teleradioterapia con elettroni, acceleratore lineare, guidata dalle immagini, irradiazione 3D pianificata	92.28.11↔	Terapia con radionuclidi aperti per metastasi ossee
92.25.15↔	Teleradioterapia con elettroni, acceleratore lineare, guidata dalle immagini, radioterapia a modulazione di intensità	92.28.13↔	Terapia radiorecettoriale con analoghi della somatostatina DOTA-coniugati
92.25.21↔	Teleradioterapia con elettroni, acceleratore lineare, non guidata dalle immagini, fino a 2 campi di irradiazione	92.28.20↔	Radioimmunoterapia con 90Y ibritumomab tiuxetano, parenterale
92.25.22↔	Teleradioterapia con elettroni, acceleratore lineare, non guidata dalle immagini, più di 2 campi di irradiazione	92.28.21↔	Somministrazione parenterale di iodio-131-MIBG (metaiodobenzilguanidina)
92.25.23↔	Teleradioterapia con elettroni, acceleratore lineare, non guidata dalle immagini, irradiazione 3D pianificata	92.28.22↔	Radioimmunoterapia con iodio-131 [I-131] tositumomab, parenterale
92.25.24↔	Teleradioterapia con elettroni, acceleratore lineare, non guidata dalle immagini, radioterapia a modulazione di intensità	92.28.23↔	Radioimmunoterapia con altri anticorpi, parenterale
92.26.00↔	Teleradioterapia con altre radiazioni particellari, NAS	92.28.31↔	Radio-chemioembolizzazione endovascolare selettiva con I-131-Lipiodol
92.26.10↔	Terapia con protoni, non guidata dalle immagini, fino a 2 campi di irradiazione	92.28.32↔	Terapia endovascolare selettiva con radionuclidi (SIRT) mediante embolizzazione con microsferi marcate con ittrio-90
92.26.11↔	Terapia con protoni, guidata dalle immagini, fino a 2 campi di irradiazione	92.28.33↔	Brachiterapia endovascolare con renio-188
92.26.20↔	Terapia con protoni, non guidata dalle immagini, più di 2 campi di irradiazione	92.28.99↔	Iniezione, instillazione o somministrazione per via orale di radioisotopi, altro
92.26.21↔	Terapia con protoni, guidata dalle immagini, più di 2 campi di irradiazione	92.29.00↔	Brachiterapia con radionuclidi chiusi, NAS
92.26.99↔	Teleradioterapia con altre radiazioni particellari, altro	92.29.09↔	Brachiterapia con radionuclidi chiusi, altro
92.27.00↔	Impianto o inserzione di elementi radioattivi (brachiterapia con radionuclidi chiusi), superficie corporea, altra o NAS sede di applicazione	92.29.11↔	Brachiterapia interstiziale con impianto di emettitori rimovibili monoplanari, basso rateo di dose
92.27.10↔	Impianto o inserzione di elementi radioattivi (brachiterapia con radionuclidi chiusi), organi sessuali femminili, NAS	92.29.12↔	Brachiterapia interstiziale con impianto di emettitori rimovibili monoplanari, rateo di dose pulsata (pulsed dose rate)
92.27.11↔	Impianto o inserzione di elementi radioattivi (brachiterapia con radionuclidi chiusi), in sede intrauterina	92.29.13↔	Brachiterapia interstiziale con impianto di emettitori rimovibili monoplanari, alto rateo di dose
92.27.12↔	Impianto o inserzione di elementi radioattivi (brachiterapia con radionuclidi chiusi), in sede intravaginale	92.29.19↔	Brachiterapia interstiziale con impianto di emettitori rimovibili monoplanari, altro
92.27.13↔	Impianto o inserzione di elementi radioattivi (brachiterapia con radionuclidi chiusi), in sede combinata intrauterina e intravaginale	92.29.21↔	Brachiterapia interstiziale con impianto volumetrico di emettitori rimovibili multiplanari, basso rateo di dose
92.27.21↔	Impianto o inserzione di elementi radioattivi (brachiterapia con radionuclidi chiusi), superficie corporea	92.29.22↔	Brachiterapia interstiziale con impianto volumetrico di emettitori rimovibili multiplanari, rateo di dose pulsata (pulsed dose rate)
92.27.22↔	Impianto o inserzione di elementi radioattivi (brachiterapia con radionuclidi chiusi), in sede intracavitaria	92.29.23↔	Brachiterapia interstiziale con impianto volumetrico di emettitori rimovibili multiplanari, alto rateo di dose
		92.29.24↔	Brachiterapia con impianto di emettitori rimovibili multiplanari, alto rateo di dose, intraoperatoria
		92.29.29↔	Brachiterapia interstiziale con impianto volumetrico di emettitori rimovibili multiplanari, altro
		92.29.31↔	Brachiterapia interstiziale con impianto di emettitori permanenti, fino a 10 sorgenti

92.29.32↔	Brachiterapia interstiziale con impianto di emettitori permanenti, da 11 a 15 sorgenti	92.30.30↔	Radioterapia stereotassica, in seduta unica: Extracerebrale, radioterapia a modulazione di intensità
92.29.33↔	Brachiterapia interstiziale con impianto di emettitori permanenti, da 16 a 20 sorgenti	92.30.31↔	Radioterapia stereotassica, in seduta unica: Extracerebrale, radioterapia ad arco a modulazione di intensità (IMAT)
92.29.34↔	Brachiterapia interstiziale con impianto di emettitori permanenti, da 21 a 25 sorgenti	92.30.32↔	Radioterapia stereotassica, in seduta unica: Extracerebrale, guidata dalle immagini
92.29.35↔	Brachiterapia interstiziale con impianto di emettitori permanenti, da 26 a 30 sorgenti	92.30.99↔	Radioterapia stereotassica, in seduta unica, altro
92.29.36↔	Brachiterapia interstiziale con impianto di emettitori permanenti, da 31 a 35 sorgenti	92.31.00↔	Radiochirurgia con fotoni NAS, cerebrale
92.29.37↔	Brachiterapia interstiziale con impianto di emettitori permanenti, da 36 a 40 sorgenti	92.31.10↔	Radiochirurgia con fotoni a sorgente multiple, NAS
92.29.38↔	Brachiterapia interstiziale con impianto di emettitori permanenti, da 41 a 45 sorgenti	92.32.00↔	Radiochirurgia con fotoni a sorgenti multiple: Gamma knife
92.29.39↔	Brachiterapia interstiziale con impianto di emettitori permanenti, da 46 a 50 sorgenti	92.32.01↔	Radiochirurgia con particelle, NAS
92.29.3a↔	Brachiterapia interstiziale con impianto di emettitori permanenti, da 51 a 55 sorgenti	92.33.00↔	Altra radioterapia ad alto voltaggio: radioterapia stereotassica, in seduta unica, cerebrale
92.29.3b↔	Brachiterapia interstiziale con impianto di emettitori permanenti, da 56 a 60 sorgenti	92.33.01↔	Altra radioterapia ad alto voltaggio: radioterapia stereotassica, in seduta unica, extracerebrale
92.29.3c↔	Brachiterapia interstiziale con impianto di emettitori permanenti, da 61 a 65 sorgenti	92.39.01↔	Altra radioterapia ad alto voltaggio, irradiazione stereotassica, frazionata, cerebrale, NAS
92.29.3d↔	Brachiterapia interstiziale con impianto di emettitori permanenti, da 66 a 70 sorgenti	92.39.11↔	Altra radioterapia ad alto voltaggio, irradiazione stereotassica, frazionata, extracerebrale, NAS
92.29.3e↔	Brachiterapia interstiziale con impianto di emettitori permanenti, da 71 sorgenti e più	92.39.20↔	Altra radioterapia ad alto voltaggio, irradiazione stereotassica, frazionata: Cerebrale, radioterapia a modulazione di intensità
92.29.40↔	Brachiterapia con applicatori superficiali, NAS	92.39.21↔	Altra radioterapia ad alto voltaggio, irradiazione stereotassica, frazionata: Cerebrale, radioterapia ad arco a modulazione di intensità (IMAT)
92.29.49↔	Brachiterapia con applicatori superficiali, altro	92.39.22↔	Altra radioterapia ad alto voltaggio, irradiazione stereotassica, frazionata: Cerebrale, guidata dalle immagini
92.29.51↔	Rimozione di radionuclidi chiusi o di applicatori inattivi sotto anestesia	92.39.29↔	Altra radioterapia ad alto voltaggio, irradiazione stereotassica, frazionata, cerebrale, altro
92.30.00↔	Radioterapia stereotassica, in seduta unica, NAS	92.39.30↔	Altra radioterapia ad alto voltaggio, irradiazione stereotassica, frazionata: Extracerebrale, radioterapia a modulazione di intensità
92.30.01↔	Radioterapia stereotassica, in seduta unica: Cerebrale, NAS	92.39.31↔	Altra radioterapia ad alto voltaggio, irradiazione stereotassica, frazionata: Extracerebrale, radioterapia ad arco a modulazione di intensità (IMAT)
92.30.02↔	Radioterapia stereotassica, in seduta unica: Extracerebrale, NAS	92.39.32↔	Altra radioterapia ad alto voltaggio, irradiazione stereotassica, frazionata: Extracerebrale, guidata dalle immagini
92.30.20↔	Radioterapia stereotassica, in seduta unica: Cerebrale, radioterapia a modulazione di intensità	92.39.39↔	Altra radioterapia ad alto voltaggio, irradiazione stereotassica, frazionata, extracerebrale, altro
92.30.21↔	Radioterapia stereotassica, in seduta unica: Cerebrale, radioterapia ad arco a modulazione di intensità (IMAT)	92.41↔	Radioterapia intraoperatoria con elettroni
92.30.22↔	Radioterapia stereotassica, in seduta unica: Cerebrale, guidata dalle immagini		

ADRG R07**Radioterapia per neoplasie ematologiche e solide, meno di 9 sedute di irradiazione**

Procedura nella tabella R07-1 e durata del soggiorno > 1 giorno

DRG R07A**Radioterapia per neoplasie ematologiche e solide, meno di 9 sedute di irradiazione, età < 19 anni o con CC estremamente gravi**

Età < 19 anni o PCCL > 3

DRG R07B**Radioterapia per neoplasie ematologiche e solide, meno di 9 sedute di irradiazione, età > 18 anni****Procedura R07-1**

92.21.00↔	Radioterapia superficiale: NAS	92.23.08↔	Radioterapia ad alto voltaggio: altri isotopi
92.21.01↔	Radioterapia superficiale: fino a 2 campi di irradiazione	92.23.09↔	Dispositivo di telecobaltoterapia, altro
92.21.02↔	Radioterapia superficiale: più di 2 campi di irradiazione	92.24.00↔	Teleradioterapia mediante fotoni, acceleratore lineare, NAS
92.22.00↔	Radioterapia con ortovoltaggio: NAS	92.24.01↔	Teleradioterapia mediante fotoni, acceleratore lineare, irradiazione di campo esteso
92.22.01↔	Radioterapia con ortovoltaggio: fino a 2 campi di irradiazione	92.24.02↔	Teleradioterapia mediante fotoni, acceleratore lineare, irradiazione di un emicorpo
92.22.02↔	Radioterapia con ortovoltaggio: più di 2 campi di irradiazione	92.24.03↔	Teleradioterapia mediante fotoni, acceleratore lineare, irradiazione del corpo intero
92.22.11↔	Roentgenterapia intraoperatoria, fino a 300 kV	92.24.04↔	Teleradioterapia mediante fotoni, acceleratore lineare, radioterapia intraoperatoria
92.22.12↔	Roentgenterapia intraoperatoria, 300 kV - < 1 MV	92.24.09↔	Teleradioterapia mediante fotoni, acceleratore lineare, altro
92.22.19↔	Roentgenterapia intraoperatoria, altro	92.24.11↔	Teleradioterapia mediante fotoni, acceleratore lineare, guidata dalle immagini, fino a 2 campi di irradiazione
92.23.00↔	Radioterapia ad alto voltaggio: NAS		
92.23.01↔	Dispositivo di telecobaltoterapia, fino a 2 campi di irradiazione		
92.23.02↔	Dispositivo di telecobaltoterapia, da 3 a 4 campi di irradiazione		
92.23.03↔	Dispositivo di telecobaltoterapia, più di 4 campi di irradiazione o irradiazione 3D pianificata		

92.24.12↔	Teleradioterapia mediante fotoni, acceleratore lineare, guidata dalle immagini, più di 2 campi di irradiazione	92.27.30↔	Impianto o inserzione di elementi radioattivi (brachiterapia con radionuclidi chiusi), vasi NAS
92.24.13↔	Teleradioterapia mediante fotoni, acceleratore lineare, guidata dalle immagini, irradiazione 3D pianificata	92.27.31↔	Impianto o inserzione di elementi radioattivi (brachiterapia con radionuclidi chiusi), arterie coronarie
92.24.14↔	Teleradioterapia mediante fotoni, acceleratore lineare, guidata dalle immagini, radioterapia a modulazione di intensità	92.27.39↔	Impianto o inserzione di elementi radioattivi (brachiterapia con radionuclidi chiusi), altri vasi
92.24.21↔	Teleradioterapia mediante fotoni, acceleratore lineare, non guidata dalle immagini, fino a 2 campi di irradiazione	92.27.40↔	Impianto o inserzione di elementi radioattivi (brachiterapia con radionuclidi chiusi), intraoperatoria
92.24.22↔	Teleradioterapia mediante fotoni, acceleratore lineare, non guidata dalle immagini, più di 2 campi di irradiazione	92.27.70↔	Moulage radioattivi, NAS
92.24.23↔	Teleradioterapia mediante fotoni, acceleratore lineare, non guidata dalle immagini, irradiazione 3D pianificata	92.27.71↔	Moulage radioattivi: costruzione e applicazione di moulage radioattivi superficiali
92.24.24↔	Teleradioterapia mediante fotoni, acceleratore lineare, non guidata dalle immagini, radioterapia a modulazione di intensità	92.27.72↔	Moulage radioattivi: costruzione e applicazione di applicatori non impiegati sulla superficie corporea
92.24.30↔	Teleradioterapia mediante fotoni: radioterapia estremamente complessa con attrezzatura specializzata	92.27.73↔	Moulage radioattivi: costruzione e applicazione di applicatori oculari
92.25.00↔	Teleradioterapia con elettroni, acceleratore lineare, NAS	92.27.79↔	Moulage radioattivi, altro
92.25.01↔	Teleradioterapia con elettroni, acceleratore lineare, irradiazione di campo esteso	92.28.00↔	Iniezione, instillazione o somministrazione per via orale di radioisotopi, NAS
92.25.02↔	Teleradioterapia con elettroni, acceleratore lineare, irradiazione di un emicorpo	92.28.01↔	Instillazione di radionuclidi aperti in articolazioni
92.25.03↔	Teleradioterapia con elettroni, acceleratore lineare, irradiazione del corpo intero	92.28.02↔	Radioiodoterapia fino a 1,2 GBq I-131, senza somministrazione di tireotropina ricombinante (rh-TSH)
92.25.04↔	Teleradioterapia con elettroni, acceleratore lineare, radioterapia intraoperatoria	92.28.03↔	Radioiodoterapia fino a 1,2 GBq I-131, con somministrazione di tireotropina ricombinante (rh-TSH)
92.25.09↔	Teleradioterapia con elettroni, acceleratore lineare, altro	92.28.04↔	Radioiodoterapia da 1,2 a meno di 5 GBq I-131, senza somministrazione di tireotropina ricombinante (rh-TSH)
92.25.11↔	Teleradioterapia con elettroni, acceleratore lineare, guidata dalle immagini	92.28.05↔	Radioiodoterapia da 1,2 a meno di 5 GBq I-131, con somministrazione di tireotropina ricombinante (rh-TSH)
92.25.12↔	Teleradioterapia con elettroni, acceleratore lineare, guidata dalle immagini, fino a 2 campi di irradiazione	92.28.06↔	Radioiodoterapia da 5 GBq I-131, senza somministrazione di tireotropina ricombinante (rh-TSH)
92.25.13↔	Teleradioterapia con elettroni, acceleratore lineare, guidata dalle immagini, più di 2 campi di irradiazione	92.28.07↔	Radioiodoterapia da 5 GBq I-131, con somministrazione di tireotropina ricombinante (rh-TSH)
92.25.14↔	Teleradioterapia con elettroni, acceleratore lineare, guidata dalle immagini, irradiazione 3D pianificata	92.28.11↔	Terapia con radionuclidi aperti per metastasi ossee
92.25.15↔	Teleradioterapia con elettroni, acceleratore lineare, guidata dalle immagini, radioterapia a modulazione di intensità	92.28.13↔	Terapia radiorecettoriale con analoghi della somatostatina DOTA-coniugati
92.25.21↔	Teleradioterapia con elettroni, acceleratore lineare, non guidata dalle immagini, fino a 2 campi di irradiazione	92.28.20↔	Radioimmunoterapia con 90Y ibritumomab tiuxetano, parenterale
92.25.22↔	Teleradioterapia con elettroni, acceleratore lineare, non guidata dalle immagini, più di 2 campi di irradiazione	92.28.21↔	Somministrazione parenterale di iodio-131-MIBG (metaiodobenzilguanidina)
92.25.23↔	Teleradioterapia con elettroni, acceleratore lineare, non guidata dalle immagini, irradiazione 3D pianificata	92.28.22↔	Radioimmunoterapia con iodio-131 [I-131] tositumomab, parenterale
92.25.24↔	Teleradioterapia con elettroni, acceleratore lineare, non guidata dalle immagini, radioterapia a modulazione di intensità	92.28.23↔	Radioimmunoterapia con altri anticorpi, parenterale
92.26.00↔	Teleradioterapia con altre radiazioni particellari, NAS	92.28.31↔	Radio-chemioembolizzazione endovascolare selettiva con I-131-Lipiodol
92.26.10↔	Terapia con protoni, non guidata dalle immagini, fino a 2 campi di irradiazione	92.28.32↔	Terapia endovascolare selettiva con radionuclidi (SIRT) mediante embolizzazione con microsferi marcate con ittrio-90
92.26.11↔	Terapia con protoni, guidata dalle immagini, fino a 2 campi di irradiazione	92.28.33↔	Brachiterapia endovascolare con renio-188
92.26.20↔	Terapia con protoni, non guidata dalle immagini, più di 2 campi di irradiazione	92.28.99↔	Iniezione, instillazione o somministrazione per via orale di radioisotopi, altro
92.26.21↔	Terapia con protoni, guidata dalle immagini, più di 2 campi di irradiazione	92.29.00↔	Brachiterapia con radionuclidi chiusi, NAS
92.26.99↔	Teleradioterapia con altre radiazioni particellari, altro	92.29.09↔	Brachiterapia con radionuclidi chiusi, altro
92.27.00↔	Impianto o inserzione di elementi radioattivi (brachiterapia con radionuclidi chiusi), superficie corporea, altra o NAS sede di applicazione	92.29.11↔	Brachiterapia interstiziale con impianto di emettitori rimovibili monoplanari, basso rateo di dose
92.27.10↔	Impianto o inserzione di elementi radioattivi (brachiterapia con radionuclidi chiusi), organi sessuali femminili, NAS	92.29.12↔	Brachiterapia interstiziale con impianto di emettitori rimovibili monoplanari, rateo di dose pulsata (pulsed dose rate)
92.27.11↔	Impianto o inserzione di elementi radioattivi (brachiterapia con radionuclidi chiusi), in sede intrauterina	92.29.13↔	Brachiterapia interstiziale con impianto di emettitori rimovibili monoplanari, alto rateo di dose
92.27.12↔	Impianto o inserzione di elementi radioattivi (brachiterapia con radionuclidi chiusi), in sede intravaginale	92.29.19↔	Brachiterapia interstiziale con impianto di emettitori rimovibili monoplanari, altro
92.27.13↔	Impianto o inserzione di elementi radioattivi (brachiterapia con radionuclidi chiusi), in sede combinata intrauterina e intravaginale	92.29.21↔	Brachiterapia interstiziale con impianto volumetrico di emettitori rimovibili multiplanari, basso rateo di dose
92.27.21↔	Impianto o inserzione di elementi radioattivi (brachiterapia con radionuclidi chiusi), superficie corporea	92.29.22↔	Brachiterapia interstiziale con impianto volumetrico di emettitori rimovibili multiplanari, rateo di dose pulsata (pulsed dose rate)
92.27.22↔	Impianto o inserzione di elementi radioattivi (brachiterapia con radionuclidi chiusi), in sede intracavitaria	92.29.23↔	Brachiterapia interstiziale con impianto volumetrico di emettitori rimovibili multiplanari, alto rateo di dose
92.27.23↔	Impianto o inserzione di elementi radioattivi (brachiterapia con radionuclidi chiusi), in sede endoluminale	92.29.24↔	Brachiterapia con impianto di emettitori rimovibili multiplanari, alto rateo di dose, intraoperatoria
		92.29.29↔	Brachiterapia interstiziale con impianto volumetrico di emettitori rimovibili multiplanari, altro
		92.29.31↔	Brachiterapia interstiziale con impianto di emettitori permanenti, fino a 10 sorgenti
		92.29.32↔	Brachiterapia interstiziale con impianto di emettitori permanenti, da 11 a 15 sorgenti

92.29.33↔	Brachiterapia interstiziale con impianto di emettitori permanenti, da 16 a 20 sorgenti	92.30.31↔	Radioterapia stereotassica, in seduta unica: Extracerebrale, radioterapia ad arco a modulazione di intensità (IMAT)
92.29.34↔	Brachiterapia interstiziale con impianto di emettitori permanenti, da 21 a 25 sorgenti	92.30.32↔	Radioterapia stereotassica, in seduta unica: Extracerebrale, guidata dalle immagini
92.29.35↔	Brachiterapia interstiziale con impianto di emettitori permanenti, da 26 a 30 sorgenti	92.30.99↔	Radioterapia stereotassica, in seduta unica, altro
92.29.36↔	Brachiterapia interstiziale con impianto di emettitori permanenti, da 31 a 35 sorgenti	92.31.00↔	Radiochirurgia con fotoni NAS, cerebrale
92.29.37↔	Brachiterapia interstiziale con impianto di emettitori permanenti, da 36 a 40 sorgenti	92.31.10↔	Radiochirurgia con fotoni NAS, extracerebrale
92.29.38↔	Brachiterapia interstiziale con impianto di emettitori permanenti, da 41 a 45 sorgenti	92.32.00↔	Radiochirurgia con fotoni a sorgente multiple, NAS
92.29.39↔	Brachiterapia interstiziale con impianto di emettitori permanenti, da 46 a 50 sorgenti	92.32.01↔	Radiochirurgia con fotoni a sorgenti multiple: Gamma knife
92.29.3a↔	Brachiterapia interstiziale con impianto di emettitori permanenti, da 51 a 55 sorgenti	92.33.00↔	Radiochirurgia con particelle, NAS
92.29.3b↔	Brachiterapia interstiziale con impianto di emettitori permanenti, da 56 a 60 sorgenti	92.33.01↔	Altra radioterapia ad alto voltaggio: radioterapia stereotassica, in seduta unica, cerebrale
92.29.3c↔	Brachiterapia interstiziale con impianto di emettitori permanenti, da 61 a 65 sorgenti	92.33.11↔	Altra radioterapia ad alto voltaggio: radioterapia stereotassica, in seduta unica, extracerebrale
92.29.3d↔	Brachiterapia interstiziale con impianto di emettitori permanenti, da 66 a 70 sorgenti	92.39.01↔	Altra radioterapia ad alto voltaggio, irradiazione stereotassica, frazionata, cerebrale, NAS
92.29.3e↔	Brachiterapia interstiziale con impianto di emettitori permanenti, da 71 sorgenti e più	92.39.11↔	Altra radioterapia ad alto voltaggio, irradiazione stereotassica, frazionata, extracerebrale, NAS
92.29.40↔	Brachiterapia con applicatori superficiali, NAS	92.39.20↔	Altra radioterapia ad alto voltaggio, irradiazione stereotassica, frazionata: Cerebrale, radioterapia a modulazione di intensità
92.29.49↔	Brachiterapia con applicatori superficiali, altro	92.39.21↔	Altra radioterapia ad alto voltaggio, irradiazione stereotassica, frazionata: Cerebrale, radioterapia ad arco a modulazione di intensità (IMAT)
92.29.51↔	Rimozione di radionuclidi chiusi o di applicatori inattivi sotto anestesia	92.39.22↔	Altra radioterapia ad alto voltaggio, irradiazione stereotassica, frazionata: Cerebrale, guidata dalle immagini
92.30.00↔	Radioterapia stereotassica, in seduta unica, NAS	92.39.29↔	Altra radioterapia ad alto voltaggio, irradiazione stereotassica, frazionata, cerebrale, altro
92.30.01↔	Radioterapia stereotassica, in seduta unica: Cerebrale, NAS	92.39.30↔	Altra radioterapia ad alto voltaggio, irradiazione stereotassica, frazionata: Extracerebrale, radioterapia a modulazione di intensità
92.30.02↔	Radioterapia stereotassica, in seduta unica: Extracerebrale, NAS	92.39.31↔	Altra radioterapia ad alto voltaggio, irradiazione stereotassica, frazionata: Extracerebrale, radioterapia ad arco a modulazione di intensità (IMAT)
92.30.20↔	Radioterapia stereotassica, in seduta unica: Cerebrale, radioterapia a modulazione di intensità	92.39.32↔	Altra radioterapia ad alto voltaggio, irradiazione stereotassica, frazionata: Extracerebrale, guidata dalle immagini
92.30.21↔	Radioterapia stereotassica, in seduta unica: Cerebrale, radioterapia ad arco a modulazione di intensità (IMAT)	92.39.39↔	Altra radioterapia ad alto voltaggio, irradiazione stereotassica, frazionata, extracerebrale, altro
92.30.22↔	Radioterapia stereotassica, in seduta unica: Cerebrale, guidata dalle immagini	92.41↔	Radioterapia intraoperatoria con elettroni
92.30.30↔	Radioterapia stereotassica, in seduta unica: Extracerebrale, radioterapia a modulazione di intensità		

ADRG R11**Linfoma e leucemia con altre procedure OR**

Diagnosi principale nella tabella R11-1 e ogni Procedura operatoria eccetto Tabella R11-2 o Procedura nella tabella R11-3

DRG R11A**Linfoma e leucemia con procedura OR specifica, con CC gravi o con altre procedure OR, con CC estremamente gravi, età > 15 anni**

PCCL > 3 o PCCL > 2 e ogni Procedura operatoria eccetto Tabella R11-4

DRG R11B**Linfoma e leucemia con procedura OR specifica o con CC gravi**

PCCL > 2 o ogni Procedura operatoria eccetto Tabella R11-4

DRG R11C**Linfoma e leucemia con altre procedure OR****Diagnosi R11-1**

C26.1	Tumore Maligno: Milza	C82.0	Linfoma follicolare di grado I
C46.3	Sarcoma di Kaposi dei linfonodi	C82.1	Linfoma follicolare di grado II
C81.0	Linfoma di Hodgkin a predominanza linfocitaria nodulare	C82.2	Linfoma follicolare di grado III, non specificato
C81.1	Linfoma di Hodgkin (classico) sclero-nodulare	C82.3	Linfoma follicolare di grado IIIa
C81.2	Linfoma di Hodgkin (classico) a cellularità mista	C82.4	Linfoma follicolare di grado IIIb
C81.3	Linfoma di Hodgkin (classico) a deplezione linfocitaria	C82.5	Linfoma centrofollicolare diffuso
C81.4	Linfoma di Hodgkin (classico) ricco di linfociti	C82.6	Linfoma centrofollicolare cutaneo
C81.7	Altre forme di linfoma di Hodgkin (classico)	C82.7	Altri tipi di linfoma follicolare
C81.9	Linfoma di Hodgkin non specificato	C82.9	Linfoma follicolare non specificato

C83.0	Linfoma a piccole cellule B	C91.40	Leucemia a cellule capellute [hairy cell]: Senza menzione di remissione completa
C83.1	Linfoma a cellule mantellari	C91.41	Leucemia a cellule capellute [hairy cell]: in remissione completa
C83.3	Linfoma diffuso a grandi cellule B	C91.50	Leucemia/linfoma a cellule T dell'adulto (associato a HTLV-1): Senza menzione di remissione completa
C83.5	Linfoma linfoblastico	C91.51	Leucemia/linfoma a cellule T dell'adulto (associato a HTLV-1): in remissione completa
C83.7	Linfoma di Burkitt	C91.60	Leucemia prolinfocitica a cellule T: Senza menzione di remissione completa
C83.8	Altri linfomi non follicolari	C91.61	Leucemia prolinfocitica a cellule T: in remissione completa
C83.9	Linfoma non follicolare, non specificato	C91.70	Altra leucemia linfoide: Senza menzione di remissione completa
C84.0	Micosi fungoide	C91.71	Altra leucemia linfoide: in remissione completa
C84.1	Sindrome di Sézary	C91.80	LLA a cellule B mature di tipo Burkitt: Senza menzione di remissione completa
C84.4	Linfoma a cellule T periferiche, non classificato	C91.81	LLA a cellule B mature di tipo Burkitt: in remissione completa
C84.5	Altri linfomi a cellule T/NK mature	C91.90	Leucemia linfoide non specificata: Senza menzione di remissione completa
C84.6	Linfoma anaplastico a grandi cellule, ALK-positivo	C91.91	Leucemia linfoide non specificata: in remissione completa
C84.7	Linfoma anaplastico a grandi cellule, ALK-negativo	C92.10	Leucemia mieloide cronica [LMC], BCR/ABL-positiva: Senza menzione di remissione completa
C84.8	Linfoma cutaneo a cellule T, non specificato	C92.11	Leucemia mieloide cronica [LMC], BCR/ABL-positiva: in remissione completa
C84.9	Linfoma a cellule T/NK mature, non specificato	C92.20	Leucemia mieloide cronica atipica BCR/ABL-negativa: Senza menzione di remissione completa
C85.1	Linfoma a cellule B non specificato	C92.21	Leucemia mieloide cronica atipica BCR/ABL-negativa: in remissione completa
C85.2	Linfoma mediastinico (timico) a grandi cellule B	C92.30	Sarcoma mieloide: Senza menzione di remissione completa
C85.7	Altri tipi specificati di linfoma non Hodgkin	C92.31	Sarcoma mieloide: in remissione completa
C85.9	Linfoma non Hodgkin, non specificato	C92.70	Altra leucemia mieloide: Senza menzione di remissione completa
C86.0	Linfoma extranodale a cellule T/NK, di tipo nasale	C92.71	Altra leucemia mieloide: in remissione completa
C86.1	Linfoma epatosplenico a cellule T	C92.90	Leucemia mieloide non specificata: Senza menzione di remissione completa
C86.2	Linfoma a cellule T di tipo enteropatia	C92.91	Leucemia mieloide non specificata: in remissione completa
C86.3	Linfoma sottocutaneo del pannicolo a cellule T	C93.10	Leucemia mielomonocitica cronica: Senza menzione di remissione completa
C86.4	Linfoma blastico a cellule NK	C93.11	Leucemia mielomonocitica cronica: in remissione completa
C86.5	Linfoma angioimmunoblastico a cellule T	C93.30	Leucemia mielomonocitica giovanile: Senza menzione di remissione completa
C86.6	Proliferazioni primitive cutanee di cellule T CD30-positive	C93.31	Leucemia mielomonocitica giovanile: in remissione completa
C88.00	Macroglobulinemia di Waldenström: Senza menzione di remissione completa	C93.70	Altra leucemia monocitica: Senza menzione di remissione completa
C88.01	Macroglobulinemia di Waldenström: in remissione completa	C93.71	Altra leucemia monocitica: in remissione completa
C88.20	Altre malattie delle catene pesanti: Senza menzione di remissione completa	C93.90	Leucemia monocitica non specificata: Senza menzione di remissione completa
C88.21	Altre malattie delle catene pesanti: in remissione completa	C93.91	Leucemia monocitica non specificata: in remissione completa
C88.30	Malattia immunoproliferativa dell'intestino tenue: Senza menzione di remissione completa	C94.30	Leucemia mastocellulare: Senza menzione di remissione completa
C88.31	Malattia immunoproliferativa dell'intestino tenue: in remissione completa	C94.31	Leucemia mastocellulare: in remissione completa
C88.40	Linfoma della zona marginale extranodale a cellule B del tessuto linfoide associato alle mucose [linfoma MALT]: Senza menzione di remissione completa	C94.40	Panmielosi acuta con mielofibrosi: Senza menzione di remissione completa
C88.41	Linfoma della zona marginale extranodale a cellule B del tessuto linfoide associato alle mucose [linfoma MALT]: in remissione completa	C94.41	Panmielosi acuta con mielofibrosi: in remissione completa
C88.70	Altre malattie immunoproliferative maligne: Senza menzione di remissione completa	C94.60	Malattia mielodisplastica e mieloproliferativa, non classificabile: Senza menzione di remissione completa
C88.71	Altre malattie immunoproliferative maligne: in remissione completa	C94.61	Malattia mielodisplastica e mieloproliferativa, non classificabile: in remissione completa
C88.90	Malattie immunoproliferative maligne, non specificate: Senza menzione di remissione completa	C94.70	Altre leucemie specificate: Senza menzione di remissione completa
C88.91	Malattie immunoproliferative maligne, non specificate: in remissione completa	C94.71	Altre leucemie specificate: in remissione completa
C90.00	Mieloma multiplo: Senza menzione di remissione completa	C95.00	Leucemia acuta di tipo cellulare non specificato: Senza menzione di remissione completa
C90.01	Mieloma multiplo: in remissione completa	C95.01	Leucemia acuta di tipo cellulare non specificato: in remissione completa
C90.10	Leucemia plasmacellulare: Senza menzione di remissione completa	C95.10	Leucemia cronica di tipo cellulare non specificato: Senza menzione di remissione completa
C90.11	Leucemia plasmacellulare: in remissione completa	C95.11	Leucemia cronica di tipo cellulare non specificato: in remissione completa
C90.20	Plasmocitoma extramidollare: Senza menzione di remissione completa	C95.70	Altra leucemia di tipo cellulare non specificato: Senza menzione di remissione completa
C90.21	Plasmocitoma extramidollare: in remissione completa	C95.71	Altra leucemia di tipo cellulare non specificato: in remissione completa
C90.30	Plasmocitoma solitario: Senza menzione di remissione completa		
C90.31	Plasmocitoma solitario: in remissione completa		
C91.00	Leucemia linfoide acuta [LLA]: Senza menzione di remissione completa		
C91.01	Leucemia linfoide acuta [LLA]: in remissione completa		
C91.10	Leucemia linfoide cronica a cellule B [LLC]: Senza menzione di remissione completa		
C91.11	Leucemia linfoide cronica a cellule B [LLC]: in remissione completa		
C91.30	Leucemia prolinfocitica a cellule B: Senza menzione di remissione completa		
C91.31	Leucemia prolinfocitica a cellule B: in remissione completa		

C95.90	Leucemia non specificata: Senza menzione di remissione completa	D47.0	Tumori di comportamento incerto o sconosciuto di istiociti e mastociti
C95.91	Leucemia non specificata: in remissione completa	D47.1	Malattia mieloproliferativa cronica
C96.2	Tumore mastocitico maligno	D47.3	Trombocitemia essenziale (emorragica)
C96.4	Sarcoma a cellule dendritiche (cellule accessorie)	D47.4	Osteomielifibrosi
C96.7	Altro tumore maligno specificato del tessuto linfoide, ematopoietico e tessuti correlati	D47.5	Leucemia eosinofila cronica [sindrome ipereosinofila]
C96.8	Sarcoma istiocitico	D47.7	Altri tumori specificati di comportamento incerto o sconosciuto del tessuto linfatico, ematopoietico e dei tessuti correlati
C96.9	Tumore maligno del tessuto linfoide, ematopoietico e tessuti correlati non specificato	D47.9	Tumore del tessuto linfatico, ematopoietico e tessuti correlati di comportamento incerto o sconosciuto, non specificato
D45	Policitemia vera	D89.1	Crioglobulinemia
D46.0	Anemia refrattaria senza sideroblasti ad anello, così definita	R77.0	Anormalità dell'albumina
D46.1	Anemia refrattaria con sideroblasti ad anello	R77.1	Anormalità delle globuline
D46.4	Anemia refrattaria non specificata	R77.2	Anormalità delle alfafetoproteine
D46.5	Anemia refrattaria con displasia multilineare	R77.80	Anormalità dell'antigene prostatico specifico [PSA]
D46.6	Sindrome mielodisplastica con anomalia cromosomica del(5q) isolata	R77.88	Altri risultati anormali di proteine plasmatiche specificate
D46.7	Altre sindromi mielodisplastiche	R77.9	Risultato anormale, non specificato, delle proteine plasmatiche
D46.9	Sindrome mielodisplastica non specificata		

Procedura R11-2

92.21.00↔	Radioterapia superficiale: NAS	92.25.03↔	Teleradioterapia con elettroni, acceleratore lineare, irradiazione del corpo intero
92.21.01↔	Radioterapia superficiale: fino a 2 campi di irradiazione	92.25.04↔	Teleradioterapia con elettroni, acceleratore lineare, radioterapia intraoperatoria
92.21.02↔	Radioterapia superficiale: più di 2 campi di irradiazione	92.25.09↔	Teleradioterapia con elettroni, acceleratore lineare, altro
92.22.00↔	Radioterapia con ortovoltaggio: NAS	92.25.11↔	Teleradioterapia con elettroni, acceleratore lineare, guidata dalle immagini
92.22.01↔	Radioterapia con ortovoltaggio: fino a 2 campi di irradiazione	92.25.12↔	Teleradioterapia con elettroni, acceleratore lineare, guidata dalle immagini, fino a 2 campi di irradiazione
92.22.02↔	Radioterapia con ortovoltaggio: più di 2 campi di irradiazione	92.25.13↔	Teleradioterapia con elettroni, acceleratore lineare, guidata dalle immagini, più di 2 campi di irradiazione
92.22.11↔	Roentgenterapia intraoperatoria, fino a 300 kV	92.25.14↔	Teleradioterapia con elettroni, acceleratore lineare, guidata dalle immagini, irradiazione 3D pianificata
92.22.12↔	Roentgenterapia intraoperatoria, 300 kV - < 1 MV	92.25.15↔	Teleradioterapia con elettroni, acceleratore lineare, guidata dalle immagini, radioterapia a modulazione di intensità
92.22.19↔	Roentgenterapia intraoperatoria, altro	92.25.21↔	Teleradioterapia con elettroni, acceleratore lineare, non guidata dalle immagini, fino a 2 campi di irradiazione
92.23.00↔	Radioterapia ad alto voltaggio: NAS	92.25.22↔	Teleradioterapia con elettroni, acceleratore lineare, non guidata dalle immagini, più di 2 campi di irradiazione
92.23.01↔	Dispositivo di telecobaltoterapia, fino a 2 campi di irradiazione	92.25.23↔	Teleradioterapia con elettroni, acceleratore lineare, non guidata dalle immagini, irradiazione 3D pianificata
92.23.02↔	Dispositivo di telecobaltoterapia, da 3 a 4 campi di irradiazione	92.25.24↔	Teleradioterapia con elettroni, acceleratore lineare, non guidata dalle immagini, radioterapia a modulazione di intensità
92.23.03↔	Dispositivo di telecobaltoterapia, più di 4 campi di irradiazione o irradiazione 3D pianificata	92.26.00↔	Teleradioterapia con altre radiazioni particellari, NAS
92.23.08↔	Radioterapia ad alto voltaggio: altri isotopi	92.26.10↔	Terapia con protoni, non guidata dalle immagini, fino a 2 campi di irradiazione
92.23.09↔	Dispositivo di telecobaltoterapia, altro	92.26.11↔	Terapia con protoni, guidata dalle immagini, fino a 2 campi di irradiazione
92.24.00↔	Teleradioterapia mediante fotoni, acceleratore lineare, NAS	92.26.20↔	Terapia con protoni, non guidata dalle immagini, più di 2 campi di irradiazione
92.24.01↔	Teleradioterapia mediante fotoni, acceleratore lineare, irradiazione di campo esteso	92.26.21↔	Terapia con protoni, guidata dalle immagini, più di 2 campi di irradiazione
92.24.02↔	Teleradioterapia mediante fotoni, acceleratore lineare, irradiazione di un emicorpo	92.26.99↔	Teleradioterapia con altre radiazioni particellari, altro
92.24.03↔	Teleradioterapia mediante fotoni, acceleratore lineare, irradiazione del corpo intero	92.27.00↔	Impianto o inserzione di elementi radioattivi (brachiterapia con radionuclidi chiusi), superficie corporea, altra o NAS sede di applicazione
92.24.04↔	Teleradioterapia mediante fotoni, acceleratore lineare, radioterapia intraoperatoria	92.27.10↔	Impianto o inserzione di elementi radioattivi (brachiterapia con radionuclidi chiusi), organi sessuali femminili, NAS
92.24.09↔	Teleradioterapia mediante fotoni, acceleratore lineare, altro	92.27.11↔	Impianto o inserzione di elementi radioattivi (brachiterapia con radionuclidi chiusi), in sede intrauterina
92.24.11↔	Teleradioterapia mediante fotoni, acceleratore lineare, guidata dalle immagini, fino a 2 campi di irradiazione	92.27.12↔	Impianto o inserzione di elementi radioattivi (brachiterapia con radionuclidi chiusi), in sede intravaginale
92.24.12↔	Teleradioterapia mediante fotoni, acceleratore lineare, guidata dalle immagini, più di 2 campi di irradiazione	92.27.13↔	Impianto o inserzione di elementi radioattivi (brachiterapia con radionuclidi chiusi), in sede combinata intrauterina e intravaginale
92.24.13↔	Teleradioterapia mediante fotoni, acceleratore lineare, guidata dalle immagini, irradiazione 3D pianificata	92.27.21↔	Impianto o inserzione di elementi radioattivi (brachiterapia con radionuclidi chiusi), superficie corporea
92.24.14↔	Teleradioterapia mediante fotoni, acceleratore lineare, guidata dalle immagini, radioterapia a modulazione di intensità	92.27.22↔	Impianto o inserzione di elementi radioattivi (brachiterapia con radionuclidi chiusi), in sede intracavitaria
92.24.21↔	Teleradioterapia mediante fotoni, acceleratore lineare, non guidata dalle immagini, fino a 2 campi di irradiazione		
92.24.22↔	Teleradioterapia mediante fotoni, acceleratore lineare, non guidata dalle immagini, più di 2 campi di irradiazione		
92.24.23↔	Teleradioterapia mediante fotoni, acceleratore lineare, non guidata dalle immagini, irradiazione 3D pianificata		
92.24.24↔	Teleradioterapia mediante fotoni, acceleratore lineare, non guidata dalle immagini, radioterapia a modulazione di intensità		
92.24.30↔	Teleradioterapia mediante fotoni: radioterapia estremamente complessa con attrezzatura specializzata		
92.25.00↔	Teleradioterapia con elettroni, acceleratore lineare, NAS		
92.25.01↔	Teleradioterapia con elettroni, acceleratore lineare, irradiazione di campo esteso		
92.25.02↔	Teleradioterapia con elettroni, acceleratore lineare, irradiazione di un emicorpo		

92.27.23↔	Impianto o inserzione di elementi radioattivi (brachiterapia con radionuclidi chiusi), in sede endoluminale	92.29.32↔	Brachiterapia interstiziale con impianto di emettitori permanenti, da 11 a 15 sorgenti
92.27.30↔	Impianto o inserzione di elementi radioattivi (brachiterapia con radionuclidi chiusi), vasi NAS	92.29.33↔	Brachiterapia interstiziale con impianto di emettitori permanenti, da 16 a 20 sorgenti
92.27.31↔	Impianto o inserzione di elementi radioattivi (brachiterapia con radionuclidi chiusi), arterie coronarie	92.29.34↔	Brachiterapia interstiziale con impianto di emettitori permanenti, da 21 a 25 sorgenti
92.27.39↔	Impianto o inserzione di elementi radioattivi (brachiterapia con radionuclidi chiusi), altri vasi	92.29.35↔	Brachiterapia interstiziale con impianto di emettitori permanenti, da 26 a 30 sorgenti
92.27.40↔	Impianto o inserzione di elementi radioattivi (brachiterapia con radionuclidi chiusi), intraoperatoria	92.29.36↔	Brachiterapia interstiziale con impianto di emettitori permanenti, da 31 a 35 sorgenti
92.27.70↔	Moulage radioattivi, NAS	92.29.37↔	Brachiterapia interstiziale con impianto di emettitori permanenti, da 36 a 40 sorgenti
92.27.71↔	Moulage radioattivi: costruzione e applicazione di moulage radioattivi superficiali	92.29.38↔	Brachiterapia interstiziale con impianto di emettitori permanenti, da 41 a 45 sorgenti
92.27.72↔	Moulage radioattivi: costruzione e applicazione di applicatori non impiegati sulla superficie corporea	92.29.39↔	Brachiterapia interstiziale con impianto di emettitori permanenti, da 46 a 50 sorgenti
92.27.73↔	Moulage radioattivi: costruzione e applicazione di applicatori oculari	92.29.3a↔	Brachiterapia interstiziale con impianto di emettitori permanenti, da 51 a 55 sorgenti
92.27.79↔	Moulage radioattivi, altro	92.29.3b↔	Brachiterapia interstiziale con impianto di emettitori permanenti, da 56 a 60 sorgenti
92.28.00↔	Iniezione, instillazione o somministrazione per via orale di radioisotopi, NAS	92.29.3c↔	Brachiterapia interstiziale con impianto di emettitori permanenti, da 61 a 65 sorgenti
92.28.01↔	Instillazione di radionuclidi aperti in articolazioni	92.29.3d↔	Brachiterapia interstiziale con impianto di emettitori permanenti, da 66 a 70 sorgenti
92.28.02↔	Radioiodoterapia fino a 1,2 GBq I-131, senza somministrazione di tireotropina ricombinante (rh-TSH)	92.29.3e↔	Brachiterapia interstiziale con impianto di emettitori permanenti, da 71 sorgenti e più
92.28.03↔	Radioiodoterapia fino a 1,2 GBq I-131, con somministrazione di tireotropina ricombinante (rh-TSH)	92.29.40↔	Brachiterapia con applicatori superficiali, NAS
92.28.04↔	Radioiodoterapia da 1,2 a meno di 5 GBq I-131, senza somministrazione di tireotropina ricombinante (rh-TSH)	92.29.49↔	Brachiterapia con applicatori superficiali, altro
92.28.05↔	Radioiodoterapia da 1,2 a meno di 5 GBq I-131, con somministrazione di tireotropina ricombinante (rh-TSH)	92.29.51↔	Rimozione di radionuclidi chiusi o di applicatori inattivi sotto anestesia
92.28.06↔	Radioiodoterapia da 5 GBq I-131, senza somministrazione di tireotropina ricombinante (rh-TSH)	92.30.00↔	Radioterapia stereotassica, in seduta unica, NAS
92.28.07↔	Radioiodoterapia da 5 GBq I-131, con somministrazione di tireotropina ricombinante (rh-TSH)	92.30.01↔	Radioterapia stereotassica, in seduta unica: Cerebrale, NAS
92.28.11↔	Terapia con radionuclidi aperti per metastasi ossee	92.30.02↔	Radioterapia stereotassica, in seduta unica: Extracerebrale, NAS
92.28.13↔	Terapia radiorecettoriale con analoghi della somatostatina DOTA-coniugati	92.30.20↔	Radioterapia stereotassica, in seduta unica: Cerebrale, radioterapia a modulazione di intensità
92.28.20↔	Radioimmunoterapia con 90Y ibritumomab tiuxetano, parenterale	92.30.21↔	Radioterapia stereotassica, in seduta unica: Cerebrale, radioterapia ad arco a modulazione di intensità (IMAT)
92.28.21↔	Somministrazione parenterale di iodio-131-MIBG (metaiodobenzilguanidina)	92.30.22↔	Radioterapia stereotassica, in seduta unica: Cerebrale, guidata dalle immagini
92.28.22↔	Radioimmunoterapia con iodio-131 [I-131] tositumomab, parenterale	92.30.30↔	Radioterapia stereotassica, in seduta unica: Extracerebrale, radioterapia a modulazione di intensità
92.28.23↔	Radioimmunoterapia con altri anticorpi, parenterale	92.30.31↔	Radioterapia stereotassica, in seduta unica: Extracerebrale, radioterapia ad arco a modulazione di intensità (IMAT)
92.28.31↔	Radio-chemioembolizzazione endovascolare selettiva con I-131-Lipiodol	92.30.32↔	Radioterapia stereotassica, in seduta unica: Extracerebrale, guidata dalle immagini
92.28.32↔	Terapia endovascolare selettiva con radionuclidi (SIRT) mediante embolizzazione con microsferi marcate con ittrio-90	92.30.99↔	Radioterapia stereotassica, in seduta unica, altro
92.28.33↔	Brachiterapia endovascolare con renio-188	92.31.00↔	Radiochirurgia con fotoni NAS, cerebrale
92.28.99↔	Iniezione, instillazione o somministrazione per via orale di radioisotopi, altro	92.31.10↔	Radiochirurgia con fotoni NAS, extracerebrale
92.29.00↔	Brachiterapia con radionuclidi chiusi, NAS	92.32.00↔	Radiochirurgia con fotoni a sorgente multiple, NAS
92.29.09↔	Brachiterapia con radionuclidi chiusi, altro	92.32.01↔	Radiochirurgia con fotoni a sorgenti multiple: Gamma knife
92.29.11↔	Brachiterapia interstiziale con impianto di emettitori rimovibili monoplanari, basso rateo di dose	92.33.00↔	Radiochirurgia con particelle, NAS
92.29.12↔	Brachiterapia interstiziale con impianto di emettitori rimovibili monoplanari, rateo di dose pulsata (pulsed dose rate)	92.33.01↔	Altra radioterapia ad alto voltaggio: radioterapia stereotassica, in seduta unica, cerebrale
92.29.13↔	Brachiterapia interstiziale con impianto di emettitori rimovibili monoplanari, alto rateo di dose	92.33.11↔	Altra radioterapia ad alto voltaggio: radioterapia stereotassica, in seduta unica, extracerebrale
92.29.19↔	Brachiterapia interstiziale con impianto di emettitori rimovibili monoplanari, altro	92.39.01↔	Altra radioterapia ad alto voltaggio, irradiazione stereotassica, frazionata, cerebrale, NAS
92.29.21↔	Brachiterapia interstiziale con impianto volumetrico di emettitori rimovibili multiplanari, basso rateo di dose	92.39.11↔	Altra radioterapia ad alto voltaggio, irradiazione stereotassica, frazionata, extracerebrale, NAS
92.29.22↔	Brachiterapia interstiziale con impianto volumetrico di emettitori rimovibili multiplanari, rateo di dose pulsata (pulsed dose rate)	92.39.20↔	Altra radioterapia ad alto voltaggio, irradiazione stereotassica, frazionata: Cerebrale, radioterapia a modulazione di intensità
92.29.23↔	Brachiterapia interstiziale con impianto volumetrico di emettitori rimovibili multiplanari, alto rateo di dose	92.39.21↔	Altra radioterapia ad alto voltaggio, irradiazione stereotassica, frazionata: Cerebrale, radioterapia ad arco a modulazione di intensità (IMAT)
92.29.24↔	Brachiterapia con impianto di emettitori rimovibili multiplanari, alto rateo di dose, intraoperatoria	92.39.22↔	Altra radioterapia ad alto voltaggio, irradiazione stereotassica, frazionata: Cerebrale, guidata dalle immagini
92.29.29↔	Brachiterapia interstiziale con impianto volumetrico di emettitori rimovibili multiplanari, altro	92.39.29↔	Altra radioterapia ad alto voltaggio, irradiazione stereotassica, frazionata, cerebrale, altro
92.29.31↔	Brachiterapia interstiziale con impianto di emettitori permanenti, fino a 10 sorgenti	92.39.30↔	Altra radioterapia ad alto voltaggio, irradiazione stereotassica, frazionata: Extracerebrale, radioterapia a modulazione di intensità

- 92.39.31↔ Altra radioterapia ad alto voltaggio, irradiazione stereotassica, frazionata: Extracerebrale, radioterapia ad arco a modulazione di intensità (IMAT)
 92.39.32↔ Altra radioterapia ad alto voltaggio, irradiazione stereotassica, frazionata: Extracerebrale, guidata dalle immagini

- 92.39.39↔ Altra radioterapia ad alto voltaggio, irradiazione stereotassica, frazionata, extracerebrale, altro
 92.41↔ Radioterapia intraoperatoria con elettroni

Procedura R11-3

- 54.93†↔ Creazione di fistola cutaneooperitoneale

Procedura R11-4

- 07.16.00↔ Biopsia del timo, NAS
 07.16.11↔ Biopsia a cielo aperto del timo
 07.16.99↔ Biopsia del timo, altro
 08.11.00↔ Biopsia della palpebra, NAS
 08.11.20↔ Biopsia a cielo aperto della palpebra, NAS
 08.11.99↔ Biopsia della palpebra, altro
 09.11↔ Biopsia della ghiandola lacrimale
 09.12↔ Biopsia del sacco lacrimale
 10.21.20↔ Biopsia a cielo aperto della congiuntiva
 11.22.00↔ Biopsia della cornea, NAS
 11.22.20↔ Biopsia a cielo aperto della cornea
 11.22.99↔ Biopsia della cornea, altro
 12.22↔ Biopsia dell'iride
 12.29.10↔ Biopsia del corpo ciliare
 12.29.20↔ Biopsia della sclera
 12.29.30↔ Biopsia del cristallino
 13.90↔ Operazione sul cristallino, NAC
 13.91↔ Inserzione di protesi intraoculare telescopica
 13.92↔ Capsulotomia del cristallino
 13.93↔ Chiusura di difetto del cristallino con colla tessutale
 13.99↔ Altri interventi sul cristallino, altro
 15.01↔ Biopsia di muscoli o tendini extraoculari
 16.23.00↔ Biopsia del bulbo oculare e dell'orbita, NAS
 16.23.11↔ Biopsia dell'orbita, chirurgica a cielo aperto
 16.23.12↔ Biopsia dell'orbita, transnasale
 16.23.21↔ Biopsia del bulbo oculare
 16.23.99↔ Biopsia del bulbo oculare e dell'orbita, altro
 18.01↔ Perforazione del lobo dell'orecchio
 18.02↔ Incisione del canale uditivo esterno
 18.09↔ Altra incisione dell'orecchio esterno
 20.32.00↔ Biopsia dell'orecchio interno e dell'orecchio medio, NAS
 20.32.01↔ Biopsia dell'orecchio medio
 20.32.02↔ Biopsia dell'orecchio interno
 20.32.99↔ Biopsia dell'orecchio interno e dell'orecchio medio, altro
 24.11.00↔ Biopsia della gengiva, NAS
 24.11.20↔ Biopsia a cielo aperto (con incisione) della gengiva
 24.11.99↔ Biopsia della gengiva, altro
 24.12.00↔ Biopsia dell'alveolo dentale, NAS
 24.12.20↔ Biopsia a cielo aperto (con incisione) dell'alveolo dentale
 24.12.99↔ Biopsia dell'alveolo dentale, altro
 25.02↔ Biopsia aperta della lingua
 26.12↔ Biopsia aperta di ghiandola o dotto salivare
 27.21.00↔ Biopsia del palato osseo, NAS
 27.21.20↔ Biopsia a cielo aperto (con incisione) del palato osseo
 27.21.99↔ Biopsia del palato osseo, altro
 27.22.00↔ Biopsia dell'ugola e del palato molle, NAS
 27.22.20↔ Biopsia a cielo aperto (con incisione) dell'ugola e del palato molle
 27.22.99↔ Biopsia dell'ugola e del palato molle, altro
 27.23.00↔ Biopsia del labbro, NAS
 27.23.99↔ Biopsia del labbro, altro
 27.24.00↔ Biopsia della bocca, struttura non specificata, NAS
 27.24.20↔ Biopsia a cielo aperto (con incisione) di mucosa della guancia, pavimento della bocca e altre strutture della bocca
 27.24.99↔ Biopsia della bocca, struttura non specificata, altro
 29.12.00↔ Biopsia faringea, NAS
 29.12.20↔ Biopsia a cielo aperto dell'ipofaringe
 29.12.30↔ Biopsia a cielo aperto della nasofaringe

- 29.12.99↔ Biopsia faringea, altro
 31.45↔ Biopsia aperta della laringe o trachea
 34.27.00↔ Biopsia del diaframma, NAS
 34.27.20↔ Biopsia a cielo aperto del diaframma
 34.27.99↔ Biopsia del diaframma, altro
 38.21↔ Biopsia di vasi sanguigni
 40.11.10↔ Biopsia a cielo aperto (mediante incisione) di linfonodo mediastinico, paraaortico, iliaco o pelvico
 40.11.11↔ Biopsia a cielo aperto (mediante incisione) di linfonodo cervicale, sopraclavicolare, ascellare o inguinale
 40.21.00↔ Asportazione di linfonodo cervicale profondo, NAS
 40.21.10↔ Asportazione di singoli linfonodi e vasi linfatici, cervicali, senza marcatura
 40.21.11↔ Asportazione di singoli linfonodi e vasi linfatici, cervicali, con marcatura con radionuclidi o colorante (linfadenectomia del linfonodo sentinella)
 40.21.99↔ Asportazione di linfonodo cervicale profondo, altro
 40.23.00↔ Asportazione di linfonodo ascellare, NAS
 40.23.10↔ Asportazione di linfonodo ascellare, senza marcatura
 40.23.11↔ Asportazione di linfonodo ascellare, con marcatura con radionuclidi o colorante (linfadenectomia del linfonodo sentinella)
 40.23.99↔ Asportazione di linfonodo ascellare, altro
 40.24.00↔ Asportazione di linfonodo inguinale, NAS
 40.24.10↔ Asportazione di linfonodo inguinale, chirurgica a cielo aperto, senza marcatura
 40.24.11↔ Asportazione di linfonodo inguinale, chirurgica a cielo aperto, con marcatura con radionuclidi o colorante (linfadenectomia del linfonodo sentinella)
 40.24.20↔ Asportazione di linfonodo inguinale, per via laparoscopica
 40.24.99↔ Asportazione di linfonodo inguinale, altro
 44.15↔ Biopsia dello stomaco a cielo aperto
 50.12.00↔ Biopsia a cielo aperto del fegato, NAS
 50.12.09↔ Biopsia a cielo aperto del fegato, altro
 50.12.11↔ Biopsia del fegato, mediante escissione, chirurgica a cielo aperto
 50.12.12↔ Biopsia del fegato, mediante agobiopsia, chirurgica a cielo aperto
 51.13↔ Biopsia a cielo aperto della colecisti e dei dotti biliari
 51.41.00↔ Incisione del coledoco con rimozione di calcoli, NAS
 51.41.09↔ Incisione del coledoco con rimozione di calcoli, altro
 51.42.00↔ Incisione del coledoco con rimozione di altra occlusione, NAS
 51.42.09↔ Incisione del coledoco con rimozione di altra occlusione, altro
 51.44.00↔ Incisione del dotto cistico e dei dotti epatici per rimozione di calcoli, NAS
 51.44.09↔ Incisione del dotto cistico e dei dotti epatici per rimozione di calcoli, altro
 51.49.00↔ Incisione del dotto cistico e dei dotti epatici per rimozione di occlusione, NAS
 51.49.09↔ Incisione del dotto cistico e dei dotti epatici per rimozione di occlusione, altro
 52.12↔ Biopsia a cielo aperto del pancreas
 76.11.00↔ Biopsia delle ossa facciali, NAS
 76.11.11↔ Biopsia a cielo aperto (con incisione) delle ossa facciali
 76.11.99↔ Biopsia delle ossa facciali, altro
 76.19.11↔ Biopsia a cielo aperto (con incisione) dell'articolazione temporomandibolare
 76.19.12↔ Biopsia artroscopica dell'articolazione temporomandibolare
 77.40.20↔ Biopsia dell'osso, sede non specificata, Biopsia a cielo aperto
 77.40.99↔ Biopsia dell'osso, sede non specificata, altro

77.41.00↔	Biopsia della scapola, della clavicola, delle coste e dello sterno, NAS	80.33.00↔	Biopsia delle strutture articolari del polso, NAS
77.41.20↔	Biopsia della scapola, della clavicola, delle coste e dello sterno, Biopsia a cielo aperto	80.33.20↔	Biopsia artroscopica delle strutture articolari del polso
77.41.99↔	Biopsia della scapola, della clavicola, delle coste e dello sterno, altro	80.33.30↔	Biopsia a cielo aperto delle strutture articolari del polso
77.42.00↔	Biopsia dell'omero, NAS	80.33.99↔	Biopsia delle strutture articolari del polso, altro
77.42.20↔	Biopsia dell'omero, Biopsia a cielo aperto	80.34.00↔	Biopsia delle strutture articolari della mano e delle dita della mano, NAS
77.42.99↔	Biopsia dell'omero, altro	80.34.20↔	Biopsia artroscopica delle strutture articolari della mano e delle dita della mano
77.43.00↔	Biopsia del radio e dell'ulna, NAS	80.34.30↔	Biopsia a cielo aperto delle strutture articolari della mano e delle dita della mano
77.43.20↔	Biopsia del radio e dell'ulna, Biopsia a cielo aperto	80.34.99↔	Biopsia delle strutture articolari della mano e delle dita della mano, altro
77.43.99↔	Biopsia del radio e dell'ulna, altro	80.35.00↔	Biopsia delle strutture articolari dell'anca, NAS
77.44.00↔	Biopsia del carpo e del metacarpo, NAS	80.35.20↔	Biopsia artroscopica delle strutture articolari dell'anca
77.44.20↔	Biopsia del carpo e del metacarpo, Biopsia a cielo aperto	80.35.30↔	Biopsia a cielo aperto delle strutture articolari dell'anca
77.44.99↔	Biopsia del carpo e del metacarpo, altro	80.35.99↔	Biopsia delle strutture articolari dell'anca, altro
77.45.00↔	Biopsia del femore, NAS	80.36.00↔	Biopsia delle strutture articolari del ginocchio, NAS
77.45.20↔	Biopsia del femore, Biopsia a cielo aperto	80.36.20↔	Biopsia artroscopica delle strutture articolari del ginocchio
77.45.99↔	Biopsia del femore, altro	80.36.30↔	Biopsia a cielo aperto delle strutture articolari del ginocchio
77.46.00↔	Biopsia della rotula, NAS	80.36.99↔	Biopsia delle strutture articolari del ginocchio, altro
77.46.20↔	Biopsia della rotula, Biopsia a cielo aperto	80.37.00↔	Biopsia delle strutture articolari della caviglia, NAS
77.46.99↔	Biopsia della rotula, altro	80.37.20↔	Biopsia artroscopica delle strutture articolari della caviglia
77.47.00↔	Biopsia della tibia e fibula, NAS	80.37.30↔	Biopsia a cielo aperto delle strutture articolari della caviglia
77.47.20↔	Biopsia della tibia e fibula, Biopsia a cielo aperto	80.37.99↔	Biopsia delle strutture articolari della caviglia, altro
77.47.99↔	Biopsia della tibia e fibula, altro	80.38.00↔	Biopsia delle strutture articolari del piede e delle dita del piede, NAS
77.48.00↔	Biopsia del tarso e metatarso, NAS	80.38.20↔	Biopsia artroscopica delle strutture articolari del piede e delle dita del piede
77.48.20↔	Biopsia del tarso e metatarso, Biopsia a cielo aperto	80.38.30↔	Biopsia a cielo aperto delle strutture articolari del piede e delle dita del piede
77.48.99↔	Biopsia del tarso e metatarso, altro	80.38.99↔	Biopsia delle strutture articolari del piede e delle dita del piede, altro
77.49.00↔	Biopsia di altre ossa specificate, escluse quelle facciali, NAS	80.39.00↔	Biopsia di strutture articolari di altra sede specificata, NAS
77.49.21↔	Biopsia di altre ossa specificate, escluse quelle facciali, Biopsia della colonna vertebrale, Biopsia a cielo aperto	80.39.21↔	Biopsia artroscopica delle strutture articolari dell'articolazione sterno-clavicolare
77.49.41↔	Biopsia di altre ossa specificate, escluse quelle facciali, Biopsia di falangi dei piedi, Biopsia a cielo aperto	80.39.29↔	Biopsia artroscopica di strutture articolari di altra sede specificata, altro
77.49.91↔	Biopsia di altre ossa specificate, escluse quelle facciali, Biopsia a cielo aperto	80.39.30↔	Biopsia a cielo aperto di strutture articolari di altra sede specificata
77.49.99↔	Biopsia di altre ossa specificate, escluse quelle facciali, altro	80.39.40↔	Biopsia di strutture articolari di altra sede specificata, Biopsia delle strutture articolari della colonna vertebrale
80.31.00↔	Biopsia delle strutture articolari della spalla, NAS	80.39.99↔	Biopsia di strutture articolari di altra sede specificata, altro
80.31.20↔	Biopsia artroscopica delle strutture articolari della spalla	85.12↔	Biopsia a cielo aperto della mammella
80.31.30↔	Biopsia a cielo aperto delle strutture articolari della spalla		
80.31.99↔	Biopsia delle strutture articolari della spalla, altro		
80.32.00↔	Biopsia delle strutture articolari del gomito, NAS		
80.32.20↔	Biopsia artroscopica delle strutture articolari del gomito		
80.32.30↔	Biopsia a cielo aperto delle strutture articolari del gomito		
80.32.99↔	Biopsia delle strutture articolari del gomito, altro		

ADRG R12**Altre neoplasie ematologiche e solide con procedure OR maggiori**

Diagnosi principale nella tabella R12-1 e Procedura nella tabella R12-2

DRG R12A**Altre neoplasie ematologiche e solide con procedure OR maggiori, con CC estremamente gravi**

PCCL > 3

DRG R12B**Altre neoplasie ematologiche e solide con procedure OR maggiori, con procedura OR complessa**

Procedure OR- complesse o Procedura nella tabella R12-3 o Procedura nella tabella R12-4

DRG R12C**Altre neoplasie ematologiche e solide con procedure OR maggiori****Diagnosi R12-1**

C37	Tumore maligno del timo	C76.8	Tumore maligno di altra e mal definita sede: lesione sconfinante a più zone contigue di altre e mal definite sedi
C48.0	Tumore Maligno: Retroperitoneo	C77.0	Tumore maligno secondario e non specificato: Linfonodi della testa, della faccia e del collo
C76.4	Tumore maligno di altra e mal definita sede: Arto superiore	C77.1	Tumore maligno secondario e non specificato: Linfonodi intratoracici
C76.5	Tumore maligno di altra e mal definita sede: Arto inferiore		
C76.7	Tumore maligno di altra e mal definita sede: Altre sedi mal definite		

C77.2	Tumore maligno secondario e non specificato: Linfonodi intra-addominali	C92.80	Leucemia mieloide acuta con displasia multilineare: Senza menzione di remissione completa
C77.3	Tumore maligno secondario e non specificato: Linfonodi ascellari e dell'arto superiore	C92.81	Leucemia mieloide acuta con displasia multilineare: in remissione completa
C77.4	Tumore maligno secondario e non specificato: Linfonodi inguinali e dell'arto inferiore	C93.00	Leucemia acuta monoblastica/monocitica: Senza menzione di remissione completa
C77.5	Tumore maligno secondario e non specificato: Linfonodi intrapelvici	C93.01	Leucemia acuta monoblastica/monocitica: in remissione completa
C77.8	Tumore maligno secondario e non specificato: Linfonodi di regioni multiple	C94.00	Leucemia eritroide acuta: Senza menzione di remissione completa
C77.9	Tumore maligno secondario e non specificato: Linfonodi non specificati	C94.01	Leucemia eritroide acuta: in remissione completa
C79.83	Tumore maligno secondario del pericardio	C94.20	Leucemia acuta megacarioblastica: Senza menzione di remissione completa
C79.84	Altro tumore maligno secondario del cuore	C94.21	Leucemia acuta megacarioblastica: in remissione completa
C79.88	Tumore maligno secondario di altre sedi specificate	C96.0	Istiocitosi a cellule di Langerhans multifocale e multisistemica (disseminata)[malattia di Letterer-Siwe]
C79.9	Tumore maligno secondario di sede non specificata	D09.3	Carcinoma in situ: Tiroide ed altre ghiandole endocrine
C80.0	Tumore maligno di sede primitiva sconosciuta, così definito	D09.7	Carcinoma in situ di altre sedi specificate
C80.9	Tumore maligno non specificato	D09.9	Carcinoma in situ non specificato
C92.00	Leucemia mieloblastica acuta [LMA]: Senza menzione di remissione completa	D19.7	Tumore benigno: Tessuto mesoteliale di altre sedi
C92.01	Leucemia mieloblastica acuta [LMA]: in remissione completa	D19.9	Tumore benigno: Tessuto mesoteliale non specificato
C92.40	Leucemia acuta promielocitica [LAP]: Senza menzione di remissione completa	D36.7	Tumore benigno: Altre sedi specificate
C92.41	Leucemia acuta promielocitica [LAP]: in remissione completa	D36.9	Tumore benigno di sede non specificata
C92.50	Leucemia acuta mielomonocitica: Senza menzione di remissione completa	D46.2	Anemia refrattaria con eccesso di blasti [RAEB/AREB]
C92.51	Leucemia acuta mielomonocitica: in remissione completa	D48.7	Tumori di comportamento incerto o sconosciuto: Altre sedi specificate
C92.60	Leucemia mieloide acuta con anomalia 11q23: Senza menzione di remissione completa	D48.9	Tumore di comportamento incerto o sconosciuto non specificato
C92.61	Leucemia mieloide acuta con anomalia 11q23: in remissione completa	Q85.8	Altre facomatosi non classificate altrove
		Q85.9	Facomatosi non specificata
		Z03.1	Osservazione per sospetto di tumore maligno

Procedura R12-2

01.12.00↔	Biopsia mediante craniotomia (a cielo aperto) delle meningi cerebrali, NAS	01.24.13↔	Altra craniotomia, Inserzione di materiale alloplastico o di sistema di somministrazione farmacologica nelle ossa del cranio o nello spazio epidurale
01.12.10↔	Biopsia stereotassica mediante craniotomia (a cielo aperto) delle meningi cerebrali	01.24.14↔	Altra craniotomia, rimozione di materiale alloplastico o di sistema di somministrazione farmacologica dalle ossa del cranio o dallo spazio epidurale
01.12.99↔	Biopsia mediante craniotomia (a cielo aperto) delle meningi cerebrali, altro	01.24.15↔	Altra craniotomia, Rimozione di corpo estraneo dalle ossa del cranio o dallo spazio epidurale
01.13.00↔	Biopsia chiusa [percutanea] [agobiopsia] di lesione cerebrale, NAS	01.24.16↔	Altra craniotomia, altro drenaggio di liquido epidurale o per altri motivi
01.13.10↔	Biopsia stereotassica chiusa [percutanea] [agobiopsia] di lesione cerebrale	01.24.20↔	Craniotomia della calotta quale approccio chirurgico, NAS
01.13.99↔	Biopsia chiusa [percutanea] [agobiopsia] di lesione cerebrale, altro	01.24.21↔	Trapanazione della calotta quale approccio chirurgico
01.14.00↔	Biopsia a cielo aperto del cervello, NAS	01.24.22↔	Apertura del cranio guidata da stereotassi attraverso la calotta quale approccio chirurgico
01.14.10↔	Biopsia stereotassica a cielo aperto del cervello	01.24.29↔	Craniotomia della calotta quale approccio chirurgico, altro
01.14.99↔	Biopsia a cielo aperto del cervello, altro	01.24.30↔	Approccio alla base del cranio, NAS
01.15↔	Biopsia del cranio	01.24.31↔	Approccio alla base del cranio, transorale
01.18.20↔	Biopsia a cielo aperto di vaso sanguigno intracranico	01.24.32↔	Approccio alla base del cranio, transorale con scissione del palato molle
01.18.21↔	Biopsia stereotassica a cielo aperto di vaso sanguigno intracranico	01.24.33↔	Approccio alla base del cranio, transorale con apertura sia del palato molle che del palato duro
01.18.29↔	Biopsia a cielo aperto di vaso sanguigno intracranico, altro	01.24.34↔	Approccio alla base del cranio, transfenoidale
01.21↔	Incisione e drenaggio dei seni cranici	01.24.35↔	Approccio alla base del cranio, transetmoidale
01.23.00↔	Riapertura di pregressa craniotomia, NAS	01.24.36↔	Approccio alla base del cranio, transmastoideo
01.23.10↔	Riapertura di pregressa craniotomia con inserzione di drenaggio	01.24.37↔	Approccio alla base del cranio, translabyrinthico
01.23.20↔	Riapertura di pregressa craniotomia con rimozione di materiale alloplastico o di sistema di somministrazione farmacologica dalle ossa del cranio	01.24.38↔	Approccio alla base del cranio, transpiramidale
01.23.21↔	Riapertura di pregressa craniotomia con rimozione di materiale alloplastico o di sistema di somministrazione farmacologica dallo spazio epidurale	01.24.39↔	Approccio alla base del cranio, altro
01.23.29↔	Riapertura di pregressa craniotomia con rimozione di altro materiale	01.24.3a↔	Approccio alla base del cranio, transcondilico
01.23.99↔	Riapertura di pregressa craniotomia, altro	01.24.3b↔	Approccio alla base del cranio, transorbitale
01.24.00↔	Altra craniotomia, NAS	01.24.3c↔	Approccio alla base del cranio, con osteotomia tipo Le Fort I
01.24.10↔	Altra craniotomia con decompressione	01.24.3d↔	Approccio alla base del cranio, transnasale-transcribriforme
01.24.11↔	Altra craniotomia per evacuazione di ematoma epidurale	01.24.3e↔	Approccio alla base del cranio, transnasale-transclivale
01.24.12↔	Altra craniotomia per evacuazione di empiema epidurale	01.24.3f↔	Approccio alla base del cranio, transorale-transclivale
		01.24.3g↔	Approccio alla base del cranio, transnasale-transperigoideo
		01.24.99↔	Altra craniotomia, altro
		01.25.00↔	Altra craniectomia, NAS
		01.25.10↔	Altra craniectomia con decompressione
		01.25.11↔	Altra craniectomia per evacuazione di ematoma epidurale

01.25.12↔	Altra craniectomia per evacuazione di empiema epidurale	01.52.11↔	Emisferectomia, tessuto tumorale intracerebrale di origine extracerebrale
01.25.13↔	Altra craniectomia per rimozione di corpo estraneo dalle ossa del cranio o dallo spazio epidurale	01.52.99↔	Emisferectomia, altro
01.25.14↔	Altra craniectomia, Inserzione di materiale alloplastico o di sistema di somministrazione farmacologica nelle ossa del cranio o nello spazio epidurale	01.53.00↔	Lobectomia cerebrale, NAS
01.25.19↔	Altra craniectomia, per drenaggio di liquido epidurale o per altri motivi	01.53.10↔	Lobectomia cerebrale, tessuto tumorale intracerebrale di origine cerebrale
01.25.20↔	Altra craniectomia, Nuova craniectomia con inserzione di drenaggio	01.53.11↔	Lobectomia cerebrale, tessuto tumorale intracerebrale di origine extracerebrale
01.25.21↔	Altra craniectomia, Nuova craniectomia per rimozione di materiale alloplastico o di sistema di somministrazione farmacologica dalle ossa del cranio o dallo spazio epidurale	01.53.99↔	Lobectomia cerebrale, altro
01.25.99↔	Altra craniectomia, altro	01.59.00↔	Altra asportazione o distruzione di lesione o di tessuto cerebrale, NAS
01.26↔	Inserzione e sostituzione di catetere nella cavità cranica o nel tessuto cerebrale	01.59.10↔	Altra asportazione di tessuto tumorale intracerebrale di origine cerebrale
01.28↔	Inserzione di catetere(i) intracranico(i) attraverso foro(i) di trapanazione	01.59.11↔	Altra asportazione di tessuto tumorale intracerebrale di origine extracerebrale
01.29.00↔	Revisione senza sostituzione di catetere(i) nella cavità cranica o nel tessuto cerebrale, NAS	01.59.12↔	Altra asportazione o distruzione di lesione o di tessuto cerebrale, sbrigliamento di contusione cerebrale
01.29.10↔	Revisione stereotassica senza sostituzione di cateteri intracerebrali per infusione intraventricolare	01.59.19↔	Altra asportazione o distruzione di lesione o di tessuto cerebrale, altro
01.29.99↔	Revisione senza sostituzione di catetere(i) nella cavità cranica o nel tessuto cerebrale, altro	01.59.20↔	Altra distruzione di tessuto tumorale intracerebrale di origine cerebrale
01.31.00↔	Incisione delle meningi cerebrali, NAS	01.59.21↔	Altra distruzione di tessuto tumorale intracerebrale di origine extracerebrale
01.31.10↔	Incisione delle meningi cerebrali per evacuazione di ematoma (igroma) subdurale	01.59.29↔	Altra distruzione di lesione o di tessuto cerebrale, altro
01.31.11↔	Incisione delle meningi cerebrali per evacuazione di empiema subdurale	01.59.99↔	Altra asportazione o distruzione di lesione o di tessuto cerebrale, altro
01.31.20↔	Incisione delle meningi cerebrali per drenaggio di liquido subdurale e subaracnoideo	01.6x.10↔	Asportazione e distruzione di tessuto tumorale dalla base del cranio
01.31.99↔	Incisione delle meningi cerebrali, altro	01.6x.11↔	Asportazione e distruzione di tessuto tumorale dalla calotta
01.32.00↔	Lobotomia e trattotomia, NAS	01.6x.20↔	Asportazione e distruzione di altro tessuto patologico dalla base del cranio
01.32.10↔	Lobotomia e trattotomia, Cingolotomia	01.6x.21↔	Asportazione e distruzione di altro tessuto patologico dalla calotta
01.32.11↔	Lobotomia e trattotomia, Transezione subpiale	01.6x.22↔	Asportazione e distruzione di altro tessuto patologico dalla base del cranio e dalla calotta con meningi cerebrali
01.32.12↔	Lobotomia e trattotomia, Lobotomie multiple	02.01↔	Apertura di suture del cranio
01.32.20↔	Lobotomia e trattotomia, Interruzione stereotassica di sistemi di vie encefaliche	02.02↔	Riposizionamento di frammenti di frattura affossata del cranio
01.32.99↔	Lobotomia e trattotomia, altro	02.03↔	Formazione di opercoli cranici
01.39.00↔	Altre incisioni cerebrali, NAS	02.04.00↔	Innesto osseo sul cranio, NAS
01.39.10↔	Altre incisioni cerebrali per evacuazione di ematoma intracerebrale	02.04.10↔	Innesto osseo sul cranio, calotta cranica
01.39.11↔	Altre incisioni cerebrali per evacuazione di ascesso intracerebrale	02.04.99↔	Innesto osseo sul cranio, altro
01.39.19↔	Altre incisioni cerebrali, evacuazione di altro liquido intracerebrale	02.05.00↔	Inserzione di placca cranica, NAS
01.39.20↔	Altre incisioni cerebrali, Evacuazione stereotassica di ematoma intracranico	02.05.10↔	Inserzione di impianto CAD nel neurocranio senza interessamento dello splancocranio, difetto semplice
01.39.21↔	Altre incisioni cerebrali, Evacuazione stereotassica di ascesso intracranico	02.05.11↔	Inserzione di impianto CAD nel neurocranio senza interessamento dello splancocranio, difetto maggiore o complesso
01.39.29↔	Altre incisioni cerebrali, Evacuazione stereotassica di altro liquido intracranico	02.05.20↔	Inserzione di impianto CAD nel neurocranio con interessamento di orbita, regione temporale o seno frontale, fino a 2 regioni
01.39.30↔	Altre incisioni cerebrali, Rimozione di corpo estraneo intracerebrale	02.05.30↔	Inserzione di impianto CAD nel neurocranio con interessamento di più regioni dello splancocranio, da 3 regioni
01.39.40↔	Inserzione di drenaggio esterno nel sistema liquorale (es. ventricolare, cisternale, subdurale)	02.05.41↔	Reinserzione di placca cranica autologa
01.39.41↔	Inserzione di serbatoio nel sistema liquorale (es. ventricolare, cisternale, subdurale)	02.05.99↔	Inserzione di placca cranica, altro
01.39.42↔	Rimozione di serbatoio dal sistema liquorale (es. ventricolare, cisternale, subdurale)	02.06.00↔	Altri tipi di osteoplastica del cranio, NAS
01.39.50↔	Rimozione di impianto intracranico	02.06.10↔	Cranioplastica fronto-orbitale per spostamento osseo
01.39.99↔	Altre incisioni cerebrali, altro	02.06.20↔	Riparazione del neurocranio senza interessamento dello splancocranio, con impianto semplice (cemento osseo, materiale alloplastico)
01.41↔	Interventi sul talamo	02.06.30↔	Riparazione di neurocranio e splancocranio o del solo splancocranio, con impianto semplice (cemento osseo, materiale alloplastico)
01.42↔	Interventi sul globo pallido	02.06.99↔	Altri tipi di osteoplastica del cranio (cranioplastica), altro
01.51.00↔	Asportazione di lesione o di tessuto delle meningi cerebrali, NAS	02.07↔	Rimozione di placca del cranio
01.51.10↔	Asportazione di tessuto tumorale dalle meningi cerebrali con isolamento di tessuto adiacente infiltrato	02.11↔	Sutura semplice della dura madre
01.51.99↔	Asportazione di lesione o di tessuto delle meningi cerebrali, altro	02.12.00↔	Altra riparazione delle meningi cerebrali, NAS
01.52.00↔	Emisferectomia, NAS	02.12.10↔	Altra riparazione delle meningi cerebrali senza cranioplastica
01.52.10↔	Emisferectomia, tessuto tumorale intracerebrale di origine cerebrale	02.12.20↔	Altra riparazione delle meningi cerebrali con cranioplastica
		02.12.21↔	Altra duraplastica con cranioplastica della convessità
		02.12.22↔	Altra duraplastica con cranioplastica del passaggio craniocervicale
		02.12.31↔	Duraplastica frontobasale con lembo peduncolato
		02.12.99↔	Altra riparazione delle meningi cerebrali, altro

02.13↔	Legatura dei vasi delle meningi	03.09.16↔	Approccio chirurgico alla colonna cervicale (mediante laminotomia o emilaminectomia), posteriore, 3 e più segmenti
02.14↔	Plessectomia coroidea	03.09.24↔	Approccio chirurgico alla colonna toracica (mediante laminotomia o emilaminectomia), posteriore, 1 segmento
02.2↔	Ventricolostomia	03.09.25↔	Approccio chirurgico alla colonna toracica (mediante laminotomia o emilaminectomia), posteriore, 2 segmenti
02.31↔	Shunt fra ventricolo e strutture del capo e del collo	03.09.26↔	Approccio chirurgico alla colonna toracica (mediante laminotomia o emilaminectomia), posteriore, 3 e più segmenti
02.32↔	Shunt fra ventricolo e sistema circolatorio	03.09.34↔	Approccio chirurgico alla colonna lombare (mediante laminotomia o flavectomia), posteriore, 1 segmento
02.33↔	Shunt fra ventricolo e cavità toracica	03.09.35↔	Approccio chirurgico alla colonna lombare (mediante laminotomia o flavectomia), posteriore, 2 segmenti
02.34↔	Shunt fra ventricolo, cavità addominale e i suoi organi	03.09.36↔	Approccio chirurgico alla colonna lombare (mediante laminotomia o flavectomia), posteriore, 3 e più segmenti
02.35↔	Shunt fra ventricolo ed apparato urinario	03.09.41↔	Incisione del canale vertebrale per drenaggio di liquido epidurale
02.39↔	Altri interventi per il drenaggio ventricolare	03.09.43↔	Incisione del midollo e delle meningi spinali per drenaggio di liquido subdurale
02.41.00↔	Irrigazione ed esplorazione di shunt ventricolare, NAS	03.09.44↔	Incisione del midollo e delle meningi spinali per drenaggio di ematoma intramidollare
02.41.10↔	Irrigazione ed esplorazione di shunt ventricolare, parte centrale	03.09.45↔	Incisione del midollo e delle meningi spinali per drenaggio di ascesso intramidollare
02.41.20↔	Irrigazione ed esplorazione di shunt ventricolare, parte periferica	03.09.49↔	Incisione di canale vertebrale, midollo spinale e meningi spinali, altro
02.41.99↔	Irrigazione ed esplorazione di shunt ventricolare, altro	03.09.91↔	Altra decompressione del canale vertebrale
02.42.00↔	Sostituzione di shunt ventricolare, NAS	03.09.99↔	Altra esplorazione e decompressione del canale vertebrale, altro
02.42.10↔	Sostituzione di shunt ventricolare, parte centrale	03.1↔	Sezione delle radici dei nervi intraspinali
02.42.20↔	Sostituzione di shunt ventricolare, parte periferica	03.21↔	Cordotomia percutanea
02.42.99↔	Sostituzione di shunt ventricolare, altro	03.29↔	Altra cordotomia
02.43↔	Rimozione di shunt ventricolare	03.32.09↔	Biopsia del midollo spinale o delle meningi spinali, altro
02.91↔	Separazione di aderenze corticali	03.32.11↔	Biopsia chiusa del midollo spinale
02.92↔	Interventi riparativi sul cervello	03.32.12↔	Biopsia chiusa delle meningi spinali
02.93.30↔	Impianto o sostituzione di elettrodo(i) di neurostimolatore intracranico, NAS	03.32.21↔	Biopsia a cielo aperto del midollo spinale
02.93.31↔	Impianto o sostituzione di microelettrodi temporanei per derivazione e stimolazione uniloculare	03.32.22↔	Biopsia a cielo aperto delle meningi spinali
02.93.32↔	Impianto o sostituzione di microelettrodi temporanei per derivazione e stimolazione multiloculare	03.4x.10↔	Asportazione o distruzione di tessuto tumorale del midollo spinale (intramidollare)
02.93.33↔	Impianto o sostituzione di microelettrodi permanenti per derivazione e stimolazione uniloculare	03.4x.11↔	Asportazione o distruzione di tessuto tumorale delle meningi spinali e ossa
02.93.34↔	Impianto o sostituzione di microelettrodi permanenti per derivazione e stimolazione multiloculare	03.4x.12↔	Asportazione o distruzione di tessuto tumorale delle radici e dei gangli spinali
02.93.39↔	Impianto o sostituzione di elettrodo(i) di neurostimolatore intracranico, altro	03.4x.19↔	Asportazione o distruzione di tessuto tumorale del midollo o delle meningi spinali, altro
02.93.40↔	Revisione senza sostituzione di elettrodo(i) di neurostimolatore intracranico, NAS	03.4x.20↔	Asportazione o distruzione di altra lesione del midollo spinale (intramidollare)
02.93.41↔	Revisione senza sostituzione di elettrodo(i) di neurostimolatore intracranico, stereotassica, sistema a elettrodo singolo permanente per la stimolazione permanente	03.4x.21↔	Asportazione o distruzione di altra lesione delle meningi spinali
02.93.42↔	Revisione senza sostituzione di elettrodo(i) di neurostimolatore intracranico, stereotassica, sistema a più elettrodi permanenti per la stimolazione permanente	03.4x.22↔	Asportazione o distruzione di altra lesione delle radici e dei gangli spinali
02.93.49↔	Revisione senza sostituzione di elettrodo(i) di neurostimolatore intracranico, altro	03.4x.29↔	Asportazione o distruzione di altra lesione del midollo o delle meningi spinali, altro
02.93.51↔	Rimozione di elettrodo(i) di neurostimolatore intracranico	03.4x.99↔	Asportazione o distruzione di lesione del midollo o delle meningi spinali, altro
02.96↔	Applicazione di elettrodi sfenoidali	03.53.11↔	Riduzione chiusa di frattura vertebrale con fissazione esterna
02.99.10↔	Interventi stereotassici sul sistema liquorale	03.53.20↔	Riduzione aperta di fratture vertebrali
02.99.11↔	Impianto o espianto stereotassico di materiale radioattivo quale intervento indipendente	03.59.10↔	Altri interventi di riparazione o plastica sulle strutture del canale vertebrale, Chiusura di diastematomielia
02.99.12↔	Impianto stereotassico di tessuto nel cranio, nel cervello e nelle meningi cerebrali	03.59.11↔	Altri interventi di riparazione o plastica sulle strutture del canale vertebrale, Sezione di filo terminale
02.99.13↔	Instillazione stereotassica di medicinali quale intervento indipendente	03.59.12↔	Altri interventi di riparazione o plastica sulle strutture del canale vertebrale, Chiusura di fistola spinale
02.99.14↔	Impianto, revisione o sostituzione stereotassica di cateteri intracerebrali per infusione intraventricolare	03.59.13↔	Altri interventi di riparazione o plastica sulle strutture del canale vertebrale, plastica durale spinale
02.99.20↔	Conversione di shunt liquorale (o derivazione di liquido cerebrospinale) in derivazione multipla	03.59.99↔	Altri interventi di riparazione o plastica sulle strutture del canale vertebrale, altro
02.99.29↔	Altra revisione e rimozione di derivazioni liquorali	03.6↔	Separazione di aderenze del midollo spinale e delle radici dei nervi
02.99.30↔	Impianto o sostituzione di sonda di misura intracranica	03.71↔	Shunt spinale subaracnoideo-peritoneale
02.99.31↔	Revisione senza sostituzione di sonda di misura intracranica	03.72↔	Shunt spinale subaracnoideo ureterale
02.99.40↔	Impianto o sostituzione di neuroprotesi	03.79↔	Altro shunt spinale
02.99.41↔	Revisione senza sostituzione di neuroprotesi	03.93.10↔	Impianto o sostituzione di elettrodo(i) di neurostimolatore epidurale temporaneo, sistema a elettrodo singolo, stimolazione di prova
02.99.50↔	Impianto e rimozione di sistema di cateteri a palloncino per brachiterapia intracerebrale		
02.99.90↔	Altri interventi stereotassici sul cranio, sul cervello e sulle meningi		
03.01.10↔	Rimozione di corpo estraneo dal canale vertebrale, epidurale		
03.01.99↔	Rimozione di corpo estraneo dal canale vertebrale, altro		
03.02↔	Riapertura di pregressa laminectomia		
03.09.00↔	Altra esplorazione e decompressione del canale vertebrale, NAS		
03.09.14↔	Approccio chirurgico alla colonna cervicale (mediante laminotomia o emilaminectomia), posteriore, 1 segmento		
03.09.15↔	Approccio chirurgico alla colonna cervicale (mediante laminotomia o emilaminectomia), posteriore, 2 segmenti		

03.93.11↔	Impianto o sostituzione di elettrodo(i) di neurostimolatore epidurale temporaneo, sistema a più elettrodi, stimolazione di prova	07.84↔	Asportazione totale del timo in toracosopia
03.93.20↔	Impianto o sostituzione di elettrodo(i) di neurostimolatore epidurale permanente, sistema a elettrodo singolo, stimolazione continua, percutanea	07.91↔	Esplorazione dell'area timica
03.93.21↔	Impianto o sostituzione di elettrodo(i) di neurostimolatore epidurale permanente, sistema a più elettrodi, stimolazione continua, percutanea	07.92↔	Altra incisione del timo
03.93.22↔	Impianto o sostituzione di elettrodo(i) di neurostimolatore epidurale permanente, sistema a elettrodo singolo, stimolazione continua, chirurgica a cielo aperto	07.93↔	Riparazione del timo
03.93.23↔	Impianto o sostituzione di elettrodo(i) di neurostimolatore epidurale permanente, sistema a più elettrodi, stimolazione continua, chirurgica a cielo aperto	07.95↔	Incisione del timo in toracosopia
03.93.30↔	Impianto o sostituzione di elettrodo subdurale per stimolazione della radice anteriore	07.98↔	Altri interventi non specificati sul timo in toracosopia
03.93.99↔	Impianto o sostituzione di elettrodo(i) di neurostimolatore spinale, altro	07.99↔	Altri interventi non specificati sul timo
03.97↔	Revisione di shunt spinale	18.71.00↔	Ricostruzione di padiglione auricolare, NAS
03.99.10↔	Interventi su vasi sanguigni intraspinali (es. legatura, distruzione, resezione)	18.71.10↔	Ricostruzione di padiglione auricolare, parziale, NAS
03.99.19↔	Altri interventi su vasi sanguigni intraspinali	18.71.11↔	Ricostruzione di padiglione auricolare, parziale con espansore tissutale
03.99.20↔	Interventi sul sistema liquorale spinale, Inserzione di serbatoio sottocutaneo nel sistema liquorale spinale	18.71.12↔	Ricostruzione di padiglione auricolare, parziale con lembo galeale
03.99.21↔	Interventi sul sistema liquorale spinale, Revisione di serbatoio sottocutaneo, catetere o pompa per infusione intratecale ed epidurale di medicamenti	18.71.13↔	Ricostruzione di padiglione auricolare, parziale con innesto di cartilagine
03.99.22↔	Interventi sul sistema liquorale spinale, Rimozione di serbatoio sottocutaneo dal sistema liquorale spinale	18.71.14↔	Ricostruzione di padiglione auricolare, parziale con lembo microvascolare
03.99.29↔	Altri interventi sul sistema liquorale spinale	18.71.19↔	Ricostruzione di padiglione auricolare, parziale, altro
03.99.30↔	Revisione senza sostituzione di elettrodo(i) di neurostimolatore epidurale, elettrodo cilindrico, sistema a elettrodo singolo	18.71.20↔	Ricostruzione di padiglione auricolare, totale, NAS
03.99.31↔	Revisione senza sostituzione di elettrodo(i) di neurostimolatore epidurale, elettrodo cilindrico, sistema a più elettrodi	18.71.21↔	Ricostruzione di padiglione auricolare, totale con espansore tissutale
03.99.32↔	Revisione senza sostituzione di elettrodo(i) di neurostimolatore epidurale, elettrodo piatto, sistema a elettrodo singolo	18.71.22↔	Ricostruzione di padiglione auricolare, totale con lembo galeale
03.99.33↔	Revisione senza sostituzione di elettrodo(i) di neurostimolatore epidurale, elettrodo piatto, sistema a più elettrodi	18.71.23↔	Ricostruzione di padiglione auricolare, totale con innesto di cartilagine
03.99.40↔	Revisione senza sostituzione di catetere per infusione intratecale ed epidurale	18.71.24↔	Ricostruzione di padiglione auricolare, totale con lembo microvascolare
03.99.99↔	Altri interventi sul midollo spinale e sulle strutture del canale vertebrale, altro	18.71.29↔	Ricostruzione di padiglione auricolare, totale, altro
04.01.00↔	Asportazione di neurinoma acustico, NAS	18.71.30↔	Impianto di materiale alloplastico nella ricostruzione di padiglione auricolare
04.01.10↔	Asportazione di neurinoma acustico mediante craniotomia	18.71.99↔	Ricostruzione di padiglione auricolare, altro
04.01.11↔	Asportazione di neurinoma acustico, Approccio translabirintico	20.99.00↔	Altri interventi sull'orecchio medio e interno, NAS
04.01.99↔	Asportazione di neurinoma acustico, altro	20.99.10↔	Impianto di ancoraggio osseo nella rocca petrosa, nell'orecchio medio o interno
07.13.00↔	Biopsia dell'ipofisi per via trans-frontale, NAS	20.99.20↔	Chiusura di fistola del labirinto
07.13.10↔	Biopsia chiusa [percutanea] [agobiopsia] dell'ipofisi per via trans-frontale	20.99.30↔	Rimozione di impianto cocleare o di apparecchio acustico impiantabile
07.13.11↔	Biopsia a cielo aperto dell'ipofisi per via trans-frontale	20.99.99↔	Altri interventi sull'orecchio medio e interno, altro
07.13.12↔	Biopsia stereotassica dell'ipofisi per via trans-frontale	30.4x.00↔	Laringectomia radicale, NAS
07.13.99↔	Biopsia dell'ipofisi per via trans-frontale, altro	30.4x.10↔	Laringectomia radicale, con faringectomia, senza ricostruzione
07.16.00↔	Biopsia del timo, NAS	30.4x.11↔	Laringectomia radicale, con faringectomia, ricostruzione con mucosa locale
07.16.11↔	Biopsia a cielo aperto del timo	30.4x.12↔	Laringectomia radicale, con faringectomia, ricostruzione con innesto non vascolarizzato
07.16.99↔	Biopsia del timo, altro	30.4x.13↔	Laringectomia radicale, con faringectomia, ricostruzione con lembo regionale pedunculato
07.17.00↔	Biopsia della ghiandola pineale, NAS	30.4x.14↔	Laringectomia radicale, con faringectomia, ricostruzione con lembo pedunculato
07.17.10↔	Biopsia chiusa [percutanea] [agobiopsia] della ghiandola pineale	30.4x.15↔	Laringectomia radicale, con faringectomia, ricostruzione con innesto libero con anastomosi microvascolare
07.17.11↔	Biopsia a cielo aperto della ghiandola pineale	30.4x.16↔	Laringectomia radicale, con faringectomia, ricostruzione con innesto intestinale libero
07.17.12↔	Biopsia stereotassica della ghiandola pineale	30.4x.17↔	Laringectomia radicale, con faringectomia, ricostruzione con pull-up gastrico
07.17.99↔	Biopsia della ghiandola pineale, altro	30.4x.19↔	Laringectomia radicale, con faringectomia, altra ricostruzione
07.61↔	Asportazione parziale dell'ipofisi, per via transfrontale	30.4x.20↔	Laringectomia radicale, con faringectomia e tiroidectomia, senza ricostruzione
07.62↔	Asportazione parziale dell'ipofisi, per via trans-sfenoidale	30.4x.21↔	Laringectomia radicale, con faringectomia e tiroidectomia, ricostruzione con mucosa locale
07.63↔	Asportazione parziale dell'ipofisi, per via non specificata	30.4x.22↔	Laringectomia radicale, con faringectomia e tiroidectomia, ricostruzione con innesto non vascolarizzato
07.64↔	Asportazione totale dell'ipofisi per via transfrontale	30.4x.23↔	Laringectomia radicale, con faringectomia e tiroidectomia, ricostruzione con lembo regionale pedunculato
07.65↔	Asportazione totale dell'ipofisi per via trans-sfenoidale	30.4x.24↔	Laringectomia radicale, con faringectomia e tiroidectomia, ricostruzione con lembo pedunculato
07.68↔	Asportazione totale dell'ipofisi, per altra via specificata	30.4x.25↔	Laringectomia radicale, con faringectomia e tiroidectomia, ricostruzione con innesto libero con anastomosi microvascolare
07.69↔	Asportazione totale dell'ipofisi per via non specificata	30.4x.26↔	Laringectomia radicale, con faringectomia e tiroidectomia, ricostruzione con innesto intestinale libero
07.80↔	Timectomia, NAS	30.4x.27↔	Laringectomia radicale, con faringectomia e tiroidectomia, ricostruzione con pull-up gastrico
07.81↔	Altra asportazione parziale del timo	30.4x.29↔	Laringectomia radicale, con faringectomia e tiroidectomia, altra ricostruzione
07.82↔	Altra asportazione totale del timo		
07.83↔	Asportazione parziale del timo in toracosopia		

30.4x.99↔	Laringectomia radicale, altro	34.51.15↔	Pleurectomia e decorticazione parziale, chirurgica a cielo aperto
31.73↔	Chiusura di altra fistola della trachea	34.51.16↔	Pleurectomia e decorticazione subtotale, chirurgica a cielo aperto
32.20↔	Asportazione di lesione o tessuto polmonare in toracosopia	34.51.99↔	Pleurectomia e decorticazione del polmone, chirurgica a cielo aperto, altro
32.21↔	Plicatura di bolla emfisematosa	34.52.00↔	Pleurectomia e decorticazione del polmone, per via toracoscopica, NAS
32.22↔	Riduzione chirurgica del volume polmonare	34.52.11↔	Pleurectomia e decorticazione radicale del polmone e della parete toracica senza resezione del pericardio o del diaframma, per via toracoscopica
32.23↔	Escissione aperta di lesione o tessuto polmonare	34.52.12↔	Pleurectomia e decorticazione radicale del polmone e della parete toracica con resezione del pericardio, per via toracoscopica
32.25↔	Asportazione di lesione o tessuto polmonare in toracosopia	34.52.13↔	Pleurectomia e decorticazione radicale del polmone e della parete toracica con resezione del diaframma, per via toracoscopica
32.26↔	Escissione altra o non precisata di lesione o tessuto polmonare	34.52.14↔	Pleurectomia e decorticazione radicale del polmone e della parete toracica con resezione del pericardio nonché del diaframma, per via toracoscopica
32.29↔	Altra asportazione o distruzione locale di lesione o tessuto polmonare	34.52.15↔	Pleurectomia e decorticazione parziale, per via toracoscopica
33.28↔	Biopsia a cielo aperto del polmone	34.52.16↔	Pleurectomia e decorticazione subtotale, per via toracoscopica
34.02↔	Toracotomia esplorativa	34.52.99↔	Pleurectomia e decorticazione del polmone, per via toracoscopica, altro
34.03↔	Riapertura di toracotomia	34.59.10↔	Altra asportazione della pleura, pleurectomia toracoscopica
34.1↔	Incisione del mediastino	34.59.20↔	Altra asportazione della pleura, pleurectomia chirurgica a cielo aperto
34.22↔	Mediastinoscopia	34.6x.00↔	Pleurodesi, NAS
34.26↔	Biopsia del mediastino a cielo aperto	34.6x.11↔	Pleurodesi, chirurgica a cielo aperto, senza decorticazione
34.27.00↔	Biopsia del diaframma, NAS	34.6x.12↔	Pleurodesi, chirurgica a cielo aperto, con decorticazione
34.27.20↔	Biopsia a cielo aperto del diaframma	34.6x.13↔	Pleurodesi, chirurgica a cielo aperto, con talcaggio
34.27.99↔	Biopsia del diaframma, altro	34.6x.19↔	Pleurodesi, chirurgica a cielo aperto, altro
34.3x.00↔	Asportazione o distruzione di lesione o tessuto del mediastino, NAS	34.6x.20↔	Pleurodesi, per via toracoscopica, NAS
34.3x.10↔	Asportazione di lesione o tessuto del mediastino	34.6x.21↔	Pleurodesi, per via toracoscopica, senza decorticazione
34.3x.20↔	Resezione di lesione o tessuto del mediastino, NAS	34.6x.22↔	Pleurodesi, per via toracoscopica, con decorticazione
34.3x.21↔	Resezione di lesione o tessuto del mediastino, senza resezione di organi mediastinici	34.6x.23↔	Pleurodesi, per via toracoscopica, con talcaggio
34.3x.22↔	Resezione di lesione o tessuto del mediastino, con resezione polmonare o resezione parziale della parete toracica	34.6x.29↔	Pleurodesi, per via toracoscopica, altro
34.3x.23↔	Resezione di lesione o tessuto del mediastino, con resezione parziale del pericardio	34.6x.99↔	Pleurodesi, altro
34.3x.24↔	Resezione di lesione o tessuto del mediastino, con sostituzione vascolare mediante protesi	34.85↔	Impianto di pacemaker diaframmatico
34.3x.25↔	Resezione di lesione o tessuto del mediastino, con resezione polmonare e sostituzione vascolare	34.89.00↔	Altri interventi sul diaframma, NAS
34.3x.26↔	Resezione di lesione o tessuto del mediastino, con resezione polmonare e resezione parziale del pericardio	34.89.10↔	Altri interventi sul diaframma, incisione
34.3x.27↔	Resezione di lesione o tessuto del mediastino, con resezione parziale del pericardio e sostituzione vascolare	34.89.99↔	Altri interventi sul diaframma, altro
34.3x.28↔	Resezione di lesione o tessuto del mediastino, con resezione parziale di polmone e pericardio e sostituzione vascolare	37.12.00↔	Pericardiotomia, NAS
34.3x.29↔	Resezione di lesione o tessuto del mediastino, altro	37.12.09↔	Pericardiotomia, altra
34.3x.30↔	Distruzione di lesione o tessuto del mediastino	37.12.11↔	Pericardiotomia, chirurgica a cielo aperto
34.3x.99↔	Asportazione o distruzione di lesione o tessuto del mediastino, altro	37.12.12↔	Pericardiotomia, per via toracoscopica
34.4x.00↔	Asportazione o distruzione di lesione della parete toracica, NAS	37.24.00↔	Biopsia del pericardio, NAS
34.4x.10↔	Asportazione di lesione della parete toracica	37.24.20↔	Biopsia a cielo aperto del pericardio
34.4x.20↔	Resezione parziale di lesione della parete toracica, NAS	37.24.99↔	Biopsia del pericardio, altro
34.4x.21↔	Resezione parziale di lesione della parete toracica, senza ricostruzione	37.25.00↔	Biopsia del cuore, NAS
34.4x.22↔	Resezione parziale di lesione della parete toracica, con ricostruzione	37.25.20↔	Biopsia transvasale di endocardio, miocardio e endomiocardio
34.4x.30↔	Resezione di lesione della parete toracica, asportazione completa dello sterno, NAS	37.25.30↔	Biopsia del cuore, a cielo aperto
34.4x.31↔	Resezione di lesione della parete toracica, asportazione completa dello sterno, senza ricostruzione	37.25.99↔	Biopsia del cuore, altro
34.4x.32↔	Resezione di lesione della parete toracica, asportazione completa dello sterno, con ricostruzione	37.31.00↔	Pericardiectomia, NAS
34.4x.40↔	Distruzione di lesione della parete toracica	37.31.10↔	Pericardiectomia, parziale
34.4x.99↔	Asportazione o distruzione di lesione della parete toracica, altro	37.31.20↔	Pericardiectomia, totale
34.51.00↔	Pleurectomia e decorticazione del polmone, chirurgica a cielo aperto, NAS	37.31.30↔	Adesiolisi del pericardio
34.51.11↔	Pleurectomia e decorticazione radicale del polmone e della parete toracica senza resezione del pericardio o del diaframma, chirurgica a cielo aperto	37.31.99↔	Pericardiectomia, altro
34.51.12↔	Pleurectomia e decorticazione radicale del polmone e della parete toracica con resezione del pericardio, chirurgica a cielo aperto	38.01↔	Incisione di vasi intracranici
34.51.13↔	Pleurectomia e decorticazione radicale del polmone e della parete toracica con resezione del diaframma, chirurgica a cielo aperto	38.31↔	Resezione di vasi intracranici con anastomosi
34.51.14↔	Pleurectomia e decorticazione radicale del polmone e della parete toracica con resezione del pericardio nonché del diaframma, chirurgica a cielo aperto	38.61↔	Altra asportazione di vasi intracranici
		38.81↔	Altra occlusione chirurgica di vasi intracranici
		39.49.00↔	Altra revisione di interventi vascolari, NAS
		39.49.10↔	Revisione di anastomosi vascolare
		39.49.20↔	Revisione di impianto vascolare
		39.49.21↔	Sostituzione di impianto vascolare
		39.49.22↔	Rimozione di impianto vascolare
		39.49.30↔	Sostituzione di condotto cardiaco
		39.49.99↔	Altra revisione di interventi vascolari, altro
		39.55↔	Reimpianto di vaso renale aberrante
		39.59.10↔	Trasposizione di arterie, NAS
		39.59.11↔	Trasposizione del tratto extracranico dell'arteria vertebrale

39.59.12↔	Trasposizione di altre arterie extracraniche del capo e del collo	40.29.19↔	Asportazione di linfonodo mediastinico, altro
39.59.13↔	Trasposizione di arterie dell'arto superiore	40.29.20↔	Asportazione di linfonodo para-aortico
39.59.14↔	Trasposizione di arterie toraciche	40.29.30↔	Asportazione di linfonodo iliaco
39.59.15↔	Trasposizione dell'arteria gastrica, arteria epatica e arteria splenica	40.29.70↔	Asportazione di linfangioma o di igroma cistico
39.59.16↔	Trasposizione dell'arteria renale	40.29.80↔	Asportazione di più stazioni linfonodali addominali (con biopsia epatica), NAS
39.59.17↔	Trasposizione dell'arteria mesenterica	40.29.81↔	Asportazione di più stazioni linfonodali addominali (con biopsia epatica), chirurgica a cielo aperto [laparotomia di staging]
39.59.18↔	Trasposizione di altre arterie viscerali	40.29.82↔	Asportazione di più stazioni linfonodali addominali (con biopsia epatica), per via laparoscopica [laparoscopia di staging]
39.59.19↔	Trasposizione dell'arteria iliaca	40.29.89↔	Asportazione di più stazioni linfonodali addominali (con biopsia epatica), altro
39.59.20↔	Trasposizione di altre arterie addominali	40.29.99↔	Asportazione semplice di altre strutture linfatiche, altro
39.59.21↔	Trasposizione di arterie dell'arto inferiore	40.3x.10↔	Linfadenectomia regionale quale intervento indipendente, NAS
39.59.29↔	Trasposizione di arterie, altro	40.3x.11↔	Linfadenectomia regionale quale intervento indipendente, cervicale
39.59.30↔	Altra riparazione di vasi del capo e del collo, NAS	40.3x.12↔	Linfadenectomia regionale quale intervento indipendente, ascellare
39.59.31↔	Altra riparazione di vasi intracranici	40.3x.13↔	Linfadenectomia regionale quale intervento indipendente, para-aortica, pelvica, otturatoria o iliaca
39.59.32↔	Altra riparazione del tratto extracranico dell'arteria vertebrale	40.3x.14↔	Linfadenectomia regionale quale intervento indipendente, inguinale, chirurgica a cielo aperto
39.59.33↔	Altra riparazione di arterie extracraniche del capo e del collo, altro	40.3x.15↔	Linfadenectomia regionale quale intervento indipendente, inguinale, per via laparoscopica
39.59.34↔	Altra riparazione della vena giugulare	40.3x.16↔	Linfadenectomia regionale quale intervento indipendente, mediastinica e peribronchiale
39.59.39↔	Altra riparazione di vasi del capo e del collo, altro	40.3x.19↔	Linfadenectomia regionale quale intervento indipendente, altro
39.59.40↔	Altra riparazione di vasi dell'arto superiore, NAS	40.3x.21↔	Linfadenectomia regionale in corso di altro intervento, cervicale
39.59.41↔	Altra riparazione di arterie dell'arto superiore, NAS	40.3x.22↔	Linfadenectomia regionale in corso di altro intervento, ascellare
39.59.42↔	Altra riparazione della vena succlavia, vena ascellare e vena brachiocefalica	40.3x.23↔	Linfadenectomia regionale in corso di altro intervento, para-aortica, pelvica o iliaca
39.59.48↔	Altra riparazione di altre vene profonde dell'arto superiore	40.3x.24↔	Linfadenectomia regionale in corso di altro intervento, otturatoria
39.59.49↔	Altra riparazione di vasi dell'arto superiore, altro	40.3x.25↔	Linfadenectomia regionale in corso di altro intervento, inguinale
39.59.50↔	Altra riparazione di vasi toracici, NAS	40.3x.26↔	Linfadenectomia regionale in corso di altro intervento, mediastinica e peribronchiale
39.59.51↔	Altra riparazione dell'aorta toracica	40.3x.29↔	Linfadenectomia regionale in corso di altro intervento, altro
39.59.52↔	Altra riparazione dell'arteria polmonare	40.40↔	Dissezione del collo, NAS
39.59.53↔	Altra riparazione di arterie toraciche, altro	40.41.00↔	Dissezione radicale del collo, NAS
39.59.54↔	Altra riparazione della vena polmonare	40.41.10↔	Dissezione selettiva (funzionale) del collo, sopraomioidea (regione I-III)
39.59.55↔	Altra riparazione della vena cava superiore	40.41.11↔	Dissezione selettiva (funzionale) del collo, laterale (regione II-IV)
39.59.59↔	Altra riparazione di vasi toracici, altro	40.41.12↔	Dissezione selettiva (funzionale) del collo, anterolaterale (regione I-IV)
39.59.60↔	Altra riparazione di arterie addominali, NAS	40.41.13↔	Dissezione selettiva (funzionale) del collo, posterolaterale (regione II-V)
39.59.61↔	Altra riparazione dell'aorta addominale	40.41.14↔	Dissezione selettiva (funzionale) del collo, centrale (regione VI)
39.59.62↔	Altra riparazione del tronco celiaco	40.41.20↔	Dissezione radicale del collo (incl. modificata)
39.59.63↔	Altra riparazione dell'arteria gastrica	40.41.21↔	Dissezione allargata del collo
39.59.64↔	Altra riparazione dell'arteria epatica	40.41.99↔	Dissezione radicale del collo, altro
39.59.65↔	Altra riparazione dell'arteria splenica	40.50↔	Asportazione radicale di linfonodi, NAS
39.59.66↔	Altra riparazione dell'arteria renale	40.51.00↔	Asportazione radicale dei linfonodi ascellari, NAS
39.59.67↔	Altra riparazione dell'arteria mesenterica	40.51.10↔	Asportazione radicale dei linfonodi ascellari quale intervento indipendente
39.59.68↔	Altra riparazione dell'arteria iliaca	40.51.11↔	Asportazione radicale dei linfonodi ascellari nel quadro di un altro intervento
39.59.69↔	Altra riparazione di arterie addominali, altro	40.51.99↔	Asportazione radicale dei linfonodi ascellari, altro
39.59.70↔	Altra riparazione di vene addominali, NAS	40.52.00↔	Asportazione radicale dei linfonodi periaortici, NAS
39.59.71↔	Altra riparazione della vena cava inferiore	40.52.10↔	Asportazione radicale dei linfonodi retroperitoneali (para-aortici, paracavali) e pelvici quale intervento indipendente
39.59.72↔	Altra riparazione della vena iliaca	40.52.11↔	Asportazione radicale dei linfonodi retroperitoneali (para-aortici, paracavali) e pelvici nel quadro di un altro intervento
39.59.79↔	Altra riparazione di vene addominali, altro	40.52.99↔	Asportazione radicale dei linfonodi periaortici, altro
39.59.80↔	Altra riparazione di vasi dell'arto inferiore, NAS	40.53.00↔	Asportazione radicale dei linfonodi iliaci, NAS
39.59.81↔	Altra riparazione di arterie dell'arto inferiore	40.53.10↔	Asportazione radicale dei linfonodi iliaci quale intervento indipendente
39.59.82↔	Altra riparazione della vena femorale	40.53.11↔	Asportazione radicale dei linfonodi iliaci in corso di altro intervento
39.59.83↔	Altra riparazione della vena poplitea	40.53.99↔	Asportazione radicale dei linfonodi iliaci, altro
39.59.88↔	Altra riparazione di altre vene profonde dell'arto inferiore	40.54.00↔	Dissezione radicale dei linfonodi inguinali, NAS
39.59.89↔	Altra riparazione di vasi dell'arto inferiore, altro	40.54.10↔	Dissezione radicale dei linfonodi inguinali quale intervento indipendente
39.59.90↔	Altra riparazione di vasi, valvuloplastica venosa		
39.8x.00↔	Interventi sul globo carotideo, sul seno carotideo e su altri glomi vascolari, NAS		
39.8x.10↔	Esplorazione del globo carotideo e di altri glomi vascolari		
39.8x.11↔	Asportazione del globo carotideo e di altri glomi vascolari		
39.8x.21↔	Revisione senza sostituzione di generatore di impulsi per l'attivazione del baroriflesso		
39.8x.22↔	Rimozione di generatore di impulsi per l'attivazione del baroriflesso		
39.8x.30↔	Impianto o sostituzione di elettrodo(i) per l'attivazione del baroriflesso		
39.8x.31↔	Revisione senza sostituzione di elettrodo(i) per l'attivazione del baroriflesso		
39.8x.32↔	Rimozione di elettrodo(i) per l'attivazione del baroriflesso		
39.8x.99↔	Interventi sul globo carotideo, sul seno carotideo e su altri glomi vascolari, altro		
40.29.10↔	Asportazione di linfonodo mediastinico, NAS		
40.29.11↔	Asportazione di linfonodo mediastinico, chirurgica a cielo aperto		
40.29.12↔	Asportazione di linfonodo mediastinico, per via toracoscopica		

40.54.11↔	Dissezione radicale dei linfonodi inguinali in corso di altro intervento	42.42.29↔	Esofagectomia totale, con ricostituzione della continuità, per altra via
40.54.99↔	Dissezione radicale dei linfonodi inguinali, altro	42.42.99↔	Esofagectomia totale, altro
40.59.00↔	Asportazione radicale di altri linfonodi, NAS	42.51.00↔	Esofago-esofagostomia intratoracica, NAS
40.59.10↔	Asportazione radicale di altri linfonodi quale intervento indipendente, NAS	42.51.10↔	Esofago-esofagostomia intratoracica, Ricostruzione del passaggio esofageo per atresia e riparazione di fistola tracheoesofagea congenita
40.59.11↔	Asportazione radicale di linfonodi mediastinici quale intervento indipendente	42.51.99↔	Esofago-esofagostomia intratoracica, altro
40.59.12↔	Asportazione radicale di linfonodi peribronchiali quale intervento indipendente	42.52↔	Esofago-gastrostomia intratoracica
40.59.19↔	Asportazione radicale di altri linfonodi quale intervento indipendente, altro	42.53↔	Anastomosi esofagea intratoracica con interposizione di intestino tenue
40.59.20↔	Asportazione radicale di altri linfonodi in corso di altro intervento, NAS	42.54↔	Altra esofago-enteranastomosi intratoracica
40.59.21↔	Asportazione radicale di linfonodi mediastinici in corso di altro intervento	42.55↔	Anastomosi esofagea intratoracica con interposizione di colon
40.59.22↔	Asportazione radicale di linfonodi peribronchiali in corso di altro intervento	42.56↔	Altra esofagocolostomia intratoracica
40.59.29↔	Asportazione radicale di altri linfonodi in corso di altro intervento, altro	42.58↔	Anastomosi esofagea intratoracica con altra interposizione
40.59.99↔	Asportazione radicale di altri linfonodi, altro	42.59↔	Altra anastomosi esofagea intratoracica
40.62↔	Fistolizzazione del dotto toracico	42.61↔	Esofago-esofagostomia presternale
40.63↔	Chiusura di fistola del dotto toracico	42.62↔	Esofago-gastrostomia presternale
40.64↔	Legatura del dotto toracico	42.63↔	Anastomosi esofagea presternale con interposizione di intestino tenue
40.69↔	Altri interventi sul dotto toracico	42.64↔	Altra esofagoenterostomia presternale
40.9x.00↔	Altri interventi sulle strutture linfatiche, NAS	42.65↔	Anastomosi esofagea presternale con interposizione di colon
40.9x.10↔	Anastomosi per correzione di linfedema	42.66↔	Altra esofagocolostomia presternale
40.9x.20↔	Incisione di linfocele	42.68↔	Altra anastomosi esofagea presternale con interposizione
40.9x.30↔	Drenaggio di linfedema	42.69↔	Altra anastomosi presternale dell'esofago
40.9x.40↔	Puntura terapeutica percutanea di linfocele	42.7x.00↔	Esofagomiotomia, NAS
40.9x.99↔	Altri interventi sulle strutture linfatiche, altro	42.7x.11↔	Esofagomiotomia, chirurgica a cielo aperto
41.2↔	Splenotomia	42.7x.12↔	Esofagomiotomia, per via laparoscopica
41.33↔	Biopsia a cielo aperto della milza	42.7x.21↔	Esofagomiotomia, faringocervicale, chirurgica a cielo aperto
41.41↔	Marsupializzazione di cisti splenica	42.7x.22↔	Esofagomiotomia, faringocervicale, per via laparoscopica
41.42.00↔	Asportazione o distruzione di lesione o tessuto della milza, NAS	42.7x.31↔	Esofagogastromiotomia, chirurgica a cielo aperto
41.42.10↔	Asportazione di lesione o tessuto della milza	42.7x.32↔	Esofagogastromiotomia, per via laparoscopica
41.42.20↔	Distruzione di lesione o tessuto della milza	42.7x.99↔	Esofagomiotomia, altro
41.42.99↔	Asportazione o distruzione di lesione o tessuto della milza, altro	42.81.20↔	Inserzione e sostituzione di una protesi non autoespandente (sonda permanente) nell'esofago, chirurgica a cielo aperto
41.43↔	Splenectomia parziale	42.81.21↔	Inserzione e sostituzione di due protesi non autoespandenti (sonda permanente) nell'esofago, chirurgica a cielo aperto
41.5↔	Splenectomia totale	42.81.22↔	Inserzione e sostituzione di più di due protesi non autoespandenti (sonda permanente) nell'esofago, chirurgica a cielo aperto
41.93↔	Asportazione di milza accessoria	42.81.30↔	Inserzione e sostituzione di una protesi non autoespandente (sonda permanente) nell'esofago, per via laparoscopica
41.94↔	Trapianto di milza	42.81.31↔	Inserzione e sostituzione di due protesi non autoespandenti (sonda permanente) nell'esofago, per via laparoscopica
41.95.00↔	Interventi di riparazione e di plastica sulla milza, NAS	42.81.32↔	Inserzione e sostituzione di più di due protesi non autoespandenti (sonda permanente) nell'esofago, per via laparoscopica
41.95.10↔	Interventi di riparazione e di plastica sulla milza, sutura	42.81.50↔	Inserzione e sostituzione di una protesi autoespandente (sonda permanente) nell'esofago, chirurgica a cielo aperto
41.95.99↔	Interventi di riparazione e di plastica sulla milza, altro	42.81.51↔	Inserzione e sostituzione di due protesi autoespandenti (sonda permanente) nell'esofago, chirurgica a cielo aperto
41.99↔	Altri interventi sulla milza	42.81.52↔	Inserzione e sostituzione di più di due protesi autoespandenti (sonda permanente) nell'esofago, chirurgica a cielo aperto
42.01↔	Incisione di membrana dell'esofago	42.81.60↔	Inserzione e sostituzione di una protesi autoespandente (sonda permanente) nell'esofago, per via laparoscopica
42.09.00↔	Altra incisione dell'esofago, NAS	42.81.61↔	Inserzione e sostituzione di due protesi autoespandenti (sonda permanente) nell'esofago, per via laparoscopica
42.09.11↔	Altra incisione dell'esofago, chirurgica a cielo aperto	42.81.62↔	Inserzione e sostituzione di più di due protesi autoespandenti (sonda permanente) nell'esofago, per via laparoscopica
42.09.12↔	Altra incisione dell'esofago, per via laparoscopica	42.82↔	Sutura di lacerazione dell'esofago
42.09.99↔	Altra incisione dell'esofago, altro	42.83↔	Chiusura di esofagostomia
42.10↔	Esofagostomia, NAS	42.85↔	Riparazione di stenosi esofagea
42.11↔	Esofagostomia cervicale	42.87↔	Altra innesto dell'esofago
42.12↔	Esteriorizzazione di tasca esofagea	42.89↔	Altra riparazione dell'esofago
42.19↔	Altra fistolizzazione esterna dell'esofago	42.99.42↔	Serranodo e clipping dell'esofago, chirurgico a cielo aperto
42.25↔	Biopsia a cielo aperto dell'esofago	43.0↔	Gastrotonomia
42.31↔	Asportazione locale di diverticolo esofageo	43.5↔	Gastrectomia parziale, con anastomosi esofagea
42.32↔	Asportazione locale di altra lesione o tessuto dell'esofago	43.6x.00↔	Gastrectomia parziale con anastomosi duodenale, NAS
42.39↔	Altra distruzione di lesione o tessuto dell'esofago	43.6x.10↔	Pioloectomia con anastomosi duodenale
42.40↔	Esofagectomia, NAS	43.6x.20↔	Tipo Billroth I
42.41.00↔	Esofagectomia parziale, NAS	43.6x.99↔	Gastrectomia parziale con anastomosi duodenale, altro
42.41.10↔	Esofagectomia parziale, senza ricostituzione della continuità		
42.41.20↔	Esofagectomia parziale, con ricostituzione della continuità		
42.41.99↔	Esofagectomia parziale, altro		
42.42.00↔	Esofagectomia totale, NAS		
42.42.10↔	Esofagectomia totale, senza ricostituzione della continuità		
42.42.20↔	Esofagectomia totale, con ricostituzione della continuità, transmediastinica		
42.42.21↔	Esofagectomia totale, con ricostituzione della continuità, per via toracoaddominale		

43.70↔	Gastrectomia parziale con anastomosi digiunale e ileale, NAS	44.5x.33↔	Revisione di tasca a seguito di bypass gastrico senza nuova confezione, chirurgica a cielo aperto
43.71.11↔	Gastrectomia parziale (asportazione di 2/3) con anastomosi digiunale	44.5x.34↔	Revisione di tasca a seguito di bypass gastrico senza nuova confezione, per via laparoscopica
43.71.21↔	Gastrectomia parziale (asportazione di 4/5) con anastomosi digiunale	44.5x.35↔	Revisione di tasca a seguito di bypass gastrico con nuova confezione, chirurgica a cielo aperto
43.72.11↔	Gastrectomia parziale (asportazione di 2/3) con anastomosi ileale	44.5x.36↔	Revisione di tasca a seguito di bypass gastrico con nuova confezione, per via laparoscopica
43.72.21↔	Gastrectomia parziale (asportazione di 4/5) con anastomosi ileale	44.5x.41↔	Revisione di diversione biliopancreatica [BPD], chirurgica a cielo aperto
43.79↔	Gastrectomia parziale con anastomosi digiunale e ileale, altro	44.5x.42↔	Revisione di diversione biliopancreatica [BPD], per via laparoscopica
43.81↔	Gastrectomia parziale con trasposizione digiunale	44.5x.43↔	Riconversione di diversione biliopancreatica [BPD], chirurgica a cielo aperto
43.89.00↔	Altra gastrectomia parziale, NAS	44.5x.44↔	Riconversione di diversione biliopancreatica (BPD), per via laparoscopica
43.89.09↔	Altra gastrectomia parziale, altro	44.5x.51↔	Riconversione di bypass gastrico, chirurgica a cielo aperto
43.89.10↔	Resezione segmentaria dello stomaco	44.5x.52↔	Riconversione di bypass gastrico, per via laparoscopica
43.89.20↔	Diversione biliopancreatica dello stomaco secondo Scopinaro, chirurgica a cielo aperto	44.5x.99↔	Revisione di anastomosi gastrica, altro
43.89.21↔	Diversione biliopancreatica dello stomaco secondo Scopinaro, per via laparoscopica	45.01↔	Incisione del duodeno
43.89.30↔	Diversione biliopancreatica dello stomaco con switch duodenale [BPD-DS], chirurgica a cielo aperto	45.02↔	Altra incisione dell'intestino tenue
43.89.31↔	Diversione biliopancreatica dello stomaco con switch duodenale [BPD-DS], per via laparoscopica	45.03↔	Incisione dell'intestino crasso
43.89.40↔	Sleeve resection, chirurgica a cielo aperto	45.31↔	Altra asportazione locale di lesione del duodeno
43.89.41↔	Sleeve resection, per via laparoscopica	45.32↔	Altra distruzione di lesione del duodeno
43.89.42↔	Sleeve resection dopo bendaggio gastrico, chirurgica a cielo aperto	45.33↔	Asportazione locale di lesione o tessuto dell'intestino tenue, eccetto il duodeno
43.89.43↔	Sleeve resection dopo bendaggio gastrico, per via laparoscopica	45.34↔	Altra distruzione di lesione dell'intestino tenue, eccetto il duodeno
43.89.44↔	Re-sleeve resection, chirurgica a cielo aperto	45.41.21↔	Asportazione locale di lesione o tessuto dell'intestino crasso, per via laparoscopica
43.89.45↔	Re-sleeve resection, per via laparoscopica	45.41.31↔	Asportazione locale di lesione o tessuto dell'intestino crasso, chirurgica a cielo aperto
43.89.50↔	Switch duodenale a seguito di sleeve resection (intervento secondario), chirurgico a cielo aperto	45.49↔	Altra distruzione di lesione dell'intestino crasso
43.89.51↔	Switch duodenale a seguito di sleeve resection (intervento secondario), per via laparoscopica	45.61↔	Resezione segmentaria multipla dell'intestino tenue
43.89.61↔	Gastrectomia parziale con gastrogastrotomia	45.62↔	Altra resezione parziale dell'intestino tenue
43.91↔	Gastrectomia totale con interposizione intestinale	45.63.00↔	Rimozione totale dell'intestino tenue, NAS
43.92↔	Esofagoduodenostomia o esofagodigiunostomia con gastrectomia totale	45.63.99↔	Rimozione totale dell'intestino tenue, altro
43.99.00↔	Altra gastrectomia totale, NAS	45.70↔	Asportazione parziale dell'intestino crasso, NAS
43.99.10↔	Asportazione di residuo gastrico dopo intervento bariatrico preliminare, chirurgica a cielo aperto	45.72.11↔	Resezione ileocecale
43.99.11↔	Asportazione di residuo gastrico dopo intervento bariatrico preliminare, per via laparoscopica	45.72.12↔	Resezione ileocecale, per via laparoscopica
43.99.99↔	Altra gastrectomia totale, altro	45.73.11↔	Emicolectomia destra, chirurgica a cielo aperto
44.11↔	Gastrosopia transaddominale	45.73.12↔	Emicolectomia destra, per via laparoscopica
44.29↔	Altra piloroplastica	45.74.11↔	Resezione del colon trasverso, chirurgica a cielo aperto
44.31.00↔	Bypass gastrico, NAS	45.74.12↔	Resezione del colon trasverso, per via laparoscopica
44.31.09↔	Bypass gastrico, altro	45.75.11↔	Emicolectomia sinistra, chirurgica a cielo aperto
44.31.11↔	Bypass gastrico prossimale, chirurgico a cielo aperto	45.75.12↔	Emicolectomia sinistra, per via laparoscopica
44.31.12↔	Bypass gastrico prossimale, per via laparoscopica	45.75.21↔	Emicolectomia sinistra con sigmoidectomia, chirurgica a cielo aperto
44.31.13↔	Bypass gastrico prossimale dopo sleeve resection, intervento di riconversione, chirurgico a cielo aperto	45.75.22↔	Emicolectomia sinistra con sigmoidectomia, per via laparoscopica
44.31.14↔	Bypass gastrico prossimale dopo sleeve resection, intervento di riconversione, per via laparoscopica	45.76.00↔	Sigmoidectomia, NAS
44.31.15↔	Bypass gastrico prossimale dopo bendaggio gastrico, dopo intervento bariatrico preliminare, chirurgico a cielo aperto	45.76.09↔	Sigmoidectomia, altro
44.31.16↔	Bypass gastrico prossimale dopo bendaggio gastrico, dopo intervento bariatrico preliminare, per via laparoscopica	45.76.11↔	Sigmoidectomia, chirurgica a cielo aperto
44.31.21↔	Bypass gastrico distale, chirurgico a cielo aperto	45.76.21↔	Sigmoidectomia, per via laparoscopica
44.31.22↔	Bypass gastrico distale, per via laparoscopica	45.77.11↔	Emicolectomia destra allargata, chirurgica a cielo aperto
44.31.31↔	Omega-loop gastric bypass, chirurgico a cielo aperto	45.77.12↔	Emicolectomia destra allargata, per via laparoscopica
44.31.32↔	Omega-loop gastric bypass, per via laparoscopica	45.77.21↔	Emicolectomia sinistra allargata, chirurgica a cielo aperto
44.31.41↔	Bypass gastrico Roux-en-Y, chirurgico a cielo aperto	45.77.22↔	Emicolectomia sinistra allargata, per via laparoscopica
44.31.42↔	Bypass gastrico Roux-en-Y, per via laparoscopica	45.78.11↔	Resezione segmentaria, chirurgica a cielo aperto
44.38↔	Gastroenterostomia laparoscopica	45.78.12↔	Resezione segmentaria, per via laparoscopica
44.39↔	Altra gastroenterostomia	45.78.21↔	Resezione segmentaria multipla, per via endoscopica
44.5x.00↔	Revisione di anastomosi gastrica, NAS	45.78.22↔	Resezione segmentaria multipla, per via laparoscopica
44.5x.10↔	Revisione di anastomosi gastrica a seguito di intervento tipo Billroth I o II	45.79↔	Altra asportazione parziale dell'intestino crasso
44.5x.21↔	Revisione di anastomosi gastrica a seguito di bypass gastrico o con interposizione intestinale, chirurgica a cielo aperto	45.80↔	Colectomia totale, NAS
44.5x.22↔	Revisione di anastomosi gastrica a seguito di bypass gastrico o con interposizione intestinale, per via laparoscopica	45.81.11↔	Colectomia, chirurgica a cielo aperto
		45.81.12↔	Colectomia, per via laparoscopica
		45.82.11↔	Coloproctectomia, , chirurgica a cielo aperto
		45.82.12↔	Coloproctectomia, per via laparoscopica
		45.89↔	Colectomia totale, altro
		45.90↔	Anastomosi intestinale, NAS
		45.91↔	Anastomosi intestinale tenue-tenue

45.92.11↔	Anastomosi tenue-retto con confezione di tasca (pouch)	46.80↔	Manipolazione intraaddominale dell'intestino, NAS
45.92.12↔	Anastomosi tenue-retto senza confezione di tasca (pouch)	46.81↔	Manipolazione intraaddominale dell'intestino tenue
45.93↔	Anastomosi intestinale tenue-crasso	46.82↔	Manipolazione intraaddominale dell'intestino crasso
45.94↔	Anastomosi intestinale crasso-crasso	46.85.11↔	Dilatazione dell'intestino mediante dilatatori, chirurgica a cielo aperto
45.95.11↔	Anastomosi tenue-ano con confezione di tasca	46.85.12↔	Dilatazione dell'intestino mediante dilatatori, per via laparoscopica
45.95.12↔	Anastomosi tenue-ano senza confezione di tasca	46.85.21↔	Dilatazione dell'intestino tenue, chirurgica a cielo aperto
45.95.21↔	Anastomosi crasso-ano	46.85.22↔	Dilatazione dell'intestino tenue, per via laparoscopica
45.96↔	Anastomosi crasso-retto	46.85.31↔	Dilatazione dell'intestino crasso, chirurgica a cielo aperto
45.97.11↔	Nuova confezione di anastomosi al piede d'ansa del tenue, chirurgica a cielo aperto	46.85.32↔	Dilatazione dell'intestino crasso, per via laparoscopica
45.97.12↔	Nuova confezione di anastomosi al piede d'ansa del tenue, per via laparoscopica	46.91↔	Miotomia del colon sigmoideo
45.98.13↔	Revisione di anastomosi all'ano	46.92↔	Miotomia di altre parti del colon (escluso colon sigmoideo)
45.99↔	Anastomosi intestinale, altro	46.97.00↔	Trapianto intestinale, NAS
46.02↔	Resezione di segmento esteriorizzato dell'intestino tenue	46.97.10↔	Trapianto intestinale, Ritrapianto di intestino tenue nella stessa degenza ospedaliera
46.10↔	Colostomia, NAS	46.97.99↔	Trapianto intestinale, altro
46.12.11↔	Colostomia terminale, chirurgica a cielo aperto	46.99.10↔	Decompressione dell'intestino
46.12.12↔	Colostomia terminale, per via laparoscopica	46.99.51↔	Inserzione o sostituzione di una protesi non autoespandente nell'intestino, chirurgica a cielo aperto
46.15.11↔	Colostomia a doppia canna, chirurgica a cielo aperto	46.99.52↔	Inserzione o sostituzione di una protesi non autoespandente nell'intestino, per via laparoscopica
46.15.12↔	Colostomia a doppia canna, per via laparoscopica	46.99.61↔	Inserzione o sostituzione di una protesi autoespandente nell'intestino, chirurgica a cielo aperto
46.19↔	Colostomia, altra	46.99.62↔	Inserzione o sostituzione di una protesi autoespandente nell'intestino, per via laparoscopica
46.20↔	Digiunostomia e ileostomia, NAS	46.99.71↔	Rimozione di protesi dell'intestino, chirurgica a cielo aperto
46.25.11↔	Digiunostomia e ileostomia terminale, chirurgica a cielo aperto	46.99.72↔	Rimozione di protesi dell'intestino, per via laparoscopica
46.25.12↔	Digiunostomia e ileostomia terminale, per via laparoscopica	46.99.81↔	Sezione delle briglie di Ladd, chirurgica a cielo aperto
46.26.11↔	Digiunostomia e ileostomia a doppia canna, chirurgica a cielo aperto	46.99.82↔	Sezione delle briglie di Ladd, per via laparoscopica
46.26.12↔	Digiunostomia e ileostomia a doppia canna, per via laparoscopica	46.99.93↔	Chiusura di difetto mesenterico su ernia interna, chirurgica a cielo aperto
46.29↔	Digiunostomia e ileostomia, altro	46.99.94↔	Chiusura di difetto mesenterico su ernia interna, per via laparoscopica
46.2a↔	Confezione di anastomosi secondo Bishop-Koop	48.1↔	Proctostomia
46.33↔	Confezione di duodenostomia	48.41↔	Resezione sottomucosa del retto (secondo Soave)
46.39↔	Altra enterostomia	48.49↔	Altra resezione del retto con pull-through
46.41.00↔	Revisione di stoma artificiale dell'intestino tenue, NAS	48.50↔	Resezione del retto senza conservazione dello sfintere, NAS
46.41.10↔	Allargamento o restringimento plastico di stoma artificiale dell'intestino tenue	48.51↔	Resezione del retto per via addominoperineale
46.41.11↔	Neoconfezione di stoma artificiale dell'intestino tenue	48.53↔	Resezione del retto per via addominosacrale, sacroperineale e perineale
46.41.12↔	Asportazione della parte estroflessa di uno stoma artificiale dell'intestino tenue	48.59↔	Resezione del retto senza conservazione dello sfintere, altro
46.41.20↔	Conversione di stoma artificiale dell'intestino tenue in stoma continente	48.65↔	Resezione del retto secondo Duhamel
46.41.99↔	Revisione di stoma artificiale dell'intestino tenue, altro	48.66.00↔	Resezione del retto con conservazione dello sfintere, NAS
46.42.00↔	Riparazione di ernia parastomale, NAS	48.66.09↔	Resezione del retto con conservazione dello sfintere, altro
46.42.09↔	Riparazione di ernia parastomale, altro	48.66.11↔	Resezione di anello e cilindro rettale, con anastomosi, chirurgica a cielo aperto
46.42.11↔	Riparazione di ernia parastomale, chirurgica a cielo aperto, senza impianto di membrane o reti	48.66.12↔	Resezione di anello e cilindro rettale, con enterostomia e chiusura a fondo cieco, chirurgica a cielo aperto
46.42.12↔	Riparazione di ernia parastomale, chirurgica a cielo aperto, con impianto di membrane o reti	48.66.13↔	Resezione di anello e cilindro rettale, con anastomosi, per via laparoscopica
46.42.21↔	Riparazione di ernia parastomale, per via laparoscopica, senza impianto di membrane o reti	48.66.14↔	Resezione di anello e cilindro rettale, con enterostomia e chiusura a fondo cieco, per via laparoscopica
46.42.22↔	Riparazione di ernia parastomale, per via laparoscopica, con impianto di membrane o reti	48.66.15↔	Resezione di anello e cilindro rettale, per via transanale
46.43.00↔	Altra revisione di stoma artificiale dell'intestino crasso, NAS	48.66.21↔	Resezione anteriore del retto, con anastomosi, chirurgica a cielo aperto
46.43.10↔	Allargamento o restringimento plastico di stoma artificiale dell'intestino crasso	48.66.22↔	Resezione anteriore del retto, con enterostomia e chiusura a fondo cieco, chirurgica a cielo aperto
46.43.11↔	Neoconfezione di colostomia	48.66.23↔	Resezione anteriore del retto, con anastomosi, per via laparoscopica
46.43.12↔	Rimozione di parte estroflessa di stoma dell'intestino crasso	48.66.24↔	Resezione anteriore del retto, con enterostomia e chiusura a fondo cieco, per via laparoscopica
46.43.20↔	Conversione di stoma dell'intestino crasso in stoma continente	48.66.25↔	Resezione anteriore del retto, per via transanale
46.43.99↔	Altra revisione di stoma artificiale dell'intestino crasso, altro	48.66.31↔	Resezione anteriore bassa del retto, con anastomosi, chirurgica a cielo aperto
46.62↔	Altra fissazione dell'intestino tenue	48.66.32↔	Resezione anteriore bassa del retto, con enterostomia e chiusura a fondo cieco, chirurgica a cielo aperto
46.64↔	Altra fissazione dell'intestino crasso	48.66.33↔	Resezione anteriore bassa del retto, con anastomosi, per via laparoscopica
46.79.10↔	Sutura di altra lesione intestinale	48.66.34↔	Resezione anteriore bassa del retto, con enterostomia e chiusura a fondo cieco, per via laparoscopica
46.79.21↔	Sutura di altra lesione intestinale, chirurgica a cielo aperto		
46.79.22↔	Sutura di altra lesione intestinale, per via laparoscopica		
46.79.30↔	Plastica di allargamento e restringimento dell'intestino		
46.79.31↔	Allungamento intestinale longitudinale secondo Bianchi		
46.79.32↔	Enteroplastica trasversale seriale [STEP]		
46.79.39↔	Altro allungamento dell'intestino		
46.79.40↔	Confezione di tasca, intestino tenue		
46.79.41↔	Confezione di tasca, intestino crasso		
46.79.50↔	Revisione di tasca, intestino tenue		
46.79.51↔	Revisione di tasca, intestino crasso		

48.66.35↔	Resezione anteriore bassa del retto, con anastomosi, per via transanale	51.9a.61↔	Inserzione o sostituzione di stent rivestiti autoespandenti nel dotto biliare per via laparoscopica, 1 stent
48.69↔	Altra resezione del retto	51.9a.62↔	Inserzione o sostituzione di stent rivestiti autoespandenti nel dotto biliare per via laparoscopica, 2 stent
48.74↔	Retto-rettostomia	51.9a.63↔	Inserzione o sostituzione di stent rivestiti autoespandenti nel dotto biliare per via laparoscopica, 3 stent
50.12.00↔	Biopsia a cielo aperto del fegato, NAS	51.9a.64↔	Inserzione o sostituzione di stent rivestiti autoespandenti nel dotto biliare per via laparoscopica, 4 stent
50.12.09↔	Biopsia a cielo aperto del fegato, altro	51.9a.65↔	Inserzione o sostituzione di stent rivestiti autoespandenti nel dotto biliare per via laparoscopica, 5 stent
50.12.11↔	Biopsia del fegato, mediante escissione, chirurgica a cielo aperto	51.9a.66↔	Inserzione o sostituzione di stent rivestiti autoespandenti nel dotto biliare per via laparoscopica, 6 e più stent
50.12.12↔	Biopsia del fegato, mediante agobiopsia, chirurgica a cielo aperto	51.9a.71↔	Inserzione o sostituzione, chirurgica a cielo aperto, di stent non autoespandenti nel dotto biliare, 1 stent
50.14↔	Biopsia laparoscopica del fegato	51.9a.72↔	Inserzione o sostituzione, chirurgica a cielo aperto, di stent non autoespandenti nel dotto biliare, 2 e più stent
51.21↔	Altra colecistectomia parziale	51.9a.81↔	Inserzione o sostituzione, chirurgica a cielo aperto, di stent nudi autoespandenti nel dotto biliare, 1 stent
51.22.00↔	Colecistectomia, NAS	51.9a.82↔	Inserzione o sostituzione, chirurgica a cielo aperto, di stent nudi autoespandenti nel dotto biliare, 2 stent
51.22.10↔	Colecistectomia senza revisione chirurgica dei dotti biliari	51.9a.83↔	Inserzione o sostituzione, chirurgica a cielo aperto, di stent nudi autoespandenti nel dotto biliare, 3 stent
51.22.11↔	Colecistectomia con revisione chirurgica dei dotti biliari	51.9a.84↔	Inserzione o sostituzione, chirurgica a cielo aperto, di stent nudi autoespandenti nel dotto biliare, 4 stent
51.22.12↔	Colecistectomia allargata	51.9a.85↔	Inserzione o sostituzione, chirurgica a cielo aperto, di stent nudi autoespandenti nel dotto biliare, 5 stent
51.22.99↔	Colecistectomia, altro	51.9a.86↔	Inserzione o sostituzione, chirurgica a cielo aperto, di stent nudi autoespandenti nel dotto biliare, 6 e più stent
51.23↔	Colecistectomia laparoscopica	51.9a.a1↔	Inserzione o sostituzione, chirurgica a cielo aperto, di stent rivestiti autoespandenti nel dotto biliare, 1 stent
51.24↔	Colecistectomia laparoscopica parziale	51.9a.a2↔	Inserzione o sostituzione, chirurgica a cielo aperto, di stent rivestiti autoespandenti nel dotto biliare, 2 stent
51.31↔	Anastomosi fra colecisti e dotti epatici	51.9a.a3↔	Inserzione o sostituzione, chirurgica a cielo aperto, di stent rivestiti autoespandenti nel dotto biliare, 3 stent
51.32↔	Anastomosi fra colecisti e intestino	51.9a.a4↔	Inserzione o sostituzione, chirurgica a cielo aperto, di stent rivestiti autoespandenti nel dotto biliare, 4 stent
51.34↔	Anastomosi fra colecisti e stomaco	51.9a.a5↔	Inserzione o sostituzione, chirurgica a cielo aperto, di stent rivestiti autoespandenti nel dotto biliare, 5 stent
51.35↔	Altra anastomosi della colecisti	51.9a.a6↔	Inserzione o sostituzione, chirurgica a cielo aperto, di stent rivestiti autoespandenti nel dotto biliare, 6 e più stent
51.36↔	Coledocoenterostomia	52.12↔	Biopsia a cielo aperto del pancreas
51.37↔	Anastomosi fra dotto epatico e tratto gastrointestinale	52.92↔	Incannulazione (o cannulamento) del dotto pancreatico
51.39↔	Altra anastomosi di dotti biliari	52.95.00↔	Altri interventi sul pancreas, NAS
51.41.11↔	Incisione del coledoco con rimozione di calcoli, chirurgica a cielo aperto	52.95.10↔	Rimozione di calcoli dal dotto pancreatico, chirurgica a cielo aperto
51.41.21↔	Incisione del coledoco con rimozione di calcoli, per via laparoscopica	52.95.11↔	Rimozione di calcoli dal dotto pancreatico, per via laparoscopica
51.42.11↔	Incisione del coledoco con rimozione di altra occlusione, chirurgica a cielo aperto	52.95.20↔	Dilatazione del dotto pancreatico, per via laparoscopica
51.42.21↔	Incisione del coledoco con rimozione di altra occlusione, per via laparoscopica	52.95.30↔	Inserzione di un drenaggio nel dotto pancreatico, chirurgica a cielo aperto
51.43↔	Posizionamento di sonda coledocoepatica per decompressione	52.95.31↔	Inserzione di un drenaggio nel dotto pancreatico, per via laparoscopica
51.44.11↔	Incisione del dotto cistico e dei dotti epatici per rimozione di calcoli, chirurgica a cielo aperto	52.95.40↔	Altri interventi sul pancreas, Inserzione o sostituzione di uno stent (protesi) non autoespandente nel dotto pancreatico, chirurgica a cielo aperto
51.44.21↔	Incisione del dotto cistico e dei dotti epatici per rimozione di calcoli, per via laparoscopica	52.95.41↔	Inserzione o sostituzione di uno stent (protesi) non autoespandente nel dotto pancreatico, per via laparoscopica
51.49.11↔	Incisione del dotto cistico e dei dotti epatici per rimozione di occlusione, chirurgica a cielo aperto	52.95.50↔	Inserzione o sostituzione di uno stent (protesi) autoespandente nel dotto pancreatico, chirurgica a cielo aperto
51.49.21↔	Incisione del dotto cistico e dei dotti epatici per rimozione di occlusione, per via laparoscopica	52.95.51↔	Inserzione o sostituzione di uno stent (protesi) autoespandente nel dotto pancreatico, per via laparoscopica
51.61↔	Asportazione del dotto cistico residuo	52.95.60↔	Ricostruzione plastica del dotto pancreatico, per via laparoscopica
51.71↔	Sutura semplice del coledoco	52.95.70↔	Ricostruzione plastica del pancreas
51.72↔	Coledocoplastica	52.95.90↔	Altri interventi per via endoscopica sul pancreas
51.79↔	Riparazione del dotto cistico e dei dotti epatici	52.99.00↔	Altri interventi a cielo aperto sul pancreas, NAS
51.81↔	Dilatazione dello sfintere di Oddi	52.99.10↔	Altri interventi a cielo aperto sul pancreas, Dilatazione del dotto pancreatico
51.93↔	Chiusura di altra fistola biliare	52.99.20↔	Altri interventi a cielo aperto sul pancreas, Ricostruzione plastica del dotto pancreatico
51.94↔	Revisione di anastomosi delle vie biliari	52.99.99↔	Altri interventi a cielo aperto sul pancreas, NAS
51.95.20↔	Rimozione di endoprotesi dal dotto biliare, chirurgica a cielo aperto	54.11↔	Laparotomia esplorativa
51.95.21↔	Rimozione di endoprotesi dal dotto biliare, per via laparoscopica	54.12.00↔	Riapertura di laparotomia recente, NAS
51.99.11↔	Distruzione di dotti biliari		
51.99.12↔	Inserzione di drenaggio nel dotto biliare		
51.99.14↔	Revisione di dotti biliari		
51.9a.41↔	Inserzione o sostituzione di stent non autoespandenti nel dotto biliare per via laparoscopica, 1 stent		
51.9a.42↔	Inserzione o sostituzione di stent non autoespandenti nel dotto biliare per via laparoscopica, 2 e più stent		
51.9a.51↔	Inserzione o sostituzione di stent nudi autoespandenti nel dotto biliare per via laparoscopica, 1 stent		
51.9a.52↔	Inserzione o sostituzione di stent nudi autoespandenti nel dotto biliare per via laparoscopica, 2 stent		
51.9a.53↔	Inserzione o sostituzione di stent nudi autoespandenti nel dotto biliare per via laparoscopica, 3 stent		
51.9a.54↔	Inserzione o sostituzione di stent nudi autoespandenti nel dotto biliare per via laparoscopica, 4 stent		
51.9a.55↔	Inserzione o sostituzione di stent nudi autoespandenti nel dotto biliare per via laparoscopica, 5 stent		
51.9a.56↔	Inserzione o sostituzione di stent nudi autoespandenti nel dotto biliare per via laparoscopica, 6 e più stent		

54.12.10↔	Laparotomia di second-look	56.51.10↔	Confezione di uretero-ileostomia cutanea, ureteroileocutaneostomia [condotto ileale] o ureterocolocutaneostomia [condotto colon-sigmoideo], chirurgica a cielo aperto
54.12.11↔	Laparotomia per controllo di emorragia postoperatoria	56.51.11↔	Confezione di uretero-ileostomia cutanea, ureteroileocutaneostomia [condotto ileale] o ureterocolocutaneostomia [condotto colon-sigmoideo], per via laparoscopica
54.12.99↔	Riapertura di laparotomia recente, altro	56.51.12↔	Confezione di uretero-ileostomia cutanea, con interposizione intestinale [condotto] (derivazione urinaria non continente), per altra via
54.13↔	Laparotomia con drenaggio	56.51.20↔	Confezione di uretero-ileostomia cutanea, conversione di altra derivazione urinaria sopravescivale in uretero-ileostomia cutanea
54.19↔	Altra laparotomia	56.51.30↔	Confezione di uretero-ileostomia cutanea, con tasca intestinale (derivazione urinaria continente)
54.21.00↔	Laparoscopia, NAS	56.51.99↔	Confezione di uretero-ileostomia cutanea, altro
54.21.10↔	Laparoscopia, Laparoscopia diagnostica	56.52.00↔	Revisione di uretero-ileostomia cutanea, NAS
54.21.30↔	Laparoscopia, Laparoscopia con drenaggio	56.52.10↔	Revisione di uretero-ileostomia cutanea, con interposizione intestinale [condotto]
54.21.99↔	Laparoscopia, altro	56.52.20↔	Revisione di uretero-ileostomia cutanea, con tasca intestinale (derivazione urinaria continente)
54.23↔	Biopsia del peritoneo	56.52.99↔	Revisione di uretero-ileostomia cutanea, altro
54.3x.00↔	Asportazione o distruzione di lesione o tessuto della parete addominale o dell'ombelico, NAS	56.61.00↔	Confezione di altra ureterostomia cutanea, NAS
54.3x.10↔	Omfalectomia	56.61.10↔	Confezione di altra ureterostomia cutanea, ureterocutaneostomia e transureterocutaneostomia, per via laparoscopica
54.3x.19↔	Altra asportazione o distruzione di lesione o tessuto della parete addominale o dell'ombelico	56.61.20↔	Confezione di altra ureterostomia cutanea, conversione di altra derivazione urinaria sopravescivale in ureterostomia cutanea
54.3x.20↔	Distruzione di lesione o tessuto della parete addominale o dell'ombelico	56.61.99↔	Confezione di altra ureterostomia cutanea, altro
54.3x.99↔	Asportazione o distruzione di lesione o tessuto della parete addominale o dell'ombelico, altro	56.62↔	Revisione di altra ureterocutaneostomia
54.4x.00↔	Asportazione o distruzione di tessuto peritoneale, NAS	56.71.00↔	Derivazione urinaria all'intestino, NAS
54.4x.10↔	Asportazione di appendice epiploica	56.71.10↔	Ureterosigmoidostomia con confezione di tasca, chirurgica a cielo aperto
54.4x.11↔	Asportazione di mesentere	56.71.11↔	Ureterosigmoidostomia con confezione di tasca, per via laparoscopica
54.4x.12↔	Asportazione di omento	56.71.20↔	Conversione di altra derivazione urinaria sopravescivale in derivazione urinaria all'intestino
54.4x.99↔	Asportazione o distruzione di tessuto peritoneale, altro	56.71.99↔	Derivazione urinaria all'intestino, altro
54.62↔	Chiusura ritardata di ferita addominale in via di cicatrizzazione	56.72↔	Revisione di anastomosi ureterointestinale
54.63.00↔	Altra sutura della parete addominale, NAS	56.75↔	Transuretero-ureterostomia
54.63.10↔	Altra sutura della parete addominale, Sutura di lacerazione della parete addominale	56.83↔	Chiusura di ureterostomia
54.63.99↔	Altra sutura della parete addominale, altro	56.84.00↔	Chiusura di altra fistola ureterale, NAS
54.64.00↔	Sutura del peritoneo, NAS	56.84.10↔	Chiusura di fistola ureterointestinale, chirurgica a cielo aperto
54.64.10↔	Sutura del peritoneo, Sutura di mesentere, grande o piccolo omento (a seguito di lacerazione)	56.84.11↔	Chiusura di fistola ureterointestinale, per via laparoscopica
54.64.99↔	Sutura del peritoneo, altro	56.84.20↔	Chiusura di fistola ureterovaginale, chirurgica a cielo aperto
54.72↔	Altra riparazione della parete addominale	56.84.21↔	Chiusura di fistola ureterovaginale, per via laparoscopica
54.73↔	Altra riparazione del peritoneo	56.84.22↔	Chiusura di fistola ureterovaginale, per via vaginale
54.74↔	Altra riparazione dell'omento	56.84.99↔	Chiusura di altra fistola ureterale, altro
54.75↔	Altra riparazione del mesentere	56.92↔	Impianto di stimolatore elettronico ureterale
54.92↔	Rimozione di corpo estraneo dalla cavità peritoneale	56.93↔	Sostituzione di stimolatore elettronico ureterale
54.94↔	Creazione di shunt peritoneovascolare	56.99.00↔	Altri interventi sull'uretere, NAS
54.99.00↔	Altri interventi sulla regione addominale, NAS	56.99.10↔	Liberazione dell'uretere (per esplorazione)
54.99.09↔	Altri interventi sulla regione addominale, altro	56.99.20↔	Revisione dell'uretere, chirurgica a cielo aperto
54.99.30↔	Asportazione di tessuto dalla regione addominale non attribuibile con sicurezza a un organo	56.99.21↔	Revisione dell'uretere, per altra via
54.99.31↔	Debulking per laparotomia	56.99.30↔	Altri interventi sull'uretere, iniezione per insufficienza dell'ostio ureterale, transuretrale
54.99.40↔	Revisione di fistola cutaneoperitoneale (cateterismo permanente)	56.99.31↔	Altri interventi sull'uretere, iniezione per insufficienza dell'ostio ureterale, chirurgica a cielo aperto
54.99.41↔	Asportazione o chiusura di fistola cutaneoperitoneale (cateterismo permanente)	56.99.32↔	Altri interventi sull'uretere, iniezione per insufficienza dell'ostio ureterale, per altra via
54.99.50↔	Chiusura temporanea della parete addominale	56.99.99↔	Altri interventi sull'uretere, altro
54.99.60↔	Lombotomia	57.12↔	Lisi di aderenze intraluminali con incisione nella vescica
54.99.61↔	Rilombotomia	57.21↔	Vescicostomia
54.99.81↔	Revisione senza sostituzione di cateteri nonché di pompa automatica, programmabile e ricaricabile per il drenaggio continuo di liquido ascitico	57.22↔	Revisione di vescicostomia
54.99.82↔	Rimozione di ostruzione meccanica di cateteri di una pompa automatica, programmabile e ricaricabile per il drenaggio continuo di liquido ascitico	57.23.00↔	Appendicovescicostomia, NAS
54.99.84↔	Sostituzione dei cateteri di pompa automatica, programmabile e ricaricabile per il drenaggio continuo di liquido ascitico	57.23.11↔	Creazione di appendicovescicostomia
54.a0↔	Interventi nello spazio retroperitoneale, NAS	57.23.12↔	Revisione superficiale di appendicovescicostomia
54.a1↔	Asportazione e distruzione di tessuto retroperitoneale	57.23.13↔	Revisione profonda di appendicovescicostomia
54.a9↔	Interventi nello spazio retroperitoneale, altro	57.23.99↔	Appendicovescicostomia, altro
55.01.11↔	Nefrotomia, chirurgica a cielo aperto	57.34↔	Biopsia della vescica a cielo aperto
55.01.12↔	Nefrotomia, chirurgica a cielo aperto per esplorazione	57.51↔	Asportazione dell'uraco
55.01.13↔	Nefrotomia, chirurgica a cielo aperto per puntura di cisti		
55.24↔	Biopsia renale a cielo aperto		
55.81↔	Sutura di lacerazione renale		
55.84↔	Riduzione di torsione di peduncolo renale		
56.51.00↔	Confezione di uretero-ileostomia cutanea, NAS		

57.58↔	Asportazione o distruzione laparoscopica di altra lesione o tessuto vescicale	57.84.99↔	Riparazione di altra fistola della vescica, altro
57.59.00↔	Asportazione o distruzione a cielo aperto di altra lesione o tessuto vescicale, NAS	57.89↔	Altra riparazione plastica della vescica
57.59.10↔	Asportazione o distruzione a cielo aperto di altra lesione o tessuto vescicale, asportazione, chirurgica a cielo aperto	57.93.00↔	Emostasi vescicale postoperatoria, NAS
57.59.20↔	Asportazione o distruzione a cielo aperto di altra lesione o tessuto vescicale, miectomia	57.93.10↔	Emostasi vescicale postoperatoria, percutanea
57.59.99↔	Asportazione o distruzione a cielo aperto di altra lesione o tessuto vescicale, altro	57.93.11↔	Emostasi vescicale postoperatoria, transuretrale
57.6x.00↔	Cistectomia parziale, NAS	57.93.12↔	Emostasi vescicale postoperatoria, chirurgica a cielo aperto
57.6x.10↔	Cistectomia parziale, senza reimpianto ureterale, chirurgica a cielo aperto	57.93.13↔	Emostasi vescicale postoperatoria, per via laparoscopica
57.6x.11↔	Cistectomia parziale, senza reimpianto ureterale, per via laparoscopica	57.93.14↔	Emostasi vescicale postoperatoria, attraverso stoma
57.6x.12↔	Cistectomia parziale, con reimpianto ureterale monolaterale o bilaterale, chirurgica a cielo aperto	57.93.99↔	Emostasi vescicale postoperatoria, altro
57.6x.13↔	Cistectomia parziale, con reimpianto ureterale monolaterale o bilaterale, per via laparoscopica	57.96↔	Impianto di stimolatore vescicale elettronico
57.6x.20↔	Cistectomia parziale, resezione sovratrigonale o subtotale, senza reimpianto ureterale, chirurgica a cielo aperto	57.97↔	Sostituzione di stimolatore vescicale elettronico
57.6x.21↔	Cistectomia parziale, resezione sovratrigonale o subtotale, senza reimpianto ureterale, per via laparoscopica	58.24↔	Biopsia del tessuto periuretrale
57.6x.22↔	Cistectomia parziale, resezione sovratrigonale o subtotale, con reimpianto ureterale monolaterale o bilaterale, chirurgica a cielo aperto	58.43.00↔	Chiusura di altra fistola uretrale, NAS
57.6x.23↔	Cistectomia parziale, resezione sovratrigonale o subtotale, con reimpianto ureterale monolaterale o bilaterale, per via laparoscopica	58.43.10↔	Chiusura di fistola uretrovaginale, chirurgica a cielo aperto (addominale)
57.6x.99↔	Cistectomia parziale, altro	58.43.11↔	Chiusura di fistola uretrovaginale, per via laparoscopica
57.71.00↔	Cistectomia radicale, NAS	58.43.12↔	Chiusura di fistola uretrovaginale, per via vaginale
57.71.10↔	Cistectomia radicale, senza uretrectomia, nel maschio, chirurgica a cielo aperto	58.43.20↔	Chiusura di fistola uretrocutanea
57.71.11↔	Cistectomia radicale, senza uretrectomia, nel maschio, per via laparoscopica	58.43.30↔	Chiusura di fistola uretrorettale
57.71.20↔	Cistectomia radicale, con uretrectomia, nel maschio, chirurgica a cielo aperto	58.43.99↔	Chiusura di altra fistola uretrale, altro
57.71.21↔	Cistectomia radicale, con uretrectomia, nel maschio, per via laparoscopica	59.00↔	Intervento retroperitoneale, NAS
57.71.30↔	Cistectomia radicale, senza uretrectomia, nella donna, chirurgica a cielo aperto	59.02↔	Altra lisi di aderenze perirenali o periureterali
57.71.31↔	Cistectomia radicale, senza uretrectomia, nella donna, per via laparoscopica	59.03.00↔	Lisi di aderenze perirenali e periureterali per via laparoscopica, NAS
57.71.40↔	Cistectomia radicale, con uretrectomia, nella donna, chirurgica a cielo aperto	59.03.10↔	Ureterolisi senza intraperitoneizzazione, per via laparoscopica
57.71.41↔	Cistectomia radicale, con uretrectomia, nella donna, per via laparoscopica	59.03.11↔	Ureterolisi con intraperitoneizzazione, per via laparoscopica
57.71.50↔	Cistectomia radicale, svuotamento pelvico (esenterazione) nel maschio, chirurgica a cielo aperto	59.03.99↔	Lisi di aderenze perirenali e periureterali per via laparoscopica, altro
57.71.51↔	Cistectomia radicale, svuotamento pelvico (esenterazione) nel maschio, per via laparoscopica	59.09↔	Altra incisione di tessuto perirenale e periureterale
57.71.99↔	Cistectomia radicale, altro	59.11↔	Altra lisi di aderenze perivescicali
57.79.00↔	Altra cistectomia totale, NAS	59.12↔	Lisi di aderenze perivescicali per via laparoscopica
57.79.10↔	Altra cistectomia totale, cistectomia semplice, nel maschio, chirurgica a cielo aperto	59.19↔	Altra incisione del tessuto perivescicale
57.79.11↔	Altra cistectomia totale, cistectomia semplice, nel maschio, per via laparoscopica	59.21↔	Biopsia del tessuto perirenale o perivescicale
57.79.20↔	Altra cistectomia totale, cistectomia semplice, nella donna, chirurgica a cielo aperto	59.91↔	Asportazione di tessuti perirenali o perivescicali
57.79.21↔	Altra cistectomia totale, cistectomia semplice, nella donna, per via laparoscopica	59.92↔	Altri interventi sul tessuto perirenale o perivescicale
57.79.99↔	Altra cistectomia totale, altro	59.99↔	Altri interventi sull'apparato urinario
57.82↔	Chiusura di cistostomia	69.19↔	Altra asportazione o distruzione dell'utero e delle strutture di sostegno
57.83↔	Riparazione di fistola vescico-intestinale	70.32.00↔	Asportazione o distruzione locale di lesione o tessuto del cul-de-sac di Douglas, NAS
57.84.00↔	Riparazione di altra fistola della vescica, NAS	70.32.10↔	Asportazione locale di lesione o tessuto del cul-de-sac di Douglas
57.84.10↔	Riparazione di fistola vescico-vaginale, chirurgica a cielo aperto (addominale)	70.32.11↔	Distruzione locale di lesione o tessuto del cul-de-sac di Douglas
57.84.11↔	Riparazione di fistola vescico-vaginale, per via vaginale	70.32.99↔	Asportazione o distruzione locale di lesione o tessuto del cul-de-sac di Douglas, altro
57.84.12↔	Riparazione di fistola vescico-vaginale, transvescicale	70.72.00↔	Riparazione di fistola colon-vaginale, NAS
57.84.13↔	Riparazione di fistola vescico-vaginale, per via laparoscopica	70.72.10↔	Riparazione chirurgica di fistola colon-vaginale, a cielo aperto (addominale)
57.84.20↔	Riparazione di fistola vescico-cutanea, chirurgica a cielo aperto	70.72.20↔	Riparazione di fistola colon-vaginale, per via vaginale
57.84.21↔	Riparazione di fistola vescico-cutanea, per via laparoscopica	70.72.30↔	Riparazione di fistola colon-vaginale, per via laparoscopica
		70.72.99↔	Riparazione di fistola colon-vaginale, altro
		70.73.00↔	Riparazione di fistola retto-vaginale, NAS
		70.73.10↔	Riparazione chirurgica di fistola retto-vaginale, a cielo aperto (addominale)
		70.73.20↔	Riparazione di fistola retto-vaginale, per via vaginale
		70.73.30↔	Riparazione di fistola retto-vaginale, per via laparoscopica
		70.73.99↔	Riparazione di fistola retto-vaginale, altro
		70.74↔	Riparazione di altra fistola vagino-enterica
		70.75↔	Riparazione di altra fistola della vagina
		71.72↔	Riparazione di fistola della vulva o del perineo
		76.92.20↔	Inserzione di impianto CAD nello splancnocranio senza interessamento del neurocranio, fino a 2 regioni
		76.92.21↔	Inserzione di impianto CAD nello splancnocranio senza interessamento del neurocranio, da 3 regioni in poi
		76.92.30↔	Inserzione di impianto CAD nella mascella, per riparazione plastica di difetto semplice
		76.92.31↔	Inserzione di impianto CAD nella mascella, per riparazione plastica di difetto grande o complesso
		77.61.00↔	Asportazione locale di lesione o tessuto della scapola, della clavicola, delle coste e dello sterno, NAS

77.61.10↔	Asportazione locale di lesione o tessuto della scapola e della clavicola	78.49.45↔	Ricostruzione complessa della colonna vertebrale (es. per scoliosi), mediante epifisiodesi per equilibrare la crescita con staffe di lega a memoria di forma [Shape Memory Alloy (SMA)-Staples], 6 staffe
77.61.11↔	Asportazione locale di lesione o tessuto di una costa	78.49.46↔	Ricostruzione complessa della colonna vertebrale (es. per scoliosi), mediante epifisiodesi per equilibrare la crescita con staffe di lega a memoria di forma [Shape Memory Alloy (SMA)-Staples], 7 staffe
77.61.12↔	Asportazione locale di lesione o tessuto dello sterno	78.49.47↔	Ricostruzione complessa della colonna vertebrale (es. per scoliosi), mediante epifisiodesi per equilibrare la crescita con staffe di lega a memoria di forma [Shape Memory Alloy (SMA)-Staples], 8 staffe
77.61.20↔	Sbrigliamento della scapola e della clavicola	78.49.48↔	Ricostruzione complessa della colonna vertebrale (es. per scoliosi), mediante epifisiodesi per equilibrare la crescita con staffe di lega a memoria di forma [Shape Memory Alloy (SMA)-Staples], 9 staffe
77.61.99↔	Asportazione locale di lesione o tessuto della scapola, della clavicola, delle coste e dello sterno, altro	78.49.4a↔	Ricostruzione complessa della colonna vertebrale (es. per scoliosi), mediante epifisiodesi per equilibrare la crescita con staffe di lega a memoria di forma [Shape Memory Alloy (SMA)-Staples], 10 staffe
77.69.12↔	Asportazione locale di lesione o tessuto delle ossa pelviche	78.49.4b↔	Ricostruzione complessa della colonna vertebrale (es. per scoliosi), mediante epifisiodesi per equilibrare la crescita con staffe di lega a memoria di forma [Shape Memory Alloy (SMA)-Staples], 11 staffe
77.69.13↔	Asportazione locale di lesione o tessuto delle falangi dei piedi	78.49.4c↔	Ricostruzione complessa della colonna vertebrale (es. per scoliosi), mediante epifisiodesi per equilibrare la crescita con staffe di lega a memoria di forma [Shape Memory Alloy (SMA)-Staples], 12 staffe
77.69.22↔	Sbrigliamento delle ossa pelviche	78.49.4d↔	Ricostruzione complessa della colonna vertebrale (es. per scoliosi), mediante epifisiodesi per equilibrare la crescita con staffe di lega a memoria di forma [Shape Memory Alloy (SMA)-Staples], 13 e più staffe
77.69.23↔	Sbrigliamento di falangi dei piedi	78.49.4e↔	Ricostruzione complessa della colonna vertebrale (es. per scoliosi) mediante epifisiodesi dorso-ventrale
77.81.00↔	Altra osteotomia parziale della scapola, della clavicola, delle coste e dello sterno, NAS	78.49.4f↔	Ricostruzione complessa della colonna vertebrale (es. per scoliosi) mediante epifisiodesi monolaterale con fusione vertebrale dorsale
77.81.10↔	Altra osteotomia parziale della scapola e della clavicola	78.49.4g↔	Ricostruzione complessa della colonna vertebrale (es. per scoliosi) mediante epifisiodesi bilaterale con fusione vertebrale dorsale
77.81.11↔	Altra osteotomia parziale di una costa	78.49.50↔	Spondilodesi correttiva (es. per scoliosi) con strumentazione anteriore o posteriore, NAS
77.81.12↔	Altra osteotomia parziale dello sterno	78.49.51↔	Spondilodesi correttiva (es. per scoliosi) con strumentazione posteriore, senza stabilità primaria, da 3 a 6 segmenti
77.81.99↔	Altra osteotomia parziale della scapola, della clavicola, delle coste e dello sterno, altro	78.49.52↔	Spondilodesi correttiva (es. per scoliosi) con strumentazione posteriore, senza stabilità primaria, da 7 a 10 segmenti
77.89.20↔	Altra osteotomia parziale di una vertebra, Asportazione del dente dell'epistroteo	78.49.53↔	Spondilodesi correttiva (es. per scoliosi) con strumentazione posteriore, senza stabilità primaria, 11 e più segmenti
77.89.21↔	Altra osteotomia parziale di una vertebra, corpo	78.49.54↔	Spondilodesi correttiva (es. per scoliosi) con strumentazione posteriore, con stabilità primaria, da 3 a 6 segmenti
77.89.22↔	Altra osteotomia parziale di una vertebra, altre parti	78.49.55↔	Spondilodesi correttiva (es. per scoliosi) con strumentazione posteriore, con stabilità primaria, da 7 a 10 segmenti
77.91.00↔	Osteotomia totale della scapola, della clavicola, delle coste e dello sterno, NAS	78.49.56↔	Spondilodesi correttiva (es. per scoliosi) con strumentazione posteriore, con stabilità primaria, 11 e più segmenti
77.91.10↔	Osteotomia totale della scapola e della clavicola	78.49.57↔	Spondilodesi correttiva (es. per scoliosi) con strumentazione anteriore, senza stabilità primaria, da 3 a 6 segmenti
77.91.11↔	Osteotomia totale di una costa	78.49.58↔	Spondilodesi correttiva (es. per scoliosi) con strumentazione anteriore, senza stabilità primaria, da 7 a 10 segmenti
77.91.12↔	Osteotomia totale di una costa cervicale	78.49.59↔	Spondilodesi correttiva (es. per scoliosi) con strumentazione anteriore o posteriore, altro
77.91.13↔	Osteotomia totale dello sterno	78.49.5a↔	Spondilodesi correttiva (es. per scoliosi) con strumentazione anteriore, senza stabilità primaria, 11 e più segmenti
77.91.99↔	Osteotomia totale della scapola, della clavicola, delle coste e dello sterno, altro	78.49.5b↔	Spondilodesi correttiva (es. per scoliosi) con strumentazione anteriore, con stabilità primaria, da 3 a 6 segmenti
77.99.10↔	Osteotomia totale di falangi delle mani	78.49.5c↔	Spondilodesi correttiva (es. per scoliosi) con strumentazione anteriore, con stabilità primaria, da 7 a 10 segmenti
77.99.20↔	Osteotomia totale di una vertebra	78.49.5d↔	Spondilodesi correttiva (es. per scoliosi) con strumentazione anteriore, con stabilità primaria, 11 e più segmenti
77.99.30↔	Osteotomia totale di ossa pelviche	78.49.61↔	Spondilodesi correttiva (es. per scoliosi) con strumentazione combinata anteriore e posteriore, senza stabilità primaria, da 3 a 6 segmenti
77.99.40↔	Osteotomia totale di falangi dei piedi	78.49.62↔	Spondilodesi correttiva (es. per scoliosi) con strumentazione combinata anteriore e posteriore, senza stabilità primaria, da 7 a 10 segmenti
78.49.2a↔	Sostituzione di vertebre con altro materiale (es. per cifosi), 4 o più vertebre		
78.49.31↔	Ricostruzione complessa della colonna vertebrale (es. per cifosi) con innesto anteriore di sostegno		
78.49.32↔	Ricostruzione complessa della colonna vertebrale (es. per cifosi) mediante cifosectomia (es. secondo Lindseth-Selzer)		
78.49.33↔	Ricostruzione complessa della colonna vertebrale (es. per cifosi) mediante correzione dorsale senza release ventrale		
78.49.34↔	Ricostruzione complessa della colonna vertebrale (es. per cifosi) mediante correzione dorsale con release ventrale		
78.49.35↔	Ricostruzione complessa della colonna vertebrale (es. per cifosi) mediante correzione dorso-ventrale		
78.49.36↔	Columnotomia e spondilodesi lordosizzante plurisegmentaria dorsale (DLS) secondo Zielke (es. per cifosi)		
78.49.37↔	Columnotomia e osteotomia transpeduncolare di sottrazione (es. secondo Thomasen o Hsu-Yau-Leong) (es. per cifosi)		
78.49.38↔	Columnotomia e spondilodesi lordosizzante monosegmentaria cervico-toracica (es. secondo Mason, Urist o Simmons) (es. per cifosi)		
78.49.40↔	Ricostruzione complessa della colonna vertebrale (es. per scoliosi), mediante epifisiodesi per equilibrare la crescita con staffe di lega a memoria di forma [Shape Memory Alloy (SMA)-Staples], 1 staffa		
78.49.41↔	Ricostruzione complessa della colonna vertebrale (es. per scoliosi), mediante epifisiodesi per equilibrare la crescita con staffe di lega a memoria di forma [Shape Memory Alloy (SMA)-Staples], 2 staffe		
78.49.42↔	Ricostruzione complessa della colonna vertebrale (es. per scoliosi), mediante epifisiodesi per equilibrare la crescita con staffe di lega a memoria di forma [Shape Memory Alloy (SMA)-Staples], 3 staffe		
78.49.43↔	Ricostruzione complessa della colonna vertebrale (es. per scoliosi), mediante epifisiodesi per equilibrare la crescita con staffe di lega a memoria di forma [Shape Memory Alloy (SMA)-Staples], 4 staffe		
78.49.44↔	Ricostruzione complessa della colonna vertebrale (es. per scoliosi), mediante epifisiodesi per equilibrare la crescita con staffe di lega a memoria di forma [Shape Memory Alloy (SMA)-Staples], 5 staffe		

78.49.63↔	Spondilodiosi correttiva (es. per scoliosi) con strumentazione combinata anteriore e posteriore, senza stabilità primaria, 11 e più segmenti	78.69.55↔	Rimozione di dispositivo impiantato da altre ossa specificate, escluse quelle facciali, Rimozione di sostituto osseo (parziale) da altre ossa specificate
78.49.64↔	Spondilodiosi correttiva (es. per scoliosi) con strumentazione combinata anteriore e posteriore, con stabilità primaria, da 3 a 6 segmenti	78.69.58↔	Rimozione di dispositivo impiantato da altre ossa specificate: altro materiale di osteosintesi
78.49.65↔	Spondilodiosi correttiva (es. per scoliosi) con strumentazione combinata anteriore e posteriore, con stabilità primaria, da 7 a 10 segmenti	78.69.61↔	Rimozione di materiale di osteosintesi dalla colonna vertebrale
78.49.66↔	Spondilodiosi correttiva (es. per scoliosi) con strumentazione combinata anteriore e posteriore, con stabilità primaria, 11 e più segmenti	78.69.65↔	Rimozione di dispositivo impiantato da altre ossa specificate, escluse quelle facciali, Rimozione di sostituto osseo (parziale) dalla colonna vertebrale
78.49.69↔	Spondilodiosi correttiva (es. per scoliosi) con strumentazione combinata anteriore e posteriore, altro	78.69.71↔	Rimozione artroscopica di materiale di osteosintesi
78.49.71↔	Ricostruzione complessa della colonna vertebrale (es. per scoliosi) con strumentazione sottocutanea di Harrington (nel bambino)	80.51.10↔	Asportazione di un disco intervertebrale, chirurgica a cielo aperto
78.49.72↔	Ricostruzione complessa della colonna vertebrale (es. per scoliosi) mediante impianto di barre dinamiche	80.51.11↔	Asportazione di due dischi intervertebrali, chirurgica a cielo aperto
78.49.79↔	Ricostruzione complessa della colonna vertebrale, altro	80.51.12↔	Asportazione di tre o più dischi intervertebrali, chirurgica a cielo aperto
78.50.31↔	Osteosintesi con viti della colonna vertebrale	80.51.20↔	Asportazione di disco intervertebrale, percutanea con endoscopia
78.50.32↔	Osteosintesi della colonna vertebrale mediante cerchiaggio con filo	80.51.99↔	Asportazione di disco intervertebrale, altro
78.50.33↔	Osteosintesi della colonna vertebrale mediante sistema con staffe	80.59.10↔	Altra distruzione di disco intervertebrale, Rimozione di sequestro libero
78.50.34↔	Osteosintesi della colonna vertebrale con placche a uncino	80.59.20↔	Altra distruzione di disco intervertebrale, Reintervento per recidiva
78.50.35↔	Osteosintesi della colonna vertebrale mediante sistema a viti e barre	80.59.21↔	Altra distruzione di disco intervertebrale, Reintervento con lisi radicolare per recidiva
78.50.36↔	Osteosintesi della colonna vertebrale mediante sistema a viti e placca anteriore	80.59.30↔	Altra distruzione di disco intervertebrale, Decompressione con nucleoplastica
78.50.37↔	Osteosintesi della colonna vertebrale mediante sistema a viti e placca posteriore	80.59.40↔	Altra distruzione di disco intervertebrale, Termomodulazione mini-invasiva del disco intervertebrale
78.50.39↔	Procedura di osteosintesi della colonna vertebrale, altro	80.59.50↔	Altra distruzione di disco intervertebrale, Ricostruzione del disco con sostituto discale su base cellulare
78.69.11↔	Rimozione di dispositivo impiantato dalle falangi della mano: filo (endomidollare), vite, cerchiaggio dinamico, placca (con stabilità angolare), fissatore esterno, staffe (di Blount)	80.59.99↔	Altra distruzione di disco intervertebrale, altro
78.69.15↔	Rimozione di dispositivo impiantato da altre ossa specificate, escluse quelle facciali, Rimozione di sostituto osseo (parziale) da falangi delle mani	81.01↔	Artrodesi atlanto-epistrofea
78.69.18↔	Rimozione di dispositivo impiantato dalle falangi della mano: altro materiale di osteosintesi	81.02↔	Altra artrodesi cervicale, approccio anteriore
78.69.21↔	Rimozione di dispositivo impiantato dalle ossa pelviche: filo, vite, cerchiaggio dinamico, fissatore esterno, fissatore circolare, staffe (di Blount)	81.03↔	Altra artrodesi cervicale, approccio posteriore
78.69.22↔	Rimozione di dispositivo impiantato dalle ossa pelviche: placca (con stabilità angolare)	81.04↔	Artrodesi toracica o toracolombare, approccio anteriore
78.69.25↔	Rimozione di dispositivo impiantato da altre ossa specificate, escluse quelle facciali, Rimozione di sostituto osseo (parziale) dalle ossa pelviche	81.05↔	Artrodesi toracica o toracolombare, approccio posteriore
78.69.28↔	Rimozione di dispositivo impiantato dalle ossa pelviche: altro materiale di osteosintesi	81.06↔	Artrodesi delle vertebre lombari e lumbosacrali, approccio anteriore
78.69.31↔	Rimozione di dispositivo impiantato da talo e calcagno: filo (endomidollare), vite, cerchiaggio dinamico, placca (con stabilità angolare), fissatore esterno, fissatore circolare, staffe (di Blount)	81.07↔	Artrodesi lombare e lumbosacrale, approccio ai processi laterali trasversi
78.69.38↔	Rimozione di dispositivo impiantato da talo e calcagno: altro materiale di osteosintesi	81.08↔	Artrodesi lombare e lumbosacrale, con approccio posteriore
78.69.41↔	Rimozione di dispositivo impiantato dalle falangi del piede: filo (endomidollare), vite, cerchiaggio dinamico, placca (con stabilità angolare), fissatore esterno, staffe (di Blount)	81.31↔	Rifusione atlanto-epistrofea
78.69.45↔	Rimozione di dispositivo impiantato da altre ossa specificate, escluse quelle facciali, Rimozione di sostituto osseo (parziale) da falangi dei piedi	81.32↔	Rifusione di altre vertebre cervicali, approccio anteriore
78.69.48↔	Rimozione di dispositivo impiantato dalle falangi del piede: altro materiale di osteosintesi	81.33↔	Rifusione di altre vertebre cervicali, approccio posteriore
78.69.51↔	Rimozione di dispositivo impiantato da altre ossa specificate: filo, cerchiaggio dinamico, staffe di Blount	81.34↔	Rifusione dorsale o dorsolombare, approccio anteriore
78.69.52↔	Rimozione di dispositivo impiantato da altre ossa specificate: vite, placca (con stabilità angolare), vite di compressione dinamica, filo endomidollare, chiodo endomidollare, chiodo endomidollare con componente articolare, chiodo di bloccaggio, chiodo di trasfissione, fissatore esterno	81.35↔	Rifusione dorsale o dorsolombare, approccio posteriore
78.69.53↔	Rimozione di dispositivo impiantato da altre ossa specificate: placca angolata / condilare	81.36↔	Rifusione lombare o lumbosacrale, approccio anteriore
		81.37↔	Rifusione lombare o lumbosacrale, approccio ai processi laterali trasversi
		81.38↔	Rifusione lombare o lumbosacrale, approccio posteriore
		81.62.00↔	Artrodesi o rifusione di 2-3 vertebre, NAS
		81.62.10↔	Artrodesi di 2 vertebre, dorsale
		81.62.11↔	Artrodesi di 2 vertebre, combinata dorsale e ventrale, intercorporea
		81.62.12↔	Artrodesi di 2 vertebre, ventrale, intercorporea
		81.62.13↔	Artrodesi di 2 vertebre, dorsale, dinamica
		81.62.20↔	Artrodesi di 3 vertebre, dorsale
		81.62.21↔	Artrodesi di 3 vertebre, combinata dorsale e ventrale, intercorporea
		81.62.22↔	Artrodesi di 3 vertebre, ventrale, intercorporea
		81.62.23↔	Artrodesi di 3 vertebre, dorsale, dinamica
		81.62.99↔	Artrodesi o rifusione di 2-3 vertebre, altro
		81.63.00↔	Artrodesi o rifusione di 4-8 vertebre, NAS
		81.63.10↔	Artrodesi di 4 - 6 vertebre, dorsale
		81.63.11↔	Artrodesi di 4 - 6 vertebre, combinata dorsale e ventrale, intercorporea
		81.63.12↔	Artrodesi di 4 - 6 vertebre, ventrale, intercorporea
		81.63.13↔	Artrodesi di 4 - 6 vertebre, dorsale, dinamica
		81.63.20↔	Artrodesi di 7 - 8 vertebre, dorsale
		81.63.21↔	Artrodesi di 7 - 8 vertebre, combinata dorsale e ventrale, intercorporea

81.63.22↔	Artrodesi di 7 - 8 vertebre, ventrale, intercorporea	84.68.20↔	Revisione di protesi discale artificiale, lombosacrale
81.63.23↔	Artrodesi di 7 - 8 vertebre, dorsale, dinamica	84.68.99↔	Revisione o sostituzione di protesi discale artificiale, lombosacrale, altro
81.63.99↔	Artrodesi o rifusione di 4-8 vertebre, altro	84.69.10↔	Sostituzione di protesi discale artificiale
81.64.00↔	Artrodesi o rifusione di 9 e più vertebre, NAS	84.69.20↔	Revisione di protesi discale artificiale
81.64.10↔	Artrodesi di 9 e più vertebre, dorsale	84.69.99↔	Revisione o sostituzione di protesi discale artificiale, altro
81.64.11↔	Artrodesi di 9 o più vertebre, combinata dorsale e ventrale, intercorporea	92.39.00↔	Altra radioterapia stereotassica, NAS
81.64.99↔	Artrodesi o rifusione di 9 e più vertebre, altro	92.39.01↔	Altra radioterapia ad alto voltaggio, irradiazione stereotassica, frazionata, cerebrale, NAS
81.65.10↔	Vertebroplastica, 1 corpo vertebrale	92.39.11↔	Altra radioterapia ad alto voltaggio, irradiazione stereotassica, frazionata, extracerebrale, NAS
81.65.11↔	Vertebroplastica, 2 corpi vertebrali	92.39.20↔	Altra radioterapia ad alto voltaggio, irradiazione stereotassica, frazionata: Cerebrale, radioterapia a modulazione di intensità
81.65.12↔	Vertebroplastica, 3 corpi vertebrali	92.39.21↔	Altra radioterapia ad alto voltaggio, irradiazione stereotassica, frazionata: Cerebrale, radioterapia ad arco a modulazione di intensità (IMAT)
81.65.13↔	Vertebroplastica, 4 e più corpi vertebrali	92.39.22↔	Altra radioterapia ad alto voltaggio, irradiazione stereotassica, frazionata: Cerebrale, guidata dalle immagini
81.65.99↔	Vertebroplastica, altro	92.39.29↔	Altra radioterapia ad alto voltaggio, irradiazione stereotassica, frazionata, cerebrale, altro
81.66.10↔	Cifoplastica, 1 corpo vertebrale	92.39.30↔	Altra radioterapia ad alto voltaggio, irradiazione stereotassica, frazionata: Extracerebrale, radioterapia a modulazione di intensità
81.66.11↔	Cifoplastica, 2 corpi vertebrali	92.39.31↔	Altra radioterapia ad alto voltaggio, irradiazione stereotassica, frazionata: Extracerebrale, radioterapia ad arco a modulazione di intensità (IMAT)
81.66.12↔	Cifoplastica, 3 corpi vertebrali	92.39.32↔	Altra radioterapia ad alto voltaggio, irradiazione stereotassica, frazionata: Extracerebrale, guidata dalle immagini
81.66.13↔	Cifoplastica, 4 e più corpi vertebrali	92.39.39↔	Altra radioterapia ad alto voltaggio, irradiazione stereotassica, frazionata, extracerebrale, altro
81.66.99↔	Cifoplastica, altro		
84.60↔	Inserzione di protesi discale, senz'altra specificazione		
84.61↔	Inserzione di protesi discale parziale, cervicale		
84.62↔	Inserzione di protesi discale, senz'altra specificazione		
84.63↔	Inserzione di protesi discale, toracale		
84.64↔	Inserzione di protesi discale parziale, lombosacrale		
84.65↔	Inserzione di protesi discale totale, lombosacrale		
84.66.10↔	Sostituzione di protesi discale artificiale, cervicale		
84.66.20↔	Revisione di protesi discale artificiale, cervicale		
84.66.99↔	Revisione o sostituzione di protesi discale artificiale, cervicale, altro		
84.67↔	Revisione o sostituzione di protesi discale artificiale, toracale		
84.68.10↔	Sostituzione di protesi discale artificiale, lombosacrale		

Procedura R12-3

01.12.00↔	Biopsia mediante craniotomia (a cielo aperto) delle meningi cerebrali, NAS	01.24.36↔	Approccio alla base del cranio, transmastoidico
01.12.10↔	Biopsia stereotassica mediante craniotomia (a cielo aperto) delle meningi cerebrali	01.24.37↔	Approccio alla base del cranio, translabirintico
01.12.99↔	Biopsia mediante craniotomia (a cielo aperto) delle meningi cerebrali, altro	01.24.38↔	Approccio alla base del cranio, transpiramidale
01.14.00↔	Biopsia a cielo aperto del cervello, NAS	01.24.39↔	Approccio alla base del cranio, altro
01.14.10↔	Biopsia stereotassica a cielo aperto del cervello	01.24.3a↔	Approccio alla base del cranio, transcondilico
01.14.99↔	Biopsia a cielo aperto del cervello, altro	01.24.3b↔	Approccio alla base del cranio, transorbitale
01.15↔	Biopsia del cranio	01.24.3c↔	Approccio alla base del cranio, con osteotomia tipo Le Fort I
01.21↔	Incisione e drenaggio dei seni cranici	01.24.3d↔	Approccio alla base del cranio, transnasale-transcribriforme
01.24.00↔	Altra craniotomia, NAS	01.24.3e↔	Approccio alla base del cranio, transnasale-transclivale
01.24.10↔	Altra craniotomia con decompressione	01.24.3f↔	Approccio alla base del cranio, transorale-transclivale
01.24.11↔	Altra craniotomia per evacuazione di ematoma epidurale	01.24.3g↔	Approccio alla base del cranio, transnasale-transperigoideo
01.24.12↔	Altra craniotomia per evacuazione di empiema epidurale	01.24.99↔	Altra craniotomia, altro
01.24.13↔	Altra craniotomia, Inserzione di materiale alloplastico o di sistema di somministrazione farmacologica nelle ossa del cranio o nello spazio epidurale	01.25.00↔	Altra craniectomia, NAS
01.24.14↔	Altra craniotomia, rimozione di materiale alloplastico o di sistema di somministrazione farmacologica dalle ossa del cranio o dallo spazio epidurale	01.25.10↔	Altra craniectomia con decompressione
01.24.15↔	Altra craniotomia, Rimozione di corpo estraneo dalle ossa del cranio o dallo spazio epidurale	01.25.11↔	Altra craniectomia per evacuazione di ematoma epidurale
01.24.16↔	Altra craniotomia, altro drenaggio di liquido epidurale o per altri motivi	01.25.12↔	Altra craniectomia per evacuazione di empiema epidurale
01.24.20↔	Craniotomia della calotta quale approccio chirurgico, NAS	01.25.13↔	Altra craniectomia per rimozione di corpo estraneo dalle ossa del cranio o dallo spazio epidurale
01.24.21↔	Trapanazione della calotta quale approccio chirurgico	01.25.14↔	Altra craniectomia, Inserzione di materiale alloplastico o di sistema di somministrazione farmacologica nelle ossa del cranio o nello spazio epidurale
01.24.22↔	Apertura del cranio guidata da stereotassi attraverso la calotta quale approccio chirurgico	01.25.19↔	Altra craniectomia, per drenaggio di liquido epidurale o per altri motivi
01.24.29↔	Craniotomia della calotta quale approccio chirurgico, altro	01.25.20↔	Altra craniectomia, Nuova craniectomia con inserzione di drenaggio
01.24.30↔	Approccio alla base del cranio, NAS	01.25.21↔	Altra craniectomia, Nuova craniectomia per rimozione di materiale alloplastico o di sistema di somministrazione farmacologica dalle ossa del cranio o dallo spazio epidurale
01.24.31↔	Approccio alla base del cranio, transorale	01.25.99↔	Altra craniectomia, altro
01.24.32↔	Approccio alla base del cranio, transorale con scissione del palato molle	01.39.00↔	Altre incisioni cerebrali, NAS
01.24.33↔	Approccio alla base del cranio, transorale con apertura sia del palato molle che del palato duro	01.39.10↔	Altre incisioni cerebrali per evacuazione di ematoma intracerebrale
01.24.34↔	Approccio alla base del cranio, transfenoidale	01.39.11↔	Altre incisioni cerebrali per evacuazione di ascesso intracerebrale
01.24.35↔	Approccio alla base del cranio, transtmoidale	01.39.19↔	Altre incisioni cerebrali, evacuazione di altro liquido intracerebrale
		01.39.20↔	Altre incisioni cerebrali, Evacuazione stereotassica di ematoma intracranico

01.39.21↔	Altre incisioni cerebrali, Evacuazione stereotassica di ascesso intracranico	02.05.41↔	Reinserzione di placca cranica autologa
01.39.29↔	Altre incisioni cerebrali, Evacuazione stereotassica di altro liquido intracranico	02.05.99↔	Inserzione di placca cranica, altro
01.39.30↔	Altre incisioni cerebrali, Rimozione di corpo estraneo intracerebrale	02.06.00↔	Altri tipi di osteoplastica del cranio, NAS
01.39.40↔	Inserzione di drenaggio esterno nel sistema liquorale (es. ventricolare, cisternale, subdurale)	02.06.10↔	Cranioplastica fronto-orbitale per spostamento osseo
01.39.41↔	Inserzione di serbatoio nel sistema liquorale (es. ventricolare, cisternale, subdurale)	02.06.20↔	Riparazione del neurocranio senza interessamento dello splancnocranio, con impianto semplice (cemento osseo, materiale alloplastico)
01.39.42↔	Rimozione di serbatoio dal sistema liquorale (es. ventricolare, cisternale, subdurale)	02.06.30↔	Riparazione di neurocranio e splancnocranio o del solo splancnocranio, con impianto semplice (cemento osseo, materiale alloplastico)
01.39.50↔	Rimozione di impianto intracranico	02.06.99↔	Altri tipi di osteoplastica del cranio (cranioplastica), altro
01.39.99↔	Altre incisioni cerebrali, altro	02.07↔	Rimozione di placca del cranio
01.41↔	Interventi sul talamo	02.11↔	Sutura semplice della dura madre
01.42↔	Interventi sul globo pallido	02.12.00↔	Altra riparazione delle meningi cerebrali, NAS
01.51.00↔	Asportazione di lesione o di tessuto delle meningi cerebrali, NAS	02.12.10↔	Altra riparazione delle meningi cerebrali senza cranioplastica
01.51.10↔	Asportazione di tessuto tumorale dalle meningi cerebrali con isolamento di tessuto adiacente infiltrato	02.12.20↔	Altra riparazione delle meningi cerebrali con cranioplastica
01.51.99↔	Asportazione di lesione o di tessuto delle meningi cerebrali, altro	02.12.21↔	Altra duraplastica con cranioplastica della convessità
01.52.00↔	Emisferectomia, NAS	02.12.22↔	Altra duraplastica con cranioplastica del passaggio craniocervicale
01.52.10↔	Emisferectomia, tessuto tumorale intracerebrale di origine cerebrale	02.12.31↔	Duraplastica frontobasale con lembo pedunculato
01.52.11↔	Emisferectomia, tessuto tumorale intracerebrale di origine extracerebrale	02.12.99↔	Altra riparazione delle meningi cerebrali, altro
01.52.99↔	Emisferectomia, altro	02.13↔	Legatura dei vasi delle meningi
01.53.00↔	Lobectomia cerebrale, NAS	02.14↔	Plessectomia coroidea
01.53.10↔	Lobectomia cerebrale, tessuto tumorale intracerebrale di origine cerebrale	02.2↔	Ventricolostomia
01.53.11↔	Lobectomia cerebrale, tessuto tumorale intracerebrale di origine extracerebrale	02.31↔	Shunt fra ventricolo e strutture del capo e del collo
01.53.99↔	Lobectomia cerebrale, altro	02.32↔	Shunt fra ventricolo e sistema circolatorio
01.59.00↔	Altra asportazione o distruzione di lesione o di tessuto cerebrale, NAS	02.33↔	Shunt fra ventricolo e cavità toracica
01.59.10↔	Altra asportazione di tessuto tumorale intracerebrale di origine cerebrale	02.34↔	Shunt fra ventricolo, cavità addominale e i suoi organi
01.59.11↔	Altra asportazione di tessuto tumorale intracerebrale di origine extracerebrale	02.35↔	Shunt fra ventricolo ed apparato urinario
01.59.12↔	Altra asportazione o distruzione di lesione o di tessuto cerebrale, sbrigliamento di contusione cerebrale	02.39↔	Altri interventi per il drenaggio ventricolare
01.59.19↔	Altra asportazione o distruzione di lesione o di tessuto cerebrale, altro	02.41.00↔	Irrigazione ed esplorazione di shunt ventricolare, NAS
01.59.20↔	Altra distruzione di tessuto tumorale intracerebrale di origine cerebrale	02.41.10↔	Irrigazione ed esplorazione di shunt ventricolare, parte centrale
01.59.21↔	Altra distruzione di tessuto tumorale intracerebrale di origine extracerebrale	02.41.20↔	Irrigazione ed esplorazione di shunt ventricolare, parte periferica
01.59.29↔	Altra distruzione di lesione o di tessuto cerebrale, altro	02.41.99↔	Irrigazione ed esplorazione di shunt ventricolare, altro
01.59.99↔	Altra asportazione o distruzione di lesione o di tessuto cerebrale, altro	02.42.00↔	Sostituzione di shunt ventricolare, NAS
01.6x.10↔	Asportazione e distruzione di tessuto tumorale dalla base del cranio	02.42.10↔	Sostituzione di shunt ventricolare, parte centrale
01.6x.11↔	Asportazione e distruzione di tessuto tumorale dalla calotta	02.42.20↔	Sostituzione di shunt ventricolare, parte periferica
01.6x.20↔	Asportazione e distruzione di altro tessuto patologico dalla base del cranio	02.42.99↔	Sostituzione di shunt ventricolare, altro
01.6x.21↔	Asportazione e distruzione di altro tessuto patologico dalla calotta	02.43↔	Rimozione di shunt ventricolare
01.6x.22↔	Asportazione e distruzione di altro tessuto patologico dalla base del cranio e dalla calotta con meningi cerebrali	02.91↔	Separazione di aderenze corticali
02.01↔	Apertura di suture del cranio	02.92↔	Interventi riparativi sul cervello
02.02↔	Riposizionamento di frammenti di frattura affossata del cranio	02.93.30↔	Impianto o sostituzione di elettrodo(i) di neurostimolatore intracranico, NAS
02.03↔	Formazione di opercoli cranici	02.93.31↔	Impianto o sostituzione di microelettrodi temporanei per derivazione e stimolazione uniloculare
02.05.00↔	Inserzione di placca cranica, NAS	02.93.32↔	Impianto o sostituzione di microelettrodi temporanei per derivazione e stimolazione multiloculare
02.05.10↔	Inserzione di impianto CAD nel neurocranio senza interessamento dello splancnocranio, difetto semplice	02.93.33↔	Impianto o sostituzione di microelettrodi permanenti per derivazione e stimolazione uniloculare
02.05.11↔	Inserzione di impianto CAD nel neurocranio senza interessamento dello splancnocranio, difetto maggiore o complesso	02.93.34↔	Impianto o sostituzione di microelettrodi permanenti per derivazione e stimolazione multiloculare
02.05.20↔	Inserzione di impianto CAD nel neurocranio con interessamento di orbita, regione temporale o seno frontale, fino a 2 regioni	02.93.39↔	Impianto o sostituzione di elettrodo(i) di neurostimolatore intracranico, altro
02.05.30↔	Inserzione di impianto CAD nel neurocranio con interessamento di più regioni dello splancnocranio, da 3 regioni	02.93.51↔	Rimozione di elettrodo(i) di neurostimolatore intracranico
		07.61↔	Asportazione parziale dell'ipofisi, per via transfrontale
		07.62↔	Asportazione parziale dell'ipofisi, per via trans-sfenoidale
		07.63↔	Asportazione parziale dell'ipofisi, per via non specificata
		07.64↔	Asportazione totale dell'ipofisi per via transfrontale
		07.65↔	Asportazione totale dell'ipofisi per via trans-sfenoidale
		07.68↔	Asportazione totale dell'ipofisi, per altra via specificata
		07.69↔	Asportazione totale dell'ipofisi per via non specificata
		38.01↔	Incisione di vasi intracranici
		38.31↔	Resezione di vasi intracranici con anastomosi
		38.61↔	Altra asportazione di vasi intracranici
		38.81↔	Altra occlusione chirurgica di vasi intracranici
		76.92.20↔	Inserzione di impianto CAD nello splancnocranio senza interessamento del neurocranio, fino a 2 regioni

76.92.21↔ Inserzione di impianto CAD nello splancnocranio senza interessamento del neurocranio, da 3 regioni in poi
76.92.30↔ Inserzione di impianto CAD nella mascella, per riparazione plastica di difetto semplice

76.92.31↔ Inserzione di impianto CAD nella mascella, per riparazione plastica di difetto grande o complesso

Procedura R12-4

40.40↔ Dissezione del collo, NAS
40.41.00↔ Dissezione radicale del collo, NAS
40.41.10↔ Dissezione selettiva (funzionale) del collo, sopraomoioidea (regione I-III)
40.41.11↔ Dissezione selettiva (funzionale) del collo, laterale (regione II-IV)
40.41.12↔ Dissezione selettiva (funzionale) del collo, anterolaterale (regione I-IV)
40.41.13↔ Dissezione selettiva (funzionale) del collo, posterolaterale (regione II-V)
40.41.14↔ Dissezione selettiva (funzionale) del collo, centrale (regione VI)
40.41.20↔ Dissezione radicale del collo (incl. modificata)
40.41.21↔ Dissezione allargata del collo
40.41.99↔ Dissezione radicale del collo, altro

ADRG R13

Altre neoplasie ematologiche e solide con procedura OR specifica, senza CC gravi

Diagnosi principale nella tabella R13-1 e ogni Procedura operatoria eccetto Tabella R13-2 e ogni Procedura operatoria eccetto Tabella R13-3

DRG R13Z

Altre neoplasie ematologiche e solide con procedura OR specifica, senza CC gravi

Diagnosi R13-1

C37	Tumore maligno del timo	C92.51	Leucemia acuta mielomonocitica: in remissione completa
C48.0	Tumore Maligno: Retroperitoneo	C92.60	Leucemia mieloide acuta con anomalia 11q23: Senza menzione di remissione completa
C76.4	Tumore maligno di altra e mal definita sede: Arto superiore	C92.61	Leucemia mieloide acuta con anomalia 11q23: in remissione completa
C76.5	Tumore maligno di altra e mal definita sede: Arto inferiore	C92.80	Leucemia mieloide acuta con displasia multilineare: Senza menzione di remissione completa
C76.7	Tumore maligno di altra e mal definita sede: Altre sedi mal definite	C92.81	Leucemia mieloide acuta con displasia multilineare: in remissione completa
C76.8	Tumore maligno di altra e mal definita sede: lesione sconfinante a più zone contigue di altre e mal definite sedi	C93.00	Leucemia acuta monoblastica/monocitica: Senza menzione di remissione completa
C77.0	Tumore maligno secondario e non specificato: Linfonodi della testa, della faccia e del collo	C93.01	Leucemia acuta monoblastica/monocitica: in remissione completa
C77.1	Tumore maligno secondario e non specificato: Linfonodi intratoracici	C94.00	Leucemia eritroide acuta: Senza menzione di remissione completa
C77.2	Tumore maligno secondario e non specificato: Linfonodi intra-addominali	C94.01	Leucemia eritroide acuta: in remissione completa
C77.3	Tumore maligno secondario e non specificato: Linfonodi ascellari e dell'arto superiore	C94.20	Leucemia acuta megacarioblastica: Senza menzione di remissione completa
C77.4	Tumore maligno secondario e non specificato: Linfonodi inguinali e dell'arto inferiore	C94.21	Leucemia acuta megacarioblastica: in remissione completa
C77.5	Tumore maligno secondario e non specificato: Linfonodi intrapelvici	C96.0	Istiocitosi a cellule di Langerhans multifocale e multisistemica (disseminata)[malattia di Letterer-Siwe]
C77.8	Tumore maligno secondario e non specificato: Linfonodi di regioni multiple	D09.3	Carcinoma in situ: Tiroide ed altre ghiandole endocrine
C77.9	Tumore maligno secondario e non specificato: Linfonodi non specificati	D09.7	Carcinoma in situ di altre sedi specificate
C79.83	Tumore maligno secondario del pericardio	D09.9	Carcinoma in situ non specificato
C79.84	Altro tumore maligno secondario del cuore	D19.7	Tumore benigno: Tessuto mesoteliale di altre sedi
C79.88	Tumore maligno secondario di altre sedi specificate	D19.9	Tumore benigno: Tessuto mesoteliale non specificato
C79.9	Tumore maligno secondario di sede non specificata	D36.7	Tumore benigno: Altre sedi specificate
C80.0	Tumore maligno di sede primitiva sconosciuta, così definito	D36.9	Tumore benigno di sede non specificata
C80.9	Tumore maligno non specificato	D46.2	Anemia refrattaria con eccesso di blasti [RAEB/AREB]
C92.00	Leucemia mieloblastica acuta [LMA]: Senza menzione di remissione completa	D48.7	Tumori di comportamento incerto o sconosciuto: Altre sedi specificate
C92.01	Leucemia mieloblastica acuta [LMA]: in remissione completa	D48.9	Tumore di comportamento incerto o sconosciuto non specificato
C92.40	Leucemia acuta promielocitica [LAP]: Senza menzione di remissione completa	Q85.8	Altre facomatosi non classificate altrove
C92.41	Leucemia acuta promielocitica [LAP]: in remissione completa	Q85.9	Facomatosi non specificata
C92.50	Leucemia acuta mielomonocitica: Senza menzione di remissione completa	Z03.1	Osservazione per sospetto di tumore maligno

Procedura R13-2

92.20↔ Infusione d'isotopo radioattivo liquido
92.21.00↔ Radioterapia superficiale: NAS
92.21.01↔ Radioterapia superficiale: fino a 2 campi di irradiazione
92.21.02↔ Radioterapia superficiale: più di 2 campi di irradiazione
92.22.00↔ Radioterapia con ortovoltaggio: NAS
92.22.01↔ Radioterapia con ortovoltaggio: fino a 2 campi di irradiazione

92.22.02↔	Radioterapia con ortovoltaggio: più di 2 campi di irradiazione	92.26.20↔	Terapia con protoni, non guidata dalle immagini, più di 2 campi di irradiazione
92.22.11↔	Roentgenterapia intraoperatoria, fino a 300 kV	92.26.21↔	Terapia con protoni, guidata dalle immagini, più di 2 campi di irradiazione
92.22.12↔	Roentgenterapia intraoperatoria, 300 kV - < 1 MV	92.26.99↔	Teleradioterapia con altre radiazioni particellari, altro
92.22.19↔	Roentgenterapia intraoperatoria, altro	92.27.00↔	Impianto o inserzione di elementi radioattivi (brachiterapia con radionuclidi chiusi), superficie corporea, altra o NAS sede di applicazione
92.23.00↔	Radioterapia ad alto voltaggio: NAS	92.27.10↔	Impianto o inserzione di elementi radioattivi (brachiterapia con radionuclidi chiusi), organi sessuali femminili, NAS
92.23.01↔	Dispositivo di telecobaltoterapia, fino a 2 campi di irradiazione	92.27.11↔	Impianto o inserzione di elementi radioattivi (brachiterapia con radionuclidi chiusi), in sede intrauterina
92.23.02↔	Dispositivo di telecobaltoterapia, da 3 a 4 campi di irradiazione	92.27.12↔	Impianto o inserzione di elementi radioattivi (brachiterapia con radionuclidi chiusi), in sede intravaginale
92.23.03↔	Dispositivo di telecobaltoterapia, più di 4 campi di irradiazione o irradiazione 3D pianificata	92.27.13↔	Impianto o inserzione di elementi radioattivi (brachiterapia con radionuclidi chiusi), in sede combinata intrauterina e intravaginale
92.23.08↔	Radioterapia ad alto voltaggio: altri isotopi	92.27.21↔	Impianto o inserzione di elementi radioattivi (brachiterapia con radionuclidi chiusi), superficie corporea
92.23.09↔	Dispositivo di telecobaltoterapia, altro	92.27.22↔	Impianto o inserzione di elementi radioattivi (brachiterapia con radionuclidi chiusi), in sede intracavitaria
92.24.00↔	Teleradioterapia mediante fotoni, acceleratore lineare, NAS	92.27.23↔	Impianto o inserzione di elementi radioattivi (brachiterapia con radionuclidi chiusi), in sede endoluminale
92.24.01↔	Teleradioterapia mediante fotoni, acceleratore lineare, irradiazione di campo esteso	92.27.30↔	Impianto o inserzione di elementi radioattivi (brachiterapia con radionuclidi chiusi), vasi NAS
92.24.02↔	Teleradioterapia mediante fotoni, acceleratore lineare, irradiazione di un emicorpo	92.27.31↔	Impianto o inserzione di elementi radioattivi (brachiterapia con radionuclidi chiusi), arterie coronarie
92.24.03↔	Teleradioterapia mediante fotoni, acceleratore lineare, irradiazione del corpo intero	92.27.39↔	Impianto o inserzione di elementi radioattivi (brachiterapia con radionuclidi chiusi), altri vasi
92.24.04↔	Teleradioterapia mediante fotoni, acceleratore lineare, radioterapia intraoperatoria	92.27.40↔	Impianto o inserzione di elementi radioattivi (brachiterapia con radionuclidi chiusi), intraoperatoria
92.24.09↔	Teleradioterapia mediante fotoni, acceleratore lineare, altro	92.27.70↔	Moulage radioattivi, NAS
92.24.11↔	Teleradioterapia mediante fotoni, acceleratore lineare, guidata dalle immagini, fino a 2 campi di irradiazione	92.27.71↔	Moulage radioattivi: costruzione e applicazione di moulage radioattivi superficiali
92.24.12↔	Teleradioterapia mediante fotoni, acceleratore lineare, guidata dalle immagini, più di 2 campi di irradiazione	92.27.72↔	Moulage radioattivi: costruzione e applicazione di applicatori non impiegati sulla superficie corporea
92.24.13↔	Teleradioterapia mediante fotoni, acceleratore lineare, guidata dalle immagini, irradiazione 3D pianificata	92.27.73↔	Moulage radioattivi: costruzione e applicazione di applicatori oculari
92.24.14↔	Teleradioterapia mediante fotoni, acceleratore lineare, guidata dalle immagini, radioterapia a modulazione di intensità	92.27.79↔	Moulage radioattivi, altro
92.24.21↔	Teleradioterapia mediante fotoni, acceleratore lineare, non guidata dalle immagini, fino a 2 campi di irradiazione	92.28.00↔	Iniezione, instillazione o somministrazione per via orale di radioisotopi, NAS
92.24.22↔	Teleradioterapia mediante fotoni, acceleratore lineare, non guidata dalle immagini, più di 2 campi di irradiazione	92.28.01↔	Instillazione di radionuclidi aperti in articolazioni
92.24.23↔	Teleradioterapia mediante fotoni, acceleratore lineare, non guidata dalle immagini, irradiazione 3D pianificata	92.28.02↔	Radioiodoterapia fino a 1,2 GBq I-131, senza somministrazione di tireotropina ricombinante (rh-TSH)
92.24.24↔	Teleradioterapia mediante fotoni, acceleratore lineare, non guidata dalle immagini, radioterapia a modulazione di intensità	92.28.03↔	Radioiodoterapia fino a 1,2 GBq I-131, con somministrazione di tireotropina ricombinante (rh-TSH)
92.24.30↔	Teleradioterapia mediante fotoni: radioterapia estremamente complessa con attrezzatura specializzata	92.28.04↔	Radioiodoterapia da 1,2 a meno di 5 GBq I-131, senza somministrazione di tireotropina ricombinante (rh-TSH)
92.25.00↔	Teleradioterapia con elettroni, acceleratore lineare, NAS	92.28.05↔	Radioiodoterapia da 1,2 a meno di 5 GBq I-131, con somministrazione di tireotropina ricombinante (rh-TSH)
92.25.01↔	Teleradioterapia con elettroni, acceleratore lineare, irradiazione di campo esteso	92.28.06↔	Radioiodoterapia da 5 GBq I-131, senza somministrazione di tireotropina ricombinante (rh-TSH)
92.25.02↔	Teleradioterapia con elettroni, acceleratore lineare, irradiazione di un emicorpo	92.28.07↔	Radioiodoterapia da 5 GBq I-131, con somministrazione di tireotropina ricombinante (rh-TSH)
92.25.03↔	Teleradioterapia con elettroni, acceleratore lineare, irradiazione del corpo intero	92.28.11↔	Terapia con radionuclidi aperti per metastasi ossee
92.25.04↔	Teleradioterapia con elettroni, acceleratore lineare, radioterapia intraoperatoria	92.28.13↔	Terapia radiorecettoriale con analoghi della somatostatina DOTA-coniugati
92.25.09↔	Teleradioterapia con elettroni, acceleratore lineare, altro	92.28.20↔	Radioimmunoterapia con 90Y ibritumomab tiuxetano, parenterale
92.25.11↔	Teleradioterapia con elettroni, acceleratore lineare, guidata dalle immagini	92.28.21↔	Somministrazione parenterale di iodio-131-MIBG (metaiodobenzilguanidina)
92.25.12↔	Teleradioterapia con elettroni, acceleratore lineare, guidata dalle immagini, fino a 2 campi di irradiazione	92.28.22↔	Radioimmunoterapia con iodio-131 [I-131] tositumomab, parenterale
92.25.13↔	Teleradioterapia con elettroni, acceleratore lineare, guidata dalle immagini, più di 2 campi di irradiazione	92.28.23↔	Radioimmunoterapia con altri anticorpi, parenterale
92.25.14↔	Teleradioterapia con elettroni, acceleratore lineare, guidata dalle immagini, irradiazione 3D pianificata	92.28.31↔	Radio-chemioembolizzazione endovascolare selettiva con I-131-Lipiodol
92.25.15↔	Teleradioterapia con elettroni, acceleratore lineare, guidata dalle immagini, radioterapia a modulazione di intensità	92.28.32↔	Terapia endovascolare selettiva con radionuclidi (SIRT) mediante embolizzazione con microsferi marcate con ittrio-90
92.25.21↔	Teleradioterapia con elettroni, acceleratore lineare, non guidata dalle immagini, fino a 2 campi di irradiazione	92.28.33↔	Brachiterapia endovascolare con renio-188
92.25.22↔	Teleradioterapia con elettroni, acceleratore lineare, non guidata dalle immagini, più di 2 campi di irradiazione	92.28.99↔	Iniezione, instillazione o somministrazione per via orale di radioisotopi, altro
92.25.23↔	Teleradioterapia con elettroni, acceleratore lineare, non guidata dalle immagini, irradiazione 3D pianificata	92.29.00↔	Brachiterapia con radionuclidi chiusi, NAS
92.25.24↔	Teleradioterapia con elettroni, acceleratore lineare, non guidata dalle immagini, radioterapia a modulazione di intensità	92.29.09↔	Brachiterapia con radionuclidi chiusi, altro
92.26.00↔	Teleradioterapia con altre radiazioni particellari, NAS		
92.26.10↔	Terapia con protoni, non guidata dalle immagini, fino a 2 campi di irradiazione		
92.26.11↔	Terapia con protoni, guidata dalle immagini, fino a 2 campi di irradiazione		

92.29.11↔	Brachiterapia interstiziale con impianto di emettitori rimovibili monoplanari, basso rateo di dose	92.30.01↔	Radioterapia stereotassica, in seduta unica: Cerebrale, NAS
92.29.12↔	Brachiterapia interstiziale con impianto di emettitori rimovibili monoplanari, rateo di dose pulsata (pulsed dose rate)	92.30.02↔	Radioterapia stereotassica, in seduta unica: Extracerebrale, NAS
92.29.13↔	Brachiterapia interstiziale con impianto di emettitori rimovibili monoplanari, alto rateo di dose	92.30.20↔	Radioterapia stereotassica, in seduta unica: Cerebrale, radioterapia a modulazione di intensità
92.29.19↔	Brachiterapia interstiziale con impianto di emettitori rimovibili monoplanari, altro	92.30.21↔	Radioterapia stereotassica, in seduta unica: Cerebrale, radioterapia ad arco a modulazione di intensità (IMAT)
92.29.21↔	Brachiterapia interstiziale con impianto volumetrico di emettitori rimovibili multiplanari, basso rateo di dose	92.30.22↔	Radioterapia stereotassica, in seduta unica: Cerebrale, guidata dalle immagini
92.29.22↔	Brachiterapia interstiziale con impianto volumetrico di emettitori rimovibili multiplanari, rateo di dose pulsata (pulsed dose rate)	92.30.30↔	Radioterapia stereotassica, in seduta unica: Extracerebrale, radioterapia a modulazione di intensità
92.29.23↔	Brachiterapia interstiziale con impianto volumetrico di emettitori rimovibili multiplanari, alto rateo di dose	92.30.31↔	Radioterapia stereotassica, in seduta unica: Extracerebrale, radioterapia ad arco a modulazione di intensità (IMAT)
92.29.24↔	Brachiterapia con impianto di emettitori rimovibili multiplanari, alto rateo di dose, intraoperatoria	92.30.32↔	Radioterapia stereotassica, in seduta unica: Extracerebrale, guidata dalle immagini
92.29.29↔	Brachiterapia interstiziale con impianto volumetrico di emettitori rimovibili multiplanari, altro	92.30.99↔	Radioterapia stereotassica, in seduta unica, altro
92.29.31↔	Brachiterapia interstiziale con impianto di emettitori permanenti, fino a 10 sorgenti	92.31.00↔	Radiochirurgia con fotoni NAS, cerebrale
92.29.32↔	Brachiterapia interstiziale con impianto di emettitori permanenti, da 11 a 15 sorgenti	92.31.10↔	Radiochirurgia con fotoni NAS, extracerebrale
92.29.33↔	Brachiterapia interstiziale con impianto di emettitori permanenti, da 16 a 20 sorgenti	92.32.00↔	Radiochirurgia con fotoni a sorgente multiple, NAS
92.29.34↔	Brachiterapia interstiziale con impianto di emettitori permanenti, da 21 a 25 sorgenti	92.32.01↔	Radiochirurgia con fotoni a sorgenti multiple: Gamma knife
92.29.35↔	Brachiterapia interstiziale con impianto di emettitori permanenti, da 26 a 30 sorgenti	92.33.00↔	Radiochirurgia con particelle, NAS
92.29.36↔	Brachiterapia interstiziale con impianto di emettitori permanenti, da 31 a 35 sorgenti	92.33.01↔	Altra radioterapia ad alto voltaggio: radioterapia stereotassica, in seduta unica, cerebrale
92.29.37↔	Brachiterapia interstiziale con impianto di emettitori permanenti, da 36 a 40 sorgenti	92.33.11↔	Altra radioterapia ad alto voltaggio: radioterapia stereotassica, in seduta unica, extracerebrale
92.29.38↔	Brachiterapia interstiziale con impianto di emettitori permanenti, da 41 a 45 sorgenti	92.39.01↔	Altra radioterapia ad alto voltaggio, irradiazione stereotassica, frazionata, cerebrale, NAS
92.29.39↔	Brachiterapia interstiziale con impianto di emettitori permanenti, da 46 a 50 sorgenti	92.39.11↔	Altra radioterapia ad alto voltaggio, irradiazione stereotassica, frazionata, extracerebrale, NAS
92.29.3a↔	Brachiterapia interstiziale con impianto di emettitori permanenti, da 51 a 55 sorgenti	92.39.20↔	Altra radioterapia ad alto voltaggio, irradiazione stereotassica, frazionata: Cerebrale, radioterapia a modulazione di intensità
92.29.3b↔	Brachiterapia interstiziale con impianto di emettitori permanenti, da 56 a 60 sorgenti	92.39.21↔	Altra radioterapia ad alto voltaggio, irradiazione stereotassica, frazionata: Cerebrale, radioterapia ad arco a modulazione di intensità (IMAT)
92.29.3c↔	Brachiterapia interstiziale con impianto di emettitori permanenti, da 61 a 65 sorgenti	92.39.22↔	Altra radioterapia ad alto voltaggio, irradiazione stereotassica, frazionata: Cerebrale, guidata dalle immagini
92.29.3d↔	Brachiterapia interstiziale con impianto di emettitori permanenti, da 66 a 70 sorgenti	92.39.29↔	Altra radioterapia ad alto voltaggio, irradiazione stereotassica, frazionata, cerebrale, altro
92.29.3e↔	Brachiterapia interstiziale con impianto di emettitori permanenti, da 71 sorgenti e più	92.39.30↔	Altra radioterapia ad alto voltaggio, irradiazione stereotassica, frazionata: Extracerebrale, radioterapia a modulazione di intensità
92.29.40↔	Brachiterapia con applicatori superficiali, NAS	92.39.31↔	Altra radioterapia ad alto voltaggio, irradiazione stereotassica, frazionata: Extracerebrale, radioterapia ad arco a modulazione di intensità (IMAT)
92.29.49↔	Brachiterapia con applicatori superficiali, altro	92.39.32↔	Altra radioterapia ad alto voltaggio, irradiazione stereotassica, frazionata: Extracerebrale, guidata dalle immagini
92.29.51↔	Rimozione di radionuclidi chiusi o di applicatori inattivi sotto anestesia	92.39.39↔	Altra radioterapia ad alto voltaggio, irradiazione stereotassica, frazionata, extracerebrale, altro
92.30.00↔	Radioterapia stereotassica, in seduta unica, NAS	92.41↔	Radioterapia intraoperatoria con elettroni

Procedura R13-3

07.16.00↔	Biopsia del timo, NAS	13.92↔	Capsulotomia del cristallino
07.16.11↔	Biopsia a cielo aperto del timo	13.93↔	Chiusura di difetto del cristallino con colla tessutale
07.16.99↔	Biopsia del timo, altro	13.99↔	Altri interventi sul cristallino, altro
08.11.00↔	Biopsia della palpebra, NAS	15.01↔	Biopsia di muscoli o tendini extraoculari
08.11.20↔	Biopsia a cielo aperto della palpebra, NAS	16.23.00↔	Biopsia del bulbo oculare e dell'orbita, NAS
08.11.99↔	Biopsia della palpebra, altro	16.23.11↔	Biopsia dell'orbita, chirurgica a cielo aperto
09.11↔	Biopsia della ghiandola lacrimale	16.23.12↔	Biopsia dell'orbita, transnasale
09.12↔	Biopsia del sacco lacrimale	16.23.21↔	Biopsia del bulbo oculare
10.21.20↔	Biopsia a cielo aperto della congiuntiva	16.23.99↔	Biopsia del bulbo oculare e dell'orbita, altro
11.22.00↔	Biopsia della cornea, NAS	18.01↔	Perforazione del lobo dell'orecchio
11.22.20↔	Biopsia a cielo aperto della cornea	18.02↔	Incisione del canale uditivo esterno
11.22.99↔	Biopsia della cornea, altro	18.09↔	Altra incisione dell'orecchio esterno
12.22↔	Biopsia dell'iride	20.32.00↔	Biopsia dell'orecchio interno e dell'orecchio medio, NAS
12.29.10↔	Biopsia del corpo ciliare	20.32.01↔	Biopsia dell'orecchio medio
12.29.20↔	Biopsia della sclera	20.32.02↔	Biopsia dell'orecchio interno
12.29.30↔	Biopsia del cristallino	20.32.99↔	Biopsia dell'orecchio interno e dell'orecchio medio, altro
13.90↔	Operazione sul cristallino, NAC	24.11.00↔	Biopsia della gengiva, NAS
13.91↔	Inserzione di protesi intraoculare telescopica	24.11.20↔	Biopsia a cielo aperto (con incisione) della gengiva

24.11.99↔	Biopsia della gengiva, altro	51.49.09↔	Incisione del dotto cistico e dei dotti epatici per rimozione di occlusione, altro
24.12.00↔	Biopsia dell'alveolo dentale, NAS	52.12↔	Biopsia a cielo aperto del pancreas
24.12.20↔	Biopsia a cielo aperto (con incisione) dell'alveolo dentale	76.11.00↔	Biopsia delle ossa facciali, NAS
24.12.99↔	Biopsia dell'alveolo dentale, altro	76.11.11↔	Biopsia a cielo aperto (con incisione) delle ossa facciali
25.02↔	Biopsia aperta della lingua	76.11.99↔	Biopsia delle ossa facciali, altro
26.12↔	Biopsia aperta di ghiandola o dotto salivare	76.19.11↔	Biopsia a cielo aperto (con incisione) dell'articolazione temporomandibolare
27.21.00↔	Biopsia del palato osseo, NAS	76.19.12↔	Biopsia artroscopica dell'articolazione temporomandibolare
27.21.20↔	Biopsia a cielo aperto (con incisione) del palato osseo	77.40.20↔	Biopsia dell'osso, sede non specificata, Biopsia a cielo aperto
27.21.99↔	Biopsia del palato osseo, altro	77.40.99↔	Biopsia dell'osso, sede non specificata, altro
27.22.00↔	Biopsia dell'ugola e del palato molle, NAS	77.41.00↔	Biopsia della scapola, della clavicola, delle coste e dello sterno, NAS
27.22.20↔	Biopsia a cielo aperto (con incisione) dell'ugola e del palato molle	77.41.20↔	Biopsia della scapola, della clavicola, delle coste e dello sterno, Biopsia a cielo aperto
27.22.99↔	Biopsia dell'ugola e del palato molle, altro	77.41.99↔	Biopsia della scapola, della clavicola, delle coste e dello sterno, altro
27.23.00↔	Biopsia del labbro, NAS	77.42.00↔	Biopsia dell'omero, NAS
27.23.99↔	Biopsia del labbro, altro	77.42.20↔	Biopsia dell'omero, Biopsia a cielo aperto
27.24.00↔	Biopsia della bocca, struttura non specificata, NAS	77.42.99↔	Biopsia dell'omero, altro
27.24.20↔	Biopsia a cielo aperto (con incisione) di mucosa della guancia, pavimento della bocca e altre strutture della bocca	77.43.00↔	Biopsia del radio e dell'ulna, NAS
27.24.99↔	Biopsia della bocca, struttura non specificata, altro	77.43.20↔	Biopsia del radio e dell'ulna, Biopsia a cielo aperto
29.12.00↔	Biopsia faringea, NAS	77.43.99↔	Biopsia del radio e dell'ulna, altro
29.12.20↔	Biopsia a cielo aperto dell'ipofaringe	77.44.00↔	Biopsia del carpo e del metacarpo, NAS
29.12.30↔	Biopsia a cielo aperto della nasofaringe	77.44.20↔	Biopsia del carpo e del metacarpo, Biopsia a cielo aperto
29.12.99↔	Biopsia faringea, altro	77.44.99↔	Biopsia del carpo e del metacarpo, altro
31.45↔	Biopsia aperta della laringe o trachea	77.45.00↔	Biopsia del femore, NAS
34.27.00↔	Biopsia del diaframma, NAS	77.45.20↔	Biopsia del femore, Biopsia a cielo aperto
34.27.20↔	Biopsia a cielo aperto del diaframma	77.45.99↔	Biopsia del femore, altro
34.27.99↔	Biopsia del diaframma, altro	77.46.00↔	Biopsia della rotula, NAS
38.21↔	Biopsia di vasi sanguigni	77.46.20↔	Biopsia della rotula, Biopsia a cielo aperto
40.11.10↔	Biopsia a cielo aperto (mediante incisione) di linfonodo mediastinico, paraaortico, iliaco o pelvico	77.46.99↔	Biopsia della rotula, altro
40.11.11↔	Biopsia a cielo aperto (mediante incisione) di linfonodo cervicale, sopraclavicolare, ascellare o inguinale	77.47.00↔	Biopsia della tibia e fibula, NAS
40.21.00↔	Asportazione di linfonodo cervicale profondo, NAS	77.47.20↔	Biopsia della tibia e fibula, Biopsia a cielo aperto
40.21.10↔	Asportazione di singoli linfonodi e vasi linfatici, cervicali, senza marcatura	77.47.99↔	Biopsia della tibia e fibula, altro
40.21.11↔	Asportazione di singoli linfonodi e vasi linfatici, cervicali, con marcatura con radionuclidi o colorante (linfadenectomia del linfonodo sentinella)	77.48.00↔	Biopsia del tarso e metatarso, NAS
40.21.99↔	Asportazione di linfonodo cervicale profondo, altro	77.48.20↔	Biopsia del tarso e metatarso, Biopsia a cielo aperto
40.23.00↔	Asportazione di linfonodo ascellare, NAS	77.48.99↔	Biopsia del tarso e metatarso, altro
40.23.10↔	Asportazione di linfonodo ascellare, senza marcatura	77.49.00↔	Biopsia di altre ossa specificate, escluse quelle facciali, NAS
40.23.11↔	Asportazione di linfonodo ascellare, con marcatura con radionuclidi o colorante (linfadenectomia del linfonodo sentinella)	77.49.21↔	Biopsia di altre ossa specificate, escluse quelle facciali, Biopsia della colonna vertebrale, Biopsia a cielo aperto
40.23.99↔	Asportazione di linfonodo ascellare, altro	77.49.41↔	Biopsia di altre ossa specificate, escluse quelle facciali, Biopsia di falangi dei piedi, Biopsia a cielo aperto
40.24.00↔	Asportazione di linfonodo inguinale, NAS	77.49.91↔	Biopsia di altre ossa specificate, escluse quelle facciali, Biopsia a cielo aperto
40.24.10↔	Asportazione di linfonodo inguinale, chirurgica a cielo aperto, senza marcatura	77.49.99↔	Biopsia di altre ossa specificate, escluse quelle facciali, altro
40.24.11↔	Asportazione di linfonodo inguinale, chirurgica a cielo aperto, con marcatura con radionuclidi o colorante (linfadenectomia del linfonodo sentinella)	80.31.00↔	Biopsia delle strutture articolari della spalla, NAS
40.24.20↔	Asportazione di linfonodo inguinale, per via laparoscopica	80.31.20↔	Biopsia artroscopica delle strutture articolari della spalla
40.24.99↔	Asportazione di linfonodo inguinale, altro	80.31.30↔	Biopsia a cielo aperto delle strutture articolari della spalla
44.15↔	Biopsia dello stomaco a cielo aperto	80.31.99↔	Biopsia delle strutture articolari della spalla, altro
50.12.00↔	Biopsia a cielo aperto del fegato, NAS	80.32.00↔	Biopsia delle strutture articolari del gomito, NAS
50.12.09↔	Biopsia a cielo aperto del fegato, altro	80.32.20↔	Biopsia artroscopica delle strutture articolari del gomito
50.12.11↔	Biopsia del fegato, mediante escissione, chirurgica a cielo aperto	80.32.30↔	Biopsia a cielo aperto delle strutture articolari del gomito
50.12.12↔	Biopsia del fegato, mediante agobiopsia, chirurgica a cielo aperto	80.32.99↔	Biopsia delle strutture articolari del gomito, altro
51.13↔	Biopsia a cielo aperto della colecisti e dei dotti biliari	80.33.00↔	Biopsia delle strutture articolari del polso, NAS
51.41.00↔	Incisione del coledoco con rimozione di calcoli, NAS	80.33.20↔	Biopsia artroscopica delle strutture articolari del polso
51.41.09↔	Incisione del coledoco con rimozione di calcoli, altro	80.33.30↔	Biopsia a cielo aperto delle strutture articolari del polso
51.42.00↔	Incisione del coledoco con rimozione di altra occlusione, NAS	80.33.99↔	Biopsia delle strutture articolari del polso, altro
51.42.09↔	Incisione del coledoco con rimozione di altra occlusione, altro	80.34.00↔	Biopsia delle strutture articolari della mano e delle dita della mano, NAS
51.44.00↔	Incisione del dotto cistico e dei dotti epatici per rimozione di calcoli, NAS	80.34.20↔	Biopsia artroscopica delle strutture articolari della mano e delle dita della mano
51.44.09↔	Incisione del dotto cistico e dei dotti epatici per rimozione di calcoli, altro	80.34.30↔	Biopsia a cielo aperto delle strutture articolari della mano e delle dita della mano
51.49.00↔	Incisione del dotto cistico e dei dotti epatici per rimozione di occlusione, NAS	80.34.99↔	Biopsia delle strutture articolari della mano e delle dita della mano, altro
		80.35.00↔	Biopsia delle strutture articolari dell'anca, NAS
		80.35.20↔	Biopsia artroscopica delle strutture articolari dell'anca
		80.35.30↔	Biopsia a cielo aperto delle strutture articolari dell'anca
		80.35.99↔	Biopsia delle strutture articolari dell'anca, altro
		80.36.00↔	Biopsia delle strutture articolari del ginocchio, NAS

80.36.20↔	Biopsia artroscopica delle strutture articolari del ginocchio	80.38.99↔	Biopsia delle strutture articolari del piede e delle dita del piede, altro
80.36.30↔	Biopsia a cielo aperto delle strutture articolari del ginocchio	80.39.00↔	Biopsia di strutture articolari di altra sede specificata, NAS
80.36.99↔	Biopsia delle strutture articolari del ginocchio, altro	80.39.21↔	Biopsia artroscopica delle strutture articolari dell'articolazione sterno-clavicolare
80.37.00↔	Biopsia delle strutture articolari della caviglia, NAS	80.39.29↔	Biopsia artroscopica di strutture articolari di altra sede specificata, altro
80.37.20↔	Biopsia artroscopica delle strutture articolari della caviglia	80.39.30↔	Biopsia a cielo aperto di strutture articolari di altra sede specificata
80.37.30↔	Biopsia a cielo aperto delle strutture articolari della caviglia	80.39.40↔	Biopsia di strutture articolari di altra sede specificata, Biopsia delle strutture articolari della colonna vertebrale
80.37.99↔	Biopsia delle strutture articolari della caviglia, altro	80.39.99↔	Biopsia di strutture articolari di altra sede specificata, altro
80.38.00↔	Biopsia delle strutture articolari del piede e delle dita del piede, NAS	85.12↔	Biopsia a cielo aperto della mammella
80.38.20↔	Biopsia artroscopica delle strutture articolari del piede e delle dita del piede		
80.38.30↔	Biopsia a cielo aperto delle strutture articolari del piede e delle dita del piede		

ADRG R14**Altre neoplasie ematologiche e solide con altre procedure OR senza CC gravi, o terapia con radionuclidi aperti per neoplasie ematologiche e solide, più di un giorno di degenza**

Diagnosi principale nella tabella R14-1 e ogni Procedura operatoria eccetto Tabella R14-2 o Procedura nella tabella R14-3 e durata del soggiorno > 1 giorno

DRG R14Z**Altre neoplasie ematologiche e solide con altre procedure OR senza CC gravi o terapia con radionuclidi aperti per neoplasie ematologiche e solide, più di un giorno di degenza****Diagnosi R14-1**

C37	Tumore maligno del timo	C92.51	Leucemia acuta mielomonocitica: in remissione completa
C48.0	Tumore Maligno: Retroperitoneo	C92.60	Leucemia mieloide acuta con anomalia 11q23: Senza menzione di remissione completa
C76.4	Tumore maligno di altra e mal definita sede: Arto superiore	C92.61	Leucemia mieloide acuta con anomalia 11q23: in remissione completa
C76.5	Tumore maligno di altra e mal definita sede: Arto inferiore	C92.80	Leucemia mieloide acuta con displasia multilineare: Senza menzione di remissione completa
C76.7	Tumore maligno di altra e mal definita sede: Altre sedi mal definite	C92.81	Leucemia mieloide acuta con displasia multilineare: in remissione completa
C76.8	Tumore maligno di altra e mal definita sede: lesione sconfinata a più zone contigue di altre e mal definite sedi	C93.00	Leucemia acuta monoblastica/monocitica: Senza menzione di remissione completa
C77.0	Tumore maligno secondario e non specificato: Linfonodi della testa, della faccia e del collo	C93.01	Leucemia acuta monoblastica/monocitica: in remissione completa
C77.1	Tumore maligno secondario e non specificato: Linfonodi intratoracici	C94.00	Leucemia eritroide acuta: Senza menzione di remissione completa
C77.2	Tumore maligno secondario e non specificato: Linfonodi intra-addominali	C94.01	Leucemia eritroide acuta: in remissione completa
C77.3	Tumore maligno secondario e non specificato: Linfonodi ascellari e dell'arto superiore	C94.20	Leucemia acuta megacarioblastica: Senza menzione di remissione completa
C77.4	Tumore maligno secondario e non specificato: Linfonodi inguinali e dell'arto inferiore	C94.21	Leucemia acuta megacarioblastica: in remissione completa
C77.5	Tumore maligno secondario e non specificato: Linfonodi intrapelvici	C96.0	Istiocitosi a cellule di Langerhans multifocale e multisistemica (disseminata)[malattia di Letterer-Siwe]
C77.8	Tumore maligno secondario e non specificato: Linfonodi di regioni multiple	D09.3	Carcinoma in situ: Tiroide ed altre ghiandole endocrine
C77.9	Tumore maligno secondario e non specificato: Linfonodi non specificati	D09.7	Carcinoma in situ di altre sedi specificate
C79.83	Tumore maligno secondario del pericardio	D09.9	Carcinoma in situ non specificato
C79.84	Altro tumore maligno secondario del cuore	D19.7	Tumore benigno: Tessuto mesoteliale di altre sedi
C79.88	Tumore maligno secondario di altre sedi specificate	D19.9	Tumore benigno: Tessuto mesoteliale non specificato
C79.9	Tumore maligno secondario di sede non specificata	D36.7	Tumore benigno: Altre sedi specificate
C80.0	Tumore maligno di sede primitiva sconosciuta, così definito	D36.9	Tumore benigno di sede non specificata
C80.9	Tumore maligno non specificato	D46.2	Anemia refrattaria con eccesso di blasti [RAEB/AREB]
C92.00	Leucemia mieloblastica acuta [LMA]: Senza menzione di remissione completa	D48.7	Tumori di comportamento incerto o sconosciuto: Altre sedi specificate
C92.01	Leucemia mieloblastica acuta [LMA]: in remissione completa	D48.9	Tumore di comportamento incerto o sconosciuto non specificato
C92.40	Leucemia acuta promielocitica [LAP]: Senza menzione di remissione completa	Q85.8	Altre facomatosi non classificate altrove
C92.41	Leucemia acuta promielocitica [LAP]: in remissione completa	Q85.9	Facomatosi non specificata
C92.50	Leucemia acuta mielomonocitica: Senza menzione di remissione completa	Z03.1	Osservazione per sospetto di tumore maligno

Procedura R14-2

92.20↔	Infusione d'isotopo radioattivo liquido	92.25.23↔	Teleradioterapia con elettroni, acceleratore lineare, non guidata dalle immagini, irradiazione 3D pianificata
92.21.00↔	Radioterapia superficiale: NAS	92.25.24↔	Teleradioterapia con elettroni, acceleratore lineare, non guidata dalle immagini, radioterapia a modulazione di intensità
92.21.01↔	Radioterapia superficiale: fino a 2 campi di irradiazione	92.26.00↔	Teleradioterapia con altre radiazioni particellari, NAS
92.21.02↔	Radioterapia superficiale: più di 2 campi di irradiazione	92.26.10↔	Terapia con protoni, non guidata dalle immagini, fino a 2 campi di irradiazione
92.22.00↔	Radioterapia con ortovoltaggio: NAS	92.26.11↔	Terapia con protoni, guidata dalle immagini, fino a 2 campi di irradiazione
92.22.01↔	Radioterapia con ortovoltaggio: fino a 2 campi di irradiazione	92.26.20↔	Terapia con protoni, non guidata dalle immagini, più di 2 campi di irradiazione
92.22.02↔	Radioterapia con ortovoltaggio: più di 2 campi di irradiazione	92.26.21↔	Terapia con protoni, guidata dalle immagini, più di 2 campi di irradiazione
92.22.11↔	Roentgenterapia intraoperatoria, fino a 300 kV	92.26.99↔	Teleradioterapia con altre radiazioni particellari, altro
92.22.12↔	Roentgenterapia intraoperatoria, 300 kV - < 1 MV	92.27.00↔	Impianto o inserzione di elementi radioattivi (brachiterapia con radionuclidi chiusi), superficie corporea, altra o NAS sede di applicazione
92.22.19↔	Roentgenterapia intraoperatoria, altro	92.27.10↔	Impianto o inserzione di elementi radioattivi (brachiterapia con radionuclidi chiusi), organi sessuali femminili, NAS
92.23.00↔	Radioterapia ad alto voltaggio: NAS	92.27.11↔	Impianto o inserzione di elementi radioattivi (brachiterapia con radionuclidi chiusi), in sede intrauterina
92.23.01↔	Dispositivo di telecobaltoterapia, fino a 2 campi di irradiazione	92.27.12↔	Impianto o inserzione di elementi radioattivi (brachiterapia con radionuclidi chiusi), in sede intravaginale
92.23.02↔	Dispositivo di telecobaltoterapia, da 3 a 4 campi di irradiazione	92.27.13↔	Impianto o inserzione di elementi radioattivi (brachiterapia con radionuclidi chiusi), in sede combinata intrauterina e intravaginale
92.23.03↔	Dispositivo di telecobaltoterapia, più di 4 campi di irradiazione o irradiazione 3D pianificata	92.27.21↔	Impianto o inserzione di elementi radioattivi (brachiterapia con radionuclidi chiusi), superficie corporea
92.23.08↔	Radioterapia ad alto voltaggio: altri isotopi	92.27.22↔	Impianto o inserzione di elementi radioattivi (brachiterapia con radionuclidi chiusi), in sede intracavitaria
92.23.09↔	Dispositivo di telecobaltoterapia, altro	92.27.23↔	Impianto o inserzione di elementi radioattivi (brachiterapia con radionuclidi chiusi), in sede endoluminale
92.24.00↔	Teleradioterapia mediante fotoni, acceleratore lineare, NAS	92.27.30↔	Impianto o inserzione di elementi radioattivi (brachiterapia con radionuclidi chiusi), vasi NAS
92.24.01↔	Teleradioterapia mediante fotoni, acceleratore lineare, irradiazione di campo esteso	92.27.31↔	Impianto o inserzione di elementi radioattivi (brachiterapia con radionuclidi chiusi), arterie coronarie
92.24.02↔	Teleradioterapia mediante fotoni, acceleratore lineare, irradiazione di un emicorpo	92.27.39↔	Impianto o inserzione di elementi radioattivi (brachiterapia con radionuclidi chiusi), altri vasi
92.24.03↔	Teleradioterapia mediante fotoni, acceleratore lineare, irradiazione del corpo intero	92.27.40↔	Impianto o inserzione di elementi radioattivi (brachiterapia con radionuclidi chiusi), intraoperatoria
92.24.04↔	Teleradioterapia mediante fotoni, acceleratore lineare, radioterapia intraoperatoria	92.27.70↔	Moulage radioattivi, NAS
92.24.09↔	Teleradioterapia mediante fotoni, acceleratore lineare, altro	92.27.71↔	Moulage radioattivi: costruzione e applicazione di moulage radioattivi superficiali
92.24.11↔	Teleradioterapia mediante fotoni, acceleratore lineare, guidata dalle immagini, fino a 2 campi di irradiazione	92.27.72↔	Moulage radioattivi: costruzione e applicazione di applicatori non impiegati sulla superficie corporea
92.24.12↔	Teleradioterapia mediante fotoni, acceleratore lineare, guidata dalle immagini, più di 2 campi di irradiazione	92.27.73↔	Moulage radioattivi: costruzione e applicazione di applicatori oculari
92.24.13↔	Teleradioterapia mediante fotoni, acceleratore lineare, guidata dalle immagini, irradiazione 3D pianificata	92.27.79↔	Moulage radioattivi, altro
92.24.14↔	Teleradioterapia mediante fotoni, acceleratore lineare, guidata dalle immagini, radioterapia a modulazione di intensità	92.28.00↔	Iniezione, instillazione o somministrazione per via orale di radioisotopi, NAS
92.24.21↔	Teleradioterapia mediante fotoni, acceleratore lineare, non guidata dalle immagini, fino a 2 campi di irradiazione	92.28.01↔	Instillazione di radionuclidi aperti in articolazioni
92.24.22↔	Teleradioterapia mediante fotoni, acceleratore lineare, non guidata dalle immagini, più di 2 campi di irradiazione	92.28.02↔	Radioiodoterapia fino a 1,2 GBq I-131, senza somministrazione di tireotropina ricombinante (rh-TSH)
92.24.23↔	Teleradioterapia mediante fotoni, acceleratore lineare, non guidata dalle immagini, irradiazione 3D pianificata	92.28.03↔	Radioiodoterapia fino a 1,2 GBq I-131, con somministrazione di tireotropina ricombinante (rh-TSH)
92.24.24↔	Teleradioterapia mediante fotoni, acceleratore lineare, non guidata dalle immagini, radioterapia a modulazione di intensità	92.28.04↔	Radioiodoterapia da 1,2 a meno di 5 GBq I-131, senza somministrazione di tireotropina ricombinante (rh-TSH)
92.24.30↔	Teleradioterapia mediante fotoni: radioterapia estremamente complessa con attrezzatura specializzata	92.28.05↔	Radioiodoterapia da 1,2 a meno di 5 GBq I-131, con somministrazione di tireotropina ricombinante (rh-TSH)
92.25.00↔	Teleradioterapia con elettroni, acceleratore lineare, NAS	92.28.06↔	Radioiodoterapia da 5 GBq I-131, senza somministrazione di tireotropina ricombinante (rh-TSH)
92.25.01↔	Teleradioterapia con elettroni, acceleratore lineare, irradiazione di campo esteso	92.28.07↔	Radioiodoterapia da 5 GBq I-131, con somministrazione di tireotropina ricombinante (rh-TSH)
92.25.02↔	Teleradioterapia con elettroni, acceleratore lineare, irradiazione di un emicorpo	92.28.11↔	Terapia con radionuclidi aperti per metastasi ossee
92.25.03↔	Teleradioterapia con elettroni, acceleratore lineare, irradiazione del corpo intero	92.28.13↔	Terapia radiorecettoriale con analoghi della somatostatina DOTA-coniugati
92.25.04↔	Teleradioterapia con elettroni, acceleratore lineare, radioterapia intraoperatoria	92.28.20↔	Radioimmunoterapia con 90Y ibritumomab tiuxetano, parenterale
92.25.09↔	Teleradioterapia con elettroni, acceleratore lineare, altro	92.28.21↔	Somministrazione parenterale di iodio-131-MIBG (metaiodobenzilguanidina)
92.25.11↔	Teleradioterapia con elettroni, acceleratore lineare, guidata dalle immagini		
92.25.12↔	Teleradioterapia con elettroni, acceleratore lineare, guidata dalle immagini, fino a 2 campi di irradiazione		
92.25.13↔	Teleradioterapia con elettroni, acceleratore lineare, guidata dalle immagini, più di 2 campi di irradiazione		
92.25.14↔	Teleradioterapia con elettroni, acceleratore lineare, guidata dalle immagini, irradiazione 3D pianificata		
92.25.15↔	Teleradioterapia con elettroni, acceleratore lineare, guidata dalle immagini, radioterapia a modulazione di intensità		
92.25.21↔	Teleradioterapia con elettroni, acceleratore lineare, non guidata dalle immagini, fino a 2 campi di irradiazione		
92.25.22↔	Teleradioterapia con elettroni, acceleratore lineare, non guidata dalle immagini, più di 2 campi di irradiazione		

92.28.22↔	Radioimmunoterapia con iodio-131 [I-131] tositumomab, parenterale	92.29.40↔	Brachiterapia con applicatori superficiali, NAS
92.28.23↔	Radioimmunoterapia con altri anticorpi, parenterale	92.29.49↔	Brachiterapia con applicatori superficiali, altro
92.28.31↔	Radio-chemioembolizzazione endovascolare selettiva con I-131-Lipiodol	92.29.51↔	Rimozione di radionuclidi chiusi o di applicatori inattivi sotto anestesia
92.28.32↔	Terapia endovascolare selettiva con radionuclidi (SIRT) mediante embolizzazione con microsferi marcate con ittrio-90	92.30.00↔	Radioterapia stereotassica, in seduta unica, NAS
92.28.33↔	Brachiterapia endovascolare con renio-188	92.30.01↔	Radioterapia stereotassica, in seduta unica: Cerebrale, NAS
92.28.99↔	Iniezione, instillazione o somministrazione per via orale di radioisotopi, altro	92.30.02↔	Radioterapia stereotassica, in seduta unica: Extracerebrale, NAS
92.29.00↔	Brachiterapia con radionuclidi chiusi, NAS	92.30.20↔	Radioterapia stereotassica, in seduta unica: Cerebrale, radioterapia a modulazione di intensità
92.29.09↔	Brachiterapia con radionuclidi chiusi, altro	92.30.21↔	Radioterapia stereotassica, in seduta unica: Cerebrale, radioterapia ad arco a modulazione di intensità (IMAT)
92.29.11↔	Brachiterapia interstiziale con impianto di emettitori rimovibili monoplanari, basso rateo di dose	92.30.22↔	Radioterapia stereotassica, in seduta unica: Cerebrale, guidata dalle immagini
92.29.12↔	Brachiterapia interstiziale con impianto di emettitori rimovibili monoplanari, rateo di dose pulsata (pulsed dose rate)	92.30.30↔	Radioterapia stereotassica, in seduta unica: Extracerebrale, radioterapia a modulazione di intensità
92.29.13↔	Brachiterapia interstiziale con impianto di emettitori rimovibili monoplanari, alto rateo di dose	92.30.31↔	Radioterapia stereotassica, in seduta unica: Extracerebrale, radioterapia ad arco a modulazione di intensità (IMAT)
92.29.19↔	Brachiterapia interstiziale con impianto di emettitori rimovibili monoplanari, altro	92.30.32↔	Radioterapia stereotassica, in seduta unica: Extracerebrale, guidata dalle immagini
92.29.21↔	Brachiterapia interstiziale con impianto volumetrico di emettitori rimovibili multiplanari, basso rateo di dose	92.30.99↔	Radioterapia stereotassica, in seduta unica, altro
92.29.22↔	Brachiterapia interstiziale con impianto volumetrico di emettitori rimovibili multiplanari, rateo di dose pulsata (pulsed dose rate)	92.31.00↔	Radiochirurgia con fotoni NAS, cerebrale
92.29.23↔	Brachiterapia interstiziale con impianto volumetrico di emettitori rimovibili multiplanari, alto rateo di dose	92.31.10↔	Radiochirurgia con fotoni NAS, extracerebrale
92.29.24↔	Brachiterapia con impianto di emettitori rimovibili multiplanari, alto rateo di dose, intraoperatoria	92.32.00↔	Radiochirurgia con fotoni a sorgente multiple, NAS
92.29.29↔	Brachiterapia interstiziale con impianto volumetrico di emettitori rimovibili multiplanari, altro	92.32.01↔	Radiochirurgia con fotoni a sorgenti multiple: Gamma knife
92.29.31↔	Brachiterapia interstiziale con impianto di emettitori permanenti, fino a 10 sorgenti	92.33.00↔	Radiochirurgia con particelle, NAS
92.29.32↔	Brachiterapia interstiziale con impianto di emettitori permanenti, da 11 a 15 sorgenti	92.33.01↔	Altra radioterapia ad alto voltaggio: radioterapia stereotassica, in seduta unica, cerebrale
92.29.33↔	Brachiterapia interstiziale con impianto di emettitori permanenti, da 16 a 20 sorgenti	92.33.11↔	Altra radioterapia ad alto voltaggio: radioterapia stereotassica, in seduta unica, extracerebrale
92.29.34↔	Brachiterapia interstiziale con impianto di emettitori permanenti, da 21 a 25 sorgenti	92.39.01↔	Altra radioterapia ad alto voltaggio, irradiazione stereotassica, frazionata, cerebrale, NAS
92.29.35↔	Brachiterapia interstiziale con impianto di emettitori permanenti, da 26 a 30 sorgenti	92.39.11↔	Altra radioterapia ad alto voltaggio, irradiazione stereotassica, frazionata, extracerebrale, NAS
92.29.36↔	Brachiterapia interstiziale con impianto di emettitori permanenti, da 31 a 35 sorgenti	92.39.20↔	Altra radioterapia ad alto voltaggio, irradiazione stereotassica, frazionata: Cerebrale, radioterapia a modulazione di intensità
92.29.37↔	Brachiterapia interstiziale con impianto di emettitori permanenti, da 36 a 40 sorgenti	92.39.21↔	Altra radioterapia ad alto voltaggio, irradiazione stereotassica, frazionata: Cerebrale, radioterapia ad arco a modulazione di intensità (IMAT)
92.29.38↔	Brachiterapia interstiziale con impianto di emettitori permanenti, da 41 a 45 sorgenti	92.39.22↔	Altra radioterapia ad alto voltaggio, irradiazione stereotassica, frazionata: Cerebrale, guidata dalle immagini
92.29.39↔	Brachiterapia interstiziale con impianto di emettitori permanenti, da 46 a 50 sorgenti	92.39.29↔	Altra radioterapia ad alto voltaggio, irradiazione stereotassica, frazionata, cerebrale, altro
92.29.3a↔	Brachiterapia interstiziale con impianto di emettitori permanenti, da 51 a 55 sorgenti	92.39.30↔	Altra radioterapia ad alto voltaggio, irradiazione stereotassica, frazionata: Extracerebrale, radioterapia a modulazione di intensità
92.29.3b↔	Brachiterapia interstiziale con impianto di emettitori permanenti, da 56 a 60 sorgenti	92.39.31↔	Altra radioterapia ad alto voltaggio, irradiazione stereotassica, frazionata: Extracerebrale, radioterapia ad arco a modulazione di intensità (IMAT)
92.29.3c↔	Brachiterapia interstiziale con impianto di emettitori permanenti, da 61 a 65 sorgenti	92.39.32↔	Altra radioterapia ad alto voltaggio, irradiazione stereotassica, frazionata: Extracerebrale, guidata dalle immagini
92.29.3d↔	Brachiterapia interstiziale con impianto di emettitori permanenti, da 66 a 70 sorgenti	92.39.39↔	Altra radioterapia ad alto voltaggio, irradiazione stereotassica, frazionata, extracerebrale, altro
92.29.3e↔	Brachiterapia interstiziale con impianto di emettitori permanenti, da 71 sorgenti e più	92.41↔	Radioterapia intraoperatoria con elettroni

Procedura R14-3

92.20↔	Infusione d'isotopo radioattivo liquido	92.28.05↔	Radioiodoterapia da 1,2 a meno di 5 GBq I-131, con somministrazione di tireotropina ricombinante (rh-TSH)
92.28.00↔	Iniezione, instillazione o somministrazione per via orale di radioisotopi, NAS	92.28.06↔	Radioiodoterapia da 5 GBq I-131, senza somministrazione di tireotropina ricombinante (rh-TSH)
92.28.01↔	Instillazione di radionuclidi aperti in articolazioni	92.28.07↔	Radioiodoterapia da 5 GBq I-131, con somministrazione di tireotropina ricombinante (rh-TSH)
92.28.02↔	Radioiodoterapia fino a 1,2 GBq I-131, senza somministrazione di tireotropina ricombinante (rh-TSH)	92.28.11↔	Terapia con radionuclidi aperti per metastasi ossee
92.28.03↔	Radioiodoterapia fino a 1,2 GBq I-131, con somministrazione di tireotropina ricombinante (rh-TSH)	92.28.13↔	Terapia radiorecettoriale con analoghi della somatostatina DOTA-coniugati
92.28.04↔	Radioiodoterapia da 1,2 a meno di 5 GBq I-131, senza somministrazione di tireotropina ricombinante (rh-TSH)	92.28.20↔	Radioimmunoterapia con 90Y ibritumomab tiuxetano, parenterale

92.28.21↔	Somministrazione parenterale di iodio-131-MIBG (metaiodobenzilguanidina)	92.30.20↔	Radioterapia stereotassica, in seduta unica: Cerebrale, radioterapia a modulazione di intensità
92.28.22↔	Radioimmunoterapia con iodio-131 [I-131] tositumomab, parenterale	92.30.21↔	Radioterapia stereotassica, in seduta unica: Cerebrale, radioterapia ad arco a modulazione di intensità (IMAT)
92.28.23↔	Radioimmunoterapia con altri anticorpi, parenterale	92.30.22↔	Radioterapia stereotassica, in seduta unica: Cerebrale, guidata dalle immagini
92.28.31↔	Radio-chemioembolizzazione endovascolare selettiva con I-131-Lipiodol	92.30.30↔	Radioterapia stereotassica, in seduta unica: Extracerebrale, radioterapia a modulazione di intensità
92.28.32↔	Terapia endovascolare selettiva con radionuclidi (SIRT) mediante embolizzazione con microsfele marcate con ittrio-90	92.30.31↔	Radioterapia stereotassica, in seduta unica: Extracerebrale, radioterapia ad arco a modulazione di intensità (IMAT)
92.28.33↔	Brachiterapia endovascolare con renio-188	92.30.32↔	Radioterapia stereotassica, in seduta unica: Extracerebrale, guidata dalle immagini
92.28.99↔	Iniezione, instillazione o somministrazione per via orale di radioisotopi, altro	92.30.99↔	Radioterapia stereotassica, in seduta unica, altro
92.30.00↔	Radioterapia stereotassica, in seduta unica, NAS		
92.30.01↔	Radioterapia stereotassica, in seduta unica: Cerebrale, NAS		
92.30.02↔	Radioterapia stereotassica, in seduta unica: Extracerebrale, NAS		

ADR G R16**Chemioterapia altamente complessa con intervento chirurgico per neoplasie ematologiche e solide**

Procedura nella tabella R16-1 e (ogni Procedura operatoria eccetto Tabella R16-2 o ogni Procedura operatoria eccetto Tabella R16-3)

DRG R16Z**Chemioterapia altamente complessa con intervento chirurgico per neoplasie ematologiche e solide****Procedura R16-1**

- 99.25.53‡↔ Chemioterapia di complessità e intensità elevata
 99.25.54‡↔ Chemioterapia di complessità e intensità elevata: due chemioterapie nel corso di una degenza stazionaria

Procedura R16-2

- | | | | |
|-----------|---|-----------|---|
| 92.21.00↔ | Radioterapia superficiale: NAS | 92.24.22↔ | Teleradioterapia mediante fotoni, acceleratore lineare, non guidata dalle immagini, più di 2 campi di irradiazione |
| 92.21.01↔ | Radioterapia superficiale: fino a 2 campi di irradiazione | 92.24.23↔ | Teleradioterapia mediante fotoni, acceleratore lineare, non guidata dalle immagini, irradiazione 3D pianificata |
| 92.21.02↔ | Radioterapia superficiale: più di 2 campi di irradiazione | 92.24.24↔ | Teleradioterapia mediante fotoni, acceleratore lineare, non guidata dalle immagini, radioterapia a modulazione di intensità |
| 92.22.00↔ | Radioterapia con ortovoltaggio: NAS | 92.24.30↔ | Teleradioterapia mediante fotoni: radioterapia estremamente complessa con attrezzatura specializzata |
| 92.22.01↔ | Radioterapia con ortovoltaggio: fino a 2 campi di irradiazione | 92.25.00↔ | Teleradioterapia con elettroni, acceleratore lineare, NAS |
| 92.22.02↔ | Radioterapia con ortovoltaggio: più di 2 campi di irradiazione | 92.25.01↔ | Teleradioterapia con elettroni, acceleratore lineare, irradiazione di campo esteso |
| 92.22.11↔ | Roentgenterapia intraoperatoria, fino a 300 kV | 92.25.02↔ | Teleradioterapia con elettroni, acceleratore lineare, irradiazione di un emicorpo |
| 92.22.12↔ | Roentgenterapia intraoperatoria, 300 kV - < 1 MV | 92.25.03↔ | Teleradioterapia con elettroni, acceleratore lineare, irradiazione del corpo intero |
| 92.22.19↔ | Roentgenterapia intraoperatoria, altro | 92.25.04↔ | Teleradioterapia con elettroni, acceleratore lineare, radioterapia intraoperatoria |
| 92.23.00↔ | Radioterapia ad alto voltaggio: NAS | 92.25.09↔ | Teleradioterapia con elettroni, acceleratore lineare, altro |
| 92.23.01↔ | Dispositivo di telecobaltoterapia, fino a 2 campi di irradiazione | 92.25.11↔ | Teleradioterapia con elettroni, acceleratore lineare, guidata dalle immagini |
| 92.23.02↔ | Dispositivo di telecobaltoterapia, da 3 a 4 campi di irradiazione | 92.25.12↔ | Teleradioterapia con elettroni, acceleratore lineare, guidata dalle immagini, fino a 2 campi di irradiazione |
| 92.23.03↔ | Dispositivo di telecobaltoterapia, più di 4 campi di irradiazione o irradiazione 3D pianificata | 92.25.13↔ | Teleradioterapia con elettroni, acceleratore lineare, guidata dalle immagini, più di 2 campi di irradiazione |
| 92.23.08↔ | Radioterapia ad alto voltaggio: altri isotopi | 92.25.14↔ | Teleradioterapia con elettroni, acceleratore lineare, guidata dalle immagini, irradiazione 3D pianificata |
| 92.23.09↔ | Dispositivo di telecobaltoterapia, altro | 92.25.15↔ | Teleradioterapia con elettroni, acceleratore lineare, guidata dalle immagini, radioterapia a modulazione di intensità |
| 92.24.00↔ | Teleradioterapia mediante fotoni, acceleratore lineare, NAS | 92.25.21↔ | Teleradioterapia con elettroni, acceleratore lineare, non guidata dalle immagini, fino a 2 campi di irradiazione |
| 92.24.01↔ | Teleradioterapia mediante fotoni, acceleratore lineare, irradiazione di campo esteso | 92.25.22↔ | Teleradioterapia con elettroni, acceleratore lineare, non guidata dalle immagini, più di 2 campi di irradiazione |
| 92.24.02↔ | Teleradioterapia mediante fotoni, acceleratore lineare, irradiazione di un emicorpo | 92.25.23↔ | Teleradioterapia con elettroni, acceleratore lineare, non guidata dalle immagini, irradiazione 3D pianificata |
| 92.24.03↔ | Teleradioterapia mediante fotoni, acceleratore lineare, irradiazione del corpo intero | 92.25.24↔ | Teleradioterapia con elettroni, acceleratore lineare, non guidata dalle immagini, radioterapia a modulazione di intensità |
| 92.24.04↔ | Teleradioterapia mediante fotoni, acceleratore lineare, radioterapia intraoperatoria | | |
| 92.24.09↔ | Teleradioterapia mediante fotoni, acceleratore lineare, altro | | |
| 92.24.11↔ | Teleradioterapia mediante fotoni, acceleratore lineare, guidata dalle immagini, fino a 2 campi di irradiazione | | |
| 92.24.12↔ | Teleradioterapia mediante fotoni, acceleratore lineare, guidata dalle immagini, più di 2 campi di irradiazione | | |
| 92.24.13↔ | Teleradioterapia mediante fotoni, acceleratore lineare, guidata dalle immagini, irradiazione 3D pianificata | | |
| 92.24.14↔ | Teleradioterapia mediante fotoni, acceleratore lineare, guidata dalle immagini, radioterapia a modulazione di intensità | | |
| 92.24.21↔ | Teleradioterapia mediante fotoni, acceleratore lineare, non guidata dalle immagini, fino a 2 campi di irradiazione | | |

92.26.00↔	Teleradioterapia con altre radiazioni particellari, NAS	92.28.33↔	Brachiterapia endovascolare con renio-188
92.26.10↔	Terapia con protoni, non guidata dalle immagini, fino a 2 campi di irradiazione	92.28.99↔	Iniezione, instillazione o somministrazione per via orale di radioisotopi, altro
92.26.11↔	Terapia con protoni, guidata dalle immagini, fino a 2 campi di irradiazione	92.29.00↔	Brachiterapia con radionuclidi chiusi, NAS
92.26.20↔	Terapia con protoni, non guidata dalle immagini, più di 2 campi di irradiazione	92.29.09↔	Brachiterapia con radionuclidi chiusi, altro
92.26.21↔	Terapia con protoni, guidata dalle immagini, più di 2 campi di irradiazione	92.29.11↔	Brachiterapia interstiziale con impianto di emettitori rimovibili monoplanari, basso rateo di dose
92.26.99↔	Teleradioterapia con altre radiazioni particellari, altro	92.29.12↔	Brachiterapia interstiziale con impianto di emettitori rimovibili monoplanari, rateo di dose pulsata (pulsed dose rate)
92.27.00↔	Impianto o inserzione di elementi radioattivi (brachiterapia con radionuclidi chiusi), superficie corporea, altra o NAS sede di applicazione	92.29.13↔	Brachiterapia interstiziale con impianto di emettitori rimovibili monoplanari, alto rateo di dose
92.27.10↔	Impianto o inserzione di elementi radioattivi (brachiterapia con radionuclidi chiusi), organi sessuali femminili, NAS	92.29.19↔	Brachiterapia interstiziale con impianto di emettitori rimovibili monoplanari, altro
92.27.11↔	Impianto o inserzione di elementi radioattivi (brachiterapia con radionuclidi chiusi), in sede intrauterina	92.29.21↔	Brachiterapia interstiziale con impianto volumetrico di emettitori rimovibili multiplanari, basso rateo di dose
92.27.12↔	Impianto o inserzione di elementi radioattivi (brachiterapia con radionuclidi chiusi), in sede intravaginale	92.29.22↔	Brachiterapia interstiziale con impianto volumetrico di emettitori rimovibili multiplanari, rateo di dose pulsata (pulsed dose rate)
92.27.13↔	Impianto o inserzione di elementi radioattivi (brachiterapia con radionuclidi chiusi), in sede combinata intrauterina e intravaginale	92.29.23↔	Brachiterapia interstiziale con impianto volumetrico di emettitori rimovibili multiplanari, alto rateo di dose
92.27.21↔	Impianto o inserzione di elementi radioattivi (brachiterapia con radionuclidi chiusi), superficie corporea	92.29.24↔	Brachiterapia con impianto di emettitori rimovibili multiplanari, alto rateo di dose, intraoperatoria
92.27.22↔	Impianto o inserzione di elementi radioattivi (brachiterapia con radionuclidi chiusi), in sede intracavitaria	92.29.29↔	Brachiterapia interstiziale con impianto volumetrico di emettitori rimovibili multiplanari, altro
92.27.23↔	Impianto o inserzione di elementi radioattivi (brachiterapia con radionuclidi chiusi), in sede endoluminale	92.29.31↔	Brachiterapia interstiziale con impianto di emettitori permanenti, fino a 10 sorgenti
92.27.30↔	Impianto o inserzione di elementi radioattivi (brachiterapia con radionuclidi chiusi), vasi NAS	92.29.32↔	Brachiterapia interstiziale con impianto di emettitori permanenti, da 11 a 15 sorgenti
92.27.31↔	Impianto o inserzione di elementi radioattivi (brachiterapia con radionuclidi chiusi), arterie coronarie	92.29.33↔	Brachiterapia interstiziale con impianto di emettitori permanenti, da 16 a 20 sorgenti
92.27.39↔	Impianto o inserzione di elementi radioattivi (brachiterapia con radionuclidi chiusi), altri vasi	92.29.34↔	Brachiterapia interstiziale con impianto di emettitori permanenti, da 21 a 25 sorgenti
92.27.40↔	Impianto o inserzione di elementi radioattivi (brachiterapia con radionuclidi chiusi), intraoperatoria	92.29.35↔	Brachiterapia interstiziale con impianto di emettitori permanenti, da 26 a 30 sorgenti
92.27.70↔	Mouflage radioattivi, NAS	92.29.36↔	Brachiterapia interstiziale con impianto di emettitori permanenti, da 31 a 35 sorgenti
92.27.71↔	Mouflage radioattivi: costruzione e applicazione di moulage radioattivi superficiali	92.29.37↔	Brachiterapia interstiziale con impianto di emettitori permanenti, da 36 a 40 sorgenti
92.27.72↔	Mouflage radioattivi: costruzione e applicazione di applicatori non impiegati sulla superficie corporea	92.29.38↔	Brachiterapia interstiziale con impianto di emettitori permanenti, da 41 a 45 sorgenti
92.27.73↔	Mouflage radioattivi: costruzione e applicazione di applicatori oculari	92.29.39↔	Brachiterapia interstiziale con impianto di emettitori permanenti, da 46 a 50 sorgenti
92.27.79↔	Mouflage radioattivi, altro	92.29.3a↔	Brachiterapia interstiziale con impianto di emettitori permanenti, da 51 a 55 sorgenti
92.28.00↔	Iniezione, instillazione o somministrazione per via orale di radioisotopi, NAS	92.29.3b↔	Brachiterapia interstiziale con impianto di emettitori permanenti, da 56 a 60 sorgenti
92.28.01↔	Instillazione di radionuclidi aperti in articolazioni	92.29.3c↔	Brachiterapia interstiziale con impianto di emettitori permanenti, da 61 a 65 sorgenti
92.28.02↔	Radioiodioterapia fino a 1,2 GBq I-131, senza somministrazione di tireotropina ricombinante (rh-TSH)	92.29.3d↔	Brachiterapia interstiziale con impianto di emettitori permanenti, da 66 a 70 sorgenti
92.28.03↔	Radioiodioterapia fino a 1,2 GBq I-131, con somministrazione di tireotropina ricombinante (rh-TSH)	92.29.3e↔	Brachiterapia interstiziale con impianto di emettitori permanenti, da 71 sorgenti e più
92.28.04↔	Radioiodioterapia da 1,2 a meno di 5 GBq I-131, senza somministrazione di tireotropina ricombinante (rh-TSH)	92.29.40↔	Brachiterapia con applicatori superficiali, NAS
92.28.05↔	Radioiodioterapia da 1,2 a meno di 5 GBq I-131, con somministrazione di tireotropina ricombinante (rh-TSH)	92.29.49↔	Brachiterapia con applicatori superficiali, altro
92.28.06↔	Radioiodioterapia da 5 GBq I-131, senza somministrazione di tireotropina ricombinante (rh-TSH)	92.29.51↔	Rimozione di radionuclidi chiusi o di applicatori inattivi sotto anestesia
92.28.07↔	Radioiodioterapia da 5 GBq I-131, con somministrazione di tireotropina ricombinante (rh-TSH)	92.30.00↔	Radioterapia stereotassica, in seduta unica, NAS
92.28.11↔	Terapia con radionuclidi aperti per metastasi ossee	92.30.01↔	Radioterapia stereotassica, in seduta unica: Cerebrale, NAS
92.28.13↔	Terapia radiorecettoriale con analoghi della somatostatina DOTA-coniugati	92.30.02↔	Radioterapia stereotassica, in seduta unica: Extracerebrale, NAS
92.28.20↔	Radioimmunoterapia con 90Y ibritumomab tiuxetano, parenterale	92.30.20↔	Radioterapia stereotassica, in seduta unica: Cerebrale, radioterapia a modulazione di intensità
92.28.21↔	Somministrazione parenterale di iodio-131-MIBG (metaiodobenzilguanidina)	92.30.21↔	Radioterapia stereotassica, in seduta unica: Cerebrale, radioterapia ad arco a modulazione di intensità (IMAT)
92.28.22↔	Radioimmunoterapia con iodio-131 [I-131] tositumomab, parenterale	92.30.22↔	Radioterapia stereotassica, in seduta unica: Cerebrale, guidata dalle immagini
92.28.23↔	Radioimmunoterapia con altri anticorpi, parenterale	92.30.30↔	Radioterapia stereotassica, in seduta unica: Extracerebrale, radioterapia a modulazione di intensità
92.28.31↔	Radiochemioembolizzazione endovascolare selettiva con I-131-Lipiodol	92.30.31↔	Radioterapia stereotassica, in seduta unica: Extracerebrale, radioterapia ad arco a modulazione di intensità (IMAT)
92.28.32↔	Terapia endovascolare selettiva con radionuclidi (SIRT) mediante embolizzazione con microsferi marcate con ittrio-90	92.30.32↔	Radioterapia stereotassica, in seduta unica: Extracerebrale, guidata dalle immagini
		92.30.99↔	Radioterapia stereotassica, in seduta unica, altro

92.31.00↔	Radiochirurgia con fotoni NAS, cerebrale	92.39.22↔	Altra radioterapia ad alto voltaggio, irradiazione stereotassica, frazionata: Cerebrale, guidata dalle immagini
92.31.10↔	Radiochirurgia con fotoni NAS, extracerebrale	92.39.29↔	Altra radioterapia ad alto voltaggio, irradiazione stereotassica, frazionata, cerebrale, altro
92.32.00↔	Radiochirurgia con fotoni a sorgente multiple, NAS	92.39.30↔	Altra radioterapia ad alto voltaggio, irradiazione stereotassica, frazionata: Extracerebrale, radioterapia a modulazione di intensità
92.32.01↔	Radiochirurgia con fotoni a sorgenti multiple: Gamma knife	92.39.31↔	Altra radioterapia ad alto voltaggio, irradiazione stereotassica, frazionata: Extracerebrale, radioterapia ad arco a modulazione di intensità (IMAT)
92.33.00↔	Radiochirurgia con particelle, NAS	92.39.32↔	Altra radioterapia ad alto voltaggio, irradiazione stereotassica, frazionata: Extracerebrale, guidata dalle immagini
92.33.01↔	Altra radioterapia ad alto voltaggio: radioterapia stereotassica, in seduta unica, cerebrale	92.39.39↔	Altra radioterapia ad alto voltaggio, irradiazione stereotassica, frazionata, extracerebrale, altro
92.33.11↔	Altra radioterapia ad alto voltaggio: radioterapia stereotassica, in seduta unica, extracerebrale	92.41↔	Radioterapia intraoperatoria con elettroni
92.39.01↔	Altra radioterapia ad alto voltaggio, irradiazione stereotassica, frazionata, cerebrale, NAS		
92.39.11↔	Altra radioterapia ad alto voltaggio, irradiazione stereotassica, frazionata, extracerebrale, NAS		
92.39.20↔	Altra radioterapia ad alto voltaggio, irradiazione stereotassica, frazionata: Cerebrale, radioterapia a modulazione di intensità		
92.39.21↔	Altra radioterapia ad alto voltaggio, irradiazione stereotassica, frazionata: Cerebrale, radioterapia ad arco a modulazione di intensità (IMAT)		

Procedura R16-3

92.20↔	Infusione d'isotopo radioattivo liquido	92.25.03↔	Teleradioterapia con elettroni, acceleratore lineare, irradiazione del corpo intero
92.21.00↔	Radioterapia superficiale: NAS	92.25.04↔	Teleradioterapia con elettroni, acceleratore lineare, radioterapia intraoperatoria
92.21.01↔	Radioterapia superficiale: fino a 2 campi di irradiazione	92.25.09↔	Teleradioterapia con elettroni, acceleratore lineare, altro
92.21.02↔	Radioterapia superficiale: più di 2 campi di irradiazione	92.25.11↔	Teleradioterapia con elettroni, acceleratore lineare, guidata dalle immagini
92.22.00↔	Radioterapia con ortovoltaggio: NAS	92.25.12↔	Teleradioterapia con elettroni, acceleratore lineare, guidata dalle immagini, fino a 2 campi di irradiazione
92.22.01↔	Radioterapia con ortovoltaggio: fino a 2 campi di irradiazione	92.25.13↔	Teleradioterapia con elettroni, acceleratore lineare, guidata dalle immagini, più di 2 campi di irradiazione
92.22.02↔	Radioterapia con ortovoltaggio: più di 2 campi di irradiazione	92.25.14↔	Teleradioterapia con elettroni, acceleratore lineare, guidata dalle immagini, irradiazione 3D pianificata
92.22.11↔	Roentgenterapia intraoperatoria, fino a 300 kV	92.25.15↔	Teleradioterapia con elettroni, acceleratore lineare, guidata dalle immagini, radioterapia a modulazione di intensità
92.22.12↔	Roentgenterapia intraoperatoria, 300 kV - < 1 MV	92.25.21↔	Teleradioterapia con elettroni, acceleratore lineare, non guidata dalle immagini, fino a 2 campi di irradiazione
92.22.19↔	Roentgenterapia intraoperatoria, altro	92.25.22↔	Teleradioterapia con elettroni, acceleratore lineare, non guidata dalle immagini, più di 2 campi di irradiazione
92.23.00↔	Radioterapia ad alto voltaggio: NAS	92.25.23↔	Teleradioterapia con elettroni, acceleratore lineare, non guidata dalle immagini, irradiazione 3D pianificata
92.23.01↔	Dispositivo di telecobaltoterapia, fino a 2 campi di irradiazione	92.25.24↔	Teleradioterapia con elettroni, acceleratore lineare, non guidata dalle immagini, radioterapia a modulazione di intensità
92.23.02↔	Dispositivo di telecobaltoterapia, da 3 a 4 campi di irradiazione	92.26.00↔	Teleradioterapia con altre radiazioni particellari, NAS
92.23.03↔	Dispositivo di telecobaltoterapia, più di 4 campi di irradiazione o irradiazione 3D pianificata	92.26.10↔	Terapia con protoni, non guidata dalle immagini, fino a 2 campi di irradiazione
92.23.08↔	Radioterapia ad alto voltaggio: altri isotopi	92.26.11↔	Terapia con protoni, guidata dalle immagini, fino a 2 campi di irradiazione
92.23.09↔	Dispositivo di telecobaltoterapia, altro	92.26.20↔	Terapia con protoni, non guidata dalle immagini, più di 2 campi di irradiazione
92.24.00↔	Teleradioterapia mediante fotoni, acceleratore lineare, NAS	92.26.21↔	Terapia con protoni, guidata dalle immagini, più di 2 campi di irradiazione
92.24.01↔	Teleradioterapia mediante fotoni, acceleratore lineare, irradiazione di campo esteso	92.26.99↔	Teleradioterapia con altre radiazioni particellari, altro
92.24.02↔	Teleradioterapia mediante fotoni, acceleratore lineare, irradiazione di un emicorpo	92.27.00↔	Impianto o inserzione di elementi radioattivi (brachiterapia con radionuclidi chiusi), superficie corporea, altra o NAS sede di applicazione
92.24.03↔	Teleradioterapia mediante fotoni, acceleratore lineare, irradiazione del corpo intero	92.27.10↔	Impianto o inserzione di elementi radioattivi (brachiterapia con radionuclidi chiusi), organi sessuali femminili, NAS
92.24.04↔	Teleradioterapia mediante fotoni, acceleratore lineare, radioterapia intraoperatoria	92.27.11↔	Impianto o inserzione di elementi radioattivi (brachiterapia con radionuclidi chiusi), in sede intrauterina
92.24.09↔	Teleradioterapia mediante fotoni, acceleratore lineare, altro	92.27.12↔	Impianto o inserzione di elementi radioattivi (brachiterapia con radionuclidi chiusi), in sede intravaginale
92.24.11↔	Teleradioterapia mediante fotoni, acceleratore lineare, guidata dalle immagini, fino a 2 campi di irradiazione	92.27.13↔	Impianto o inserzione di elementi radioattivi (brachiterapia con radionuclidi chiusi), in sede combinata intrauterina e intravaginale
92.24.12↔	Teleradioterapia mediante fotoni, acceleratore lineare, guidata dalle immagini, più di 2 campi di irradiazione	92.27.21↔	Impianto o inserzione di elementi radioattivi (brachiterapia con radionuclidi chiusi), superficie corporea
92.24.13↔	Teleradioterapia mediante fotoni, acceleratore lineare, guidata dalle immagini, irradiazione 3D pianificata	92.27.22↔	Impianto o inserzione di elementi radioattivi (brachiterapia con radionuclidi chiusi), in sede intracavitaria
92.24.14↔	Teleradioterapia mediante fotoni, acceleratore lineare, guidata dalle immagini, radioterapia a modulazione di intensità	92.27.23↔	Impianto o inserzione di elementi radioattivi (brachiterapia con radionuclidi chiusi), in sede endoluminale
92.24.21↔	Teleradioterapia mediante fotoni, acceleratore lineare, non guidata dalle immagini, fino a 2 campi di irradiazione		
92.24.22↔	Teleradioterapia mediante fotoni, acceleratore lineare, non guidata dalle immagini, più di 2 campi di irradiazione		
92.24.23↔	Teleradioterapia mediante fotoni, acceleratore lineare, non guidata dalle immagini, irradiazione 3D pianificata		
92.24.24↔	Teleradioterapia mediante fotoni, acceleratore lineare, non guidata dalle immagini, radioterapia a modulazione di intensità		
92.24.30↔	Teleradioterapia mediante fotoni: radioterapia estremamente complessa con attrezzatura specializzata		
92.25.00↔	Teleradioterapia con elettroni, acceleratore lineare, NAS		
92.25.01↔	Teleradioterapia con elettroni, acceleratore lineare, irradiazione di campo esteso		
92.25.02↔	Teleradioterapia con elettroni, acceleratore lineare, irradiazione di un emicorpo		

92.27.30↔	Impianto o inserzione di elementi radioattivi (brachiterapia con radionuclidi chiusi), vasi NAS	92.29.33↔	Brachiterapia interstiziale con impianto di emettitori permanenti, da 16 a 20 sorgenti
92.27.31↔	Impianto o inserzione di elementi radioattivi (brachiterapia con radionuclidi chiusi), arterie coronarie	92.29.34↔	Brachiterapia interstiziale con impianto di emettitori permanenti, da 21 a 25 sorgenti
92.27.39↔	Impianto o inserzione di elementi radioattivi (brachiterapia con radionuclidi chiusi), altri vasi	92.29.35↔	Brachiterapia interstiziale con impianto di emettitori permanenti, da 26 a 30 sorgenti
92.27.40↔	Impianto o inserzione di elementi radioattivi (brachiterapia con radionuclidi chiusi), intraoperatoria	92.29.36↔	Brachiterapia interstiziale con impianto di emettitori permanenti, da 31 a 35 sorgenti
92.27.70↔	Moulage radioattivi, NAS	92.29.37↔	Brachiterapia interstiziale con impianto di emettitori permanenti, da 36 a 40 sorgenti
92.27.71↔	Moulage radioattivi: costruzione e applicazione di moulage radioattivi superficiali	92.29.38↔	Brachiterapia interstiziale con impianto di emettitori permanenti, da 41 a 45 sorgenti
92.27.72↔	Moulage radioattivi: costruzione e applicazione di applicatori non impiegati sulla superficie corporea	92.29.39↔	Brachiterapia interstiziale con impianto di emettitori permanenti, da 46 a 50 sorgenti
92.27.73↔	Moulage radioattivi: costruzione e applicazione di applicatori oculari	92.29.3a↔	Brachiterapia interstiziale con impianto di emettitori permanenti, da 51 a 55 sorgenti
92.27.79↔	Moulage radioattivi, altro	92.29.3b↔	Brachiterapia interstiziale con impianto di emettitori permanenti, da 56 a 60 sorgenti
92.28.00↔	Iniezione, instillazione o somministrazione per via orale di radioisotopi, NAS	92.29.3c↔	Brachiterapia interstiziale con impianto di emettitori permanenti, da 61 a 65 sorgenti
92.28.01↔	Instillazione di radionuclidi aperti in articolazioni	92.29.3d↔	Brachiterapia interstiziale con impianto di emettitori permanenti, da 66 a 70 sorgenti
92.28.02↔	Radioiodioterapia fino a 1,2 GBq I-131, senza somministrazione di tireotropina ricombinante (rh-TSH)	92.29.3e↔	Brachiterapia interstiziale con impianto di emettitori permanenti, da 71 sorgenti e più
92.28.03↔	Radioiodioterapia fino a 1,2 GBq I-131, con somministrazione di tireotropina ricombinante (rh-TSH)	92.29.40↔	Brachiterapia con applicatori superficiali, NAS
92.28.04↔	Radioiodioterapia da 1,2 a meno di 5 GBq I-131, senza somministrazione di tireotropina ricombinante (rh-TSH)	92.29.49↔	Brachiterapia con applicatori superficiali, altro
92.28.05↔	Radioiodioterapia da 1,2 a meno di 5 GBq I-131, con somministrazione di tireotropina ricombinante (rh-TSH)	92.29.51↔	Rimozione di radionuclidi chiusi o di applicatori inattivi sotto anestesia
92.28.06↔	Radioiodioterapia da 5 GBq I-131, senza somministrazione di tireotropina ricombinante (rh-TSH)	92.30.00↔	Radioterapia stereotassica, in seduta unica, NAS
92.28.07↔	Radioiodioterapia da 5 GBq I-131, con somministrazione di tireotropina ricombinante (rh-TSH)	92.30.01↔	Radioterapia stereotassica, in seduta unica: Cerebrale, NAS
92.28.11↔	Terapia con radionuclidi aperti per metastasi ossee	92.30.02↔	Radioterapia stereotassica, in seduta unica: Extracerebrale, NAS
92.28.13↔	Terapia radiorecettoriale con analoghi della somatostatina DOTA-coniugati	92.30.20↔	Radioterapia stereotassica, in seduta unica: Cerebrale, radioterapia a modulazione di intensità
92.28.20↔	Radioimmunoterapia con 90Y ibritumomab tiuxetano, parenterale	92.30.21↔	Radioterapia stereotassica, in seduta unica: Cerebrale, radioterapia ad arco a modulazione di intensità (IMAT)
92.28.21↔	Somministrazione parenterale di iodio-131-MIBG (metaiodobenzilguanidina)	92.30.22↔	Radioterapia stereotassica, in seduta unica: Cerebrale, guidata dalle immagini
92.28.22↔	Radioimmunoterapia con iodio-131 [I-131] tositumomab, parenterale	92.30.30↔	Radioterapia stereotassica, in seduta unica: Extracerebrale, radioterapia a modulazione di intensità
92.28.23↔	Radioimmunoterapia con altri anticorpi, parenterale	92.30.31↔	Radioterapia stereotassica, in seduta unica: Extracerebrale, radioterapia ad arco a modulazione di intensità (IMAT)
92.28.31↔	Radio-chemioembolizzazione endovascolare selettiva con I-131-Lipiodol	92.30.32↔	Radioterapia stereotassica, in seduta unica: Extracerebrale, guidata dalle immagini
92.28.32↔	Terapia endovascolare selettiva con radionuclidi (SIRT) mediante embolizzazione con microsferi marcate con ittrio-90	92.30.99↔	Radioterapia stereotassica, in seduta unica, altro
92.28.33↔	Brachiterapia endovascolare con renio-188	92.31.00↔	Radiochirurgia con fotoni NAS, cerebrale
92.28.99↔	Iniezione, instillazione o somministrazione per via orale di radioisotopi, altro	92.31.10↔	Radiochirurgia con fotoni NAS, extracerebrale
92.29.00↔	Brachiterapia con radionuclidi chiusi, NAS	92.32.00↔	Radiochirurgia con fotoni a sorgente multiple, NAS
92.29.09↔	Brachiterapia con radionuclidi chiusi, altro	92.32.01↔	Radiochirurgia con fotoni a sorgenti multiple: Gamma knife
92.29.11↔	Brachiterapia interstiziale con impianto di emettitori rimovibili monoplanari, basso rateo di dose	92.33.00↔	Radiochirurgia con particelle, NAS
92.29.12↔	Brachiterapia interstiziale con impianto di emettitori rimovibili monoplanari, rateo di dose pulsata (pulsed dose rate)	92.33.01↔	Altra radioterapia ad alto voltaggio: radioterapia stereotassica, in seduta unica, cerebrale
92.29.13↔	Brachiterapia interstiziale con impianto di emettitori rimovibili monoplanari, alto rateo di dose	92.33.11↔	Altra radioterapia ad alto voltaggio: radioterapia stereotassica, in seduta unica, extracerebrale
92.29.19↔	Brachiterapia interstiziale con impianto di emettitori rimovibili monoplanari, altro	92.39.01↔	Altra radioterapia ad alto voltaggio, irradiazione stereotassica, frazionata, cerebrale, NAS
92.29.21↔	Brachiterapia interstiziale con impianto volumetrico di emettitori rimovibili multiplanari, basso rateo di dose	92.39.11↔	Altra radioterapia ad alto voltaggio, irradiazione stereotassica, frazionata, extracerebrale, NAS
92.29.22↔	Brachiterapia interstiziale con impianto volumetrico di emettitori rimovibili multiplanari, rateo di dose pulsata (pulsed dose rate)	92.39.20↔	Altra radioterapia ad alto voltaggio, irradiazione stereotassica, frazionata: Cerebrale, radioterapia a modulazione di intensità
92.29.23↔	Brachiterapia interstiziale con impianto volumetrico di emettitori rimovibili multiplanari, alto rateo di dose	92.39.21↔	Altra radioterapia ad alto voltaggio, irradiazione stereotassica, frazionata: Cerebrale, radioterapia ad arco a modulazione di intensità (IMAT)
92.29.24↔	Brachiterapia con impianto di emettitori rimovibili multiplanari, alto rateo di dose, intraoperatoria	92.39.22↔	Altra radioterapia ad alto voltaggio, irradiazione stereotassica, frazionata: Cerebrale, guidata dalle immagini
92.29.29↔	Brachiterapia interstiziale con impianto volumetrico di emettitori rimovibili multiplanari, altro	92.39.29↔	Altra radioterapia ad alto voltaggio, irradiazione stereotassica, frazionata, cerebrale, altro
92.29.31↔	Brachiterapia interstiziale con impianto di emettitori permanenti, fino a 10 sorgenti	92.39.30↔	Altra radioterapia ad alto voltaggio, irradiazione stereotassica, frazionata: Extracerebrale, radioterapia a modulazione di intensità
92.29.32↔	Brachiterapia interstiziale con impianto di emettitori permanenti, da 11 a 15 sorgenti	92.39.31↔	Altra radioterapia ad alto voltaggio, irradiazione stereotassica, frazionata: Extracerebrale, radioterapia ad arco a modulazione di intensità (IMAT)

92.39.32↔	Altra radioterapia ad alto voltaggio, irradiazione stereotassica, frazionata: Extracerebrale, guidata dalle immagini	92.41↔	Radioterapia intraoperatoria con elettroni
92.39.39↔	Altra radioterapia ad alto voltaggio, irradiazione stereotassica, frazionata, extracerebrale, altro		

ADRG R60 Leucemia mieloide acuta

Durata del soggiorno > 1 giorno e (Diagnosi principale nella tabella R60-1 o Diagnosi principale nella tabella R60-2 e Diagnosi secondaria nella tabella R60-1)

DRG R60A Leucemia mieloide acuta con chemioterapia altamente complessa o trattamento complesso per agenti infettivi multiresistenti da 14 giorni di trattamento

Almeno due Procedure nella tabella R60-4 o almeno una Procedura nella tabella R60-5

DRG R60B Leucemia mieloide acuta con chemioterapia intensiva, con diagnosi complicante o dialisi o impianto di port o CC estremamente gravi o con chemioterapia moderatamente complessa con diagnosi complicante o dialisi o impianto di port

(Procedura nella tabella R60-4 o Procedura nella tabella R60-6 e (Procedura nella tabella R60-7 o Dialisi o almeno una Diagnosi secondaria nella tabella R60-3)) e (Procedura nella tabella R60-7 o Dialisi o almeno una Diagnosi secondaria nella tabella R60-3 o PCCL > 3)

DRG R60C Leucemia mieloide acuta con chemioterapia intensiva senza diagnosi complicante, dialisi o impianto di port, senza CC estremamente gravi o con chemioterapia moderatamente complessa con CC estremamente gravi o con dialisi o CC estremamente gravi, età < 16 anni

Procedura nella tabella R60-4 o Procedura nella tabella R60-6 e (Procedura nella tabella R60-7 o Dialisi o almeno una Diagnosi secondaria nella tabella R60-3) o Procedura nella tabella R60-6 e PCCL > 3 o (Dialisi o PCCL > 3) e Età < 16 anni

DRG R60D Leucemia mieloide acuta con dialisi o CC estremamente gravi, età > 15 anni

Dialisi o PCCL > 3

DRG R60E Leucemia mieloide acuta con chemioterapia moderatamente complessa, senza diagnosi complicante, senza dialisi, senza impianto di port, senza CC estremamente gravi o con chemioterapia locale

Almeno una Procedura nella tabella R60-8

DRG R60F Leucemia mieloide acuta senza chemioterapia, senza dialisi, senza CC estremamente gravi**Diagnosi principale R60-1**

C92.00	Leucemia mieloblastica acuta [LMA]: Senza menzione di remissione completa	C92.81	Leucemia mieloide acuta con displasia multilineare: in remissione completa
C92.01	Leucemia mieloblastica acuta [LMA]: in remissione completa	C93.00	Leucemia acuta monoblastica/monocitica: Senza menzione di remissione completa
C92.40	Leucemia acuta promielocitica [LAP]: Senza menzione di remissione completa	C93.01	Leucemia acuta monoblastica/monocitica: in remissione completa
C92.41	Leucemia acuta promielocitica [LAP]: in remissione completa	C94.00	Leucemia eritroide acuta: Senza menzione di remissione completa
C92.50	Leucemia acuta mielomonocitica: Senza menzione di remissione completa	C94.01	Leucemia eritroide acuta: in remissione completa
C92.51	Leucemia acuta mielomonocitica: in remissione completa	C94.20	Leucemia acuta megacarioblastica: Senza menzione di remissione completa
C92.60	Leucemia mieloide acuta con anomalia 11q23: Senza menzione di remissione completa	C94.21	Leucemia acuta megacarioblastica: in remissione completa
C92.61	Leucemia mieloide acuta con anomalia 11q23: in remissione completa	D46.2	Anemia refrattaria con eccesso di blasti [RAEB/AREB]
C92.80	Leucemia mieloide acuta con displasia multilineare: Senza menzione di remissione completa		

Diagnosi principale R60-2

A01.0	Febbre tifoide	A01.3	Paratifo C
A01.1	Paratifo A	A02.1	Sepsi da salmonella
A01.2	Paratifo B		

A19.0	Tubercolosi miliare acuta limitata ad una singola sede specificata	B44.7	Aspergillosi disseminata
A19.1	Tubercolosi miliare acuta interessante sedi multiple	B45.7	Criptococcosi disseminata
A19.2	Tubercolosi miliare acuta non specificata	B46.4	Mucormicosi disseminata
A19.8	Altre tubercolosi miliari	B50.8	Altre forme di malaria da Plasmodium falciparum gravi e complicate
A19.9	Tubercolosi miliare non specificata	B51.0	Malaria da Plasmodium vivax con rottura della milza
A20.7	Peste setticemica	B52.8	Malaria da Plasmodium malariae con altre complicanze
A21.7	Tularemia generalizzata	B55.0	Leishmaniosi viscerale
A22.7	Sepsi carbonchiosa	D70.0	Agranulocitosi e neutropenia congenita
A24.0	Morva	D70.10	Agranulocitosi indotta da farmaci: Fase critica meno di 4 giorni
A24.1	Melioidosi acuta e fulminante	D70.11	Agranulocitosi indotta da farmaci: Fase critica da 10 a meno di 20 giorni
A26.7	Sepsi da Erysipelothrix	D70.12	Agranulocitosi indotta da farmaci: Fase critica 20 e più giorni
A27.0	Leptospirosi itteroemorragica [malattia di Weil]	D70.13	Agranulocitosi indotta da farmaci: Fase critica da 4 a meno di 7 giorni
A32.7	Sepsi da Listeria	D70.14	Agranulocitosi indotta da farmaci: Fase critica da 7 a meno di 10 giorni
A39.1	Sindrome di Waterhouse-Friderichsen {E35.1}	D70.18	Altre forme di agranulocitosi e neutropenia indotta da farmaci
A39.2	Meningococcemia acuta	D70.19	Agranulocitosi e neutropenia indotta da farmaci, non specificata
A39.3	Meningococcemia cronica	D70.3	Altra agranulocitosi
A39.4	Meningococcemia non specificata	D70.5	Neutropenia ciclica
A39.8	Altre infezioni meningococciche	D70.6	Altra neutropenia
A39.9	Infezione meningococcica non specificata	D70.7	Neutropenia non specificata
A40.0	Sepsi da streptococco, gruppo A	M03.00	Artrite post-meningococcica {A39.8}: Localizzazioni multiple
A40.1	Sepsi da streptococco, gruppo B	M03.01	Artrite post-meningococcica {A39.8}: area spalla
A40.2	Sepsi da streptococco, gruppo D	M03.02	Artrite post-meningococcica {A39.8}: braccio
A40.3	Sepsi da Streptococcus pneumoniae	M03.03	Artrite post-meningococcica {A39.8}: avambraccio
A40.8	Altre forme di sepsi streptococcica	M03.04	Artrite post-meningococcica {A39.8}: mano
A40.9	Sepsi streptococcica non specificata	M03.05	Artrite post-meningococcica {A39.8}: coscia
A41.0	Sepsi da Stafilococco aureo	M03.06	Artrite post-meningococcica {A39.8}: Gamba
A41.1	Sepsi da altro stafilococco specificato	M03.07	Artrite post-meningococcica {A39.8}: caviglia e piede
A41.2	Sepsi da stafilococco non specificato	M03.08	Artrite post-meningococcica {A39.8}: Altre localizzazioni
A41.3	Sepsi da Haemophilus influenzae	M03.09	Artrite post-meningococcica {A39.8}: Localizzazione non precisata
A41.4	Sepsi da anaerobi	P35.2	Infezione erpetica [herpes simplex] congenita
A41.51	Sepsi da Escherichia coli [E. coli]	P37.2	Listeriosi neonatale (disseminata)
A41.52	Sepsi da pseudomonas	R57.2	Shock settico
A41.58	Sepsi da altri microorganismi Gram-negativi	R65.0	Sindrome da risposta infiammatoria sistemica di origine infettiva senza insufficienza d'organo
A41.8	Altre forme di sepsi specificata	R65.1	Sindrome da risposta infiammatoria sistemica di origine infettiva con insufficienza d'organo
A41.9	Sepsi non specificata	R65.2	Sindrome da risposta infiammatoria sistemica di origine non infettiva senza insufficienza d'organo
A42.7	Sepsi actinomicotica	R65.3	Sindrome da risposta infiammatoria sistemica di origine non infettiva con insufficienza d'organo
A44.0	Bartonellosi sistemica	R65.9	Sindrome da risposta infiammatoria sistemica non specificata
A48.0	Gangrena gassosa		
A48.3	Sindrome da shock tossico		
A78	Febbre Q		
B00.7	Malattia erpetica disseminata		
B37.7	Sepsi da candida		
B38.7	Coccidioidomicosi disseminata		
B39.3	Istoplasmosi disseminata da Histoplasma capsulatum		
B41.7	Paracoccidioidomicosi disseminata		
B42.7	Sporotricosi disseminata		

Diagnosi R60-3

A01.0	Febbre tifoide	A39.2	Meningococcemia acuta
A01.1	Paratifo A	A39.3	Meningococcemia cronica
A01.2	Paratifo B	A39.4	Meningococcemia non specificata
A01.3	Paratifo C	A39.8	Altre infezioni meningococciche
A02.1	Sepsi da salmonella	A39.9	Infezione meningococcica non specificata
A19.0	Tubercolosi miliare acuta limitata ad una singola sede specificata	A40.0	Sepsi da streptococco, gruppo A
A19.1	Tubercolosi miliare acuta interessante sedi multiple	A40.1	Sepsi da streptococco, gruppo B
A19.2	Tubercolosi miliare acuta non specificata	A40.2	Sepsi da streptococco, gruppo D
A19.8	Altre tubercolosi miliari	A40.3	Sepsi da Streptococcus pneumoniae
A19.9	Tubercolosi miliare non specificata	A40.8	Altre forme di sepsi streptococcica
A20.7	Peste setticemica	A40.9	Sepsi streptococcica non specificata
A21.7	Tularemia generalizzata	A41.0	Sepsi da Stafilococco aureo
A22.7	Sepsi carbonchiosa	A41.1	Sepsi da altro stafilococco specificato
A24.0	Morva	A41.2	Sepsi da stafilococco non specificato
A24.1	Melioidosi acuta e fulminante	A41.3	Sepsi da Haemophilus influenzae
A26.7	Sepsi da Erysipelothrix	A41.4	Sepsi da anaerobi
A27.0	Leptospirosi itteroemorragica [malattia di Weil]	A41.51	Sepsi da Escherichia coli [E. coli]
A32.7	Sepsi da Listeria	A41.52	Sepsi da pseudomonas
A39.1	Sindrome di Waterhouse-Friderichsen {E35.1}	A41.58	Sepsi da altri microorganismi Gram-negativi
		A41.8	Altre forme di sepsi specificata

A41.9	Sepsi non specificata	D70.18	Altre forme di agranulocitosi e neutropenia indotta da farmaci
A42.7	Sepsi actinomicotica	D70.19	Agranulocitosi e neutropenia indotta da farmaci, non specificata
A44.0	Bartonellosi sistemica	D70.3	Altra agranulocitosi
A48.0	Gangrena gassosa	D70.5	Neutropenia ciclica
A48.3	Sindrome da shock tossico	D70.6	Altra neutropenia
A78	Febbre Q	D70.7	Neutropenia non specificata
B00.7	Malattia erpetica disseminata	M03.00	Artrite post-meningococcica {A39.8}: Localizzazioni multiple
B37.7	Sepsi da candida	M03.01	Artrite post-meningococcica {A39.8}: area spalla
B38.7	Coccidioidomicosi disseminata	M03.02	Artrite post-meningococcica {A39.8}: braccio
B39.3	Istoplasmosi disseminata da Histoplasma capsulatum	M03.03	Artrite post-meningococcica {A39.8}: avambraccio
B41.7	Paracoccidioidomicosi disseminata	M03.04	Artrite post-meningococcica {A39.8}: mano
B42.7	Sporotricosi disseminata	M03.05	Artrite post-meningococcica {A39.8}: coscia
B44.7	Aspergillosi disseminata	M03.06	Artrite post-meningococcica {A39.8}: Gamba
B45.7	Criptococcosi disseminata	M03.07	Artrite post-meningococcica {A39.8}: caviglia e piede
B46.4	Mucormicosi disseminata	M03.08	Artrite post-meningococcica {A39.8}: Altre localizzazioni
B50.8	Altre forme di malaria da Plasmodium falciparum gravi e complicate	M03.09	Artrite post-meningococcica {A39.8}: Localizzazione non precisata
B51.0	Malaria da Plasmodium vivax con rottura della milza	P35.2	Infezione erpetica [herpes simplex] congenita
B52.8	Malaria da Plasmodium malariae con altre complicanze	P37.2	Listeriosi neonatale (disseminata)
B55.0	Leishmaniosi viscerale	R57.2	Shock settico
D70.0	Agranulocitosi e neutropenia congenita	R65.0	Sindrome da risposta infiammatoria sistemica di origine infettiva senza insufficienza d'organo
D70.10	Agranulocitosi indotta da farmaci: Fase critica meno di 4 giorni	R65.1	Sindrome da risposta infiammatoria sistemica di origine infettiva con insufficienza d'organo
D70.11	Agranulocitosi indotta da farmaci: Fase critica da 10 a meno di 20 giorni	R65.2	Sindrome da risposta infiammatoria sistemica di origine non infettiva senza insufficienza d'organo
D70.12	Agranulocitosi indotta da farmaci: Fase critica 20 e più giorni	R65.3	Sindrome da risposta infiammatoria sistemica di origine non infettiva con insufficienza d'organo
D70.13	Agranulocitosi indotta da farmaci: Fase critica da 4 a meno di 7 giorni	R65.9	Sindrome da risposta infiammatoria sistemica non specificata
D70.14	Agranulocitosi indotta da farmaci: Fase critica da 7 a meno di 10 giorni		

Procedura R60-4

99.25.53†↔ Chemioterapia di complessità e intensità elevata

Procedura R60-5

93.59.52†↔ Trattamento complesso per colonizzazione o infezione da agenti multiresistenti, da 14 a 20 giorni di trattamento

93.59.53†↔ Trattamento complesso per colonizzazione o infezione da agenti multiresistenti, 21 o più giorni di trattamento

99.25.54†↔ Chemioterapia di complessità e intensità elevata: due chemioterapie nel corso di una degenza stazionaria

Procedura R60-6

99.25.00†↔ Somministrazione di sostanza chemioterapica per tumore, NAS

99.25.09†↔ Somministrazione di sostanza chemioterapica per tumore, altro

99.25.31†↔ Chemoembolizzazione

99.25.51†↔ Chemioterapia non complessa

99.25.52†↔ Chemioterapia di complessità e intensità moderata

Procedura R60-7

39.9a.11†↔ Impianto o sostituzione di sistema di cateterismo a permanenza totalmente impiantabile

Procedura R60-8

99.25.00†↔ Somministrazione di sostanza chemioterapica per tumore, NAS

99.25.09†↔ Somministrazione di sostanza chemioterapica per tumore, altro

99.25.21†↔ Chemioipertermia intraperitoneale [HIPEC]

99.25.22†↔ Chemioipertermia intratoracica [HITOC]

99.25.23†↔ Chemioterapia intraperitoneale mediante aerosol pressurizzato [PIPAC]

99.25.24†↔ Chemioterapia intratoracica mediante aerosol pressurizzato [PITAC]

99.25.25†↔ Applicazione intratoracica intraoperatoria di una soluzione di agente chemioterapico e fibrina del paziente come carrier

99.25.29†↔ Applicazione intraoperatoria di sostanza chemioterapica, altro

99.25.31†↔ Chemoembolizzazione

99.25.51†↔ Chemioterapia non complessa

99.25.52†↔ Chemioterapia di complessità e intensità moderata

99.28.00†↔ Instillazione di materiale citotossico e immunomodulatori NAS

99.28.01†↔ Instillazione di materiale citotossico e immunomodulatori, intratecale

99.28.02†↔ Instillazione di materiale citotossico e immunomodulatori, intracerebrale

99.28.03†↔ Instillazione di materiale citotossico e immunomodulatori, nella cavità pleurica

99.28.04†↔ Instillazione di materiale citotossico e immunomodulatori, intraperitoneale

99.28.05†↔ Instillazione di materiale citotossico e immunomodulatori, nella vescica

99.28.06†↔ Instillazione di materiale citotossico e immunomodulatori, nella pelvi renale

99.28.07†↔ Instillazione di materiale citotossico e immunomodulatori ad azione locoregionale, per via arteriosa

99.28.08†↔ Instillazione di materiale citotossico e immunomodulatori, in altra sede

ADRG R61 Linfoma e leucemia non acuta

Diagnosi principale nella tabella R61-1 o Diagnosi principale nella tabella R61-2 e Diagnosi secondaria nella tabella R61-1

DRG R61A Linfoma e leucemia non acuta, con setticemia o con agranulocitosi o impianto di port, con CC estremamente gravi

Durata del soggiorno > 1 giorno e (Diagnosi secondaria nella tabella R61-3 o (Diagnosi secondaria nella tabella R61-4 o Procedura nella tabella R61-7) e PCCL > 3)

DRG R61B Linfoma e leucemia non acuta, con agranulocitosi o impianto di port, età < 16 anni

Durata del soggiorno > 1 giorno e (Diagnosi secondaria nella tabella R61-4 o Procedura nella tabella R61-7) e Età < 16 anni

DRG R61C Linfoma e leucemia non acuta, con agranulocitosi o impianto di port, età > 15 anni, o con CC estremamente gravi

Durata del soggiorno > 1 giorno e (Diagnosi secondaria nella tabella R61-4 o Procedura nella tabella R61-7) o PCCL > 3

DRG R61D Linfoma e leucemia non acuta, con diagnostica complessa od osteolisi, età < 16 anni

(Diagnosi principale nella tabella R61-5 o Diagnosi secondaria nella tabella R61-6) e Età < 16 anni

DRG R61E Linfoma e leucemia non acuta**Diagnosi principale R61-1**

C26.1	Tumore Maligno: Milza	C86.1	Linfoma epatosplenico a cellule T
C46.3	Sarcoma di Kaposi dei linfonodi	C86.2	Linfoma a cellule T di tipo enteropatia
C81.0	Linfoma di Hodgkin a predominanza linfocitaria nodulare	C86.3	Linfoma sottocutaneo del pannicolo a cellule T
C81.1	Linfoma di Hodgkin (classico) sclero-nodulare	C86.4	Linfoma blastico a cellule NK
C81.2	Linfoma di Hodgkin (classico) a cellularità mista	C86.5	Linfoma angioimmunoblastico a cellule T
C81.3	Linfoma di Hodgkin (classico) a deplezione linfocitaria	C86.6	Proliferazioni primitive cutanee di cellule T CD30-positivo
C81.4	Linfoma di Hodgkin (classico) ricco di linfociti	C88.00	Macroglobulinemia di Waldenström: Senza menzione di remissione completa
C81.7	Altre forme di linfoma di Hodgkin (classico)	C88.01	Macroglobulinemia di Waldenström: in remissione completa
C81.9	Linfoma di Hodgkin non specificato	C88.20	Altre malattie delle catene pesanti: Senza menzione di remissione completa
C82.0	Linfoma follicolare di grado I	C88.21	Altre malattie delle catene pesanti: in remissione completa
C82.1	Linfoma follicolare di grado II	C88.30	Malattia immunoproliferativa dell'intestino tenue: Senza menzione di remissione completa
C82.2	Linfoma follicolare di grado III, non specificato	C88.31	Malattia immunoproliferativa dell'intestino tenue: in remissione completa
C82.3	Linfoma follicolare di grado IIIa	C88.40	Linfoma della zona marginale extranodale a cellule B del tessuto linfoide associato alle mucose [linfoma MALT]: Senza menzione di remissione completa
C82.4	Linfoma follicolare di grado IIIb	C88.41	Linfoma della zona marginale extranodale a cellule B del tessuto linfoide associato alle mucose [linfoma MALT]: in remissione completa
C82.5	Linfoma centrofollicolare diffuso	C88.70	Altre malattie immunoproliferative maligne: Senza menzione di remissione completa
C82.6	Linfoma centrofollicolare cutaneo	C88.71	Altre malattie immunoproliferative maligne: in remissione completa
C82.7	Altri tipi di linfoma follicolare	C88.90	Malattie immunoproliferative maligne, non specificate: Senza menzione di remissione completa
C82.9	Linfoma follicolare non specificato	C88.91	Malattie immunoproliferative maligne, non specificate: in remissione completa
C83.0	Linfoma a piccole cellule B	C90.00	Mieloma multiplo: Senza menzione di remissione completa
C83.1	Linfoma a cellule mantellari	C90.01	Mieloma multiplo: in remissione completa
C83.3	Linfoma diffuso a grandi cellule B	C90.10	Leucemia plasmacellulare: Senza menzione di remissione completa
C83.5	Linfoma linfoblastico	C90.11	Leucemia plasmacellulare: in remissione completa
C83.7	Linfoma di Burkitt	C90.20	Plasmocitoma extramidollare: Senza menzione di remissione completa
C83.8	Altri linfomi non follicolari	C90.21	Plasmocitoma extramidollare: in remissione completa
C83.9	Linfoma non follicolare, non specificato	C90.30	Plasmocitoma solitario: Senza menzione di remissione completa
C84.0	Micosi fungoide		
C84.1	Sindrome di Sézary		
C84.4	Linfoma a cellule T periferiche, non classificato		
C84.5	Altri linfomi a cellule T/NK mature		
C84.6	Linfoma anaplastico a grandi cellule, ALK-positivo		
C84.7	Linfoma anaplastico a grandi cellule, ALK-negativo		
C84.8	Linfoma cutaneo a cellule T, non specificato		
C84.9	Linfoma a cellule T/NK mature, non specificato		
C85.1	Linfoma a cellule B non specificato		
C85.2	Linfoma mediastinico (timico) a grandi cellule B		
C85.7	Altri tipi specificati di linfoma non Hodgkin		
C85.9	Linfoma non Hodgkin, non specificato		
C86.0	Linfoma extranodale a cellule T/NK, di tipo nasale		

C90.31	Plasmocitoma solitario: in remissione completa	C94.41	Panmielosi acuta con mielofibrosi: in remissione completa
C91.10	Leucemia linfoide cronica a cellule B [LLC]: Senza menzione di remissione completa	C94.60	Malattia mielodisplastica e mieloproliferativa, non classificabile: Senza menzione di remissione completa
C91.11	Leucemia linfoide cronica a cellule B [LLC]: in remissione completa	C94.61	Malattia mielodisplastica e mieloproliferativa, non classificabile: in remissione completa
C91.30	Leucemia prolinfocitica a cellule B: Senza menzione di remissione completa	C94.70	Altre leucemie specificate: Senza menzione di remissione completa
C91.31	Leucemia prolinfocitica a cellule B: in remissione completa	C94.71	Altre leucemie specificate: in remissione completa
C91.40	Leucemia a cellule capellute [hairy cell]: Senza menzione di remissione completa	C95.10	Leucemia cronica di tipo cellulare non specificato: Senza menzione di remissione completa
C91.41	Leucemia a cellule capellute [hairy cell]: in remissione completa	C95.11	Leucemia cronica di tipo cellulare non specificato: in remissione completa
C91.50	Leucemia/linfoma a cellule T dell'adulto (associato a HTLV-1): Senza menzione di remissione completa	C95.70	Altra leucemia di tipo cellulare non specificato: Senza menzione di remissione completa
C91.51	Leucemia/linfoma a cellule T dell'adulto (associato a HTLV-1): in remissione completa	C95.71	Altra leucemia di tipo cellulare non specificato: in remissione completa
C91.60	Leucemia prolinfocitica a cellule T: Senza menzione di remissione completa	C95.90	Leucemia non specificata: Senza menzione di remissione completa
C91.61	Leucemia prolinfocitica a cellule T: in remissione completa	C95.91	Leucemia non specificata: in remissione completa
C91.70	Altra leucemia linfoide: Senza menzione di remissione completa	C96.2	Tumore mastocitico maligno
C91.71	Altra leucemia linfoide: in remissione completa	C96.4	Sarcoma a cellule dendritiche (cellule accessorie)
C91.90	Leucemia linfoide non specificata: Senza menzione di remissione completa	C96.7	Altro tumore maligno specificato del tessuto linfoide, ematopoietico e tessuti correlati
C91.91	Leucemia linfoide non specificata: in remissione completa	C96.8	Sarcoma istiocitico
C92.10	Leucemia mieloide cronica [LMC], BCR/ABL-positiva: Senza menzione di remissione completa	C96.9	Tumore maligno del tessuto linfoide, ematopoietico e tessuti correlati non specificato
C92.11	Leucemia mieloide cronica [LMC], BCR/ABL-positiva: in remissione completa	D45	Policitemia vera
C92.20	Leucemia mieloide cronica atipica BCR/ABL-negativa: Senza menzione di remissione completa	D46.0	Anemia refrattaria senza sideroblasti ad anello, così definita
C92.21	Leucemia mieloide cronica atipica BCR/ABL-negativa: in remissione completa	D46.1	Anemia refrattaria con sideroblasti ad anello
C92.30	Sarcoma mieloide: Senza menzione di remissione completa	D46.4	Anemia refrattaria non specificata
C92.31	Sarcoma mieloide: in remissione completa	D46.5	Anemia refrattaria con displasia multilineare
C92.70	Altra leucemia mieloide: Senza menzione di remissione completa	D46.6	Sindrome mielodisplastica con anomalia cromosomica del(5q) isolata
C92.71	Altra leucemia mieloide: in remissione completa	D46.7	Altre sindromi mielodisplastiche
C92.90	Leucemia mieloide non specificata: Senza menzione di remissione completa	D46.9	Sindrome mielodisplastica non specificata
C92.91	Leucemia mieloide non specificata: in remissione completa	D47.0	Tumori di comportamento incerto o sconosciuto di istiociti e mastociti
C93.10	Leucemia mielomonocitica cronica: Senza menzione di remissione completa	D47.1	Malattia mieloproliferativa cronica
C93.11	Leucemia mielomonocitica cronica: in remissione completa	D47.3	Trombocitemia essenziale (emorragica)
C93.30	Leucemia mielomonocitica giovanile: Senza menzione di remissione completa	D47.4	Osteomielifibrosi
C93.31	Leucemia mielomonocitica giovanile: in remissione completa	D47.5	Leucemia eosinofila cronica [sindrome ipereosinofila]
C93.70	Altra leucemia monocitica: Senza menzione di remissione completa	D47.7	Altri tumori specificati di comportamento incerto o sconosciuto del tessuto linfatico, ematopoietico e dei tessuti correlati
C93.71	Altra leucemia monocitica: in remissione completa	D47.9	Tumore del tessuto linfatico, ematopoietico e tessuti correlati di comportamento incerto o sconosciuto, non specificato
C93.90	Leucemia monocitica non specificata: Senza menzione di remissione completa	D89.1	Crioglobulinemia
C93.91	Leucemia monocitica non specificata: in remissione completa	R77.0	Anormalità dell'albumina
C94.30	Leucemia mastocellulare: Senza menzione di remissione completa	R77.1	Anormalità delle globuline
C94.31	Leucemia mastocellulare: in remissione completa	R77.2	Anormalità delle alfafetoproteine
C94.40	Panmielosi acuta con mielofibrosi: Senza menzione di remissione completa	R77.80	Anormalità dell'antigene prostatico specifico [PSA]
		R77.88	Altri risultati anormali di proteine plasmatiche specificate
		R77.9	Risultato anormale, non specificato, delle proteine plasmatiche

Diagnosi principale R61-2

A01.0	Febbre tifoide	A22.7	Sepsi carbonchiosa
A01.1	Paratifo A	A24.0	Morva
A01.2	Paratifo B	A24.1	Melioidosi acuta e fulminante
A01.3	Paratifo C	A26.7	Sepsi da Erysipelothrix
A02.1	Sepsi da salmonella	A27.0	Leptospirosi itteroemorragica [malattia di Weil]
A19.0	Tubercolosi miliare acuta limitata ad una singola sede specificata	A32.7	Sepsi da Listeria
A19.1	Tubercolosi miliare acuta interessante sedi multiple	A39.1	Sindrome di Waterhouse-Friderichsen {E35.1}
A19.2	Tubercolosi miliare acuta non specificata	A39.2	Meningococcemia acuta
A19.8	Altre tubercolosi miliari	A39.3	Meningococcemia cronica
A19.9	Tubercolosi miliare non specificata	A39.4	Meningococcemia non specificata
A20.7	Peste setticemica	A39.8	Altre infezioni meningococciche
A21.7	Tularemia generalizzata	A39.9	Infezione meningococcica non specificata

A40.0	Sepsi da streptococco, gruppo A	D70.11	Agranulocitosi indotta da farmaci: Fase critica da 10 a meno di 20 giorni
A40.1	Sepsi da streptococco, gruppo B	D70.12	Agranulocitosi indotta da farmaci: Fase critica 20 e più giorni
A40.2	Sepsi da streptococco, gruppo D	D70.13	Agranulocitosi indotta da farmaci: Fase critica da 4 a meno di 7 giorni
A40.3	Sepsi da Streptococcus pneumoniae	D70.14	Agranulocitosi indotta da farmaci: Fase critica da 7 a meno di 10 giorni
A40.8	Altre forme di sepsi streptococcica	D70.18	Altre forme di agranulocitosi e neutropenia indotta da farmaci
A40.9	Sepsi streptococcica non specificata	D70.19	Agranulocitosi e neutropenia indotta da farmaci, non specificata
A41.0	Sepsi da Stafilococco aureo	D70.3	Altra agranulocitosi
A41.1	Sepsi da altro stafilococco specificato	D70.5	Neutropenia ciclica
A41.2	Sepsi da stafilococco non specificato	D70.6	Altra neutropenia
A41.3	Sepsi da Haemophilus influenzae	D70.7	Neutropenia non specificata
A41.4	Sepsi da anaerobi	M03.00	Artrite post-meningococcica {A39.8}: Localizzazioni multiple
A41.51	Sepsi da Escherichia coli [E. coli]	M03.01	Artrite post-meningococcica {A39.8}: area spalla
A41.52	Sepsi da pseudomonas	M03.02	Artrite post-meningococcica {A39.8}: braccio
A41.58	Sepsi da altri microorganismi Gram-negativi	M03.03	Artrite post-meningococcica {A39.8}: avambraccio
A41.8	Altre forme di sepsi specificata	M03.04	Artrite post-meningococcica {A39.8}: mano
A41.9	Sepsi non specificata	M03.05	Artrite post-meningococcica {A39.8}: coscia
A42.7	Sepsi actinomicotica	M03.06	Artrite post-meningococcica {A39.8}: Gamba
A44.0	Bartonellosi sistemica	M03.07	Artrite post-meningococcica {A39.8}: caviglia e piede
A48.0	Gangrena gassosa	M03.08	Artrite post-meningococcica {A39.8}: Altre localizzazioni
A48.3	Sindrome da shock tossico	M03.09	Artrite post-meningococcica {A39.8}: Localizzazione non precisata
A78	Febbre Q	P35.2	Infezione erpetica [herpes simplex] congenita
B00.7	Malattia erpetica disseminata	P37.2	Listeriosi neonatale (disseminata)
B37.7	Sepsi da candida	R57.2	Shock settico
B38.7	Coccidioidomicosi disseminata	R65.0	Sindrome da risposta infiammatoria sistemica di origine infettiva senza insufficienza d'organo
B39.3	Istoplasmosi disseminata da Histoplasma capsulatum	R65.1	Sindrome da risposta infiammatoria sistemica di origine infettiva con insufficienza d'organo
B41.7	Paracoccidioidomicosi disseminata	R65.2	Sindrome da risposta infiammatoria sistemica di origine non infettiva senza insufficienza d'organo
B42.7	Sporotricosi disseminata	R65.3	Sindrome da risposta infiammatoria sistemica di origine non infettiva con insufficienza d'organo
B44.7	Aspergillosi disseminata	R65.9	Sindrome da risposta infiammatoria sistemica non specificata
B45.7	Criptococchi disseminata		
B46.4	Mucormicosi disseminata		
B50.8	Altre forme di malaria da Plasmodium falciparum gravi e complicate		
B51.0	Malaria da Plasmodium vivax con rottura della milza		
B52.8	Malaria da Plasmodium malariae con altre complicanze		
B55.0	Leishmaniosi viscerale		
D70.0	Agranulocitosi e neutropenia congenita		
D70.10	Agranulocitosi indotta da farmaci: Fase critica meno di 4 giorni		

Diagnosi secondaria R61-3

A01.0	Febbre tifoide	A40.9	Sepsi streptococcica non specificata
A01.1	Paratifo A	A41.0	Sepsi da Stafilococco aureo
A01.2	Paratifo B	A41.1	Sepsi da altro stafilococco specificato
A01.3	Paratifo C	A41.2	Sepsi da stafilococco non specificato
A02.1	Sepsi da salmonella	A41.3	Sepsi da Haemophilus influenzae
A19.0	Tubercolosi miliare acuta limitata ad una singola sede specificata	A41.4	Sepsi da anaerobi
A19.1	Tubercolosi miliare acuta interessante sedi multiple	A41.51	Sepsi da Escherichia coli [E. coli]
A19.2	Tubercolosi miliare acuta non specificata	A41.52	Sepsi da pseudomonas
A19.8	Altre tubercolosi miliari	A41.58	Sepsi da altri microorganismi Gram-negativi
A19.9	Tubercolosi miliare non specificata	A41.8	Altre forme di sepsi specificata
A20.7	Peste setticemica	A41.9	Sepsi non specificata
A21.7	Tularemia generalizzata	A42.7	Sepsi actinomicotica
A22.7	Sepsi carbonchiosa	A44.0	Bartonellosi sistemica
A24.0	Morva	A48.0	Gangrena gassosa
A24.1	Melioidosi acuta e fulminante	A48.3	Sindrome da shock tossico
A26.7	Sepsi da Erysipelothrix	A78	Febbre Q
A27.0	Leptospirosi itteroemorragica [malattia di Weil]	B00.7	Malattia erpetica disseminata
A32.7	Sepsi da Listeria	B37.7	Sepsi da candida
A39.1	Sindrome di Waterhouse-Friderichsen {E35.1}	B38.7	Coccidioidomicosi disseminata
A39.2	Meningococcemia acuta	B39.3	Istoplasmosi disseminata da Histoplasma capsulatum
A39.3	Meningococcemia cronica	B41.7	Paracoccidioidomicosi disseminata
A39.4	Meningococcemia non specificata	B42.7	Sporotricosi disseminata
A39.8	Altre infezioni meningococciche	B44.7	Aspergillosi disseminata
A39.9	Infezione meningococcica non specificata	B45.7	Criptococchi disseminata
A40.0	Sepsi da streptococco, gruppo A	B46.4	Mucormicosi disseminata
A40.1	Sepsi da streptococco, gruppo B	B50.8	Altre forme di malaria da Plasmodium falciparum gravi e complicate
A40.2	Sepsi da streptococco, gruppo D	B51.0	Malaria da Plasmodium vivax con rottura della milza
A40.3	Sepsi da Streptococcus pneumoniae	B52.8	Malaria da Plasmodium malariae con altre complicanze
A40.8	Altre forme di sepsi streptococcica	B55.0	Leishmaniosi viscerale

M03.00	Artrite post-meningococcica {A39.8}: Localizzazioni multiple	P37.2	Listeriosi neonatale (disseminata)
M03.01	Artrite post-meningococcica {A39.8}: area spalla	R57.2	Shock settico
M03.02	Artrite post-meningococcica {A39.8}: braccio	R65.0	Sindrome da risposta infiammatoria sistemica di origine infettiva senza insufficienza d'organo
M03.03	Artrite post-meningococcica {A39.8}: avambraccio		
M03.04	Artrite post-meningococcica {A39.8}: mano	R65.1	Sindrome da risposta infiammatoria sistemica di origine infettiva con insufficienza d'organo
M03.05	Artrite post-meningococcica {A39.8}: coscia		
M03.06	Artrite post-meningococcica {A39.8}: Gamba	R65.2	Sindrome da risposta infiammatoria sistemica di origine non infettiva senza insufficienza d'organo
M03.07	Artrite post-meningococcica {A39.8}: caviglia e piede		
M03.08	Artrite post-meningococcica {A39.8}: Altre localizzazioni	R65.3	Sindrome da risposta infiammatoria sistemica di origine non infettiva con insufficienza d'organo
M03.09	Artrite post-meningococcica {A39.8}: Localizzazione non precisata	R65.9	Sindrome da risposta infiammatoria sistemica non specificata
P35.2	Infezione erpetica [herpes simplex] congenita		

Diagnosi secondaria R61-4

D70.0	Agranulocitosi e neutropenia congenita	D70.14	Agranulocitosi indotta da farmaci: Fase critica da 7 a meno di 10 giorni
D70.10	Agranulocitosi indotta da farmaci: Fase critica meno di 4 giorni	D70.18	Altre forme di agranulocitosi e neutropenia indotta da farmaci
D70.11	Agranulocitosi indotta da farmaci: Fase critica da 10 a meno di 20 giorni	D70.5	Neutropenia ciclica
D70.12	Agranulocitosi indotta da farmaci: Fase critica 20 e più giorni	D70.6	Altra neutropenia
D70.13	Agranulocitosi indotta da farmaci: Fase critica da 4 a meno di 7 giorni		

Diagnosi principale R61-5

C83.0	Linfoma a piccole cellule B	C86.1	Linfoma epatosplenico a cellule T
C83.1	Linfoma a cellule mantellari	C86.2	Linfoma a cellule T di tipo enteropatia
C83.3	Linfoma diffuso a grandi cellule B	C86.3	Linfoma sottocutaneo del pannicolo a cellule T
C83.5	Linfoma linfoblastico	C86.4	Linfoma blastico a cellule NK
C83.7	Linfoma di Burkitt	C86.5	Linfoma angioimmunoblastico a cellule T
C83.8	Altri linfomi non follicolari	C86.6	Proliferazioni primitive cutanee di cellule T CD30-positivo
C84.0	Micosi fungoide	C92.10	Leucemia mieloide cronica [LMC], BCR/ABL-positiva: Senza menzione di remissione completa
C84.4	Linfoma a cellule T periferiche, non classificato	C92.20	Leucemia mieloide cronica atipica BCR/ABL-negativa: Senza menzione di remissione completa
C84.5	Altri linfomi a cellule T/NK mature	C92.30	Sarcoma mieloide: Senza menzione di remissione completa
C84.7	Linfoma anaplastico a grandi cellule, ALK-negativo	C92.70	Altra leucemia mieloide: Senza menzione di remissione completa
C84.8	Linfoma cutaneo a cellule T, non specificato		
C84.9	Linfoma a cellule T/NK mature, non specificato		
C85.2	Linfoma mediastinico (timico) a grandi cellule B		

Diagnosi secondaria R61-6

C79.5	Tumore maligno secondario dell'osso e del midollo osseo	M89.55	Osteolisi: coscia
M89.50	Osteolisi: Localizzazioni multiple	M89.56	Osteolisi: Gamba
M89.51	Osteolisi: area spalla	M89.57	Osteolisi: caviglia e piede
M89.52	Osteolisi: braccio	M89.58	Osteolisi: Altre localizzazioni
M89.53	Osteolisi: avambraccio	M89.59	Osteolisi: Localizzazione non precisata
M89.54	Osteolisi: mano		

Procedura R61-7

39.9a.11†↔ Impianto o sostituzione di sistema di cateterismo a permanenza totalmente impiantabile

ADRG R62

Altre neoplasie ematologiche e solide

Diagnosi principale nella tabella R62-1 o Diagnosi principale nella tabella R62-2 e Diagnosi secondaria nella tabella R62-1

DRG R62A

Altre neoplasie ematologiche e solide con diagnosi complicante o dialisi o impianto di port, con osteolisi o CC estremamente gravi e diagnostica complessa

Almeno una Diagnosi secondaria nella tabella R62-3 o Procedura nella tabella R62-6 o Dialisi o (Diagnosi secondaria nella tabella R62-4 o PCCL > 3) e Diagnosi secondaria nella tabella R62-5

DRG R62B

Altre neoplasie ematologiche e solide, con osteolisi o CC estremamente gravi

Diagnosi secondaria nella tabella R62-4 o PCCL > 3

DRG R62C Altre neoplasie ematologiche e solide**Diagnosi principale R62-1**

C37	Tumore maligno del timo	C79.83	Tumore maligno secondario del pericardio
C48.0	Tumore Maligno: Retroperitoneo	C79.84	Altro tumore maligno secondario del cuore
C76.4	Tumore maligno di altra e mal definita sede: Arto superiore	C79.88	Tumore maligno secondario di altre sedi specificate
C76.5	Tumore maligno di altra e mal definita sede: Arto inferiore	C79.9	Tumore maligno secondario di sede non specificata
C76.7	Tumore maligno di altra e mal definita sede: Altre sedi mal definite	C80.0	Tumore maligno di sede primitiva sconosciuta, così definito
C76.8	Tumore maligno di altra e mal definita sede: lesione sconfinante a più zone contigue di altre e mal definite sedi	C80.9	Tumore maligno non specificato
C77.0	Tumore maligno secondario e non specificato: Linfonodi della testa, della faccia e del collo	C96.0	Istiocitosi a cellule di Langerhans multifocale e multisistemica (disseminata)[malattia di Letterer-Siwe]
C77.1	Tumore maligno secondario e non specificato: Linfonodi intratoracici	D09.3	Carcinoma in situ: Tiroide ed altre ghiandole endocrine
C77.2	Tumore maligno secondario e non specificato: Linfonodi intra-addominali	D09.7	Carcinoma in situ di altre sedi specificate
C77.3	Tumore maligno secondario e non specificato: Linfonodi ascellari e dell'arto superiore	D09.9	Carcinoma in situ non specificato
C77.4	Tumore maligno secondario e non specificato: Linfonodi inguinali e dell'arto inferiore	D19.7	Tumore benigno: Tessuto mesoteliale di altre sedi
C77.5	Tumore maligno secondario e non specificato: Linfonodi intrapelvici	D19.9	Tumore benigno: Tessuto mesoteliale non specificato
C77.8	Tumore maligno secondario e non specificato: Linfonodi di regioni multiple	D36.7	Tumore benigno: Altre sedi specificate
C77.9	Tumore maligno secondario e non specificato: Linfonodi non specificati	D36.9	Tumore benigno di sede non specificata
		D48.7	Tumori di comportamento incerto o sconosciuto: Altre sedi specificate
		D48.9	Tumore di comportamento incerto o sconosciuto non specificato
		Q85.8	Altre facomatosi non classificate altrove
		Q85.9	Facomatosi non specificata
		Z03.1	Osservazione per sospetto di tumore maligno

Diagnosi principale R62-2

A01.0	Febbre tifoide	A41.58	Sepsi da altri microorganismi Gram-negativi
A01.1	Paratifo A	A41.8	Altre forme di sepsi specificata
A01.2	Paratifo B	A41.9	Sepsi non specificata
A01.3	Paratifo C	A42.7	Sepsi actinomicotica
A02.1	Sepsi da salmonella	A44.0	Bartonellosi sistemica
A19.0	Tubercolosi miliare acuta limitata ad una singola sede specificata	A48.0	Gangrena gassosa
A19.1	Tubercolosi miliare acuta interessante sedi multiple	A48.3	Sindrome da shock tossico
A19.2	Tubercolosi miliare acuta non specificata	A78	Febbre Q
A19.8	Altre tubercolosi miliari	B00.7	Malattia erpetica disseminata
A19.9	Tubercolosi miliare non specificata	B37.7	Sepsi da candida
A20.7	Peste setticemica	B38.7	Coccidioidomicosi disseminata
A21.7	Tularemia generalizzata	B39.3	Istoplasmosi disseminata da Histoplasma capsulatum
A22.7	Sepsi carbonchiosa	B41.7	Paracoccidioidomicosi disseminata
A24.0	Morva	B42.7	Sporotricosi disseminata
A24.1	Melioidosi acuta e fulminante	B44.7	Aspergillosi disseminata
A26.7	Sepsi da Erysipelothrix	B45.7	Criptococcosi disseminata
A27.0	Leptospirosi itteroemorragica [malattia di Weil]	B46.4	Mucormicosi disseminata
A32.7	Sepsi da Listeria	B50.8	Altre forme di malaria da Plasmodium falciparum gravi e complicate
A39.1	Sindrome di Waterhouse-Friderichsen {E35.1}	B51.0	Malaria da Plasmodium vivax con rottura della milza
A39.2	Meningococcemia acuta	B52.8	Malaria da Plasmodium malariae con altre complicanze
A39.3	Meningococcemia cronica	B55.0	Leishmaniosi viscerale
A39.4	Meningococcemia non specificata	D70.0	Agranulocitosi e neutropenia congenita
A39.8	Altre infezioni meningococciche	D70.10	Agranulocitosi indotta da farmaci: Fase critica meno di 4 giorni
A39.9	Infezione meningococcica non specificata	D70.11	Agranulocitosi indotta da farmaci: Fase critica da 10 a meno di 20 giorni
A40.0	Sepsi da streptococco, gruppo A	D70.12	Agranulocitosi indotta da farmaci: Fase critica 20 e più giorni
A40.1	Sepsi da streptococco, gruppo B	D70.13	Agranulocitosi indotta da farmaci: Fase critica da 4 a meno di 7 giorni
A40.2	Sepsi da streptococco, gruppo D	D70.14	Agranulocitosi indotta da farmaci: Fase critica da 7 a meno di 10 giorni
A40.3	Sepsi da Streptococcus pneumoniae	D70.18	Altre forme di agranulocitosi e neutropenia indotta da farmaci
A40.8	Altre forme di sepsi streptococcica	D70.19	Agranulocitosi e neutropenia indotta da farmaci, non specificata
A40.9	Sepsi streptococcica non specificata	D70.3	Altra agranulocitosi
A41.0	Sepsi da Stafilococco aureo	D70.5	Neutropenia ciclica
A41.1	Sepsi da altro stafilococco specificato	D70.6	Altra neutropenia
A41.2	Sepsi da stafilococco non specificato	D70.7	Neutropenia non specificata
A41.3	Sepsi da Haemophilus influenzae	M03.00	Artrite post-meningococcica {A39.8}: Localizzazioni multiple
A41.4	Sepsi da anaerobi	M03.01	Artrite post-meningococcica {A39.8}: area spalla
A41.51	Sepsi da Escherichia coli [E. coli]		
A41.52	Sepsi da pseudomonas		

M03.02	Artrite post-meningococcica {A39.8}: braccio	R57.2	Shock settico
M03.03	Artrite post-meningococcica {A39.8}: avambraccio	R65.0	Sindrome da risposta infiammatoria sistemica di origine infettiva senza insufficienza d'organo
M03.04	Artrite post-meningococcica {A39.8}: mano	R65.1	Sindrome da risposta infiammatoria sistemica di origine infettiva con insufficienza d'organo
M03.05	Artrite post-meningococcica {A39.8}: coscia	R65.2	Sindrome da risposta infiammatoria sistemica di origine non infettiva senza insufficienza d'organo
M03.06	Artrite post-meningococcica {A39.8}: Gamba	R65.3	Sindrome da risposta infiammatoria sistemica di origine non infettiva con insufficienza d'organo
M03.07	Artrite post-meningococcica {A39.8}: caviglia e piede	R65.9	Sindrome da risposta infiammatoria sistemica non specificata
M03.08	Artrite post-meningococcica {A39.8}: Altre localizzazioni		
M03.09	Artrite post-meningococcica {A39.8}: Localizzazione non precisata		
P35.2	Infezione erpetica [herpes simplex] congenita		
P37.2	Listeriosi neonatale (disseminata)		

Diagnosi R62-3

A01.0	Febbre tifoide	B38.7	Coccidioidomicosi disseminata
A01.1	Paratifo A	B39.3	Istoplasmosi disseminata da Histoplasma capsulatum
A01.2	Paratifo B	B41.7	Paracoccidioidomicosi disseminata
A01.3	Paratifo C	B42.7	Sporotricosi disseminata
A02.1	Sepsi da salmonella	B44.7	Aspergillosi disseminata
A19.0	Tubercolosi miliare acuta limitata ad una singola sede specificata	B45.7	Criptococchi disseminata
A19.1	Tubercolosi miliare acuta interessante sedi multiple	B46.4	Mucormicosi disseminata
A19.2	Tubercolosi miliare acuta non specificata	B50.8	Altre forme di malaria da Plasmodium falciparum gravi e complicate
A19.8	Altre tubercolosi miliari	B51.0	Malaria da Plasmodium vivax con rottura della milza
A19.9	Tubercolosi miliare non specificata	B52.8	Malaria da Plasmodium malariae con altre complicanze
A20.7	Peste setticemica	B55.0	Leishmaniosi viscerale
A21.7	Tularemia generalizzata	D70.0	Agranulocitosi e neutropenia congenita
A22.7	Sepsi carbonchiosa	D70.10	Agranulocitosi indotta da farmaci: Fase critica meno di 4 giorni
A24.0	Morva	D70.11	Agranulocitosi indotta da farmaci: Fase critica da 10 a meno di 20 giorni
A24.1	Melioidosi acuta e fulminante		
A26.7	Sepsi da Erysipelothrix	D70.12	Agranulocitosi indotta da farmaci: Fase critica 20 e più giorni
A27.0	Leptospirosi itteroemorragica [malattia di Weil]	D70.13	Agranulocitosi indotta da farmaci: Fase critica da 4 a meno di 7 giorni
A32.7	Sepsi da Listeria		
A39.1	Sindrome di Waterhouse-Friderichsen {E35.1}	D70.14	Agranulocitosi indotta da farmaci: Fase critica da 7 a meno di 10 giorni
A39.2	Meningococcemia acuta	D70.18	Altre forme di agranulocitosi e neutropenia indotta da farmaci
A39.3	Meningococcemia cronica	D70.5	Neutropenia ciclica
A39.4	Meningococcemia non specificata	D70.6	Altra neutropenia
A39.8	Altre infezioni meningococciche	M03.00	Artrite post-meningococcica {A39.8}: Localizzazioni multiple
A39.9	Infezione meningococcica non specificata	M03.01	Artrite post-meningococcica {A39.8}: area spalla
A40.0	Sepsi da streptococco, gruppo A	M03.02	Artrite post-meningococcica {A39.8}: braccio
A40.1	Sepsi da streptococco, gruppo B	M03.03	Artrite post-meningococcica {A39.8}: avambraccio
A40.2	Sepsi da streptococco, gruppo D	M03.04	Artrite post-meningococcica {A39.8}: mano
A40.3	Sepsi da Streptococcus pneumoniae	M03.05	Artrite post-meningococcica {A39.8}: coscia
A40.8	Altre forme di sepsi streptococcica	M03.06	Artrite post-meningococcica {A39.8}: Gamba
A40.9	Sepsi streptococcica non specificata	M03.07	Artrite post-meningococcica {A39.8}: caviglia e piede
A41.0	Sepsi da Stafilococco aureo	M03.08	Artrite post-meningococcica {A39.8}: Altre localizzazioni
A41.1	Sepsi da altro stafilococco specificato	M03.09	Artrite post-meningococcica {A39.8}: Localizzazione non precisata
A41.2	Sepsi da stafilococco non specificato		
A41.3	Sepsi da Haemophilus influenzae	P35.2	Infezione erpetica [herpes simplex] congenita
A41.4	Sepsi da anaerobi	P37.2	Listeriosi neonatale (disseminata)
A41.51	Sepsi da Escherichia coli [E. coli]	R57.2	Shock settico
A41.52	Sepsi da pseudomonas	R65.0	Sindrome da risposta infiammatoria sistemica di origine infettiva senza insufficienza d'organo
A41.58	Sepsi da altri microorganismi Gram-negativi	R65.1	Sindrome da risposta infiammatoria sistemica di origine infettiva con insufficienza d'organo
A41.8	Altre forme di sepsi specificata	R65.2	Sindrome da risposta infiammatoria sistemica di origine non infettiva senza insufficienza d'organo
A41.9	Sepsi non specificata	R65.3	Sindrome da risposta infiammatoria sistemica di origine non infettiva con insufficienza d'organo
A42.7	Sepsi actinomicotica	R65.9	Sindrome da risposta infiammatoria sistemica non specificata
A44.0	Bartonellosi sistemica		
A48.0	Gangrena gassosa		
A48.3	Sindrome da shock tossico		
A78	Febbre Q		
B00.7	Malattia erpetica disseminata		
B37.7	Sepsi da candida		

Diagnosi secondaria R62-4

C79.5	Tumore maligno secondario dell'osso e del midollo osseo	M89.53	Osteolisi: avambraccio
M89.50	Osteolisi: Localizzazioni multiple	M89.54	Osteolisi: mano
M89.51	Osteolisi: area spalla	M89.55	Osteolisi: coscia
M89.52	Osteolisi: braccio	M89.56	Osteolisi: Gamba

M89.57	Osteolisi: caviglia e piede	M89.59	Osteolisi: Localizzazione non precisata
M89.58	Osteolisi: Altre localizzazioni		

Diagnosi secondaria R62-5

A04.70	Enterocolite da Clostridium difficile senza megacolon, senza altre complicanze d'organo	I81	Trombosi della vena porta
A04.71	Enterocolite da Clostridium difficile senza megacolon, con altre complicanze d'organo	J15.0	Polmonite da Klebsiella pneumoniae
A04.72	Enterocolite da Clostridium difficile con megacolon, senza altre complicanze d'organo	J15.1	Polmonite da Pseudomonas
A04.73	Enterocolite da Clostridium difficile con megacolon, con altre complicanze d'organo	J15.2	Polmonite da Stafilococco
A04.79	Enterocolite da Clostridium difficile, non specificata	J15.3	Polmonite da Streptococco di gruppo B
D69.57	Altra trombocitopenia secondaria, specificata come refrattaria alla trasfusione	J15.4	Polmonite da altri Streptococchi
I26.0	Embolia polmonare con menzione di cuore polmonare acuto	J15.5	Polmonite da Escherichia coli
		J15.6	Polmonite da altri batteri Gram-negativi
		J15.7	Polmonite da Mycoplasma pneumoniae
		J16.0	Polmonite da Chlamydiae

Procedura R62-6

39.9a.11†↔ Impianto o sostituzione di sistema di cateterismo a permanenza totalmente impiantabile

ADRG R63**Altra leucemia acuta**

Diagnosi principale nella tabella R63-1 o Diagnosi principale nella tabella R63-2 e Diagnosi secondaria nella tabella R63-1

DRG R63A**Altra leucemia acuta con chemioterapia altamente complessa o trattamento complesso per agenti infettivi multiresistenti da 14 giorni di trattamento**

Almeno due Procedure nella tabella R63-5 o almeno una Procedura nella tabella R63-6

DRG R63B**Altra leucemia acuta con chemioterapia intensiva, con dialisi o setticemia o con agranulocitosi o impianto di port, età < 16 anni**

Procedura nella tabella R63-5 e durata del soggiorno > 1 giorno e (Dialisi o Diagnosi secondaria nella tabella R63-3 o Diagnosi secondaria nella tabella R63-4 o Procedura nella tabella R63-7) e Età < 16 anni

DRG R63C**Altra leucemia acuta con chemioterapia intensiva, con dialisi o setticemia o con agranulocitosi o impianto di port, età > 15 anni**

Procedura nella tabella R63-5 e durata del soggiorno > 1 giorno e (Dialisi o Diagnosi secondaria nella tabella R63-3 o Diagnosi secondaria nella tabella R63-4 o Procedura nella tabella R63-7)

DRG R63D**Altra leucemia acuta con chemioterapia moderatamente complessa, con dialisi o setticemia o con agranulocitosi o impianto di port, età < 16 anni**

Procedura nella tabella R63-8 e durata del soggiorno > 1 giorno e (Dialisi o Diagnosi secondaria nella tabella R63-3 o Diagnosi secondaria nella tabella R63-4 o Procedura nella tabella R63-7) e Età < 16 anni

DRG R63E**Altra leucemia acuta con chemioterapia con CC estremamente gravi, o con dialisi o setticemia o agranulocitosi o impianto di port**

Procedura nella tabella R63-5 e PCCL > 3 o Procedura nella tabella R63-8 e (durata del soggiorno > 1 giorno e (Dialisi o Diagnosi secondaria nella tabella R63-3 o Diagnosi secondaria nella tabella R63-4 o Procedura nella tabella R63-7) o PCCL > 3) o durata del soggiorno > 1 giorno e (Dialisi o Diagnosi secondaria nella tabella R63-3 o Diagnosi secondaria nella tabella R63-4 o Procedura nella tabella R63-7 o PCCL > 3) e Procedura nella tabella R63-9

DRG R63F**Altra leucemia acuta con chemioterapia****Diagnosi principale R63-1**

C91.00	Leucemia linfocitica acuta [LLA]: Senza menzione di remissione completa	C91.81	LLA a cellule B mature di tipo Burkitt: in remissione completa
C91.01	Leucemia linfocitica acuta [LLA]: in remissione completa	C95.00	Leucemia acuta di tipo cellulare non specificato: Senza menzione di remissione completa
C91.80	LLA a cellule B mature di tipo Burkitt: Senza menzione di remissione completa	C95.01	Leucemia acuta di tipo cellulare non specificato: in remissione completa

Diagnosi principale R63-2

A01.0	Febbre tifoide	B39.3	Istoplasmosi disseminata da Histoplasma capsulatum
A01.1	Paratifo A	B41.7	Paracoccidiodomicosi disseminata
A01.2	Paratifo B	B42.7	Sporotricosi disseminata
A01.3	Paratifo C	B44.7	Aspergillosi disseminata
A02.1	Sepsi da salmonella	B45.7	Criptococcosi disseminata
A19.0	Tubercolosi miliare acuta limitata ad una singola sede specificata	B46.4	Mucormicosi disseminata
A19.1	Tubercolosi miliare acuta interessante sedi multiple	B50.8	Altre forme di malaria da Plasmodium falciparum gravi e complicate
A19.2	Tubercolosi miliare acuta non specificata	B51.0	Malaria da Plasmodium vivax con rottura della milza
A19.8	Altre tubercolosi miliari	B52.8	Malaria da Plasmodium malariae con altre complicanze
A19.9	Tubercolosi miliare non specificata	B55.0	Leishmaniosi viscerale
A20.7	Peste setticemica	D70.0	Agranulocitosi e neutropenia congenita
A21.7	Tularemia generalizzata	D70.10	Agranulocitosi indotta da farmaci: Fase critica meno di 4 giorni
A22.7	Sepsi carbonchiosa	D70.11	Agranulocitosi indotta da farmaci: Fase critica da 10 a meno di 20 giorni
A24.0	Morva	D70.12	Agranulocitosi indotta da farmaci: Fase critica 20 e più giorni
A24.1	Melioidosi acuta e fulminante	D70.13	Agranulocitosi indotta da farmaci: Fase critica da 4 a meno di 7 giorni
A26.7	Sepsi da Erysipelothrix	D70.14	Agranulocitosi indotta da farmaci: Fase critica da 7 a meno di 10 giorni
A27.0	Leptospirosi itteroemorragica [malattia di Weil]	D70.18	Altre forme di agranulocitosi e neutropenia indotta da farmaci
A32.7	Sepsi da Listeria	D70.19	Agranulocitosi e neutropenia indotta da farmaci, non specificata
A39.1	Sindrome di Waterhouse-Friderichsen {E35.1}	D70.3	Altra agranulocitosi
A39.2	Meningococcemia acuta	D70.5	Neutropenia ciclica
A39.3	Meningococcemia cronica	D70.6	Altra neutropenia
A39.4	Meningococcemia non specificata	D70.7	Neutropenia non specificata
A39.8	Altre infezioni meningococciche	M03.00	Artrite post-meningococcica {A39.8}: Localizzazioni multiple
A39.9	Infezione meningococcica non specificata	M03.01	Artrite post-meningococcica {A39.8}: area spalla
A40.0	Sepsi da streptococco, gruppo A	M03.02	Artrite post-meningococcica {A39.8}: braccio
A40.1	Sepsi da streptococco, gruppo B	M03.03	Artrite post-meningococcica {A39.8}: avambraccio
A40.2	Sepsi da streptococco, gruppo D	M03.04	Artrite post-meningococcica {A39.8}: mano
A40.3	Sepsi da Streptococcus pneumoniae	M03.05	Artrite post-meningococcica {A39.8}: coscia
A40.8	Altre forme di sepsi streptococcica	M03.06	Artrite post-meningococcica {A39.8}: Gamba
A40.9	Sepsi streptococcica non specificata	M03.07	Artrite post-meningococcica {A39.8}: caviglia e piede
A41.0	Sepsi da Stafilococco aureo	M03.08	Artrite post-meningococcica {A39.8}: Altre localizzazioni
A41.1	Sepsi da altro stafilococco specificato	M03.09	Artrite post-meningococcica {A39.8}: Localizzazione non precisata
A41.2	Sepsi da stafilococco non specificato	P35.2	Infezione erpetica [herpes simplex] congenita
A41.3	Sepsi da Haemophilus influenzae	P37.2	Listeriosi neonatale (disseminata)
A41.4	Sepsi da anaerobi	R57.2	Shock settico
A41.51	Sepsi da Escherichia coli [E. coli]	R65.0	Sindrome da risposta infiammatoria sistemica di origine infettiva senza insufficienza d'organo
A41.52	Sepsi da pseudomonas	R65.1	Sindrome da risposta infiammatoria sistemica di origine infettiva con insufficienza d'organo
A41.58	Sepsi da altri microorganismi Gram-negativi	R65.2	Sindrome da risposta infiammatoria sistemica di origine non infettiva senza insufficienza d'organo
A41.8	Altre forme di sepsi specificata	R65.3	Sindrome da risposta infiammatoria sistemica di origine non infettiva con insufficienza d'organo
A41.9	Sepsi non specificata	R65.9	Sindrome da risposta infiammatoria sistemica non specificata
A42.7	Sepsi actinomicotica		
A44.0	Bartonellosi sistemica		
A48.0	Gangrena gassosa		
A48.3	Sindrome da shock tossico		
A78	Febbre Q		
B00.7	Malattia erpetica disseminata		
B37.7	Sepsi da candida		
B38.7	Coccidiodomicosi disseminata		

Diagnosi secondaria R63-3

A01.0	Febbre tifoide	A26.7	Sepsi da Erysipelothrix
A01.1	Paratifo A	A27.0	Leptospirosi itteroemorragica [malattia di Weil]
A01.2	Paratifo B	A32.7	Sepsi da Listeria
A01.3	Paratifo C	A39.1	Sindrome di Waterhouse-Friderichsen {E35.1}
A02.1	Sepsi da salmonella	A39.2	Meningococcemia acuta
A19.0	Tubercolosi miliare acuta limitata ad una singola sede specificata	A39.3	Meningococcemia cronica
A19.1	Tubercolosi miliare acuta interessante sedi multiple	A39.4	Meningococcemia non specificata
A19.2	Tubercolosi miliare acuta non specificata	A39.8	Altre infezioni meningococciche
A19.8	Altre tubercolosi miliari	A39.9	Infezione meningococcica non specificata
A19.9	Tubercolosi miliare non specificata	A40.0	Sepsi da streptococco, gruppo A
A20.7	Peste setticemica	A40.1	Sepsi da streptococco, gruppo B
A21.7	Tularemia generalizzata	A40.2	Sepsi da streptococco, gruppo D
A22.7	Sepsi carbonchiosa	A40.3	Sepsi da Streptococcus pneumoniae
A24.0	Morva	A40.8	Altre forme di sepsi streptococcica
A24.1	Melioidosi acuta e fulminante	A40.9	Sepsi streptococcica non specificata
		A41.0	Sepsi da Stafilococco aureo

A41.1	Sepsi da altro stafilococco specificato	B52.8	Malaria da Plasmodium malariae con altre complicanze
A41.2	Sepsi da stafilococco non specificato	B55.0	Leishmaniosi viscerale
A41.3	Sepsi da Haemophilus influenzae	M03.00	Artrite post-meningococcica {A39.8}: Localizzazioni multiple
A41.4	Sepsi da anaerobi	M03.01	Artrite post-meningococcica {A39.8}: area spalla
A41.51	Sepsi da Escherichia coli [E. coli]	M03.02	Artrite post-meningococcica {A39.8}: braccio
A41.52	Sepsi da pseudomonas	M03.03	Artrite post-meningococcica {A39.8}: avambraccio
A41.58	Sepsi da altri microorganismi Gram-negativi	M03.04	Artrite post-meningococcica {A39.8}: mano
A41.8	Altre forme di sepsi specificata	M03.05	Artrite post-meningococcica {A39.8}: coscia
A41.9	Sepsi non specificata	M03.06	Artrite post-meningococcica {A39.8}: Gamba
A42.7	Sepsi actinomicotica	M03.07	Artrite post-meningococcica {A39.8}: caviglia e piede
A44.0	Bartonellosi sistemica	M03.08	Artrite post-meningococcica {A39.8}: Altre localizzazioni
A48.0	Gangrena gassosa	M03.09	Artrite post-meningococcica {A39.8}: Localizzazione non precisata
A48.3	Sindrome da shock tossico	P35.2	Infezione erpetica [herpes simplex] congenita
A78	Febbre Q	P37.2	Listeriosi neonatale (disseminata)
B00.7	Malattia erpetica disseminata	R57.2	Shock settico
B37.7	Sepsi da candida	R65.0	Sindrome da risposta infiammatoria sistemica di origine infettiva senza insufficienza d'organo
B38.7	Coccidioidomicosi disseminata	R65.1	Sindrome da risposta infiammatoria sistemica di origine infettiva con insufficienza d'organo
B39.3	Istoplasmosi disseminata da Histoplasma capsulatum	R65.2	Sindrome da risposta infiammatoria sistemica di origine non infettiva senza insufficienza d'organo
B41.7	Paracoccidioidomicosi disseminata	R65.3	Sindrome da risposta infiammatoria sistemica di origine non infettiva con insufficienza d'organo
B42.7	Sporotricosi disseminata	R65.9	Sindrome da risposta infiammatoria sistemica non specificata
B44.7	Aspergillosi disseminata		
B45.7	Criptococchi disseminata		
B46.4	Mucormicosi disseminata		
B50.8	Altre forme di malaria da Plasmodium falciparum gravi e complicate		
B51.0	Malaria da Plasmodium vivax con rottura della milza		

Diagnosi secondaria R63-4

D70.0	Agranulocitosi e neutropenia congenita	D70.18	Altre forme di agranulocitosi e neutropenia indotta da farmaci
D70.10	Agranulocitosi indotta da farmaci: Fase critica meno di 4 giorni	D70.19	Agranulocitosi e neutropenia indotta da farmaci, non specificata
D70.11	Agranulocitosi indotta da farmaci: Fase critica da 10 a meno di 20 giorni	D70.3	Altra agranulocitosi
D70.12	Agranulocitosi indotta da farmaci: Fase critica 20 e più giorni	D70.5	Neutropenia ciclica
D70.13	Agranulocitosi indotta da farmaci: Fase critica da 4 a meno di 7 giorni	D70.6	Altra neutropenia
D70.14	Agranulocitosi indotta da farmaci: Fase critica da 7 a meno di 10 giorni	D70.7	Neutropenia non specificata

Procedura R63-5

99.25.53†↔ Chemioterapia di complessità e intensità elevata

Procedura R63-6

93.59.52†↔ Trattamento complesso per colonizzazione o infezione da agenti multiresistenti, da 14 a 20 giorni di trattamento

93.59.53†↔ Trattamento complesso per colonizzazione o infezione da agenti multiresistenti, 21 o più giorni di trattamento

99.25.54†↔ Chemioterapia di complessità e intensità elevata: due chemioterapie nel corso di una degenza stazionaria

Procedura R63-7

39.9a.11†↔ Impianto o sostituzione di sistema di cateterismo a permanenza totalmente impiantabile

Procedura R63-8

99.25.00†↔ Somministrazione di sostanza chemioterapica per tumore, NAS

99.25.09†↔ Somministrazione di sostanza chemioterapica per tumore, altro

99.25.31†↔ Chemoembolizzazione

99.25.51†↔ Chemioterapia non complessa

99.25.52†↔ Chemioterapia di complessità e intensità moderata

Procedura R63-9

99.25.21†↔ Chemioipertermia intraperitoneale [HIPEC]

99.25.22†↔ Chemioipertermia intratoracica [HITOC]

99.25.23†↔ Chemioterapia intraperitoneale mediante aerosol pressurizzato [PIPAC]

99.25.24†↔ Chemioterapia intratoracica mediante aerosol pressurizzato [PITAC]

99.25.25†↔ Applicazione intratoracica intraoperatoria di una soluzione di agente chemioterapico e fibrina del paziente come carrier

99.25.29†↔ Applicazione intraoperatoria di sostanza chemioterapica, altro

99.28.00†↔ Instillazione di materiale citotossico e immunomodulatori NAS

99.28.01†↔ Instillazione di materiale citotossico e immunomodulatori, intratecale

99.28.02†↔ Instillazione di materiale citotossico e immunomodulatori, intracerebrale

99.28.03‡↔ Instillazione di materiale citotossico e immunomodulatori, nella cavità pleurica

99.28.04‡↔ Instillazione di materiale citotossico e immunomodulatori, intraperitoneale

99.28.05‡↔ Instillazione di materiale citotossico e immunomodulatori, nella vescica

99.28.06‡↔ Instillazione di materiale citotossico e immunomodulatori, nella pelvi renale

99.28.07‡↔ Instillazione di materiale citotossico e immunomodulatori ad azione locoregionale, per via arteriosa

99.28.08‡↔ Instillazione di materiale citotossico e immunomodulatori, in altra sede

ADRG R65

Neoplasie ematologiche e solide, un giorno di degenza

Durata del soggiorno è uguale 1 giorno

DRG R65Z

Neoplasie ematologiche e solide, un giorno di degenza

MDC 18A

HIV

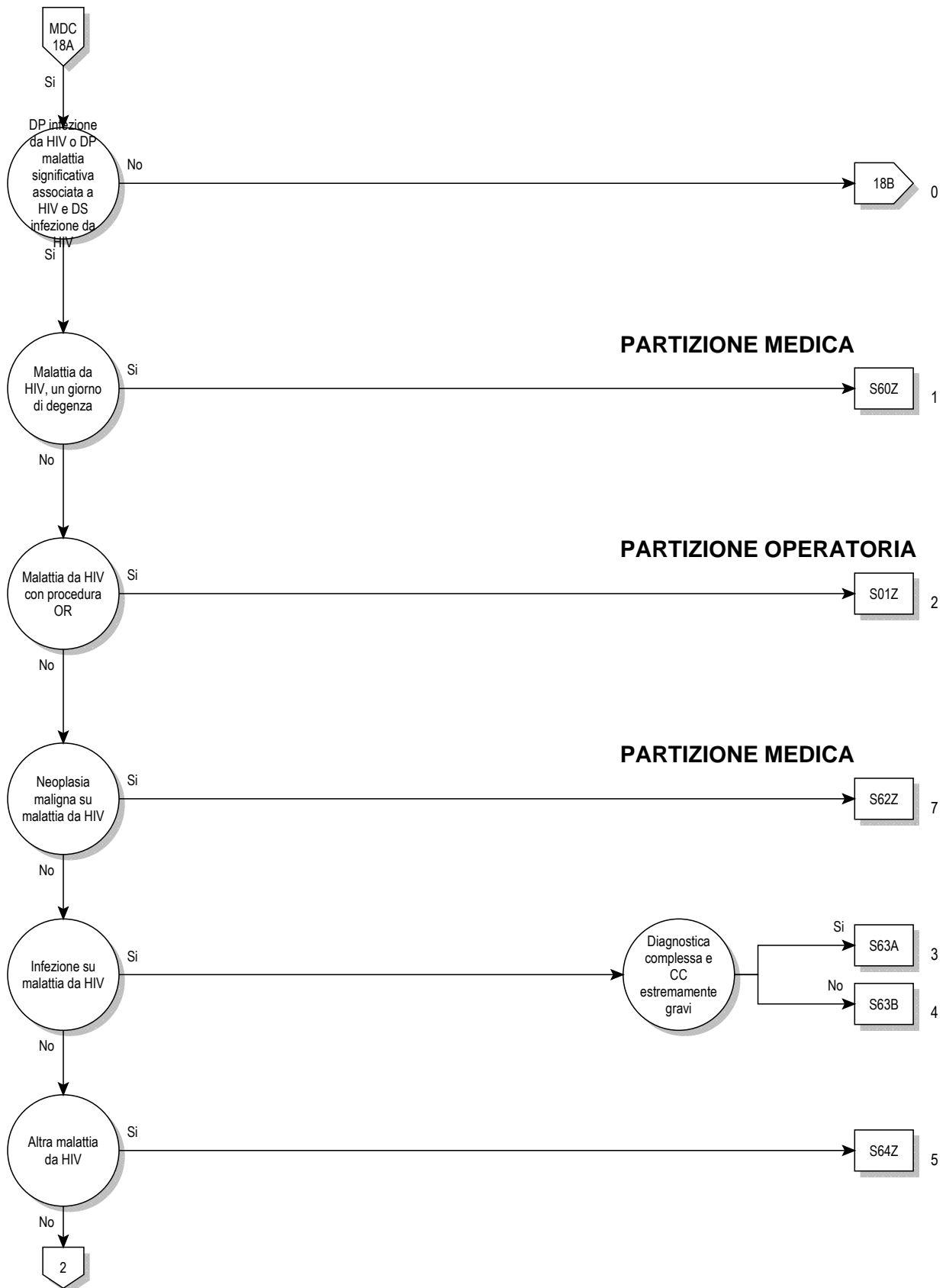



18A

Logica decisionale MDC 18A

Diagnosi principale nella tabella MDC18A-0 o Diagnosi principale nella tabella MDC18A-1 e almeno una Diagnosi secondaria nella tabella MDC18A-2 e non [Procedure OR- complesse]

Diagnosi principale per MDC 18A (MDC18A-0)

B20	Malattia da virus dell'immunodeficienza umana [HIV] che dà luogo a malattie infettive o parassitarie	U60.1	Categorie cliniche della malattia da HIV: Categoria A
B21	Malattia da virus dell'immunodeficienza umana [HIV] che dà luogo a neoplasie maligne	U60.2	Categorie cliniche della malattia da HIV: Categoria B
B22	Malattia da virus dell'immunodeficienza umana [HIV] che dà luogo ad altre malattie specificate	U60.3	Categorie cliniche della malattia da HIV: Categoria C
B23.0	Sindrome da infezione acuta da HIV	U60.9	Categoria clinica della malattia da HIV non specificata
B23.8	Malattia da HIV che dà luogo ad altre condizioni morbose specificate	U61.1	Numero di cellule T helper nella malattia da HIV: Categoria 1
B24	Malattia da virus dell'immunodeficienza umana [HIV] non specificata	U61.2	Numero di cellule T helper nella malattia da HIV: Categoria 2
F02.4	Demenza nell'infezione da virus dell'immunodeficienza umana [H.I.V.] {B22}	U61.3	Numero di cellule T helper nella malattia da HIV: Categoria 3
		U61.9	Numero di cellule T helper (CD4+) non specificato
		U85	Virus dell'immunodeficienza umana resistente a virostatici o inibitori della proteasi

Diagnosi per MDC 18A (MDC18A-1)

A02.0	Enterite da salmonella	A40.9	Sepsi streptococcica non specificata
A02.1	Sepsi da salmonella	A41.0	Sepsi da Stafilococco aureo
A02.2	Infezioni localizzate da salmonella	A41.1	Sepsi da altro stafilococco specificato
A02.8	Altre infezioni da salmonella, specificate	A41.2	Sepsi da stafilococco non specificato
A02.9	Infezione da salmonella, non specificata	A41.3	Sepsi da Haemophilus influenzae
A04.0	Infezione da Escherichia coli enteropatogena	A41.4	Sepsi da anaerobi
A04.1	Infezione da Escherichia coli enterotossigena	A41.51	Sepsi da Escherichia coli [E. coli]
A04.2	Infezione da Escherichia coli enteroinvasiva	A41.52	Sepsi da pseudomonas
A04.3	Infezione da Escherichia coli enteroemorragica	A41.58	Sepsi da altri microorganismi Gram-negativi
A04.4	Altre infezioni intestinali da Escherichia coli	A41.8	Altre forme di sepsi specificata
A04.5	Enterite da Campylobacter	A41.9	Sepsi non specificata
A04.6	Enterite da Yersinia enterocolitica	A43.0	Nocardiosi polmonare
A04.70	Enterocolite da Clostridium difficile senza megacolon, senza altre complicanze d'organo	A43.1	Nocardiosi cutanea
A04.71	Enterocolite da Clostridium difficile senza megacolon, con altre complicanze d'organo	A43.8	Altre forme di nocardiosi
A04.72	Enterocolite da Clostridium difficile con megacolon, senza altre complicanze d'organo	A43.9	Nocardiosi non specificata
A04.73	Enterocolite da Clostridium difficile con megacolon, con altre complicanze d'organo	A48.1	Malattia dei legionari
A04.79	Enterocolite da Clostridium difficile, non specificata	A48.2	Malattia dei legionari non polmonare [febbre di Pontiac]
A04.8	Altre infezioni batteriche intestinali specificate	A51.0	Sifilide genitale primaria
A04.9	Infezione batterica intestinale non specificata	A51.1	Sifilide anale primaria
A07.2	Criptosporidiosi	A51.2	Sifilide primaria di altre sedi
A07.3	Isosporiasi	A51.3	Sifilide secondaria della cute e delle mucose
A08.0	Enterite da Rotavirus	A51.4	Altre forme di sifilide secondaria
A08.1	Gastroenterite acuta da Norovirus [Agente di Norwalk]	A51.5	Sifilide precoce, latente
A08.2	Enterite da Adenovirus	A51.9	Sifilide precoce non specificata
A08.3	Altre enteriti virali	A52.0	Sifilide cardiovascolare
A08.4	Infezione virale intestinale non specificata	A52.1	Neurosifilide sintomatica
A08.5	Altre infezioni intestinali specificate	A52.2	Neurosifilide asintomatica
A18.0	Tubercolosi delle ossa e delle articolazioni	A52.3	Neurosifilide non specificata
A18.1	Tubercolosi dell'apparato genitourinario	A52.7	Altre forme di sifilide tardiva sintomatica
A18.3	Tubercolosi dell'intestino, del peritoneo e dei linfonodi mesenterici	A52.8	Sifilide tardiva latente
A18.4	Tubercolosi della cute e del tessuto sottocutaneo	A52.9	Sifilide tardiva non specificata
A18.5	Tubercolosi dell'occhio	A53.0	Sifilide latente, non specificata come precoce o tardiva
A18.6	Tubercolosi dell'orecchio	A53.9	Sifilide non specificata
A18.7	Tubercolosi delle ghiandole surrenali {E35.1}	A60.0	Infezione da herpes virus dei genitali e del tratto urogenitale
A31.1	Infezione cutanea da altri micobatteri	A60.1	Infezione da herpes virus della cute perianale e del retto
A31.80	Micobatteriosi atipica disseminata	A60.9	Infezione anogenitale da herpes virus non specificata
A31.88	Altre infezioni micobatteriche	A74.0	Congiuntivite da Chlamydiae {H13.1}
A31.9	Infezione micobatterica non specificata	A74.8	Altre malattie da Chlamydiae specificate
A40.0	Sepsi da streptococco, gruppo A	A74.9	Infezione da Chlamydiae non specificata
A40.1	Sepsi da streptococco, gruppo B	A81.2	Leucoencefalopatia multifocale progressiva
A40.2	Sepsi da streptococco, gruppo D	A81.8	Altre infezioni del sistema nervoso centrale da virus atipici
A40.3	Sepsi da Streptococcus pneumoniae	A81.9	Infezione, non specificata, del sistema nervoso centrale da virus non convenzionale
A40.8	Altre forme di sepsi streptococcica	A85.0	Encefalite da enterovirus {G05.1}
		A85.1	Encefalite da adenovirus {G05.1}
		A85.8	Altre encefaliti virali specificate
		A86	Encefalite virale non specificata
		A87.0	Meningite da enterovirus {G02.0}

A87.1	Meningite da adenovirus {G02.0}	B39.0	Istoplasmosi polmonare acuta da Histoplasma capsulatum
A87.8	Altre meningiti virali	B39.1	Istoplasmosi polmonare cronica da Histoplasma capsulatum
A87.9	Meningite virale non specificata	B39.2	Istoplasmosi polmonare da Histoplasma capsulatum non specificata
A88.8	Altre infezioni virali del sistema nervoso centrale specificate	B39.3	Istoplasmosi disseminata da Histoplasma capsulatum
A89	Infezione virale del sistema nervoso centrale non specificata	B39.4	Istoplasmosi da Histoplasma capsulatum non specificata
B00.0	Eczema erpetico	B39.5	Istoplasmosi da Histoplasma duboisi
B00.1	Dermatite vescicolare erpetica	B39.9	Istoplasmosi non specificata
B00.2	Gengivostomatite e faringotonsillite erpetiche	B44.0	Aspergillosi polmonare invasiva
B00.3	Meningite erpetica {G02.0}	B44.1	Altre forme di aspergillosi polmonare
B00.4	Encefalite erpetica {G05.1}	B44.2	Aspergillosi tonsillare
B00.5	Oftalmopatia erpetica	B44.7	Aspergillosi disseminata
B00.7	Malattia erpetica disseminata	B44.8	Altre forme di aspergillosi
B00.8	Altra forma di infezione erpetica	B44.9	Aspergillosi non specificata
B00.9	Infezione erpetica non specificata	B45.0	Criptococchi polmonare
B02.0	Encefalite da zoster {G05.1}	B45.1	Criptococchi cerebrale
B02.1	Meningite da zoster {G02.0}	B45.2	Criptococchi cutanea
B02.2	Zoster con interessamento di altre aree del sistema nervoso centrale	B45.3	Criptococchi ossea
B02.3	Oftalmopatia da zoster	B45.7	Criptococchi disseminata
B02.7	Zoster generalizzato	B45.8	Altre forme di criptococchi
B02.8	Zoster con altre complicanze	B45.9	Criptococchi non specificata
B02.9	Zoster senza complicanza	B48.7	Micosi da funghi opportunisti patogeni
B05.0	Morbillo complicato da encefalite {G05.1}	B55.0	Leishmaniosi viscerale
B05.1	Morbillo complicato da meningite {G02.0}	B58.0	Oftalmopatia da toxoplasma
B05.2	Morbillo complicato da polmonite {J17.1}	B58.1	Epatite da toxoplasma {K77.0}
B05.3	Morbillo complicato da otite media {H67.1}	B58.2	Meningoencefalite da toxoplasma {G05.2}
B05.4	Morbillo con complicanze intestinali	B58.3	Toxoplasmosi polmonare {J17.3}
B05.8	Morbillo con altre complicanze	B58.8	Toxoplasmosi con interessamento di altri organi
B05.9	Morbillo senza complicanza	B58.9	Toxoplasmosi non specificata
B17.1	Epatite virale acuta C	B59	Pneumocistosi {J17.3}
B25.0	Polmonite da cytomegalovirus {J17.1}	B60.0	Babesiosi
B25.1	Epatite da cytomegalovirus {K77.0}	B60.1	Acantamebiasi
B25.2	Pancreatite da cytomegalovirus {K87.1}	B60.2	Naegleriasi
B25.80	Infezione dell'apparato digerente da cytomegalovirus	B60.8	Altre malattie protozoarie specificate
B25.88	Altre malattie da cytomegalovirus	B78.0	Strongiloidiasi intestinale
B25.9	Malattia da cytomegalovirus non specificata	B78.1	Strongiloidiasi cutanea
B34.4	Infezione da papovavirus, sede non specificata	B78.7	Strongiloidiasi disseminata
B34.9	Infezione virale non specificata	B78.9	Strongiloidiasi non specificata
B35.0	Tinea della barba e tinea del capo	B88.8	Altre infestazioni cutanee da parassiti specificate
B35.1	Tinea dell'unghia	C44.0	Tumore Maligno: Cute del labbro
B35.2	Tinea della mano	C44.1	Tumore Maligno: Cute della palpebra, incluso il canto
B35.3	Tinea del piede	C44.2	Tumore Maligno: Cute dell'orecchio e del condotto uditivo esterno
B35.4	Tinea del corpo	C44.3	Tumore Maligno: Cute di altre e non specificate parti della faccia
B35.5	Tinea imbricata	C44.4	Tumore Maligno: Cute del cuoio capelluto e del collo
B35.6	Tinea inguinale [Tinea cruris]	C44.5	Tumore Maligno: Cute del tronco
B35.8	Altre dermatofitosi	C44.6	Tumore Maligno: Cute dell'arto superiore, inclusa la spalla
B35.9	Dermatofitosi non specificata	C44.7	Tumore Maligno: Cute dell'arto inferiore, inclusa l'anca
B36.0	Pityriasis versicolor	C44.8	Tumore Maligno: lesione sconfinante a più zone contigue della cute
B36.1	Tinea nera	C44.9	Tumore maligno della cute non specificato
B36.2	Piedra bianca	C46.0	Sarcoma di Kaposi della cute
B36.3	Piedra nigra	C46.1	Sarcoma di Kaposi dei tessuti molli
B36.8	Altre micosi superficiali specificate	C46.2	Sarcoma di Kaposi del palato
B36.9	Micosi superficiale non specificata	C46.3	Sarcoma di Kaposi dei linfonodi
B37.0	Stomatite da candida	C46.7	Sarcoma di Kaposi di altre sedi
B37.1	Candidosi polmonare	C46.8	Sarcoma di Kaposi di organi multipli
B37.2	Candidosi della cute e delle unghie	C46.9	Sarcoma di Kaposi non specificato
B37.5	Meningite da candida {G02.1}	C82.2	Linfoma follicolare di grado III, non specificato
B37.6	Endocardite da candida {I39.8}	C82.3	Linfoma follicolare di grado IIIa
B37.7	Sepsi da candida	C82.4	Linfoma follicolare di grado IIIb
B37.81	Esofagite da candida	C83.0	Linfoma a piccole cellule B
B37.88	Candidosi di altre sedi	C83.3	Linfoma diffuso a grandi cellule B
B37.9	Candidosi non specificata	C83.5	Linfoma linfoblastico
B38.0	Coccidioidomicosi polmonare acuta	C83.7	Linfoma di Burkitt
B38.1	Coccidioidomicosi polmonare cronica	C83.8	Altri linfomi non follicolari
B38.2	Coccidioidomicosi polmonare non specificata	C83.9	Linfoma non follicolare, non specificato
B38.3	Coccidioidomicosi cutanea	C84.4	Linfoma a cellule T periferiche, non classificato
B38.4	Meningite da coccidioidomicosi {G02.1}	C84.5	Altri linfomi a cellule T/NK mature
B38.7	Coccidioidomicosi disseminata	C84.7	Linfoma anaplastico a grandi cellule, ALK-negativo
B38.8	Altre forme di coccidioidomicosi		
B38.9	Coccidioidomicosi non specificata		

C84.8	Linfoma cutaneo a cellule T, non specificato	D69.58	Altra trombocitopenia secondaria, non specificata come refrattaria alla trasfusione
C84.9	Linfoma a cellule T/NK mature, non specificato		
C85.1	Linfoma a cellule B non specificato	D69.59	Trombocitopenia secondaria, non specificata
C85.2	Linfoma mediastinico (timico) a grandi cellule B	D69.60	Trombocitopenia non specificata: Specificata come refrattaria alla trasfusione
C85.9	Linfoma non Hodgkin, non specificato		
C86.1	Linfoma epatosplenico a cellule T	D69.61	Trombocitopenia non specificata: Non specificata come refrattaria alla trasfusione
C86.2	Linfoma a cellule T di tipo enteropatia		
C86.3	Linfoma sottocutaneo del pannicolo a cellule T	D70.0	Agranulocitosi e neutropenia congenita
C86.4	Linfoma blastico a cellule NK	D70.10	Agranulocitosi indotta da farmaci: Fase critica meno di 4 giorni
C86.5	Linfoma angioimmunoblastico a cellule T	D70.11	Agranulocitosi indotta da farmaci: Fase critica da 10 a meno di 20 giorni
C86.6	Proliferazioni primitive cutanee di cellule T CD30-positivo		
C88.40	Linfoma della zona marginale extranodale a cellule B del tessuto linfoide associato alle mucose [linfoma MALT]: Senza menzione di remissione completa	D70.12	Agranulocitosi indotta da farmaci: Fase critica 20 e più giorni
		D70.13	Agranulocitosi indotta da farmaci: Fase critica da 4 a meno di 7 giorni
C88.41	Linfoma della zona marginale extranodale a cellule B del tessuto linfoide associato alle mucose [linfoma MALT]: in remissione completa	D70.14	Agranulocitosi indotta da farmaci: Fase critica da 7 a meno di 10 giorni
		D70.18	Altre forme di agranulocitosi e neutropenia indotta da farmaci
D50.0	Anemia da deficit di ferro secondaria a perdita di sangue (cronica)	D70.19	Agranulocitosi e neutropenia indotta da farmaci, non specificata
D50.1	Disfagia sideropenica	D70.3	Altra agranulocitosi
D50.8	Altre anemie da deficit di ferro	D70.5	Neutropenia ciclica
D50.9	Anemie da deficit di ferro non specificate	D70.6	Altra neutropenia
D51.0	Anemia da deficit di vitamina B12 dovuta a deficit del fattore intrinseco	D70.7	Neutropenia non specificata
		D73.1	Ipersplenismo
D51.1	Anemia da deficit di vitamina B12 dovuta a malassorbimento selettivo di vitamina B12 con proteinuria	D75.9	Malattia del sangue e degli organi ematopoietici non specificata
		D80.0	Ipgammaglobulinemia ereditaria
D51.2	Deficit di transcobalamina II	D80.1	Ipgammaglobulinemia non familiare
D51.3	Altra anemia da deficit alimentare di vitamina B12	D80.2	Deficit selettivo di immunoglobuline A [IgA]
D51.8	Altre anemie da deficit di vitamina B12	D80.3	Deficit selettivo di sottoclassi delle immunoglobuline G [IgG]
D51.9	Anemia da deficit di vitamina B12 non specificata	D80.4	Deficit selettivo di immunoglobuline M [IgM]
D52.0	Anemia da deficit alimentare di folati	D80.5	Immunodeficienza con aumento delle immunoglobuline M [IgM]
D52.1	Anemia da deficit di folati indotta da farmaci	D80.6	Deficit anticorpale con immunoglobuline quasi normali o con iperimmunoglobulinemia
D52.8	Altre anemie da deficit di folati		
D52.9	Anemia da deficit di folati non specificata	D80.7	Ipgammaglobulinemia transitoria dell'infanzia
D53.0	Anemia da deficit proteico	D80.8	Altre immunodeficienze dovute principalmente a deficit di produzione di anticorpi
D53.1	Altre anemie megaloblastiche, non classificate altrove	D80.9	Immunodeficienza dovuta principalmente a deficit di produzione di anticorpi, non specificata
D53.2	Anemia da scorbuto		
D53.8	Altre anemie nutrizionali specificate	D81.0	Immunodeficienza combinata grave [SCID] con disgenesia reticolare
D53.9	Anemia nutrizionale non specificata		
D59.0	Anemia emolitica autoimmune da farmaci	D81.1	Immunodeficienza combinata grave [SCID] con numero basso di linfociti T e B
D59.1	Altre anemie emolitiche autoimmuni		
D59.2	Anemia emolitica non autoimmune da farmaci	D81.2	Immunodeficienza combinata grave [SCID] con ridotto o normale numero di linfociti B
D59.4	Altre anemie emolitiche non autoimmuni		
D59.5	Emoglobinuria parossistica notturna [Marchiafava-Micheli]	D81.6	Deficit del complesso maggiore di istocompatibilità di classe I
D59.6	Emoglobinuria dovuta ad emolisi da altre cause esterne	D81.7	Deficit del complesso maggiore di istocompatibilità di classe II
D59.8	Altre anemie emolitiche acquisite	D81.8	Altre immunodeficienze combinate
D59.9	Anemia emolitica acquisita non specificata	D81.9	Immunodeficienza combinata non specificata
D60.0	Aplasia pura acquisita cronica della serie rossa	D82.2	Immunodeficienza con nanismo micromelico
D60.1	Aplasia pura acquisita transitoria della serie rossa	D82.3	Immunodeficienza da difetto ereditario di risposta al virus di Epstein-Barr
D60.8	Altre aplasie pure acquisite della serie rossa		
D60.9	Aplasia pura acquisita della serie rossa non specificata	D82.4	Sindrome da iperimmunoglobulina E [IgE]
D61.10	Anemia aplastica da citostatici	D82.8	Immunodeficienza associata ad altri difetti maggiori specificati
D61.18	Altra anemia aplastica indotta da farmaci	D82.9	Immunodeficienza associata a difetto maggiore non specificato
D61.19	Anemia aplastica indotta da farmaci, non specificata	D83.0	Immunodeficienza comune variabile con prevalente difetto quantitativo e funzionale dei linfociti B
D61.2	Anemia aplastica da altri agenti esterni		
D61.3	Anemia aplastica idiopatica	D83.1	Immunodeficienza comune variabile con prevalenti difetti dei linfociti T immunoregolatori
D61.8	Altre anemie aplastiche specificate		
D61.9	Anemia aplastica non specificata	D83.2	Immunodeficienza comune variabile con autoanticorpi contro i linfociti B o T
D62	Anemia acuta post-emorragica		
D64.0	Anemia sideroblastica ereditaria	D83.8	Altre immunodeficienze comuni variabili
D64.1	Anemia sideroblastica secondaria, da malattia	D83.9	Immunodeficienza comune variabile non specificata
D64.2	Anemia sideroblastica secondaria, da farmaci e tossine	D84.0	Difetto funzionale dell'antigene-1 linfocitico [LFA-1]
D64.3	Altre anemie sideroblastiche	D84.1	Difetti nel sistema del complemento
D64.4	Anemia diseritropoietica congenita	D84.8	Altre immunodeficienze specificate
D64.8	Altre anemie specificate	D84.9	Immunodeficienza non specificata
D64.9	Anemia non specificata	D89.9	Disturbo del sistema immunitario, non specificato
D69.52	Trombocitopenia indotta da eparina di tipo I	E40	Kwashiorkor
D69.53	Trombocitopenia indotta da eparina di tipo II	E41	Marasma nutrizionale
D69.57	Altra trombocitopenia secondaria, specificata come refrattaria alla trasfusione	E42	Marasma di Kwashiorkor
		E43	Grave malnutrizione proteico-energetica non specificata
		E44.0	Malnutrizione proteico-energetica di grado moderato

E44.1	Malnutrizione proteico-energetica di grado lieve	G44.8	Altre sindromi cefalalgiche specificate
E45	Ritardo dello sviluppo conseguente a malnutrizione proteico-energetica	G60.9	Neuropatia ereditaria e idiopatica non specificata
E46	Malnutrizione proteico-energetica non specificata	G61.0	Sindrome di Guillain-Barré
E50.0	Deficit di vitamina A con xerosi congiuntivale	G61.8	Altre polineuropatie infiammatorie
E50.1	Deficit di vitamina A con macchie di Bitot e xerosi congiuntivale	G61.9	Polineuropatia infiammatoria non specificata
E50.2	Deficit di vitamina A con xerosi corneale	G62.80	Polineuropatia del paziente critico
E50.3	Deficit di vitamina A con ulcera e xerosi corneale	G62.88	Altre polineuropatie specificate
E50.4	Deficit di vitamina A con cheratomalacia	G62.9	Polineuropatia non specificata
E50.5	Deficit di vitamina A con emeralopia	G93.3	Sindrome di affaticamento cronico
E50.6	Deficit di vitamina A con cicatrici xeroftalmiche della cornea	G93.4	Encefalopatia non specificata
E50.7	Altre manifestazioni oculari da deficit di vitamina A	G93.9	Disturbo dell'encefalo non specificato
E50.8	Altre manifestazioni da deficit di vitamina A	G95.2	Compressione midollare non specificata
E50.9	Deficit di vitamina A non specificata	G95.9	Malattia del midollo spinale non specificata
E51.1	Berberi	G96.9	Disturbo del sistema nervoso centrale non specificato
E51.2	Encefalopatia di Wernicke	G98	Altri disturbi del sistema nervoso non classificati altrove
E51.8	Altre manifestazioni da deficit di tiamina	H30.0	Infiammazione corioretinica focale
E51.9	Deficit di tiamina non specificata	H30.1	Infiammazione corioretinica diffusa
E52	Deficit di niacina [pellagra]	H30.9	Infiammazione corioretinica non specificata
E53.0	Deficit di riboflavina	H35.0	Retinopatia non proliferativa [background] e alterazioni vascolari retiniche
E53.1	Deficit di piridossina	H54.0	Cecità binoculare
E53.8	Deficit di altre vitamine specificate del complesso B	H54.1	Deficit visivo grave, binoculare
E53.9	Deficit di vitamina B non specificata	H54.2	Deficit visivo moderato, binoculare
E54	Deficit di acido ascorbico	H54.3	Deficit visivo lieve o inesistente, binoculare
E55.0	Rachitismo attivo	H54.4	Cecità monoculare
E55.9	Deficit di vitamina D non specificata	H54.5	Deficit visivo grave, monoculare
E56.0	Deficit di vitamina E	H54.6	Deficit visivo moderato, monoculare
E56.1	Deficit di vitamina K	H54.9	Deficit visivo non specificato (binoculare)
E56.8	Deficit di altre vitamine	I20.0	Angina instabile
E56.9	Deficit vitaminico non specificato	I20.1	Angina pectoris con spasmo documentato
E58	Deficit alimentare di calcio	I20.8	Altre forme di angina pectoris
E59	Deficit alimentare di selenio	I20.9	Angina pectoris non specificata
E60	Deficit alimentare di zinco	I21.0	Infarto miocardico acuto transmurale della parete anteriore
E61.0	Deficit di rame	I21.1	Infarto miocardico acuto transmurale della parete inferiore
E61.1	Deficit di ferro	I21.2	Infarto miocardico acuto transmurale di altre sedi
E61.2	Deficit di magnesio	I21.3	Infarto miocardico acuto transmurale di sede non specificata
E61.3	Deficit di manganese	I21.4	Infarto miocardico acuto subendocardico
E61.4	Deficit di cromo	I21.9	Infarto miocardico acuto non specificato
E61.5	Deficit di molibdeno	I22.0	Infarto miocardico recidivante della parete anteriore
E61.6	Deficit di vanadio	I22.1	Infarto miocardico recidivante della parete inferiore
E61.7	Deficit di molteplici elementi nutritivi	I22.8	Infarto miocardico recidivante di altre sedi
E61.8	Deficit di altri specificati elementi nutritivi	I22.9	Infarto miocardico recidivante di sede non specificata
E61.9	Deficit di elementi nutritivi non specificati	I23.0	Emopericardio come complicanza in atto susseguente ad infarto miocardico acuto
E63.0	Deficit di acidi grassi essenziali [EFA]	I23.1	Difetto settale interatriale come complicanza in atto susseguente ad infarto miocardico acuto
E63.1	Dieta non equilibrata nei suoi costituenti	I23.2	Difetto settale interventricolare come complicanza in atto susseguente ad infarto miocardico acuto
E63.8	Altri deficit nutrizionali specificati	I23.3	Rottura della parete cardiaca senza emopericardio come complicanza in atto susseguente ad infarto miocardico acuto
E63.9	Deficit nutritivo non specificato	I23.4	Rottura delle corde tendinee come complicanza in atto susseguente ad infarto miocardico acuto
E86	Ipovolemia	I23.5	Rottura del muscolo papillare come complicanza in atto susseguente ad infarto miocardico acuto
E88.1	Lipodistrofia non classificata altrove	I23.6	Trombosi dell'atrio, dell'orecchietta dell'atrio e del ventricolo come complicanza in atto susseguente ad infarto miocardico acuto
E88.9	Disturbo metabolico non specificato	I23.8	Altre complicanze in atto susseguenti ad infarto miocardico acuto
F03	Demenza non specificata	I24.0	Trombosi coronarica non esitante in infarto miocardico
F05.1	Delirio sovrapposto a demenza	I24.1	Sindrome post-infarto miocardico
F06.8	Altri disturbi mentali organici dovuti a lesione o disfunzione cerebrale o a malattia somatica	I24.8	Altre forme di cardiopatia ischemica acuta
F06.9	Disturbo mentale organico non specificato dovuto a lesione, disfunzione cerebrale e a malattia somatica	I24.9	Cardiopatia ischemica acuta non specificata
F07.9	Disturbo organico della personalità e del comportamento non specificato a seguito di malattia, lesione o disturbo funzionale cerebrali	I25.0	Malattia cardiovascolare aterosclerotica, così descritta
F09	Disturbi psichici organici o sintomatici non specificati	I25.10	Cardiopatia aterosclerotica: Senza stenosi emodinamicamente rilevanti
F29	Psicosi non organica non specificata	I25.11	Cardiopatia aterosclerotica: Malattia di un vaso
F30.0	Ipomania	I25.12	Cardiopatia aterosclerotica: Malattia di due vasi
F30.1	Mania senza sintomi psicotici	I25.13	Cardiopatia aterosclerotica: Malattia di tre vasi
F30.2	Mania con sintomi psicotici	I25.14	Cardiopatia aterosclerotica: Stenosi del tronco comune sinistro
F30.9	Episodio maniaco non specificato	I25.15	Malattia cardiovascolare: con bypass stenosanti
G04.2	Meningoencefalite e meningomielite batteriche, non classificate altrove		
G04.8	Altre encefaliti, mieliti ed encefalomieliti		
G04.9	Encefalite, mielite ed encefalomielite non precisate		
G37.9	Malattia demielinizzante del sistema nervoso centrale non specificata		

I25.16	Malattia cardiovascolare: con stents stenosanti	K52.8	Altre gastroenteriti e coliti non infettive specificate
I25.19	Malattia cardiovascolare: non specificata	K52.9	Gastroenterite e colite non infettive, non specificate
I25.20	Infarto miocardico pregresso: Risalente a 29 giorni fino a meno di 4 mesi prima	K85.00	Pancreatite acuta idiopatica: senza menzione di complicazioni d'organo
I25.21	Infarto miocardico pregresso: Risalente a 4 mesi fino a meno di 1 anno prima	K85.01	Pancreatite acuta idiopatica: con complicanze d'organo
I25.22	Infarto miocardico pregresso: almeno 1 anno antecedente	K85.10	Pancreatite acuta biliare: senza menzione di complicazioni d'organo
I25.29	Infarto miocardico pregresso: Non specificato	K85.11	Pancreatite acuta biliare: con complicanze d'organo
I25.3	Aneurisma (della parete) del cuore	K85.20	Pancreatite acuta indotta da alcol: senza menzione di complicazioni d'organo
I25.4	Aneurisma di arteria coronaria	K85.21	Pancreatite acuta indotta da alcol: con complicanze d'organo
I25.5	Cardiomiopatia ischemica	K85.30	Pancreatite acuta indotta da farmaci: senza menzione di complicazioni d'organo
I25.6	Ischemia miocardica silente	K85.31	Pancreatite acuta indotta da farmaci: con complicanze d'organo
I25.8	Altre forme di cardiopatia ischemica cronica	K85.80	Altra forma di pancreatite acuta: senza menzione di complicazioni d'organo
I25.9	Cardiopatia ischemica cronica non specificata	K85.81	Altra forma di pancreatite acuta: con complicanze d'organo
I33.0	Endocardite infettiva acuta e subacuta	K85.90	Pancreatite acuta non specificata: senza menzione di complicazioni d'organo
I33.9	Endocardite acuta non specificata	K85.91	Pancreatite acuta non specificata: con complicanze d'organo
I38	Endocardite, valvola non specificata	K90.9	Malassorbimento intestinale non specificato
I40.0	Miocardite infettiva	L03.10	Cellulite dell'arto superiore
I40.1	Miocardite isolata	L03.11	Cellulite dell'arto inferiore
I40.8	Altra forma di miocardite acuta	L03.2	Cellulite flemmonosa del viso
I40.9	Miocardite acuta non specificata	L03.3	Cellulite flemmonosa del tronco
I42.9	Cardiomiopatia non specificata	L03.8	Cellulite flemmonosa di altre sedi
I67.3	Leucoencefalopatia vascolare progressiva	L03.9	Cellulite flemmonosa non specificata
J12.3	Polmonite da metapneumovirus umano	L04.0	Linfadenite acuta del viso, della testa e del collo
J12.8	Altre polmoniti virali	L04.1	Linfadenite acuta del tronco
J12.9	Polmonite virale non specificata	L04.2	Linfadenite acuta dell'arto superiore
J13	Polmonite da Streptococcus pneumoniae	L04.3	Linfadenite acuta dell'arto inferiore
J14	Polmonite da Haemophilus influenzae	L04.8	Linfadenite acuta di altre parti del corpo
J15.0	Polmonite da Klebsiella pneumoniae	L04.9	Linfadenite acuta non specificata
J15.1	Polmonite da Pseudomonas	L27.0	Eruzione cutanea generalizzata causata da farmaci e medicinali
J15.2	Polmonite da Stafilococco	L27.1	Eruzione cutanea localizzata causata da farmaci e medicinali
J15.3	Polmonite da Streptococco di gruppo B	L97	Ulcera dell'arto inferiore non classificata altrove
J15.4	Polmonite da altri Streptococchi	L98.3	Cellulite con eosinofilia [Wells]
J15.5	Polmonite da Escherichia coli	L98.9	Disturbo della cute e del tessuto sottocutaneo, non specificato
J15.6	Polmonite da altri batteri Gram-negativi	M00.00	Artrite e poliartrite stafilococcica: Localizzazioni multiple
J15.7	Polmonite da Mycoplasma pneumoniae	M00.01	Artrite e poliartrite stafilococcica: area spalla
J15.8	Altra polmonite batterica	M00.02	Artrite e poliartrite stafilococcica: braccio
J15.9	Polmonite batterica non specificata	M00.03	Artrite e poliartrite stafilococcica: avambraccio
J16.0	Polmonite da Chlamydiae	M00.04	Artrite e poliartrite stafilococcica: mano
J16.8	Polmonite da altri microrganismi infettivi specificati	M00.05	Artrite e poliartrite stafilococcica: coscia
J18.0	Broncopolmonite non specificata	M00.06	Artrite e poliartrite stafilococcica: Gamba
J18.1	Polmonite lobare non specificata	M00.07	Artrite e poliartrite stafilococcica: caviglia e piede
J18.8	Altre polmoniti da microrganismi non specificati	M00.08	Artrite e poliartrite stafilococcica: Altre localizzazioni
J18.9	Polmonite non specificata	M00.09	Artrite e poliartrite stafilococcica: Localizzazione non precisata
J32.9	Sinusite cronica non specificata	M00.10	Artrite e poliartrite pneumococcica: Localizzazioni multiple
J84.8	Altre malattie polmonari interstiziali specificate	M00.11	Artrite e poliartrite pneumococcica: area spalla
J85.0	Gangrena e necrosi del polmone	M00.12	Artrite e poliartrite pneumococcica: braccio
J85.1	Ascesso del polmone con polmonite	M00.13	Artrite e poliartrite pneumococcica: avambraccio
J85.2	Ascesso del polmone senza polmonite	M00.14	Artrite e poliartrite pneumococcica: mano
J93.1	Altro pneumotorace spontaneo	M00.15	Artrite e poliartrite pneumococcica: coscia
J93.8	Altro pneumotorace	M00.16	Artrite e poliartrite pneumococcica: Gamba
J93.9	Pneumotorace non specificato	M00.17	Artrite e poliartrite pneumococcica: caviglia e piede
K11.9	Malattia delle ghiandole salivari, non specificata	M00.18	Artrite e poliartrite pneumococcica: Altre localizzazioni
K12.0	Afte orali ricorrenti	M00.19	Artrite e poliartrite pneumococcica: Localizzazione non precisata
K13.0	Malattie delle labbra	M00.20	Altre artriti e poliartriti streptococciche: Localizzazioni multiple
K13.2	Leucoplachia ed altre alterazioni dell'epitelio orale, inclusa la lingua	M00.21	Altre artriti e poliartriti streptococciche: area spalla
K13.3	Tricoleucoplachia	M00.22	Altre artriti e poliartriti streptococciche: braccio
K22.1	Ulcera dell'esofago	M00.23	Altre artriti e poliartriti streptococciche: avambraccio
K29.4	Gastrite atrofica cronica	M00.24	Altre artriti e poliartriti streptococciche: mano
K29.5	Gastrite cronica non specificata	M00.25	Altre artriti e poliartriti streptococciche: coscia
K29.7	Gastrite non specificata	M00.26	Altre artriti e poliartriti streptococciche: Gamba
K29.9	Gastroduodenite non specificata	M00.27	Altre artriti e poliartriti streptococciche: caviglia e piede
K52.0	Gastroenterite e colite da radiazioni	M00.28	Altre artriti e poliartriti streptococciche: Altre localizzazioni
K52.1	Gastroenterite e colite tossiche	M00.29	Altre artriti e poliartriti streptococciche: Localizzazione non precisata
K52.2	Gastroenterite e colite allergiche e alimentari	M00.90	Artrite piogenica non specificata: Localizzazioni multiple
K52.30	Pancolite indeterminata		
K52.31	Colite sinistra indeterminata		
K52.32	Colite rettosigmoidea indeterminata		
K52.38	Altra colite indeterminata		

M00.91	Artrite piogenica non specificata: area spalla	N00.5	Sindrome nefritica acuta: glomerulonefrite diffusa mesangiocapillare
M00.92	Artrite piogenica non specificata: braccio	N00.6	Sindrome nefritica acuta: malattia da depositi densi
M00.93	Artrite piogenica non specificata: avambraccio	N00.7	Sindrome nefritica acuta: Glomerulonefrite con formazione a mezzaluna
M00.94	Artrite piogenica non specificata: mano	N00.8	Sindrome nefritica acuta: altre modifiche morfologiche
M00.95	Artrite piogenica non specificata: coscia	N00.9	Sindrome nefritica acuta: Tipo di modifica morfologica non specificata
M00.96	Artrite piogenica non specificata: Gamba	N01.0	Sindrome nefritica rapidamente progressiva: Lesione glomerulare minima
M00.97	Artrite piogenica non specificata: caviglia e piede	N01.1	Sindrome nefritica rapidamente progressiva: lesione glomerulare focale e segmentale
M00.98	Artrite piogenica non specificata: Altre localizzazioni	N01.2	Sindrome nefritica rapidamente progressiva: glomerulonefrite diffusa membranosa
M00.99	Artrite piogenica non specificata: Localizzazione non precisata	N01.3	Sindrome nefritica rapidamente progressiva: glomerulonefrite mesangioproliferativa diffusa
M13.90	Artrite non specificata: Localizzazioni multiple	N01.4	Sindrome nefritica rapidamente progressiva: glomerulonefrite endocapillare-proliferativa diffusa
M13.91	Artrite non specificata: area spalla	N01.5	Sindrome nefritica rapidamente progressiva: glomerulonefrite diffusa mesangiocapillare
M13.92	Artrite non specificata: braccio	N01.6	Sindrome nefritica rapidamente progressiva: malattia da depositi densi
M13.93	Artrite non specificata: avambraccio	N01.7	Sindrome nefritica rapidamente progressiva: Glomerulonefrite con formazione a mezzaluna
M13.94	Artrite non specificata: mano	N01.8	Sindrome nefritica rapidamente progressiva: altre modifiche morfologiche
M13.95	Artrite non specificata: coscia	N01.9	Sindrome nefritica rapidamente progressiva: Tipo di modifica morfologica non specificata
M13.96	Artrite non specificata: Gamba	N03.0	Sindrome nefritica cronica: Lesione glomerulare minima
M13.97	Artrite non specificata: caviglia e piede	N03.1	Sindrome nefritica cronica: lesione glomerulare focale e segmentale
M13.98	Artrite non specificata: Altre localizzazioni	N03.2	Sindrome nefritica cronica: glomerulonefrite diffusa membranosa
M13.99	Artrite non specificata: Localizzazione non precisata	N03.3	Sindrome nefritica cronica: glomerulonefrite mesangioproliferativa diffusa
M54.10	Radicolopatia: Localizzazioni multiple della colonna vertebrale	N03.4	Sindrome nefritica cronica: glomerulonefrite endocapillare-proliferativa diffusa
M54.11	Radicolopatia: Zona occipito-atlanto-assiale	N03.5	Sindrome nefritica cronica: glomerulonefrite diffusa mesangiocapillare
M54.19	Radicolopatia: Zona non precisata	N03.6	Sindrome nefritica cronica: malattia da depositi densi
M79.20	Nevralgia e nevrite non specificate: Localizzazioni multiple	N03.7	Sindrome nefritica cronica: Glomerulonefrite con formazione a mezzaluna
M79.21	Nevralgia e nevrite non specificate: area spalla	N03.8	Sindrome nefritica cronica: altre modifiche morfologiche
M79.22	Nevralgia e nevrite non specificate: braccio	N03.9	Sindrome nefritica cronica: Tipo di modifica morfologica non specificata
M79.23	Nevralgia e nevrite non specificate: avambraccio	N04.0	Sindrome nefrosica: Lesione glomerulare minima
M79.24	Nevralgia e nevrite non specificate: mano	N04.1	Sindrome nefrosica: lesione glomerulare focale e segmentale
M79.25	Nevralgia e nevrite non specificate: coscia	N04.2	Sindrome nefrosica: glomerulonefrite diffusa membranosa
M79.26	Nevralgia e nevrite non specificate: Gamba	N04.3	Sindrome nefrosica: glomerulonefrite mesangioproliferativa diffusa
M79.27	Nevralgia e nevrite non specificate: caviglia e piede	N04.4	Sindrome nefrosica: glomerulonefrite endocapillare-proliferativa diffusa
M79.28	Nevralgia e nevrite non specificate: Altre localizzazioni	N04.5	Sindrome nefrosica: glomerulonefrite diffusa mesangiocapillare
M79.29	Nevralgia e nevrite non specificate: Localizzazione non precisata	N04.6	Sindrome nefrosica: malattia da depositi densi
M80.40	Osteoporosi indotta da farmaci con frattura patologica: Localizzazioni multiple	N04.7	Sindrome nefrosica: Glomerulonefrite con formazione a mezzaluna
M80.41	Osteoporosi indotta da farmaci con frattura patologica: area spalla	N04.8	Sindrome nefrosica: altre modifiche morfologiche
M80.42	Osteoporosi indotta da farmaci con frattura patologica: braccio	N04.9	Sindrome nefrosica: Tipo di modifica morfologica non specificata
M80.43	Osteoporosi indotta da farmaci con frattura patologica: avambraccio	N05.0	Sindrome nefritica non specificata: Lesione glomerulare minima
M80.44	Osteoporosi indotta da farmaci con frattura patologica: mano	N05.1	Sindrome nefritica non specificata: lesione glomerulare focale e segmentale
M80.45	Osteoporosi indotta da farmaci con frattura patologica: coscia	N05.2	Sindrome nefritica non specificata: glomerulonefrite diffusa membranosa
M80.46	Osteoporosi indotta da farmaci con frattura patologica: Gamba	N05.3	Sindrome nefritica non specificata: glomerulonefrite diffusa mesangioproliferativa diffusa
M80.47	Osteoporosi indotta da farmaci con frattura patologica: caviglia e piede	N05.4	Sindrome nefritica non specificata: glomerulonefrite endocapillare-proliferativa diffusa
M80.48	Osteoporosi indotta da farmaci con frattura patologica: Altre localizzazioni	N05.5	Sindrome nefritica non specificata: glomerulonefrite diffusa mesangiocapillare
M80.49	Osteoporosi indotta da farmaci con frattura patologica: Localizzazione non precisata	N05.6	Sindrome nefritica non specificata: malattia da depositi densi
M83.50	Altra osteomalacia farmacoindotta dell'adulto: Localizzazioni multiple	N05.7	Sindrome nefritica non specificata: Glomerulonefrite con formazione a mezzaluna
M83.51	Altra osteomalacia farmacoindotta dell'adulto: area spalla		
M83.52	Altra osteomalacia farmacoindotta dell'adulto: braccio		
M83.53	Altra osteomalacia farmacoindotta dell'adulto: avambraccio		
M83.54	Altra osteomalacia farmacoindotta dell'adulto: mano		
M83.55	Altra osteomalacia farmacoindotta dell'adulto: coscia		
M83.56	Altra osteomalacia farmacoindotta dell'adulto: Gamba		
M83.57	Altra osteomalacia farmacoindotta dell'adulto: caviglia e piede		
M83.58	Altra osteomalacia farmacoindotta dell'adulto: Altre localizzazioni		
M83.59	Altra osteomalacia farmacoindotta dell'adulto: Localizzazione non precisata		
N00.0	Sindrome nefritica acuta: Lesione glomerulare minima		
N00.1	Sindrome nefritica acuta: lesione glomerulare focale e segmentale		
N00.2	Sindrome nefritica acuta: glomerulonefrite diffusa membranosa		
N00.3	Sindrome nefritica acuta: glomerulonefrite mesangioproliferativa diffusa		
N00.4	Sindrome nefritica acuta: glomerulonefrite endocapillare-proliferativa diffusa		

N05.8	Sindrome nefritica non specificata: altre modifiche morfologiche	R50.9	Febbre non specificata
N05.9	Sindrome nefritica non specificata: Tipo di modifica morfologica non specificata	R51	Cefalea
N14.0	Nefropatia da analgesico	R53	Malessere ed affaticamento
N14.1	Nefropatia indotta da altri farmaci, medicinali e sostanze biologiche	R57.2	Shock settico
N14.2	Nefropatia indotta da farmaci, medicinali e sostanze biologiche non specificate	R59.0	Adenomegalia localizzata
N14.3	Nefropatia indotta da metalli pesanti	R59.1	Adenomegalia generalizzata
N14.4	Nefropatia tossica non classificata altrove	R59.9	Adenomegalia non specificata
N15.0	Nefropatia dei Balcani	R61.0	Iperidrosi localizzata
N15.8	Altre malattie renali tubulo-interstiziali specificate	R61.1	Iperidrosi generalizzata
N15.9	Malattia renale tubulo-interstiziale non specificata	R61.9	Iperidrosi non specificata
N28.9	Disturbi del rene e dell'uretere non specificati	R62.0	Ritardo di tappa fondamentale dello sviluppo
R06.0	Dispnea	R62.8	Altre forme di ritardo dello sviluppo fisiologico normale
R06.4	Iperventilazione	R62.9	Ritardo dello sviluppo fisiologico normale non specificato
R06.88	Altre e non specificate anomalie respiratorie	R63.4	Perdita di peso anormale
R16.0	Epatomegalia non classificata altrove	R64	Cachessia
R16.1	Splenomegalia non classificata altrove	U04.9	Sindrome respiratoria acuta severa [SARS] non specificata
R21	Rash ed altre eruzioni cutanee non specifiche	Z29.1	Immunoterapia profilattica
R50.2	Febbre indotta da farmaci	Z29.20	Chemioterapia profilattica locale
R50.80	Febbre di origine sconosciuta	Z29.21	Chemioterapia profilattica sistemica
R50.88	Altra febbre specificata	Z29.28	Altra chemioterapia profilattica
		Z29.8	Altre misure profilattiche specificate

Diagnosi per MDC 18A (MDC18A-2)

B20	Malattia da virus dell'immunodeficienza umana [HIV] che dà luogo a malattie infettive o parassitarie	B23.8	Malattia da HIV che dà luogo ad altre condizioni morbose specificate
B21	Malattia da virus dell'immunodeficienza umana [HIV] che dà luogo a neoplasie maligne	B24	Malattia da virus dell'immunodeficienza umana [HIV] non specificata
B22	Malattia da virus dell'immunodeficienza umana [HIV] che dà luogo ad altre malattie specificate	F02.4	Demenza nell'infezione da virus dell'immunodeficienza umana [H.I.V.] {B22}
B23.0	Sindrome da infezione acuta da HIV		

ADRG S01 Malattia da HIV con procedura OR

Procedura operatoria

DRG S01Z Malattia da HIV con procedura OR

ADRG S60 Malattia da HIV, un giorno di degenza

Durata del soggiorno è uguale 1 giorno e Modo di dimissione è disuguale deceduto (07)

DRG S60Z Malattia da HIV, un giorno di degenza

ADRG S62 Neoplasia maligna su malattia da HIV

Diagnosi principale nella tabella S62-1

DRG S62Z Neoplasia maligna su malattia da HIV

Diagnosi S62-1

B21	Malattia da virus dell'immunodeficienza umana [HIV] che dà luogo a neoplasie maligne	C44.5	Tumore Maligno: Cute del tronco
C44.0	Tumore Maligno: Cute del labbro	C44.6	Tumore Maligno: Cute dell'arto superiore, inclusa la spalla
C44.1	Tumore Maligno: Cute della palpebra, incluso il canto	C44.7	Tumore Maligno: Cute dell'arto inferiore, inclusa l'anca
C44.2	Tumore Maligno: Cute dell'orecchio e del condotto uditivo esterno	C44.8	Tumore Maligno: lesione sconfinante a più zone contigue della cute
C44.3	Tumore Maligno: Cute di altre e non specificate parti della faccia	C44.9	Tumore maligno della cute non specificato
C44.4	Tumore Maligno: Cute del cuoio capelluto e del collo	C46.0	Sarcoma di Kaposi della cute
		C46.1	Sarcoma di Kaposi dei tessuti molli

C46.2	Sarcoma di Kaposi del palato	C84.8	Linfoma cutaneo a cellule T, non specificato
C46.3	Sarcoma di Kaposi dei linfonodi	C84.9	Linfoma a cellule T/NK mature, non specificato
C46.7	Sarcoma di Kaposi di altre sedi	C85.1	Linfoma a cellule B non specificato
C46.8	Sarcoma di Kaposi di organi multipli	C85.2	Linfoma mediastinico (timico) a grandi cellule B
C46.9	Sarcoma di Kaposi non specificato	C85.9	Linfoma non Hodgkin, non specificato
C82.2	Linfoma follicolare di grado III, non specificato	C86.1	Linfoma epatosplenico a cellule T
C82.3	Linfoma follicolare di grado IIIa	C86.2	Linfoma a cellule T di tipo enteropatia
C82.4	Linfoma follicolare di grado IIIb	C86.3	Linfoma sottocutaneo del pannicolo a cellule T
C83.0	Linfoma a piccole cellule B	C86.4	Linfoma blastico a cellule NK
C83.3	Linfoma diffuso a grandi cellule B	C86.5	Linfoma angioimmunoblastico a cellule T
C83.5	Linfoma linfoblastico	C86.6	Proliferazioni primitive cutanee di cellule T CD30-positive
C83.7	Linfoma di Burkitt	C88.40	Linfoma della zona marginale extranodale a cellule B del tessuto linfoide associato alle mucose [linfoma MALT]: Senza menzione di remissione completa
C83.8	Altri linfomi non follicolari		
C83.9	Linfoma non follicolare, non specificato		
C84.4	Linfoma a cellule T periferiche, non classificato	C88.41	Linfoma della zona marginale extranodale a cellule B del tessuto linfoide associato alle mucose [linfoma MALT]: in remissione completa
C84.5	Altri linfomi a cellule T/NK mature		
C84.7	Linfoma anaplastico a grandi cellule, ALK-negativo		

ADRG S63**Infezione su malattia da HIV**

Diagnosi principale nella tabella S63-1

DRG S63A**Infezione su malattia da HIV con diagnostica complessa e CC estremamente gravi**

Diagnosi nella tabella S63-2 e PCCL > 3

DRG S63B**Infezione su malattia da HIV****Diagnosi S63-1**

A02.0	Enterite da salmonella	A18.6	Tubercolosi dell'orecchio
A02.1	Sepsi da salmonella	A18.7	Tubercolosi delle ghiandole surrenali (E35.1)
A02.2	Infezioni localizzate da salmonella	A31.1	Infezione cutanea da altri micobatteri
A02.8	Altre infezioni da salmonella, specificate	A31.80	Micobatteriosi atipica disseminata
A02.9	Infezione da salmonella, non specificata	A31.88	Altre infezioni micobatteriche
A04.0	Infezione da Escherichia coli enteropatogena	A31.9	Infezione micobatterica non specificata
A04.1	Infezione da Escherichia coli enterotossigena	A40.0	Sepsi da streptococco, gruppo A
A04.2	Infezione da Escherichia coli enteroinvasiva	A40.1	Sepsi da streptococco, gruppo B
A04.3	Infezione da Escherichia coli enteroemorragica	A40.2	Sepsi da streptococco, gruppo D
A04.4	Altre infezioni intestinali da Escherichia coli	A40.3	Sepsi da Streptococcus pneumoniae
A04.5	Enterite da Campylobacter	A40.8	Altre forme di sepsi streptococcica
A04.6	Enterite da Yersinia enterocolitica	A40.9	Sepsi streptococcica non specificata
A04.70	Enterocolite da Clostridium difficile senza megacolon, senza altre complicanze d'organo	A41.0	Sepsi da Stafilococco aureo
A04.71	Enterocolite da Clostridium difficile senza megacolon, con altre complicanze d'organo	A41.1	Sepsi da altro stafilococco specificato
A04.72	Enterocolite da Clostridium difficile con megacolon, senza altre complicanze d'organo	A41.2	Sepsi da stafilococco non specificato
A04.73	Enterocolite da Clostridium difficile con megacolon, con altre complicanze d'organo	A41.3	Sepsi da Haemophilus influenzae
A04.79	Enterocolite da Clostridium difficile, non specificata	A41.4	Sepsi da anaerobi
A04.8	Altre infezioni batteriche intestinali specificate	A41.51	Sepsi da Escherichia coli [E. coli]
A04.9	Infezione batterica intestinale non specificata	A41.52	Sepsi da pseudomonas
A07.2	Criptosporidiosi	A41.58	Sepsi da altri microorganismi Gram-negativi
A07.3	Isosporiasi	A41.8	Altre forme di sepsi specificata
A08.0	Enterite da Rotavirus	A41.9	Sepsi non specificata
A08.1	Gastroenterite acuta da Norovirus [Agente di Norwalk]	A43.0	Nocardiosi polmonare
A08.2	Enterite da Adenovirus	A43.1	Nocardiosi cutanea
A08.3	Altre enteriti virali	A43.8	Altre forme di nocardiosi
A08.4	Infezione virale intestinale non specificata	A43.9	Nocardiosi non specificata
A08.5	Altre infezioni intestinali specificate	A48.1	Malattia dei legionari
A18.0	Tubercolosi delle ossa e delle articolazioni	A48.2	Malattia dei legionari non polmonare [febbre di Pontiac]
A18.1	Tubercolosi dell'apparato genitourinario	A51.0	Sifilide genitale primaria
A18.3	Tubercolosi dell'intestino, del peritoneo e dei linfonodi mesenterici	A51.1	Sifilide anale primaria
A18.4	Tubercolosi della cute e del tessuto sottocutaneo	A51.2	Sifilide primaria di altre sedi
A18.5	Tubercolosi dell'occhio	A51.3	Sifilide secondaria della cute e delle mucose
		A51.4	Altre forme di sifilide secondaria
		A51.5	Sifilide precoce, latente
		A51.9	Sifilide precoce non specificata
		A52.0	Sifilide cardiovascolare
		A52.1	Neurosifilide sintomatica

A52.2	Neurosifilide asintomatica	B37.2	Candidosi della cute e delle unghie
A52.3	Neurosifilide non specificata	B37.5	Meningite da candida {G02.1}
A52.7	Altre forme di sifilide tardiva sintomatica	B37.6	Endocardite da candida {I39.8}
A52.8	Sifilide tardiva latente	B37.7	Sepsi da candida
A52.9	Sifilide tardiva non specificata	B37.81	Esofagite da candida
A53.0	Sifilide latente, non specificata come precoce o tardiva	B37.88	Candidosi di altre sedi
A53.9	Sifilide non specificata	B37.9	Candidosi non specificata
A60.0	Infezione da herpes virus dei genitali e del tratto urogenitale	B38.0	Coccidioidomicosi polmonare acuta
A60.1	Infezione da herpes virus della cute perianale e del retto	B38.1	Coccidioidomicosi polmonare cronica
A60.9	Infezione anogenitale da herpes virus non specificata	B38.2	Coccidioidomicosi polmonare non specificata
A74.0	Congiuntivite da Chlamydiae {H13.1}	B38.3	Coccidioidomicosi cutanea
A74.8	Altre malattie da Chlamydiae specificate	B38.4	Meningite da coccidioidomicosi {G02.1}
A74.9	Infezione da Chlamydiae non specificata	B38.7	Coccidioidomicosi disseminata
A81.2	Leucoencefalopatia multifocale progressiva	B38.8	Altre forme di coccidioidomicosi
A87.0	Meningite da enterovirus {G02.0}	B38.9	Coccidioidomicosi non specificata
A87.1	Meningite da adenovirus {G02.0}	B39.0	Istoplasmosi polmonare acuta da Histoplasma capsulatum
A87.8	Altre meningiti virali	B39.1	Istoplasmosi polmonare cronica da Histoplasma capsulatum
A87.9	Meningite virale non specificata	B39.2	Istoplasmosi polmonare da Histoplasma capsulatum non specificata
B00.0	Eczema erpetico	B39.3	Istoplasmosi disseminata da Histoplasma capsulatum
B00.1	Dermatite vescicolare erpetica	B39.4	Istoplasmosi da Histoplasma capsulatum non specificata
B00.2	Gengivostomatite e faringotonsillite erpetiche	B39.5	Istoplasmosi da Histoplasma duboisi
B00.3	Meningite erpetica {G02.0}	B39.9	Istoplasmosi non specificata
B00.4	Encefalite erpetica {G05.1}	B44.0	Aspergillosi polmonare invasiva
B00.5	Oftalmopatia erpetica	B44.1	Altre forme di aspergillosi polmonare
B00.7	Malattia erpetica disseminata	B44.2	Aspergillosi tonsillare
B00.8	Altra forma di infezione erpetica	B44.7	Aspergillosi disseminata
B00.9	Infezione erpetica non specificata	B44.8	Altre forme di aspergillosi
B02.0	Encefalite da zoster {G05.1}	B44.9	Aspergillosi non specificata
B02.1	Meningite da zoster {G02.0}	B45.0	Criptococchi polmonare
B02.2	Zoster con interessamento di altre aree del sistema nervoso centrale	B45.1	Criptococchi cerebrale
B02.3	Oftalmopatia da zoster	B45.2	Criptococchi cutanea
B02.7	Zoster generalizzato	B45.3	Criptococchi ossea
B02.8	Zoster con altre complicanze	B45.7	Criptococchi disseminata
B02.9	Zoster senza complicanza	B45.8	Altre forme di criptococchi
B05.0	Morbillo complicato da encefalite {G05.1}	B45.9	Criptococchi non specificata
B05.1	Morbillo complicato da meningite {G02.0}	B48.7	Micosi da funghi opportunisti patogeni
B05.2	Morbillo complicato da polmonite {J17.1}	B55.0	Leishmaniosi viscerale
B05.3	Morbillo complicato da otite media {H67.1}	B58.0	Oftalmopatia da toxoplasma
B05.4	Morbillo con complicanze intestinali	B58.1	Epatite da toxoplasma {K77.0}
B05.8	Morbillo con altre complicanze	B58.2	Meningoencefalite da toxoplasma {G05.2}
B05.9	Morbillo senza complicanza	B58.3	Toxoplasmosi polmonare {J17.3}
B17.1	Epatite virale acuta C	B58.8	Toxoplasmosi con interessamento di altri organi
B20	Malattia da virus dell'immunodeficienza umana [HIV] che dà luogo a malattie infettive o parassitarie	B58.9	Toxoplasmosi non specificata
B25.0	Polmonite da cytomegalovirus {J17.1}	B59	Pneumocistosi {J17.3}
B25.1	Epatite da cytomegalovirus {K77.0}	B60.0	Babesiosi
B25.2	Pancreatite da cytomegalovirus {K87.1}	B60.1	Acantamebiasi
B25.80	Infezione dell'apparato digerente da cytomegalovirus	B60.2	Naegleriasis
B25.88	Altre malattie da cytomegalovirus	B60.8	Altre malattie protozoarie specificate
B25.9	Malattia da cytomegalovirus non specificata	B78.0	Strongiloidiasi intestinale
B34.4	Infezione da papovavirus, sede non specificata	B78.1	Strongiloidiasi cutanea
B34.9	Infezione virale non specificata	B78.7	Strongiloidiasi disseminata
B35.0	Tinea della barba e tinea del capo	B78.9	Strongiloidiasi non specificata
B35.1	Tinea dell'unghia	B88.8	Altre infestazioni cutanee da parassiti specificate
B35.2	Tinea della mano	I33.0	Endocardite infettiva acuta e subacuta
B35.3	Tinea del piede	I33.9	Endocardite acuta non specificata
B35.4	Tinea del corpo	I38	Endocardite, valvola non specificata
B35.5	Tinea imbricata	I40.0	Miocardite infettiva
B35.6	Tinea inguinale [Tinea cruris]	I40.1	Miocardite isolata
B35.8	Altre dermatofitosi	I40.8	Altra forma di miocardite acuta
B35.9	Dermatofitosi non specificata	I40.9	Miocardite acuta non specificata
B36.0	Pityriasis versicolor	I42.9	Cardiomiopatia non specificata
B36.1	Tinea nera	I67.3	Leucoencefalopatia vascolare progressiva
B36.2	Piedra bianca	J12.3	Polmonite da metapneumovirus umano
B36.3	Piedra nigra	J12.8	Altre polmoniti virali
B36.8	Altre micosi superficiali specificate	J12.9	Polmonite virale non specificata
B36.9	Micosi superficiale non specificata	J13	Polmonite da Streptococcus pneumoniae
B37.0	Stomatite da candida	J14	Polmonite da Haemophilus influenzae
B37.1	Candidosi polmonare	J15.0	Polmonite da Klebsiella pneumoniae
		J15.1	Polmonite da Pseudomonas

J15.2	Polmonite da Stafilococco	J18.1	Polmonite lobare non specificata
J15.3	Polmonite da Streptococco di gruppo B	J18.8	Altre polmoniti da microorganismi non specificati
J15.4	Polmonite da altri Streptococchi	J18.9	Polmonite non specificata
J15.5	Polmonite da Escherichia coli	J85.0	Gangrena e necrosi del polmone
J15.6	Polmonite da altri batteri Gram-negativi	J85.1	Ascesso del polmone con polmonite
J15.7	Polmonite da Mycoplasma pneumoniae	J85.2	Ascesso del polmone senza polmonite
J15.8	Altra polmonite batterica	J93.1	Altro pneumotorace spontaneo
J15.9	Polmonite batterica non specificata	J93.8	Altro pneumotorace
J16.0	Polmonite da Chlamydiae	J93.9	Pneumotorace non specificato
J16.8	Polmonite da altri microorganismi infettivi specificati	R57.2	Shock settico
J18.0	Broncopolmonite non specificata	U04.9	Sindrome respiratoria acuta severa [SARS] non specificata

Diagnosi S63-2

A15.0	Tubercolosi del polmone, confermata dall'esame microscopico dell'escreato, con o senza conferma dall'esame colturale o da esami molecolari	A16.9	Tubercolosi respiratoria non specificata, senza conferma batteriologica, istologica o molecolare
A15.1	Tubercolosi del polmone, confermata dal solo esame colturale	A17.0	Meningite tubercolare {G01}
A15.2	Tubercolosi del polmone, confermata istologicamente	A17.1	Tubercoloma meningeo {G07}
A15.3	Tubercolosi del polmone, confermata con altri metodi non specificati	A17.8	Altre forme di tubercolosi del sistema nervoso
A15.4	Tubercolosi dei linfonodi intratoracici, confermata batteriologicamente, istologicamente o da esami molecolari	A17.9	Tubercolosi del sistema nervoso non specificata {G99.8}
A15.5	Tubercolosi della laringe, trachea e bronchi, confermata batteriologicamente, istologicamente o da esami molecolari	A18.0	Tubercolosi delle ossa e delle articolazioni
A15.6	Pleurite tubercolare, confermata batteriologicamente, istologicamente o da esami molecolari	A18.1	Tubercolosi dell'apparato genitourinario
A15.7	Tubercolosi respiratoria primaria, confermata batteriologicamente, istologicamente o da esami molecolari	A18.2	Linfoadenopatia periferica tubercolare
A15.8	Altre forme di tubercolosi respiratoria, confermate batteriologicamente, istologicamente o da esami molecolari	A18.3	Tubercolosi dell'intestino, del peritoneo e dei linfonodi mesenterici
A15.9	Tubercolosi respiratoria non specificata, confermata batteriologicamente, istologicamente o da esami molecolari	A18.4	Tubercolosi della cute e del tessuto sottocutaneo
A16.0	Tubercolosi del polmone, con esami batteriologici, istologici e molecolari negativi	A18.5	Tubercolosi dell'occhio
A16.1	Tubercolosi del polmone, esami batteriologici, istologici e molecolari non effettuati	A18.6	Tubercolosi dell'orecchio
A16.2	Tubercolosi del polmone, senza conferma batteriologica, istologica o molecolare	A18.7	Tubercolosi delle ghiandole surrenali {E35.1}
A16.3	Tubercolosi dei linfonodi intratoracici, senza conferma batteriologica, istologica o molecolare	A18.8	Tubercolosi di altri organi specificati
A16.4	Tubercolosi della laringe, trachea e bronchi, senza conferma batteriologica, istologica o molecolare	A19.0	Tubercolosi miliare acuta limitata ad una singola sede specificata
A16.5	Pleurite tubercolare, senza conferma batteriologica, istologica o molecolare	A19.1	Tubercolosi miliare acuta interessante sedi multiple
A16.7	Tubercolosi respiratoria primaria, senza conferma batteriologica, istologica o molecolare	A19.2	Tubercolosi miliare acuta non specificata
A16.8	Altre forme di tubercolosi respiratoria, senza conferma batteriologica o istologica	A19.8	Altre tubercolosi miliari
		A19.9	Tubercolosi miliare non specificata
		A31.0	Infezione polmonare da altri micobatteri
		B55.0	Leishmaniosi viscerale
		B58.2	Meningoencefalite da toxoplasma {G05.2}
		B59	Pneumocistosi {J17.3}
		J85.0	Gangrena e necrosi del polmone
		J85.1	Ascesso del polmone con polmonite
		J85.2	Ascesso del polmone senza polmonite
		J85.3	Ascesso del mediastino
		J86.0	Pitorace con fistola
		J86.9	Pitorace senza fistola

ADRG S64

Altra malattia da HIV

Diagnosi principale nella tabella S64-1

DRG S64Z

Altra malattia da HIV

Diagnosi S64-1

B22	Malattia da virus dell'immunodeficienza umana [HIV] che dà luogo ad altre malattie specificate	B24	Malattia da virus dell'immunodeficienza umana [HIV] non specificata
B23.0	Sindrome da infezione acuta da HIV		
B23.8	Malattia da HIV che dà luogo ad altre condizioni morbose specificate		

ADRG S65**Altri disturbi su malattia da HIV**

Diagnosi principale nella tabella S65-1

DRG S65Z**Altri disturbi su malattia da HIV****Diagnosi S65-1**

A81.8	Altre infezioni del sistema nervoso centrale da virus atipici	D69.57	Altra trombocitopenia secondaria, specificata come refrattaria alla trasfusione
A81.9	Infezione, non specificata, del sistema nervoso centrale da virus non convenzionale	D69.58	Altra trombocitopenia secondaria, non specificata come refrattaria alla trasfusione
A85.0	Encefalite da enterovirus {G05.1}	D69.59	Trombocitopenia secondaria, non specificata
A85.1	Encefalite da adenovirus {G05.1}	D69.60	Trombocitopenia non specificata: Specificata come refrattaria alla trasfusione
A85.8	Altre encefaliti virali specificate	D69.61	Trombocitopenia non specificata: Non specificata come refrattaria alla trasfusione
A86	Encefalite virale non specificata	D70.0	Agranulocitosi e neutropenia congenita
A88.8	Altre infezioni virali del sistema nervoso centrale specificate	D70.10	Agranulocitosi indotta da farmaci: Fase critica meno di 4 giorni
A89	Infezione virale del sistema nervoso centrale non specificata	D70.11	Agranulocitosi indotta da farmaci: Fase critica da 10 a meno di 20 giorni
D50.0	Anemia da deficit di ferro secondaria a perdita di sangue (cronica)	D70.12	Agranulocitosi indotta da farmaci: Fase critica 20 e più giorni
D50.1	Disfagia sideropenica	D70.13	Agranulocitosi indotta da farmaci: Fase critica da 4 a meno di 7 giorni
D50.8	Altre anemie da deficit di ferro	D70.14	Agranulocitosi indotta da farmaci: Fase critica da 7 a meno di 10 giorni
D50.9	Anemie da deficit di ferro non specificate	D70.18	Altre forme di agranulocitosi e neutropenia indotta da farmaci
D51.0	Anemia da deficit di vitamina B12 dovuta a deficit del fattore intrinseco	D70.19	Agranulocitosi e neutropenia indotta da farmaci, non specificata
D51.1	Anemia da deficit di vitamina B12 dovuta a malassorbimento selettivo di vitamina B12 con proteinuria	D70.3	Altra agranulocitosi
D51.2	Deficit di transcobalamina II	D70.5	Neutropenia ciclica
D51.3	Altra anemia da deficit alimentare di vitamina B12	D70.6	Altra neutropenia
D51.8	Altre anemie da deficit di vitamina B12	D70.7	Neutropenia non specificata
D51.9	Anemia da deficit di vitamina B12 non specificata	D73.1	Ipersplenismo
D52.0	Anemia da deficit alimentare di folati	D75.9	Malattia del sangue e degli organi ematopoietici non specificata
D52.1	Anemia da deficit di folati indotta da farmaci	D80.0	Ipogammaglobulinemia ereditaria
D52.8	Altre anemie da deficit di folati	D80.1	Ipogammaglobulinemia non familiare
D52.9	Anemia da deficit di folati non specificata	D80.2	Deficit selettivo di immunoglobuline A [IgA]
D53.0	Anemia da deficit proteico	D80.3	Deficit selettivo di sottoclassi delle immunoglobuline G [IgG]
D53.1	Altre anemie megaloblastiche, non classificate altrove	D80.4	Deficit selettivo di immunoglobuline M [IgM]
D53.2	Anemia da scorbutto	D80.5	Immunodeficienza con aumento delle immunoglobuline M [IgM]
D53.8	Altre anemie nutrizionali specificate	D80.6	Deficit anticorpale con immunoglobuline quasi normali o con iperimmunoglobulinemia
D53.9	Anemia nutrizionale non specificata	D80.7	Ipogammaglobulinemia transitoria dell'infanzia
D59.0	Anemia emolitica autoimmune da farmaci	D80.8	Altre immunodeficienze dovute principalmente a deficit di produzione di anticorpi
D59.1	Altre anemie emolitiche autoimmuni	D80.9	Immunodeficienza dovuta principalmente a deficit di produzione di anticorpi, non specificata
D59.2	Anemia emolitica non autoimmune da farmaci	D81.0	Immunodeficienza combinata grave [SCID] con disgenesia reticolare
D59.4	Altre anemie emolitiche non autoimmuni	D81.1	Immunodeficienza combinata grave [SCID] con numero basso di linfociti T e B
D59.5	Emoglobinuria parossistica notturna [Marchiafava-Micheli]	D81.2	Immunodeficienza combinata grave [SCID] con ridotto o normale numero di linfociti B
D59.6	Emoglobinuria dovuta ad emolisi da altre cause esterne	D81.6	Deficit del complesso maggiore di istocompatibilità di classe I
D59.8	Altre anemie emolitiche acquisite	D81.7	Deficit del complesso maggiore di istocompatibilità di classe II
D59.9	Anemia emolitica acquisita non specificata	D81.8	Altre immunodeficienze combinate
D60.0	Aplasia pura acquisita cronica della serie rossa	D81.9	Immunodeficienza combinata non specificata
D60.1	Aplasia pura acquisita transitoria della serie rossa	D82.2	Immunodeficienza con nanismo micromelico
D60.8	Altre aplasie pure acquisite della serie rossa	D82.3	Immunodeficienza da difetto ereditario di risposta al virus di Epstein-Barr
D60.9	Aplasia pura acquisita della serie rossa non specificata	D82.4	Sindrome da iperimmunoglobulina E [IgE]
D61.10	Anemia aplastica da citostatici	D82.8	Immunodeficienza associata ad altri difetti maggiori specificati
D61.18	Altra anemia aplastica indotta da farmaci	D82.9	Immunodeficienza associata a difetto maggiore non specificato
D61.19	Anemia aplastica indotta da farmaci, non specificata	D83.0	Immunodeficienza comune variabile con prevalente difetto quantitativo e funzionale dei linfociti B
D61.2	Anemia aplastica da altri agenti esterni	D83.1	Immunodeficienza comune variabile con prevalenti difetti dei linfociti T immunoregolatori
D61.3	Anemia aplastica idiopatica	D83.2	Immunodeficienza comune variabile con autoanticorpi contro i linfociti B o T
D61.8	Altre anemie aplastiche specificate	D83.8	Altre immunodeficienze comuni variabili
D61.9	Anemia aplastica non specificata		
D62	Anemia acuta post-emorragica		
D64.0	Anemia sideroblastica ereditaria		
D64.1	Anemia sideroblastica secondaria, da malattia		
D64.2	Anemia sideroblastica secondaria, da farmaci e tossine		
D64.3	Altre anemie sideroblastiche		
D64.4	Anemia diseritropoietica congenita		
D64.8	Altre anemie specificate		
D64.9	Anemia non specificata		
D69.52	Trombocitopenia indotta da eparina di tipo I		
D69.53	Trombocitopenia indotta da eparina di tipo II		

D83.9	Immunodeficienza comune variabile non specificata	F09	Disturbi psichici organici o sintomatici non specificati
D84.0	Difetto funzionale dell'antigene-1 linfocitico [LFA-1]	F29	Psicosi non organica non specificata
D84.1	Difetti nel sistema del complemento	F30.0	Ipomania
D84.8	Altre immunodeficienze specificate	F30.1	Mania senza sintomi psicotici
D84.9	Immunodeficienza non specificata	F30.2	Mania con sintomi psicotici
D89.9	Disturbo del sistema immunitario, non specificato	F30.9	Episodio maniaco non specificato
E40	Kwashiorkor	G04.2	Meningoencefalite e meningomielite batteriche, non classificate altrove
E41	Marasma nutrizionale	G04.8	Altre encefaliti, mieliti ed encefalomieliti
E42	Marasma di Kwashiorkor	G04.9	Encefalite, mielite ed encefalomielite non precisate
E43	Grave malnutrizione proteico-energetica non specificata	G37.9	Malattia demielinizzante del sistema nervoso centrale non specificata
E44.0	Malnutrizione proteico-energetica di grado moderato	G44.8	Altre sindromi cefalalgiche specificate
E44.1	Malnutrizione proteico-energetica di grado lieve	G60.9	Neuropatia ereditaria e idiopatica non specificata
E45	Ritardo dello sviluppo conseguente a malnutrizione proteico-energetica	G61.0	Sindrome di Guillain-Barré
E46	Malnutrizione proteico-energetica non specificata	G61.8	Altre polineuropatie infiammatorie
E50.0	Deficit di vitamina A con xerosi congiuntivale	G61.9	Polineuropatia infiammatoria non specificata
E50.1	Deficit di vitamina A con macchie di Bitot e xerosi congiuntivale	G62.80	Polineuropatia del paziente critico
E50.2	Deficit di vitamina A con xerosi corneale	G62.88	Altre polineuropatie specificate
E50.3	Deficit di vitamina A con ulcera e xerosi corneale	G62.9	Polineuropatia non specificata
E50.4	Deficit di vitamina A con cheratomalacia	G93.3	Sindrome di affaticamento cronico
E50.5	Deficit di vitamina A con emeralopia	G93.4	Encefalopatia non specificata
E50.6	Deficit di vitamina A con cicatrici xeroftalmiche della cornea	G93.9	Disturbo dell'encefalo non specificato
E50.7	Altre manifestazioni oculari da deficit di vitamina A	G95.2	Compressione midollare non specificata
E50.8	Altre manifestazioni da deficit di vitamina A	G95.9	Malattia del midollo spinale non specificata
E50.9	Deficit di vitamina A non specificata	G96.9	Disturbo del sistema nervoso centrale non specificato
E51.1	Berberi	G98	Altri disturbi del sistema nervoso non classificati altrove
E51.2	Encefalopatia di Wernicke	H30.0	Infiammazione corioretinica focale
E51.8	Altre manifestazioni da deficit di tiamina	H30.1	Infiammazione corioretinica diffusa
E51.9	Deficit di tiamina non specificata	H30.9	Infiammazione corioretinica non specificata
E52	Deficit di niacina [pellagra]	H35.0	Retinopatia non proliferativa [background] e alterazioni vascolari retiniche
E53.0	Deficit di riboflavina	H54.0	Cecità binoculare
E53.1	Deficit di piridossina	H54.1	Deficit visivo grave, binoculare
E53.8	Deficit di altre vitamine specificate del complesso B	H54.2	Deficit visivo moderato, binoculare
E53.9	Deficit di vitamina B non specificata	H54.3	Deficit visivo lieve o inesistente, binoculare
E54	Deficit di acido ascorbico	H54.4	Cecità monoculare
E55.0	Rachitismo attivo	H54.5	Deficit visivo grave, monoculare
E55.9	Deficit di vitamina D non specificata	H54.6	Deficit visivo moderato, monoculare
E56.0	Deficit di vitamina E	H54.9	Deficit visivo non specificato (binoculare)
E56.1	Deficit di vitamina K	I20.0	Angina instabile
E56.8	Deficit di altre vitamine	I20.1	Angina pectoris con spasmo documentato
E56.9	Deficit vitaminico non specificato	I20.8	Altre forme di angina pectoris
E58	Deficit alimentare di calcio	I20.9	Angina pectoris non specificata
E59	Deficit alimentare di selenio	I21.0	Infarto miocardico acuto transmurale della parete anteriore
E60	Deficit alimentare di zinco	I21.1	Infarto miocardico acuto transmurale della parete inferiore
E61.0	Deficit di rame	I21.2	Infarto miocardico acuto transmurale di altre sedi
E61.1	Deficit di ferro	I21.3	Infarto miocardico acuto transmurale di sede non specificata
E61.2	Deficit di magnesio	I21.4	Infarto miocardico acuto subendocardico
E61.3	Deficit di manganese	I21.9	Infarto miocardico acuto non specificato
E61.4	Deficit di cromo	I22.0	Infarto miocardico recidivante della parete anteriore
E61.5	Deficit di molibdeno	I22.1	Infarto miocardico recidivante della parete inferiore
E61.6	Deficit di vanadio	I22.8	Infarto miocardico recidivante di altre sedi
E61.7	Deficit di molteplici elementi nutritivi	I22.9	Infarto miocardico recidivante di sede non specificata
E61.8	Deficit di altri specificati elementi nutritivi	I23.0	Emopericardio come complicanza in atto susseguente ad infarto miocardico acuto
E61.9	Deficit di elementi nutritivi non specificati	I23.1	Difetto settale interatriale come complicanza in atto susseguente ad infarto miocardico acuto
E63.0	Deficit di acidi grassi essenziali [EFA]	I23.2	Difetto settale interventricolare come complicanza in atto susseguente ad infarto miocardico acuto
E63.1	Dieta non equilibrata nei suoi costituenti	I23.3	Rottura della parete cardiaca senza emopericardio come complicanza in atto susseguente ad infarto miocardico acuto
E63.8	Altri deficit nutrizionali specificati	I23.4	Rottura delle corde tendinee come complicanza in atto susseguente ad infarto miocardico acuto
E63.9	Deficit nutritivo non specificato	I23.5	Rottura del muscolo papillare come complicanza in atto susseguente ad infarto miocardico acuto
E86	Ipovolemia	I23.6	Trombosi dell'atrio, dell'orecchietta dell'atrio e del ventricolo come complicanza in atto susseguente ad infarto miocardico acuto
E88.1	Lipodistrofia non classificata altrove	I23.8	Altre complicanze in atto susseguenti ad infarto miocardico acuto
E88.9	Disturbo metabolico non specificato		
F03	Demenza non specificata		
F05.1	Delirio sovrapposto a demenza		
F06.8	Altri disturbi mentali organici dovuti a lesione o disfunzione cerebrale o a malattia somatica		
F06.9	Disturbo mentale organico non specificato dovuto a lesione, disfunzione cerebrale e a malattia somatica		
F07.9	Disturbo organico della personalità e del comportamento non specificato a seguito di malattia, lesione o disturbo funzionale cerebrali		

I24.0	Trombosi coronarica non esitante in infarto miocardico	L03.8	Cellulite flemmonosa di altre sedi
I24.1	Sindrome post-infarto miocardico	L03.9	Cellulite flemmonosa non specificata
I24.8	Altre forme di cardiopatia ischemica acuta	L04.0	Linfadenite acuta del viso, della testa e del collo
I24.9	Cardiopatia ischemica acuta non specificata	L04.1	Linfadenite acuta del tronco
I25.0	Malattia cardiovascolare aterosclerotica, così descritta	L04.2	Linfadenite acuta dell' arto superiore
I25.10	Cardiopatia aterosclerotica: Senza stenosi emodinamicamente rilevanti	L04.3	Linfadenite acuta dell' arto inferiore
I25.11	Cardiopatia aterosclerotica: Malattia di un vaso	L04.8	Linfadenite acuta di altre parti del corpo
I25.12	Cardiopatia aterosclerotica: Malattia di due vasi	L04.9	Linfadenite acuta non specificata
I25.13	Cardiopatia aterosclerotica: Malattia di tre vasi	L27.0	Eruzione cutanea generalizzata causata da farmaci e medicinali
I25.14	Cardiopatia aterosclerotica: Stenosi del tronco comune sinistro	L27.1	Eruzione cutanea localizzata causata da farmaci e medicinali
I25.15	Malattia cardiovascolare: con bypass stenosanti	L97	Ulcera dell' arto inferiore non classificata altrove
I25.16	Malattia cardiovascolare: con stents stenosanti	L98.3	Cellulite con eosinofilia [Wells]
I25.19	Malattia cardiovascolare: non specificata	L98.9	Disturbo della cute e del tessuto sottocutaneo, non specificato
I25.20	Infarto miocardico pregresso: Risalente a 29 giorni fino a meno di 4 mesi prima	M00.00	Artrite e poliartrite stafilococcica: Localizzazioni multiple
I25.21	Infarto miocardico pregresso: Risalente a 4 mesi fino a meno di 1 anno prima	M00.01	Artrite e poliartrite stafilococcica: area spalla
I25.22	Infarto miocardico pregresso: almeno 1 anno antecedente	M00.02	Artrite e poliartrite stafilococcica: braccio
I25.29	Infarto miocardico pregresso: Non specificato	M00.03	Artrite e poliartrite stafilococcica: avambraccio
I25.3	Aneurisma (della parete) del cuore	M00.04	Artrite e poliartrite stafilococcica: mano
I25.4	Aneurisma di arteria coronaria	M00.05	Artrite e poliartrite stafilococcica: coscia
I25.5	Cardiomiopatia ischemica	M00.06	Artrite e poliartrite stafilococcica: Gamba
I25.6	Ischemia miocardica silente	M00.07	Artrite e poliartrite stafilococcica: caviglia e piede
I25.8	Altre forme di cardiopatia ischemica cronica	M00.08	Artrite e poliartrite stafilococcica: Altre localizzazioni
I25.9	Cardiopatia ischemica cronica non specificata	M00.09	Artrite e poliartrite stafilococcica: Localizzazione non precisata
J32.9	Sinusite cronica non specificata	M00.10	Artrite e poliartrite pneumococcica: Localizzazioni multiple
J84.8	Altre malattie polmonari interstiziali specificate	M00.11	Artrite e poliartrite pneumococcica: area spalla
K11.9	Malattia delle ghiandole salivari, non specificata	M00.12	Artrite e poliartrite pneumococcica: braccio
K12.0	Afte orali ricorrenti	M00.13	Artrite e poliartrite pneumococcica: avambraccio
K13.0	Malattie delle labbra	M00.14	Artrite e poliartrite pneumococcica: mano
K13.2	Leucoplachia ed altre alterazioni dell'epitelio orale, inclusa la lingua	M00.15	Artrite e poliartrite pneumococcica: coscia
K13.3	Tricoleucoplachia	M00.16	Artrite e poliartrite pneumococcica: Gamba
K22.1	Ulcera dell'esofago	M00.17	Artrite e poliartrite pneumococcica: caviglia e piede
K29.4	Gastrite atrofica cronica	M00.18	Artrite e poliartrite pneumococcica: Altre localizzazioni
K29.5	Gastrite cronica non specificata	M00.19	Artrite e poliartrite pneumococcica: Localizzazione non precisata
K29.7	Gastrite non specificata	M00.20	Altre artriti e poliartriti streptococciche: Localizzazioni multiple
K29.9	Gastroduodenite non specificata	M00.21	Altre artriti e poliartriti streptococciche: area spalla
K52.0	Gastroenterite e colite da radiazioni	M00.22	Altre artriti e poliartriti streptococciche: braccio
K52.1	Gastroenterite e colite tossiche	M00.23	Altre artriti e poliartriti streptococciche: avambraccio
K52.2	Gastroenterite e colite allergiche e alimentari	M00.24	Altre artriti e poliartriti streptococciche: mano
K52.30	Pancolite indeterminata	M00.25	Altre artriti e poliartriti streptococciche: coscia
K52.31	Colite sinistra indeterminata	M00.26	Altre artriti e poliartriti streptococciche: Gamba
K52.32	Colite rettosigmoidea indeterminata	M00.27	Altre artriti e poliartriti streptococciche: caviglia e piede
K52.38	Altra colite indeterminata	M00.28	Altre artriti e poliartriti streptococciche: Altre localizzazioni
K52.8	Altre gastroenteriti e coliti non infettive specificate	M00.29	Altre artriti e poliartriti streptococciche: Localizzazione non precisata
K52.9	Gastroenterite e colite non infettive, non specificate	M00.90	Artrite piogenica non specificata: Localizzazioni multiple
K85.00	Pancreatite acuta idiopatica: senza menzione di complicazioni d'organo	M00.91	Artrite piogenica non specificata: area spalla
K85.01	Pancreatite acuta idiopatica: con complicanze d'organo	M00.92	Artrite piogenica non specificata: braccio
K85.10	Pancreatite acuta biliare: senza menzione di complicazioni d'organo	M00.93	Artrite piogenica non specificata: avambraccio
K85.11	Pancreatite acuta biliare: con complicanze d'organo	M00.94	Artrite piogenica non specificata: mano
K85.20	Pancreatite acuta indotta da alcol: senza menzione di complicazioni d'organo	M00.95	Artrite piogenica non specificata: coscia
K85.21	Pancreatite acuta indotta da alcol: con complicanze d'organo	M00.96	Artrite piogenica non specificata: Gamba
K85.30	Pancreatite acuta indotta da farmaci: senza menzione di complicazioni d'organo	M00.97	Artrite piogenica non specificata: caviglia e piede
K85.31	Pancreatite acuta indotta da farmaci: con complicanze d'organo	M00.98	Artrite piogenica non specificata: Altre localizzazioni
K85.80	Altra forma di pancreatite acuta: senza menzione di complicazioni d'organo	M00.99	Artrite piogenica non specificata: Localizzazione non precisata
K85.81	Altra forma di pancreatite acuta: con complicanze d'organo	M13.90	Artrite non specificata: Localizzazioni multiple
K85.90	Pancreatite acuta non specificata: senza menzione di complicazioni d'organo	M13.91	Artrite non specificata: area spalla
K85.91	Pancreatite acuta non specificata: con complicanze d'organo	M13.92	Artrite non specificata: braccio
K90.9	Malassorbimento intestinale non specificato	M13.93	Artrite non specificata: avambraccio
L03.10	Cellulite dell'arto superiore	M13.94	Artrite non specificata: mano
L03.11	Cellulite dell'arto inferiore	M13.95	Artrite non specificata: coscia
L03.2	Cellulite flemmonosa del viso	M13.96	Artrite non specificata: Gamba
L03.3	Cellulite flemmonosa del tronco	M13.97	Artrite non specificata: caviglia e piede
		M13.98	Artrite non specificata: Altre localizzazioni
		M13.99	Artrite non specificata: Localizzazione non precisata
		M54.10	Radicolopatia: Localizzazioni multiple della colonna vertebrale
		M54.11	Radicolopatia: Zona occipito-atlanto-assiale
		M54.19	Radicolopatia: Zona non precisata
		M79.20	Neuralgia e nevrite non specificate: Localizzazioni multiple
		M79.21	Neuralgia e nevrite non specificate: area spalla

M79.22	Nevralgia e nevrite non specificate: braccio	N01.9	Sindrome nefritica rapidamente progressiva: Tipo di modifica morfologica non specificata
M79.23	Nevralgia e nevrite non specificate: avambraccio		
M79.24	Nevralgia e nevrite non specificate: mano	N03.0	Sindrome nefritica cronica: Lesione glomerulare minima
M79.25	Nevralgia e nevrite non specificate: coscia	N03.1	Sindrome nefritica cronica: lesione glomerulare focale e segmentale
M79.26	Nevralgia e nevrite non specificate: Gamba		
M79.27	Nevralgia e nevrite non specificate: caviglia e piede	N03.2	Sindrome nefritica cronica: glomerulonefrite diffusa membranosa
M79.28	Nevralgia e nevrite non specificate: Altre localizzazioni		
M79.29	Nevralgia e nevrite non specificate: Localizzazione non precisata	N03.3	Sindrome nefritica cronica: glomerulonefrite mesangioproliferativa diffusa
M80.40	Osteoporosi indotta da farmaci con frattura patologica: Localizzazioni multiple	N03.4	Sindrome nefritica cronica: glomerulonefrite endocapillare-proliferativa diffusa
M80.41	Osteoporosi indotta da farmaci con frattura patologica: area spalla	N03.5	Sindrome nefritica cronica: glomerulonefrite diffusa mesangiocapillare
M80.42	Osteoporosi indotta da farmaci con frattura patologica: braccio	N03.6	Sindrome nefritica cronica: malattia da depositi densi
M80.43	Osteoporosi indotta da farmaci con frattura patologica: avambraccio	N03.7	Sindrome nefritica cronica: Glomerulonefrite con formazione a mezzaluna
M80.44	Osteoporosi indotta da farmaci con frattura patologica: mano	N03.8	Sindrome nefritica cronica: altre modifiche morfologiche
M80.45	Osteoporosi indotta da farmaci con frattura patologica: coscia	N03.9	Sindrome nefritica cronica: Tipo di modifica morfologica non specificata
M80.46	Osteoporosi indotta da farmaci con frattura patologica: Gamba		
M80.47	Osteoporosi indotta da farmaci con frattura patologica: caviglia e piede	N04.0	Sindrome nefrosica: Lesione glomerulare minima
		N04.1	Sindrome nefrosica: lesione glomerulare focale e segmentale
M80.48	Osteoporosi indotta da farmaci con frattura patologica: Altre localizzazioni	N04.2	Sindrome nefrosica: glomerulonefrite diffusa membranosa
		N04.3	Sindrome nefrosica: glomerulonefrite mesangioproliferativa diffusa
M80.49	Osteoporosi indotta da farmaci con frattura patologica: Localizzazione non precisata	N04.4	Sindrome nefrosica: glomerulonefrite endocapillare-proliferativa diffusa
M83.50	Altra osteomalacia farmacoindotta dell'adulto: Localizzazioni multiple	N04.5	Sindrome nefrosica: glomerulonefrite diffusa mesangiocapillare
M83.51	Altra osteomalacia farmacoindotta dell'adulto: area spalla	N04.6	Sindrome nefrosica: malattia da depositi densi
M83.52	Altra osteomalacia farmacoindotta dell'adulto: braccio	N04.7	Sindrome nefrosica: Glomerulonefrite con formazione a mezzaluna
M83.53	Altra osteomalacia farmacoindotta dell'adulto: avambraccio		
M83.54	Altra osteomalacia farmacoindotta dell'adulto: mano	N04.8	Sindrome nefrosica: altre modifiche morfologiche
M83.55	Altra osteomalacia farmacoindotta dell'adulto: coscia	N04.9	Sindrome nefrosica: Tipo di modifica morfologica non specificata
M83.56	Altra osteomalacia farmacoindotta dell'adulto: Gamba	N05.0	Sindrome nefritica non specificata: Lesione glomerulare minima
M83.57	Altra osteomalacia farmacoindotta dell'adulto: caviglia e piede	N05.1	Sindrome nefritica non specificata: lesione glomerulare focale e segmentale
M83.58	Altra osteomalacia farmacoindotta dell'adulto: Altre localizzazioni		
		N05.2	Sindrome nefritica non specificata: glomerulonefrite diffusa membranosa
M83.59	Altra osteomalacia farmacoindotta dell'adulto: Localizzazione non precisata	N05.3	Sindrome nefritica non specificata: glomerulonefrite mesangioproliferativa diffusa
N00.0	Sindrome nefritica acuta: Lesione glomerulare minima	N05.4	Sindrome nefritica non specificata: glomerulonefrite endocapillare-proliferativa diffusa
N00.1	Sindrome nefritica acuta: lesione glomerulare focale e segmentale	N05.5	Sindrome nefritica non specificata: glomerulonefrite diffusa mesangiocapillare
N00.2	Sindrome nefritica acuta: glomerulonefrite diffusa membranosa	N05.6	Sindrome nefritica non specificata: malattia da depositi densi
N00.3	Sindrome nefritica acuta: glomerulonefrite mesangioproliferativa diffusa	N05.7	Sindrome nefritica non specificata: Glomerulonefrite con formazione a mezzaluna
N00.4	Sindrome nefritica acuta: glomerulonefrite endocapillare-proliferativa diffusa	N05.8	Sindrome nefritica non specificata: altre modifiche morfologiche
N00.5	Sindrome nefritica acuta: glomerulonefrite diffusa mesangiocapillare	N05.9	Sindrome nefritica non specificata: Tipo di modifica morfologica non specificata
N00.6	Sindrome nefritica acuta: malattia da depositi densi	N14.0	Nefropatia da analgesico
N00.7	Sindrome nefritica acuta: Glomerulonefrite con formazione a mezzaluna	N14.1	Nefropatia indotta da altri farmaci, medicinali e sostanze biologiche
N00.8	Sindrome nefritica acuta: altre modifiche morfologiche		
N00.9	Sindrome nefritica acuta: Tipo di modifica morfologica non specificata	N14.2	Nefropatia indotta da farmaci, medicinali e sostanze biologiche non specificate
N01.0	Sindrome nefritica rapidamente progressiva: Lesione glomerulare minima	N14.3	Nefropatia indotta da metalli pesanti
N01.1	Sindrome nefritica rapidamente progressiva: lesione glomerulare focale e segmentale	N14.4	Nefropatia tossica non classificata altrove
N01.2	Sindrome nefritica rapidamente progressiva: glomerulonefrite diffusa membranosa	N15.0	Nefropatia dei Balcani
N01.3	Sindrome nefritica rapidamente progressiva: glomerulonefrite mesangioproliferativa diffusa	N15.8	Altre malattie renali tubulo-interstiziali specificate
N01.4	Sindrome nefritica rapidamente progressiva: glomerulonefrite endocapillare-proliferativa diffusa	N15.9	Malattia renale tubulo-interstiziale non specificata
N01.5	Sindrome nefritica rapidamente progressiva: glomerulonefrite diffusa mesangiocapillare	N28.9	Disturbi del rene e dell'uretere non specificati
N01.6	Sindrome nefritica rapidamente progressiva: malattia da depositi densi	R06.0	Dispnea
N01.7	Sindrome nefritica rapidamente progressiva: Glomerulonefrite con formazione a mezzaluna	R06.4	Iperventilazione
N01.8	Sindrome nefritica rapidamente progressiva: altre modifiche morfologiche	R06.88	Altre e non specificate anomalie respiratorie
		R16.0	Epatomegalia non classificata altrove
		R16.1	Splenomegalia non classificata altrove
		R21	Rash ed altre eruzioni cutanee non specifiche
		R50.2	Febbre indotta da farmaci
		R50.80	Febbre di origine sconosciuta
		R50.88	Altra febbre specificata
		R50.9	Febbre non specificata
		R51	Cefalea
		R53	Malessere ed affaticamento

R59.0	Adenomegalia localizzata	R62.9	Ritardo dello sviluppo fisiologico normale non specificato
R59.1	Adenomegalia generalizzata	R63.4	Perdita di peso anormale
R59.9	Adenomegalia non specificata	R64	Cachessia
R61.0	Iperidrosi localizzata	Z29.1	Immunoterapia profilattica
R61.1	Iperidrosi generalizzata	Z29.20	Chemioterapia profilattica locale
R61.9	Iperidrosi non specificata	Z29.21	Chemioterapia profilattica sistemica
R62.0	Ritardo di tappa fondamentale dello sviluppo	Z29.28	Altra chemioterapia profilattica
R62.8	Altre forme di ritardo dello sviluppo fisiologico normale	Z29.8	Altre misure profilattiche specificate

MDC 18B

Malattie infettive e parassitarie

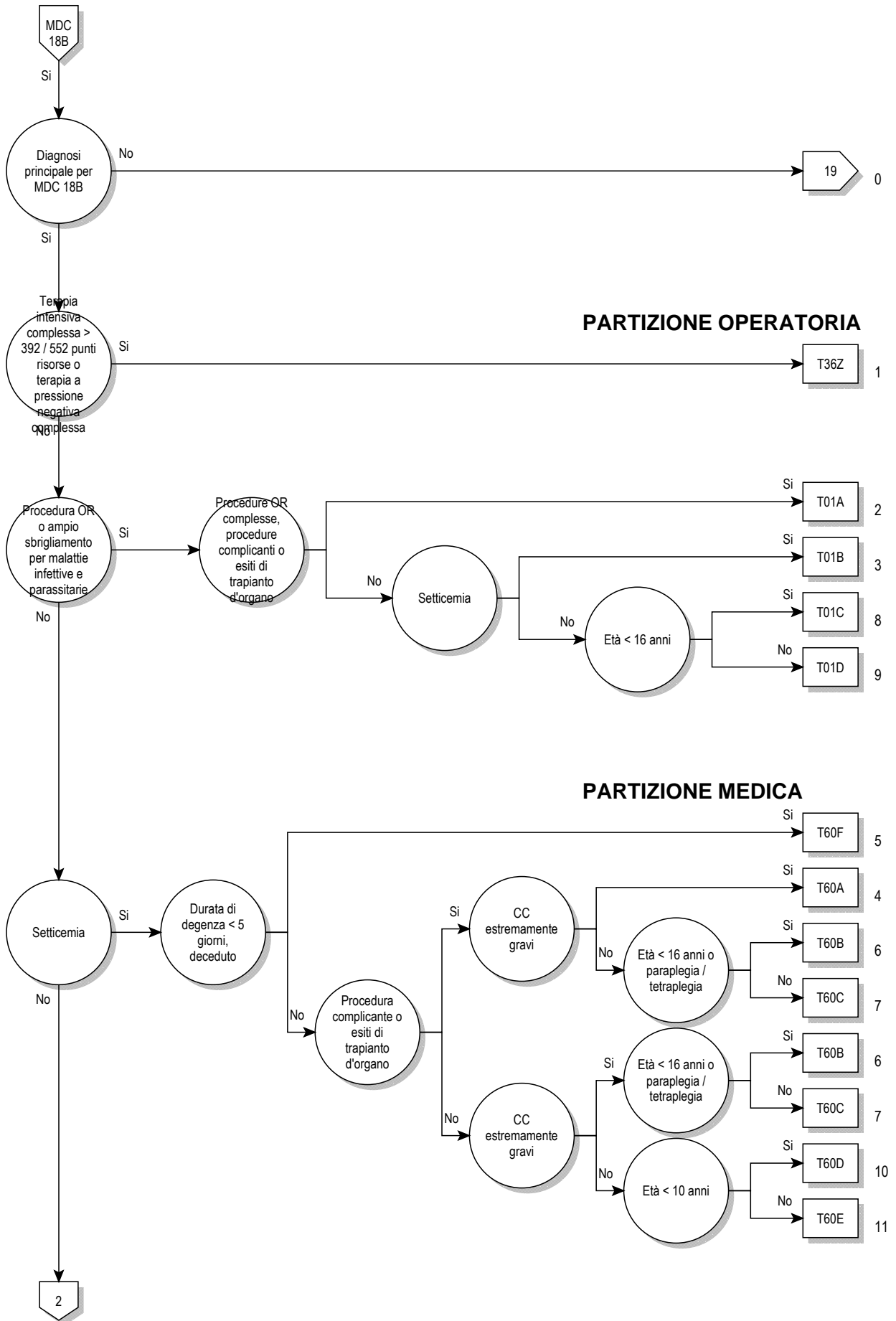

18B

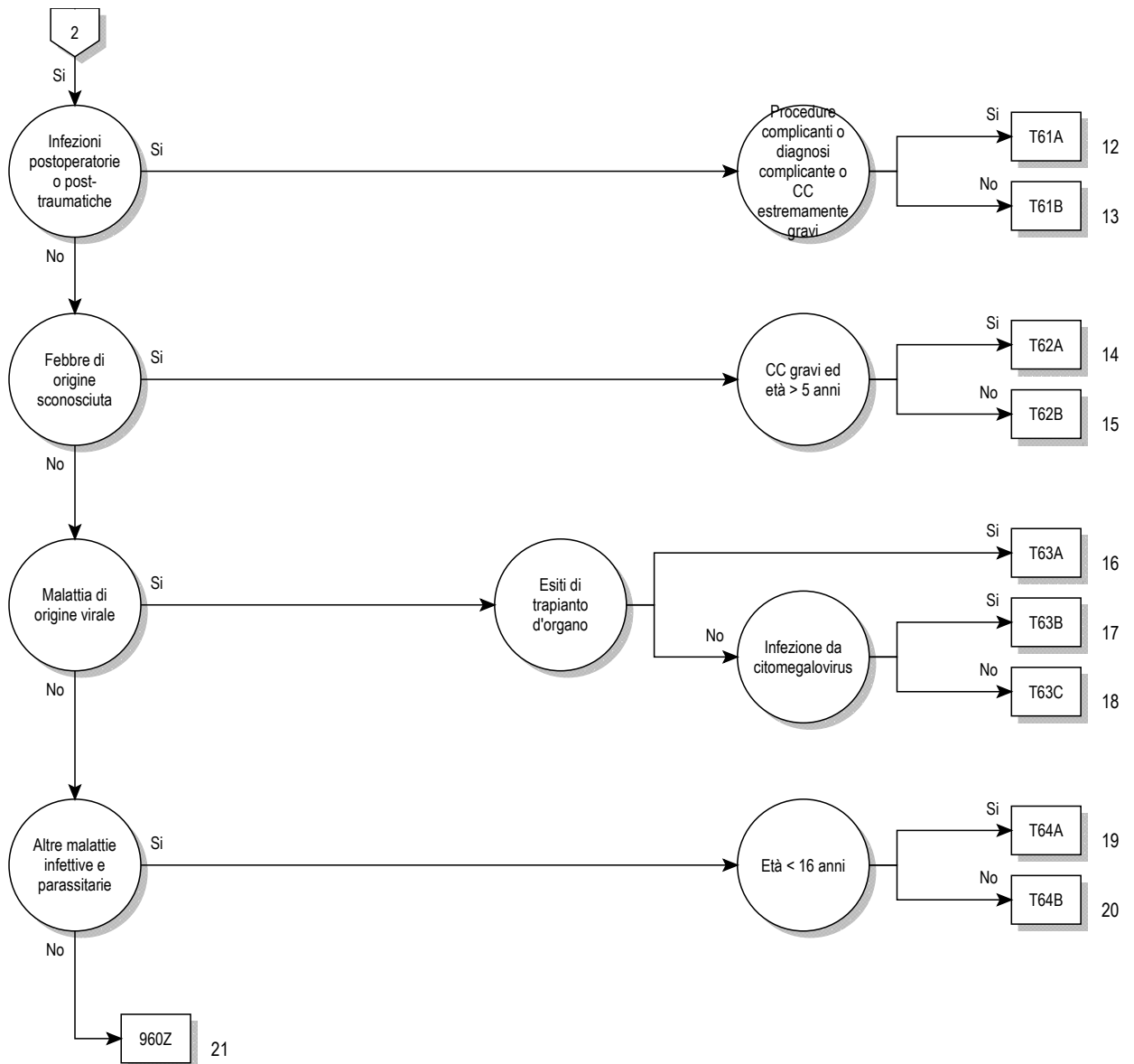

Logica decisionale MDC 18B

Diagnosi principale nella tabella MDC18B-0 o MDC è uguale 18B e Terapia intensiva complessa > 392 / 552 punti risorse

Diagnosi principale per MDC 18B (MDC18B-0)

A01.0	Febbre tifoide	A32.7	Sepsi da Listeria
A01.1	Paratifo A	A32.8	Altre forme di listeriosi
A01.2	Paratifo B	A32.9	Listeriosi non specificata
A01.3	Paratifo C	A35	Altre forme di tetano
A01.4	Paratifo non specificato	A36.8	Altre forme di difterite
A02.1	Sepsi da salmonella	A36.9	Difterite non specificata
A02.2	Infezioni localizzate da salmonella	A38	Scarlattina
A02.8	Altre infezioni da salmonella, specificate	A39.1	Sindrome di Waterhouse-Friderichsen {E35.1}
A02.9	Infezione da salmonella, non specificata	A39.2	Meningococcemia acuta
A05.1	Botulismo	A39.3	Meningococcemia cronica
A06.3	Ameboma dell'intestino	A39.4	Meningococcemia non specificata
A06.8	Infezione amebica di altre sedi	A39.8	Altre infezioni meningococciche
A06.9	Amebiasi non specificata	A39.9	Infezione meningococcica non specificata
A20.0	Peste bubbonica	A40.0	Sepsi da streptococco, gruppo A
A20.1	Peste cellulocutanea	A40.1	Sepsi da streptococco, gruppo B
A20.7	Peste setticemica	A40.2	Sepsi da streptococco, gruppo D
A20.8	Altre forme di peste	A40.3	Sepsi da Streptococcus pneumoniae
A20.9	Peste non specificata	A40.8	Altre forme di sepsi streptococcica
A21.0	Tularemia ulceroghiandolare	A40.9	Sepsi streptococcica non specificata
A21.1	Tularemia oculoghiandolare	A41.0	Sepsi da Stafilococco aureo
A21.7	Tularemia generalizzata	A41.1	Sepsi da altro stafilococco specificato
A21.8	Altre forme di tularemia	A41.2	Sepsi da stafilococco non specificato
A21.9	Tularemia non specificata	A41.3	Sepsi da Haemophilus influenzae
A22.7	Sepsi carbonchiosa	A41.4	Sepsi da anaerobi
A22.8	Altre forme di carbonchio	A41.51	Sepsi da Escherichia coli [E. coli]
A22.9	Carbonchio non specificato	A41.52	Sepsi da pseudomonas
A23.0	Brucellosi da Brucella melitensis	A41.58	Sepsi da altri microorganismi Gram-negativi
A23.1	Brucellosi da Brucella abortus	A41.8	Altre forme di sepsi specificata
A23.2	Brucellosi da Brucella suis	A41.9	Sepsi non specificata
A23.3	Brucellosi da Brucella canis	A42.7	Sepsi actinomicotica
A23.8	Altre brucellosi	A42.8	Altre forme di actinomicosi
A23.9	Brucellosi non specificata	A42.9	Actinomicosi non specificata
A24.0	Morva	A43.8	Altre forme di nocardiosi
A24.1	Melioidosi acuta e fulminante	A43.9	Nocardiosi non specificata
A24.2	Melioidosi subacuta e cronica	A44.0	Bartonellosi sistemica
A24.3	Altre forme di melioidosi	A44.1	Bartonellosi cutanea e mucocutanea
A24.4	Melioidosi non specificata	A44.8	Altre forme di bartonellosi
A25.0	Febbre spirillare	A44.9	Bartonellosi non specificata
A25.1	Febbre streptobacillare da morso di ratto	A48.0	Gangrena gassosa
A25.9	Febbre da morso di ratto non specificata	A48.3	Sindrome da shock tossico
A26.0	Erisipeloide cutaneo	A48.4	Febbre purpurica brasiliana
A26.7	Sepsi da Erysipelothrix	A48.8	Altre malattie batteriche specificate
A26.8	Altre forme di erisipeloide	A49.0	Infezione stafilococcica di sede non specificata
A26.9	Erisipeloide non specificato	A49.1	Infezione streptococcica e enterococcica di sede non specificata
A27.0	Leptospirosi itteroemorragica [malattia di Weil]	A49.2	Infezione da Haemophilus influenzae di sede non specificata
A27.9	Leptospirosi non specificata	A49.3	Infezione da Mycoplasma di sede non specificata
A28.0	Pasteurellosi	A49.8	Altre infezioni batteriche di sede non specificata
A28.2	Yersiniosi extraintestinale	A49.9	Infezione batterica non specificata
A28.8	Altre malattie batteriche trasmesse da animali specificate, non classificate altrove	A50.0	Sifilide congenita precoce sintomatica
A28.9	Malattia batterica trasmessa da animali, non specificata	A50.1	Sifilide congenita precoce, latente
A30.0	Lebbra indeterminata	A50.2	Sifilide congenita precoce non specificata
A30.1	Lebbra tubercoloide	A50.5	Altre forme di sifilide congenita tardiva sintomatica
A30.2	Lebbra tubercoloide borderline atipica	A50.6	Sifilide congenita tardiva, latente
A30.3	Lebbra borderline atipica	A50.7	Sifilide congenita tardiva non specificata
A30.4	Lebbra lepromatosa borderline	A50.9	Sifilide congenita non specificata
A30.5	Lebbra lepromatosa	A51.2	Sifilide primaria di altre sedi
A30.8	Altre forme di lebbra	A51.4	Altre forme di sifilide secondaria
A30.9	Lebbra non specificata	A51.5	Sifilide precoce, latente
A31.80	Micobatteriosi atipica disseminata	A51.9	Sifilide precoce non specificata
A31.88	Altre infezioni micobatteriche	A52.7	Altre forme di sifilide tardiva sintomatica
A31.9	Infezione micobatterica non specificata	A52.8	Sifilide tardiva latente
A32.0	Listeriosi cutanea	A52.9	Sifilide tardiva non specificata
		A53.0	Sifilide latente, non specificata come precoce o tardiva

A53.9	Sifilide non specificata	B01.9	Varicella senza complicanza
A54.8	Altre infezioni gonococciche	B02.7	Zoster generalizzato
A54.9	Infezione gonococcica non specificata	B02.8	Zoster con altre complicanze
A59.8	Tricomoniassi di altre sedi	B03	Vaiolo
A59.9	Tricomoniassi non specificata	B04	Vaiolo delle scimmie
A65	Sifilide non venerea	B05.4	Morbillo con complicanze intestinali
A66.7	Altre manifestazioni da framboesia	B05.8	Morbillo con altre complicanze
A66.8	Framboesia latente	B05.9	Morbillo senza complicanza
A66.9	Framboesia non specificata	B06.8	Rosolia con altre complicanze
A67.2	Lesioni tardive da pinta	B06.9	Rosolia senza complicanza
A67.9	Pinta non specificata	B08.0	Altre infezioni da Orthopoxvirus
A68.0	Febbre ricorrente da pidocchi	B08.2	Esantema critico [sesta malattia]
A68.1	Febbre ricorrente da zecche	B08.3	Megaloeitema infettivo [quinta malattia]
A68.9	Febbre ricorrente non specificata	B08.4	Stomatite vescicolare da enterovirus con esantema
A69.2	Malattia di Lyme	B08.8	Altre infezioni virali specificate caratterizzate da lesioni della cute e delle membrane mucose
A69.8	Altre Spirochetosi specificate	B09	Infezione virale non specificata caratterizzata da lesioni della cute e delle membrane mucose
A69.9	Spirochetosi non specificata	B25.1	Epatite da cytomegalovirus {K77.0}
A74.8	Altre malattie da Chlamydiae specificate	B25.2	Pancreatite da cytomegalovirus {K87.1}
A74.9	Infezione da Chlamydiae non specificata	B25.80	Infezione dell'apparato digerente da cytomegalovirus
A75.0	Tifo esantematico da pidocchi da Rickettsia prowazekii	B25.88	Altre malattie da cytomegalovirus
A75.1	Tifo ricorrente [malattia di Brill]	B25.9	Malattia da cytomegalovirus non specificata
A75.2	Tifo esantematico da Rickettsia typhi	B26.8	Parotite epidemica con altre complicanze
A75.3	Tifo esantematico da Rickettsia tsutsugamushi	B26.9	Parotite epidemica senza complicanze
A75.9	Tifo esantematico non specificato	B27.0	Mononucleosi gamma-erpetica
A77.0	Febbre maculosa da Rickettsia rickettsii	B27.1	Mononucleosi da cytomegalovirus
A77.1	Febbre maculosa da Rickettsia conorii	B27.8	Altra mononucleosi infettiva
A77.2	Febbre maculosa da Rickettsia siberica	B27.9	Mononucleosi infettiva non specificata
A77.3	Febbre maculosa da Rickettsia australis	B33.1	Malattia di Ross-River
A77.8	Altre febbri maculose	B33.3	Infezioni da retrovirus, non classificate altrove
A77.9	Febbre maculosa non specificata	B33.4	Sindrome (cardio)-polmonare da hantavirus [HPS] [HCPS] {J17.1}
A78	Febbre Q	B33.8	Altre malattie virali specificate
A79.0	Febbre delle trincee	B34.0	Infezione da adenovirus, sede non specificata
A79.1	Rickettsialpox da Rickettsia akari	B34.1	Infezione da enterovirus, sede non specificata
A79.8	Altre rickettsiosi specificate	B34.2	Infezione da coronavirus, sede non specificata
A79.9	Rickettsiosi non specificata	B34.3	Infezione da parvovirus, sede non specificata
A80.4	Poliomielite acuta non paralitica	B34.4	Infezione da papovavirus, sede non specificata
A92.0	Malattia da virus Chikungunya	B34.8	Altre infezioni virali di sede non specificata
A92.1	Febbre O'nyong-nyong	B34.9	Infezione virale non specificata
A92.3	Infezione da virus West Nile	B37.7	Sepsi da candida
A92.4	Febbre della valle del Rift	B37.88	Candidosi di altre sedi
A92.8	Altre febbri virali specificate trasmesse da zanzare	B37.9	Candidosi non specificata
A92.9	Febbre virale non specificata trasmessa da zanzare	B38.7	Coccidioidomicosi disseminata
A93.0	Malattia da virus Oropouche	B38.8	Altre forme di coccidioidomicosi
A93.1	Febbre da mosca della sabbia	B38.9	Coccidioidomicosi non specificata
A93.2	Febbre da zecche del Colorado	B39.3	Istoplasmosi disseminata da Histoplasma capsulatum
A93.8	Altre malattie virali specificate trasmesse da artropodi	B39.4	Istoplasmosi da Histoplasma capsulatum non specificata
A94	Malattia virale trasmessa da artropodi non specificata	B39.5	Istoplasmosi da Histoplasma duboisi
A95.0	Febbre gialla silvestre	B39.9	Istoplasmosi non specificata
A95.1	Febbre gialla urbana	B40.3	Blastomicosi cutanea
A95.9	Febbre gialla non specificata	B40.7	Blastomicosi disseminata
A96.0	Febbre emorragica da virus Junin	B40.8	Altre forme di blastomicosi
A96.1	Febbre emorragica da virus Machupo	B40.9	Blastomicosi non specificata
A96.2	Febbre di Lassa	B41.0	Paracoccidioidomicosi polmonare
A96.8	Altre febbri emorragiche da arenavirus	B41.7	Paracoccidioidomicosi disseminata
A96.9	Febbre emorragica da arenavirus non specificata	B41.8	Altre forme di paracoccidioidomicosi
A97.0	Dengue senza segni premonitori	B41.9	Paracoccidioidomicosi non specificata
A97.1	Dengue con segni premonitori	B42.1	Sporotricosi linfocutanea
A97.2	Dengue grave	B42.7	Sporotricosi disseminata
A97.9	Dengue, non specificata	B42.8	Altre forme di sporotricosi
A98.0	Febbre emorragica della Crimea e del Congo	B42.9	Sporotricosi non specificata
A98.1	Febbre emorragica di Omsk	B43.0	Cromomicosi cutanea
A98.2	Malattia della foresta di Kyasanur	B43.1	Ascesso cerebrale feomicotico
A98.3	Malattia da virus Marburg	B43.2	Ascesso e cisti sottocutanee feomicotiche
A98.4	Malattia da virus Ebola	B43.8	Altre forme di cromomicosi
A98.8	Altre febbri emorragiche virali specificate	B43.9	Cromomicosi non specificata
A99	Febbre virale emorragica non specificata	B44.2	Aspergillosi tonsillare
B00.1	Dermatite vescicolare erpetica	B44.7	Aspergillosi disseminata
B00.7	Malattia erpetica disseminata		
B00.8	Altra forma di infezione erpetica		
B01.8	Varicella con altre complicanze		

B44.8	Altre forme di aspergillosi	B67.7	Infezione da echinococco multiloculare [echinococcosi alveolare] non specificata
B44.9	Aspergillosi non specificata	B67.9	Altre e non specificate forme di echinococcosi
B45.2	Criptococcosi cutanea	B72	Dracunculosi
B45.3	Criptococcosi ossea	B73	Oncocercosi
B45.7	Criptococcosi disseminata	B74.0	Filariosi da Wuchereria bancrofti
B45.8	Altre forme di criptococcosi	B74.1	Filariosi da Brugia malayi
B45.9	Criptococcosi non specificata	B74.2	Filariosi da Brugia timori
B46.2	Mucormicosi gastrointestinale	B74.3	Loiasi
B46.3	Mucormicosi cutanea	B74.4	Mansonellosi
B46.4	Mucormicosi disseminata	B74.8	Altre filariosi
B46.5	Mucormicosi non specificata	B74.9	Filariosi non specificata
B46.8	Altre forme di zigomicosi	B75	Trichinellosi
B46.9	Zigomicosi non specificata	B81.4	Elmintiasi intestinali miste
B47.0	Eumicetoma	B83.0	Larva migrante viscerale
B47.1	Actinomietoma	B83.1	Gnatostomiasi
B47.9	Micetoma non specificato	B83.2	Angiostrongiliasi da Parastrongylus cantonensis
B48.0	Lobomicosi	B83.3	Singamiasi
B48.1	Rinosporidiosi	B83.4	Irudiniasi interna
B48.2	Allescherias	B83.8	Altre elmintiasi specificate
B48.3	Geotricosi	B83.9	Elmintiasi non specificata
B48.4	Penicilliosi	B88.8	Altre infestazioni cutanee da parassiti specificate
B48.7	Micosi da funghi opportunisti patogeni	B89	Malattia parassitaria non specificata
B48.8	Altre micosi specificate	B90.8	Sequela di tubercolosi di altri organi
B49	Micosi non specificata	B92	Sequela di lebbra
B50.8	Altre forme di malaria da Plasmodium falciparum gravi e complicate	B94.2	Sequela di epatite virale
B50.9	Malaria da Plasmodium falciparum non specificata	B94.8	Sequela di altre malattie infettive e parassitarie specificate
B51.0	Malaria da Plasmodium vivax con rottura della milza	B94.9	Sequela di malattia infettiva o parassitaria non specificata
B51.8	Malaria da Plasmodium vivax con altre complicanze	B95.0	Streptococco, gruppo A, come causa di malattie classificate altrove
B51.9	Malaria da Plasmodium vivax senza complicanze	B95.1	Streptococco, gruppo B, come causa di malattie classificate altrove
B52.0	Malaria da Plasmodium malariae con nefropatia	B95.2	Streptococco, gruppo D, e enterococco come causa di malattie classificate in altri capitoli
B52.8	Malaria da Plasmodium malariae con altre complicanze	B95.3	Streptococcus pneumoniae come causa di malattie classificate altrove
B52.9	Malaria da Plasmodium malariae senza complicanze	B95.41	Streptococco, gruppo C, come causa di malattie classificate in altri settori
B53.0	Malaria da Plasmodium ovale	B95.42	Streptococco, gruppo G, come causa di malattie classificate in altri settori
B53.1	Malaria da Plasmodium patogene per le scimmie	B95.48	Altro streptococco specificato come causa di malattie classificate in altri settori
B53.8	Altre forme di malaria confermata da esame parassitologico, non classificate altrove	B95.5	Streptococco non specificato come causa di malattie classificate altrove
B54	Malaria non specificata	B95.6	Stafilococco aureo come causa di malattie classificate altrove
B55.0	Leishmaniosi viscerale	B95.7	Altro stafilococco come causa di malattie classificate altrove
B55.9	Leishmaniosi non specificata	B95.8	Stafilococco non specificato come causa di malattie classificate altrove
B56.0	Tripanosomiasi gambiana	B95.90	Altro microorganismo aerobio Gram-positivo specificato come causa di malattie classificate in altri settori
B56.1	Tripanosomiasi rodesiana	B95.91	Altro microorganismo anaerobio sporigeno Gram-positivo specificato come causa di malattie classificate in altri settori
B56.9	Tripanosomiasi africana non specificata	B96.0	Mycoplasma pneumoniae [M. pneumoniae] come causa di malattie classificate altrove
B57.1	Malattia di Chagas acuta senza interessamento cardiaco	B96.2	Escherichia coli [E. coli] come causa di malattie classificate altrove
B57.3	Malattia di Chagas (cronica) con interessamento dell'apparato digerente	B96.3	Haemophilus influenzae [H. influenzae] e Moraxella come causa di malattie classificate altrove
B57.4	Malattia di Chagas (cronica) con interessamento del sistema nervoso	B96.5	Pseudomonas (aeruginosa) come causa di malattie classificate altrove
B57.5	Malattia di Chagas (cronica) con interessamento di altri organi	B96.6	Bacillus fragilis [B. fragilis] come causa di malattie classificate altrove
B58.8	Toxoplasmosi con interessamento di altri organi	B96.7	Clostridium perfringens [C. perfringens] come causa di malattie classificate altrove
B58.9	Toxoplasmosi non specificata	B96.8	Altri batteri specificati come causa di malattie classificate altrove
B60.0	Babesiosi	B97.0	Adenovirus come causa di malattie classificate altrove
B60.1	Acantamebiasi	B97.1	Enterovirus come causa di malattie classificate altrove
B60.2	Naeglerias	B97.2	Coronavirus come causa di malattie classificate altrove
B60.8	Altre malattie protozoarie specificate	B97.3	Retrovirus come causa di malattie classificate altrove
B64	Malattia protozoaria non specificata	B97.4	Virus respiratorio sinciziale come causa di malattie classificate altrove
B65.2	Schistosomiasi da Schistosoma japonicum		
B65.8	Altre schistosomiasi		
B65.9	Schistosomiasi non specificata		
B66.2	Dicrocelias		
B66.8	Altre infezioni da trematodi specificate		
B66.9	Infezione da trematodi non specificata		
B67.2	Infezione dell'osso da echinococco granuloso [echinococcosi cistica]		
B67.3	Infezione da echinococco granuloso [echinococcosi cistica] di altre e multiple sedi		
B67.4	Infezione da echinococco granuloso [echinococcosi cistica] non specificata		
B67.6	Infezione del fegato da echinococco multiloculare [echinococcosi alveolare] in altre e multiple sedi		

B97.5	Reovirus come causa di malattie classificate altrove	R65.0	Sindrome da risposta infiammatoria sistemica di origine infettiva senza insufficienza d'organo
B97.6	Parvovirus come causa di malattie classificate altrove	R65.1	Sindrome da risposta infiammatoria sistemica di origine infettiva con insufficienza d'organo
B97.7	Papillomavirus come causa di malattie classificate altrove	R65.2	Sindrome da risposta infiammatoria sistemica di origine non infettiva senza insufficienza d'organo
B97.8	Altri virus come causa di malattie classificate altrove	R65.3	Sindrome da risposta infiammatoria sistemica di origine non infettiva con insufficienza d'organo
B98.0	Helicobacter pylori [H. pylori] come causa di malattie classificate altrove	R65.9	Sindrome da risposta infiammatoria sistemica non specificata
B98.1	Vibrio vulnificus come causa di malattie classificate altrove	T79.3	Infezione post-traumatica di ferita, non classificata altrove
B99	Altre e non specificate malattie infettive	T80.2	Infezioni successive ad infusione, trasfusione od iniezione a fini terapeutici
J10.8	Influenza con altre manifestazioni, virus influenzale stagionale identificato	T81.4	Infezione susseguente a procedura diagnostica o terapeutica, non classificata altrove
J11.8	Influenza con altre manifestazioni, virus non identificato	T88.0	Infezione successiva ad immunizzazione
K23.1	Megaesofago in malattia di Chagas {B57.3}	U80.00	Staphylococcus aureus resistente a oxacillina o meticillina [MRSA]
L94.6	Ainhum (Dattilolisi spontanea)	U80.01	Staphylococcus aureus resistente ad antibiotici glicopeptidici, chinoloni, streptogramine o oxazolidinoni e sensibile a oxacillina o meticillina
M03.00	Artrite post-meningococcica {A39.8}: Localizzazioni multiple	U80.10	Streptococcus pneumoniae resistente a penicillina o oxacillina
M03.01	Artrite post-meningococcica {A39.8}: area spalla	U80.11	Streptococcus pneumoniae resistente a macrolidi, oxazolidinoni o streptogramine e sensibile a penicillina o oxacillina
M03.02	Artrite post-meningococcica {A39.8}: braccio	U80.20	Enterococcus faecalis resistente ad antibiotici glicopeptidici
M03.03	Artrite post-meningococcica {A39.8}: avambraccio	U80.21	Enterococcus faecalis resistente ad oxazolidinoni o con elevata resistenza agli aminoglicosidi e senza resistenza agli antibiotici glicopeptidici
M03.04	Artrite post-meningococcica {A39.8}: mano	U80.30	Enterococcus faecium resistente ad antibiotici glicopeptidici
M03.05	Artrite post-meningococcica {A39.8}: coscia	U80.31	Enterococcus faecium resistente a oxazolidinoni o streptogramine, o con elevata resistenza agli aminoglicosidi senza resistenza agli antibiotici glicopeptidici
M03.06	Artrite post-meningococcica {A39.8}: Gamba	U80.4	Escherichia, Klebsiella e Proteus resistenti a chinoloni, carbapenemi, amikacina, o con resistenza dimostrata a tutti gli antibiotici beta-lattamici [resistenza ESBL]
M03.07	Artrite post-meningococcica {A39.8}: caviglia e piede	U80.5	Enterobacter, Citrobacter e Serratia resistenti a carbapenemi, chinoloni o amikacina
M03.08	Artrite post-meningococcica {A39.8}: Altre localizzazioni	U80.6	Pseudomonas aeruginosa e altri non fermentanti resistenti a carbapenemi, chinoloni, amikacina, ceftazidima o piperacillina/tazobactam
M03.09	Artrite post-meningococcica {A39.8}: Localizzazione non precisata	U80.7	Burkholderia e Stenotrophomonas resistenti a chinoloni, amikacina, ceftazidima, piperacillina/tazobactam o cotrimoxazolo
M03.10	Artropatia post-infettiva in sifilide: Localizzazioni multiple	U81	Batteri multiresistenti ad antibiotici
M03.11	Artropatia post-infettiva in sifilide: area spalla	U82.0	Mycobacterium tuberculosis resistente a uno o più antitubercolari di prima scelta
M03.12	Artropatia post-infettiva in sifilide: braccio	U82.1	Tubercolosi multiresistente [MDR-TB]
M03.13	Artropatia post-infettiva in sifilide: avambraccio	U82.2	Micobatteri atipici o Nocardia resistenti a uno o più antitubercolari di prima scelta
M03.14	Artropatia post-infettiva in sifilide: mano	U83	Candida resistente a fluconazolo o voriconazolo
M03.15	Artropatia post-infettiva in sifilide: coscia	U84	Virus dell'Herpes resistenti a virostatici
M03.16	Artropatia post-infettiva in sifilide: Gamba	Z21	Stato di infezione asintomatica da virus dell'immunodeficienza umana [HIV]
M03.17	Artropatia post-infettiva in sifilide: caviglia e piede		
M03.18	Artropatia post-infettiva in sifilide: Altre localizzazioni		
M03.19	Artropatia post-infettiva in sifilide: Localizzazione non precisata		
P35.1	Infezione congenita da Citomegalovirus		
P35.2	Infezione erpetica [herpes simplex] congenita		
P35.8	Altre malattie virali congenite		
P35.9	Malattia virale congenita non specificata		
P37.0	Tubercolosi congenita		
P37.1	Toxoplasmosi congenita		
P37.2	Listeriosi neonatale (disseminata)		
P37.3	Malaria falciparum congenita		
P37.4	Altra malaria congenita		
P37.8	Altre malattie infettive e parassitarie congenite, specificate		
P37.9	Malattia infettiva e parassitaria congenita, non specificata		
R50.2	Febbre indotta da farmaci		
R50.80	Febbre di origine sconosciuta		
R50.88	Altra febbre specificata		
R50.9	Febbre non specificata		
R57.1	Shock ipovolemico		
R57.2	Shock settico		
R57.8	Altre forme di shock		

ADRG T01**Procedura OR o ampio sbrigliamento per malattie infettive e parassitarie**

Procedura operatoria o Procedura nella tabella T01-3 e Procedura nella tabella T01-4

DRG T01A**Procedura OR o sbrigliamento esteso per malattie infettive e parassitarie con procedura OR complessa, procedure complicanti o su esiti di trapianto d'organo**

Procedure OR- complesse o Diagnosi secondaria nella tabella T01-1 o Procedure complicanti

DRG T01B**Procedura OR o sbrigliamento esteso per malattie infettive e parassitarie per setticemia**

Diagnosi principale nella tabella T01-2

DRG T01C**Procedura OR o sbrigliamento esteso per malattie infettive e parassitarie, età < 16 anni**

Età < 16 anni

DRG T01D**Procedura OR o sbrigliamento esteso per malattie infettive e parassitarie, età > 15 anni****Diagnosi secondaria T01-1**

T86.00	Rigetto di trapianto di cellule staminali ematopoietiche	T86.50	Disturbo dell'irrorazione sanguigna di trapianto cutaneo
T86.01	Graft-versus-host-disease acuto, primo e secondo grado	T86.51	Necrosi di trapianto cutaneo
T86.02	Graft-versus-host-disease acuto, terzo e quarto grado	T86.52	Perdita di trapianto cutaneo
T86.05	Graft-versus-host-disease [GVHD] cronico, lieve	T86.59	Altro e non specificato insuccesso e rigetto di trapianto cutaneo
T86.06	Graft-versus-host-disease [GVHD] cronico, moderata	T86.81	Insuccesso e rigetto: Trapianto polmonare
T86.07	Graft-versus-host-disease [GVHD] cronico, grave	T86.82	Insuccesso e rigetto: Trapianto di pancreas
T86.09	Graft-versus-host-disease, non specificato	T86.83	Insuccesso e rigetto: Trapianto di cornea oculare
T86.10	Peggioramento funzionale acuto di trapianto renale	T86.88	Insuccesso e rigetto: Altri organi e tessuti trapiantati
T86.11	Peggioramento funzionale cronico di trapianto renale	T86.9	Insuccesso e rigetto di organo e tessuto trapiantato non specificato
T86.12	Ripresa ritardata della funzionalità dopo trapianto	Z94.0	Stato dopo trapianto renale
T86.19	Altra e non specificata disfunzione, insuccesso e rigetto di trapianto renale	Z94.1	Stato dopo trapianto cardiaco
T86.2	Insuccesso e rigetto di trapianto cardiaco	Z94.2	Stato dopo trapianto polmonare
T86.3	Insuccesso e rigetto di trapianto cuore-polmone	Z94.3	Stato dopo trapianto cardiaco e polmonare
T86.40	Peggioramento funzionale acuto di trapianto epatico	Z94.4	Stato dopo trapianto epatico
T86.41	Peggioramento funzionale cronico di trapianto epatico	Z94.81	Stato dopo trapianto di cellule staminali ematopoietiche con attuale immunosoppressione
T86.49	Altra e non specificata disfunzione, insuccesso e rigetto di trapianto epatico		

Diagnosi principale T01-2

A01.0	Febbre tifoide	A41.51	Sepsi da Escherichia coli [E. coli]
A01.1	Paratifo A	A41.52	Sepsi da pseudomonas
A01.2	Paratifo B	A41.58	Sepsi da altri microorganismi Gram-negativi
A01.3	Paratifo C	A41.8	Altre forme di sepsi specificata
A02.1	Sepsi da salmonella	A41.9	Sepsi non specificata
A20.7	Peste setticemica	A42.7	Sepsi actinomicotica
A21.7	Tularemia generalizzata	A44.0	Bartonellosi sistemica
A22.7	Sepsi carbonchiosa	A48.0	Gangrena gassosa
A24.0	Morva	A48.3	Sindrome da shock tossico
A24.1	Melioidosi acuta e fulminante	A78	Febbre Q
A26.7	Sepsi da Erysipelothrix	B00.7	Malattia erpetica disseminata
A27.0	Leptospirosi itteroemorragica [malattia di Weil]	B37.7	Sepsi da candida
A32.7	Sepsi da Listeria	B38.7	Coccidioidomicosi disseminata
A39.1	Sindrome di Waterhouse-Friderichsen {E35.1}	B39.3	Istoplasmosi disseminata da Histoplasma capsulatum
A39.2	Meningococcemia acuta	B41.7	Paracoccidioidomicosi disseminata
A39.3	Meningococcemia cronica	B42.7	Sporotricosi disseminata
A39.4	Meningococcemia non specificata	B44.7	Aspergillosi disseminata
A39.8	Altre infezioni meningococciche	B45.7	Criptococchi disseminata
A39.9	Infezione meningococcica non specificata	B46.4	Mucormicosi disseminata
A40.0	Sepsi da streptococco, gruppo A	B50.8	Altre forme di malaria da Plasmodium falciparum gravi e complicate
A40.1	Sepsi da streptococco, gruppo B	B51.0	Malaria da Plasmodium vivax con rottura della milza
A40.2	Sepsi da streptococco, gruppo D	B52.8	Malaria da Plasmodium malariae con altre complicanze
A40.3	Sepsi da Streptococcus pneumoniae	B55.0	Leishmaniosi viscerale
A40.8	Altre forme di sepsi streptococcica	P35.2	Infezione erpetica [herpes simplex] congenita
A40.9	Sepsi streptococcica non specificata	P37.2	Listeriosi neonatale (disseminata)
A41.0	Sepsi da Stafilococco aureo	R57.1	Shock ipovolemico
A41.1	Sepsi da altro stafilococco specificato	R57.2	Shock settico
A41.2	Sepsi da stafilococco non specificato	R57.8	Altre forme di shock
A41.3	Sepsi da Haemophilus influenzae		
A41.4	Sepsi da anaerobi		

Procedura T01-3

86.2a.21†↔	Sbrigliamento chirurgico, di media estensione, sul capo	86.2a.31†↔	Sbrigliamento chirurgico, di grande estensione, sul capo
86.2a.26†↔	Sbrigliamento chirurgico, di media estensione, sulla mano	86.2a.36†↔	Sbrigliamento chirurgico, di grande estensione, sulla mano
86.2a.2d†↔	Sbrigliamento chirurgico, di media estensione, sul piede	86.2a.3d†↔	Sbrigliamento chirurgico, di grande estensione, sul piede
86.2a.2e†↔	Sbrigliamento chirurgico, di media estensione, in altra sede	86.2a.3e†↔	Sbrigliamento chirurgico, di grande estensione, in altra sede

Procedura T01-4

86.0b.11†↔ Impianto di sistema di somministrazione farmacologica nella cute e nel tessuto sottocutaneo

ADRG T36**Terapia intensiva complessa > 392 / 552 punti risorse o terapia a pressione negativa complessa per malattie infettive e parassitarie**

Terapia intensiva complessa > 392 / 552 punti risorse o Procedura nella tabella T36-1 e Procedura nella tabella T36-2 e Certe procedure OR a quattro tempi

DRG T36Z**Terapia intensiva complessa > 392 / 552 punti risorse o terapia a pressione negativa complessa per malattie infettive e parassitarie****Procedura T36-1**

86.88.i1↔ Impianto o sostituzione operatori di sistema per terapia a pressione negativa in anestesia regionale o generale, profondi, su ossa e articolazioni delle estremità

86.88.i2↔ Impianto o sostituzione operatori di sistema per terapia a pressione negativa in anestesia regionale o generale, profondi, su torace, mediastino e sterno

86.88.i3↔ Impianto o sostituzione operatori di sistema per terapia a pressione negativa in anestesia regionale o generale, sull'addome aperto

86.88.i4↔ Impianto o sostituzione operatori di sistema per terapia a pressione negativa in anestesia regionale o generale, endorettale

86.88.i5↔ Impianto o sostituzione operatori di sistema per terapia a pressione negativa in anestesia regionale o generale, su pelle e tessuto sottocutaneo

86.88.i6↔ Impianto o sostituzione operatori di sistema per terapia a pressione negativa in anestesia regionale o generale, in altra sede

Procedura T36-2

93.57.12†↔ Terapia a pressione negativa continua, 8 giorni e più

ADRG T60**Setticemia**

Diagnosi principale nella tabella T60-1

DRG T60A**Setticemia con procedure complicanti o su esiti di trapianto d'organo, con CC estremamente gravi**

(Procedure complicanti o Diagnosi secondaria nella tabella T60-2) e PCCL > 3

DRG T60B**Setticemia con procedure complicanti o su esiti di trapianto d'organo, senza CC estremamente gravi, età < 16 anni o senza procedure complicanti, eccetto che su esiti di trapianto d'organo, con CC estremamente gravi, età < 16 anni o con paraplegia / tetraplegia**

(Procedure complicanti o Diagnosi secondaria nella tabella T60-2) e (Età < 16 anni o Diagnosi secondaria nella tabella T60-3) o PCCL > 3 e (Età < 16 anni o Diagnosi secondaria nella tabella T60-3)

DRG T60C**Setticemia con procedure complicanti o su esiti di trapianto d'organo, senza CC estremamente gravi, età > 15 anni o senza procedure complicanti, eccetto che su esiti di trapianto d'organo, con CC estremamente gravi, età > 15 anni o senza paraplegia / tetraplegia**

Procedure complicanti o Diagnosi secondaria nella tabella T60-2 o PCCL > 3

DRG T60D**Setticemia senza procedure complicanti, eccetto che su esiti di trapianto d'organo, senza CC estremamente gravi, età < 10 anni**

Età < 10 anni

DRG T60E**Setticemia senza procedure complicanti, eccetto che su esiti di trapianto d'organo, senza CC estremamente gravi, età > 9 anni****DRG T60F****Setticemia, decesso < 5 giorni dopo l'ammissione**

Modo di dimissione è uguale deceduto (07) e durata del soggiorno < 5 giorni

Diagnosi principale T60-1

A01.0	Febbre tifoide	A41.51	Sepsi da Escherichia coli [E. coli]
A01.1	Paratifo A	A41.52	Sepsi da pseudomonas
A01.2	Paratifo B	A41.58	Sepsi da altri microorganismi Gram-negativi
A01.3	Paratifo C	A41.8	Altre forme di sepsi specificata
A02.1	Sepsi da salmonella	A41.9	Sepsi non specificata
A20.7	Peste setticemica	A42.7	Sepsi actinomicotica
A21.7	Tularemia generalizzata	A44.0	Bartonellosi sistemica
A22.7	Sepsi carbonchiosa	A48.0	Gangrena gassosa
A24.0	Morva	A48.3	Sindrome da shock tossico
A24.1	Melioidosi acuta e fulminante	A78	Febbre Q
A26.7	Sepsi da Erysipelothrix	B00.7	Malattia erpetica disseminata
A27.0	Leptospirosi itteroemorragica [malattia di Weil]	B37.7	Sepsi da candida
A32.7	Sepsi da Listeria	B38.7	Coccidioidomicosi disseminata
A39.1	Sindrome di Waterhouse-Friderichsen {E35.1}	B39.3	Istoplasmosi disseminata da Histoplasma capsulatum
A39.2	Meningococcemia acuta	B41.7	Paracoccidioidomicosi disseminata
A39.3	Meningococcemia cronica	B42.7	Sporotricosi disseminata
A39.4	Meningococcemia non specificata	B44.7	Aspergillosi disseminata
A39.8	Altre infezioni meningococciche	B45.7	Criptococchi disseminata
A39.9	Infezione meningococcica non specificata	B46.4	Mucormicosi disseminata
A40.0	Sepsi da streptococco, gruppo A	B50.8	Altre forme di malaria da Plasmodium falciparum gravi e complicate
A40.1	Sepsi da streptococco, gruppo B	B51.0	Malaria da Plasmodium vivax con rottura della milza
A40.2	Sepsi da streptococco, gruppo D	B52.8	Malaria da Plasmodium malariae con altre complicanze
A40.3	Sepsi da Streptococcus pneumoniae	B55.0	Leishmaniosi viscerale
A40.8	Altre forme di sepsi streptococcica	P35.2	Infezione erpetica [herpes simplex] congenita
A40.9	Sepsi streptococcica non specificata	P37.2	Listeriosi neonatale (disseminata)
A41.0	Sepsi da Stafilococco aureo	R57.1	Shock ipovolemico
A41.1	Sepsi da altro stafilococco specificato	R57.2	Shock settico
A41.2	Sepsi da stafilococco non specificato	R57.8	Altre forme di shock
A41.3	Sepsi da Haemophilus influenzae		
A41.4	Sepsi da anaerobi		

Diagnosi secondaria T60-2

T86.00	Rigetto di trapianto di cellule staminali ematopoietiche	T86.50	Disturbo dell'irrorazione sanguigna di trapianto cutaneo
T86.01	Graft-versus-host-disease acuto, primo e secondo grado	T86.51	Necrosi di trapianto cutaneo
T86.02	Graft-versus-host-disease acuto, terzo e quarto grado	T86.52	Perdita di trapianto cutaneo
T86.05	Graft-versus-host-disease [GVHD] cronico, lieve	T86.59	Altro e non specificato insuccesso e rigetto di trapianto cutaneo
T86.06	Graft-versus-host-disease [GVHD] cronico, moderata	T86.81	Insuccesso e rigetto: Trapianto polmonare
T86.07	Graft-versus-host-disease [GVHD] cronico, grave	T86.82	Insuccesso e rigetto: Trapianto di pancreas
T86.09	Graft-versus-host-disease, non specificato	T86.83	Insuccesso e rigetto: Trapianto di cornea oculare
T86.10	Peggioramento funzionale acuto di trapianto renale	T86.88	Insuccesso e rigetto: Altri organi e tessuti trapiantati
T86.11	Peggioramento funzionale cronico di trapianto renale	T86.9	Insuccesso e rigetto di organo e tessuto trapiantato non specificato
T86.12	Ripresa ritardata della funzionalità dopo trapianto	Z94.0	Stato dopo trapianto renale
T86.19	Altra e non specificata disfunzione, insuccesso e rigetto di trapianto renale	Z94.1	Stato dopo trapianto cardiaco
T86.2	Insuccesso e rigetto di trapianto cardiaco	Z94.2	Stato dopo trapianto polmonare
T86.3	Insuccesso e rigetto di trapianto cuore-polmone	Z94.3	Stato dopo trapianto cardiaco e polmonare
T86.40	Peggioramento funzionale acuto di trapianto epatico	Z94.4	Stato dopo trapianto epatico
T86.41	Peggioramento funzionale cronico di trapianto epatico	Z94.81	Stato dopo trapianto di cellule staminali ematopoietiche con attuale immunosoppressione
T86.49	Altra e non specificata disfunzione, insuccesso e rigetto di trapianto epatico		

Diagnosi secondaria T60-3

G04.1	Paraplegia spastica tropicale	G82.33	Tetraparesi e tetraplegia flaccida: Lesione midollare spinale incompleta cronica
G82.02	Paraparesi e paraplegia flaccida: Lesione midollare spinale completa cronica	G82.42	Tetraparesi e tetraplegia spastica: Lesione midollare spinale completa cronica
G82.03	Paraparesi e paraplegia flaccida: Lesione midollare spinale incompleta cronica	G82.43	Tetraparesi e tetraplegia spastica: Lesione midollare spinale incompleta cronica
G82.12	Paraparesi e paraplegia spastica: Lesione midollare spinale completa cronica	G82.52	Tetraparesi e tetraplegia non specificata: Lesione midollare spinale completa cronica
G82.13	Paraparesi e paraplegia spastica: Lesione midollare spinale incompleta cronica	G82.53	Tetraparesi e tetraplegia non specificata: Lesione midollare spinale incompleta cronica
G82.22	Paraparesi e paraplegia non specificata: Lesione midollare spinale completa cronica	P11.51	Trauma da parto della colonna vertebrale e del midollo spinale: Con paraplegia cronica
G82.23	Paraparesi e paraplegia non specificata: Lesione midollare spinale incompleta cronica		
G82.32	Tetraparesi e tetraplegia flaccida: Lesione midollare spinale completa cronica		

ADRG T61 Infezioni postoperatorie o post-traumatiche

Diagnosi principale nella tabella T61-1

DRG T61A Infezioni postoperatorie o post-traumatiche con procedure complicanti, diagnosi complicante o CC estremamente gravi

Procedure complicanti o almeno una Diagnosi secondaria nella tabella T61-2 o PCCL > 3

DRG T61B Infezioni postoperatorie o post-traumatiche**Diagnosi principale T61-1**

T79.3	Infezione post-traumatica di ferita, non classificata altrove
T81.4	Infezione susseguente a procedura diagnostica o terapeutica, non classificata altrove

Diagnosi T61-2

A01.0	Febbre tifoide	B50.8	Altre forme di malaria da Plasmodium falciparum gravi e complicate
A01.1	Paratifo A	B51.0	Malaria da Plasmodium vivax con rottura della milza
A01.2	Paratifo B	B52.8	Malaria da Plasmodium malariae con altre complicanze
A01.3	Paratifo C	B55.0	Leishmaniosi viscerale
A02.1	Sepsi da salmonella	M03.00	Artrite post-meningococcica {A39.8}: Localizzazioni multiple
A20.7	Peste setticemica	M03.01	Artrite post-meningococcica {A39.8}: area spalla
A21.7	Tularemia generalizzata	M03.02	Artrite post-meningococcica {A39.8}: braccio
A22.7	Sepsi carbonchiosa	M03.03	Artrite post-meningococcica {A39.8}: avambraccio
A24.0	Morva	M03.04	Artrite post-meningococcica {A39.8}: mano
A24.1	Melioidosi acuta e fulminante	M03.05	Artrite post-meningococcica {A39.8}: coscia
A26.7	Sepsi da Erysipelothrix	M03.06	Artrite post-meningococcica {A39.8}: Gamba
A27.0	Leptospirosi itteroemorragica [malattia di Weil]	M03.07	Artrite post-meningococcica {A39.8}: caviglia e piede
A32.7	Sepsi da Listeria	M03.08	Artrite post-meningococcica {A39.8}: Altre localizzazioni
A39.1	Sindrome di Waterhouse-Friderichsen {E35.1}	M03.09	Artrite post-meningococcica {A39.8}: Localizzazione non precisata
A39.2	Meningococcemia acuta	P35.2	Infezione erpetica [herpes simplex] congenita
A39.3	Meningococcemia cronica	P37.2	Listeriosi neonatale (disseminata)
A39.4	Meningococcemia non specificata	R57.1	Shock ipovolemico
A39.8	Altre infezioni meningococciche	R57.2	Shock settico
A39.9	Infezione meningococcica non specificata	R57.8	Altre forme di shock
A40.0	Sepsi da streptococco, gruppo A	R65.0	Sindrome da risposta infiammatoria sistemica di origine infettiva senza insufficienza d'organo
A40.1	Sepsi da streptococco, gruppo B	R65.1	Sindrome da risposta infiammatoria sistemica di origine infettiva con insufficienza d'organo
A40.2	Sepsi da streptococco, gruppo D	R65.2	Sindrome da risposta infiammatoria sistemica di origine non infettiva senza insufficienza d'organo
A40.3	Sepsi da Streptococcus pneumoniae	R65.3	Sindrome da risposta infiammatoria sistemica di origine non infettiva con insufficienza d'organo
A40.8	Altre forme di sepsi streptococcica	R65.9	Sindrome da risposta infiammatoria sistemica non specificata
A40.9	Sepsi streptococcica non specificata	T86.00	Rigetto di trapianto di cellule staminali ematopoietiche
A41.0	Sepsi da Stafilococco aureo	T86.01	Graft-versus-host-disease acuto, primo e secondo grado
A41.1	Sepsi da altro stafilococco specificato	T86.02	Graft-versus-host-disease acuto, terzo e quarto grado
A41.2	Sepsi da stafilococco non specificato	T86.05	Graft-versus-host-disease [GVHD] cronico, lieve
A41.3	Sepsi da Haemophilus influenzae	T86.06	Graft-versus-host-disease [GVHD] cronico, moderata
A41.4	Sepsi da anaerobi	T86.07	Graft-versus-host-disease [GVHD] cronico, grave
A41.51	Sepsi da Escherichia coli [E. coli]	T86.09	Graft-versus-host-disease, non specificato
A41.52	Sepsi da pseudomonas	T86.10	Peggioramento funzionale acuto di trapianto renale
A41.58	Sepsi da altri microorganismi Gram-negativi	T86.11	Peggioramento funzionale cronico di trapianto renale
A41.8	Altre forme di sepsi specificata	T86.12	Ripresa ritardata della funzionalità dopo trapianto
A41.9	Sepsi non specificata	T86.19	Altra e non specificata disfunzione, insuccesso e rigetto di trapianto renale
A42.7	Sepsi actinomicotica	T86.2	Insuccesso e rigetto di trapianto cardiaco
A44.0	Bartonellosi sistemica	T86.3	Insuccesso e rigetto di trapianto cuore-polmone
A48.0	Gangrena gassosa	T86.40	Peggioramento funzionale acuto di trapianto epatico
A48.3	Sindrome da shock tossico	T86.41	Peggioramento funzionale cronico di trapianto epatico
A78	Febbre Q	T86.49	Altra e non specificata disfunzione, insuccesso e rigetto di trapianto epatico
B00.7	Malattia erpetica disseminata	T86.50	Disturbo dell'irrorazione sanguigna di trapianto cutaneo
B37.7	Sepsi da candida	T86.51	Necrosi di trapianto cutaneo
B38.7	Coccidioidomicosi disseminata		
B39.3	Istoplasmosi disseminata da Histoplasma capsulatum		
B41.7	Paracoccidioidomicosi disseminata		
B42.7	Sporotricosi disseminata		
B44.7	Aspergillosi disseminata		
B45.7	Criptococchi disseminata		
B46.4	Mucormicosi disseminata		

T86.52	Perdita di trapianto cutaneo	Z94.0	Stato dopo trapianto renale
T86.59	Altro e non specificato insuccesso e rigetto di trapianto cutaneo	Z94.1	Stato dopo trapianto cardiaco
T86.81	Insuccesso e rigetto: Trapianto polmonare	Z94.2	Stato dopo trapianto polmonare
T86.82	Insuccesso e rigetto: Trapianto di pancreas	Z94.3	Stato dopo trapianto cardiaco e polmonare
T86.83	Insuccesso e rigetto: Trapianto di cornea oculare	Z94.4	Stato dopo trapianto epatico
T86.88	Insuccesso e rigetto: Altri organi e tessuti trapiantati	Z94.81	Stato dopo trapianto di cellule staminali ematopoietiche con attuale immunosoppressione
T86.9	Insuccesso e rigetto di organo e tessuto trapiantato non specificato		

DRG T62 Febbre di origine sconosciuta

Diagnosi principale nella tabella T62-1

DRG T62A Febbre di origine sconosciuta con CC gravi e età > 5 anni

PCCL > 2 e Età > 5 anni

DRG T62B Febbre di origine ignota**Diagnosi principale T62-1**

R50.2	Febbre indotta da farmaci	R50.88	Altra febbre specificata
R50.80	Febbre di origine sconosciuta	R50.9	Febbre non specificata

DRG T63 Malattia di origine virale

Diagnosi principale nella tabella T63-1

DRG T63A Malattia di origine virale su esiti di trapianto d'organo

Diagnosi secondaria nella tabella T63-2

DRG T63B Malattia di origine virale su infezione da citomegalovirus

Diagnosi principale nella tabella T63-3

DRG T63C Altre malattie di origine virale**Diagnosi principale T63-1**

A74.8	Altre malattie da Chlamydiae specificate	A97.1	Dengue con segni premonitori
A74.9	Infezione da Chlamydiae non specificata	A97.2	Dengue grave
A80.4	Poliomielite acuta non paralitica	A97.9	Dengue, non specificata
A92.0	Malattia da virus Chikungunya	A98.0	Febbre emorragica della Crimea e del Congo
A92.1	Febbre O'nyong-nyong	A98.1	Febbre emorragica di Omsk
A92.3	Infezione da virus West Nile	A98.2	Malattia della foresta di Kyasanur
A92.4	Febbre della valle del Rift	A98.3	Malattia da virus Marburg
A92.8	Altre febbri virali specificate trasmesse da zanzare	A98.4	Malattia da virus Ebola
A92.9	Febbre virale non specificata trasmessa da zanzare	A98.8	Altre febbri emorragiche virali specificate
A93.0	Malattia da virus Oropouche	A99	Febbre virale emorragica non specificata
A93.1	Febbre da mosca della sabbia	B00.1	Dermatite vescicolare erpetica
A93.2	Febbre da zecche del Colorado	B00.8	Altra forma di infezione erpetica
A93.8	Altre malattie virali specificate trasmesse da artropodi	B01.8	Varicella con altre complicanze
A94	Malattia virale trasmessa da artropodi non specificata	B01.9	Varicella senza complicanza
A95.0	Febbre gialla silvestre	B02.7	Zoster generalizzato
A95.1	Febbre gialla urbana	B02.8	Zoster con altre complicanze
A95.9	Febbre gialla non specificata	B03	Vaiolo
A96.0	Febbre emorragica da virus Junin	B04	Vaiolo delle scimmie
A96.1	Febbre emorragica da virus Machupo	B05.4	Morbillo con complicanze intestinali
A96.2	Febbre di Lassa	B05.8	Morbillo con altre complicanze
A96.8	Altre febbri emorragiche da arenavirus	B05.9	Morbillo senza complicanza
A96.9	Febbre emorragica da arenavirus non specificata	B06.8	Rosolia con altre complicanze
A97.0	Dengue senza segni premonitori	B06.9	Rosolia senza complicanza

B08.0	Altre infezioni da Orthopoxvirus	B27.9	Mononucleosi infettiva non specificata
B08.2	Esantema critico [sesta malattia]	B33.1	Malattia di Ross-River
B08.3	Megaloterite infettiva [quinta malattia]	B33.3	Infezioni da retrovirus, non classificate altrove
B08.4	Stomatite vescicolare da enterovirus con esantema	B33.4	Sindrome (cardio)-polmonare da hantavirus [HPS] [HCPS] {J17.1}
B08.8	Altre infezioni virali specificate caratterizzate da lesioni della cute e delle membrane mucose	B33.8	Altre malattie virali specificate
B09	Infezione virale non specificata caratterizzata da lesioni della cute e delle membrane mucose	B34.0	Infezione da adenovirus, sede non specificata
B25.1	Epatite da cytomegalovirus {K77.0}	B34.1	Infezione da enterovirus, sede non specificata
B25.2	Pancreatite da cytomegalovirus {K87.1}	B34.2	Infezione da coronavirus, sede non specificata
B25.80	Infezione dell'apparato digerente da cytomegalovirus	B34.3	Infezione da parvovirus, sede non specificata
B25.88	Altre malattie da cytomegalovirus	B34.4	Infezione da papovavirus, sede non specificata
B25.9	Malattia da cytomegalovirus non specificata	B34.8	Altre infezioni virali di sede non specificata
B26.8	Parotite epidemica con altre complicanze	B34.9	Infezione virale non specificata
B26.9	Parotite epidemica senza complicanze	J10.8	Influenza con altre manifestazioni, virus influenzale stagionale identificato
B27.0	Mononucleosi gamma-erpetica	J11.8	Influenza con altre manifestazioni, virus non identificato
B27.1	Mononucleosi da cytomegalovirus	P35.1	Infezione congenita da Citomegalovirus
B27.8	Altra mononucleosi infettiva		

Diagnosi secondaria T63-2

T86.00	Rigetto di trapianto di cellule staminali ematopoietiche	T86.50	Disturbo dell'irrorazione sanguigna di trapianto cutaneo
T86.01	Graft-versus-host-disease acuto, primo e secondo grado	T86.51	Necrosi di trapianto cutaneo
T86.02	Graft-versus-host-disease acuto, terzo e quarto grado	T86.52	Perdita di trapianto cutaneo
T86.05	Graft-versus-host-disease [GVHD] cronico, lieve	T86.59	Altro e non specificato insuccesso e rigetto di trapianto cutaneo
T86.06	Graft-versus-host-disease [GVHD] cronico, moderata	T86.81	Insuccesso e rigetto: Trapianto polmonare
T86.07	Graft-versus-host-disease [GVHD] cronico, grave	T86.82	Insuccesso e rigetto: Trapianto di pancreas
T86.09	Graft-versus-host-disease, non specificato	T86.83	Insuccesso e rigetto: Trapianto di cornea oculare
T86.10	Peggioramento funzionale acuto di trapianto renale	T86.88	Insuccesso e rigetto: Altri organi e tessuti trapiantati
T86.11	Peggioramento funzionale cronico di trapianto renale	T86.9	Insuccesso e rigetto di organo e tessuto trapiantato non specificato
T86.12	Ripresa ritardata della funzionalità dopo trapianto	Z94.0	Stato dopo trapianto renale
T86.19	Altra e non specificata disfunzione, insuccesso e rigetto di trapianto renale	Z94.1	Stato dopo trapianto cardiaco
T86.2	Insuccesso e rigetto di trapianto cardiaco	Z94.2	Stato dopo trapianto polmonare
T86.3	Insuccesso e rigetto di trapianto cuore-polmone	Z94.3	Stato dopo trapianto cardiaco e polmonare
T86.40	Peggioramento funzionale acuto di trapianto epatico	Z94.4	Stato dopo trapianto epatico
T86.41	Peggioramento funzionale cronico di trapianto epatico	Z94.81	Stato dopo trapianto di cellule staminali ematopoietiche con attuale immunosoppressione
T86.49	Altra e non specificata disfunzione, insuccesso e rigetto di trapianto epatico		

Diagnosi principale T63-3

B25.1	Epatite da cytomegalovirus {K77.0}	B25.88	Altre malattie da cytomegalovirus
B25.2	Pancreatite da cytomegalovirus {K87.1}	B25.9	Malattia da cytomegalovirus non specificata
B25.80	Infezione dell'apparato digerente da cytomegalovirus	P35.1	Infezione congenita da Citomegalovirus

ADRG T64**Altre malattie infettive e parassitarie**

Diagnosi principale nella tabella T64-1

DRG T64A**Altre malattie infettive e parassitarie, età < 16 anni**

Età < 16 anni

DRG T64B**Altre malattie infettive e parassitarie, età > 15 anni****Diagnosi principale T64-1**

A01.4	Paratifo non specificato	A20.1	Peste cellulocutanea
A02.2	Infezioni localizzate da salmonella	A20.8	Altre forme di peste
A02.8	Altre infezioni da salmonella, specificate	A20.9	Peste non specificata
A02.9	Infezione da salmonella, non specificata	A21.0	Tularemia ulceroghiandolare
A05.1	Botulismo	A21.1	Tularemia oculoghiandolare
A06.3	Ameboma dell'intestino	A21.8	Altre forme di tularemia
A06.8	Infezione amebica di altre sedi	A21.9	Tularemia non specificata
A06.9	Amebiasi non specificata	A22.8	Altre forme di carbonchio
A20.0	Peste bubbonica	A22.9	Carbonchio non specificato

A23.0	Brucellosi da <i>Brucella melitensis</i>	A54.8	Altre infezioni gonococciche
A23.1	Brucellosi da <i>Brucella abortus</i>	A54.9	Infezione gonococcica non specificata
A23.2	Brucellosi da <i>Brucella suis</i>	A59.8	Tricomoniasi di altre sedi
A23.3	Brucellosi da <i>Brucella canis</i>	A59.9	Tricomoniasi non specificata
A23.8	Altre brucellosi	A65	Sifilide non venerea
A23.9	Brucellosi non specificata	A66.7	Altre manifestazioni da framboesia
A24.2	Melioidosi subacuta e cronica	A66.8	Framboesia latente
A24.3	Altre forme di melioidosi	A66.9	Framboesia non specificata
A24.4	Melioidosi non specificata	A67.2	Lesioni tardive da pinta
A25.0	Febbre spirillare	A67.9	Pinta non specificata
A25.1	Febbre streptobacillare da morso di ratto	A68.0	Febbre ricorrente da pidocchi
A25.9	Febbre da morso di ratto non specificata	A68.1	Febbre ricorrente da zecche
A26.0	Erisipeloide cutaneo	A68.9	Febbre ricorrente non specificata
A26.8	Altre forme di erisipeloide	A69.2	Malattia di Lyme
A26.9	Erisipeloide non specificato	A69.8	Altre Spirochetosi specificate
A27.9	Leptospirosi non specificata	A69.9	Spirochetosi non specificata
A28.0	Pasteurellosi	A75.0	Tifo esantematico da pidocchi da <i>Rickettsia prowazekii</i>
A28.2	Yersinosi extraintestinale	A75.1	Tifo ricorrente [malattia di Brill]
A28.8	Altre malattie batteriche trasmesse da animali specificate, non classificate altrove	A75.2	Tifo esantematico da <i>Rickettsia typhi</i>
A28.9	Malattia batterica trasmessa da animali, non specificata	A75.3	Tifo esantematico da <i>Rickettsia tsutsugamushi</i>
A30.0	Lebbra indeterminata	A75.9	Tifo esantematico non specificato
A30.1	Lebbra tubercoloide	A77.0	Febbre maculosa da <i>Rickettsia rickettsii</i>
A30.2	Lebbra tubercoloide borderline atipica	A77.1	Febbre maculosa da <i>Rickettsia conorii</i>
A30.3	Lebbra borderline atipica	A77.2	Febbre maculosa da <i>Rickettsia siberica</i>
A30.4	Lebbra lepromatosa borderline	A77.3	Febbre maculosa da <i>Rickettsia australis</i>
A30.5	Lebbra lepromatosa	A77.8	Altre febbri maculose
A30.8	Altre forme di lebbra	A77.9	Febbre maculosa non specificata
A30.9	Lebbra non specificata	A79.0	Febbre delle trincee
A31.80	Micobatteriosi atipica disseminata	A79.1	Rickettsialpox da <i>Rickettsia akari</i>
A31.88	Altre infezioni micobatteriche	A79.8	Altre rickettsiosi specificate
A31.9	Infezione micobatterica non specificata	A79.9	Rickettsiosi non specificata
A32.0	Listeriosi cutanea	B37.88	Candidosi di altre sedi
A32.8	Altre forme di listeriosi	B37.9	Candidosi non specificata
A32.9	Listeriosi non specificata	B38.8	Altre forme di coccidioidomicosi
A35	Altre forme di tetano	B38.9	Coccidioidomicosi non specificata
A36.8	Altre forme di difterite	B39.4	Istoplasmosi da <i>Histoplasma capsulatum</i> non specificata
A36.9	Difterite non specificata	B39.5	Istoplasmosi da <i>Histoplasma duboisii</i>
A38	Scarlattina	B39.9	Istoplasmosi non specificata
A42.8	Altre forme di actinomicosi	B40.3	Blastomicosi cutanea
A42.9	Actinomicosi non specificata	B40.7	Blastomicosi disseminata
A43.8	Altre forme di nocardiosi	B40.8	Altre forme di blastomicosi
A43.9	Nocardiosi non specificata	B40.9	Blastomicosi non specificata
A44.1	Bartonellosi cutanea e mucocutanea	B41.0	Paracoccidioidomicosi polmonare
A44.8	Altre forme di bartonellosi	B41.8	Altre forme di paracoccidioidomicosi
A44.9	Bartonellosi non specificata	B41.9	Paracoccidioidomicosi non specificata
A48.4	Febbre purpurica brasiliana	B42.1	Sporotricosi linfocutanea
A48.8	Altre malattie batteriche specificate	B42.8	Altre forme di sporotricosi
A49.0	Infezione stafilococcica di sede non specificata	B42.9	Sporotricosi non specificata
A49.1	Infezione streptococcica e enterococcica di sede non specificata	B43.0	Cromomicosi cutanea
A49.2	Infezione da <i>Haemophilus influenzae</i> di sede non specificata	B43.1	Ascesso cerebrale feomicotico
A49.3	Infezione da <i>Mycoplasma</i> di sede non specificata	B43.2	Ascesso e cisti sottocutanee feomicotiche
A49.8	Altre infezioni batteriche di sede non specificata	B43.8	Altre forme di cromomicosi
A49.9	Infezione batterica non specificata	B43.9	Cromomicosi non specificata
A50.0	Sifilide congenita precoce sintomatica	B44.2	Aspergillosi tonsillare
A50.1	Sifilide congenita precoce, latente	B44.8	Altre forme di aspergillosi
A50.2	Sifilide congenita precoce non specificata	B44.9	Aspergillosi non specificata
A50.5	Altre forme di sifilide congenita tardiva sintomatica	B45.2	Criptococcosi cutanea
A50.6	Sifilide congenita tardiva, latente	B45.3	Criptococcosi ossea
A50.7	Sifilide congenita tardiva non specificata	B45.8	Altre forme di criptococcosi
A50.9	Sifilide congenita non specificata	B45.9	Criptococcosi non specificata
A51.2	Sifilide primaria di altre sedi	B46.2	Mucormicosi gastrointestinale
A51.4	Altre forme di sifilide secondaria	B46.3	Mucormicosi cutanea
A51.5	Sifilide precoce, latente	B46.5	Mucormicosi non specificata
A51.9	Sifilide precoce non specificata	B46.8	Altre forme di zigomicosi
A52.7	Altre forme di sifilide tardiva sintomatica	B46.9	Zigomicosi non specificata
A52.8	Sifilide tardiva latente	B47.0	Eumicetoma
A52.9	Sifilide tardiva non specificata	B47.1	Actinomicetoma
A53.0	Sifilide latente, non specificata come precoce o tardiva	B47.9	Micetoma non specificato
A53.9	Sifilide non specificata	B48.0	Lobomicosi
		B48.1	Rinosporidiosi

B48.2	Allescherias	B67.4	Infezione da echinococco granuloso [echinococcosi cistica] non specificata
B48.3	Geotricosi	B67.6	Infezione del fegato da echinococco multiloculare [echinococcosi alveolare] in altre e multiple sedi
B48.4	Penicilliosi	B67.7	Infezione da echinococco multiloculare [echinococcosi alveolare] non specificata
B48.7	Micosi da funghi opportunisti patogeni	B67.9	Altre e non specificate forme di echinococcosi
B48.8	Altre micosi specificate	B72	Dracunculosi
B49	Micosi non specificata	B73	Oncocercosi
B50.9	Malaria da Plasmodium falciparum non specificata	B74.0	Filariosi da Wuchereria bancrofti
B51.8	Malaria da Plasmodium vivax con altre complicanze	B74.1	Filariosi da Brugia malayi
B51.9	Malaria da Plasmodium vivax senza complicanze	B74.2	Filariosi da Brugia timori
B52.0	Malaria da Plasmodium malariae con nefropatia	B74.3	Loiasi
B52.9	Malaria da Plasmodium malariae senza complicanze	B74.4	Mansonellosi
B53.0	Malaria da Plasmodium ovale	B74.8	Altre filariosi
B53.1	Malaria da Plasmodium patogeno per le scimmie	B74.9	Filariosi non specificata
B53.8	Altre forme di malaria confermata da esame parassitologico, non classificate altrove	B75	Trichinellosi
B54	Malaria non specificata	B81.4	Elmintiasi intestinali miste
B55.9	Leishmaniosi non specificata	B83.0	Larva migrante viscerale
B56.0	Tripanosomiasi gambiana	B83.1	Gnatostomiasi
B56.1	Tripanosomiasi rodesiana	B83.2	Angiostrongiliasi da Parastrongylus cantonensis
B56.9	Tripanosomiasi africana non specificata	B83.3	Singamiasi
B57.1	Malattia di Chagas acuta senza interessamento cardiaco	B83.4	Irudiniasi interna
B57.3	Malattia di Chagas (cronica) con interessamento dell'apparato digerente	B83.8	Altre elmintiasi specificate
B57.4	Malattia di Chagas (cronica) con interessamento del sistema nervoso	B83.9	Elmintiasi non specificata
B57.5	Malattia di Chagas (cronica) con interessamento di altri organi	B88.8	Altre infestazioni cutanee da parassiti specificate
B58.8	Toxoplasmosi con interessamento di altri organi	B89	Malattia parassitaria non specificata
B58.9	Toxoplasmosi non specificata	B99	Altre e non specificate malattie infettive
B60.0	Babesiosi	L94.6	Ainhum (Dattilolisi spontanea)
B60.1	Acantamebiasi	P35.8	Altre malattie virali congenite
B60.2	Naegleriasi	P35.9	Malattia virale congenita non specificata
B60.8	Altre malattie protozoarie specificate	P37.0	Tubercolosi congenita
B64	Malattia protozoaria non specificata	P37.1	Toxoplasmosi congenita
B65.2	Schistosomiasi da Schistosoma japonicum	P37.3	Malaria falciparum congenita
B65.8	Altre schistosomiasi	P37.4	Altra malaria congenita
B65.9	Schistosomiasi non specificata	P37.8	Altre malattie infettive e parassitarie congenite, specificate
B66.2	Dicroceliasi	P37.9	Malattia infettiva e parassitaria congenita, non specificata
B66.8	Altre infezioni da trematodi specificate	T80.2	Infezioni successive ad infusione, trasfusione od iniezione a fini terapeutici
B66.9	Infezione da trematodi non specificata	T88.0	Infezione successiva ad immunizzazione
B67.2	Infezione dell'osso da echinococco granuloso [echinococcosi cistica]		
B67.3	Infezione da echinococco granuloso [echinococcosi cistica] di altre e multiple sedi		

MDC 19

Malattie e disturbi psichici

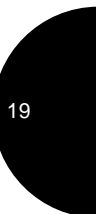
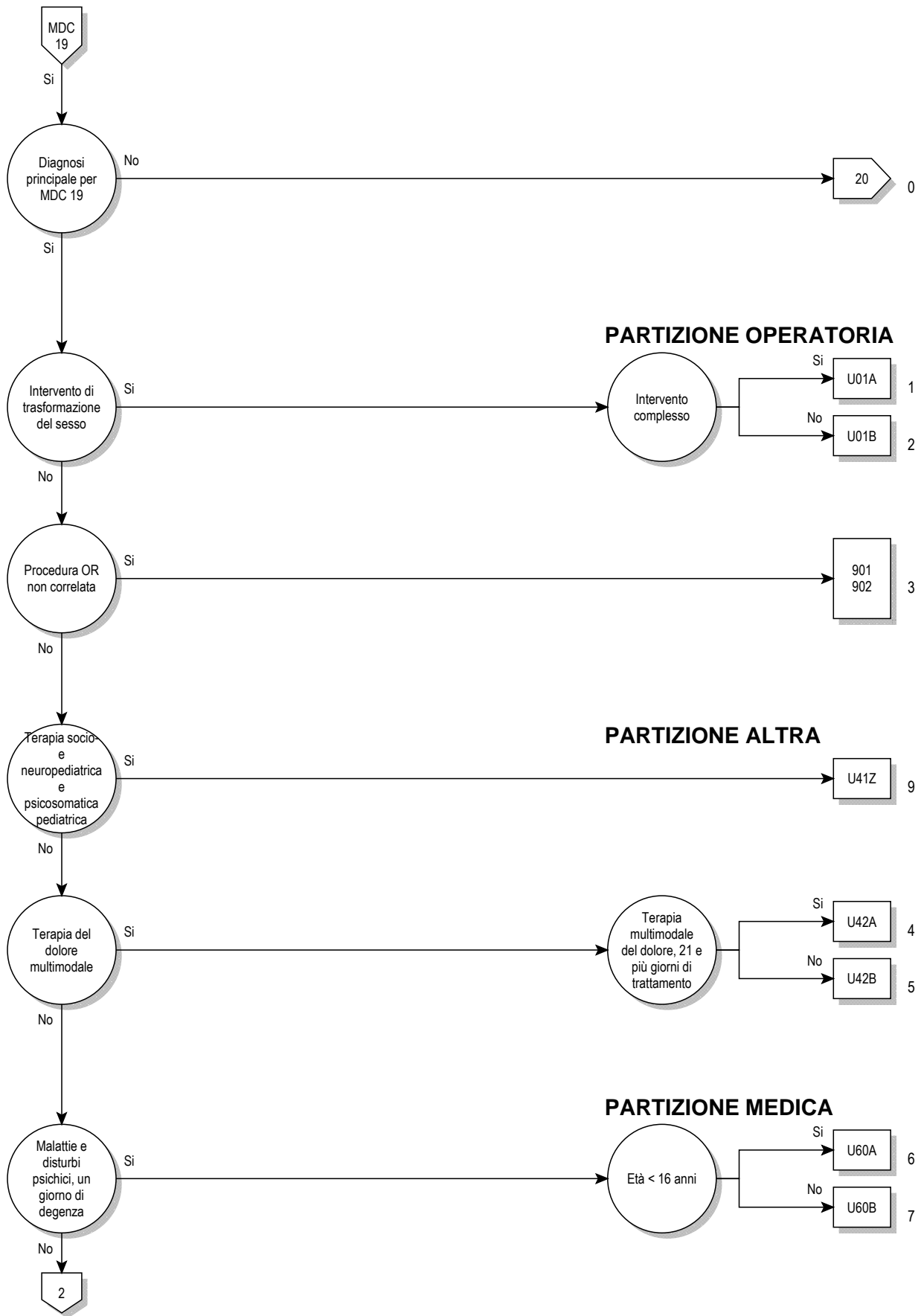

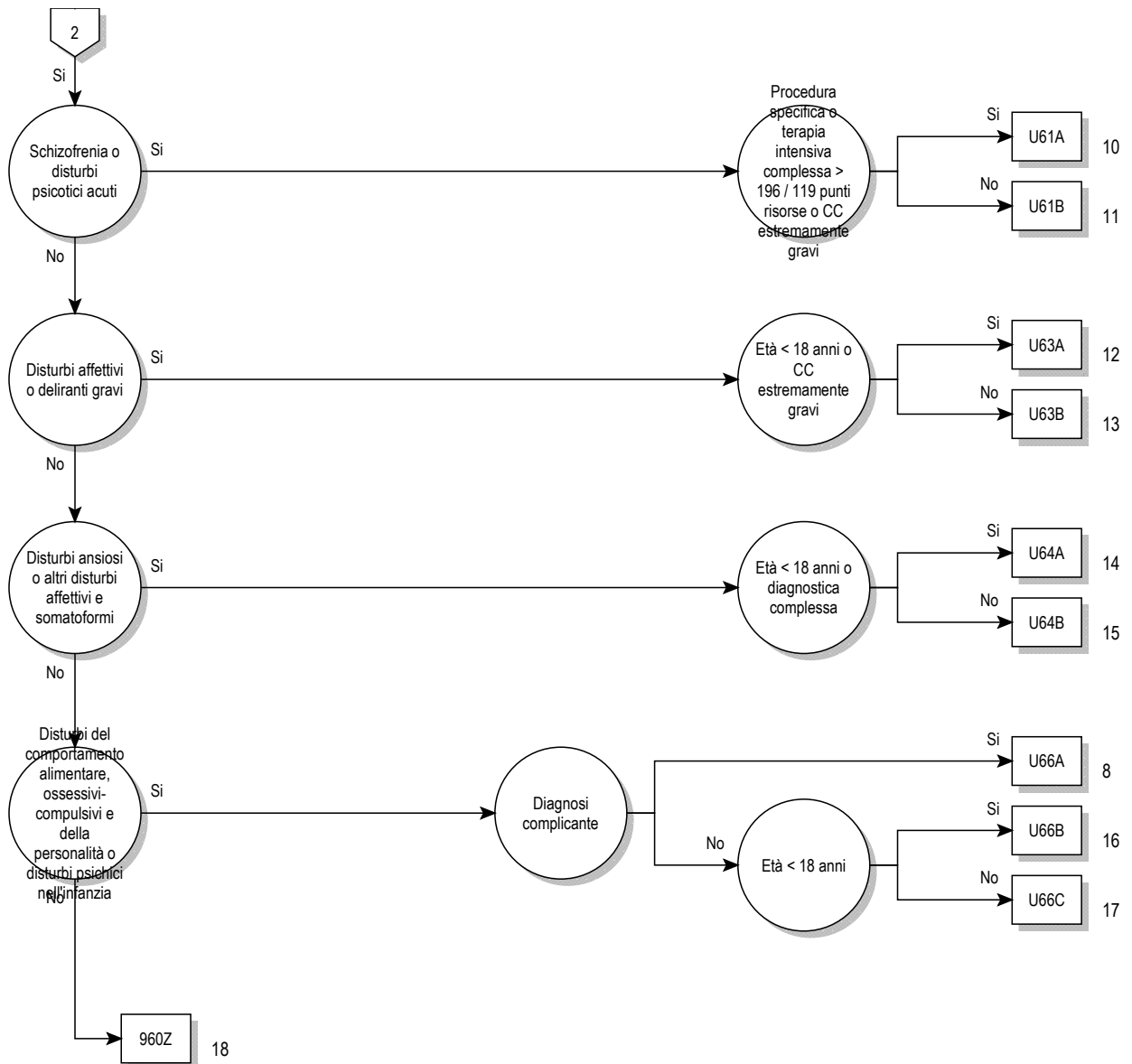

Logica decisionale MDC 19

Diagnosi principale nella tabella MDC19-0

Diagnosi principale per MDC 19 (MDC19-0)

F20.0	Schizofrenia paranoide	F34.9	Disturbo persistente dell'umore [affettivo] non specificato
F20.1	Schizofrenia ebefrenica	F38.0	Altri singoli disturbi dell'umore [affettivi]
F20.2	Schizofrenia catatonica	F38.1	Disturbi ricorrenti dell'umore [affettivi] di altro tipo
F20.3	Schizofrenia indifferenziata	F38.8	Disturbi specifici dell'umore [affettivi] di altro tipo
F20.4	Depressione post-schizofrenica	F39	Disturbo dell'umore [affettivo] non specificato
F20.5	Schizofrenia residua	F40.00	Agorafobia: Senza menzione di disturbo da attacchi di panico
F20.6	Schizofrenia semplice	F40.01	Agorafobia: con attacchi di panico
F20.8	Altra forma di schizofrenia	F40.1	Fobie sociali
F20.9	Schizofrenia non specificata	F40.2	Fobie specifiche (isolate)
F21	Disturbo schizotipico	F40.8	Altri disturbi ansioso-fobici
F22.0	Disturbo delirante	F40.9	Disturbo ansioso-fobico non specificato
F22.8	Altri disturbi deliranti persistenti	F41.0	Disturbo da attacchi di panico [ansia episodica parossistica]
F22.9	Disturbi deliranti persistenti non specificati	F41.1	Disturbo d'ansia generalizzata
F23.0	Disturbo psicotico acuto polimorfo senza sintomi schizofrenici	F41.2	Disturbo misto ansioso-depressivo
F23.1	Disturbo psicotico acuto polimorfo con sintomi schizofrenici	F41.3	Altri disturbi ansiosi misti
F23.2	Disturbo psicotico acuto schizofreniforme	F41.8	Altri disturbi ansiosi specificati
F23.3	Altri disturbi psicotici acuti prevalentemente deliranti	F41.9	Disturbo ansioso non specificato
F23.8	Altri disturbi psicotici acuti e transitori	F42.0	Pensieri o ruminazioni prevalentemente ossessive
F23.9	Disturbo psicotico acuto e transitorio non specificato	F42.1	Atti prevalentemente compulsivi [rituali ossessivi]
F24	Disturbo delirante indotto	F42.2	Associazione di pensieri ossessivi ad atti compulsivi
F25.0	Disturbo schizoaffettivo, tipo maniacale	F42.8	Altri disturbi ossessivo-compulsivi
F25.1	Disturbo schizoaffettivo, tipo depressivo	F42.9	Disturbo ossessivo-compulsivo non specificato
F25.2	Disturbo schizoaffettivo, tipo misto	F43.0	Reazione acuta da stress
F25.8	Altri disturbi schizoaffettivi	F43.1	Disturbo post-traumatico da stress
F25.9	Disturbo schizoaffettivo non specificato	F43.2	Disturbi dell'adattamento
F28	Altri disturbi psicotici non organici	F43.8	Altre reazioni a stress grave
F29	Psicosi non organica non specificata	F43.9	Reazione a stress grave non specificata
F30.0	Ipomania	F44.0	Amnesia dissociativa
F30.1	Mania senza sintomi psicotici	F44.1	Fuga dissociativa
F30.2	Mania con sintomi psicotici	F44.2	Stupor dissociativo
F30.8	Episodi maniacali di altro tipo	F44.3	Disturbi di trance e di possessione
F30.9	Episodio maniacale non specificato	F44.4	Disturbi dissociativi dell'attività motoria
F31.0	Disturbo affettivo bipolare, episodio ipomaniacale in atto	F44.5	Convulsioni dissociative
F31.1	Disturbo affettivo bipolare, episodio maniacale in atto	F44.6	Anestesia e perdita sensoriale dissociative
F31.2	Disturbo affettivo bipolare, episodio maniacale con sintomi psicotici in atto	F44.7	Disturbi dissociativi [di conversione] misti
F31.3	Disturbo affettivo bipolare, episodio depressivo lieve o di media gravità in atto	F44.80	Sindrome di Ganser
F31.4	Disturbo affettivo bipolare, episodio depressivo grave senza sintomi psicotici in atto	F44.81	Disturbi di personalità multipli
F31.5	Disturbo affettivo bipolare, episodio depressivo grave con sintomi psicotici in atto	F44.82	Disturbi dissociativi transitori (di conversione) nell'infanzia e l'adolescenza
F31.6	Disturbo affettivo bipolare, episodio misto in atto	F44.88	Disturbo dissociativo [di conversione] non specificato
F31.7	Disturbo affettivo bipolare attualmente in remissione	F44.9	Disturbo dissociativo [di conversione] non specificato
F31.8	Disturbi affettivi bipolari di altro tipo	F45.0	Disturbo da somatizzazione
F31.9	Disturbo affettivo bipolare non specificato	F45.1	Disturbo somatoforme indifferenziato
F32.0	Episodio depressivo lieve	F45.2	Disturbo ipocondriaco
F32.1	Episodio depressivo di media gravità	F45.31	Disfunzione vegetativa somatoforme: Apparato digerente superiore
F32.2	Episodio depressivo grave senza sintomi psicotici	F45.32	Disfunzione vegetativa somatoforme: Apparato digerente inferiore
F32.3	Episodio depressivo grave con sintomi psicotici	F45.37	Disfunzione vegetativa somatoforme: Organi o apparati multipli
F32.8	Episodi depressivi di altro tipo	F45.38	Disfunzione vegetativa somatoforme: Altri organi o apparati
F32.9	Episodio depressivo non specificato	F45.39	Disfunzione vegetativa somatoforme: Organo o apparato non specificato
F33.0	Disturbo depressivo ricorrente, episodio lieve in atto	F45.40	Disturbo somatoforme da dolore persistente
F33.1	Disturbo depressivo ricorrente, episodio di media gravità in atto	F45.41	Disturbo da dolore con fattori somatici e psichici
F33.2	Disturbo depressivo ricorrente, episodio grave senza sintomi psicotici in atto	F45.8	Altri disturbi somatoformi
F33.3	Disturbo depressivo ricorrente, episodio grave con sintomi psicotici in atto	F45.9	Disturbo somatoforme non specificato
F33.4	Disturbo depressivo ricorrente, attualmente in remissione	F48.0	Nevrastenia
F33.8	Disturbi depressivi ricorrenti di altro tipo	F48.1	Sindrome di depersonalizzazione-derealizzazione
F33.9	Disturbo depressivo ricorrente non specificato	F48.8	Altri disturbi nevrotici specificati
F34.0	Ciclotimia	F48.9	Disturbi nevrotici non specificati
F34.1	Distimia	F50.0	Anoressia nervosa
F34.8	Disturbi persistenti dell'umore [affettivi] di altro tipo	F50.1	Anoressia nervosa atipica
		F50.2	Bulimia nervosa
		F50.3	Bulimia nervosa atipica

F50.4	Iperalimentazione associata ad altri disturbi psicologici.	F68.0	Elaborazione di sintomi fisici per ragioni psicologiche
F50.5	Vomito associato con altri disturbi psicologici	F68.1	Produzione intenzionale o simulazione di sintomi o invalidità fisici o psicologici [disturbo fittizio]
F50.8	Altri disturbi dell'alimentazione	F68.8	Altri disturbi specifici della personalità e del comportamento nell'adulto
F50.9	Disturbo dell'alimentazione non specificato	F69	Disturbo non specificato della personalità e del comportamento nell'adulto
F51.0	Insomnia non organica	F80.0	Disturbo specifico dell'articolazione dell'eloquio
F51.1	Ipersonnia non organica	F80.1	Disturbo del linguaggio espressivo
F51.2	Disturbo non organico del ritmo sonno-veglia	F80.20	Disturbo dell'elaborazione uditiva centrale [CAPD]
F51.3	Sonnambulismo	F80.28	Altro disturbo della comprensione del linguaggio
F51.4	Terrori da sonno [terrori notturni]	F80.3	Afasia acquisita con epilessia [Sindrome di Landau-Kleffner]
F51.5	Incubi	F80.8	Altri disturbi evolutivi dell'eloquio e del linguaggio
F51.8	Altri disturbi non organici del sonno	F80.9	Disturbo evolutivo dell'eloquio e del linguaggio, non specificato
F51.9	Disturbo non organico del sonno non specificato	F81.0	Disturbo specifico della lettura
F52.0	Diminuzione o perdita del desiderio sessuale	F81.1	Disturbo circoscritto a ritardo nell'apprendimento della compitazione
F52.1	Avversione sessuale e mancanza di godimento sessuale	F81.2	Disturbo specifico delle abilità aritmetiche
F52.3	Disfunzione dell'orgasmo	F81.3	Disturbo misto delle capacità scolastiche
F52.4	Eiaculazione precoce	F81.8	Altri disturbi evolutivi delle abilità scolastiche
F52.6	Dispareunia non organica	F81.9	Disturbo evolutivo delle capacità scolastiche, non specificato
F52.7	Impulso sessuale eccessivo	F82.0	Disturbo evolutivo specifico della funzione grosso-motoria
F52.8	Altre disfunzioni sessuali non causate da disturbi o malattie organiche	F82.1	Disturbo evolutivo specifico della motricità fine e della grafomotricità
F52.9	Disfunzione sessuale non specificata non causata da disturbi o malattie organiche	F82.2	Disturbo evolutivo specifico della motricità orale
F54	Fattori psicologici e comportamentali associati a disturbi o malattie classificati altrove	F82.9	Disturbo evolutivo specifico della funzione motoria, non specificato
F59	Sindromi comportamentali non specificate associate a disturbi fisiologici e a fattori somatici	F83	Disturbo evolutivo specifico misto
F60.0	Disturbo di personalità paranoide	F84.0	Autismo infantile
F60.1	Disturbo schizoide di personalità	F84.1	Autismo atipico
F60.2	Disturbo antisociale di personalità	F84.3	Disturbo disintegrativo dell'infanzia di altro tipo
F60.30	Disturbo di personalità emotivamente instabile: Tipo impulsivo	F84.4	Disturbo iperattivo associato a ritardo mentale e a movimenti stereotipati
F60.31	Disturbo di personalità emotivamente instabile: Tipo borderline	F84.5	Sindrome di Asperger
F60.4	Disturbo istrionico di personalità	F84.8	Disturbi evolutivi globali di altro tipo
F60.5	Disturbo anancastico di personalità	F84.9	Disturbo evolutivo globale non specificato
F60.6	Disturbo ansioso di personalità [di evitamento]	F88	Disturbo dello sviluppo psicologico di altro tipo
F60.7	Disturbo di personalità dipendente (astenico)	F89	Disturbo dello sviluppo psicologico non specificato
F60.8	Altri disturbi specifici di personalità	F90.0	Disturbo dell'attività e dell'attenzione
F60.9	Disturbo di personalità non specificato	F90.1	Disturbo ipercinetico del comportamento sociale
F61	Altri disturbi di personalità e forme miste	F90.8	Disturbi ipercinetici di altro tipo
F62.0	Modificazione duratura della personalità dopo un'esperienza catastrofica	F90.9	Disturbo ipercinetico non specificato
F62.1	Modificazione duratura della personalità successiva a malattia psichiatrica	F91.0	Disturbo del comportamento sociale limitato al contesto familiare
F62.80	Modificazione duratura della personalità per sindrome da dolore cronico	F91.1	Disturbo del comportamento sociale con ridotta socializzazione
F62.88	Altra modificazione duratura della personalità	F91.2	Disturbo del comportamento sociale con socializzazione normale
F62.9	Modificazione duratura della personalità non specificata	F91.3	Disturbo del comportamento sociale oppositivo e provocatorio
F63.0	Gioco d'azzardo patologico	F91.8	Altri disturbi della condotta
F63.1	Impulso patologico ad appiccare il fuoco [piromania]	F91.9	Disturbo del comportamento sociale non specificato
F63.2	Furto patologico [cleptomania]	F92.0	Disturbo del comportamento sociale depressivo
F63.3	Tricotillomania	F92.8	Altro disturbo misto della condotta e della sfera emozionale
F63.8	Altri disturbi delle abitudini e degli impulsi	F92.9	Disturbo misto della condotta e della sfera emozionale, non specificato
F63.9	Disturbo delle abitudini e degli impulsi non specificato	F93.0	Disturbo ansioso da separazione dell'infanzia
F64.0	Transessualismo	F93.1	Disturbo fobico dell'infanzia
F64.1	Travestimento a doppio ruolo	F93.2	Disturbo di ansia sociale dell'infanzia
F64.2	Disturbo dell'identità sessuale dell'infanzia	F93.3	Disturbo di rivalità tra fratelli
F64.8	Altri disturbi dell'identità sessuale	F93.8	Altri disturbi emozionali dell'infanzia
F64.9	Disturbo non specificato dell'identità sessuale	F93.9	Disturbo emozionale dell'infanzia non specificato
F65.0	Feticismo	F94.0	Mutismo elettivo
F65.1	Travestimento feticistico	F94.1	Disturbo reattivo dell'attaccamento dell'infanzia
F65.2	Esibizionismo	F94.2	Disturbo dell'attaccamento disinibito dell'infanzia
F65.3	Voyerismo	F94.8	Disturbi del funzionamento sociale dell'infanzia di altro tipo
F65.4	Pedofilia	F94.9	Disturbo del funzionamento sociale dell'infanzia non specificato
F65.5	Sado-masochismo	F98.0	Enuresi non organica
F65.6	Disturbi multipli della preferenza sessuale	F98.1	Encopresi non organica
F65.8	Altri disturbi della preferenza sessuale	F98.2	Disturbo dell'alimentazione della prima e della seconda infanzia
F65.9	Disturbi non specificati della preferenza sessuale	F98.3	Pica della prima e della seconda infanzia
F66.0	Crisi di maturazione sessuale	F98.4	Disturbo da movimenti stereotipati
F66.1	Orientamento sessuale egodistonico	F98.8	Altri disturbi comportamentali ed emozionali specifici con esordio abituale nell'infanzia e nell'adolescenza
F66.2	Disturbo delle relazioni sessuali		
F66.8	Altri disturbi dello sviluppo psicosessuale		
F66.9	Disturbo non specificato dello sviluppo psicosessuale		

F98.9	Disturbi comportamentali ed emozionali non specificati con esordio abituale nell'infanzia e nell'adolescenza	R44.8	Altri e non specificati sintomi e segni che interessano le sensazioni e le percezioni generali
F99	Disturbo mentale S.A.I.	R45.0	Nervosismo
G47.0	Disturbi dell'inizio e del mantenimento del sonno [insonnie]	R45.1	Irrequietezza e agitazione
G47.1	Disturbi di eccessiva sonnolenza [ipersonnie]	R45.4	Irritabilità e collera
G47.2	Disturbi del ritmo sonno-veglia	R45.7	Stato di shock o stress emotivo non specificato
G47.8	Altri disturbi del sonno	R48.0	Dislessia e alessia
G47.9	Disturbo del sonno non specificato	R48.1	Agnosia
R44.0	Allucinazioni uditive	R48.2	Aprassia
R44.2	Altre allucinazioni	R48.8	Altri e non specificati disturbi della funzione simbolica
R44.3	Allucinazioni non specificate	Z03.2	Osservazione per sospetto di disturbi psichici e comportamentali

ADRG U01**Intervento di trasformazione del sesso**

Diagnosi principale nella tabella U01-1 e Procedura nella tabella U01-2

DRG U01A**Intervento di trasformazione del sesso con intervento complesso**

Procedura nella tabella U01-3

DRG U01B**Intervento di trasformazione del sesso****Diagnosi principale U01-1**

F64.0	Transsessualismo	F64.8	Altri disturbi dell'identità sessuale
F64.1	Travestimento a doppio ruolo	F64.9	Disturbo non specificato dell'identità sessuale

Procedura U01-2

58.41↔	Sutura di lacerazione uretrale	58.49.99↔	Altra riparazione uretrale, altro
58.42↔	Chiusura di uretrotomia	60.20↔	Resezione transuretrale di prostata, NAS
58.43.00↔	Chiusura di altra fistola uretrale, NAS	60.22↔	Prostatectomia, elettroresezione ed elettrovaporizzazione transuretrale di tessuto prostatico
58.43.10↔	Chiusura di fistola uretrovaginale, chirurgica a cielo aperto (addominale)	60.29↔	Altra prostatectomia transuretrale
58.43.11↔	Chiusura di fistola uretrovaginale, per via laparoscopica	60.3↔	Prostatectomia soprapubica
58.43.12↔	Chiusura di fistola uretrovaginale, per via vaginale	60.4↔	Prostatectomia retropubica
58.43.20↔	Chiusura di fistola uretrocutanea	60.5x.00↔	Prostatectomia radicale, NAS
58.43.30↔	Chiusura di fistola uretroretale	60.5x.10↔	Prostatectomia radicale, per via laparoscopica
58.43.99↔	Chiusura di altra fistola uretrale, altro	60.5x.20↔	Prostatectomia radicale, per via perineale
58.44↔	Rianastomosi uretrale	60.5x.30↔	Prostatectomia radicale, per via retropubica
58.45.00↔	Riparazione di ipospadia o epispadia, NAS	60.5x.99↔	Prostatectomia radicale, altro
58.45.10↔	Riparazione di ipospadia o epispadia, nella donna	61.42↔	Riparazione di fistola dello scroto
58.45.20↔	Riparazione di ipospadia o epispadia, nel maschio, corporoplastica di raddrizzamento	61.49↔	Altre riparazioni dello scroto e della tunica vaginale
58.45.21↔	Riparazione di ipospadia o epispadia, nell'uomo, altra procedura	64.3x.10↔	Amputazione del pene, parziale
58.45.99↔	Riparazione di ipospadia o epispadia, altro	64.3x.11↔	Amputazione del pene, totale
58.46.00↔	Altre ricostruzioni uretrali, NAS	64.3x.12↔	Amputazione del pene, emasculazione
58.46.10↔	Ricostruzione della parte distale dell'uretra dopo lacerazione	64.41↔	Sutura di lacerazione del pene
58.46.11↔	Ricostruzione della parte prostatica o della parte membranacea dell'uretra dopo lacerazione	64.42↔	Rilasciamento della corda penis
58.46.99↔	Altre ricostruzioni uretrali, altro	64.43↔	Costruzione del pene
58.49.00↔	Altra riparazione uretrale, NAS	64.44.00↔	Ricostruzione del pene, NAS
58.49.10↔	Riparazione uretrale in uno stadio con cute prepuziale o peniena	64.44.10↔	Ricostruzione del pene, allungamento del fusto del pene
58.49.11↔	Riparazione uretrale in uno stadio con mucosa orale o vescicale, altra ricostruzione	64.44.11↔	Ricostruzione del pene, correzione di inversione penoscrotale o di pene sepolto (concealed penis o buried penis)
58.49.20↔	Riparazione uretrale in due stadi, primo stadio, con cute prepuziale o peniena	64.44.99↔	Ricostruzione del pene, altro
58.49.21↔	Riparazione uretrale in due stadi, primo stadio, con mucosa orale o vescicale	64.49↔	Altra riparazione del pene
58.49.29↔	Altra riparazione uretrale, in due stadi, primo stadio, altra ricostruzione	64.5x.00↔	Interventi per trasformazione di sesso, NAS
58.49.30↔	Riparazione uretrale in due stadi, secondo stadio, NAS	64.5x.10↔	Interventi per trasformazione di sesso, trasformazione da donna a uomo
58.49.31↔	Riparazione uretrale in due stadi, secondo stadio, con cute prepuziale o peniena	64.5x.20↔	Interventi per trasformazione di sesso, trasformazione da uomo a donna
58.49.33↔	Riparazione uretrale in due stadi, secondo stadio, con mucosa orale o vescicale	64.5x.99↔	Interventi per trasformazione di sesso, altro
58.49.39↔	Riparazione uretrale in due stadi, secondo stadio, altro	64.95↔	Inserzione o reinserimento di protesi peniena non idraulica
58.49.40↔	Revisione di riparazione uretrale	64.96↔	Rimozione di protesi peniena interna
		64.97↔	Inserzione o reinserimento di protesi peniena idraulica
		65.30↔	Ovariectomia, NAS
		65.31↔	Ovariectomia per via laparoscopica
		65.32↔	Ovariectomia, chirurgica a cielo aperto

65.33↔	Ovariectomia, per via vaginale	85.34.23↔	Mastectomia con risparmio di areola e capezzolo con asportazione completa del tessuto ghiandolare, con mastopessia e creazione di lembo cutaneo peduncolato
65.34↔	Ovariectomia, per via vaginale con assistenza laparoscopica	85.34.99↔	Mammectomia sottocutanea, altro
65.39↔	Ovariectomia, altra	85.40↔	Mastectomia, NAS
65.40↔	Salpingo-ovariectomia, NAS	85.41↔	Mastectomia semplice
65.41↔	Salpingo-ovariectomia per via laparoscopica	85.49↔	Mastectomia, altro
65.42↔	Salpingo-ovariectomia, chirurgica a cielo aperto	85.50↔	Mammoplastica di ingrandimento, NAS
65.43↔	Salpingo-ovariectomia, per via vaginale	85.51↔	Iniezione mammoplastica di ingrandimento
65.44↔	Salpingo-ovariectomia, per via vaginale con assistenza laparoscopica	85.53.00↔	Impianto di protesi mammaria, NAS
65.49↔	Salpingo-ovariectomia, altra	85.53.10↔	Impianto di protesi mammaria, dopo mastectomia
68.40↔	Isterectomia totale, NAS	85.53.99↔	Impianto di protesi mammaria, altro
68.41↔	Isterectomia totale, per via laparoscopica	85.59↔	Mammoplastica di ingrandimento, altro
68.42↔	Isterectomia totale, chirurgica a cielo aperto	85.82↔	Innesto frazionato nella mammella
68.43↔	Isterectomia totale, per via vaginale	85.83↔	Innesto a tutto spessore nella mammella
68.44↔	Isterectomia totale, per via vaginale con assistenza laparoscopica [LAVH]	85.84↔	Mammoplastica con innesto cutaneo peduncolato
68.49↔	Isterectomia totale, altro	85.85↔	Mammoplastica con innesto muscolare peduncolato
70.4x.00↔	Obliterazione ed asportazione totale della vagina, NAS	85.86↔	Trasposizione del capezzolo
70.4x.10↔	Colpectomia, subtotale	85.87.00↔	Altri interventi sul capezzolo, NAS
70.4x.20↔	Colpectomia, totale	85.87.10↔	Sutura del capezzolo (dopo lacerazione)
70.4x.30↔	Colpectomia, allargata (radicale)	85.87.13↔	Eversione chirurgica di capezzolo introflesso
70.4x.99↔	Obliterazione ed asportazione totale della vagina, altro	85.87.21↔	Ricostruzione del capezzolo con tatuaggio
70.61.00↔	Costruzione della vagina, NAS	85.87.22↔	Ricostruzione del capezzolo con lembo locale
70.61.11↔	Costruzione della vagina con cute pedunculata del pene (per trasformazione di sesso)	85.87.23↔	Ricostruzione del capezzolo con innesto cutaneo
70.61.99↔	Costruzione della vagina, altro	85.87.31↔	Ricostruzione dell'areola con tatuaggio
70.62↔	Ricostruzione della vagina	85.87.32↔	Ricostruzione dell'areola con lembo locale
70.63↔	Costruzione della vagina con innesto o protesi	85.87.33↔	Ricostruzione dell'areola con innesto cutaneo
70.64↔	Ricostruzione della vagina con innesto o protesi	85.87.99↔	Altri interventi sul capezzolo, altro
71.4x.10↔	Ricostruzione del clitoride	85.89.00↔	Altra mammoplastica, NAS
85.25↔	Asportazione del capezzolo	85.89.10↔	Mammoplastica con innesto muscolocutaneo libero
85.34.00↔	Mammectomia sottocutanea, NAS	85.89.13↔	Mammoplastica con lembo omentale
85.34.11↔	Mastectomia con risparmio cutaneo con asportazione completa del tessuto ghiandolare, senza ulteriori misure	85.89.14↔	Mammoplastica con innesto (lembo) muscolocutaneo peduncolato
85.34.12↔	Mastectomia con risparmio cutaneo con asportazione completa del tessuto ghiandolare, con mastopessia	85.89.20↔	Mammoplastica tramite plastica con lembo con anastomosi microvascolare, NAS
85.34.13↔	Mastectomia con risparmio cutaneo con asportazione completa del tessuto ghiandolare, con mastopessia e creazione di lembo cutaneo peduncolato	85.89.21↔	lembo perforatore (DIEP) dell'arteria epigastrica inferiore
85.34.21↔	Mastectomia con risparmio di areola e capezzolo con asportazione completa del tessuto ghiandolare, senza ulteriori misure	85.89.22↔	lembo (SIEA) dell'arteria epigastrica inferiore superficiale
85.34.22↔	Mastectomia con risparmio di areola e capezzolo con asportazione completa del tessuto ghiandolare, con mastopessia	85.89.23↔	Plastica muscolocutanea con lembo di gracile
		85.89.24↔	lembo perforatore (S-GAP) dell'arteria gluteale superiore
		85.89.25↔	lembo perforatore (I-GAP) dell'arteria gluteale inferiore
		85.89.29↔	Mammoplastica tramite plastica con lembo con anastomosi microvascolare, altro
		85.89.99↔	Altra mammoplastica, altro

Procedura U01-3

64.43↔	Costruzione del pene	64.97↔	Inserzione o reinserimento di protesi peniena idraulica
64.5x.10↔	Interventi per trasformazione di sesso, trasformazione da donna a uomo	70.61.11↔	Costruzione della vagina con cute pedunculata del pene (per trasformazione di sesso)
64.5x.20↔	Interventi per trasformazione di sesso, trasformazione da uomo a donna	70.63↔	Costruzione della vagina con innesto o protesi

ADRG U41**Terapia socio- e neuropsichiatrica e psicosomatica pediatrica per malattie e disturbi psichici e per malattie e disturbi del sistema nervoso**

Procedura nella tabella U41-1 e Età < 18 anni

DRG U41Z**Terapia socio- e neuropsichiatrica e psicosomatica pediatrica per malattie e disturbi psichici e per malattie e disturbi del sistema nervoso****Procedura U41-1**

94.31‡↔	Psicanalisi	94.36‡↔	Psicoterapia ludica
94.32‡↔	Ipnoterapia	94.37‡↔	Psicoterapia verbale esplorativa
94.33‡↔	Terapia comportamentale	94.38‡↔	Psicoterapia verbale di supporto
94.34‡↔	Terapia individuale per disfunzione psicosessuale	94.39.09‡↔	Altra psicoterapia individuale
94.35‡↔	Intervento per crisi	94.39.20‡↔	Trattamento psicosomatico e psicoterapeutico complesso

94.39.21†↔	Trattamento integrato clinico-psicosomatico complesso	94.8x.11†↔	Consulenza in materia di diritto sociale, più di 2 ore fino a 4 ore
94.39.22†↔	Intervento di crisi psicosomatico e psicoterapeutico quale trattamento complesso	94.8x.12†↔	Consulenza in materia di diritto sociale, più di 4 ore
94.7x.00†↔	Terapia sociopediatrica, neuropsiatria e psicosomatica pediatrica, NAS	94.8x.20†↔	Consulenza psicosociale al paziente, almeno 50 minuti fino a 2 ore
94.7x.10†↔	Terapia socio-pediatria, neuropsiatria e psicosomatica pediatrica, terapia accompagnatoria	94.8x.21†↔	Consulenza psicosociale al paziente, più di 2 ore fino a 4 ore
94.7x.11†↔	Terapia sociopediatrica, neuropsiatria e psicosomatica pediatrica, sotto forma di trattamento in blocco	94.8x.22†↔	Consulenza psicosociale al paziente, più di 4 ore
94.7x.12†↔	Terapia sociopediatrica, neuropsiatria e psicosomatica pediatrica, sotto forma di trattamento allargato in blocco	94.8x.30†↔	Consulenza psicosociale al sistema del paziente, almeno 50 minuti fino a 2 ore
94.7x.20†↔	Terapia sociopediatrica, neuropsiatria e psicosomatica pediatrica, terapia intensiva	94.8x.31†↔	Consulenza psicosociale al sistema del paziente, più di 2 ore fino a 4 ore
94.7x.21†↔	Terapia sociopediatrica, neuropsiatria e psicosomatica pediatrica, terapia intensiva allargata	94.8x.32†↔	Consulenza psicosociale al sistema del paziente, più di 4 ore
94.7x.22†↔	Terapia sociopediatrica, neuropsiatria e psicosomatica pediatrica, terapia intensiva a lungo termine	94.8x.40†↔	Organizzazione della convalescenza, almeno 50 minuti fino a 2 ore
94.7x.23†↔	Terapia sociopediatrica, neuropsiatria e psicosomatica pediatrica, terapia intensiva a lungo termine per training comportamentale	94.8x.41†↔	Organizzazione della convalescenza, più di 2 ore fino a 4 ore
94.7x.30†↔	Terapia sociopediatrica, neuropsiatria e psicosomatica pediatrica, terapia di gruppo	94.8x.42†↔	Organizzazione della convalescenza, più di 4 ore
94.7x.99†↔	Terapia sociopediatrica, neuropsiatria e psicosomatica pediatrica, altro	94.8x.50†↔	Avvio di provvedimenti delle autorità, almeno 50 minuti fino a 2 ore
94.8x.00†↔	Interventi psicosociali, NAS	94.8x.51†↔	Avvio di provvedimenti delle autorità, più di 2 ore fino a 4 ore
94.8x.10†↔	Consulenza in materia di diritto sociale, almeno 50 minuti fino a 2 ore	94.8x.52†↔	Avvio di provvedimenti delle autorità, più di 4 ore
		94.8x.99†↔	Interventi psicosociali, altro
		94.92.10†↔	Trattamento psicoterapeutico complesso multimodale di liaison, da 2 a 5 ore
		94.92.11†↔	Trattamento psicoterapeutico complesso multimodale di liaison, da più di 5 a 10 ore
		94.92.12†↔	Trattamento psicoterapeutico complesso multimodale di liaison, più di 10 ore

ADRG U42**Terapia del dolore multimodale per malattie e disturbi psichici**

Procedura nella tabella U42-1

DRG U42A**Terapia del dolore multimodale per malattie e disturbi psichici, 21 e più giorni di trattamento**

Procedura nella tabella U42-2

DRG U42B**Terapia del dolore multimodale per malattie e disturbi psichici, da 7 a 20 giorni di terapia****Procedura U42-1**

93.a2.41†↔ Terapia del dolore multimodale, da 8 a 14 giorni
 93.a2.42†↔ Terapia del dolore multimodale, da 15 a 21 giorni

93.a2.43†↔ Terapia del dolore multimodale, 22 giorni e più

Procedura U42-2

93.a2.43†↔ Terapia del dolore multimodale, 22 giorni e più

ADRG U60**Malattie e disturbi psichici, un giorno di degenza**

Durata del soggiorno è uguale 1 giorno

DRG U60A**Malattie e disturbi psichici, un giorno di degenza, età < 16 anni**

Età < 16 anni

DRG U60B**Malattie e disturbi psichici, un giorno di degenza, età > 15 anni**

ADRG U61 Schizofrenia o disturbi psicotici acuti

Diagnosi principale nella tabella U61-1

DRG U61A Schizofrenia o disturbi psicotici acuti con procedura specifica o terapia intensiva complessa > 196 / 119 punti risorse, o CC estremamente gravi

Almeno una Procedura nella tabella U61-2 o PCCL > 3

DRG U61B Schizofrenia o disturbi psicotici acuti**Diagnosi U61-1**

F20.0	Schizofrenia paranoide	F23.2	Disturbo psicotico acuto schizofreniforme
F20.1	Schizofrenia ebefrenica	F23.3	Altri disturbi psicotici acuti prevalentemente deliranti
F20.2	Schizofrenia catatonica	F23.8	Altri disturbi psicotici acuti e transitori
F20.3	Schizofrenia indifferenziata	F23.9	Disturbo psicotico acuto e transitorio non specificato
F20.5	Schizofrenia residua	F24	Disturbo delirante indotto
F20.6	Schizofrenia semplice	F25.0	Disturbo schizoaffettivo, tipo maniacale
F20.8	Altra forma di schizofrenia	F25.1	Disturbo schizoaffettivo, tipo depressivo
F20.9	Schizofrenia non specificata	F25.2	Disturbo schizoaffettivo, tipo misto
F21	Disturbo schizotipico	F25.8	Altri disturbi schizoaffettivi
F23.0	Disturbo psicotico acuto polimorfo senza sintomi schizofrenici	F25.9	Disturbo schizoaffettivo non specificato
F23.1	Disturbo psicotico acuto polimorfo con sintomi schizofrenici		

Procedura U61-2

94.26†↔	Terapia con elettroshock subconvulsivo	99.b7.14†↔	Terapia intensiva complessa, da 361 a 552 punti risorse
94.27†↔	Altra terapia con elettroshock	99.b7.21†↔	Terapia intensiva complessa in età infantile (procedura di base), da 197 a 392 punti risorse
99.b7.12†↔	Terapia intensiva complessa, da 120 a 184 punti risorse		
99.b7.13†↔	Terapia intensiva complessa, da 185 a 360 punti risorse		

ADRG U63 Disturbi affettivi o deliranti gravi

Diagnosi principale nella tabella U63-1

DRG U63A Disturbi affettivi o deliranti gravi, età < 18 anni o CC estremamente gravi

Età < 18 anni o PCCL > 3

DRG U63B Disturbi affettivi o deliranti gravi**Diagnosi principale U63-1**

F22.0	Disturbo delirante	F31.4	Disturbo affettivo bipolare, episodio depressivo grave senza sintomi psicotici in atto
F22.8	Altri disturbi deliranti persistenti	F31.5	Disturbo affettivo bipolare, episodio depressivo grave con sintomi psicotici in atto
F22.9	Disturbi deliranti persistenti non specificati	F31.6	Disturbo affettivo bipolare, episodio misto in atto
F28	Altri disturbi psicotici non organici	F31.7	Disturbo affettivo bipolare attualmente in remissione
F29	Psicosi non organica non specificata	F31.8	Disturbi affettivi bipolari di altro tipo
F30.0	Ipomania	F31.9	Disturbo affettivo bipolare non specificato
F30.1	Mania senza sintomi psicotici	F32.1	Episodio depressivo di media gravità
F30.2	Mania con sintomi psicotici	F32.2	Episodio depressivo grave senza sintomi psicotici
F30.8	Episodi maniacali di altro tipo	F32.3	Episodio depressivo grave con sintomi psicotici
F30.9	Episodio maniaco non specificato	F32.3	Disturbo depressivo ricorrente, episodio grave senza sintomi psicotici in atto
F31.0	Disturbo affettivo bipolare, episodio ipomaniaco in atto	F33.3	Disturbo depressivo ricorrente, episodio grave con sintomi psicotici in atto
F31.1	Disturbo affettivo bipolare, episodio maniaco in atto		
F31.2	Disturbo affettivo bipolare, episodio maniaco con sintomi psicotici in atto		
F31.3	Disturbo affettivo bipolare, episodio depressivo lieve o di media gravità in atto		

ADRG U64**Disturbi ansiosi o altri disturbi affettivi e somatoformi**

Diagnosi principale nella tabella U64-1

DRG U64A**Disturbi ansiosi o altri disturbi affettivi e somatoformi, età < 18 anni o diagnostica complessa**

Età < 18 anni o Diagnosi principale nella tabella U64-2

DRG U64B**Disturbi ansiosi o altri disturbi affettivi e somatoformi****Diagnosi U64-1**

F20.4	Depressione post-schizofrenica	F44.9	Disturbo dissociativo [di conversione] non specificato
F32.0	Episodio depressivo lieve	F45.0	Disturbo da somatizzazione
F32.8	Episodi depressivi di altro tipo	F45.1	Disturbo somatoforme indifferenziato
F32.9	Episodio depressivo non specificato	F45.2	Disturbo ipocondriaco
F33.0	Disturbo depressivo ricorrente, episodio lieve in atto	F45.31	Disfunzione vegetativa somatoforme: Apparato digerente superiore
F33.1	Disturbo depressivo ricorrente, episodio di media gravità in atto	F45.32	Disfunzione vegetativa somatoforme: Apparato digerente inferiore
F33.4	Disturbo depressivo ricorrente, attualmente in remissione	F45.37	Disfunzione vegetativa somatoforme: Organi o apparati multipli
F33.8	Disturbi depressivi ricorrenti di altro tipo	F45.38	Disfunzione vegetativa somatoforme: Altri organi o apparati
F33.9	Disturbo depressivo ricorrente non specificato	F45.39	Disfunzione vegetativa somatoforme: Organo o apparato non specificato
F34.0	Ciclotimia	F45.40	Disturbo somatoforme da dolore persistente
F34.1	Distimia	F45.41	Disturbo da dolore con fattori somatici e psichici
F34.8	Disturbi persistenti dell'umore [affettivi] di altro tipo	F45.8	Altri disturbi somatoformi
F34.9	Disturbo persistente dell'umore [affettivo] non specificato	F45.9	Disturbo somatoforme non specificato
F38.0	Altri singoli disturbi dell'umore [affettivi]	F48.0	Nevrastenia
F38.1	Disturbi ricorrenti dell'umore [affettivi] di altro tipo	F48.1	Sindrome di depersonalizzazione-derealizzazione
F38.8	Disturbi specifici dell'umore [affettivi] di altro tipo	F48.8	Altri disturbi nevrotici specificati
F39	Disturbo dell'umore [affettivo] non specificato	F48.9	Disturbi nevrotici non specificati
F40.00	Agorafobia: Senza menzione di disturbo da attacchi di panico	F51.0	Insomnia non organica
F40.01	Agorafobia: con attacchi di panico	F51.1	Ipersonnia non organica
F40.1	Fobie sociali	F51.2	Disturbo non organico del ritmo sonno-veglia
F40.2	Fobie specifiche (isolate)	F51.3	Sonnambulismo
F40.8	Altri disturbi ansioso-fobici	F51.4	Terrori da sonno [terrori notturni]
F40.9	Disturbo ansioso-fobico non specificato	F51.5	Incubi
F41.0	Disturbo da attacchi di panico [ansia episodica parossistica]	F51.8	Altri disturbi non organici del sonno
F41.1	Disturbo d'ansia generalizzata	F51.9	Disturbo non organico del sonno non specificato
F41.2	Disturbo misto ansioso-depressivo	F59	Sindromi comportamentali non specificate associate a disturbi fisiologici e a fattori somatici
F41.3	Altri disturbi ansiosi misti	F68.0	Elaborazione di sintomi fisici per ragioni psicologiche
F41.8	Altri disturbi ansiosi specificati	F99	Disturbo mentale S.A.I.
F41.9	Disturbo ansioso non specificato	G47.0	Disturbi dell'inizio e del mantenimento del sonno [insonnie]
F44.0	Amnesia dissociativa	G47.1	Disturbi di eccessiva sonnolenza [ipersonnie]
F44.1	Fuga dissociativa	G47.2	Disturbi del ritmo sonno-veglia
F44.2	Stupor dissociativo	G47.8	Altri disturbi del sonno
F44.3	Disturbi di trance e di possessione	G47.9	Disturbo del sonno non specificato
F44.4	Disturbi dissociativi dell'attività motoria	R44.0	Allucinazioni uditive
F44.5	Convulsioni dissociative	R44.2	Altre allucinazioni
F44.6	Anestesia e perdita sensoriale dissociative	R44.3	Allucinazioni non specificate
F44.7	Disturbi dissociativi [di conversione] misti	R44.8	Altri e non specificati sintomi e segni che interessano le sensazioni e le percezioni generali
F44.80	Sindrome di Ganser		
F44.81	Disturbi di personalità multipli		
F44.82	Disturbi dissociativi transitori (di conversione) nell'infanzia e l'adolescenza		
F44.88	Disturbo dissociativo [di conversione] non specificato		

Diagnosi principale U64-2

F44.5 Convulsioni dissociative

ADRG U66**Disturbi del comportamento alimentare, ossessivi-compulsivi e della personalità o disturbi psichici nell'infanzia**

Diagnosi principale nella tabella U66-1

DRG U66A**Disturbi del comportamento alimentare, ossessivi-compulsivi e della personalità o disturbi psichici nell'infanzia, con diagnosi complicante**

Diagnosi principale nella tabella U66-2

DRG U66B**Disturbi del comportamento alimentare, ossessivi-compulsivi e della personalità o disturbi psichici nell'infanzia, età < 18 anni**

Età < 18 anni

DRG U66C**Disturbi del comportamento alimentare, ossessivi-compulsivi e della personalità o disturbi psichici nell'infanzia, età > 17 anni****Diagnosi U66-1**

F42.0	Pensieri o ruminazioni prevalentemente ossessive	F63.0	Gioco d'azzardo patologico
F42.1	Atti prevalentemente compulsivi [rituali ossessivi]	F63.1	Impulso patologico ad appiccare il fuoco [piromania]
F42.2	Associazione di pensieri ossessivi ad atti compulsivi	F63.2	Furto patologico [cleptomania]
F42.8	Altri disturbi ossessivo-compulsivi	F63.3	Tricotillomania
F42.9	Disturbo ossessivo-compulsivo non specificato	F63.8	Altri disturbi delle abitudini e degli impulsi
F43.0	Reazione acuta da stress	F63.9	Disturbo delle abitudini e degli impulsi non specificato
F43.1	Disturbo post-traumatico da stress	F64.0	Transessualismo
F43.2	Disturbi dell'adattamento	F64.1	Travestimento a doppio ruolo
F43.8	Altre reazioni a stress grave	F64.2	Disturbo dell'identità sessuale dell'infanzia
F43.9	Reazione a stress grave non specificata	F64.8	Altri disturbi dell'identità sessuale
F50.0	Anoressia nervosa	F64.9	Disturbo non specificato dell'identità sessuale
F50.1	Anoressia nervosa atipica	F65.0	Feticismo
F50.2	Bulimia nervosa	F65.1	Travestimento feticistico
F50.3	Bulimia nervosa atipica	F65.2	Esibizionismo
F50.4	Iperalimentazione associata ad altri disturbi psicologici.	F65.3	Voyerismo
F50.5	Vomito associato con altri disturbi psicologici	F65.4	Pedofilia
F50.8	Altri disturbi dell'alimentazione	F65.5	Sado-masochismo
F50.9	Disturbo dell'alimentazione non specificato	F65.6	Disturbi multipli della preferenza sessuale
F52.0	Diminuzione o perdita del desiderio sessuale	F65.8	Altri disturbi della preferenza sessuale
F52.1	Avversione sessuale e mancanza di godimento sessuale	F65.9	Disturbi non specificati della preferenza sessuale
F52.3	Disfunzione dell'orgasmo	F66.0	Crisi di maturazione sessuale
F52.4	Eiaculazione precoce	F66.1	Orientamento sessuale egodistonico
F52.6	Dispareunia non organica	F66.2	Disturbo delle relazioni sessuali
F52.7	Impulso sessuale eccessivo	F66.8	Altri disturbi dello sviluppo psicosessuale
F52.8	Altre disfunzioni sessuali non causate da disturbi o malattie organiche	F66.9	Disturbo non specificato dello sviluppo psicosessuale
F52.9	Disfunzione sessuale non specificata non causata da disturbi o malattie organiche	F68.1	Produzione intenzionale o simulazione di sintomi o invalidità fisici o psicologici [disturbo fittizio]
F54	Fattori psicologici e comportamentali associati a disturbi o malattie classificati altrove	F68.8	Altri disturbi specifici della personalità e del comportamento nell'adulto
F60.0	Disturbo di personalità paranoide	F69	Disturbo non specificato della personalità e del comportamento nell'adulto
F60.1	Disturbo schizoide di personalità	F80.0	Disturbo specifico dell'articolazione dell'eloquio
F60.2	Disturbo antisociale di personalità	F80.1	Disturbo del linguaggio espressivo
F60.30	Disturbo di personalità emotivamente instabile: Tipo impulsivo	F80.20	Disturbo dell'elaborazione uditiva centrale [CAPD]
F60.31	Disturbo di personalità emotivamente instabile: Tipo borderline	F80.28	Altro disturbo della comprensione del linguaggio
F60.4	Disturbo istrionico di personalità	F80.3	Afasia acquisita con epilessia [Sindrome di Landau-Kleffner]
F60.5	Disturbo anancastico di personalità	F80.8	Altri disturbi evolutivi dell'eloquio e del linguaggio
F60.6	Disturbo ansioso di personalità [di evitamento]	F80.9	Disturbo evolutivo dell'eloquio e del linguaggio, non specificato
F60.7	Disturbo di personalità dipendente (astenico)	F81.0	Disturbo specifico della lettura
F60.8	Altri disturbi specifici di personalità	F81.1	Disturbo circoscritto a ritardo nell'apprendimento della computazione
F60.9	Disturbo di personalità non specificato	F81.2	Disturbo specifico delle abilità aritmetiche
F61	Altri disturbi di personalità e forme miste	F81.3	Disturbo misto delle capacità scolastiche
F62.0	Modificazione duratura della personalità dopo un'esperienza catastrofica	F81.8	Altri disturbi evolutivi delle abilità scolastiche
F62.1	Modificazione duratura della personalità successiva a malattia psichiatrica	F81.9	Disturbo evolutivo delle capacità scolastiche, non specificato
F62.80	Modificazione duratura della personalità per sindrome da dolore cronico	F82.0	Disturbo evolutivo specifico della funzione grosso-motoria
F62.88	Altra modificazione duratura della personalità	F82.1	Disturbo evolutivo specifico della motricità fine e della grafomotricità
F62.9	Modificazione duratura della personalità non specificata	F82.2	Disturbo evolutivo specifico della motricità orale

F82.9	Disturbo evolutivo specifico della funzione motoria, non specificato	F93.1	Disturbo fobico dell'infanzia
F83	Disturbo evolutivo specifico misto	F93.2	Disturbo di ansia sociale dell'infanzia
F84.0	Autismo infantile	F93.3	Disturbo di rivalità tra fratelli
F84.1	Autismo atipico	F93.8	Altri disturbi emozionali dell'infanzia
F84.3	Disturbo disintegrativo dell'infanzia di altro tipo	F93.9	Disturbo emozionale dell'infanzia non specificato
F84.4	Disturbo iperattivo associato a ritardo mentale e a movimenti stereotipati	F94.0	Mutismo elettivo
F84.5	Sindrome di Asperger	F94.1	Disturbo reattivo dell'attaccamento dell'infanzia
F84.8	Disturbi evolutivi globali di altro tipo	F94.2	Disturbo dell'attaccamento disinibito dell'infanzia
F84.9	Disturbo evolutivo globale non specificato	F94.8	Disturbi del funzionamento sociale dell'infanzia di altro tipo
F88	Disturbo dello sviluppo psicologico di altro tipo	F94.9	Disturbo del funzionamento sociale dell'infanzia non specificato
F89	Disturbo dello sviluppo psicologico non specificato	F98.0	Enuresi non organica
F90.0	Disturbo dell'attività e dell'attenzione	F98.1	Encopresi non organica
F90.1	Disturbo ipercinetico del comportamento sociale	F98.2	Disturbo dell'alimentazione della prima e della seconda infanzia
F90.8	Disturbi ipercinetici di altro tipo	F98.3	Pica della prima e della seconda infanzia
F90.9	Disturbo ipercinetico non specificato	F98.4	Disturbo da movimenti stereotipati
F91.0	Disturbo del comportamento sociale limitato al contesto familiare	F98.8	Altri disturbi comportamentali ed emozionali specifici con esordio abituale nell'infanzia e nell'adolescenza
F91.1	Disturbo del comportamento sociale con ridotta socializzazione	F98.9	Disturbi comportamentali ed emozionali non specificati con esordio abituale nell'infanzia e nell'adolescenza
F91.2	Disturbo del comportamento sociale con socializzazione normale	R45.0	Nervosismo
F91.3	Disturbo del comportamento sociale oppositivo e provocatorio	R45.1	Irrequietezza e agitazione
F91.8	Altri disturbi della condotta	R45.4	Irritabilità e collera
F91.9	Disturbo del comportamento sociale non specificato	R45.7	Stato di shock o stress emotivo non specificato
F92.0	Disturbo del comportamento sociale depressivo	R48.0	Dislessia e alessia
F92.8	Altro disturbo misto della condotta e della sfera emozionale	R48.1	Agnosia
F92.9	Disturbo misto della condotta e della sfera emozionale, non specificato	R48.2	Aprassia
F93.0	Disturbo ansioso da separazione dell'infanzia	R48.8	Altri e non specificati disturbi della funzione simbolica
		Z03.2	Osservazione per sospetto di disturbi psichici e comportamentali

Diagnosi principale U66-2

F50.0	Anoressia nervosa	F50.3	Bulimia nervosa atipica
F50.1	Anoressia nervosa atipica	F50.4	Iperalimentazione associata ad altri disturbi psicologici.
F50.2	Bulimia nervosa	F50.5	Vomito associato con altri disturbi psicologici

ADRGs 901, 902

procedure OR non correlata

procedure OR non correlata

DRGs 901A, 901B, 901C, 901D, 902Z

MDC 20

Uso di alcool e droghe e
disturbi psichici indotti da
alcool e droghe

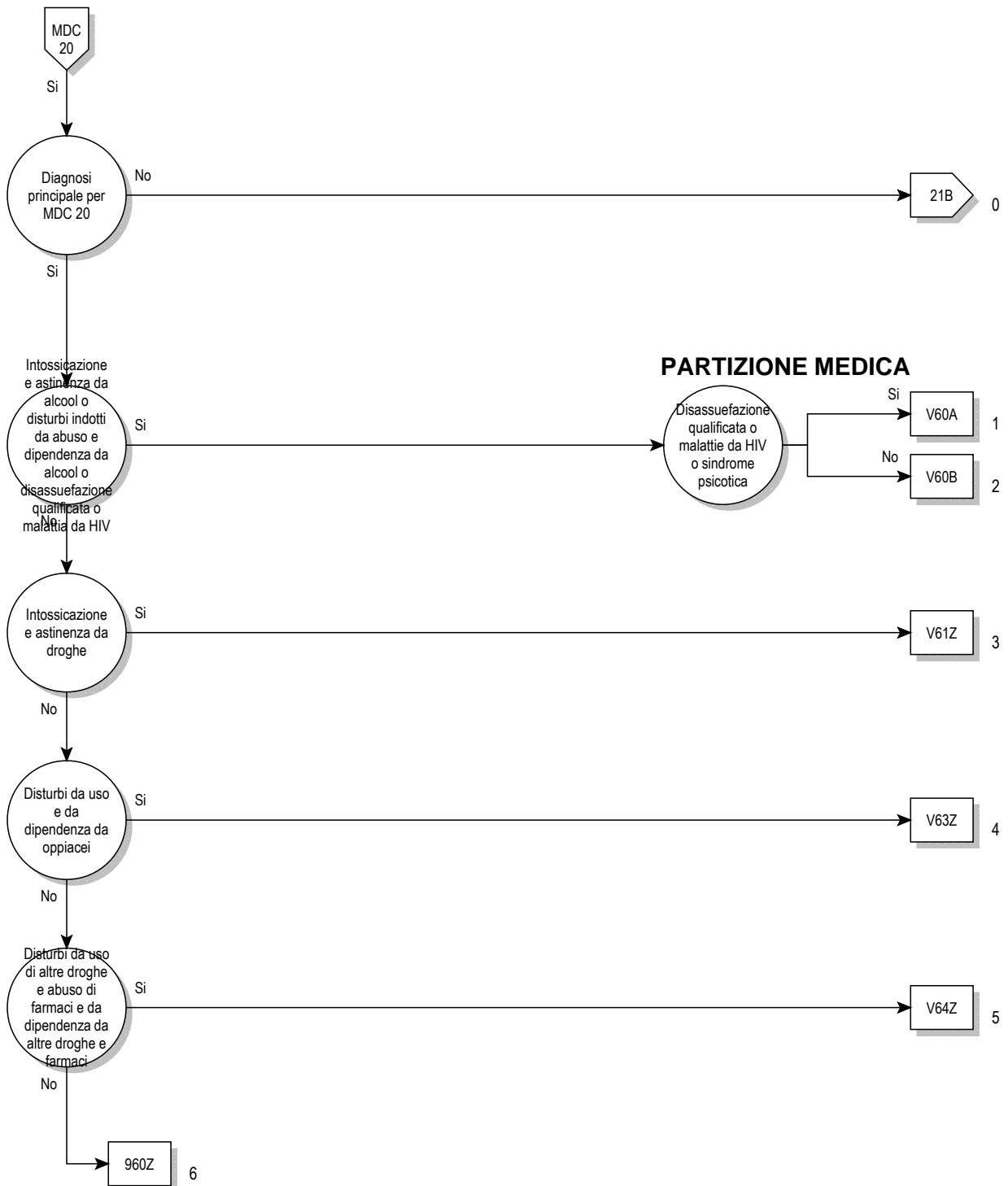

Logica decisionale MDC 20

Diagnosi principale nella tabella MDC20-0

Diagnosi principale per MDC 20 (MDC20-0)

F10.0	Disturbi psichici e comportamentali dovuti all'uso di alcool: intossicazione acuta	F13.3	Disturbi psichici e comportamentali dovuti all'uso di sedativi o ipnotici: Sindrome da astinenza
F10.1	Disturbi psichici e comportamentali dovuti all'uso di alcool: Abuso nocivo	F13.4	Disturbi psichici e comportamentali dovuti all'uso di sedativi o ipnotici: Sindrome da astinenza con delirio
F10.2	Disturbi psichici e comportamentali dovuti all'uso di alcool: Sindrome da dipendenza	F13.5	Disturbi psichici e comportamentali dovuti all'uso di sedativi o ipnotici: Disturbo psicotico
F10.3	Disturbi psichici e comportamentali dovuti all'uso di alcool: Sindrome da astinenza	F13.6	Disturbi psichici e comportamentali dovuti all'uso di sedativi o ipnotici: Sindrome amnestica
F10.4	Disturbi psichici e comportamentali dovuti all'uso di alcool: Sindrome da astinenza con delirio	F13.7	Disturbi psichici e comportamentali dovuti all'uso di sedativi o ipnotici: Disturbo psicotico residuo o ad esordio tardivo
F10.5	Disturbi psichici e comportamentali dovuti all'uso di alcool: Disturbo psicotico	F13.8	Disturbi psichici e comportamentali dovuti all'uso di sedativi o ipnotici: Altri disturbi psichici e di comportamento
F10.6	Disturbi psichici e comportamentali dovuti all'uso di alcool: Sindrome amnestica	F13.9	Disturbi psichici e comportamentali dovuti all'uso di sedativi o ipnotici: Disturbi psichici e di comportamento non specificati
F10.7	Disturbi psichici e comportamentali dovuti all'uso di alcool: Disturbo psicotico residuo o ad esordio tardivo	F14.0	Disturbi psichici e comportamentali dovuti all'uso di cocaina: intossicazione acuta
F10.8	Disturbi psichici e comportamentali dovuti all'uso di alcool: Altri disturbi psichici e di comportamento	F14.1	Disturbi psichici e comportamentali dovuti all'uso di cocaina: Abuso nocivo
F10.9	Disturbi psichici e comportamentali dovuti all'uso di alcool: Disturbi psichici e di comportamento non specificati	F14.2	Disturbi psichici e comportamentali dovuti all'uso di cocaina: Sindrome da dipendenza
F11.0	Disturbi psichici e comportamentali dovuti all'uso di oppioidi: intossicazione acuta	F14.3	Disturbi psichici e comportamentali dovuti all'uso di cocaina: Sindrome da astinenza
F11.1	Disturbi psichici e comportamentali dovuti all'uso di oppioidi: Abuso nocivo	F14.4	Disturbi psichici e comportamentali dovuti all'uso di cocaina: Sindrome da astinenza con delirio
F11.2	Disturbi psichici e comportamentali dovuti all'uso di oppioidi: Sindrome da dipendenza	F14.5	Disturbi psichici e comportamentali dovuti all'uso di cocaina: Disturbo psicotico
F11.3	Disturbi psichici e comportamentali dovuti all'uso di oppioidi: Sindrome da astinenza	F14.6	Disturbi psichici e comportamentali dovuti all'uso di cocaina: Sindrome amnestica
F11.4	Disturbi psichici e comportamentali dovuti all'uso di oppioidi: Sindrome da astinenza con delirio	F14.7	Disturbi psichici e comportamentali dovuti all'uso di cocaina: Disturbo psicotico residuo o ad esordio tardivo
F11.5	Disturbi psichici e comportamentali dovuti all'uso di oppioidi: Disturbo psicotico	F14.8	Disturbi psichici e comportamentali dovuti all'uso di cocaina: Altri disturbi psichici e di comportamento
F11.6	Disturbi psichici e comportamentali dovuti all'uso di oppioidi: Sindrome amnestica	F14.9	Disturbi psichici e comportamentali dovuti all'uso di cocaina: Disturbi psichici e di comportamento non specificati
F11.7	Disturbi psichici e comportamentali dovuti all'uso di oppioidi: Disturbo psicotico residuo o ad esordio tardivo	F15.0	Disturbi psichici e comportamentali dovuti all'uso di altri stimolanti, compresa la caffeina: intossicazione acuta
F11.8	Disturbi psichici e comportamentali dovuti all'uso di oppioidi: Altri disturbi psichici e di comportamento	F15.1	Disturbi psichici e comportamentali dovuti all'uso di altri stimolanti, compresa la caffeina: Abuso nocivo
F11.9	Disturbi psichici e comportamentali dovuti all'uso di oppioidi: Disturbi psichici e di comportamento non specificati	F15.2	Disturbi psichici e comportamentali dovuti all'uso di altri stimolanti, compresa la caffeina: Sindrome da dipendenza
F12.0	Disturbi psichici e comportamentali dovuti all'uso di cannabinoidi: intossicazione acuta	F15.3	Disturbi psichici e comportamentali dovuti all'uso di altri stimolanti, compresa la caffeina: Sindrome da astinenza
F12.1	Disturbi psichici e comportamentali dovuti all'uso di cannabinoidi: Abuso nocivo	F15.4	Disturbi psichici e comportamentali dovuti all'uso di altri stimolanti, compresa la caffeina: Sindrome da astinenza con delirio
F12.2	Disturbi psichici e comportamentali dovuti all'uso di cannabinoidi: Sindrome da dipendenza	F15.5	Disturbi psichici e comportamentali dovuti all'uso di altri stimolanti, compresa la caffeina: Disturbo psicotico
F12.3	Disturbi psichici e comportamentali dovuti all'uso di cannabinoidi: Sindrome da astinenza	F15.6	Disturbi psichici e comportamentali dovuti all'uso di altri stimolanti, compresa la caffeina: Sindrome amnestica
F12.4	Disturbi psichici e comportamentali dovuti all'uso di cannabinoidi: Sindrome da astinenza con delirio	F15.7	Disturbi psichici e comportamentali dovuti all'uso di altri stimolanti, compresa la caffeina: Disturbo psicotico residuo o ad esordio tardivo
F12.5	Disturbi psichici e comportamentali dovuti all'uso di cannabinoidi: Disturbo psicotico	F15.8	Disturbi psichici e comportamentali dovuti all'uso di altri stimolanti, compresa la caffeina: Altri disturbi psichici e di comportamento
F12.6	Disturbi psichici e comportamentali dovuti all'uso di cannabinoidi: Sindrome amnestica	F15.9	Disturbi psichici e comportamentali dovuti all'uso di altri stimolanti, compresa la caffeina: Disturbi psichici e di comportamento non specificati
F12.7	Disturbi psichici e comportamentali dovuti all'uso di cannabinoidi: Disturbo psicotico residuo o ad esordio tardivo	F16.0	Disturbi psichici e comportamentali dovuti all'uso di allucinogeni: intossicazione acuta
F12.8	Disturbi psichici e comportamentali dovuti all'uso di cannabinoidi: Altri disturbi psichici e di comportamento	F16.1	Disturbi psichici e comportamentali dovuti all'uso di allucinogeni: Abuso nocivo
F12.9	Disturbi psichici e comportamentali dovuti all'uso di cannabinoidi: Disturbi psichici e di comportamento non specificati	F16.2	Disturbi psichici e comportamentali dovuti all'uso di allucinogeni: Sindrome da dipendenza
F13.0	Disturbi psichici e comportamentali dovuti all'uso di sedativi o ipnotici: intossicazione acuta	F16.3	Disturbi psichici e comportamentali dovuti all'uso di allucinogeni: Sindrome da astinenza
F13.1	Disturbi psichici e comportamentali dovuti all'uso di sedativi o ipnotici: Abuso nocivo		
F13.2	Disturbi psichici e comportamentali dovuti all'uso di sedativi o ipnotici: Sindrome da dipendenza		

F16.4	Disturbi psichici e comportamentali dovuti all'uso di allucinogeni: Sindrome da astinenza con delirio	F18.8	Disturbi psichici e comportamentali dovuti all'uso di solventi volatili: Altri disturbi psichici e di comportamento
F16.5	Disturbi psichici e comportamentali dovuti all'uso di allucinogeni: Disturbo psicotico	F18.9	Disturbi psichici e comportamentali dovuti all'uso di solventi volatili: Disturbi psichici e di comportamento non specificati
F16.6	Disturbi psichici e comportamentali dovuti all'uso di allucinogeni: Sindrome amnestica	F19.0	Disturbi psichici e comportamentali dovuti all'uso di sostanze psicoattive multiple e all'uso di altre sostanze psicoattive: intossicazione acuta
F16.7	Disturbi psichici e comportamentali dovuti all'uso di allucinogeni: Disturbo psicotico residuo o ad esordio tardivo	F19.1	Disturbi psichici e comportamentali dovuti all'uso di sostanze psicoattive multiple e all'uso di altre sostanze psicoattive: Abuso nocivo
F16.8	Disturbi psichici e comportamentali dovuti all'uso di allucinogeni: Altri disturbi psichici e di comportamento	F19.2	Disturbi psichici e comportamentali dovuti all'uso di sostanze psicoattive multiple e all'uso di altre sostanze psicoattive: Sindrome da dipendenza
F16.9	Disturbi psichici e comportamentali dovuti all'uso di allucinogeni: Disturbi psichici e di comportamento non specificati	F19.3	Disturbi psichici e comportamentali dovuti all'uso di sostanze psicoattive multiple e all'uso di altre sostanze psicoattive: Sindrome da astinenza
F17.0	Disturbi psichici e comportamentali dovuti all'uso di tabacco: intossicazione acuta	F19.4	Disturbi psichici e comportamentali dovuti all'uso di sostanze psicoattive multiple e all'uso di altre sostanze psicoattive: Sindrome da astinenza con delirio
F17.1	Disturbi psichici e comportamentali dovuti all'uso di tabacco: Abuso nocivo	F19.5	Disturbi psichici e comportamentali dovuti all'uso di sostanze psicoattive multiple e all'uso di altre sostanze psicoattive: Disturbo psicotico
F17.2	Disturbi psichici e comportamentali dovuti all'uso di tabacco: Sindrome da dipendenza	F19.6	Disturbi psichici e comportamentali dovuti all'uso di sostanze psicoattive multiple e all'uso di altre sostanze psicoattive: Sindrome amnestica
F17.3	Disturbi psichici e comportamentali dovuti all'uso di tabacco: Sindrome da astinenza	F19.7	Disturbi psichici e comportamentali dovuti all'uso di sostanze psicoattive multiple e all'uso di altre sostanze psicoattive: Disturbo psicotico residuo o ad esordio tardivo
F17.4	Disturbi psichici e comportamentali dovuti all'uso di tabacco: Sindrome da astinenza con delirio	F19.8	Disturbi psichici e comportamentali dovuti all'uso di sostanze psicoattive multiple e all'uso di altre sostanze psicoattive: Altri disturbi psichici e di comportamento
F17.5	Disturbi psichici e comportamentali dovuti all'uso di tabacco: Disturbo psicotico	F19.9	Disturbi psichici e comportamentali dovuti all'uso di sostanze psicoattive multiple e all'uso di altre sostanze psicoattive: Disturbi psichici e di comportamento non specificati
F17.6	Disturbi psichici e comportamentali dovuti all'uso di tabacco: Sindrome amnestica	F55.0	Abuso di sostanze che non provocano dipendenza: Antidepressivi
F17.7	Disturbi psichici e comportamentali dovuti all'uso di tabacco: Disturbo psicotico residuo o ad esordio tardivo	F55.1	Abuso di sostanze che non provocano dipendenza: Lassativi
F17.8	Disturbi psichici e comportamentali dovuti all'uso di tabacco: Altri disturbi psichici e di comportamento	F55.2	Abuso di sostanze che non provocano dipendenza: Analgesici
F17.9	Disturbi psichici e comportamentali dovuti all'uso di tabacco: Disturbi psichici e di comportamento non specificati	F55.3	Abuso di sostanze che non provocano dipendenza: Antiacidi
F18.0	Disturbi psichici e comportamentali dovuti all'uso di solventi volatili: intossicazione acuta	F55.4	Abuso di sostanze che non provocano dipendenza: Vitamine
F18.1	Disturbi psichici e comportamentali dovuti all'uso di solventi volatili: Abuso nocivo	F55.5	Abuso di sostanze che non provocano dipendenza: Steroidi e ormoni
F18.2	Disturbi psichici e comportamentali dovuti all'uso di solventi volatili: Sindrome da dipendenza	F55.6	Abuso di sostanze che non provocano dipendenza: Agenti terapeutici vegetali o naturali
F18.3	Disturbi psichici e comportamentali dovuti all'uso di solventi volatili: Sindrome da astinenza	F55.8	Abuso di sostanze che non provocano dipendenza: Altre sostanze
F18.4	Disturbi psichici e comportamentali dovuti all'uso di solventi volatili: Sindrome da astinenza con delirio	F55.9	Abuso di sostanze che non provocano dipendenza: Sostanza non specificata
F18.5	Disturbi psichici e comportamentali dovuti all'uso di solventi volatili: Disturbo psicotico		
F18.6	Disturbi psichici e comportamentali dovuti all'uso di solventi volatili: Sindrome amnestica		
F18.7	Disturbi psichici e comportamentali dovuti all'uso di solventi volatili: Disturbo psicotico residuo o ad esordio tardivo		

DRG V60**Intossicazione e astinenza da alcool o disturbi indotti da abuso e dipendenza da alcool**

Diagnosi principale nella tabella V60-1 o Procedura nella tabella V60-4 o Diagnosi secondaria nella tabella V60-2

DRG V60A**Intossicazione e astinenza da alcool o disturbi indotti da abuso e dipendenza da alcool con sindrome psicotica o disassuefazione qualificata o malattia da HIV**

Procedura nella tabella V60-4 o Diagnosi secondaria nella tabella V60-2 o Diagnosi nella tabella V60-3

DRG V60B**Intossicazione e astinenza da alcool o disturbi indotti da abuso e dipendenza da alcool****Diagnosi principale V60-1**

F10.0	Disturbi psichici e comportamentali dovuti all'uso di alcool: intossicazione acuta	F10.2	Disturbi psichici e comportamentali dovuti all'uso di alcool: Sindrome da dipendenza
F10.1	Disturbi psichici e comportamentali dovuti all'uso di alcool: Abuso nocivo	F10.3	Disturbi psichici e comportamentali dovuti all'uso di alcool: Sindrome da astinenza

F10.4	Disturbi psichici e comportamentali dovuti all'uso di alcool: Sindrome da astinenza con delirio	F10.7	Disturbi psichici e comportamentali dovuti all'uso di alcool: Disturbo psicotico residuo o ad esordio tardivo
F10.5	Disturbi psichici e comportamentali dovuti all'uso di alcool: Disturbo psicotico	F10.8	Disturbi psichici e comportamentali dovuti all'uso di alcool: Altri disturbi psichici e di comportamento
F10.6	Disturbi psichici e comportamentali dovuti all'uso di alcool: Sindrome amnestica	F10.9	Disturbi psichici e comportamentali dovuti all'uso di alcool: Disturbi psichici e di comportamento non specificati

Diagnosi secondaria V60-2

B20	Malattia da virus dell'immunodeficienza umana [HIV] che dà luogo a malattie infettive o parassitarie	B23.0	Sindrome da infezione acuta da HIV
B21	Malattia da virus dell'immunodeficienza umana [HIV] che dà luogo a neoplasie maligne	B23.8	Malattia da HIV che dà luogo ad altre condizioni morbose specificate
B22	Malattia da virus dell'immunodeficienza umana [HIV] che dà luogo ad altre malattie specificate	B24	Malattia da virus dell'immunodeficienza umana [HIV] non specificata

Diagnosi V60-3

F10.4	Disturbi psichici e comportamentali dovuti all'uso di alcool: Sindrome da astinenza con delirio	F10.6	Disturbi psichici e comportamentali dovuti all'uso di alcool: Sindrome amnestica
F10.5	Disturbi psichici e comportamentali dovuti all'uso di alcool: Disturbo psicotico	F10.7	Disturbi psichici e comportamentali dovuti all'uso di alcool: Disturbo psicotico residuo o ad esordio tardivo

Procedura V60-4

94.6a.11†↔	Trattamento motivazionale di malati di dipendenze [disassuefazione qualificata], da 7 a 13 giorni	94.6a.13†↔	Trattamento motivazionale di malati di dipendenze [disassuefazione qualificata], almeno 21 giorni
94.6a.12†↔	Trattamento motivazionale di malati di dipendenze [disassuefazione qualificata], da 14 a 20 giorni		

ADRG V61**Intossicazione e astinenza da droghe**

Diagnosi principale nella tabella V61-1

DRG V61Z**Intossicazione e astinenza da droghe****Diagnosi principale V61-1**

F11.3	Disturbi psichici e comportamentali dovuti all'uso di oppioidi: Sindrome da astinenza	F13.4	Disturbi psichici e comportamentali dovuti all'uso di sedativi o ipnotici: Sindrome da astinenza con delirio
F11.4	Disturbi psichici e comportamentali dovuti all'uso di oppioidi: Sindrome da astinenza con delirio	F13.5	Disturbi psichici e comportamentali dovuti all'uso di sedativi o ipnotici: Disturbo psicotico
F11.5	Disturbi psichici e comportamentali dovuti all'uso di oppioidi: Disturbo psicotico	F13.6	Disturbi psichici e comportamentali dovuti all'uso di sedativi o ipnotici: Sindrome amnestica
F11.6	Disturbi psichici e comportamentali dovuti all'uso di oppioidi: Sindrome amnestica	F13.7	Disturbi psichici e comportamentali dovuti all'uso di sedativi o ipnotici: Disturbo psicotico residuo o ad esordio tardivo
F11.7	Disturbi psichici e comportamentali dovuti all'uso di oppioidi: Disturbo psicotico residuo o ad esordio tardivo	F13.8	Disturbi psichici e comportamentali dovuti all'uso di sedativi o ipnotici: Altri disturbi psichici e di comportamento
F11.8	Disturbi psichici e comportamentali dovuti all'uso di oppioidi: Altri disturbi psichici e di comportamento	F13.9	Disturbi psichici e comportamentali dovuti all'uso di sedativi o ipnotici: Disturbi psichici e di comportamento non specificati
F11.9	Disturbi psichici e comportamentali dovuti all'uso di oppioidi: Disturbi psichici e di comportamento non specificati	F14.3	Disturbi psichici e comportamentali dovuti all'uso di cocaina: Sindrome da astinenza
F12.3	Disturbi psichici e comportamentali dovuti all'uso di cannabinoidi: Sindrome da astinenza	F14.4	Disturbi psichici e comportamentali dovuti all'uso di cocaina: Sindrome da astinenza con delirio
F12.4	Disturbi psichici e comportamentali dovuti all'uso di cannabinoidi: Sindrome da astinenza con delirio	F14.5	Disturbi psichici e comportamentali dovuti all'uso di cocaina: Disturbo psicotico
F12.5	Disturbi psichici e comportamentali dovuti all'uso di cannabinoidi: Disturbo psicotico	F14.6	Disturbi psichici e comportamentali dovuti all'uso di cocaina: Sindrome amnestica
F12.6	Disturbi psichici e comportamentali dovuti all'uso di cannabinoidi: Sindrome amnestica	F14.7	Disturbi psichici e comportamentali dovuti all'uso di cocaina: Disturbo psicotico residuo o ad esordio tardivo
F12.7	Disturbi psichici e comportamentali dovuti all'uso di cannabinoidi: Disturbo psicotico residuo o ad esordio tardivo	F14.8	Disturbi psichici e comportamentali dovuti all'uso di cocaina: Altri disturbi psichici e di comportamento
F12.8	Disturbi psichici e comportamentali dovuti all'uso di cannabinoidi: Altri disturbi psichici e di comportamento	F14.9	Disturbi psichici e comportamentali dovuti all'uso di cocaina: Disturbi psichici e di comportamento non specificati
F12.9	Disturbi psichici e comportamentali dovuti all'uso di cannabinoidi: Disturbi psichici e di comportamento non specificati	F15.3	Disturbi psichici e comportamentali dovuti all'uso di altri stimolanti, compresa la caffeina: Sindrome da astinenza
F13.3	Disturbi psichici e comportamentali dovuti all'uso di sedativi o ipnotici: Sindrome da astinenza	F15.4	Disturbi psichici e comportamentali dovuti all'uso di altri stimolanti, compresa la caffeina: Sindrome da astinenza con delirio

F15.5	Disturbi psichici e comportamentali dovuti all'uso di altri stimolanti, compresa la caffeina: Disturbo psicotico	F17.9	Disturbi psichici e comportamentali dovuti all'uso di tabacco: Disturbi psichici e di comportamento non specificati
F15.6	Disturbi psichici e comportamentali dovuti all'uso di altri stimolanti, compresa la caffeina: Sindrome amnestica	F18.3	Disturbi psichici e comportamentali dovuti all'uso di solventi volatili: Sindrome da astinenza
F15.7	Disturbi psichici e comportamentali dovuti all'uso di altri stimolanti, compresa la caffeina: Disturbo psicotico residuo o ad esordio tardivo	F18.4	Disturbi psichici e comportamentali dovuti all'uso di solventi volatili: Sindrome da astinenza con delirio
F15.8	Disturbi psichici e comportamentali dovuti all'uso di altri stimolanti, compresa la caffeina: Altri disturbi psichici e di comportamento	F18.5	Disturbi psichici e comportamentali dovuti all'uso di solventi volatili: Disturbo psicotico
F15.9	Disturbi psichici e comportamentali dovuti all'uso di altri stimolanti, compresa la caffeina: Disturbi psichici e di comportamento non specificati	F18.6	Disturbi psichici e comportamentali dovuti all'uso di solventi volatili: Sindrome amnestica
F16.3	Disturbi psichici e comportamentali dovuti all'uso di allucinogeni: Sindrome da astinenza	F18.7	Disturbi psichici e comportamentali dovuti all'uso di solventi volatili: Disturbo psicotico residuo o ad esordio tardivo
F16.4	Disturbi psichici e comportamentali dovuti all'uso di allucinogeni: Sindrome da astinenza con delirio	F18.8	Disturbi psichici e comportamentali dovuti all'uso di solventi volatili: Altri disturbi psichici e di comportamento
F16.5	Disturbi psichici e comportamentali dovuti all'uso di allucinogeni: Disturbo psicotico	F18.9	Disturbi psichici e comportamentali dovuti all'uso di solventi volatili: Disturbi psichici e di comportamento non specificati
F16.6	Disturbi psichici e comportamentali dovuti all'uso di allucinogeni: Sindrome amnestica	F19.3	Disturbi psichici e comportamentali dovuti all'uso di sostanze psicoattive multiple e all'uso di altre sostanze psicoattive: Sindrome da astinenza
F16.7	Disturbi psichici e comportamentali dovuti all'uso di allucinogeni: Disturbo psicotico residuo o ad esordio tardivo	F19.4	Disturbi psichici e comportamentali dovuti all'uso di sostanze psicoattive multiple e all'uso di altre sostanze psicoattive: Sindrome da astinenza con delirio
F16.8	Disturbi psichici e comportamentali dovuti all'uso di allucinogeni: Altri disturbi psichici e di comportamento	F19.5	Disturbi psichici e comportamentali dovuti all'uso di sostanze psicoattive multiple e all'uso di altre sostanze psicoattive: Disturbo psicotico
F16.9	Disturbi psichici e comportamentali dovuti all'uso di allucinogeni: Disturbi psichici e di comportamento non specificati	F19.6	Disturbi psichici e comportamentali dovuti all'uso di sostanze psicoattive multiple e all'uso di altre sostanze psicoattive: Sindrome amnestica
F17.3	Disturbi psichici e comportamentali dovuti all'uso di tabacco: Sindrome da astinenza	F19.7	Disturbi psichici e comportamentali dovuti all'uso di sostanze psicoattive multiple e all'uso di altre sostanze psicoattive: Disturbo psicotico residuo o ad esordio tardivo
F17.4	Disturbi psichici e comportamentali dovuti all'uso di tabacco: Sindrome da astinenza con delirio	F19.8	Disturbi psichici e comportamentali dovuti all'uso di sostanze psicoattive multiple e all'uso di altre sostanze psicoattive: Altri disturbi psichici e di comportamento
F17.5	Disturbi psichici e comportamentali dovuti all'uso di tabacco: Disturbo psicotico	F19.9	Disturbi psichici e comportamentali dovuti all'uso di sostanze psicoattive multiple e all'uso di altre sostanze psicoattive: Disturbi psichici e di comportamento non specificati
F17.6	Disturbi psichici e comportamentali dovuti all'uso di tabacco: Sindrome amnestica		
F17.7	Disturbi psichici e comportamentali dovuti all'uso di tabacco: Disturbo psicotico residuo o ad esordio tardivo		
F17.8	Disturbi psichici e comportamentali dovuti all'uso di tabacco: Altri disturbi psichici e di comportamento		

ADRG V63**Disturbi da uso e da dipendenza da oppiacei**

Diagnosi principale nella tabella V63-1

DRG V63Z**Disturbi da uso e da dipendenza da oppiacei****Diagnosi principale V63-1**

F11.0	Disturbi psichici e comportamentali dovuti all'uso di oppioidi: intossicazione acuta	F11.2	Disturbi psichici e comportamentali dovuti all'uso di oppioidi: Sindrome da dipendenza
F11.1	Disturbi psichici e comportamentali dovuti all'uso di oppioidi: Abuso nocivo		

ADRG V64**Disturbi da uso di altre droghe e abuso di farmaci e da dipendenza da altre droghe e farmaci**

Diagnosi principale nella tabella V64-1

DRG V64Z**Disturbi da uso di altre droghe e abuso di farmaci e da dipendenza da altre droghe e farmaci****Diagnosi principale V64-1**

F12.0	Disturbi psichici e comportamentali dovuti all'uso di cannabinoidi: intossicazione acuta	F12.2	Disturbi psichici e comportamentali dovuti all'uso di cannabinoidi: Sindrome da dipendenza
F12.1	Disturbi psichici e comportamentali dovuti all'uso di cannabinoidi: Abuso nocivo	F13.0	Disturbi psichici e comportamentali dovuti all'uso di sedativi o ipnotici: intossicazione acuta

F13.1	Disturbi psichici e comportamentali dovuti all'uso di sedativi o ipnotici: Abuso nocivo	F18.1	Disturbi psichici e comportamentali dovuti all'uso di solventi volatili: Abuso nocivo
F13.2	Disturbi psichici e comportamentali dovuti all'uso di sedativi o ipnotici: Sindrome da dipendenza	F18.2	Disturbi psichici e comportamentali dovuti all'uso di solventi volatili: Sindrome da dipendenza
F14.0	Disturbi psichici e comportamentali dovuti all'uso di cocaina: intossicazione acuta	F19.0	Disturbi psichici e comportamentali dovuti all'uso di sostanze psicoattive multiple e all'uso di altre sostanze psicoattive: intossicazione acuta
F14.1	Disturbi psichici e comportamentali dovuti all'uso di cocaina: Abuso nocivo	F19.1	Disturbi psichici e comportamentali dovuti all'uso di sostanze psicoattive multiple e all'uso di altre sostanze psicoattive: Abuso nocivo
F14.2	Disturbi psichici e comportamentali dovuti all'uso di cocaina: Sindrome da dipendenza	F19.2	Disturbi psichici e comportamentali dovuti all'uso di sostanze psicoattive multiple e all'uso di altre sostanze psicoattive: Sindrome da dipendenza
F15.0	Disturbi psichici e comportamentali dovuti all'uso di altri stimolanti, compresa la caffeina: intossicazione acuta	F55.0	Abuso di sostanze che non provocano dipendenza: Antidepressivi
F15.1	Disturbi psichici e comportamentali dovuti all'uso di altri stimolanti, compresa la caffeina: Abuso nocivo	F55.1	Abuso di sostanze che non provocano dipendenza: Lassativi
F15.2	Disturbi psichici e comportamentali dovuti all'uso di altri stimolanti, compresa la caffeina: Sindrome da dipendenza	F55.2	Abuso di sostanze che non provocano dipendenza: Analgesici
F16.0	Disturbi psichici e comportamentali dovuti all'uso di allucinogeni: intossicazione acuta	F55.3	Abuso di sostanze che non provocano dipendenza: Antiacidi
F16.1	Disturbi psichici e comportamentali dovuti all'uso di allucinogeni: Abuso nocivo	F55.4	Abuso di sostanze che non provocano dipendenza: Vitamine
F16.2	Disturbi psichici e comportamentali dovuti all'uso di allucinogeni: Sindrome da dipendenza	F55.5	Abuso di sostanze che non provocano dipendenza: Steroidi e ormoni
F17.0	Disturbi psichici e comportamentali dovuti all'uso di tabacco: intossicazione acuta	F55.6	Abuso di sostanze che non provocano dipendenza: Agenti terapeutici vegetali o naturali
F17.1	Disturbi psichici e comportamentali dovuti all'uso di tabacco: Abuso nocivo	F55.8	Abuso di sostanze che non provocano dipendenza: Altre sostanze
F17.2	Disturbi psichici e comportamentali dovuti all'uso di tabacco: Sindrome da dipendenza	F55.9	Abuso di sostanze che non provocano dipendenza: Sostanza non specificata
F18.0	Disturbi psichici e comportamentali dovuti all'uso di solventi volatili: intossicazione acuta		

MDC 21A

Politrauma

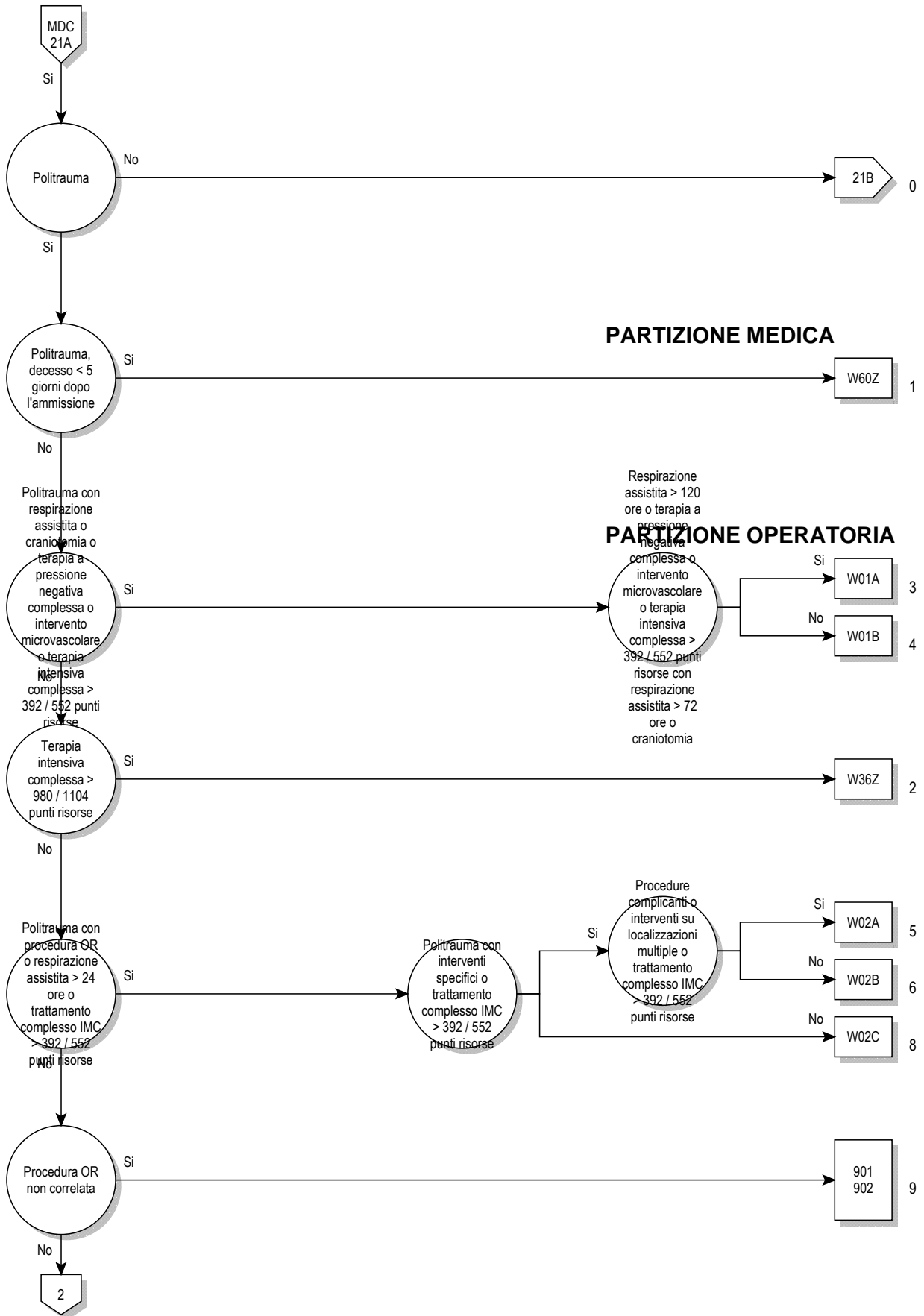

21A

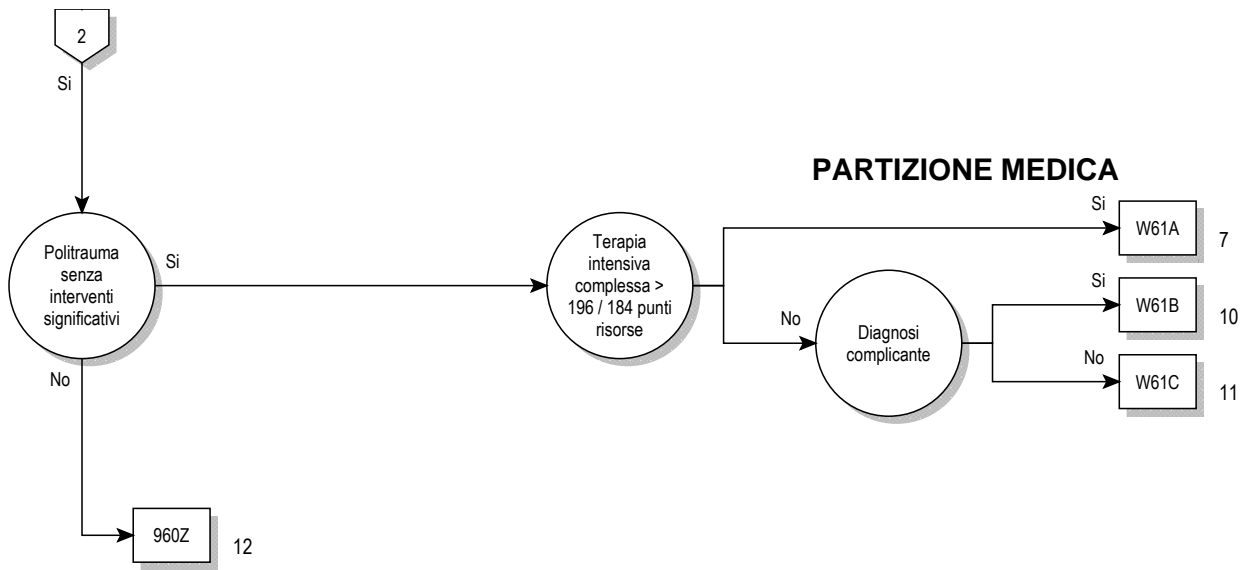

Logica decisionale MDC 21A

Politrauma e non [Procedura nella tabella MDC21A-0 o Trattamento riabilitativo precoce]

Procedura per MDC 21A (MDC21A-0)

- 93.89.90†↔ Trattamento riabilitativo precoce geriatrico complesso, da 7 a 13 giorni di trattamento nonché almeno 10 unità terapeutiche
- 93.89.91†↔ Trattamento riabilitativo precoce geriatrico complesso, da 14 a 20 giorni di trattamento nonché almeno 20 unità terapeutiche
- 93.89.92†↔ Trattamento riabilitativo precoce geriatrico complesso, almeno 21 giorni di trattamento e almeno 30 unità terapeutiche

ADRG W01**Politrauma con respirazione assistita o craniotomia, o terapia a pressione negativa complessa o intervento microvascolare o terapia intensiva complessa > 392 / 552 punti risorse**

Almeno una Procedura nella tabella W01-1 o Tempo di respirazione artificiale > 72 ore o Procedura nella tabella W01-2 e Procedura nella tabella W01-3 e Certe procedure OR a quattro tempi o Procedura nella tabella W01-4 o Terapia intensiva complessa > 392 / 552 punti risorse

DRG W01A**Politrauma con respirazione assistita > 120 ore o terapia a pressione negativa complessa o intervento microvascolare o terapia intensiva complessa > 392 / 552 punti risorse con respirazione assistita > 72 ore o craniotomia**

Tempo di respirazione artificiale > 120 ore o Procedura nella tabella W01-2 e Procedura nella tabella W01-3 e Certe procedure OR a quattro tempi o Procedura nella tabella W01-4 o Terapia intensiva complessa > 392 / 552 punti risorse e (Tempo di respirazione artificiale > 72 ore o Procedura nella tabella W01-5)

DRG W01B**Politrauma con respirazione assistita < 121 ore o terapia intensiva complessa > 392 / 552 punti risorse o craniotomia****Procedura W01-1**

- | | |
|---|--|
| 01.12.00↔ Biopsia mediante craniotomia (a cielo aperto) delle meningi cerebrali, NAS | 01.24.22↔ Apertura del cranio guidata da stereotassi attraverso la calotta quale approccio chirurgico |
| 01.12.10↔ Biopsia stereotassica mediante craniotomia (a cielo aperto) delle meningi cerebrali | 01.24.29↔ Craniotomia della calotta quale approccio chirurgico, altro |
| 01.12.99↔ Biopsia mediante craniotomia (a cielo aperto) delle meningi cerebrali, altro | 01.24.30↔ Approccio alla base del cranio, NAS |
| 01.14.00↔ Biopsia a cielo aperto del cervello, NAS | 01.24.31↔ Approccio alla base del cranio, transorale |
| 01.14.10↔ Biopsia stereotassica a cielo aperto del cervello | 01.24.32↔ Approccio alla base del cranio, transorale con scissione del palato molle |
| 01.14.99↔ Biopsia a cielo aperto del cervello, altro | 01.24.33↔ Approccio alla base del cranio, transorale con apertura sia del palato molle che del palato duro |
| 01.15↔ Biopsia del cranio | 01.24.34↔ Approccio alla base del cranio, transfenoidale |
| 01.21↔ Incisione e drenaggio dei seni cranici | 01.24.35↔ Approccio alla base del cranio, transetmoidale |
| 01.23.00↔ Riapertura di pregressa craniotomia, NAS | 01.24.36↔ Approccio alla base del cranio, transmastoideo |
| 01.23.10↔ Riapertura di pregressa craniotomia con inserzione di drenaggio | 01.24.37↔ Approccio alla base del cranio, translabyrinthico |
| 01.23.20↔ Riapertura di pregressa craniotomia con rimozione di materiale alloplastico o di sistema di somministrazione farmacologica dalle ossa del cranio | 01.24.38↔ Approccio alla base del cranio, transpiramidale |
| 01.23.21↔ Riapertura di pregressa craniotomia con rimozione di materiale alloplastico o di sistema di somministrazione farmacologica dallo spazio epidurale | 01.24.39↔ Approccio alla base del cranio, altro |
| 01.23.29↔ Riapertura di pregressa craniotomia con rimozione di altro materiale | 01.24.3a↔ Approccio alla base del cranio, transcondilico |
| 01.23.99↔ Riapertura di pregressa craniotomia, altro | 01.24.3b↔ Approccio alla base del cranio, transorbitale |
| 01.24.00↔ Altra craniotomia, NAS | 01.24.3c↔ Approccio alla base del cranio, con osteotomia tipo Le Fort I |
| 01.24.10↔ Altra craniotomia con decompressione | 01.24.3d↔ Approccio alla base del cranio, transnasale-transcribriforme |
| 01.24.11↔ Altra craniotomia per evacuazione di ematoma epidurale | 01.24.3e↔ Approccio alla base del cranio, transnasale-transclivale |
| 01.24.12↔ Altra craniotomia per evacuazione di empiema epidurale | 01.24.3f↔ Approccio alla base del cranio, transorale-transclivale |
| 01.24.13↔ Altra craniotomia, Inserzione di materiale alloplastico o di sistema di somministrazione farmacologica nelle ossa del cranio o nello spazio epidurale | 01.24.3g↔ Approccio alla base del cranio, transnasale-transpterigoideo |
| 01.24.14↔ Altra craniotomia, rimozione di materiale alloplastico o di sistema di somministrazione farmacologica dalle ossa del cranio o dallo spazio epidurale | 01.24.99↔ Altra craniotomia, altro |
| 01.24.15↔ Altra craniotomia, Rimozione di corpo estraneo dalle ossa del cranio o dallo spazio epidurale | 01.25.00↔ Altra craniectomia, NAS |
| 01.24.16↔ Altra craniotomia, altro drenaggio di liquido epidurale o per altri motivi | 01.25.10↔ Altra craniectomia con decompressione |
| 01.24.20↔ Craniotomia della calotta quale approccio chirurgico, NAS | 01.25.11↔ Altra craniectomia per evacuazione di ematoma epidurale |
| 01.24.21↔ Trapanazione della calotta quale approccio chirurgico | 01.25.12↔ Altra craniectomia per evacuazione di empiema epidurale |
| | 01.25.13↔ Altra craniectomia per rimozione di corpo estraneo dalle ossa del cranio o dallo spazio epidurale |
| | 01.25.14↔ Altra craniectomia, Inserzione di materiale alloplastico o di sistema di somministrazione farmacologica nelle ossa del cranio o nello spazio epidurale |
| | 01.25.19↔ Altra craniectomia, per drenaggio di liquido epidurale o per altri motivi |
| | 01.25.20↔ Altra craniectomia, Nuova craniectomia con inserzione di drenaggio |

01.25.21↔	Altra craniectomia, Nuova craniectomia per rimozione di materiale alloplastico o di sistema di somministrazione farmacologica dalle ossa del cranio o dallo spazio epidurale	01.59.21↔	Altra distruzione di tessuto tumorale intracerebrale di origine extracerebrale
01.25.99↔	Altra craniectomia, altro	01.59.29↔	Altra distruzione di lesione o di tessuto cerebrale, altro
01.31.00↔	Incisione delle meningi cerebrali, NAS	01.59.99↔	Altra asportazione o distruzione di lesione o di tessuto cerebrale, altro
01.31.10↔	Incisione delle meningi cerebrali per evacuazione di ematoma (igroma) subdurale	01.6x.10↔	Asportazione e distruzione di tessuto tumorale dalla base del cranio
01.31.11↔	Incisione delle meningi cerebrali per evacuazione di empiema subdurale	01.6x.11↔	Asportazione e distruzione di tessuto tumorale dalla calotta
01.31.20↔	Incisione delle meningi cerebrali per drenaggio di liquido subdurale e subaracnoideo	01.6x.20↔	Asportazione e distruzione di altro tessuto patologico dalla base del cranio
01.31.99↔	Incisione delle meningi cerebrali, altro	01.6x.21↔	Asportazione e distruzione di altro tessuto patologico dalla calotta
01.32.00↔	Lobotomia e trattotomia, NAS	01.6x.22↔	Asportazione e distruzione di altro tessuto patologico dalla base del cranio e dalla calotta con meningi cerebrali
01.32.10↔	Lobotomia e trattotomia, Cingolotomia	02.01↔	Apertura di suture del cranio
01.32.11↔	Lobotomia e trattotomia, Transezione subpiale	02.02↔	Riposizionamento di frammenti di frattura affossata del cranio
01.32.12↔	Lobotomia e trattotomia, Lobotomie multiple	02.03↔	Formazione di opercoli cranici
01.32.20↔	Lobotomia e trattotomia, Interruzione stereotassica di sistemi di vie encefaliche	02.04.00↔	Innesto osseo sul cranio, NAS
01.32.99↔	Lobotomia e trattotomia, altro	02.04.10↔	Innesto osseo sul cranio, calotta cranica
01.39.00↔	Altre incisioni cerebrali, NAS	02.04.99↔	Innesto osseo sul cranio, altro
01.39.10↔	Altre incisioni cerebrali per evacuazione di ematoma intracerebrale	02.05.00↔	Inserzione di placca cranica, NAS
01.39.11↔	Altre incisioni cerebrali per evacuazione di ascesso intracerebrale	02.05.10↔	Inserzione di impianto CAD nel neurocranio senza interessamento dello splancnocranio, difetto semplice
01.39.19↔	Altre incisioni cerebrali, evacuazione di altro liquido intracerebrale	02.05.11↔	Inserzione di impianto CAD nel neurocranio senza interessamento dello splancnocranio, difetto maggiore o complesso
01.39.20↔	Altre incisioni cerebrali, Evacuazione stereotassica di ematoma intracranico	02.05.20↔	Inserzione di impianto CAD nel neurocranio con interessamento di orbita, regione temporale o seno frontale, fino a 2 regioni
01.39.21↔	Altre incisioni cerebrali, Evacuazione stereotassica di ascesso intracranico	02.05.30↔	Inserzione di impianto CAD nel neurocranio con interessamento di più regioni dello splancnocranio, da 3 regioni
01.39.29↔	Altre incisioni cerebrali, Evacuazione stereotassica di altro liquido intracranico	02.05.41↔	Reinserzione di placca cranica autologa
01.39.30↔	Altre incisioni cerebrali, Rimozione di corpo estraneo intracerebrale	02.05.99↔	Inserzione di placca cranica, altro
01.39.40↔	Inserzione di drenaggio esterno nel sistema liquorale (es. ventricolare, cisternale, subdurale)	02.06.00↔	Altri tipi di osteoplastica del cranio, NAS
01.39.41↔	Inserzione di serbatoio nel sistema liquorale (es. ventricolare, cisternale, subdurale)	02.06.10↔	Cranioplastica fronto-orbitale per spostamento osseo
01.39.42↔	Rimozione di serbatoio dal sistema liquorale (es. ventricolare, cisternale, subdurale)	02.06.20↔	Riparazione del neurocranio senza interessamento dello splancnocranio, con impianto semplice (cemento osseo, materiale alloplastico)
01.39.50↔	Rimozione di impianto intracranico	02.06.30↔	Riparazione di neurocranio e splancnocranio o del solo splancnocranio, con impianto semplice (cemento osseo, materiale alloplastico)
01.39.99↔	Altre incisioni cerebrali, altro	02.06.99↔	Altri tipi di osteoplastica del cranio (cranioplastica), altro
01.41↔	Interventi sul talamo	02.07↔	Rimozione di placca del cranio
01.42↔	Interventi sul globo pallido	02.11↔	Sutura semplice della dura madre
01.51.00↔	Asportazione di lesione o di tessuto delle meningi cerebrali, NAS	02.12.00↔	Altra riparazione delle meningi cerebrali, NAS
01.51.10↔	Asportazione di tessuto tumorale dalle meningi cerebrali con isolamento di tessuto adiacente infiltrato	02.12.10↔	Altra riparazione delle meningi cerebrali senza cranioplastica
01.51.99↔	Asportazione di lesione o di tessuto delle meningi cerebrali, altro	02.12.20↔	Altra riparazione delle meningi cerebrali con cranioplastica
01.52.00↔	Emisferectomia, NAS	02.12.21↔	Altra duraplastica con cranioplastica della convessità
01.52.10↔	Emisferectomia, tessuto tumorale intracerebrale di origine cerebrale	02.12.22↔	Altra duraplastica con cranioplastica del passaggio craniocervicale
01.52.11↔	Emisferectomia, tessuto tumorale intracerebrale di origine extracerebrale	02.12.31↔	Duraplastica frontobasale con lembo peduncolato
01.52.99↔	Emisferectomia, altro	02.12.99↔	Altra riparazione delle meningi cerebrali, altro
01.53.00↔	Lobectomia cerebrale, NAS	02.13↔	Legatura dei vasi delle meningi
01.53.10↔	Lobectomia cerebrale, tessuto tumorale intracerebrale di origine cerebrale	02.14↔	Plessectomia coroidea
01.53.11↔	Lobectomia cerebrale, tessuto tumorale intracerebrale di origine extracerebrale	02.2↔	Ventricolostomia
01.53.99↔	Lobectomia cerebrale, altro	02.31↔	Shunt fra ventricolo e strutture del capo e del collo
01.59.00↔	Altra asportazione o distruzione di lesione o di tessuto cerebrale, NAS	02.32↔	Shunt fra ventricolo e sistema circolatorio
01.59.10↔	Altra asportazione di tessuto tumorale intracerebrale di origine cerebrale	02.33↔	Shunt fra ventricolo e cavità toracica
01.59.11↔	Altra asportazione di tessuto tumorale intracerebrale di origine extracerebrale	02.34↔	Shunt fra ventricolo, cavità addominale e i suoi organi
01.59.12↔	Altra asportazione o distruzione di lesione o di tessuto cerebrale, sbrigliamento di contusione cerebrale	02.35↔	Shunt fra ventricolo ed apparato urinario
01.59.19↔	Altra asportazione o distruzione di lesione o di tessuto cerebrale, altro	02.39↔	Altri interventi per il drenaggio ventricolare
01.59.20↔	Altra distruzione di tessuto tumorale intracerebrale di origine cerebrale	02.41.00↔	Irrigazione ed esplorazione di shunt ventricolare, NAS
		02.41.10↔	Irrigazione ed esplorazione di shunt ventricolare, parte centrale
		02.41.20↔	Irrigazione ed esplorazione di shunt ventricolare, parte periferica
		02.41.99↔	Irrigazione ed esplorazione di shunt ventricolare, altro
		02.42.00↔	Sostituzione di shunt ventricolare, NAS
		02.42.10↔	Sostituzione di shunt ventricolare, parte centrale
		02.42.20↔	Sostituzione di shunt ventricolare, parte periferica
		02.42.99↔	Sostituzione di shunt ventricolare, altro
		02.43↔	Rimozione di shunt ventricolare
		02.51.00↔	Sinangiosi, NAS
		02.51.11↔	EDAS (encefalo-duro-arterio-sinangiosi)

02.51.12↔	EDS (encefalo-duro-sinangiosi), posa della dura madre invertita sulla corteccia cerebrale	38.81↔	Altra occlusione chirurgica di vasi intracranici
02.51.13↔	EDS (encefalo-duro-sinangiosi), posa di un'arteria e della dura madre invertita sulla corteccia cerebrale	39.28↔	Bypass vascolare extracranico-intracranico (EC-IC)
02.51.14↔	EMS (encefalo-mio-sinangiosi)	39.2a↔	Bypass vascolare intracranico-intracranico
02.51.15↔	EGPS (encefalo-galea-periostio-sinangiosi)	39.51.00↔	Clipping di aneurismi, NAS
02.51.99↔	Sinangiosi, altro	39.51.11↔	Clipping di aneurismi intracranici
02.91↔	Separazione di aderenze corticali	39.51.99↔	Clipping di aneurismi, altro
02.92↔	Interventi riparativi sul cervello	76.92.20↔	Inserzione di impianto CAD nello splancnocranio senza interessamento del neurocranio, fino a 2 regioni
02.93.30↔	Impianto o sostituzione di elettrodo(i) di neurostimolatore intracranico, NAS	76.92.21↔	Inserzione di impianto CAD nello splancnocranio senza interessamento del neurocranio, da 3 regioni in poi
02.93.31↔	Impianto o sostituzione di microelettrodi temporanei per derivazione e stimolazione uniloculare	76.92.30↔	Inserzione di impianto CAD nella mascella, per riparazione plastica di difetto semplice
02.93.32↔	Impianto o sostituzione di microelettrodi temporanei per derivazione e stimolazione multiloculare	76.92.31↔	Inserzione di impianto CAD nella mascella, per riparazione plastica di difetto grande o complesso
02.93.33↔	Impianto o sostituzione di microelettrodi permanenti per derivazione e stimolazione uniloculare	92.24.02↔	Teleradioterapia mediante fotoni, acceleratore lineare, irradiazione di un emicorpo
02.93.34↔	Impianto o sostituzione di microelettrodi permanenti per derivazione e stimolazione multiloculare	92.24.03↔	Teleradioterapia mediante fotoni, acceleratore lineare, irradiazione del corpo intero
02.93.39↔	Impianto o sostituzione di elettrodo(i) di neurostimolatore intracranico, altro	92.25.02↔	Teleradioterapia con elettroni, acceleratore lineare, irradiazione di un emicorpo
02.93.40↔	Revisione senza sostituzione di elettrodo(i) di neurostimolatore intracranico, NAS	92.25.03↔	Teleradioterapia con elettroni, acceleratore lineare, irradiazione del corpo intero
02.93.41↔	Revisione senza sostituzione di elettrodo(i) di neurostimolatore intracranico, stereotassica, sistema a elettrodo singolo permanente per la stimolazione permanente	92.30.00↔	Radioterapia stereotassica, in seduta unica, NAS
02.93.42↔	Revisione senza sostituzione di elettrodo(i) di neurostimolatore intracranico, stereotassica, sistema a più elettrodi permanenti per la stimolazione permanente	92.30.01↔	Radioterapia stereotassica, in seduta unica: Cerebrale, NAS
02.93.49↔	Revisione senza sostituzione di elettrodo(i) di neurostimolatore intracranico, altro	92.30.02↔	Radioterapia stereotassica, in seduta unica: Extracerebrale, NAS
02.93.51↔	Rimozione di elettrodo(i) di neurostimolatore intracranico	92.30.20↔	Radioterapia stereotassica, in seduta unica: Cerebrale, radioterapia a modulazione di intensità
02.96↔	Applicazione di elettrodi sfenoidali	92.30.21↔	Radioterapia stereotassica, in seduta unica: Cerebrale, radioterapia ad arco a modulazione di intensità (IMAT)
02.99.10↔	Interventi stereotassici sul sistema liquorale	92.30.22↔	Radioterapia stereotassica, in seduta unica: Cerebrale, guidata dalle immagini
02.99.11↔	Impianto o espianto stereotassico di materiale radioattivo quale intervento indipendente	92.30.30↔	Radioterapia stereotassica, in seduta unica: Extracerebrale, radioterapia a modulazione di intensità
02.99.12↔	Impianto stereotassico di tessuto nel cranio, nel cervello e nelle meningi cerebrali	92.30.31↔	Radioterapia stereotassica, in seduta unica: Extracerebrale, radioterapia ad arco a modulazione di intensità (IMAT)
02.99.13↔	Instillazione stereotassica di medicinali quale intervento indipendente	92.30.32↔	Radioterapia stereotassica, in seduta unica: Extracerebrale, guidata dalle immagini
02.99.14↔	Impianto, revisione o sostituzione stereotassica di cateteri intracerebrali per infusione intraventricolare	92.30.99↔	Radioterapia stereotassica, in seduta unica, altro
02.99.20↔	Conversione di shunt liquorale (o derivazione di liquido cerebrospinale) in derivazione multipla	92.31.00↔	Radiochirurgia con fotoni NAS, cerebrale
02.99.29↔	Altra revisione e rimozione di derivazioni liquorali	92.31.10↔	Radiochirurgia con fotoni NAS, extracerebrale
02.99.30↔	Impianto o sostituzione di sonda di misura intracranica	92.32.00↔	Radiochirurgia con fotoni a sorgente multiple, NAS
02.99.31↔	Revisione senza sostituzione di sonda di misura intracranica	92.32.01↔	Radiochirurgia con fotoni a sorgenti multiple: Gamma knife
02.99.40↔	Impianto o sostituzione di neuroprotesi	92.33.00↔	Radiochirurgia con particelle, NAS
02.99.41↔	Revisione senza sostituzione di neuroprotesi	92.33.01↔	Altra radioterapia ad alto voltaggio: radioterapia stereotassica, in seduta unica, cerebrale
02.99.50↔	Impianto e rimozione di sistema di cateteri a palloncino per brachiterapia intracerebrale	92.33.11↔	Altra radioterapia ad alto voltaggio: radioterapia stereotassica, in seduta unica, extracerebrale
02.99.90↔	Altri interventi stereotassici sul cranio, sul cervello e sulle meningi	92.39.00↔	Altra radiochirurgia stereotassica, NAS
04.41↔	Decompressione della radice del trigemino	92.39.01↔	Altra radioterapia ad alto voltaggio, irradiazione stereotassica, frazionata, cerebrale, NAS
07.61↔	Asportazione parziale dell'ipofisi, per via transfrontale	92.39.11↔	Altra radioterapia ad alto voltaggio, irradiazione stereotassica, frazionata, extracerebrale, NAS
07.62↔	Asportazione parziale dell'ipofisi, per via trans-sfenoidale	92.39.20↔	Altra radioterapia ad alto voltaggio, irradiazione stereotassica, frazionata: Cerebrale, radioterapia a modulazione di intensità
07.63↔	Asportazione parziale dell'ipofisi, per via non specificata	92.39.21↔	Altra radioterapia ad alto voltaggio, irradiazione stereotassica, frazionata: Cerebrale, radioterapia ad arco a modulazione di intensità (IMAT)
07.64↔	Asportazione totale dell'ipofisi per via transfrontale	92.39.22↔	Altra radioterapia ad alto voltaggio, irradiazione stereotassica, frazionata: Cerebrale, guidata dalle immagini
07.65↔	Asportazione totale dell'ipofisi per via trans-sfenoidale	92.39.29↔	Altra radioterapia ad alto voltaggio, irradiazione stereotassica, frazionata, cerebrale, altro
07.68↔	Asportazione totale dell'ipofisi, per altra via specificata	92.39.30↔	Altra radioterapia ad alto voltaggio, irradiazione stereotassica, frazionata: Extracerebrale, radioterapia a modulazione di intensità
07.69↔	Asportazione totale dell'ipofisi per via non specificata	92.39.31↔	Altra radioterapia ad alto voltaggio, irradiazione stereotassica, frazionata: Extracerebrale, radioterapia ad arco a modulazione di intensità (IMAT)
22.79.00↔	Riparazione di seno paranasale, NAS	92.39.32↔	Altra radioterapia ad alto voltaggio, irradiazione stereotassica, frazionata: Extracerebrale, guidata dalle immagini
22.79.10↔	Riparazione dell'osso frontale	92.39.39↔	Altra radioterapia ad alto voltaggio, irradiazione stereotassica, frazionata, extracerebrale, altro
22.79.11↔	Riparazione o cranializzazione di parete dell'osso frontale		
22.79.19↔	Altra riparazione di seno paranasale		
31.1‡↔	Tracheostomia temporanea		
31.2‡↔	Tracheostomia mediastinica		
31.29‡↔	Altra tracheostomia permanente		
31.79.10‡↔	Plastica di allargamento di tracheostomia		
38.01↔	Incisione di vasi intracranici		
38.31↔	Resezione di vasi intracranici con anastomosi		
38.61↔	Altra asportazione di vasi intracranici		

Procedura W01-2

- 86.88.i1↔ Impianto o sostituzione operatori di sistema per terapia a pressione negativa in anestesia regionale o generale, profondi, su ossa e articolazioni delle estremità
- 86.88.i2↔ Impianto o sostituzione operatori di sistema per terapia a pressione negativa in anestesia regionale o generale, profondi, su torace, mediastino e sterno
- 86.88.i3↔ Impianto o sostituzione operatori di sistema per terapia a pressione negativa in anestesia regionale o generale, sull'addome aperto
- 86.88.i4↔ Impianto o sostituzione operatori di sistema per terapia a pressione negativa in anestesia regionale o generale, endorettale
- 86.88.i5↔ Impianto o sostituzione operatori di sistema per terapia a pressione negativa in anestesia regionale o generale, su pelle e tessuto sottocutaneo
- 86.88.i6↔ Impianto o sostituzione operatori di sistema per terapia a pressione negativa in anestesia regionale o generale, in altra sede

Procedura W01-3

- 93.57.12‡↔ Terapia a pressione negativa continua, 8 giorni e più

Procedura W01-4

- 16.98.11↔ Ricostruzione della parete orbitale con lembo microvascolare
- 18.71.14↔ Ricostruzione di padiglione auricolare, parziale con lembo microvascolare
- 18.71.24↔ Ricostruzione di padiglione auricolare, totale con lembo microvascolare
- 25.2x.14↔ Glossectomia parziale, approccio transorale, ricostruzione con innesto libero con anastomosi microvascolare
- 25.2x.24↔ Glossectomia parziale, approccio transmandibolare, ricostruzione con innesto libero con anastomosi microvascolare
- 25.2x.34↔ Pelviglossectomia, approccio transorale, ricostruzione con innesto libero con anastomosi microvascolare
- 25.2x.44↔ Pelviglossectomia, approccio transmandibolare, ricostruzione con innesto libero con anastomosi microvascolare
- 25.2x.54↔ Pelviglossomandibolectomia, ricostruzione con innesto libero con anastomosi microvascolare
- 25.3x.14↔ Glossectomia totale, approccio transorale, ricostruzione con innesto libero con anastomosi microvascolare
- 25.3x.24↔ Glossectomia totale, approccio transmandibolare, ricostruzione con innesto libero con anastomosi microvascolare
- 25.3x.34↔ Pelviglossectomia totale, approccio transorale, ricostruzione con innesto libero con anastomosi microvascolare
- 25.3x.44↔ Pelviglossectomia totale, approccio transmandibolare, ricostruzione con innesto libero con anastomosi microvascolare
- 25.3x.54↔ Pelviglossomandibolectomia totale, ricostruzione con innesto libero con anastomosi microvascolare
- 25.4x.14↔ Glossectomia radicale, approccio transorale, ricostruzione con innesto libero con anastomosi microvascolare
- 25.4x.24↔ Glossectomia radicale, approccio transmandibolare, ricostruzione con innesto libero con anastomosi microvascolare
- 25.4x.34↔ Pelviglossectomia radicale, approccio transorale, ricostruzione con innesto libero con anastomosi microvascolare
- 25.4x.44↔ Pelviglossectomia radicale, approccio transmandibolare, ricostruzione con innesto libero con anastomosi microvascolare
- 25.4x.54↔ Pelviglossomandibolectomia radicale, ricostruzione con innesto libero con anastomosi microvascolare
- 27.57.10↔ Impianto di innesto libero con anastomosi microvascolare su labbro e bocca
- 27.59.40↔ Altra ricostruzione plastica di labbro e bocca mediante innesto libero con anastomosi microvascolare
- 29.33.12↔ Faringectomia parziale, Ricostruzione con innesto libero con anastomosi microvascolare
- 29.33.21↔ Faringectomia totale, Ricostruzione con innesto libero con anastomosi microvascolare, innesto intestinale libero o pull-up gastrico
- 29.4x.12↔ Intervento di plastica faringea, con innesto con anastomosi microvascolare, innesto intestinale o pull-up gastrico
- 30.3x.15↔ Laringectomia totale, ricostruzione con innesto libero con anastomosi microvascolare
- 30.4x.15↔ Laringectomia radicale, con faringectomia, ricostruzione con innesto libero con anastomosi microvascolare
- 30.4x.25↔ Laringectomia radicale, con faringectomia e tiroidectomia, ricostruzione con innesto libero con anastomosi microvascolare
- 76.31.20↔ Mandibolectomia parziale, Ricostruzione mediante innesto con anastomosi microvascolare
- 76.39.10↔ Osteotomia parziale di altre ossa della faccia, Ricostruzione mediante innesto con anastomosi microvascolare
- 76.41.10↔ Mandibolectomia totale con ricostruzione contemporanea, Ricostruzione mediante innesto con anastomosi microvascolare
- 76.43.10↔ Altra ricostruzione della mandibola mediante innesto con anastomosi microvascolare
- 76.44.10↔ Osteotomia totale di altre ossa facciali, Ricostruzione mediante innesto con anastomosi microvascolare
- 76.46.10↔ Altra ricostruzione di altre ossa facciali, Ricostruzione mediante innesto con anastomosi microvascolare
- 83.43.12↔ Prelievo di altro lembo da muscolo o fascia con anastomosi microvascolare
- 83.82.40↔ Innesto di altro lembo con anastomosi microvascolare da muscolo o fascia, Testa e collo
- 83.82.41↔ Innesto di altro lembo con anastomosi microvascolare da muscolo o fascia, Spalla e ascella
- 83.82.42↔ Innesto di altro lembo con anastomosi microvascolare da muscolo o fascia, Braccio e gomito
- 83.82.43↔ Innesto di altro lembo con anastomosi microvascolare da muscolo o fascia, Avambraccio
- 83.82.44↔ Innesto di altro lembo con anastomosi microvascolare da muscolo o fascia, Parete toracica, addome e dorso
- 83.82.45↔ Innesto di altro lembo con anastomosi microvascolare da muscolo o fascia, Regione inguinale e genitale e natiche
- 83.82.46↔ Innesto di altro lembo con anastomosi microvascolare da muscolo o fascia, Estremità inferiore
- 83.82.47↔ Innesto di altro lembo con anastomosi microvascolare da muscolo o fascia, Altra localizzazione
- 85.89.21↔ lembo perforatore (DIEP) dell'arteria epigastrica inferiore
- 85.89.22↔ lembo (SIEA) dell'arteria epigastrica inferiore superficiale
- 85.89.24↔ lembo perforatore (S-GAP) dell'arteria gluteale superiore
- 85.89.25↔ lembo perforatore (I-GAP) dell'arteria gluteale inferiore
- 86.7d.11↔ Plastica con lembo libero con anastomosi microvascolare, sul capo
- 86.7d.12↔ Plastica con lembo libero con anastomosi microvascolare, sul collo
- 86.7d.13↔ Plastica con lembo libero con anastomosi microvascolare, su spalla e ascella
- 86.7d.14↔ Plastica con lembo libero con anastomosi microvascolare, su braccio e gomito
- 86.7d.15↔ Plastica con lembo libero con anastomosi microvascolare, sull'avambraccio
- 86.7d.16↔ Plastica con lembo libero con anastomosi microvascolare, sulla mano
- 86.7d.17↔ Plastica con lembo libero con anastomosi microvascolare, su parete toracica e dorso
- 86.7d.18↔ Plastica con lembo libero con anastomosi microvascolare, sulla regione addominale e inguinale
- 86.7d.1a↔ Plastica con lembo libero con anastomosi microvascolare, sulle natiche

- 86.7d.1b↔ Plastica con lembo libero con anastomosi microvascolare, su coscia e ginocchio
86.7d.1c↔ Plastica con lembo libero con anastomosi microvascolare, sulla gamba

- 86.7d.1d↔ Plastica con lembo libero con anastomosi microvascolare, sul piede

Procedura W01-5

- 01.12.00↔ Biopsia mediante craniotomia (a cielo aperto) delle meningi cerebrali, NAS
01.12.10↔ Biopsia stereotassica mediante craniotomia (a cielo aperto) delle meningi cerebrali
01.12.99↔ Biopsia mediante craniotomia (a cielo aperto) delle meningi cerebrali, altro
01.14.00↔ Biopsia a cielo aperto del cervello, NAS
01.14.10↔ Biopsia stereotassica a cielo aperto del cervello
01.14.99↔ Biopsia a cielo aperto del cervello, altro
01.15↔ Biopsia del cranio
01.21↔ Incisione e drenaggio dei seni cranici
01.23.00↔ Riapertura di pregressa craniotomia, NAS
01.23.10↔ Riapertura di pregressa craniotomia con inserzione di drenaggio
01.23.20↔ Riapertura di pregressa craniotomia con rimozione di materiale alloplastico o di sistema di somministrazione farmacologica dalle ossa del cranio
01.23.21↔ Riapertura di pregressa craniotomia con rimozione di materiale alloplastico o di sistema di somministrazione farmacologica dallo spazio epidurale
01.23.29↔ Riapertura di pregressa craniotomia con rimozione di altro materiale
01.23.99↔ Riapertura di pregressa craniotomia, altro
01.24.00↔ Altra craniotomia, NAS
01.24.10↔ Altra craniotomia con decompressione
01.24.11↔ Altra craniotomia per evacuazione di ematoma epidurale
01.24.12↔ Altra craniotomia per evacuazione di empiema epidurale
01.24.13↔ Altra craniotomia, Inserzione di materiale alloplastico o di sistema di somministrazione farmacologica nelle ossa del cranio o nello spazio epidurale
01.24.14↔ Altra craniotomia, rimozione di materiale alloplastico o di sistema di somministrazione farmacologica dalle ossa del cranio o dallo spazio epidurale
01.24.15↔ Altra craniotomia, Rimozione di corpo estraneo dalle ossa del cranio o dallo spazio epidurale
01.24.16↔ Altra craniotomia, altro drenaggio di liquido epidurale o per altri motivi
01.24.20↔ Craniotomia della calotta quale approccio chirurgico, NAS
01.24.21↔ Trapanazione della calotta quale approccio chirurgico
01.24.22↔ Apertura del cranio guidata da stereotassi attraverso la calotta quale approccio chirurgico
01.24.29↔ Craniotomia della calotta quale approccio chirurgico, altro
01.24.30↔ Approccio alla base del cranio, NAS
01.24.31↔ Approccio alla base del cranio, transorale
01.24.32↔ Approccio alla base del cranio, transorale con scissione del palato molle
01.24.33↔ Approccio alla base del cranio, transorale con apertura sia del palato molle che del palato duro
01.24.34↔ Approccio alla base del cranio, transfenoidale
01.24.35↔ Approccio alla base del cranio, transetmoidale
01.24.36↔ Approccio alla base del cranio, transmastoidale
01.24.37↔ Approccio alla base del cranio, translabirintico
01.24.38↔ Approccio alla base del cranio, transpiramidale
01.24.39↔ Approccio alla base del cranio, altro
01.24.3a↔ Approccio alla base del cranio, transcondilico
01.24.3b↔ Approccio alla base del cranio, transorbitale
01.24.3c↔ Approccio alla base del cranio, con osteotomia tipo Le Fort I
01.24.3d↔ Approccio alla base del cranio, transnasale-transcribriforme
01.24.3e↔ Approccio alla base del cranio, transnasale-transclivale
01.24.3f↔ Approccio alla base del cranio, transorale-transclivale
01.24.3g↔ Approccio alla base del cranio, transnasale-transpterigoideo
01.24.99↔ Altra craniotomia, altro
01.25.00↔ Altra craniectomia, NAS
01.25.10↔ Altra craniectomia con decompressione
01.25.11↔ Altra craniectomia per evacuazione di ematoma epidurale
01.25.12↔ Altra craniectomia per evacuazione di empiema epidurale
01.25.13↔ Altra craniectomia per rimozione di corpo estraneo dalle ossa del cranio o dallo spazio epidurale
01.25.14↔ Altra craniectomia, Inserzione di materiale alloplastico o di sistema di somministrazione farmacologica nelle ossa del cranio o nello spazio epidurale
01.25.19↔ Altra craniectomia, per drenaggio di liquido epidurale o per altri motivi
01.25.20↔ Altra craniectomia, Nuova craniectomia con inserzione di drenaggio
01.25.21↔ Altra craniectomia, Nuova craniectomia per rimozione di materiale alloplastico o di sistema di somministrazione farmacologica dalle ossa del cranio o dallo spazio epidurale
01.25.99↔ Altra craniectomia, altro
01.31.00↔ Incisione delle meningi cerebrali, NAS
01.31.10↔ Incisione delle meningi cerebrali per evacuazione di ematoma (igroma) subdurale
01.31.11↔ Incisione delle meningi cerebrali per evacuazione di empiema subdurale
01.31.20↔ Incisione delle meningi cerebrali per drenaggio di liquido subdurale e subaracnoideo
01.31.99↔ Incisione delle meningi cerebrali, altro
01.32.00↔ Lobotomia e trattotomia, NAS
01.32.10↔ Lobotomia e trattotomia, Cingolotomia
01.32.11↔ Lobotomia e trattotomia, Transezione subpiale
01.32.12↔ Lobotomia e trattotomia, Lobotomie multiple
01.32.20↔ Lobotomia e trattotomia, Interruzione stereotassica di sistemi di vie encefaliche
01.32.99↔ Lobotomia e trattotomia, altro
01.39.00↔ Altre incisioni cerebrali, NAS
01.39.10↔ Altre incisioni cerebrali per evacuazione di ematoma intracerebrale
01.39.11↔ Altre incisioni cerebrali per evacuazione di ascesso intracerebrale
01.39.19↔ Altre incisioni cerebrali, evacuazione di altro liquido intracerebrale
01.39.20↔ Altre incisioni cerebrali, Evacuazione stereotassica di ematoma intracranico
01.39.21↔ Altre incisioni cerebrali, Evacuazione stereotassica di ascesso intracranico
01.39.29↔ Altre incisioni cerebrali, Evacuazione stereotassica di altro liquido intracranico
01.39.30↔ Altre incisioni cerebrali, Rimozione di corpo estraneo intracerebrale
01.39.40↔ Inserzione di drenaggio esterno nel sistema liquorale (es. ventricolare, cisternale, subdurale)
01.39.41↔ Inserzione di serbatoio nel sistema liquorale (es. ventricolare, cisternale, subdurale)
01.39.42↔ Rimozione di serbatoio dal sistema liquorale (es. ventricolare, cisternale, subdurale)
01.39.50↔ Rimozione di impianto intracranico
01.39.99↔ Altre incisioni cerebrali, altro
01.41↔ Interventi sul talamo
01.42↔ Interventi sul globo pallido
01.51.00↔ Asportazione di lesione o di tessuto delle meningi cerebrali, NAS
01.51.10↔ Asportazione di tessuto tumorale dalle meningi cerebrali con isolamento di tessuto adiacente infiltrato
01.51.99↔ Asportazione di lesione o di tessuto delle meningi cerebrali, altro
01.52.00↔ Emisferectomia, NAS
01.52.10↔ Emisferectomia, tessuto tumorale intracerebrale di origine cerebrale
01.52.11↔ Emisferectomia, tessuto tumorale intracerebrale di origine extracerebrale
01.52.99↔ Emisferectomia, altro
01.53.00↔ Lobectomia cerebrale, NAS

01.53.10↔	Lobectomia cerebrale, tessuto tumorale intracerebrale di origine cerebrale	02.32↔	Shunt fra ventricolo e sistema circolatorio
01.53.11↔	Lobectomia cerebrale, tessuto tumorale intracerebrale di origine extracerebrale	02.33↔	Shunt fra ventricolo e cavità toracica
01.53.99↔	Lobectomia cerebrale, altro	02.34↔	Shunt fra ventricolo, cavità addominale e i suoi organi
01.59.00↔	Altra asportazione o distruzione di lesione o di tessuto cerebrale, NAS	02.35↔	Shunt fra ventricolo ed apparato urinario
01.59.10↔	Altra asportazione di tessuto tumorale intracerebrale di origine cerebrale	02.39↔	Altri interventi per il drenaggio ventricolare
01.59.11↔	Altra asportazione di tessuto tumorale intracerebrale di origine extracerebrale	02.41.00↔	Irrigazione ed esplorazione di shunt ventricolare, NAS
01.59.12↔	Altra asportazione o distruzione di lesione o di tessuto cerebrale, sbrigliamento di contusione cerebrale	02.41.10↔	Irrigazione ed esplorazione di shunt ventricolare, parte centrale
01.59.19↔	Altra asportazione o distruzione di lesione o di tessuto cerebrale, altro	02.41.20↔	Irrigazione ed esplorazione di shunt ventricolare, parte periferica
01.59.20↔	Altra distruzione di tessuto tumorale intracerebrale di origine cerebrale	02.41.99↔	Irrigazione ed esplorazione di shunt ventricolare, altro
01.59.21↔	Altra distruzione di tessuto tumorale intracerebrale di origine extracerebrale	02.42.00↔	Sostituzione di shunt ventricolare, NAS
01.59.29↔	Altra distruzione di lesione o di tessuto cerebrale, altro	02.42.10↔	Sostituzione di shunt ventricolare, parte centrale
01.59.99↔	Altra asportazione o distruzione di lesione o di tessuto cerebrale, altro	02.42.20↔	Sostituzione di shunt ventricolare, parte periferica
01.6x.10↔	Asportazione e distruzione di tessuto tumorale dalla base del cranio	02.42.99↔	Sostituzione di shunt ventricolare, altro
01.6x.11↔	Asportazione e distruzione di tessuto tumorale dalla calotta	02.43↔	Rimozione di shunt ventricolare
01.6x.20↔	Asportazione e distruzione di altro tessuto patologico dalla base del cranio	02.51.00↔	Sinangiosi, NAS
01.6x.21↔	Asportazione e distruzione di altro tessuto patologico dalla calotta	02.51.11↔	EDAS (encefalo-duro-arterio-sinangiosi)
01.6x.22↔	Asportazione e distruzione di altro tessuto patologico dalla base del cranio e dalla calotta con meningi cerebrali	02.51.12↔	EDS (encefalo-duro-sinangiosi), posa della dura madre invertita sulla corteccia cerebrale
02.01↔	Apertura di suture del cranio	02.51.13↔	EDS (encefalo-duro-sinangiosi), posa di un'arteria e della dura madre invertita sulla corteccia cerebrale
02.02↔	Riposizionamento di frammenti di frattura affossata del cranio	02.51.14↔	EMS (encefalo-mio-sinangiosi)
02.03↔	Formazione di opercoli cranici	02.51.15↔	EGPS (encefalo-galea-periostio-sinangiosi)
02.04.00↔	Innesto osseo sul cranio, NAS	02.51.99↔	Sinangiosi, altro
02.04.10↔	Innesto osseo sul cranio, calotta cranica	02.91↔	Separazione di aderenze corticali
02.04.99↔	Innesto osseo sul cranio, altro	02.92↔	Interventi riparativi sul cervello
02.05.00↔	Inserzione di placca cranica, NAS	02.93.30↔	Impianto o sostituzione di elettrodo(i) di neurostimolatore intracranico, NAS
02.05.10↔	Inserzione di impianto CAD nel neurocranio senza interessamento dello splancnocranio, difetto semplice	02.93.31↔	Impianto o sostituzione di microelettrodi temporanei per derivazione e stimolazione uniloculare
02.05.11↔	Inserzione di impianto CAD nel neurocranio senza interessamento dello splancnocranio, difetto maggiore o complesso	02.93.32↔	Impianto o sostituzione di microelettrodi temporanei per derivazione e stimolazione multiloculare
02.05.20↔	Inserzione di impianto CAD nel neurocranio con interessamento di orbita, regione temporale o seno frontale, fino a 2 regioni	02.93.33↔	Impianto o sostituzione di microelettrodi permanenti per derivazione e stimolazione uniloculare
02.05.30↔	Inserzione di impianto CAD nel neurocranio con interessamento di più regioni dello splancnocranio, da 3 regioni	02.93.34↔	Impianto o sostituzione di microelettrodi permanenti per derivazione e stimolazione multiloculare
02.05.41↔	Reinserzione di placca cranica autologa	02.93.39↔	Impianto o sostituzione di elettrodo(i) di neurostimolatore intracranico, altro
02.05.99↔	Inserzione di placca cranica, altro	02.93.40↔	Revisione senza sostituzione di elettrodo(i) di neurostimolatore intracranico, NAS
02.06.00↔	Altri tipi di osteoplastica del cranio, NAS	02.93.41↔	Revisione senza sostituzione di elettrodo(i) di neurostimolatore intracranico, stereotassica, sistema a elettrodo singolo permanente per la stimolazione permanente
02.06.10↔	Cranioplastica fronto-orbitale per spostamento osseo	02.93.42↔	Revisione senza sostituzione di elettrodo(i) di neurostimolatore intracranico, stereotassica, sistema a più elettrodi permanenti per la stimolazione permanente
02.06.20↔	Riparazione del neurocranio senza interessamento dello splancnocranio, con impianto semplice (cemento osseo, materiale alloplastico)	02.93.49↔	Revisione senza sostituzione di elettrodo(i) di neurostimolatore intracranico, altro
02.06.30↔	Riparazione di neurocranio e splancnocranio o del solo splancnocranio, con impianto semplice (cemento osseo, materiale alloplastico)	02.93.51↔	Rimozione di elettrodo(i) di neurostimolatore intracranico
02.06.99↔	Altri tipi di osteoplastica del cranio (cranioplastica), altro	02.96↔	Applicazione di elettrodi sfenoidali
02.07↔	Rimozione di placca del cranio	02.99.10↔	Interventi stereotassici sul sistema liquorale
02.11↔	Sutura semplice della dura madre	02.99.11↔	Impianto o espianto stereotassico di materiale radioattivo quale intervento indipendente
02.12.00↔	Altra riparazione delle meningi cerebrali, NAS	02.99.12↔	Impianto stereotassico di tessuto nel cranio, nel cervello e nelle meningi cerebrali
02.12.10↔	Altra riparazione delle meningi cerebrali senza cranioplastica	02.99.13↔	Instillazione stereotassica di medicinali quale intervento indipendente
02.12.20↔	Altra riparazione delle meningi cerebrali con cranioplastica	02.99.14↔	Impianto, revisione o sostituzione stereotassica di cateteri intracerebrali per infusione intraventricolare
02.12.21↔	Altra duraplastica con cranioplastica della convessità	02.99.20↔	Conversione di shunt liquorale (o derivazione di liquido cerebrospinale) in derivazione multipla
02.12.22↔	Altra duraplastica con cranioplastica del passaggio craniocervicale	02.99.29↔	Altra revisione e rimozione di derivazioni liquorali
02.12.31↔	Duraplastica frontobasale con lembo peduncolato	02.99.30↔	Impianto o sostituzione di sonda di misura intracranica
02.12.99↔	Altra riparazione delle meningi cerebrali, altro	02.99.31↔	Revisione senza sostituzione di sonda di misura intracranica
02.13↔	Legatura dei vasi delle meningi	02.99.40↔	Impianto o sostituzione di neuroprotesi
02.14↔	Plessectomia coroidea	02.99.41↔	Revisione senza sostituzione di neuroprotesi
02.2↔	Ventricolostomia	02.99.50↔	Impianto e rimozione di sistema di cateteri a palloncino per brachiterapia intracerebrale
02.31↔	Shunt fra ventricolo e strutture del capo e del collo	02.99.90↔	Altri interventi stereotassici sul cranio, sul cervello e sulle meningi
		04.41↔	Decompressione della radice del trigemino
		07.61↔	Asportazione parziale dell'ipofisi, per via transfrontale
		07.62↔	Asportazione parziale dell'ipofisi, per via trans-sfenoidale

07.63↔	Asportazione parziale dell'ipofisi, per via non specificata	92.30.22↔	Radioterapia stereotassica, in seduta unica: Cerebrale, guidata dalle immagini
07.64↔	Asportazione totale dell'ipofisi per via transfrontale	92.30.30↔	Radioterapia stereotassica, in seduta unica: Extracerebrale, radioterapia a modulazione di intensità
07.65↔	Asportazione totale dell'ipofisi per via trans-sfenoidale	92.30.31↔	Radioterapia stereotassica, in seduta unica: Extracerebrale, radioterapia ad arco a modulazione di intensità (IMAT)
07.68↔	Asportazione totale dell'ipofisi, per altra via specificata	92.30.32↔	Radioterapia stereotassica, in seduta unica: Extracerebrale, guidata dalle immagini
07.69↔	Asportazione totale dell'ipofisi per via non specificata	92.30.99↔	Radioterapia stereotassica, in seduta unica, altro
22.79.00↔	Riparazione di seno paranasale, NAS	92.31.00↔	Radiochirurgia con fotoni NAS, cerebrale
22.79.10↔	Riparazione dell'osso frontale	92.31.10↔	Radiochirurgia con fotoni NAS, extracerebrale
22.79.11↔	Riparazione o cranializzazione di parete dell'osso frontale	92.32.00↔	Radiochirurgia con fotoni a sorgente multiple, NAS
22.79.19↔	Altra riparazione di seno paranasale	92.32.01↔	Radiochirurgia con fotoni a sorgenti multiple: Gamma knife
38.01↔	Incisione di vasi intracranici	92.33.00↔	Radiochirurgia con particelle, NAS
38.31↔	Resezione di vasi intracranici con anastomosi	92.33.01↔	Altra radioterapia ad alto voltaggio: radioterapia stereotassica, in seduta unica, cerebrale
38.61↔	Altra asportazione di vasi intracranici	92.33.11↔	Altra radioterapia ad alto voltaggio: radioterapia stereotassica, in seduta unica, extracerebrale
38.81↔	Altra occlusione chirurgica di vasi intracranici	92.39.00↔	Altra radiochirurgia stereotassica, NAS
39.28↔	Bypass vascolare extracranico-intracranico (EC-IC)	92.39.01↔	Altra radioterapia ad alto voltaggio, irradiazione stereotassica, frazionata, cerebrale, NAS
39.2a↔	Bypass vascolare intracranico-intracranico	92.39.11↔	Altra radioterapia ad alto voltaggio, irradiazione stereotassica, frazionata, extracerebrale, NAS
39.51.00↔	Clipping di aneurismi, NAS	92.39.20↔	Altra radioterapia ad alto voltaggio, irradiazione stereotassica, frazionata: Cerebrale, radioterapia a modulazione di intensità
39.51.11↔	Clipping di aneurismi intracranici	92.39.21↔	Altra radioterapia ad alto voltaggio, irradiazione stereotassica, frazionata: Cerebrale, radioterapia ad arco a modulazione di intensità (IMAT)
39.51.99↔	Clipping di aneurismi, altro	92.39.22↔	Altra radioterapia ad alto voltaggio, irradiazione stereotassica, frazionata: Cerebrale, guidata dalle immagini
76.92.20↔	Inserzione di impianto CAD nello splancnocranio senza interessamento del neurocranio, fino a 2 regioni	92.39.29↔	Altra radioterapia ad alto voltaggio, irradiazione stereotassica, frazionata, cerebrale, altro
76.92.21↔	Inserzione di impianto CAD nello splancnocranio senza interessamento del neurocranio, da 3 regioni in poi	92.39.30↔	Altra radioterapia ad alto voltaggio, irradiazione stereotassica, frazionata: Extracerebrale, radioterapia a modulazione di intensità
76.92.30↔	Inserzione di impianto CAD nella mascella, per riparazione plastica di difetto semplice	92.39.31↔	Altra radioterapia ad alto voltaggio, irradiazione stereotassica, frazionata: Extracerebrale, radioterapia ad arco a modulazione di intensità (IMAT)
76.92.31↔	Inserzione di impianto CAD nella mascella, per riparazione plastica di difetto grande o complesso	92.39.32↔	Altra radioterapia ad alto voltaggio, irradiazione stereotassica, frazionata: Extracerebrale, guidata dalle immagini
92.24.02↔	Teleradioterapia mediante fotoni, acceleratore lineare, irradiazione di un emicorpo	92.39.39↔	Altra radioterapia ad alto voltaggio, irradiazione stereotassica, frazionata, extracerebrale, altro
92.24.03↔	Teleradioterapia mediante fotoni, acceleratore lineare, irradiazione del corpo intero		
92.25.02↔	Teleradioterapia con elettroni, acceleratore lineare, irradiazione di un emicorpo		
92.25.03↔	Teleradioterapia con elettroni, acceleratore lineare, irradiazione del corpo intero		
92.30.00↔	Radioterapia stereotassica, in seduta unica, NAS		
92.30.01↔	Radioterapia stereotassica, in seduta unica: Cerebrale, NAS		
92.30.02↔	Radioterapia stereotassica, in seduta unica: Extracerebrale, NAS		
92.30.20↔	Radioterapia stereotassica, in seduta unica: Cerebrale, radioterapia a modulazione di intensità		
92.30.21↔	Radioterapia stereotassica, in seduta unica: Cerebrale, radioterapia ad arco a modulazione di intensità (IMAT)		

ADRG W02**Politrauma con procedura OR o respirazione assistita > 24 ore o trattamento complesso IMC > 392 / 552 punti risorse**

Procedura operatoria o Tempo di respirazione artificiale > 24 ore o almeno una Procedura nella tabella W02-1 e non [Terapia intensiva complessa > 392 / 552 punti risorse]

DRG W02A**Politrauma con interventi specifici con procedure complicanti o interventi su localizzazioni multiple, o trattamento complesso IMC > 392 / 552 punti risorse**

(Almeno una Procedura nella tabella W02-2 o almeno una Procedura nella tabella W02-1 e non [Terapia intensiva complessa > 392 / 552 punti risorse]) e (Procedure complicanti o Intervento su più localizzazioni o Procedura nella tabella W02-3 o almeno una Procedura nella tabella W02-1 e non [Terapia intensiva complessa > 392 / 552 punti risorse])

DRG W02B**Politrauma con interventi specifici**

Almeno una Procedura nella tabella W02-2 o almeno una Procedura nella tabella W02-1 e non [Terapia intensiva complessa > 392 / 552 punti risorse]

DRG W02C**Politrauma con altri interventi o con respirazione assistita > 24 ore**

Procedura W02-1

99.b8.15†↔	Trattamento complesso IMC dell'adulto, da 553 a 828 punti risorse	99.b8.24†↔	Trattamento complesso IMC in età infantile, da 785 a 980 punti risorse
99.b8.16†↔	Trattamento complesso IMC dell'adulto, da 829 a 1104 punti risorse	99.b8.25†↔	Trattamento complesso IMC in età infantile, da 981 a 1176 punti risorse
99.b8.17†↔	Trattamento complesso IMC dell'adulto, da 1105 a 1380 punti risorse	99.b8.26†↔	Trattamento complesso IMC in età infantile, da 1177 a 1470 punti risorse
99.b8.18†↔	Trattamento complesso IMC dell'adulto, da 1381 a 1656 punti risorse	99.b8.27†↔	Trattamento complesso IMC in età infantile, da 1471 a 1764 punti risorse
99.b8.1a†↔	Trattamento complesso IMC dell'adulto, da 1657 a 1932 punti risorse	99.b8.28†↔	Trattamento complesso IMC in età infantile, da 1765 a 2058 punti risorse
99.b8.1b†↔	Trattamento complesso IMC dell'adulto, da 1933 a 2208 punti risorse	99.b8.2a†↔	Trattamento complesso IMC in età infantile, da 2059 a 2352 punti risorse
99.b8.1c†↔	Trattamento complesso IMC dell'adulto, da 2209 a 2484 punti risorse	99.b8.2b†↔	Trattamento complesso IMC in età infantile, da 2353 a 2646 punti risorse
99.b8.1d†↔	Trattamento complesso IMC dell'adulto, da 2485 a 2760 punti risorse	99.b8.2c†↔	Trattamento complesso IMC in età infantile, da 2647 a 2940 punti risorse
99.b8.1e†↔	Trattamento complesso IMC dell'adulto, da 2761 a 3220 punti risorse	99.b8.2d†↔	Trattamento complesso IMC in età infantile, da 2941 a 3430 punti risorse
99.b8.1f†↔	Trattamento complesso IMC dell'adulto, da 3221 a 3680 punti risorse	99.b8.2e†↔	Trattamento complesso IMC in età infantile, da 3431 a 3920 punti risorse
99.b8.1g†↔	Trattamento complesso IMC dell'adulto, da 3681 a 4600 punti risorse	99.b8.2f†↔	Trattamento complesso IMC in età infantile, da 3921 a 4410 punti risorse
99.b8.1h†↔	Trattamento complesso IMC dell'adulto, da 4601 a 5520 punti risorse	99.b8.2g†↔	Trattamento complesso IMC in età infantile, da 4411 a 4900 punti risorse
99.b8.1i†↔	Trattamento complesso IMC dell'adulto, da 5521 a 7360 punti risorse	99.b8.2h†↔	Trattamento complesso IMC in età infantile, da 4901 a 5880 punti risorse
99.b8.1j†↔	Trattamento complesso IMC dell'adulto, da 7361 a 9200 punti risorse	99.b8.2i†↔	Trattamento complesso IMC in età infantile, da 5881 a 6860 punti risorse
99.b8.1k†↔	Trattamento complesso IMC dell'adulto, da 9201 a 11040 punti risorse	99.b8.2j†↔	Trattamento complesso IMC in età infantile, da 6861 a 7840 punti risorse
99.b8.1l†↔	Trattamento complesso IMC dell'adulto, da 11041 a 13800 punti risorse	99.b8.2k†↔	Trattamento complesso IMC in età infantile, da 7841 a 9800 punti risorse
99.b8.1m†↔	Trattamento complesso IMC dell'adulto, da 13801 a 16560 punti risorse	99.b8.2l†↔	Trattamento complesso IMC in età infantile, da 9801 a 11760 punti risorse
99.b8.1n†↔	Trattamento complesso IMC dell'adulto, da 16561 a 19320 punti risorse	99.b8.2m†↔	Trattamento complesso IMC in età infantile, da 11761 a 13720 punti risorse
99.b8.1o†↔	Trattamento complesso IMC dell'adulto, 19321 punti risorse o più	99.b8.2n†↔	Trattamento complesso IMC in età infantile, da 13721 a 16660 punti risorse
99.b8.22†↔	Trattamento complesso IMC in età infantile, da 393 a 588 punti risorse	99.b8.2o†↔	Trattamento complesso IMC in età infantile, da 16661 a 19600 punti risorse
99.b8.23†↔	Trattamento complesso IMC in età infantile, da 589 a 784 punti risorse	99.b8.2p†↔	Trattamento complesso IMC in età infantile, 19601 punti risorse o più

Procedura W02-2

00.55.00↔	Inserzione di stent(s) di vasi periferici con liberazione di sostanza medicamentosa, NAS	01.24.12↔	Altra craniotomia per evacuazione di empiema epidurale
00.55.11↔	Inserzione di stent(s) di vasi periferici con liberazione di sostanza medicamentosa, stent drug eluting extralunghi (>10 cm)	01.24.13↔	Altra craniotomia, Inserzione di materiale alloplastico o di sistema di somministrazione farmacologica nelle ossa del cranio o nello spazio epidurale
00.55.99↔	Inserzione di stent(s) di vasi periferici con liberazione di sostanza medicamentosa, altro	01.24.14↔	Altra craniotomia, rimozione di materiale alloplastico o di sistema di somministrazione farmacologica dalle ossa del cranio o dallo spazio epidurale
00.63↔	Inserzione percutanea di stent(s) dell'arteria carotide	01.24.15↔	Altra craniotomia, Rimozione di corpo estraneo dalle ossa del cranio o dallo spazio epidurale
00.64↔	Inserzione percutanea di stent(s) di altre arterie precerebrali (extracraniche)	01.24.16↔	Altra craniotomia, altro drenaggio di liquido epidurale o per altri motivi
00.65.00↔	Inserzione percutanea di altro(i) stent vascolare(i) intracranico(i), NAS	01.24.20↔	Craniotomia della calotta quale approccio chirurgico, NAS
00.65.11↔	Inserzione percutanea transluminale di microstent(s) vascolari intracranici	01.24.21↔	Trapanazione della calotta quale approccio chirurgico
00.65.99↔	Inserzione percutanea di altro(i) stent vascolare(i) intracranico(i), altro	01.24.22↔	Apertura del cranio guidata da stereotassi attraverso la calotta quale approccio chirurgico
00.67.00↔	Inserzione percutanea di stent vascolare(i) centrale(i), NAS	01.24.29↔	Craniotomia della calotta quale approccio chirurgico, altro
00.67.10↔	Inserzione percutanea di stent vascolare(i) nella vena cava	01.24.30↔	Approccio alla base del cranio, NAS
00.67.20↔	Inserzione percutanea di stent vascolare(i) nella vena porta	01.24.31↔	Approccio alla base del cranio, transorale
00.67.99↔	Inserzione percutanea di stent vascolare(i) centrale(i), altro	01.24.32↔	Approccio alla base del cranio, transorale con scissione del palato molle
01.15↔	Biopsia del cranio	01.24.33↔	Approccio alla base del cranio, transorale con apertura sia del palato molle che del palato duro
01.21↔	Incisione e drenaggio dei seni cranici	01.24.34↔	Approccio alla base del cranio, transfenoidale
01.24.00↔	Altra craniotomia, NAS	01.24.35↔	Approccio alla base del cranio, transtetmoidale
01.24.10↔	Altra craniotomia con decompressione	01.24.36↔	Approccio alla base del cranio, transmastoideo
01.24.11↔	Altra craniotomia per evacuazione di ematoma epidurale		

01.24.37↔	Approccio alla base del cranio, translabirintico	02.99.11↔	Impianto o espianto stereotassico di materiale radioattivo quale intervento indipendente
01.24.38↔	Approccio alla base del cranio, transpiramidale	02.99.12↔	Impianto stereotassico di tessuto nel cranio, nel cervello e nelle meningi cerebrali
01.24.39↔	Approccio alla base del cranio, altro	02.99.13↔	Instillazione stereotassica di medicamenti quale intervento indipendente
01.24.3a↔	Approccio alla base del cranio, transcondilico	02.99.14↔	Impianto, revisione o sostituzione stereotassica di cateteri intracerebrali per infusione intraventricolare
01.24.3b↔	Approccio alla base del cranio, transorbitale	02.99.20↔	Conversione di shunt liquorale (o derivazione di liquido cerebrospinale) in derivazione multipla
01.24.3c↔	Approccio alla base del cranio, con osteotomia tipo Le Fort I	02.99.29↔	Altra revisione e rimozione di derivazioni liquorali
01.24.3d↔	Approccio alla base del cranio, transnasale-transcribriforme	02.99.30↔	Impianto o sostituzione di sonda di misura intracranica
01.24.3e↔	Approccio alla base del cranio, transnasale-transclivale	02.99.31↔	Revisione senza sostituzione di sonda di misura intracranica
01.24.3f↔	Approccio alla base del cranio, transorale-transclivale	02.99.40↔	Impianto o sostituzione di neuroprotesi
01.24.3g↔	Approccio alla base del cranio, transnasale-transpterigoideo	02.99.41↔	Revisione senza sostituzione di neuroprotesi
01.24.99↔	Altra craniotomia, altro	02.99.50↔	Impianto e rimozione di sistema di cateteri a palloncino per brachiterapia intracerebrale
01.25.00↔	Altra craniectomia, NAS	02.99.90↔	Altri interventi stereotassici sul cranio, sul cervello e sulle meningi
01.25.10↔	Altra craniectomia con decompressione	03.01.10↔	Rimozione di corpo estraneo dal canale vertebrale, epidurale
01.25.11↔	Altra craniectomia per evacuazione di ematoma epidurale	03.01.99↔	Rimozione di corpo estraneo dal canale vertebrale, altro
01.25.12↔	Altra craniectomia per evacuazione di empiema epidurale	03.02↔	Riapertura di pregressa laminectomia
01.25.13↔	Altra craniectomia per rimozione di corpo estraneo dalle ossa del cranio o dallo spazio epidurale	03.09.00↔	Altra esplorazione e decompressione del canale vertebrale, NAS
01.25.14↔	Altra craniectomia, Inserzione di materiale alloplastico o di sistema di somministrazione farmacologica nelle ossa del cranio o nello spazio epidurale	03.09.14↔	Approccio chirurgico alla colonna cervicale (mediante laminotomia o emilaminectomia), posteriore, 1 segmento
01.25.19↔	Altra craniectomia, per drenaggio di liquido epidurale o per altri motivi	03.09.15↔	Approccio chirurgico alla colonna cervicale (mediante laminotomia o emilaminectomia), posteriore, 2 segmenti
01.25.20↔	Altra craniectomia, Nuova craniectomia con inserzione di drenaggio	03.09.16↔	Approccio chirurgico alla colonna cervicale (mediante laminotomia o emilaminectomia), posteriore, 3 e più segmenti
01.25.21↔	Altra craniectomia, Nuova craniectomia per rimozione di materiale alloplastico o di sistema di somministrazione farmacologica dalle ossa del cranio o dallo spazio epidurale	03.09.24↔	Approccio chirurgico alla colonna toracica (mediante laminotomia o emilaminectomia), posteriore, 1 segmento
01.25.99↔	Altra craniectomia, altro	03.09.25↔	Approccio chirurgico alla colonna toracica (mediante laminotomia o emilaminectomia), posteriore, 2 segmenti
02.03↔	Formazione di opercoli cranici	03.09.26↔	Approccio chirurgico alla colonna toracica (mediante laminotomia o emilaminectomia), posteriore, 3 e più segmenti
02.31↔	Shunt fra ventricolo e strutture del capo e del collo	03.09.34↔	Approccio chirurgico alla colonna lombare (mediante laminotomia o flavectomia), posteriore, 1 segmento
02.32↔	Shunt fra ventricolo e sistema circolatorio	03.09.35↔	Approccio chirurgico alla colonna lombare (mediante laminotomia o flavectomia), posteriore, 2 segmenti
02.33↔	Shunt fra ventricolo e cavità toracica	03.09.36↔	Approccio chirurgico alla colonna lombare (mediante laminotomia o flavectomia), posteriore, 3 e più segmenti
02.34↔	Shunt fra ventricolo, cavità addominale e i suoi organi	03.09.41↔	Incisione del canale vertebrale per drenaggio di liquido epidurale
02.35↔	Shunt fra ventricolo ed apparato urinario	03.09.43↔	Incisione del midollo e delle meningi spinali per drenaggio di liquido subdurale
02.39↔	Altri interventi per il drenaggio ventricolare	03.09.44↔	Incisione del midollo e delle meningi spinali per drenaggio di ematoma intramidollare
02.41.00↔	Irrigazione ed esplorazione di shunt ventricolare, NAS	03.09.45↔	Incisione del midollo e delle meningi spinali per drenaggio di ascesso intramidollare
02.41.10↔	Irrigazione ed esplorazione di shunt ventricolare, parte centrale	03.09.49↔	Incisione di canale vertebrale, midollo spinale e meningi spinali, altro
02.41.20↔	Irrigazione ed esplorazione di shunt ventricolare, parte periferica	03.09.91↔	Altra decompressione del canale vertebrale
02.41.99↔	Irrigazione ed esplorazione di shunt ventricolare, altro	03.09.99↔	Altra esplorazione e decompressione del canale vertebrale, altro
02.42.00↔	Sostituzione di shunt ventricolare, NAS	03.1↔	Sezione delle radici dei nervi intraspinali
02.42.10↔	Sostituzione di shunt ventricolare, parte centrale	03.21↔	Cordotomia percutanea
02.42.20↔	Sostituzione di shunt ventricolare, parte periferica	03.29↔	Altra cordotomia
02.42.99↔	Sostituzione di shunt ventricolare, altro	03.4x.10↔	Asportazione o distruzione di tessuto tumorale del midollo spinale (intramidollare)
02.43↔	Rimozione di shunt ventricolare	03.4x.11↔	Asportazione o distruzione di tessuto tumorale delle meningi spinali e ossa
02.93.00↔	Interventi su o con elettrodo(i) di neurostimolatore intracranico, NAS	03.4x.12↔	Asportazione o distruzione di tessuto tumorale delle radici e dei gangli spinali
02.93.09↔	Interventi su o con elettrodo(i) di neurostimolatore intracranico, altro	03.4x.19↔	Asportazione o distruzione di tessuto tumorale del midollo o delle meningi spinali, altro
02.93.30↔	Impianto o sostituzione di elettrodo(i) di neurostimolatore intracranico, NAS	03.4x.20↔	Asportazione o distruzione di altra lesione del midollo spinale (intramidollare)
02.93.31↔	Impianto o sostituzione di microelettrodi temporanei per derivazione e stimolazione uniloculare	03.4x.21↔	Asportazione o distruzione di altra lesione delle meningi spinali
02.93.32↔	Impianto o sostituzione di microelettrodi temporanei per derivazione e stimolazione multiloculare	03.4x.22↔	Asportazione o distruzione di altra lesione delle radici e dei gangli spinali
02.93.33↔	Impianto o sostituzione di microelettrodi permanenti per derivazione e stimolazione uniloculare	03.4x.29↔	Asportazione o distruzione di altra lesione del midollo o delle meningi spinali, altro
02.93.34↔	Impianto o sostituzione di microelettrodi permanenti per derivazione e stimolazione multiloculare	03.4x.99↔	Asportazione o distruzione di lesione del midollo o delle meningi spinali, altro
02.93.39↔	Impianto o sostituzione di elettrodo(i) di neurostimolatore intracranico, altro		
02.93.40↔	Revisione senza sostituzione di elettrodo(i) di neurostimolatore intracranico, NAS		
02.93.41↔	Revisione senza sostituzione di elettrodo(i) di neurostimolatore intracranico, stereotassica, sistema a elettrodo singolo permanente per la stimolazione permanente		
02.93.42↔	Revisione senza sostituzione di elettrodo(i) di neurostimolatore intracranico, stereotassica, sistema a più elettrodi permanenti per la stimolazione permanente		
02.93.49↔	Revisione senza sostituzione di elettrodo(i) di neurostimolatore intracranico, altro		
02.99.10↔	Interventi stereotassici sul sistema liquorale		

03.53.11↔	Riduzione chiusa di frattura vertebrale con fissazione esterna	04.07.10↔	Resezione di nervi per innesto
03.53.20↔	Riduzione aperta di fratture vertebrali	04.07.11↔	Rimozione di innesto di nervo
03.59.10↔	Altri interventi di riparazione o plastica sulle strutture del canale vertebrale, Chiusura di diastematomielia	04.07.20↔	Altra resezione o asportazione di nervi intracranici
03.59.11↔	Altri interventi di riparazione o plastica sulle strutture del canale vertebrale, Sezione di filo terminale	04.07.30↔	Altra resezione o asportazione del tratto extracranico di nervi cranici
03.59.12↔	Altri interventi di riparazione o plastica sulle strutture del canale vertebrale, Chiusura di fistola spinale	04.07.40↔	Altra resezione o asportazione del plesso brachiale
03.59.13↔	Altri interventi di riparazione o plastica sulle strutture del canale vertebrale, plastica durale spinale	04.07.41↔	Altra resezione o asportazione di nervi della spalla
03.59.99↔	Altri interventi di riparazione o plastica sulle strutture del canale vertebrale, altro	04.07.42↔	Altra resezione o asportazione di nervi del braccio e della mano
03.6↔	Separazione di aderenze del midollo spinale e delle radici dei nervi	04.07.43↔	Altra resezione o asportazione di nervi del tronco e delle estremità inferiori
03.79↔	Altro shunt spinale	04.07.99↔	Altra resezione o asportazione di nervi cranici e periferici, altro
03.93.10↔	Impianto o sostituzione di elettrodo(i) di neurostimolatore epidurale temporaneo, sistema a elettrodo singolo, stimolazione di prova	04.08.00↔	Fenestrazione della guaina del nervo ottico, NAS
03.93.11↔	Impianto o sostituzione di elettrodo(i) di neurostimolatore epidurale temporaneo, sistema a più elettrodi, stimolazione di prova	04.08.10↔	Altri interventi sul nervo ottico
03.93.20↔	Impianto o sostituzione di elettrodo(i) di neurostimolatore epidurale permanente, sistema a elettrodo singolo, stimolazione continua, percutanea	04.08.99↔	Fenestrazione della guaina del nervo ottico, altro
03.93.21↔	Impianto o sostituzione di elettrodo(i) di neurostimolatore epidurale permanente, sistema a più elettrodi, stimolazione continua, percutanea	04.11.00↔	Biopsia chiusa [percutanea] [agobiopsia] di nervi cranici o periferici o di gangli, NAS
03.93.22↔	Impianto o sostituzione di elettrodo(i) di neurostimolatore epidurale permanente, sistema a elettrodo singolo, stimolazione continua, chirurgica a cielo aperto	04.11.10↔	Biopsia chiusa [percutanea] [agobiopsia] del tratto intracranico di nervi cranici
03.93.23↔	Impianto o sostituzione di elettrodo(i) di neurostimolatore epidurale permanente, sistema a più elettrodi, stimolazione continua, chirurgica a cielo aperto	04.11.20↔	Biopsia chiusa [percutanea] [agobiopsia] del tratto extracranico di nervi cranici
03.93.30↔	Impianto o sostituzione di elettrodo subdurale per stimolazione della radice anteriore	04.12.00↔	Biopsia a cielo aperto di nervi cranici o periferici o dei gangli, NAS
03.93.99↔	Impianto o sostituzione di elettrodo(i) di neurostimolatore spinale, altro	04.12.10↔	Biopsia a cielo aperto del tratto intracranico di nervi cranici
03.97↔	Revisione di shunt spinale	04.12.20↔	Biopsia a cielo aperto del tratto extracranico di nervi cranici
03.98↔	Rimozione di shunt spinale	04.12.30↔	Biopsia a cielo aperto del plesso brachiale
04.02↔	Sezione del nervo trigemino	04.12.31↔	Biopsia a cielo aperto di nervi della spalla
04.03.00↔	Sezione o compressione mirata di altri nervi cranici e periferici, NAS	04.12.32↔	Biopsia a cielo aperto di nervi del braccio e della mano
04.03.10↔	Sezione o compressione mirata del nervo vestibolo-cocleare	04.12.33↔	Biopsia a cielo aperto di nervi del tronco
04.03.11↔	Sezione o compressione mirata del tratto intracranico di altri nervi cranici e gangli	04.12.34↔	Biopsia a cielo aperto di nervi del plesso lombosacrale
04.03.20↔	Sezione o compressione mirata di nervi cranici nel tratto extracranico	04.12.35↔	Biopsia a cielo aperto di nervi delle estremità inferiori
04.03.30↔	Sezione o compressione mirata del plesso brachiale	04.12.99↔	Biopsia a cielo aperto di nervi cranici o periferici o dei gangli, altro
04.03.31↔	Sezione o compressione mirata di nervi della spalla	04.2x.00↔	Distruzione di nervi cranici e periferici e di gangli, NAS
04.03.32↔	Sezione o compressione mirata di nervi del braccio e della mano	04.2x.10↔	Distruzione del tratto intracranico di nervi e gangli cranici
04.03.33↔	Sezione o compressione mirata di nervi del tronco e delle estremità inferiori	04.2x.20↔	Distruzione del tratto extracranico di nervi cranici
04.03.99↔	Sezione o compressione mirata di altri nervi cranici e periferici, altro	04.2x.30↔	Distruzione del plesso brachiale
04.04.00↔	Altra incisione dei nervi cranici e periferici, NAS	04.2x.31↔	Distruzione di nervi della spalla
04.04.10↔	Altra incisione del nervo vestibolo-cocleare	04.2x.32↔	Distruzione di nervi del braccio e della mano
04.04.11↔	Altra incisione del tratto intracranico di altri nervi cranici e gangli	04.2x.33↔	Distruzione di nervi del tronco e del plesso lombosacrale
04.04.20↔	Altra incisione del tratto extracranico di nervi cranici	04.2x.34↔	Distruzione di nervi della gamba e del piede
04.04.30↔	Altra incisione del plesso brachiale	04.2x.39↔	Distruzione di altri nervi o gangli periferici
04.04.31↔	Altra incisione di nervi della spalla	04.2x.99↔	Distruzione di nervi cranici e periferici e di gangli, altro
04.04.32↔	Altra incisione di nervi del braccio e della mano	04.3x.00↔	Suture di nervi cranici e periferici, NAS
04.04.33↔	Altra incisione di nervi del tronco e delle estremità inferiori	04.3x.10↔	Sutura epineurale del tratto extracranico di nervi cranici, primaria
04.04.99↔	Altra incisione dei nervi cranici e periferici, altro	04.3x.11↔	Sutura epineurale del plesso brachiale, primaria
04.05.00↔	Gangliectomia (e distruzione) del ganglio di Gasser, NAS	04.3x.12↔	Sutura epineurale di nervi della spalla, primaria
04.05.10↔	Gangliectomia del ganglio di Gasser	04.3x.13↔	Sutura epineurale di nervi del braccio, primaria
04.05.20↔	Distruzione del ganglio di Gasser	04.3x.14↔	Sutura epineurale di nervi della mano, primaria
04.05.99↔	Gangliectomia (e distruzione) del ganglio di Gasser, altro	04.3x.15↔	Sutura epineurale di nervi del tronco, primaria
04.06.00↔	Altre gangliectomie di nervi cranici o periferici, NAS	04.3x.16↔	Sutura epineurale di nervi della gamba (incl. plesso lombosacrale, inguine, pavimento pelvico), primaria
04.06.10↔	Gangliectomia di gangli intracranici	04.3x.17↔	Sutura epineurale di nervi del piede, primaria
04.06.20↔	Gangliectomia di altri gangli periferici	04.3x.19↔	Sutura epineurale di altri nervi cranici o periferici, primaria
04.06.99↔	Altra gangliectomia di gangli cranici o periferici, altro	04.3x.20↔	Sutura epineurale del tratto extracranico di nervi cranici, secondaria
04.07.00↔	Altra resezione o asportazione di nervi cranici e periferici, NAS	04.3x.21↔	Sutura epineurale del plesso brachiale, secondaria
		04.3x.22↔	Sutura epineurale di nervi della spalla, secondaria
		04.3x.23↔	Sutura epineurale di nervi del braccio, secondaria
		04.3x.24↔	Sutura epineurale di nervi della mano, secondaria
		04.3x.25↔	Sutura epineurale di nervi del tronco, secondaria
		04.3x.26↔	Sutura epineurale di nervi della gamba (incl. plesso lombosacrale, inguine, pavimento pelvico), secondaria
		04.3x.27↔	Sutura epineurale di nervi del piede, secondaria
		04.3x.29↔	Sutura epineurale di altri nervi cranici o periferici, secondaria
		04.3x.30↔	Sutura interfascicolare del tratto extracranico di nervi cranici, primaria
		04.3x.31↔	Sutura interfascicolare del plesso brachiale, primaria
		04.3x.32↔	Sutura interfascicolare di nervi della spalla, primaria
		04.3x.33↔	Sutura interfascicolare di nervi del braccio, primaria
		04.3x.34↔	Sutura interfascicolare di nervi della mano, primaria
		04.3x.35↔	Sutura interfascicolare di nervi del tronco, primaria

04.3x.36↔	Sutura interfascicolare di nervi della gamba (incl. plesso lombosacrale, inguine, pavimento pelvico), primaria	04.6x.42↔	Trasposizione di nervi del braccio con sutura interfascicolare primaria
04.3x.37↔	Sutura interfascicolare di nervi del piede, primaria	04.6x.43↔	Trasposizione di nervi del braccio con sutura interfascicolare secondaria
04.3x.39↔	Sutura interfascicolare di altri nervi cranici e periferici, primaria	04.6x.50↔	Trasposizione di nervi del tronco e delle estremità inferiori con sutura epineurale primaria e secondaria
04.3x.40↔	Sutura interfascicolare del tratto extracranico di nervi cranici, secondaria	04.6x.51↔	Trasposizione di nervi del tronco e delle estremità inferiori con sutura interfascicolare primaria e secondaria
04.3x.41↔	Sutura interfascicolare del plesso brachiale, secondaria	04.6x.60↔	Trasposizione di nervi della mano con sutura interfascicolare primaria e secondaria
04.3x.42↔	Sutura interfascicolare di nervi della spalla, secondaria	04.6x.70↔	Trasposizione con neurolisi e decompressione del tratto extracranico di nervi cranici
04.3x.43↔	Sutura interfascicolare di nervi del braccio, secondaria	04.6x.71↔	Trasposizione con neurolisi e decompressione del plesso brachiale o di nervi della spalla
04.3x.44↔	Sutura interfascicolare di nervi della mano, secondaria	04.6x.72↔	Trasposizione con neurolisi e decompressione di nervi del braccio
04.3x.45↔	Sutura interfascicolare di nervi del tronco, secondaria	04.6x.73↔	Trasposizione con neurolisi e decompressione di nervi della mano
04.3x.46↔	Sutura interfascicolare di nervi della gamba (incl. plesso lombosacrale, inguine, pavimento pelvico), secondaria	04.6x.74↔	Trasposizione con neurolisi e decompressione di nervi del tronco e delle estremità inferiori
04.3x.47↔	Sutura interfascicolare di nervi del piede, secondaria	04.6x.75↔	Trasposizione di altri nervi cranici e periferici (incl. neurolisi, decompressione, sutura epineurale e interfascicolare)
04.3x.49↔	Sutura interfascicolare di altri nervi cranici e periferici, secondaria	04.6x.99↔	Trasposizione di nervi cranici e periferici, altro
04.3x.99↔	Suture di nervi cranici e periferici, altro	04.71↔	Anastomosi ipoglosso-facciale
04.42.00↔	Altra decompressione di nervi cranici, NAS	04.72↔	Anastomosi accessorio-facciale
04.42.10↔	Altra decompressione di nervi cranici, intracranica	04.73↔	Anastomosi accessorio-ipoglosso
04.42.20↔	Altra decompressione di nervi cranici, extracranica	04.74.00↔	Altre anastomosi di nervi cranici o periferici, NAS
04.42.99↔	Altra decompressione di nervi cranici, altro	04.74.10↔	Anastomosi fascio-fasciale di nervo
04.43.00↔	Liberazione del tunnel carpale, NAS	04.74.11↔	Anastomosi intercosto-fascicolare di nervo
04.43.10↔	Liberazione del tunnel carpale, per via endoscopica	04.74.99↔	Altre anastomosi di nervi cranici o periferici, altro
04.43.99↔	Liberazione del tunnel carpale, altro	04.75↔	Revisione di pregressa ricostruzione di nervi cranici e periferici
04.44↔	Liberazione del tunnel tarsale	04.76↔	Riparazione di lesioni traumatiche di vecchia data di nervi cranici e periferici
04.49.00↔	Altre decompressioni di nervi periferici o di gangli o separazione di aderenze, NAS	04.79.00↔	Altra neuroplastica, NAS
04.49.10↔	Altra decompressione o separazione di aderenze del plesso brachiale	04.79.10↔	Innesto e trasposizione del tratto extracranico di nervi cranici con sutura epineurale
04.49.11↔	Altra decompressione o separazione di aderenze di nervi della spalla	04.79.11↔	Innesto e trasposizione del plesso brachiale con sutura epineurale
04.49.12↔	Altra decompressione o separazione di aderenze di nervi del braccio	04.79.12↔	Innesto e trasposizione di nervi della spalla con sutura epineurale
04.49.13↔	Altra decompressione o separazione di aderenze di nervi della mano	04.79.13↔	Innesto e trasposizione di nervi del braccio e della mano con sutura epineurale
04.49.14↔	Altra decompressione o separazione di aderenze del plesso lombosacrale, inguine e pavimento pelvico	04.79.14↔	Innesto e trasposizione di nervi del tronco e delle estremità inferiori con sutura epineurale
04.49.15↔	Altra decompressione o separazione di aderenze di nervi della gamba	04.79.19↔	Innesto e trasposizione del tratto extracranico di nervi cranici con sutura epineurale, altro
04.49.16↔	Altra decompressione o separazione di aderenze di nervi del piede	04.79.20↔	Innesto e trasposizione di nervo con sutura interfascicolare
04.49.99↔	Altra decompressione o separazione di aderenze di altri nervi periferici o gangli	04.79.21↔	Innesto e trasposizione del tratto extracranico di nervi cranici con sutura interfascicolare
04.51.00↔	Innesto di nervi cranici o periferici, NAS	04.79.22↔	Innesto e trasposizione del plesso brachiale con sutura interfascicolare
04.51.09↔	Innesto di nervi cranici o periferici, altro	04.79.23↔	Innesto e trasposizione di nervi della spalla con sutura interfascicolare
04.51.10↔	Innesto del tratto extracranico di nervi cranici	04.79.24↔	Innesto e trasposizione di nervi del braccio e della mano con sutura interfascicolare
04.51.11↔	Innesto del plesso brachiale e di nervi della spalla	04.79.25↔	Innesto e trasposizione di nervi del tronco e delle estremità inferiori con sutura interfascicolare
04.51.12↔	Innesto di nervi del braccio e della mano	04.79.29↔	Innesto e trasposizione di nervo con sutura interfascicolare, altro
04.51.13↔	Innesto di nervi del tronco e delle estremità inferiori	04.79.99↔	Altra neuroplastica, altro
04.51.19↔	Innesto di altri nervi cranici o periferici	04.92.00↔	Inserzione o sostituzione di elettrodo(i) di neurostimolatore periferico, NAS
04.6x.00↔	Trasposizione di nervi cranici e periferici, NAS	04.92.10↔	Impianto o sostituzione di elettrodo(i) di neurostimolatore periferico temporaneo, sistema a elettrodo singolo, (stimolazione di prova)
04.6x.10↔	Trasposizione del tratto extracranico di nervi cranici con sutura epineurale primaria	04.92.11↔	Impianto o sostituzione di elettrodo(i) di neurostimolatore periferico temporaneo, sistema a più elettrodi, (stimolazione di prova)
04.6x.11↔	Trasposizione del tratto extracranico di nervi cranici con sutura epineurale secondaria	04.92.20↔	Impianto o sostituzione di elettrodo(i) di neurostimolatore periferico permanente, elettrodo cilindrico, sistema a elettrodo singolo, percutanea
04.6x.12↔	Trasposizione del tratto extracranico di nervi cranici con sutura interfascicolare primaria e secondaria		
04.6x.20↔	Trasposizione del plesso brachiale con sutura epineurale primaria		
04.6x.21↔	Trasposizione del plesso brachiale con sutura epineurale secondaria		
04.6x.22↔	Trasposizione del plesso brachiale con sutura interfascicolare primaria		
04.6x.23↔	Trasposizione del plesso brachiale con sutura interfascicolare secondaria		
04.6x.30↔	Trasposizione di nervi della spalla con sutura epineurale primaria e secondaria		
04.6x.31↔	Trasposizione di nervi della spalla con sutura interfascicolare primaria e secondaria		
04.6x.40↔	Trasposizione di nervi del braccio con sutura epineurale primaria		
04.6x.41↔	Trasposizione di nervi del braccio con sutura epineurale secondaria		

04.92.21↔	Impianto o sostituzione di elettrodo(i) di neurostimolatore periferico permanente, elettrodo cilindrico, sistema a più elettrodi, percutanea	07.91↔	Esplorazione dell'area timica
04.92.30↔	Impianto o sostituzione di elettrodo(i) di neurostimolatore periferico permanente, elettrodo piatto, sistema a elettrodo singolo, chirurgica a cielo aperto	07.92↔	Altra incisione del timo
04.92.31↔	Impianto o sostituzione di elettrodo(i) di neurostimolatore periferico permanente, elettrodo piatto, sistema a più elettrodi, chirurgica a cielo aperto	07.93↔	Riparazione del timo
04.92.40↔	Impianto o sostituzione di elettrodo stimolatore del nervo vago	07.95↔	Incisione del timo in toracosopia
04.92.99↔	Impianto o sostituzione di elettrodo(i) di neurostimolatore periferico, altro	07.98↔	Altri interventi non specificati sul timo in toracosopia
04.93.00↔	Rimozione di elettrodo(i) di neurostimolatore periferico, NAS	07.99↔	Altri interventi non specificati sul timo
04.93.10↔	Rimozione di elettrodo(i) di neurostimolatore periferico, elettrodo cilindrico, sistema a elettrodo singolo	08.11.00↔	Biopsia della palpebra, NAS
04.93.11↔	Rimozione di elettrodo(i) di neurostimolatore periferico, elettrodo cilindrico, sistema a più elettrodi	08.11.20↔	Biopsia a cielo aperto della palpebra, NAS
04.93.20↔	Rimozione di elettrodo(i) di neurostimolatore periferico, elettrodo piatto, sistema a elettrodo singolo	08.11.99↔	Biopsia della palpebra, altro
04.93.21↔	Rimozione di elettrodo(i) di neurostimolatore periferico, elettrodo piatto, sistema a più elettrodi	08.21↔	Asportazione di calazio
04.93.40↔	Rimozione di elettrodo del nervo vago	08.22↔	Asportazione di altra lesione minore della palpebra
04.93.99↔	Rimozione di elettrodo(i) di neurostimolatore periferico, altro	08.23↔	Asportazione di lesione maggiore della palpebra, non a tutto spessore
04.94.10↔	Revisione senza sostituzione di elettrodo(i) di neurostimolatore periferico, NAS	08.24↔	Asportazione di lesione maggiore della palpebra, a tutto spessore
04.94.11↔	Revisione senza sostituzione di elettrodo(i) di neurostimolatore periferico, elettrodo cilindrico, sistema a elettrodo singolo	08.31↔	Correzione di blefaroptosi con intervento sui muscoli frontali, con sutura
04.94.12↔	Revisione senza sostituzione di elettrodo(i) di neurostimolatore periferico, elettrodo cilindrico, sistema a più elettrodi	08.32↔	Correzione di blefaroptosi con intervento sui muscoli frontali con sospensione a fascia
04.94.13↔	Revisione senza sostituzione di elettrodo(i) di neurostimolatore periferico, elettrodo piatto, sistema a elettrodo singolo	08.33↔	Correzione di blefaroptosi con resezione o avanzamento del muscolo elevatore o aponeurosi
04.94.14↔	Revisione senza sostituzione di elettrodo(i) di neurostimolatore periferico, elettrodo piatto, sistema a più elettrodi	08.34↔	Correzione di blefaroptosi con altre tecniche che utilizzano il muscolo elevatore
04.94.15↔	Revisione senza sostituzione di elettrodo stimolatore del nervo vago	08.35↔	Correzione di blefaroptosi con tecnica tarsale
04.94.99↔	Revisione senza sostituzione di elettrodo(i) di neurostimolatore periferico, altro	08.36↔	Correzione di blefaroptosi con altre tecniche
04.99.00↔	Altri interventi sui nervi cranici e periferici, NAS	08.37↔	Riduzione di sovracorrezione di ptosi (della palpebra superiore)
04.99.10↔	Impianto o sostituzione di neuroprotesi periferica	08.38↔	Correzione di retrazione della palpebra
04.99.11↔	Revisione senza sostituzione di neuroprotesi periferica	08.41↔	Riparazione di entropion o ectropion tramite termocauterizzazione
04.99.12↔	Rimozione di neuroprotesi periferica	08.42↔	Riparazione di entropion o ectropion con tecnica di sutura
04.99.99↔	Altri interventi sui nervi cranici e periferici, altro	08.43↔	Riparazione di entropion o ectropion con resezione cuneiforme
05.0↔	Sezione di nervo o ganglio simpatico	08.44.00↔	Riparazione di entropion o ectropion con ricostruzione della palpebra, NAS
05.11↔	Biopsia di nervi o gangli simpatici	08.44.10↔	Riparazione di entropion o ectropion con ricostruzione della palpebra, accorciamento orizzontale della palpebra
05.81↔	Riparazione di nervo o ganglio simpatico	08.44.99↔	Altra riparazione di entropion o ectropion con ricostruzione della palpebra
05.89↔	Altri interventi su nervi o gangli simpatici	08.49.00↔	Altra riparazione di entropion o ectropion, NAS
05.9↔	Altri interventi sul sistema nervoso	08.49.10↔	Altra riparazione di entropion o ectropion con intervento sui muscoli retrattori della palpebra
06.02↔	Riapertura di ferita della regione tiroidea	08.49.11↔	Altra riparazione di entropion o ectropion con riposizione di lamella palpebrale
06.09.00↔	Incisione della regione tiroidea, NAS	08.49.99↔	Altra riparazione di entropion o ectropion, altro
06.09.10↔	Incisione della regione tiroidea, senza ulteriori misure	08.51↔	Cantotomia
06.09.11↔	Incisione della regione tiroidea, drenaggio	08.52↔	Blefarorrafia
06.09.99↔	Incisione della regione tiroidea, altro	08.59.00↔	Altra correzione della posizione della palpebra, NAS
06.89.00↔	Paratiroidectomia parziale, NAS	08.59.10↔	Cantoplastica, NAS
06.89.11↔	Riesplorazione con paratiroidectomia parziale	08.59.11↔	Cantopessia
06.89.13↔	Altri interventi sulle paratiroidi mediante sternotomia	08.59.12↔	Correzione di epicanto
06.89.99↔	Paratiroidectomia parziale, altro	08.59.99↔	Altra correzione della posizione della palpebra, altra
06.91↔	Sezione dell'istmo tiroideo	08.61.00↔	Ricostruzione della palpebra con lembo o innesto cutaneo, NAS
06.92↔	Legatura dei vasi tiroidei	08.61.10↔	Ricostruzione della palpebra con lembo cutaneo
06.93↔	Sutura della tiroide	08.61.11↔	Ricostruzione della palpebra con innesto cutaneo
07.41↔	Incisione della ghiandola surrenale	08.61.99↔	Altra ricostruzione della palpebra con lembo o innesto cutaneo, altro
07.42↔	Sezione di nervi afferenti alle ghiandole surrenali	08.62↔	Ricostruzione della palpebra con innesto o lembo di mucosa
07.43↔	Legatura di vasi delle ghiandole surrenali	08.63↔	Ricostruzione della palpebra con innesto del follicolo pilifero
07.44↔	Riparazione delle ghiandole surrenali	08.64↔	Ricostruzione della palpebra con lembo tarsocongiuntivale
07.45↔	Reimpianto delle ghiandole surrenali	08.69.00↔	Altra ricostruzione della palpebra con lembo o innesto, NAS
07.49↔	Altri interventi sulla ghiandola surrenale o sui nervi e vasi surrenali	08.69.10↔	Ricostruzione della palpebra con cartilagine
07.80↔	Timectomia, NAS	08.69.11↔	Ricostruzione della palpebra con materiale alloplastico
07.81↔	Altra asportazione parziale del timo	08.69.12↔	Ricostruzione della palpebra con tecnica di avanzamento e rotazione palpebrale
07.82↔	Altra asportazione totale del timo	08.69.13↔	Ricostruzione della palpebra con allungamento della palpebra superiore
07.83↔	Asportazione parziale del timo in toracosopia	08.69.19↔	Ricostruzione della palpebra con altro lembo o innesto
07.84↔	Asportazione totale del timo in toracosopia	08.69.99↔	Altra ricostruzione della palpebra con lembo o innesto, altro
		08.70↔	Ricostruzione della palpebra, NAS
		08.71↔	Ricostruzione della palpebra interessante il margine palpebrale, non a tutto spessore
		08.72↔	Altra ricostruzione della palpebra, non a tutto spessore

08.73.00↔	Ricostruzione della palpebra interessante il margine palpebrale, a tutto spessore, NAS	10.45.11↔	Trapianto autologo di cellule staminali limbari con cellule staminali limbari coltivate in vitro
08.73.10↔	Ricostruzione con lembo di avanzamento del margine palpebrale	10.49.00↔	Altra congiuntivoplastica, NAS
08.73.99↔	Altra ricostruzione della palpebra interessante il margine palpebrale, a tutto spessore	10.49.10↔	Tenoplastica
08.74.00↔	Altra ricostruzione della palpebra a tutto spessore, NAS	10.49.99↔	Altra congiuntivoplastica, altro
08.74.10↔	Allungamento della palpebra superiore	10.5x.00↔	Lisi di aderenze della congiuntiva e della palpebra, NAS
08.74.99↔	Altra ricostruzione della palpebra a tutto spessore, altro	10.5x.10↔	Lisi di aderenze della congiuntiva e della palpebra con congiuntivoplastica
08.82↔	Riparazione di lacerazione della palpebra interessante il margine palpebrale, non a tutto spessore	10.5x.99↔	Altra lisi di aderenze della congiuntiva e della palpebra
08.83↔	Altra riparazione di lacerazione della palpebra, non a tutto spessore	10.6x.00↔	Riparazione di lacerazione della congiuntiva, NAS
08.84↔	Riparazione di lacerazione della palpebra interessante il margine palpebrale, a tutto spessore	10.6x.10↔	Mediante sutura
08.85↔	Altra ricostruzione di lacerazione della palpebra, a tutto spessore	10.6x.99↔	Altra riparazione di lacerazione della congiuntiva
08.86↔	Ritidectomia della palpebra inferiore	11.0↔	Rimozione di corpo estraneo della cornea con impiego di magnete
08.87↔	Ritidectomia della palpebra superiore	11.1↔	Incisione della cornea
08.89.10↔	Riparazione della palpebra, angolo mediale o laterale	11.21↔	Curettaggio della cornea per striscio o coltura
08.89.11↔	Riparazione della palpebra mediante sollevamento del sopracciglio	11.22.00↔	Biopsia della cornea, NAS
08.89.12↔	Riparazione della palpebra mediante asportazione di prolasso del corpo adiposo dell'orbita	11.22.20↔	Biopsia a cielo aperto della cornea
08.89.13↔	Riparazione della palpebra mediante trattamento superficiale con laser	11.22.99↔	Biopsia della cornea, altro
08.89.14↔	Riparazione della palpebra mediante altro allungamento della palpebra superiore	11.31↔	Trasposizione dello pterigio
08.89.15↔	Riparazione della palpebra mediante allungamento della palpebra inferiore	11.32↔	Asportazione dello pterigio con innesto corneale
08.89.99↔	Altra riparazione della palpebra, altro	11.41↔	Rimozione meccanica dell'epitelio corneale
09.11↔	Biopsia della ghiandola lacrimale	11.42↔	Termocauterizzazione per lesione della cornea
09.12↔	Biopsia del sacco lacrimale	11.43↔	Crioterapia di lesione della cornea
09.20↔	Asportazione della ghiandola lacrimale, NAS	11.49.00↔	Altra rimozione o distruzione di lesione della cornea, NAS
09.21↔	Asportazione di lesione della ghiandola lacrimale	11.49.10↔	Distruzione di lesione della cornea, mediante fotocoagulazione laser
09.22↔	Altra dacrioadenectomia parziale	11.49.19↔	Altra distruzione di lesione della cornea
09.23↔	Dacrioadenectomia totale	11.49.20↔	Cheratectomia di lesione della cornea mediante fototerapia
09.3↔	Altri interventi sulla ghiandola lacrimale	11.49.29↔	Altra cheratectomia di lesione della cornea
09.6↔	Asportazione del sacco e delle vie lacrimali	11.49.99↔	Altra rimozione o distruzione di lesione della cornea, altro
09.71↔	Correzione di eversione del punto lacrimale	11.51↔	Sutura di lacerazione corneale
09.72↔	Altra riparazione del punto lacrimale	11.52↔	Riparazione di deiscenza postoperatoria di incisione corneale
09.81↔	Dacriocistorinostomia [DCR]	11.53↔	Riparazione di lacerazione o ferita della cornea con lembo congiuntivale
09.82↔	Congiuntivocistorinostomia	11.59.00↔	Altra riparazione della cornea, NAS
09.83↔	Congiuntivorinostomia con inserzione di tubo o di supporto	11.59.10↔	Riparazione mediante copertura della cornea, NAS
09.91↔	Obliterazione del punto lacrimale	11.59.11↔	Riparazione mediante copertura della cornea con membrana amniotica
09.99↔	Altri interventi sull'apparato lacrimale	11.59.12↔	Riparazione mediante altra copertura della cornea
10.0↔	Rimozione di corpo estraneo dalla congiuntiva per incisione	11.59.99↔	Altra riparazione della cornea, altro
10.31.00↔	Asportazione di lesione o tessuto della congiuntiva, NAS	11.60↔	Trapianto di cornea, NAS
10.31.10↔	Asportazione di lesione o tessuto della congiuntiva con plastica	11.61↔	Cheratoplastica lamellare con autoinnesto
10.31.99↔	Asportazione di lesione o tessuto della congiuntiva, altro	11.62↔	Altra cheratoplastica lamellare
10.32↔	Distruzione di lesione della congiuntiva	11.63↔	Cheratoplastica penetrante con autotrapianto
10.33↔	Altri interventi di distruzione sulla congiuntiva	11.64↔	Altra cheratoplastica penetrante
10.41.00↔	Riparazione di simblefaron con innesto libero, NAS	11.69.00↔	Altra trapianto della cornea, NAS
10.41.10↔	Riparazione di simblefaron con innesto libero, autogeno	11.69.10↔	Autotrapianto controlaterale della cornea
10.41.11↔	Riparazione di simblefaron con innesto libero, non autogeno	11.69.20↔	Trapianto di cornea perforante
10.41.99↔	Altra riparazione di simblefaron con innesto libero	11.69.99↔	Altra trapianto della cornea, altro
10.42.00↔	Ricostruzione di cul-de-sac congiuntivale con innesto libero, NAS	11.71↔	Cheratomeleusi
10.42.10↔	Ricostruzione di cul-de-sac congiuntivale con innesto libero, autogeno	11.72↔	Cheratofachia
10.42.11↔	Ricostruzione di cul-de-sac congiuntivale con innesto libero, non autogeno	11.73↔	Cheratoprosesi
10.42.99↔	Altra ricostruzione di cul-de-sac congiuntivale con innesto libero	11.74↔	Termocheratoplastica
10.43↔	Altra ricostruzione di cul-de-sac congiuntivale	11.75↔	Cheratotomia radiale
10.44.00↔	Altra innesto libero alla congiuntiva, NAS	11.76↔	Epicheratofachia
10.44.10↔	Altra innesto libero alla congiuntiva, autogeno	11.79.00↔	Altri interventi di ricostruzione sulla cornea compresi quelli di rifrazione, NAS
10.44.11↔	Altra innesto libero alla congiuntiva, non autogeno	11.79.10↔	Cheratectomia fotorefrattiva
10.44.99↔	Altra innesto libero alla congiuntiva, altro	11.79.20↔	Impianto di segmento anulare intrastromale della cornea
10.45.00↔	Trapianto di cellule staminali limbari, NAS	11.79.99↔	Altri interventi di ricostruzione sulla cornea compresi quelli di rifrazione, altro
10.45.09↔	Trapianto di cellule staminali limbari, altro	11.91↔	Tatuaggio della cornea
		11.92↔	Rimozione di impianto artificiale dalla cornea
		12.00↔	Rimozione di corpo estraneo intraoculare dal segmento anteriore dell'occhio, NAS
		12.01↔	Rimozione di corpo estraneo intraoculare dal segmento anteriore dell'occhio con impiego di magnete
		12.02↔	Rimozione di corpo estraneo intraoculare dal segmento anteriore dell'occhio senza impiego di magnete
		12.11↔	Iridotomia con trasfissione

12.12↔	Altra iridotomia	12.92.20↔	Iniezione di gas nella camera anteriore, NAS
12.13↔	Asportazione dell'iride prolassata	12.92.21↔	Iniezione di aria nella camera anteriore
12.14↔	Altra iridectomia	12.92.29↔	Altra iniezione di gas nella camera anteriore
12.21↔	Aspirazione diagnostica della camera anteriore dell'occhio	12.92.99↔	Altra iniezione nella camera anteriore
12.22↔	Biopsia dell'iride	12.93↔	Rimozione o distruzione di invasione epiteliale dalla camera anteriore
12.29.10↔	Biopsia del corpo ciliare	12.97↔	Altri interventi sull'iride
12.29.20↔	Biopsia della sclera	12.98.00↔	Altri interventi sul corpo ciliare, NAS
12.29.30↔	Biopsia del cristallino	12.98.10↔	Fissazione del corpo ciliare
12.31↔	Lisi di goniosinechie	12.98.99↔	Altri interventi sul corpo ciliare, altro
12.32↔	Lisi di altre sinechie anteriori	12.99.00↔	Altri interventi sulla camera anteriore, NAS
12.33↔	Lisi di sinechie posteriori	12.99.99↔	Altri interventi sulla camera anteriore, altro
12.34↔	Lisi di aderenze corneovitreali	13.00↔	Rimozione di corpo estraneo dal cristallino, NAS
12.35↔	Coreoplastica	13.01↔	Rimozione di corpo estraneo dal cristallino con magnete
12.39.00↔	Altra iridoplastica, NAS	13.02↔	Rimozione di corpo estraneo dal cristallino senza magnete
12.39.10↔	Iridoplastica mediante laser per favorire la circolazione intraoculare	13.2↔	Estrazione extracapsulare del cristallino con tecnica di estrazione lineare
12.39.99↔	Altra iridoplastica, altro	13.3↔	Estrazione extracapsulare del cristallino con tecnica di aspirazione semplice (e di irrigazione)
12.40↔	Rimozione di lesione del segmento anteriore dell'occhio, NAS	13.41↔	Facoemulsificazione ed aspirazione di cataratta
12.41↔	Distruzione di lesione dell'iride, non escissionale	13.42↔	Facoframmentazione meccanica ed aspirazione di cataratta per via posteriore
12.42↔	Asportazione di lesione dell'iride	13.43↔	Facoframmentazione meccanica ed altra aspirazione di cataratta
12.43↔	Distruzione di lesione del corpo ciliare, non escissionale	13.59↔	Altra estrazione extracapsulare del cristallino
12.44↔	Asportazione di lesione del corpo ciliare	13.71↔	Inserzione di cristallino artificiale intraoculare al momento della estrazione di cataratta
12.51↔	Goniopuntura senza goniotomia	13.72↔	Inserzione secondaria di cristallino intraoculare
12.52↔	Goniotomia senza goniopuntura	13.8↔	Rimozione di cristallino impiantato
12.53↔	Goniotomia con goniopuntura	13.90↔	Operazione sul cristallino, NAC
12.54↔	Trabecolomia ab externo	13.91↔	Inserzione di protesi intraoculare telescopica
12.59.00↔	Altri interventi per favorire la circolazione intraoculare, NAS	13.92↔	Capsulotomia del cristallino
12.59.10↔	Trabecoloplastica o gonioplastica per favorire la circolazione intraoculare	13.93↔	Chiusura di difetto del cristallino con colla tessutale
12.59.11↔	Aspirazione e raschiamento del trabecolato per favorire la circolazione intraoculare	13.99↔	Altri interventi sul cristallino, altro
12.59.99↔	Altri interventi per favorire la circolazione intraoculare, altro	14.00↔	Rimozione di corpo estraneo dal segmento posteriore dell'occhio, NAS
12.61.00↔	Trapanazione della sclera con iridectomia, NAS	14.01↔	Rimozione di corpo estraneo dal segmento posteriore dell'occhio con utilizzo di magnete
12.61.10↔	Trapanazione coperta della sclera con iridectomia	14.02↔	Rimozione di corpo estraneo dal segmento posteriore dell'occhio senza utilizzo di magnete
12.61.11↔	Trapanazione non coperta della sclera con iridectomia	14.26↔	Distruzione di lesione corioretinica con terapia radiante
12.61.99↔	Altra trapanazione della sclera con iridectomia	14.27↔	Distruzione di lesione corioretinica mediante impianto di sorgente radioattiva
12.62↔	Termocauterizzazione della sclera con iridectomia	14.31↔	Riparazione di lacerazione della retina mediante diatermia
12.63↔	Iridoclasia e iridotasi	14.32↔	Riparazione di lacerazione della retina mediante crioterapia
12.64.00↔	Trabeclectomia ab externo, NAS	14.33↔	Riparazione di lacerazione della retina mediante fotocoagulazione con xenon-arc
12.64.10↔	Trabeclectomia coperta ab externo	14.34↔	Riparazione di lacerazione della retina mediante fotocoagulazione con laser
12.64.11↔	Trabeclectomia non coperta ab externo	14.35↔	Riparazione di lacerazione della retina mediante fotocoagulazione di tipo non specificato
12.64.99↔	Altra trabeclectomia ab externo	14.39.00↔	Altra riparazione di lacerazione della retina, NAS
12.65↔	Altra fistolizzazione della sclera con iridectomia	14.39.10↔	Riparazione di lacerazione della retina con liquidi pesanti
12.66↔	Revisione postoperatoria di interventi di fistolizzazione della sclera	14.39.99↔	Altra riparazione di lacerazione della retina, altro
12.69.00↔	Altri interventi di fistolizzazione della sclera, NAS	14.41↔	Piombaggio sclerale con impianto
12.69.10↔	Interventi filtranti per ridurre la elevata pressione intraoculare	14.49↔	Altro piombaggio sclerale
12.69.99↔	Altri interventi di fistolizzazione della sclera, altro	14.51↔	Riparazione di distacco retinico mediante diatermia
12.81↔	Sutura di lacerazione della sclera	14.52↔	Riparazione di distacco retinico con crioterapia
12.82↔	Riparazione di fistola della sclera	14.53↔	Riparazione di distacco retinico mediante fotocoagulazione con xenon-arc
12.83↔	Revisione di ferita operatoria del segmento anteriore dell'occhio, NAC	14.54↔	Riparazione di distacco retinico mediante fotocoagulazione con laser
12.84↔	Asportazione o distruzione di lesione della sclera	14.55↔	Riparazione di distacco retinico mediante fotocoagulazione di tipo non specificato
12.85↔	Riparazione di stafiloma della sclera con innesto	14.59.00↔	Altra riparazione di distacco retinico, NAS
12.86↔	Altra riparazione di stafiloma della sclera	14.59.10↔	Riparazione di distacco retinico con liquidi pesanti
12.87↔	Rinforzo della sclera mediante innesto	14.59.11↔	Riparazione di distacco retinico mediante endotamponamento con gas
12.88↔	Altro rinforzo della sclera	14.59.99↔	Altra riparazione di distacco retinico, altro
12.89↔	Altri interventi sulla sclera	14.6x.00↔	Rimozione di materiale impiantato chirurgicamente dalla camera posteriore, NAS
12.91.00↔	Svuotamento terapeutico della camera anteriore, NAS		
12.91.10↔	Irrigazione della camera anteriore, NAS		
12.91.11↔	Irrigazione della camera anteriore con rimozione di olio di silicone		
12.91.19↔	Altra irrigazione della camera anteriore		
12.91.20↔	Paracentesi della camera anteriore		
12.91.99↔	Svuotamento terapeutico della camera anteriore, altro		
12.92.00↔	Iniezione nella camera anteriore, NAS		
12.92.10↔	Iniezione di sostanza liquida nella camera anteriore, NAS		
12.92.11↔	Iniezione di liquido nella camera anteriore		
12.92.12↔	Iniezione di medicamento liquido nella camera anteriore		
12.92.19↔	Altra iniezione di sostanza liquida nella camera anteriore		

14.6x.10↔	Revisione e sostituzione di piombaggio sclerale	16.51.10↔	Esenterazione dell'orbita con rimozione di strutture adiacenti, con conservazione della cute palpebrale
14.6x.20↔	Rimozione di piombaggio sclerale	16.51.11↔	Esenterazione dell'orbita con rimozione di strutture adiacenti, senza conservazione della cute palpebrale
14.6x.99↔	Rimozione di materiale impiantato chirurgicamente dalla camera posteriore, altro	16.51.99↔	Altra esenterazione dell'orbita con rimozione di strutture adiacenti
14.71.00↔	Rimozione del corpo vitreo per via anteriore, NAS	16.52.00↔	Esenterazione dell'orbita con rimozione terapeutica di osso orbitale, NAS
14.71.10↔	Vitrectomia anteriore via pars plana	16.52.10↔	Esenterazione dell'orbita con rimozione terapeutica di osso orbitale, con conservazione della cute palpebrale
14.71.19↔	Altra vitrectomia via pars plana	16.52.11↔	Esenterazione dell'orbita con rimozione terapeutica di osso orbitale, senza conservazione della cute palpebrale
14.71.99↔	Rimozione del corpo vitreo per via anteriore, altro	16.52.99↔	Altra esenterazione dell'orbita con rimozione terapeutica di osso orbitale
14.72↔	Altra rimozione del corpo vitreo	16.59.00↔	Altra esenterazione dell'orbita, NAS
14.73.00↔	Vitrectomia meccanica per via anteriore, NAS	16.59.10↔	Altra esenterazione dell'orbita, con conservazione della cute palpebrale
14.73.10↔	Vitrectomia meccanica anteriore via pars plana	16.59.11↔	Altra esenterazione dell'orbita, senza conservazione della cute palpebrale
14.73.19↔	Vitrectomia meccanica anteriore per altra via	16.59.99↔	Altra esenterazione dell'orbita, altro
14.73.99↔	Vitrectomia meccanica per via anteriore, altro	16.61.00↔	Inserzione secondaria di impianto oculare, NAS
14.74↔	Altra vitrectomia meccanica	16.61.10↔	Inserzione secondaria di impianto oculare, innesto dermo adiposo
14.79↔	Altri interventi sul corpo vitreo	16.61.99↔	Inserzione secondaria di impianto oculare, altro
14.9x.00↔	Altri interventi sulla retina, sulla coroide e sulla camera posteriore, NAS	16.62.00↔	Revisione e reinserzione di impianto oculare, NAS
14.9x.10↔	Altro intervento sulla retina, rotazione della retina	16.62.10↔	Revisione di impianto oculare
14.9x.11↔	Inserzione di protesi retinica epiretinale	16.62.20↔	Sostituzione di impianto oculare, inserzione di innesto dermo adiposo
14.9x.12↔	Sostituzione di protesi retinica epiretinale	16.62.29↔	Altra sostituzione di impianto oculare
14.9x.13↔	Rimozione di protesi retinica epiretinale	16.62.99↔	Altra revisione e reinserzione di impianto oculare
14.9x.14↔	Inserzione di protesi retinica subretinale	16.63↔	Revisione della cavità dopo enucleazione con innesto
14.9x.15↔	Sostituzione di protesi retinica subretinale	16.64↔	Altra revisione della cavità dopo enucleazione
14.9x.16↔	Rimozione di protesi retinica subretinale	16.65.00↔	Innesto secondario ad esenterazione della cavità orbitale, NAS
14.9x.20↔	Fissazione di marcatori per radioterapia di retina, coroide e camera posteriore	16.65.10↔	Innesto dermo adiposo secondario ad esenterazione della cavità orbitale
14.9x.21↔	Rimozione di marcatori per radioterapia di retina, coroide e camera posteriore	16.65.99↔	Altro innesto secondario ad esenterazione della cavità orbitale
14.9x.22↔	Correzione della posizione di applicatore radioattivo su retina, coroide e camera posteriore	16.66↔	Altra revisione di eviscerazione della cavità orbitale
14.9x.23↔	Rimozione di applicatore radioattivo da retina, coroide e camera posteriore	16.69↔	Altri interventi secondari dopo rimozione di bulbo oculare
14.9x.99↔	Altri interventi sulla retina, sulla coroide e sulla camera posteriore, altro	16.71↔	Rimozione di protesi oculare
15.29.00↔	Altri interventi su un solo muscolo extraoculare, NAS	16.72↔	Rimozione di protesi orbitale
15.29.01↔	Altri interventi su un solo muscolo extraoculare retto	16.81↔	Riparazione di ferita dell'orbita
15.29.02↔	Altri interventi su un solo muscolo extraoculare obliquo	16.82↔	Riparazione di rottura del bulbo oculare
15.29.09↔	Altri interventi su un solo muscolo extraoculare, altro	16.89↔	Altra riparazione di lesione del bulbo oculare o dell'orbita
15.29.10↔	Adesiolisi di un solo muscolo extraoculare, NAS	16.92↔	Asportazione di lesione dell'orbita
15.29.11↔	Adesiolisi di un solo muscolo extraoculare retto	16.98.00↔	Altri interventi sull'orbita, NAS
15.29.12↔	Adesiolisi di un solo muscolo extraoculare obliquo	16.98.10↔	Ricostruzione dell'orbita, NAS
15.29.19↔	Altra adesiolisi di un solo muscolo extraoculare	16.98.11↔	Ricostruzione della parete orbitale con lembo microvascolare
15.29.30↔	Distacco di un solo muscolo extraoculare, NAS	16.98.19↔	Altra ricostruzione della parete orbitale
15.29.31↔	Distacco di un solo muscolo extraoculare retto	16.98.20↔	Decompressione ossea dell'orbita
15.29.32↔	Distacco di un solo muscolo extraoculare obliquo	16.98.21↔	Asportazione di tessuto adiposo dall'orbita
15.29.39↔	Distacco di un solo muscolo extraoculare, altro	16.98.22↔	Inserzione di sistema intraoculare di somministrazione farmacologica
15.29.40↔	Rifissazione di un solo muscolo extraoculare, NAS	16.98.23↔	Inserzione di sistema extrabulbare di somministrazione farmacologica
15.29.41↔	Rifissazione di un solo muscolo extraoculare retto	16.98.24↔	Aumento temporaneo intraoperatorio della pressione oculare
15.29.42↔	Rifissazione di un solo muscolo extraoculare obliquo	16.98.25↔	Rimozione di impianto dopo intervento per glaucoma
15.29.49↔	Altra rifissazione di un solo muscolo extraoculare	16.98.99↔	Altri interventi sull'orbita, altro
15.6↔	Revisione di intervento su muscolo extraoculare	18.01↔	Perforazione del lobo dell'orecchio
16.01↔	Orbitotomia con lembo osseo	18.02↔	Incisione del canale uditivo esterno
16.02↔	Orbitotomia con inserzione di impianto orbitale	18.09↔	Altra incisione dell'orecchio esterno
16.09↔	Altra orbitotomia	18.21↔	Asportazione di fistola preauricolare o di seno preauricolare
16.1↔	Rimozione di corpo estraneo penetrante dell'occhio, NAS	18.29.00↔	Asportazione o distruzione di altra lesione dell'orecchio esterno, NAS
16.23.00↔	Biopsia del bulbo oculare e dell'orbita, NAS	18.29.01↔	Distruzione di lesione dell'orecchio esterno o del meato uditivo esterno
16.23.11↔	Biopsia dell'orbita, chirurgica a cielo aperto	18.29.12↔	Asportazione di altra lesione dell'orecchio esterno o del meato uditivo esterno
16.23.12↔	Biopsia dell'orbita, transnasale	18.29.99↔	Asportazione o distruzione di altra lesione dell'orecchio esterno, altro
16.23.21↔	Biopsia del bulbo oculare	18.31↔	Asportazione radicale di lesione dell'orecchio esterno
16.23.99↔	Biopsia del bulbo oculare e dell'orbita, altro	18.39.12↔	Resezione del padiglione auricolare, totale
16.31↔	Rimozione del contenuto del bulbo oculare con impianto endosclerale contemporaneo		
16.39↔	Altra eviscerazione del bulbo oculare		
16.41↔	Enucleazione del bulbo oculare con impianto contemporaneo di protesi nella capsula di Tenone, con inserzione di muscoli		
16.42↔	Enucleazione del bulbo oculare con altro impianto contemporaneo		
16.49↔	Altra enucleazione del bulbo oculare		
16.51.00↔	Esenterazione dell'orbita con rimozione di strutture adiacenti, NAS		

18.39.19↔	Altra resezione del padiglione auricolare, altro	21.83.10↔	Rinosettoplastica con correzione di cartilagine o osso, con innesti autologhi locali
18.6x.00↔	Ricostruzione del canale uditivo esterno, NAS	21.83.11↔	Rinosettoplastica con correzione di cartilagine o osso, con innesti autologhi distali, trapianti allogenici o xenogenici
18.6x.10↔	Allargamento del canale uditivo esterno	21.83.12↔	Rinosettoplastica con correzione di osso e cartilagine
18.6x.20↔	Ricostruzione di canale uditivo esterno (preesistente)	21.83.20↔	Ricostruzione totale del naso con impianto di materiale alloplastico
18.6x.30↔	Costruzione di canale uditivo esterno (non preesistente, atresia)	21.83.99↔	Ricostruzione totale del naso, altro
18.6x.99↔	Ricostruzione del canale uditivo esterno, altro	21.84↔	Revisione di rinoplastica
18.71.00↔	Ricostruzione di padiglione auricolare, NAS	21.85↔	Rinoplastica di ingrandimento
18.71.10↔	Ricostruzione di padiglione auricolare, parziale, NAS	21.86.00↔	Rinoplastica delle parti molli, NAS
18.71.11↔	Ricostruzione di padiglione auricolare, parziale con espansore tissutale	21.86.10↔	Rinoplastica delle parti molli, naso esterno
18.71.12↔	Ricostruzione di padiglione auricolare, parziale con lembo galeale	21.86.11↔	Rinoplastica con lembo locale o distale
18.71.13↔	Ricostruzione di padiglione auricolare, parziale con innesto di cartilagine	21.86.99↔	Rinoplastica delle parti molli, altro
18.71.14↔	Ricostruzione di padiglione auricolare, parziale con lembo microvascolare	21.87↔	Altra rinoplastica
18.71.19↔	Ricostruzione di padiglione auricolare, parziale, altro	21.88.00↔	Altra plastica del setto, NAS
18.71.20↔	Ricostruzione di padiglione auricolare, totale, NAS	21.88.10↔	Plastica del setto, ispessimento del setto
18.71.21↔	Ricostruzione di padiglione auricolare, totale con espansore tissutale	21.88.11↔	Plastica del setto, Riparazione di scorrimento del setto con lembo mucoso scorrevole
18.71.22↔	Ricostruzione di padiglione auricolare, totale con lembo galeale	21.88.12↔	Plastica del setto, Correzione plastica senza resezione
18.71.23↔	Ricostruzione di padiglione auricolare, totale con innesto di cartilagine	21.88.13↔	Plastica del setto, Correzione plastica con resezione
18.71.24↔	Ricostruzione di padiglione auricolare, totale con lembo microvascolare	21.88.14↔	Plastica del setto, Ricostruzione plastica del setto nasale, con innesto autologo locale (controlaterale)
18.71.29↔	Ricostruzione di padiglione auricolare, totale, altro	21.88.15↔	Plastica del setto, Ricostruzione plastica del setto nasale, con innesti autologhi distali, trapianti allogenici o xenogenici
18.71.30↔	Impianto di materiale alloplastico nella ricostruzione di padiglione auricolare	21.88.99↔	Altra plastica del setto, altro
18.71.99↔	Ricostruzione di padiglione auricolare, altro	21.89↔	Altri interventi di riparazione e di plastica del naso
18.72↔	Reimpianto di orecchio amputato	21.91↔	Lisi di aderenze del naso
18.79↔	Altra riparazione plastica dell'orecchio esterno	21.99.00↔	Altri interventi sul naso, NAS
18.9↔	Altri interventi sull'orecchio esterno	21.99.10↔	Resezione monolaterale di atresia coanale, transnasale per via endoscopica
19.9x.00↔	Altra riparazione dell'orecchio medio, NAS	21.99.20↔	Resezione bilaterale di atresia coanale, transnasale per via endoscopica
19.9x.10↔	Interventi microchirurgici sull'orecchio medio, NAS	21.99.99↔	Altri interventi sul naso, altro
19.9x.11↔	Riduzione di cavità timpanomastoidea	23.6↔	Impianto di protesi dentaria
19.9x.12↔	Riparazione dell'orecchio medio, reimpianto, riparazione della parete posteriore del meato uditivo	24.0↔	Incisione di gengiva o di osso alveolare
19.9x.13↔	Ricostruzione dell'orecchio medio	24.2x.00↔	Gengivoplastica, NAS
19.9x.14↔	Chiusura di fistola mastoidea	24.2x.10↔	Gengivoplastica con innesto o impianto
19.9x.19↔	Interventi microchirurgici sull'orecchio medio, altro	24.2x.99↔	Gengivoplastica, altro
19.9x.99↔	Altra riparazione dell'orecchio medio, altro	24.31↔	Asportazione di lesione o tessuto della gengiva
20.99.00↔	Altri interventi sull'orecchio medio e interno, NAS	24.5x.00↔	Alveoloplastica, NAS
20.99.10↔	Impianto di ancoraggio osseo nella rocca petrosa, nell'orecchio medio o interno	24.5x.10↔	Alveoloplastica con innesto
20.99.20↔	Chiusura di fistola del labirinto	24.5x.99↔	Alveoloplastica, altro
20.99.30↔	Rimozione di impianto cocleare o di apparecchio acustico impiantabile	24.7↔	Applicazione di apparecchio ortodontico
20.99.99↔	Altri interventi sull'orecchio medio e interno, altro	24.91.00↔	Estensione o approfondimento del solco linguale o buccolabiale, NAS
21.04↔	Controllo di epistassi mediante legatura delle arterie etmoidali	24.91.10↔	Vestiboloplastica
21.05↔	Controllo di epistassi mediante legatura (transantrale) della arteria mascellare	24.91.11↔	Plastica del pavimento della bocca
21.06↔	Controllo di epistassi mediante legatura dell'arteria carotide esterna	24.91.99↔	Estensione o approfondimento del solco linguale o buccolabiale, altro
21.07↔	Controllo di epistassi mediante asportazione della mucosa nasale e innesto di cute del setto e della parete laterale del naso	24.99.00↔	Altri interventi sui denti, NAS
21.1↔	Incisione del naso	24.99.10↔	Esposizione di impianto endosseo con posa di distanziatore
21.31.10↔	Asportazione locale di lesione endonasale, approccio endonasale	24.99.11↔	Stabilizzazione di un dente
21.31.12↔	Distruzione di lesione endonasale	24.99.20↔	Rialzo del seno mascellare mediante l'uso di distrattore endorale
21.32↔	Asportazione e distruzione locale di altra lesione del naso	24.99.99↔	Altri interventi sui denti, altro
21.4x.00↔	Resezione del naso, NAS	25.59.00↔	Altri interventi di riparazione e di plastica sulla lingua, NAS
21.4x.12↔	Resezione del naso, parziale	25.59.10↔	Ricostruzione plastica della lingua, NAS
21.4x.22↔	Resezione del naso, subtotala	25.59.11↔	Plastica riduttiva della lingua
21.4x.32↔	Resezione del naso, totale	25.59.99↔	Altri interventi di riparazione e di plastica sulla lingua, altro
21.4x.99↔	Altra resezione del naso	26.41.00↔	Sutura di lacerazione di ghiandola salivare, NAS
21.5↔	Resezione sottomucosa del setto nasale	26.41.10↔	Sutura di lacerazione di dotto salivare
21.62↔	Frattura dei turbinati	26.41.99↔	Sutura di lacerazione di ghiandola salivare, altro
21.72↔	Riduzione aperta di frattura nasale	26.42↔	Chiusura di fistola di ghiandola salivare
21.82↔	Chiusura di fistola nasale	26.49.00↔	Altri interventi di riparazione e di plastica su ghiandole o dotti salivari, NAS
21.83.00↔	Ricostruzione totale del naso, NAS	26.49.10↔	Fistolizzazione di ghiandola salivare
		26.49.11↔	Trapianto di apertura del dotto salivare
		26.49.12↔	Riposizionamento di dotto salivare
		26.49.99↔	Altri interventi di riparazione e di plastica su ghiandole o dotti salivari, altro
		27.1↔	Incisione del palato

27.32.00↔	Asportazione o distruzione ampia di lesione o tessuto del palato osseo, NAS	27.62.12↔	Ricostruzione plastica primaria del palato molle
27.32.10↔	Asportazione totale per via transorale di lesione o tessuto del palato osseo	27.62.20↔	Ricostruzione plastica secondaria del palato osseo senza innesto osseo
27.32.11↔	Asportazione radicale per via transmandibolare di lesione o tessuto del palato osseo [resezione in blocco]	27.62.21↔	Ricostruzione plastica secondaria del palato osseo con innesto osseo
27.32.12↔	Asportazione radicale per via transfacciale di lesione o tessuto del palato osseo [resezione in blocco]	27.62.22↔	Ricostruzione plastica secondaria del palato molle
27.32.99↔	Asportazione o distruzione ampia di lesione o tessuto del palato osseo, altro	27.62.99↔	Correzione di palatoschisi, altro
27.42↔	Ampia asportazione di lesione del labbro	27.63.00↔	Revisione di correzione di palatoschisi, NAS
27.43.00↔	Altra asportazione di lesione o tessuto del labbro, NAS	27.63.10↔	Revisione di correzione di palatoschisi, Gnatoplastica
27.43.10↔	Altra asportazione di lesione o tessuto del labbro, asportazione locale	27.63.11↔	Revisione di correzione di palatoschisi, Gnatoplastica con osteoplastica
27.43.99↔	Altra asportazione di lesione o tessuto del labbro, altro	27.63.20↔	Revisione di correzione di palatoschisi, Correzione secondaria di gnatoschisi
27.44.00↔	Asportazione radicale di lesione del labbro, NAS	27.63.99↔	Revisione di correzione di palatoschisi, altro
27.44.11↔	Asportazione radicale di lesione cutanea del labbro senza innesto o trasposizione di cute	27.69.00↔	Altra riparazione plastica del palato, NAS
27.44.20↔	Asportazione radicale di lesione cutanea del labbro con innesto o trasposizione di cute	27.69.10↔	Riparazione plastica del palato molle
27.44.99↔	Asportazione radicale di lesione del labbro, altro	27.69.11↔	Riparazione plastica del palato osseo
27.49.00↔	Altra asportazione della bocca, NAS	27.69.99↔	Altra riparazione plastica del palato, altro
27.49.10↔	Asportazione della guancia	27.73↔	Riparazione dell'ugola
27.49.11↔	Asportazione del pavimento della bocca	27.92↔	Incisione della bocca, struttura non specificata
27.49.99↔	Altra asportazione della bocca, altro	27.99↔	Altri interventi sul cavo orale
27.53↔	Chiusura di fistola della bocca	28.7x.00↔	Controllo di emorragia dopo tonsillectomia e adenoidectomia, NAS
27.54.00↔	Riparazione di schisi (congenita) del labbro, NAS	28.7x.10↔	Controllo di emorragia dopo tonsillectomia
27.54.10↔	Labioplastica per schisi (congenita) del labbro	28.7x.11↔	Controllo di emorragia dopo adenoidectomia
27.54.11↔	Intervento secondario per schisi (congenita) del labbro	28.7x.99↔	Controllo di emorragia dopo tonsillectomia e adenoidectomia, altro
27.54.99↔	Riparazione di schisi (congenita) del labbro, altro	28.92↔	Asportazione di lesione di tonsille e adenoidi
27.55.00↔	Innesto a tutto spessore di cute su labbro e bocca, NAS	28.99↔	Altri interventi su tonsille e adenoidi
27.55.10↔	Piccolo innesto a tutto spessore su labbro e bocca	29.0↔	Faringotomia
27.55.20↔	Ampio innesto a tutto spessore su labbro e bocca	29.2x.00↔	Asportazione di cisti o vestigia di fessura branchiale, NAS
27.55.99↔	Innesto a tutto spessore di cute su labbro e bocca, altro	29.2x.10↔	Asportazione di cisti laterale del collo
27.56.10↔	Piccolo innesto cutaneo sottile su labbro e bocca	29.2x.11↔	Asportazione di cisti o vestigia di fessura branchiale quale intervento secondario
27.56.20↔	Ampio innesto cutaneo a spessore parziale su labbro e bocca	29.2x.20↔	Intervento su vestigia di arco branchiale, NAS
27.56.30↔	Piccolo eteroinnesto di cute nel labbro	29.2x.21↔	Intervento su vestigia di arco branchiale, intervento secondario
27.56.40↔	Ampio eteroinnesto di cute nel labbro	29.2x.99↔	Asportazione di cisti o vestigia di fessura branchiale, altro
27.56.50↔	Piccolo omoinnesto di cute nel labbro	29.33.00↔	Faringectomia (parziale), NAS
27.56.60↔	Ampio omoinnesto di cute nel labbro	29.33.10↔	Faringectomia parziale, senza ricostruzione
27.56.99↔	Altra innesto di cute su labbro e bocca, altro	29.33.11↔	Faringectomia parziale, Ricostruzione con lembo peduncolato regionale o a distanza
27.57.10↔	Impianto di innesto libero con anastomosi microvascolare su labbro e bocca	29.33.12↔	Faringectomia parziale, Ricostruzione con innesto libero con anastomosi microvascolare
27.57.11↔	Impianto di lembo a distanza peduncolato su labbro e bocca	29.33.20↔	Faringectomia totale, Ricostruzione con lembo peduncolato regionale o a distanza
27.57.99↔	Innesto di lembo peduncolato o libero su labbro e bocca, altro	29.33.21↔	Faringectomia totale, Ricostruzione con innesto libero con anastomosi microvascolare, innesto intestinale libero o pull-up gastrico
27.58↔	Revisione di lembo peduncolato o libero o di innesto cutaneo libero di labbro e bocca	29.33.99↔	Faringectomia (parziale), altro
27.59.00↔	Altra ricostruzione plastica di labbro e bocca, NAS	29.4x.00↔	Intervento di plastica faringea, NAS
27.59.10↔	Piccolo innesto cutaneo rigenerativo temporaneo nel labbro	29.4x.10↔	Intervento di plastica faringea, con mucosa locale o lembo cutaneo libero
27.59.11↔	Ampio innesto cutaneo rigenerativo temporaneo nel labbro	29.4x.11↔	Intervento di plastica faringea, con lembo miocutaneo peduncolato
27.59.20↔	Piccola copertura dei tessuti molli del labbro con cheratinociti coltivati	29.4x.12↔	Intervento di plastica faringea, con innesto con anastomosi microvascolare, innesto intestinale o pull-up gastrico
27.59.21↔	Ampia copertura dei tessuti molli del labbro con cheratinociti coltivati	29.4x.99↔	Intervento di plastica faringea, altro
27.59.30↔	Piccola copertura temporanea dei tessuti molli del labbro mediante combinazione di varie procedure	29.51↔	Sutura di lacerazione della faringe
27.59.31↔	Ampia copertura temporanea dei tessuti molli del labbro mediante combinazione di varie procedure	29.53↔	Chiusura di altra fistola della faringe
27.59.40↔	Altra ricostruzione plastica di labbro e bocca mediante innesto libero con anastomosi microvascolare	29.59↔	Altra riparazione della faringe
27.59.41↔	Altra ricostruzione plastica di labbro e bocca con lembo a distanza peduncolato	29.92↔	Sezione del nervo glossofaringeo
27.59.50↔	Distacco del peduncolo dopo plastica cutanea del labbro	30.1x.00↔	Emilaringectomia, NAS
27.59.60↔	Inserzione di espansore tissutale nel labbro	30.1x.10↔	Emilaringectomia, sopraglottica orizzontale
27.59.99↔	Altra ricostruzione plastica di labbro e bocca, altro	30.1x.11↔	Emilaringectomia, sopraglottica con asportazione della base della lingua
27.61↔	Sutura di lacerazione del palato	30.1x.99↔	Emilaringectomia, altro
27.62.00↔	Correzione di palatoschisi, NAS	30.22.00↔	Cordectomia, NAS
27.62.10↔	Ricostruzione plastica primaria del palato osseo senza innesto osseo	30.22.10↔	Cordectomia, endolaringea
27.62.11↔	Ricostruzione plastica primaria del palato osseo con innesto osseo	30.22.11↔	Cordectomia, mediante tirotonomia
		30.22.99↔	Cordectomia, altro
		30.29.00↔	Altra laringectomia parziale, NAS

30.29.10↔	Cricoioidoepiglottopessia (CHEP)	31.69.42↔	Ricostruzione plastica di corda vocale
30.29.11↔	Cricoioidopessia (CHP)	31.69.99↔	Altra riparazione della laringe, altro
30.29.20↔	Asportazione parziale faringolaringea	31.71↔	Sutura di lacerazione della trachea
30.29.21↔	Laringectomia parziale frontale (Huet)	31.72↔	Chiusura di fistola esterna della trachea
30.29.22↔	Laringectomia parziale frontolaterale (Leroux-Robert)	31.73↔	Chiusura di altra fistola della trachea
30.29.30↔	Aritenoidectomia	31.79.00↔	Altri interventi di riparazione e di plastica sulla trachea, NAS
30.29.99↔	Altra laringectomia parziale, altro	31.79.11↔	Ricostruzione plastica (trapianto di trachea)
30.3x.00↔	Laringectomia totale, NAS	31.79.12↔	Tracheopessia
30.3x.10↔	Laringectomia totale, senza ricostruzione	31.79.13↔	Anastomosi termino-terminale della trachea (per lacerazione)
30.3x.11↔	Laringectomia totale, ricostruzione con mucosa locale	31.79.14↔	Resezione cricotracheale
30.3x.12↔	Laringectomia totale, ricostruzione con innesto non vascolarizzato	31.79.15↔	Altra ricostruzione (plastica) della trachea per stenosi tracheale
30.3x.13↔	Laringectomia totale, ricostruzione con lembo regionale peduncolato	31.79.99↔	Altri interventi di riparazione e di plastica sulla trachea, altro
30.3x.14↔	Laringectomia totale, ricostruzione con lembo a distanza peduncolato	31.91↔	Sezione del nervo laringeo
30.3x.15↔	Laringectomia totale, ricostruzione con innesto libero con anastomosi microvascolare	31.92↔	Lisi di aderenze della trachea o della laringe
30.3x.16↔	Laringectomia totale, ricostruzione con innesto intestinale libero	31.98↔	Altri interventi sulla laringe
30.3x.17↔	Laringectomia totale, ricostruzione con pull-up gastrico	31.99.00↔	Altri interventi sulla trachea, NAS
30.3x.19↔	Laringectomia totale, altra ricostruzione	31.99.99↔	Altri interventi sulla trachea, altro
30.3x.99↔	Laringectomia totale, altro	32.09.00↔	Altra asportazione o distruzione locale di lesione o tessuto bronchiale, NAS
30.4x.00↔	Laringectomia radicale, NAS	32.09.10↔	Altra asportazione o distruzione locale di lesione o tessuto bronchiale, mediante toracotomia
30.4x.10↔	Laringectomia radicale, con faringectomia, senza ricostruzione	32.09.20↔	Altra asportazione o distruzione locale di lesione o tessuto bronchiale, mediante toracosopia
30.4x.11↔	Laringectomia radicale, con faringectomia, ricostruzione con mucosa locale	32.09.99↔	Altra asportazione o distruzione locale di lesione o tessuto bronchiale, altro
30.4x.12↔	Laringectomia radicale, con faringectomia, ricostruzione con innesto non vascolarizzato	32.1x.10↔	Altra asportazione bronchiale, resezione della biforcazione
30.4x.13↔	Laringectomia radicale, con faringectomia, ricostruzione con lembo regionale peduncolato	32.1x.20↔	Altra asportazione bronchiale, revisione per insufficienza di moncone bronchiale
30.4x.14↔	Laringectomia radicale, con faringectomia, ricostruzione con lembo peduncolato	32.30↔	Resezione segmentale anatomica del polmone per via toracoscopica
30.4x.15↔	Laringectomia radicale, con faringectomia, ricostruzione con innesto libero con anastomosi microvascolare	32.39↔	Altra resezione segmentale anatomica non specificata del polmone
30.4x.16↔	Laringectomia radicale, con faringectomia, ricostruzione con innesto intestinale libero	32.41.00↔	Lobectomia del polmone in toracosopia, NAS
30.4x.17↔	Laringectomia radicale, con faringectomia, ricostruzione con pull-up gastrico	32.41.10↔	Lobectomia del polmone, per via toracoscopica, senza menzione di linfadenectomia radicale, NAS
30.4x.19↔	Laringectomia radicale, con faringectomia, altra ricostruzione	32.41.11↔	Lobectomia del polmone, per via toracoscopica, senza menzione di linfadenectomia radicale, senza dilatazione broncoplastica o angioplastica
30.4x.20↔	Laringectomia radicale, con faringectomia e tiroidectomia, senza ricostruzione	32.41.12↔	Lobectomia del polmone, per via toracoscopica, senza menzione di linfadenectomia radicale, con dilatazione broncoplastica
30.4x.21↔	Laringectomia radicale, con faringectomia e tiroidectomia, ricostruzione con mucosa locale	32.41.13↔	Lobectomia del polmone, per via toracoscopica, senza menzione di linfadenectomia radicale, con dilatazione broncoplastica
30.4x.22↔	Laringectomia radicale, con faringectomia e tiroidectomia, ricostruzione con innesto non vascolarizzato	32.41.14↔	Lobectomia del polmone, per via toracoscopica, senza menzione di linfadenectomia radicale, con dilatazione broncoplastica nonché dilatazione angioplastica
30.4x.23↔	Laringectomia radicale, con faringectomia e tiroidectomia, ricostruzione con lembo regionale peduncolato	32.41.19↔	Lobectomia del polmone, per via toracoscopica, senza menzione di linfadenectomia radicale, altro
30.4x.24↔	Laringectomia radicale, con faringectomia e tiroidectomia, ricostruzione con lembo peduncolato	32.41.20↔	Lobectomia del polmone, per via toracoscopica, con linfadenectomia radicale, NAS
30.4x.25↔	Laringectomia radicale, con faringectomia e tiroidectomia, ricostruzione con innesto libero con anastomosi microvascolare	32.41.99↔	Lobectomia del polmone in toracosopia, altro
30.4x.26↔	Laringectomia radicale, con faringectomia e tiroidectomia, ricostruzione con innesto intestinale libero	32.42.00↔	Lobectomia del polmone, chirurgica a cielo aperto, NAS
30.4x.27↔	Laringectomia radicale, con faringectomia e tiroidectomia, ricostruzione con pull-up gastrico	32.42.10↔	Lobectomia del polmone, chirurgica a cielo aperto, senza menzione di linfadenectomia radicale, NAS
30.4x.29↔	Laringectomia radicale, con faringectomia e tiroidectomia, altra ricostruzione	32.42.11↔	Lobectomia del polmone, chirurgica a cielo aperto, senza linfadenectomia radicale, senza dilatazione broncoplastica o angioplastica
30.4x.99↔	Laringectomia radicale, altro	32.42.12↔	Lobectomia del polmone, chirurgica a cielo aperto, senza linfadenectomia radicale, con dilatazione broncoplastica
31.61↔	Sutura di lacerazione della laringe	32.42.13↔	Lobectomia del polmone, chirurgica a cielo aperto, senza linfadenectomia radicale, con dilatazione angioplastica
31.62↔	Chiusura di fistola della laringe	32.42.14↔	Lobectomia del polmone, chirurgica a cielo aperto, senza linfadenectomia radicale, con dilatazione broncoplastica nonché dilatazione angioplastica
31.63↔	Revisione di laringostomia	32.42.19↔	Lobectomia del polmone, chirurgica a cielo aperto, senza linfadenectomia radicale, altro
31.64↔	Riparazione di frattura della laringe	32.42.20↔	Lobectomia del polmone, chirurgica a cielo aperto, con linfadenectomia radicale, NAS
31.69.00↔	Altra riparazione della laringe, NAS	32.42.21↔	Lobectomia del polmone, chirurgica a cielo aperto, con linfadenectomia radicale, senza dilatazione broncoplastica o angioplastica
31.69.10↔	Laringoplastica, NAS		
31.69.11↔	Laringoplastica di medializzazione, NAS		
31.69.12↔	Laringoplastica di medializzazione, tiroplastica di tipo I		
31.69.14↔	Laringoplastica di medializzazione, per via esterna		
31.69.20↔	Plastica di allargamento della glottide (endolaringea)		
31.69.30↔	Cricotiroidopessia		
31.69.31↔	Aritenoideopessia		
31.69.40↔	Costruzione / revisione di neoglottide		
31.69.41↔	Ricostruzione plastica della laringe		

32.42.22↔	Lobectomia del polmone, chirurgica a cielo aperto, con linfadenectomia radicale, con dilatazione broncoplastica	34.27.00↔	Biopsia del diaframma, NAS
32.42.23↔	Lobectomia del polmone, chirurgica a cielo aperto, con linfadenectomia radicale, con dilatazione angioplastica	34.27.20↔	Biopsia a cielo aperto del diaframma
32.42.24↔	Lobectomia del polmone, chirurgica a cielo aperto, con linfadenectomia radicale, con dilatazione broncoplastica, con dilatazione angioplastica	34.27.99↔	Biopsia del diaframma, altro
32.42.29↔	Lobectomia del polmone, chirurgica a cielo aperto, con linfadenectomia radicale, altro	34.3x.00↔	Asportazione o distruzione di lesione o tessuto del mediastino, NAS
32.42.30↔	Lobectomia del polmone, allargata	34.3x.10↔	Asportazione di lesione o tessuto del mediastino
32.42.40↔	Lobectomia del polmone, bilobectomia, NAS	34.3x.20↔	Resezione di lesione o tessuto del mediastino, NAS
32.42.41↔	Lobectomia del polmone, bilobectomia, senza dilatazione broncoplastica o angioplastica	34.3x.21↔	Resezione di lesione o tessuto del mediastino, senza resezione di organi mediastinici
32.42.42↔	Lobectomia del polmone, bilobectomia, con dilatazione broncoplastica	34.3x.22↔	Resezione di lesione o tessuto del mediastino, con resezione polmonare o resezione parziale della parete toracica
32.42.43↔	Lobectomia del polmone, bilobectomia, con dilatazione angioplastica	34.3x.23↔	Resezione di lesione o tessuto del mediastino, con resezione parziale del pericardio
32.42.44↔	Lobectomia del polmone, bilobectomia, con dilatazione broncoplastica e angioplastica	34.3x.24↔	Resezione di lesione o tessuto del mediastino, con sostituzione vascolare mediante protesi
32.42.49↔	Lobectomia del polmone, bilobectomia, altro	34.3x.25↔	Resezione di lesione o tessuto del mediastino, con resezione polmonare e sostituzione vascolare
32.42.99↔	Lobectomia del polmone, chirurgica a cielo aperto, altro	34.3x.26↔	Resezione di lesione o tessuto del mediastino, con resezione polmonare e resezione parziale del pericardio
32.49↔	Altra lobectomia del polmone	34.3x.27↔	Resezione di lesione o tessuto del mediastino, con resezione parziale del pericardio e sostituzione vascolare
32.50↔	Pneumonectomia in toracosopia	34.3x.28↔	Resezione di lesione o tessuto del mediastino, con resezione parziale di polmone e pericardio e sostituzione vascolare
32.51.00↔	Pneumonectomia, chirurgica a cielo aperto, NAS	34.3x.29↔	Resezione di lesione o tessuto del mediastino, altro
32.51.10↔	Pneumonectomia, chirurgica a cielo aperto, senza linfadenectomia radicale, NAS	34.3x.30↔	Distruzione di lesione o tessuto del mediastino
32.51.11↔	Pneumonectomia, chirurgica a cielo aperto, senza linfadenectomia radicale, senza dilatazione broncoplastica o angioplastica	34.3x.99↔	Asportazione o distruzione di lesione o tessuto del mediastino, altro
32.51.12↔	Pneumonectomia, chirurgica a cielo aperto, senza linfadenectomia radicale, con dilatazione broncoplastica	34.4x.00↔	Asportazione o distruzione di lesione della parete toracica, NAS
32.51.13↔	Pneumonectomia, chirurgica a cielo aperto, senza linfadenectomia radicale, con dilatazione angioplastica	34.4x.10↔	Asportazione di lesione della parete toracica
32.51.14↔	Pneumonectomia, chirurgica a cielo aperto, senza linfadenectomia radicale, con dilatazione broncoplastica nonché dilatazione angioplastica	34.4x.20↔	Resezione parziale di lesione della parete toracica, NAS
32.51.19↔	Pneumonectomia, chirurgica a cielo aperto, senza linfadenectomia radicale, altro	34.4x.21↔	Resezione parziale di lesione della parete toracica, senza ricostruzione
32.51.20↔	Pneumonectomia, chirurgica a cielo aperto, con linfadenectomia radicale, NAS	34.4x.22↔	Resezione parziale di lesione della parete toracica, con ricostruzione
32.51.21↔	Pneumonectomia, chirurgica a cielo aperto, con linfadenectomia radicale, senza dilatazione broncoplastica o angioplastica	34.4x.30↔	Resezione di lesione della parete toracica, asportazione completa dello sterno, NAS
32.51.22↔	Pneumonectomia, chirurgica a cielo aperto, con linfadenectomia radicale, con dilatazione broncoplastica	34.4x.31↔	Resezione di lesione della parete toracica, asportazione completa dello sterno, senza ricostruzione
32.51.23↔	Pneumonectomia, chirurgica a cielo aperto, con linfadenectomia radicale, con dilatazione angioplastica	34.4x.32↔	Resezione di lesione della parete toracica, asportazione completa dello sterno, con ricostruzione
32.51.24↔	Pneumonectomia, chirurgica a cielo aperto, con linfadenectomia radicale, con dilatazione broncoplastica nonché dilatazione angioplastica	34.51.00↔	Pleurectomia e decorticazione del polmone, chirurgica a cielo aperto, NAS
32.51.29↔	Pneumonectomia, chirurgica a cielo aperto, con linfadenectomia radicale, altro	34.51.11↔	Pleurectomia e decorticazione radicale del polmone e della parete toracica senza resezione del pericardio o del diaframma, chirurgica a cielo aperto
32.51.31↔	Pneumonectomia, chirurgica a cielo aperto, allargata	34.51.12↔	Pleurectomia e decorticazione radicale del polmone e della parete toracica con resezione del pericardio, chirurgica a cielo aperto
32.51.99↔	Pneumonectomia, chirurgica a cielo aperto, altro	34.51.13↔	Pleurectomia e decorticazione radicale del polmone e della parete toracica con resezione del diaframma, chirurgica a cielo aperto
32.59↔	Altra pneumonectomia non specificata	34.51.14↔	Pleurectomia e decorticazione radicale del polmone e della parete toracica con resezione del pericardio nonché del diaframma, chirurgica a cielo aperto
32.6↔	Dissezione radicale delle strutture toraciche	34.51.15↔	Pleurectomia e decorticazione parziale, chirurgica a cielo aperto
33.20↔	Biopsia del polmone in toracosopia	34.51.16↔	Pleurectomia e decorticazione subtotale, chirurgica a cielo aperto
33.25↔	Biopsia a cielo aperto del bronco	34.51.99↔	Pleurectomia e decorticazione del polmone, chirurgica a cielo aperto, altro
33.33↔	Pneumoperitoneo per collasso del polmone	34.52.00↔	Pleurectomia e decorticazione del polmone, per via toracoscopica, NAS
33.41↔	Sutura di lacerazione bronchiale	34.52.11↔	Pleurectomia e decorticazione radicale del polmone e della parete toracica senza resezione del pericardio o del diaframma, per via toracoscopica
33.42↔	Chiusura di fistola bronchiale	34.52.12↔	Pleurectomia e decorticazione radicale del polmone e della parete toracica con resezione del pericardio, per via toracoscopica
33.43↔	Chiusura di lacerazione polmonare	34.52.13↔	Pleurectomia e decorticazione radicale del polmone e della parete toracica con resezione del diaframma, per via toracoscopica
33.92↔	Legatura di bronco	34.52.14↔	Pleurectomia e decorticazione radicale del polmone e della parete toracica con resezione del pericardio nonché del diaframma, per via toracoscopica
34.02↔	Toracotomia esplorativa		
34.03↔	Riapertura di toracotomia		
34.06↔	Drenaggio della cavità pleurica in toracosopia		
34.1↔	Incisione del mediastino		
34.20↔	Biopsia della pleura in toracosopia		
34.21.00↔	Toracosopia transpleurica, NAS		
34.21.10↔	Toracosopia transpleurica, primo intervento		
34.21.20↔	Toracosopia transpleurica, reintervento		
34.21.99↔	Toracosopia transpleurica, altro		
34.26↔	Biopsia del mediastino a cielo aperto		

34.52.15↔	Pleurectomia e decorticazione parziale, per via toracoscopica	37.31.99↔	Pericardiectomia, altro
34.52.16↔	Pleurectomia e decorticazione subtotale, per via toracoscopica	37.75.00↔	Revisione senza sostituzione di elettrodo, NAS
34.52.99↔	Pleurectomia e decorticazione del polmone, per via toracoscopica, altro	37.75.31↔	Revisione senza sostituzione di elettrodo transvenoso ventricolare
34.59.10↔	Altra asportazione della pleura, pleurectomia toracoscopica	37.75.32↔	Revisione senza sostituzione di elettrodo transvenoso atriale e ventricolare
34.59.20↔	Altra asportazione della pleura, pleurectomia chirurgica a cielo aperto	37.75.33↔	Revisione senza sostituzione di elettrodo transvenoso atriale
34.6x.00↔	Pleurodesi, NAS	37.75.34↔	Revisione senza sostituzione di elettrodo transvenoso nel ventricolo sinistro attraverso il seno coronarico
34.6x.11↔	Pleurodesi, chirurgica a cielo aperto, senza decorticazione	37.75.41↔	Revisione senza sostituzione di elettrodo epicardico
34.6x.12↔	Pleurodesi, chirurgica a cielo aperto, con decorticazione	37.75.99↔	Revisione senza sostituzione di elettrodo nel cuore, altro
34.6x.13↔	Pleurodesi, chirurgica a cielo aperto, con talcaggio	37.7b.11↔	Rimozione di elettrodo transvenoso ventricolare
34.6x.19↔	Pleurodesi, chirurgica a cielo aperto, altro	37.7b.12↔	Rimozione di elettrodo transvenoso ventricolare con sensing atriale
34.6x.20↔	Pleurodesi, per via toracoscopica, NAS	37.7b.13↔	Rimozione di elettrodo transvenoso atriale
34.6x.21↔	Pleurodesi, per via toracoscopica, senza decorticazione	37.7b.14↔	Rimozione di elettrodo transvenoso dal ventricolo sinistro attraverso il seno coronarico
34.6x.22↔	Pleurodesi, per via toracoscopica, con decorticazione	37.7b.21↔	Rimozione di elettrodo dall'epicardio, mediante toracotomia e sternotomia, chirurgica a cielo aperto
34.6x.23↔	Pleurodesi, per via toracoscopica, con talcaggio	37.7b.22↔	Rimozione di elettrodo dall'epicardio tramite accesso sottoxifoideo, chirurgica a cielo aperto
34.6x.29↔	Pleurodesi, per via toracoscopica, altro	37.7b.23↔	Rimozione di elettrodo dall'epicardio, per via toracoscopica
34.6x.99↔	Pleurodesi, altro	37.7b.31↔	Rimozione di elettrodo di shock transvenoso
34.71↔	Sutura di lacerazione della parete toracica	37.8a.00↔	Impianto di pacemaker permanente, NAS
34.72↔	Chiusura di toracostomia	37.8a.11↔	Impianto di pacemaker a camera singola
34.73↔	Chiusura di altra fistola del torace	37.8a.21↔	Impianto di pacemaker a camera doppia, senza stimolazione antitachicardica
34.79.00↔	Altra riparazione della parete toracica, NAS	37.8a.22↔	Impianto di pacemaker a camera doppia, con stimolazione antitachicardica
34.79.10↔	Altra riparazione della parete toracica, chiusura secondaria di toracotomia, NAS	37.8a.31↔	Impianto di pacemaker con risincronizzazione (CRT-P)
34.79.11↔	Altra riparazione della parete toracica, chiusura secondaria di toracotomia, con filo	37.8a.41↔	Impianto di pacemaker senza sonda transvenoso
34.79.12↔	Altra riparazione della parete toracica, chiusura secondaria di toracotomia, con placca	37.8a.99↔	Impianto di pacemaker permanente, altro
34.79.19↔	Altra riparazione della parete toracica, chiusura secondaria di toracotomia, altro	37.8b.00↔	Rimozione di pacemaker permanente, NAS
34.79.20↔	Altra riparazione chirurgica a cielo aperto, della parete toracica, stabilizzazione, NAS	37.8b.11↔	Rimozione di pacemaker a camera singola
34.79.21↔	Altra riparazione chirurgica a cielo aperto, della parete toracica, stabilizzazione, con filo	37.8b.21↔	Rimozione di pacemaker a camera doppia, senza stimolazione antitachicardica
34.79.22↔	Altra riparazione chirurgica a cielo aperto, della parete toracica, stabilizzazione, con placca	37.8b.22↔	Rimozione di pacemaker a camera doppia, con stimolazione antitachicardica
34.79.29↔	Altra riparazione chirurgica a cielo aperto della parete toracica, stabilizzazione, altro	37.8b.31↔	Rimozione di pacemaker con risincronizzazione (CRT-P)
34.79.30↔	Altra riparazione della parete toracica, riduzione aperta di frattura sternale, NAS	37.8b.41↔	Rimozione di pacemaker senza sonda transvenoso
34.79.31↔	Altra riparazione della parete toracica, riduzione aperta di frattura sternale, con filo	37.8b.99↔	Rimozione di pacemaker permanente, altro
34.79.32↔	Altra riparazione della parete toracica, riduzione aperta di frattura sternale, con placca	37.8c↔	Impianto di registratore di eventi cardiaci
34.79.39↔	Altra riparazione della parete toracica, riduzione aperta di frattura sternale, altro	37.8d↔	Rimozione di registratore di eventi cardiaci
34.79.40↔	Altra riparazione della parete toracica, osteoplastica e innesto osseo	37.8e.00↔	Impianto di apparecchio di cardioversione o defibrillatore, NAS
34.79.99↔	Altra riparazione della parete toracica, altro	37.8e.11↔	Impianto di defibrillatore a camera singola
34.81↔	Asportazione di lesione o tessuto del diaframma	37.8e.12↔	Impianto di defibrillatore a camera doppia
34.82↔	Sutura di lacerazione del diaframma	37.8e.21↔	Impianto di defibrillatore con risincronizzazione (CRT-D)
34.83↔	Chiusura di fistola del diaframma	37.8e.22↔	Impianto di defibrillatore a camera singola con sensing atriale
34.84↔	Altra riparazione del diaframma	37.8e.31↔	Impianto di sistema di defibrillazione sottocutaneo
34.85↔	Impianto di pacemaker diaframmatico	37.8e.99↔	Impianto di apparecchio di cardioversione o defibrillatore, altro
34.89.00↔	Altri interventi sul diaframma, NAS	37.8f.00↔	Rimozione di apparecchio di cardioversione o defibrillatore, NAS
34.89.10↔	Altri interventi sul diaframma, incisione	37.8f.11↔	Rimozione di defibrillatore a camera singola
34.89.99↔	Altri interventi sul diaframma, altro	37.8f.12↔	Rimozione di defibrillatore a camera doppia
34.93↔	Riparazione della pleura	37.8f.21↔	Rimozione di defibrillatore con risincronizzazione (CRT-D)
34.99.00↔	Altri interventi sul torace, NAS	37.8f.22↔	Rimozione di defibrillatore a camera singola con sensing atriale
34.99.10↔	Prelievo di cartilagine costale per innesto	37.8f.31↔	Rimozione di sistema di defibrillazione sottocutaneo
34.99.99↔	Altri interventi sul torace, altro	37.8f.99↔	Rimozione di apparecchio di cardioversione o defibrillatore, altro
37.10↔	Incisione cardiaca, NAS	37.99.00↔	Altri interventi sul cuore e sul pericardio, NAS
37.11↔	Cardiotomia	37.99.10↔	Trapianto intramiocardico di cellule staminali, NAS
37.12.00↔	Pericardiotomia, NAS	37.99.11↔	Trapianto intramiocardico di cellule staminali senza arricchimento di frazioni di cellule staminali né moltiplicazione in coltura
37.12.09↔	Pericardiotomia, altra	37.99.12↔	Trapianto intramiocardico di cellule staminali con arricchimento di frazioni di cellule staminali o moltiplicazione in coltura
37.12.11↔	Pericardiotomia, chirurgica a cielo aperto	37.99.19↔	Trapianto intramiocardico di cellule staminali, altro
37.12.12↔	Pericardiotomia, per via toracoscopica	37.99.20↔	Interventi per anomalie congenite del cuore, NAS
37.31.00↔	Pericardiectomia, NAS	37.99.29↔	Interventi per anomalie congenite del cuore, altro
37.31.10↔	Pericardiectomia, parziale	37.99.30↔	Legatura di orecchietta cardiaca
37.31.20↔	Pericardiectomia, totale	37.99.80↔	Reintervento su cuore e pericardio
37.31.30↔	Adesiolisi del pericardio	37.99.99↔	Altri interventi sul cuore e sul pericardio, altro

37.9a.12↔	Rimozione o revisione di sistema di modulazione della contrattilità cardiaca (CCM)	38.32.22↔	Resezione di vene extracraniche superficiali del capo e del collo con anastomosi
38.01↔	Incisione di vasi intracranici	38.32.99↔	Resezione di altri vasi del capo e del collo con anastomosi, altro
38.04.00↔	Incisione dell'aorta, NAS	38.33.00↔	Resezione di vasi dell'arto superiore, NAS
38.04.10↔	Incisione dell'aorta ascendente e dell'arco aortico	38.33.10↔	Resezione di arterie dell'arto superiore con anastomosi, NAS
38.04.20↔	Incisione dell'aorta discendente	38.33.11↔	Resezione di arterie del braccio con anastomosi
38.04.30↔	Incisione dell'aorta addominale	38.33.12↔	Resezione dell'arteria ulnare con anastomosi
38.04.99↔	Incisione dell'aorta, altro	38.33.13↔	Resezione di altre arterie dell'avambraccio con anastomosi
38.05.00↔	Incisione di altri vasi toracici, NAS	38.33.14↔	Resezione di arterie della mano con anastomosi
38.05.10↔	Incisione di altre arterie toraciche	38.33.20↔	Resezione di vene dell'arto superiore con anastomosi, NAS
38.05.20↔	Incisione di vene toraciche, NAS	38.33.21↔	Resezione della vena ascellare con anastomosi
38.05.21↔	Incisione di vene toraciche profonde	38.33.22↔	Resezione di altre vene profonde dell'arto superiore con anastomosi
38.05.29↔	Incisione di vene toraciche, altro	38.33.23↔	Resezione di vene superficiali dell'arto superiore con anastomosi
38.05.99↔	Incisione di altri vasi toracici, altro	38.33.99↔	Resezione di vasi dell'arto superiore, altro
38.06.00↔	Incisione di arterie addominali, NAS	38.34.00↔	Resezione dell'aorta con anastomosi, NAS
38.06.10↔	Incisione di arterie viscerali, NAS	38.34.10↔	Resezione dell'aorta ascendente e dell'arco aortico con anastomosi
38.06.11↔	Incisione del tronco celiaco	38.34.20↔	Resezione dell'aorta discendente con anastomosi
38.06.12↔	Incisione dell'arteria gastrica	38.34.30↔	Resezione dell'aorta addominale con anastomosi
38.06.13↔	Incisione dell'arteria epatica	38.34.99↔	Resezione dell'aorta con anastomosi, altro
38.06.14↔	Incisione dell'arteria splenica	38.35.00↔	Resezione di vasi toracici con anastomosi, NAS
38.06.15↔	Incisione dell'arteria renale	38.35.10↔	Resezione di arterie toraciche con anastomosi, NAS
38.06.16↔	Incisione dell'arteria mesenterica	38.35.11↔	Resezione dell'arteria succlavia con anastomosi
38.06.17↔	Incisione dell'arteria lombare	38.35.12↔	Resezione del tronco brachiocefalico con anastomosi
38.06.18↔	Incisione dell'arteria iliaca	38.35.13↔	Resezione dell'arteria polmonare con anastomosi
38.06.19↔	Incisione di arterie viscerali, altro	38.35.19↔	Resezione di arterie toraciche con anastomosi, altro
38.06.99↔	Incisione di arterie addominali, altro	38.35.20↔	Resezione di vene toraciche con anastomosi, NAS
38.07.00↔	Incisione di vene addominali, NAS	38.35.21↔	Resezione della vena polmonare con anastomosi
38.07.10↔	Incisione di vene addominali profonde, NAS	38.35.22↔	Resezione della vena succlavia con anastomosi
38.07.11↔	Incisione della vena cava inferiore	38.35.23↔	Resezione della vena cava superiore con anastomosi
38.07.12↔	Incisione della vena iliaca	38.35.28↔	Resezione di vene toraciche e altre vene profonde con anastomosi
38.07.19↔	Incisione di vene addominali profonde, altro	38.35.29↔	Resezione di vene toraciche con anastomosi, altro
38.07.99↔	Incisione di vene addominali, altro	38.35.99↔	Resezione di vasi toracici con anastomosi, altro
38.10↔	Enderteriectomia, sede non specificata	38.36.00↔	Resezione di arterie addominali con anastomosi, NAS
38.11↔	Enderteriectomia dei vasi intracranici	38.36.10↔	Resezione di arterie viscerali con anastomosi, NAS
38.12↔	Enderteriectomia di altri vasi del capo e del collo	38.36.11↔	Resezione del tronco celiaco con anastomosi
38.13↔	Enderteriectomia di vasi dell'arto superiore	38.36.12↔	Resezione dell'arteria gastrica con anastomosi
38.14.00↔	Enderteriectomia dell'aorta, NAS	38.36.13↔	Resezione dell'arteria epatica con anastomosi
38.14.10↔	Enderteriectomia dell'aorta ascendente e dell'arco aortico	38.36.14↔	Resezione dell'arteria splenica con anastomosi
38.14.20↔	Enderteriectomia dell'aorta discendente	38.36.15↔	Resezione dell'arteria renale con anastomosi
38.14.30↔	Enderteriectomia dell'aorta addominale	38.36.16↔	Resezione dell'arteria mesenterica
38.14.99↔	Enderteriectomia dell'aorta, altro	38.36.17↔	Resezione dell'arteria iliaca con anastomosi
38.15.00↔	Enderteriectomia di altri vasi toracici, NAS	38.36.19↔	Resezione di arterie viscerali con anastomosi, altro
38.15.10↔	Enderteriectomia dell'arteria succlavia	38.36.99↔	Resezione di arterie addominali con anastomosi, altro
38.15.20↔	Enderteriectomia del tronco brachiocefalico	38.37.00↔	Resezione di vene addominali con anastomosi, NAS
38.15.30↔	Enderteriectomia dell'arteria polmonare	38.37.10↔	Resezione di vene addominali profonde con anastomosi, NAS
38.15.40↔	Enderteriectomia della vena polmonare	38.37.11↔	Resezione della vena cava inferiore con anastomosi
38.15.99↔	Enderteriectomia di altri vasi toracici, altro	38.37.12↔	Resezione della vena iliaca con anastomosi
38.16.00↔	Enderteriectomia delle arterie addominali, NAS	38.37.19↔	Resezione di vene addominali profonde con anastomosi, altro
38.16.10↔	Enderteriectomia delle arterie viscerali, NAS	38.37.99↔	Resezione di vene addominali con anastomosi, altro
38.16.11↔	Enderteriectomia del tronco celiaco	38.38.00↔	Resezione di arterie dell'arto inferiore con anastomosi, NAS
38.16.12↔	Enderteriectomia dell'arteria gastrica	38.38.10↔	Resezione dell'arteria femorale (comune) (superficiale) con anastomosi
38.16.13↔	Enderteriectomia dell'arteria epatica	38.38.11↔	Resezione dell'arteria femorale profonda con anastomosi
38.16.14↔	Enderteriectomia dell'arteria splenica	38.38.12↔	Resezione dell'arteria poplitea con anastomosi
38.16.15↔	Enderteriectomia dell'arteria renale	38.38.99↔	Resezione di arterie dell'arto inferiore con anastomosi, altro
38.16.16↔	Enderteriectomia dell'arteria mesenterica	38.39.00↔	Resezione di vene dell'arto inferiore con anastomosi, NAS
38.16.17↔	Enderteriectomia dell'arteria lombare	38.39.10↔	Resezione di vene dell'arto inferiore con anastomosi, vene profonde
38.16.18↔	Enderteriectomia dell'arteria iliaca	38.39.99↔	Resezione di vene dell'arto inferiore con anastomosi, altro
38.16.19↔	Enderteriectomia delle arterie viscerali, altro	38.40↔	Resezione di vasi con sostituzione, sede non specificata
38.16.99↔	Enderteriectomia delle arterie addominali, altro	38.42↔	Resezione di altri vasi del capo e collo con sostituzione
38.18.00↔	Enderteriectomia delle arterie dell'arto inferiore, NAS	38.43.00↔	Resezione di vasi dell'arto superiore con sostituzione, NAS
38.18.10↔	Enderteriectomia dell'arteria femorale (comune) (superficiale)	38.43.10↔	Resezione di arterie dell'arto superiore con sostituzione, NAS
38.18.11↔	Enderteriectomia dell'arteria femorale profonda	38.43.11↔	Resezione dell'arteria ascellare con sostituzione
38.18.12↔	Enderteriectomia dell'arteria poplitea	38.43.20↔	Resezione di vene dell'arto superiore con sostituzione, NAS
38.18.99↔	Enderteriectomia delle arterie dell'arto inferiore, altro	38.43.21↔	Resezione della vena ascellare con sostituzione
38.32.00↔	Resezione di altri vasi del capo e del collo con anastomosi, NAS		
38.32.10↔	Resezione di arterie extracraniche del capo e del collo con anastomosi		
38.32.20↔	Resezione di arterie extracraniche del capo e del collo con anastomosi, NAS		
38.32.21↔	Resezione della vena giugulare con anastomosi		

38.43.28↔	Resezione di altre vene profonde dell'arto superiore con sostituzione	38.66.16↔	Altra asportazione dell'arteria mesenterica
38.43.29↔	Resezione di vene dell'arto superiore con sostituzione, altro	38.66.17↔	Altra asportazione dell'arteria lombare
38.43.99↔	Resezione di vasi dell'arto superiore con sostituzione, altro	38.66.18↔	Altra asportazione dell'arteria iliaca
38.44.00↔	Resezione dell'aorta addominale con sostituzione, NAS	38.66.19↔	Altra asportazione di arterie viscerali, altro
38.44.10↔	Resezione dell'aorta addominale con sostituzione, surrenale	38.66.99↔	Altra asportazione di arterie addominali, altro
38.44.11↔	Resezione dell'aorta addominale con sostituzione, infra-renale	38.67.00↔	Altra asportazione di vene addominali, NAS
38.44.12↔	Resezione dell'aorta addominale con sostituzione, iuxta-renale	38.67.10↔	Altra asportazione di vene addominali profonde, NAS
38.44.99↔	Resezione dell'aorta addominale con sostituzione, altro	38.67.11↔	Altra asportazione della vena cava inferiore
38.45.00↔	Resezione di vasi toracici con sostituzione, NAS	38.67.12↔	Altra asportazione della vena iliaca
38.45.10↔	Resezione dell'aorta toracica con sostituzione, NAS	38.67.19↔	Altra asportazione di vene addominali profonde, altro
38.45.11↔	Resezione dell'aorta ascendente o dell'arco aortico con sostituzione	38.67.99↔	Altra asportazione di vene addominali, altro
38.45.12↔	Resezione dell'aorta toracica con sostituzione	38.68.00↔	Altra asportazione di arterie dell'arto inferiore, NAS
38.45.13↔	Resezione dell'aorta toracoaddominale con sostituzione	38.68.10↔	Altra asportazione di arterie della coscia
38.45.14↔	Resezione dell'aorta toracica con sostituzione con protesi ibrida	38.68.20↔	Altra asportazione di arterie della gamba e del piede
38.45.19↔	Resezione dell'aorta toracica con sostituzione, altro	38.68.99↔	Altra asportazione di arterie dell'arto inferiore, altro
38.45.20↔	Resezione di altre arterie toraciche con sostituzione, NAS	38.69↔	Altra asportazione di vene dell'arto inferiore
38.45.21↔	Resezione dell'arteria polmonare con sostituzione	38.7x.10↔	Interruzione della vena cava, chirurgica a cielo aperto, NAS
38.45.22↔	Resezione del tronco brachiocefalico con sostituzione	38.7x.11↔	Inserzione di filtro antiemboli nella vena cava, chirurgica a cielo aperto
38.45.29↔	Resezione di altre arterie toraciche con sostituzione	38.7x.12↔	Rimozione di filtro antiemboli dalla vena cava, chirurgica a cielo aperto
38.45.30↔	Resezione di vene toraciche con sostituzione, NAS	38.7x.13↔	Legatura o plicatura della vena cava, chirurgica a cielo aperto
38.45.31↔	Resezione della vena cava superiore con sostituzione	38.7x.19↔	Interruzione della vena cava, chirurgica a cielo aperto, altro
38.45.38↔	Resezione di altre vene toraciche profonde con sostituzione	38.82.00↔	Altra occlusione chirurgica di vasi del capo e del collo, NAS
38.45.39↔	Resezione di vene toraciche con sostituzione, altro	38.82.10↔	Altra occlusione chirurgica di arterie extracraniche del capo e del collo
38.45.99↔	Resezione di vasi toracici con sostituzione, altro	38.82.20↔	Altra occlusione chirurgica di vene extracraniche del capo e del collo
38.46↔	Resezione di arterie addominali con sostituzione	38.82.21↔	Altra occlusione chirurgica della vena giugulare
38.47.00↔	Resezione di vene addominali con sostituzione, NAS	38.82.22↔	Altra occlusione chirurgica di altre vene extracraniche profonde del capo e del collo
38.47.10↔	Resezione di vene addominali profonde con sostituzione, NAS	38.82.29↔	Altra occlusione chirurgica di vene extracraniche del capo e del collo, altro
38.47.11↔	Resezione della vena cava inferiore con sostituzione	38.82.99↔	Altra occlusione chirurgica di vasi del capo e del collo, NAS
38.47.12↔	Resezione della vena iliaca con sostituzione	38.83.11↔	Altra occlusione chirurgica di arterie della mano
38.47.19↔	Resezione di vene addominali profonde con sostituzione, altro	38.83.19↔	Altra occlusione chirurgica di altre arterie dell'arto superiore
38.47.99↔	Resezione di vene addominali con sostituzione, altro	38.83.21↔	Altra occlusione chirurgica di vene profonde dell'arto superiore, NAS
38.48.00↔	Resezione di arterie dell'arto inferiore con sostituzione, NAS	38.84.00↔	Altra occlusione chirurgica dell'aorta, NAS
38.48.10↔	Resezione dell'arteria femorale (comune) (superficiale) con sostituzione	38.84.10↔	Altra occlusione chirurgica dell'aorta toracica
38.48.11↔	Resezione dell'arteria femorale profonda con sostituzione	38.84.20↔	Altra occlusione chirurgica dell'aorta addominale
38.48.12↔	Resezione dell'arteria poplitea con sostituzione	38.84.31↔	Legatura del dotto arterioso pervio
38.48.13↔	Resezione di arterie della gamba con sostituzione	38.84.99↔	Altra occlusione chirurgica dell'aorta, altro
38.48.99↔	Resezione di arterie dell'arto inferiore con sostituzione, altro	38.85.00↔	Altra occlusione chirurgica di altri vasi toracici, NAS
38.49.00↔	Resezione di vene dell'arto inferiore con sostituzione, NAS	38.85.10↔	Altra occlusione chirurgica di altre arterie toraciche, NAS
38.49.10↔	Resezione di vene profonde dell'arto inferiore con sostituzione	38.85.11↔	Altra occlusione chirurgica dell'arteria succlavia
38.49.99↔	Resezione di vene dell'arto inferiore con sostituzione, altro	38.85.12↔	Altra occlusione chirurgica dell'arteria polmonare
38.62↔	Altra asportazione di altri vasi del capo e del collo	38.85.13↔	Altra occlusione chirurgica del tronco brachiocefalico
38.63.00↔	Altra asportazione di vasi dell'arto superiore, NAS	38.85.19↔	Altra occlusione chirurgica di altre arterie toraciche, altro
38.63.10↔	Altra asportazione di arterie dell'arto superiore, NAS	38.85.20↔	Altra occlusione chirurgica di vene toraciche, NAS
38.63.11↔	Altra asportazione di arterie della mano	38.85.21↔	Altra occlusione chirurgica della vena cava superiore
38.63.19↔	Altra asportazione di arterie dell'arto superiore, altro	38.85.22↔	Altra occlusione chirurgica della vena polmonare
38.63.20↔	Altra asportazione di vene dell'arto superiore, NAS	38.85.23↔	Altra occlusione chirurgica della vena succlavia
38.63.21↔	Altra asportazione di vene profonde dell'arto superiore	38.85.28↔	Altra occlusione chirurgica di altre vene toraciche profonde, NAS
38.63.29↔	Altra asportazione di vene dell'arto superiore, altro	38.85.29↔	Altra occlusione chirurgica di vene toraciche, altro
38.63.99↔	Altra asportazione di vasi dell'arto superiore, altro	38.85.99↔	Altra occlusione chirurgica di altri vasi toracici, altro
38.64.00↔	Altra asportazione dell'aorta, NAS	38.86.00↔	Altra occlusione chirurgica di arterie addominali, NAS
38.64.10↔	Altra asportazione dell'aorta toracica	38.86.10↔	Altra occlusione chirurgica di arterie viscerali, NAS
38.64.20↔	Altra asportazione dell'aorta addominale	38.86.11↔	Altra occlusione chirurgica del tronco celiaco
38.64.99↔	Altra asportazione dell'aorta, altro	38.86.12↔	Altra occlusione chirurgica dell'arteria gastrica
38.65.00↔	Altra asportazione di vasi toracici, NAS	38.86.13↔	Altra occlusione chirurgica dell'arteria epatica
38.65.10↔	Altra asportazione di arterie toraciche	38.86.14↔	Altra occlusione chirurgica dell'arteria splenica
38.65.20↔	Altra asportazione di vene toraciche, NAS	38.86.15↔	Altra occlusione chirurgica dell'arteria renale
38.65.21↔	Altra asportazione della vena cava superiore	38.86.16↔	Altra occlusione chirurgica dell'arteria mesenterica
38.65.22↔	Altra asportazione di altre vene toraciche profonde	38.86.17↔	Altra occlusione chirurgica dell'arteria iliaca
38.65.29↔	Altra asportazione di vene toraciche, altro	38.86.19↔	Altra occlusione chirurgica di arterie viscerali, altro
38.65.99↔	Altra asportazione di vasi toracici, altro	38.86.99↔	Altra occlusione chirurgica di arterie addominali, altro
38.66.00↔	Altra asportazione di arterie addominali, NAS	38.87.00↔	Altra occlusione chirurgica di vene addominali, NAS
38.66.10↔	Altra asportazione di arterie viscerali, NAS	38.87.10↔	Altra occlusione chirurgica di vene addominali profonde, NAS
38.66.11↔	Altra asportazione del tronco celiaco	38.87.11↔	Altra occlusione chirurgica della vena cava inferiore
38.66.12↔	Altra asportazione dell'arteria gastrica		
38.66.13↔	Altra asportazione dell'arteria epatica		
38.66.14↔	Altra asportazione dell'arteria splenica		
38.66.15↔	Altra asportazione dell'arteria renale		

38.87.12↔	Altra occlusione chirurgica della vena iliaca comune e iliaca interna	39.29.99↔	Altri shunt o bypass vascolari (periferici), altro
38.87.19↔	Altra occlusione chirurgica di vene addominali profonde, altro	39.31.00↔	Sutura di arteria, NAS
38.87.99↔	Altra occlusione chirurgica di vene addominali, altro	39.31.10↔	Sutura di arteria del capo e del collo, NAS
38.88↔	Altra occlusione chirurgica di arterie arto inferiore	39.31.11↔	Sutura di arteria intracranica
38.89↔	Altra occlusione chirurgica di vene arto inferiore	39.31.19↔	Sutura di arteria del capo e del collo, altro
39.22.00↔	Bypass aorto-succlavio-carotideo, NAS	39.31.20↔	Sutura di arteria del braccio, NAS
39.22.10↔	Bypass carotideo, NAS	39.31.21↔	Sutura dell'arteria ascellare
39.22.11↔	Bypass: carotide-carotide	39.31.22↔	Sutura dell'arteria brachiale
39.22.12↔	Bypass: carotide-vertebrale	39.31.29↔	Sutura di arteria del braccio, altro
39.22.13↔	Bypass: carotide-succlavia	39.31.30↔	Sutura di arteria dell'avambraccio
39.22.14↔	Bypass: carotide-aorta	39.31.40↔	Sutura di arteria della mano
39.22.19↔	Bypass carotideo, altro	39.31.50↔	Sutura di arteria dell'arto inferiore
39.22.20↔	Bypass dell'arteria succlavia, NAS	39.31.60↔	Sutura dell'aorta, NAS
39.22.21↔	Bypass: succlavia all'aorta	39.31.61↔	Sutura dell'aorta toracica
39.22.29↔	Bypass dell'arteria succlavia, altro	39.31.62↔	Sutura dell'aorta addominale
39.22.99↔	Bypass aorto-succlavio-carotideo, altro	39.31.69↔	Sutura dell'aorta, altro
39.23↔	Altro shunt o bypass vascolare intratoracico	39.31.70↔	Sutura di altre arterie toraciche, NAS
39.24↔	Bypass aorto-renale	39.31.71↔	Sutura dell'arteria polmonare
39.25.00↔	Bypass aorto-iliaco-femorale, NAS	39.31.72↔	Sutura del tronco brachiocefalico
39.25.10↔	Bypass aorto-iliaco-femorale, aortico, NAS	39.31.73↔	Sutura dell'arteria succlavia
39.25.11↔	Bypass aorto-iliaco	39.31.79↔	Sutura di arterie toraciche, altro
39.25.12↔	Bypass aorto-femorale	39.31.80↔	Sutura di arterie addominali, NAS
39.25.13↔	Bypass aorto-popliteo	39.31.81↔	Sutura del tronco celiaco
39.25.14↔	Bypass aorto-crurale	39.31.82↔	Sutura dell'arteria gastrica
39.25.19↔	Bypass aorto-iliaco-femorale, aortico, altro	39.31.83↔	Sutura dell'arteria epatica
39.25.20↔	Bypass ilio-femorale, NAS	39.31.84↔	Sutura dell'arteria splenica
39.25.21↔	Bypass ilio-iliaco	39.31.85↔	Sutura dell'arteria renale
39.25.22↔	Bypass ilio-femorale	39.31.86↔	Sutura dell'arteria mesenterica
39.25.23↔	Bypass ilio-popliteo	39.31.87↔	Sutura dell'arteria lombare
39.25.24↔	Bypass ilio-crurale	39.31.88↔	Sutura dell'arteria iliaca
39.25.29↔	Bypass ilio-femorale, NAS	39.31.89↔	Sutura di arterie addominali, altro
39.25.30↔	Bypass otturatorio (extraanatomico)	39.31.99↔	Sutura di arteria, altro
39.25.99↔	Bypass aorto-iliaco-femorale, altro	39.32.11↔	Sutura di vena intracranica
39.26.00↔	Altri shunt o bypass vascolari intraaddominali, NAS	39.32.19↔	Sutura di vena del capo e del collo, altro
39.26.10↔	Altri shunt o bypass vascolari intraaddominali, arterie viscerali	39.32.30↔	Sutura di vena toracica, NAS
39.26.11↔	Altri shunt o bypass vascolari intraaddominali, aorta	39.32.31↔	Sutura della vena cava superiore
39.26.12↔	Altri shunt o bypass vascolari intraaddominali, arteria renale	39.32.32↔	Sutura della vena brachiocefalica
39.26.19↔	Altri shunt o bypass vascolari intraaddominali, altre arterie viscerali	39.32.39↔	Sutura di vena toracica, altro
39.26.99↔	Altri shunt o bypass vascolari intraaddominali, altro	39.32.40↔	Sutura di vena addominale, NAS
39.27.00↔	Arteriovenostomia per dialisi renale, NAS	39.32.41↔	Sutura della vena cava inferiore
39.27.09↔	Arteriovenostomia per dialisi renale, altro	39.32.42↔	Sutura della vena iliaca comune e iliaca esterna
39.27.10↔	Confezione di fistola arteriovenosa per emodialisi	39.41↔	Controllo di emorragia a seguito di intervento vascolare
39.27.11↔	Confezione di fistola arteriovenosa di materiale allogenico o alloplastico per emodialisi	39.42.11↔	Rimozione per sostituzione di shunt arteriovenoso per dialisi renale
39.27.12↔	Confezione di fistola arteriovenosa tramite protesi ibrida costituita da due componenti, impianto percutaneo transluminale della componente venosa nonché impianto chirurgico a cielo aperto della protesi arteriosa	39.42.12↔	Revisione senza sostituzione di shunt arteriovenoso per dialisi renale
39.29.00↔	Altri shunt o bypass vascolari (periferici), NAS	39.43↔	Occlusione di shunt arteriovenoso per dialisi renale
39.29.10↔	Shunt o bypass vascolari di arterie dell'arto inferiore, NAS	39.49.00↔	Altra revisione di interventi vascolari, NAS
39.29.11↔	Shunt o bypass vascolari femoro-femorale	39.49.10↔	Revisione di anastomosi vascolare
39.29.12↔	Shunt o bypass vascolari femoro-popliteo	39.49.20↔	Revisione di impianto vascolare
39.29.13↔	Shunt o bypass vascolari femoro-crurale	39.49.21↔	Sostituzione di impianto vascolare
39.29.14↔	Shunt o bypass vascolari femoro-pedidio	39.49.22↔	Rimozione di impianto vascolare
39.29.15↔	Shunt o bypass vascolari popliteo-crurale e popliteo-pedidio	39.49.30↔	Sostituzione di condotto cardiaco
39.29.16↔	Shunt o bypass vascolari di arterie della gamba e del piede	39.49.99↔	Altra revisione di interventi vascolari, altro
39.29.19↔	Shunt o bypass vascolari di arterie dell'arto inferiore, altro	39.50.00↔	Angioplastica o aterectomia di altro(i) vaso(i) non coronarico(i), NAS
39.29.20↔	Shunt o bypass vascolari di arterie dell'arto superiore	39.50.10↔	Angioplastica o aterectomia di altro(i) vaso(i) non coronarico(i), con palloncino, NAS
39.29.30↔	Altri shunt o bypass vascolari (periferici), extraanatomici, NAS	39.50.11↔	Angioplastica o aterectomia di altro(i) vaso(i) non coronarico(i), con palloncino semplice
39.29.31↔	Shunt o bypass vascolare succlavia-femorale	39.50.12↔	Angioplastica o aterectomia di altro(i) vaso(i) non coronarico(i), con palloncino cutting
39.29.32↔	Shunt o bypass vascolare axillo-femorale	39.50.13↔	Angioplastica o aterectomia di altro(i) vaso(i) non coronarico(i), con palloncino per crioplastica
39.29.33↔	Bypass crossover femoro-femorale	39.50.14↔	Angioplastica o aterectomia di altro(i) vaso(i) non coronarico(i), con palloncino a rilascio di sostanza medicamentosa
39.29.39↔	Altri shunt o bypass vascolari (periferici), extraanatomici, altro	39.50.19↔	Angioplastica o aterectomia di altro(i) vaso(i) non coronarico(i), con altro palloncino
39.29.40↔	Shunt o bypass vascolari di vene	39.50.20↔	Angioplastica con lama o laser di altro(i) vaso(i) non coronarico(i)
39.29.80↔	Shunt temporaneo intraoperatorio, NAS		
39.29.81↔	Shunt temporaneo intraoperatorio, arterio-arterioso		
39.29.82↔	Shunt temporaneo intraoperatorio, arterio-venoso		
39.29.89↔	Shunt temporaneo intraoperatorio, altro		

39.50.21↔	Angioplastica con trombectomia di altro(i) vaso(i) non coronarico (i)	39.57.21↔	Riparazione di arterie dell'arto superiore con patch sintetico
39.50.99↔	Angioplastica o aterectomia di altro(i) vaso(i) non coronarico(i), altro	39.57.22↔	Riparazione della vena succlavia, vena ascellare e vena brachiocefalica con patch sintetico
39.52.00↔	Altra riparazione di aneurismi, NAS	39.57.23↔	Riparazione di altre vene profonde dell'arto superiore con patch sintetico
39.52.10↔	Altra riparazione di aneurismi di vasi del capo e del collo, NAS	39.57.29↔	Riparazione di vasi dell'arto superiore con patch sintetico, altro
39.52.11↔	Altra riparazione di aneurismi di vasi intracranici	39.57.30↔	Riparazione di vaso toracico con patch sintetico, NAS
39.52.19↔	Altra riparazione di aneurismi di vasi del capo e del collo, altro	39.57.31↔	Riparazione dell'aorta toracica con patch sintetico
39.52.20↔	Altra riparazione di aneurismi dell'aorta, NAS	39.57.32↔	Riparazione della vena polmonare con patch sintetico
39.52.21↔	Altra riparazione chirurgica a cielo aperto di aneurismi dell'aorta ascendente, dell'arco aortico e dell'aorta toracica	39.57.33↔	Riparazione della vena cava superiore con patch sintetico
39.52.22↔	Altra riparazione chirurgica a cielo aperto di aneurismi dell'aorta addominale	39.57.39↔	Riparazione di vaso toracico con patch sintetico, altro
39.52.29↔	Altra riparazione di aneurismi dell'aorta, altro	39.57.40↔	Riparazione di arterie addominali con patch sintetico, NAS
39.54.00↔	Intervento di dissezione dell'aorta (re-entry), NAS	39.57.41↔	Riparazione dell'aorta addominale con patch sintetico
39.54.10↔	Intervento di dissezione dell'aorta (re-entry), aorta toracica	39.57.42↔	Riparazione del tronco celiaco con patch sintetico
39.54.20↔	Intervento di dissezione dell'aorta (re-entry), aorta addominale	39.57.43↔	Riparazione dell'arteria gastrica con patch sintetico
39.54.99↔	Intervento di dissezione dell'aorta (re-entry), altro	39.57.44↔	Riparazione dell'arteria epatica con patch sintetico
39.55↔	Reimpianto di vaso renale aberrante	39.57.45↔	Riparazione dell'arteria splenica con patch sintetico
39.56.00↔	Riparazione di vaso sanguigno con patch tissutale, NAS	39.57.46↔	Riparazione dell'arteria renale con patch sintetico
39.56.10↔	Riparazione di vaso sanguigno del capo e del collo con patch tissutale, NAS	39.57.47↔	Riparazione dell'arteria mesenterica con patch sintetico
39.56.11↔	Riparazione di vasi intracranici con patch tissutale	39.57.48↔	Riparazione dell'arteria iliaca con patch sintetico
39.56.12↔	Riparazione della vena giugulare con patch tissutale	39.57.49↔	Riparazione di arterie addominali con patch sintetico, altro
39.56.19↔	Riparazione di vaso sanguigno del capo e del collo con patch tissutale, altro	39.57.50↔	Riparazione di vene addominali con patch sintetico, NAS
39.56.20↔	Riparazione di vasi dell'arto superiore con patch tissutale, NAS	39.57.51↔	Riparazione della vena cava inferiore con patch sintetico
39.56.21↔	Riparazione di arterie dell'arto superiore con patch tissutale	39.57.52↔	Riparazione della vena iliaca con patch sintetico
39.56.22↔	Riparazione della vena succlavia, vena ascellare e vena brachiocefalica con patch tissutale	39.57.59↔	Riparazione di vene addominali con patch sintetico, altro
39.56.23↔	Riparazione di altre vene profonde dell'arto superiore con patch tissutale	39.57.60↔	Riparazione di vasi dell'arto inferiore con patch sintetico, NAS
39.56.29↔	Riparazione di vasi dell'arto superiore con patch tissutale, altro	39.57.61↔	Riparazione di arterie dell'arto inferiore con patch sintetico
39.56.30↔	Riparazione di vasi toracici con patch tissutale, NAS	39.57.62↔	Riparazione della vena femorale e vena poplitea con patch sintetico
39.56.31↔	Riparazione dell'aorta toracica con patch tissutale	39.57.63↔	Riparazione di altre vene profonde dell'arto inferiore con patch sintetico
39.56.32↔	Riparazione della vena polmonare con patch tissutale	39.57.64↔	Riparazione di vene superficiali della coscia con patch sintetico
39.56.33↔	Riparazione della vena cava superiore con patch tissutale	39.57.69↔	Riparazione di vasi dell'arto inferiore con patch sintetico, altro
39.56.39↔	Riparazione di vasi toracici con patch tissutale, altro	39.57.99↔	Riparazione di vaso sanguigno con patch sintetico, altro
39.56.40↔	Riparazione di arterie addominali con patch tissutale, NAS	39.58↔	Riparazione di vaso sanguigno con patch di tipo non specificato
39.56.41↔	Riparazione dell'aorta addominale con patch tissutale	39.59.10↔	Trasposizione di arterie, NAS
39.56.42↔	Riparazione del tronco celiaco con patch tissutale	39.59.11↔	Trasposizione del tratto extracranico dell'arteria vertebrale
39.56.43↔	Riparazione dell'arteria gastrica con patch tissutale	39.59.12↔	Trasposizione di altre arterie extracraniche del capo e del collo
39.56.44↔	Riparazione dell'arteria epatica con patch tissutale	39.59.13↔	Trasposizione di arterie dell'arto superiore
39.56.45↔	Riparazione dell'arteria splenica con patch tissutale	39.59.14↔	Trasposizione di arterie toraciche
39.56.46↔	Riparazione dell'arteria renale con patch tissutale	39.59.15↔	Trasposizione dell'arteria gastrica, arteria epatica e arteria splenica
39.56.47↔	Riparazione dell'arteria mesenterica con patch tissutale	39.59.16↔	Trasposizione dell'arteria renale
39.56.48↔	Riparazione dell'arteria iliaca con patch tissutale	39.59.17↔	Trasposizione dell'arteria mesenterica
39.56.49↔	Riparazione di arterie addominali con patch tissutale, altro	39.59.18↔	Trasposizione di altre arterie viscerali
39.56.50↔	Riparazione di vene addominali con patch tissutale, NAS	39.59.19↔	Trasposizione dell'arteria iliaca
39.56.51↔	Riparazione della vena cava inferiore con patch tissutale	39.59.20↔	Trasposizione di altre arterie addominali
39.56.52↔	Riparazione della vena iliaca con patch tissutale	39.59.21↔	Trasposizione di arterie dell'arto inferiore
39.56.59↔	Riparazione di vene addominali con patch tissutale, altro	39.59.29↔	Trasposizione di arterie, altro
39.56.60↔	Riparazione di vasi dell'arto inferiore con patch tissutale, NAS	39.59.30↔	Altra riparazione di vasi del capo e del collo, NAS
39.56.61↔	Riparazione di arterie dell'arto inferiore con patch tissutale	39.59.31↔	Altra riparazione di vasi intracranici
39.56.62↔	Riparazione della vena femorale e vena poplitea con patch tissutale	39.59.32↔	Altra riparazione del tratto extracranico dell'arteria vertebrale
39.56.63↔	Riparazione di altre vene profonde dell'arto inferiore con patch tissutale	39.59.33↔	Altra riparazione di arterie extracraniche del capo e del collo, altro
39.56.64↔	Riparazione di vene superficiali della coscia con patch tissutale	39.59.34↔	Altra riparazione della vena giugulare
39.56.69↔	Riparazione di vasi dell'arto inferiore con patch tissutale, altro	39.59.39↔	Altra riparazione di vasi del capo e del collo, altro
39.56.99↔	Riparazione di vaso sanguigno con patch tissutale, altro	39.59.40↔	Altra riparazione di vasi dell'arto superiore, NAS
39.57.00↔	Riparazione di vaso sanguigno con patch sintetico, NAS	39.59.41↔	Altra riparazione di arterie dell'arto superiore, NAS
39.57.10↔	Riparazione di vaso sanguigno del capo e del collo con patch sintetico, NAS	39.59.42↔	Altra riparazione della vena succlavia, vena ascellare e vena brachiocefalica
39.57.11↔	Riparazione di vasi intracranici con patch sintetico	39.59.48↔	Altra riparazione di altre vene profonde dell'arto superiore
39.57.12↔	Riparazione di arterie extracraniche del capo e del collo con patch sintetico	39.59.49↔	Altra riparazione di vasi dell'arto superiore, altro
39.57.13↔	Riparazione della vena giugulare con patch sintetico	39.59.50↔	Altra riparazione di vasi toracici, NAS
39.57.19↔	Riparazione di vaso sanguigno del capo e del collo con patch sintetico, altro	39.59.51↔	Altra riparazione dell'aorta toracica
39.57.20↔	Riparazione di vasi dell'arto superiore con patch sintetico, NAS	39.59.52↔	Altra riparazione dell'arteria polmonare
		39.59.53↔	Altra riparazione di arterie toraciche, altro
		39.59.54↔	Altra riparazione della vena polmonare
		39.59.55↔	Altra riparazione della vena cava superiore
		39.59.59↔	Altra riparazione di vasi toracici, altro
		39.59.60↔	Altra riparazione di arterie addominali, NAS
		39.59.61↔	Altra riparazione dell'aorta addominale

39.59.62↔	Altra riparazione del tronco celiaco	39.90.30↔	Inserzione di stent(s) extralunghi (> 10 cm) in vasi non cardiaci, NAS
39.59.63↔	Altra riparazione dell'arteria gastrica	39.90.31↔	Inserzione di bare stent(s) extralunghi (> 10 cm) in vasi non cardiaci
39.59.64↔	Altra riparazione dell'arteria epatica	39.90.32↔	Inserzione di stent(s) ricoperti extralunghi (> 10 cm) in vasi non cardiaci
39.59.65↔	Altra riparazione dell'arteria splenica	39.90.39↔	Inserzione di stent(s) extralunghi (> 10 cm) in vasi non cardiaci, altro
39.59.66↔	Altra riparazione dell'arteria renale	39.90.99↔	Inserzione di stent(s) di vasi periferici senza liberazione di sostanza medicamentosa, altro
39.59.67↔	Altra riparazione dell'arteria mesenterica	39.99.10↔	Aortopessia
39.59.68↔	Altra riparazione dell'arteria iliaca	39.99.20↔	Interventi per anomalie vascolari congenite, NAS
39.59.69↔	Altra riparazione di arterie addominali, altro	39.99.21↔	Interventi per anomalie congenite dell'istmo aortico (stenosi) o per arco aortico interrotto
39.59.70↔	Altra riparazione di vene addominali, NAS	39.99.22↔	Interventi per anomalie congenite dell'arteria o vena polmonare o per arteria lusoria
39.59.71↔	Altra riparazione della vena cava inferiore	39.99.23↔	Interventi per anomalie congenite della vena cava
39.59.72↔	Altra riparazione della vena iliaca	39.99.24↔	Interventi per unifocalizzazione di vasi collaterali congeniti
39.59.79↔	Altra riparazione di vene addominali, altro	39.99.30↔	Intervento di occlusione mediante catetere del dotto arterioso di Botallo, NAS
39.59.80↔	Altra riparazione di vasi dell'arto inferiore, NAS	39.99.31↔	Intervento di occlusione mediante catetere del dotto arterioso di Botallo, con spirale (coil)
39.59.81↔	Altra riparazione di arterie dell'arto inferiore	39.99.32↔	Intervento di occlusione mediante catetere del dotto arterioso di Botallo, con Amplatzer duct occluder
39.59.82↔	Altra riparazione della vena femorale	39.99.38↔	Intervento di occlusione mediante catetere del dotto arterioso di Botallo, altro
39.59.83↔	Altra riparazione della vena poplitea	39.99.39↔	Interventi per altre anomalie vascolari congenite
39.59.88↔	Altra riparazione di altre vene profonde dell'arto inferiore	39.a1.11↔	Impiego di laser a eccimeri come ausilio tecnico per la rimozione di sonde di pacemaker o defibrillatore
39.59.89↔	Altra riparazione di vasi dell'arto inferiore, altro	40.22.00↔	Asportazione di linfonodo mammario interno, NAS
39.59.90↔	Altra riparazione di vasi, valvuloplastica venosa	40.22.10↔	Asportazione di linfonodo mammario interno, per via toracoscopica
39.75.11↔	Intervento vascolare percutaneo transluminale, altri vasi, trombectomia rotazionale	40.22.20↔	Asportazione di linfonodo mammario interno, chirurgica a cielo aperto
39.76.00↔	Intervento endovascolare percutaneo transluminale su vaso(i) (extracranico(i)) precerebrale(i), NAS	40.22.99↔	Asportazione di linfonodo mammario interno, altro
39.76.10↔	Angioplastica percutanea di vaso(i) (extracranico(i)) precerebrale(i) con palloncino	40.29.10↔	Asportazione di linfonodo mediastinico, NAS
39.76.20↔	Angioplastica percutanea di vaso(i) (extracranico(i)) precerebrale(i) con lama	40.29.11↔	Asportazione di linfonodo mediastinico, chirurgica a cielo aperto
39.76.30↔	Angioplastica percutanea di vaso(i) (extracranico(i)) precerebrale(i) con laser	40.29.12↔	Asportazione di linfonodo mediastinico, per via toracoscopica
39.76.40↔	Aterectomia percutanea di vaso(i) (extracranico(i)) precerebrale(i)	40.29.19↔	Asportazione di linfonodo mediastinico, altro
39.76.60↔	Trombectomia percutanea di vaso(i) (extracranico(i)) precerebrale(i), NAS	40.29.20↔	Asportazione di linfonodo para-aortico
39.76.61↔	Trombectomia percutanea rotazionale di vaso(i) (extracranico(i)) precerebrale(i)	40.29.30↔	Asportazione di linfonodo iliaco
39.76.62↔	Trombectomia percutanea di vaso(i) extracranico(i) con stent	40.29.70↔	Asportazione di linfangioma o di igroma cistico
39.76.69↔	Trombectomia percutanea di vaso(i) (extracranico(i)) precerebrale(i), altro	40.29.80↔	Asportazione di più stazioni linfonodali addominali (con biopsia epatica), NAS
39.76.99↔	Intervento endovascolare percutaneo transluminale su vaso(i) (extracranico(i)) precerebrale(i), altro	40.29.81↔	Asportazione di più stazioni linfonodali addominali (con biopsia epatica), chirurgica a cielo aperto [laparotomia di staging]
39.8x.00↔	Interventi sul globo carotideo, sul seno carotideo e su altri glomi vascolari, NAS	40.29.82↔	Asportazione di più stazioni linfonodali addominali (con biopsia epatica), per via laparoscopica [laparoscopia di staging]
39.8x.10↔	Esplorazione del globo carotideo e di altri glomi vascolari	40.29.89↔	Asportazione di più stazioni linfonodali addominali (con biopsia epatica), altro
39.8x.11↔	Asportazione del globo carotideo e di altri glomi vascolari	40.29.99↔	Asportazione semplice di altre strutture linfatiche, altro
39.8x.21↔	Revisione senza sostituzione di generatore di impulsi per l'attivazione del baroriflesso	40.62↔	Fistolizzazione del dotto toracico
39.8x.22↔	Rimozione di generatore di impulsi per l'attivazione del baroriflesso	40.63↔	Chiusura di fistola del dotto toracico
39.8x.30↔	Impianto o sostituzione di elettrodo(i) per l'attivazione del baroriflesso	40.64↔	Legatura del dotto toracico
39.8x.31↔	Revisione senza sostituzione di elettrodo(i) per l'attivazione del baroriflesso	40.69↔	Altri interventi sul dotto toracico
39.8x.32↔	Rimozione di elettrodo(i) per l'attivazione del baroriflesso	40.9x.00↔	Altri interventi sulle strutture linfatiche, NAS
39.8x.99↔	Interventi sul globo carotideo, sul seno carotideo e su altri glomi vascolari, altro	40.9x.10↔	Anastomosi per correzione di linfedema
39.90.00↔	Inserzione di stent(s) di vasi periferici senza liberazione di sostanza medicamentosa, NAS	40.9x.20↔	Incisione di linfocele
39.90.10↔	Inserzione di stent(s) vascolari in vasi non cardiaci, bare stents	40.9x.30↔	Drenaggio di linfedema
39.90.11↔	Inserzione di stent(s) vascolari in vasi non cardiaci, stents bioassorbibili	40.9x.40↔	Puntura terapeutica percutanea di linfocele
39.90.12↔	Inserzione di stent(s) vascolari in vasi non cardiaci, stents di grande diametro NAS	40.9x.99↔	Altri interventi sulle strutture linfatiche, altro
39.90.13↔	Inserzione di stent(s) vascolari in vasi non cardiaci, stents di grande diametro non ricoperti	41.2↔	Splenotomia
39.90.14↔	Inserzione di stent(s) vascolari in vasi non cardiaci, stents di grande diametro ricoperti	41.41↔	Marsupializzazione di cisti splenica
39.90.15↔	Inserzione di stent(s) vascolari in vasi non cardiaci, stents ricoperti (stentgraft) in vasi non aneurismatici	41.42.00↔	Asportazione o distruzione di lesione o tessuto della milza, NAS
39.90.16↔	Inserzione di stent(s) vascolari in vasi non cardiaci, stent ricoperti (stentgraft) con superficie bioattiva	41.42.10↔	Asportazione di lesione o tessuto della milza
39.90.17↔	Inserzione di stent(s) di vasi periferici, stent multistrato	41.42.20↔	Distruzione di lesione o tessuto della milza
39.90.19↔	Inserzione di stent(s) vascolari in vasi non cardiaci, altri stents	41.42.99↔	Asportazione o distruzione di lesione o tessuto della milza, altro
		41.43↔	Splenectomia parziale
		41.5↔	Splenectomia totale
		41.93↔	Asportazione di milza accessoria
		41.94↔	Trapianto di milza

41.95.00↔	Interventi di riparazione e di plastica sulla milza, NAS	42.81.32↔	Inserzione e sostituzione di più di due protesi non autoespandenti (sonda permanente) nell'esofago, per via laparoscopica
41.95.10↔	Interventi di riparazione e di plastica sulla milza, sutura	42.81.50↔	Inserzione e sostituzione di una protesi autoespandente (sonda permanente) nell'esofago, chirurgica a cielo aperto
41.95.99↔	Interventi di riparazione e di plastica sulla milza, altro	42.81.51↔	Inserzione e sostituzione di due protesi autoespandenti (sonda permanente) nell'esofago, chirurgica a cielo aperto
41.99↔	Altri interventi sulla milza	42.81.52↔	Inserzione e sostituzione di più di due protesi autoespandenti (sonda permanente) nell'esofago, chirurgica a cielo aperto
42.01↔	Incisione di membrana dell'esofago	42.81.60↔	Inserzione e sostituzione di una protesi autoespandente (sonda permanente) nell'esofago, per via laparoscopica
42.09.00↔	Altra incisione dell'esofago, NAS	42.81.61↔	Inserzione e sostituzione di due protesi autoespandenti (sonda permanente) nell'esofago, per via laparoscopica
42.09.11↔	Altra incisione dell'esofago, chirurgica a cielo aperto	42.81.62↔	Inserzione e sostituzione di più di due protesi autoespandenti (sonda permanente) nell'esofago, per via laparoscopica
42.09.12↔	Altra incisione dell'esofago, per via laparoscopica	42.82↔	Sutura di lacerazione dell'esofago
42.09.99↔	Altra incisione dell'esofago, altro	42.83↔	Chiusura di esofagostomia
42.10↔	Esofagostomia, NAS	42.85↔	Riparazione di stenosi esofagea
42.11↔	Esofagostomia cervicale	42.87↔	Altra innesto dell'esofago
42.12↔	Esteriorizzazione di tasca esofagea	42.89↔	Altra riparazione dell'esofago
42.19↔	Altra fistolizzazione esterna dell'esofago	43.0↔	Gastrotonomia
42.21↔	Esofagoscopia operatoria mediante incisione	43.5↔	Gastrectomia parziale, con anastomosi esofagea
42.40↔	Esofagectomia, NAS	43.6x.00↔	Gastrectomia parziale con anastomosi duodenale, NAS
42.41.00↔	Esofagectomia parziale, NAS	43.6x.10↔	Pilorectomia con anastomosi duodenale
42.41.10↔	Esofagectomia parziale, senza ricostituzione della continuità	43.6x.20↔	Tipo Billroth I
42.41.20↔	Esofagectomia parziale, con ricostituzione della continuità	43.6x.99↔	Gastrectomia parziale con anastomosi duodenale, altro
42.41.99↔	Esofagectomia parziale, altro	43.70↔	Gastrectomia parziale con anastomosi digiunale e ileale, NAS
42.42.00↔	Esofagectomia totale, NAS	43.71.11↔	Gastrectomia parziale (asportazione di 2/3) con anastomosi digiunale
42.42.10↔	Esofagectomia totale, senza ricostituzione della continuità	43.71.21↔	Gastrectomia parziale (asportazione di 4/5) con anastomosi digiunale
42.42.20↔	Esofagectomia totale, con ricostituzione della continuità, transmediastinica	43.72.11↔	Gastrectomia parziale (asportazione di 2/3) con anastomosi ileale
42.42.21↔	Esofagectomia totale, con ricostituzione della continuità, per via toracoaddominale	43.72.21↔	Gastrectomia parziale (asportazione di 4/5) con anastomosi ileale
42.42.29↔	Esofagectomia totale, con ricostituzione della continuità, per altra via	43.79↔	Gastrectomia parziale con anastomosi digiunale e ileale, altro
42.42.99↔	Esofagectomia totale, altro	43.81↔	Gastrectomia parziale con trasposizione digiunale
42.51.00↔	Esofago-esofagostomia intratoracica, NAS	43.89.00↔	Altra gastrectomia parziale, NAS
42.51.10↔	Esofago-esofagostomia intratoracica, Ricostruzione del passaggio esofageo per atresia e riparazione di fistola tracheoesofagea congenita	43.89.09↔	Altra gastrectomia parziale, altro
42.51.99↔	Esofago-esofagostomia intratoracica, altro	43.89.10↔	Resezione segmentaria dello stomaco
42.52↔	Esofago-gastrostomia intratoracica	43.89.20↔	Diversione biliopancreatica dello stomaco secondo Scopinaro, chirurgica a cielo aperto
42.53↔	Anastomosi esofagea intratoracica con interposizione di intestino tenue	43.89.21↔	Diversione biliopancreatica dello stomaco secondo Scopinaro, per via laparoscopica
42.54↔	Altra esofago-enteranastomosi intratoracica	43.89.30↔	Diversione biliopancreatica dello stomaco con switch duodenale [BPD-DS], chirurgica a cielo aperto
42.55↔	Anastomosi esofagea intratoracica con interposizione di colon	43.89.31↔	Diversione biliopancreatica dello stomaco con switch duodenale [BPD-DS], per via laparoscopica
42.56↔	Altra esofagocolostomia intratoracica	43.89.40↔	Sleeve resection, chirurgica a cielo aperto
42.58↔	Anastomosi esofagea intratoracica con altra interposizione	43.89.41↔	Sleeve resection, per via laparoscopica
42.59↔	Altra anastomosi esofagea intratoracica	43.89.42↔	Sleeve resection dopo bendaggio gastrico, chirurgica a cielo aperto
42.61↔	Esofago-esofagostomia presternale	43.89.43↔	Sleeve resection dopo bendaggio gastrico, per via laparoscopica
42.62↔	Esofago-gastrostomia presternale	43.89.44↔	Re-sleeve resection, chirurgica a cielo aperto
42.63↔	Anastomosi esofagea presternale con interposizione di intestino tenue	43.89.45↔	Re-sleeve resection, per via laparoscopica
42.64↔	Altra esofagoenterostomia presternale	43.89.50↔	Switch duodenale a seguito di sleeve resection (intervento secondario), chirurgico a cielo aperto
42.65↔	Anastomosi esofagea presternale con interposizione di colon	43.89.51↔	Switch duodenale a seguito di sleeve resection (intervento secondario), per via laparoscopica
42.66↔	Altra esofagocolostomia presternale	43.89.61↔	Gastrectomia parziale con gastrogastrostomia
42.68↔	Altra anastomosi esofagea presternale con interposizione	43.91↔	Gastrectomia totale con interposizione intestinale
42.69↔	Altra anastomosi presternale dell'esofago	43.92↔	Esofagoduodenostomia o esofagodigiunostomia con gastrectomia totale
42.7x.00↔	Esofagomiotomia, NAS	43.99.00↔	Altra gastrectomia totale, NAS
42.7x.11↔	Esofagomiotomia, chirurgica a cielo aperto	43.99.10↔	Asportazione di residuo gastrico dopo intervento bariatrico preliminare, chirurgica a cielo aperto
42.7x.12↔	Esofagomiotomia, per via laparoscopica	43.99.11↔	Asportazione di residuo gastrico dopo intervento bariatrico preliminare, per via laparoscopica
42.7x.21↔	Esofagomiotomia, faringocervicale, chirurgica a cielo aperto	43.99.99↔	Altra gastrectomia totale, altro
42.7x.22↔	Esofagomiotomia, faringocervicale, per via laparoscopica	44.11↔	Gastrosocopia transaddominale
42.7x.31↔	Esofagogastromiotomia, chirurgica a cielo aperto	44.29↔	Altra piloroplastica
42.7x.32↔	Esofagogastromiotomia, per via laparoscopica	44.31.41↔	Bypass gastrico Roux-en-Y, chirurgica a cielo aperto
42.7x.99↔	Esofagomiotomia, altro		
42.81.20↔	Inserzione e sostituzione di una protesi non autoespandente (sonda permanente) nell'esofago, chirurgica a cielo aperto		
42.81.21↔	Inserzione e sostituzione di due protesi non autoespandenti (sonda permanente) nell'esofago, chirurgica a cielo aperto		
42.81.22↔	Inserzione e sostituzione di più di due protesi non autoespandenti (sonda permanente) nell'esofago, chirurgica a cielo aperto		
42.81.30↔	Inserzione e sostituzione di una protesi non autoespandente (sonda permanente) nell'esofago, per via laparoscopica		
42.81.31↔	Inserzione e sostituzione di due protesi non autoespandenti (sonda permanente) nell'esofago, per via laparoscopica		

44.31.42↔	Bypass gastrico Roux-en-Y, per via laparoscopica	44.96.14↔	Sostituzione dell'anello in seguito a posa di anello gastrico, per via laparoscopica
44.5x.00↔	Revisione di anastomosi gastrica, NAS	44.96.16↔	Riparazione di catetere in seguito a posa di anello gastrico, con intervento intraaddominale, chirurgico a cielo aperto
44.5x.10↔	Revisione di anastomosi gastrica a seguito di intervento tipo Billroth I o II	44.96.17↔	Riparazione di catetere in seguito a posa di anello gastrico, con intervento intraaddominale, per via laparoscopica
44.5x.21↔	Revisione di anastomosi gastrica a seguito di bypass gastrico o con interposizione intestinale, chirurgica a cielo aperto	44.96.18↔	Sostituzione di port in seguito a posa di anello gastrico
44.5x.22↔	Revisione di anastomosi gastrica a seguito di bypass gastrico o con interposizione intestinale, per via laparoscopica	44.96.99↔	Revisione di intervento riduttivo dello stomaco, altro
44.5x.33↔	Revisione di tasca a seguito di bypass gastrico senza nuova confezione, chirurgica a cielo aperto	44.97.00↔	Rimozione di dispositivo(i) riduttivo(i) gastrico(i), NAS
44.5x.34↔	Revisione di tasca a seguito di bypass gastrico senza nuova confezione, per via laparoscopica	44.97.11↔	Rimozione di anello gastrico, chirurgica a cielo aperto
44.5x.35↔	Revisione di tasca a seguito di bypass gastrico con nuova confezione, chirurgica a cielo aperto	44.97.12↔	Rimozione di anello gastrico, per via laparoscopica
44.5x.36↔	Revisione di tasca a seguito di bypass gastrico con nuova confezione, per via laparoscopica	44.97.99↔	Rimozione di dispositivo(i) riduttivo(i) gastrico(i), altro
44.5x.41↔	Revisione di diversione biliopancreatica [BPD], chirurgica a cielo aperto	45.01↔	Incisione del duodeno
44.5x.42↔	Revisione di diversione biliopancreatica [BPD], per via laparoscopica	45.02↔	Altra incisione dell'intestino tenue
44.5x.43↔	Riconversione di diversione biliopancreatica [BPD], chirurgica a cielo aperto	45.03↔	Incisione dell'intestino crasso
44.5x.44↔	Riconversione di diversione biliopancreatica (BPD), per via laparoscopica	45.41.21↔	Asportazione locale di lesione o tessuto dell'intestino crasso, per via laparoscopica
44.5x.51↔	Riconversione di bypass gastrico, chirurgica a cielo aperto	45.41.31↔	Asportazione locale di lesione o tessuto dell'intestino crasso, chirurgica a cielo aperto
44.5x.52↔	Riconversione di bypass gastrico, per via laparoscopica	45.61↔	Resezione segmentaria multipla dell'intestino tenue
44.5x.99↔	Revisione di anastomosi gastrica, altro	45.62↔	Altra resezione parziale dell'intestino tenue
44.61↔	Sutura di lacerazione dello stomaco	45.63.00↔	Rimozione totale dell'intestino tenue, NAS
44.63.00↔	Chiusura di altra fistola gastrica, NAS	45.63.99↔	Rimozione totale dell'intestino tenue, altro
44.63.11↔	Chiusura di altra fistola gastrica, chirurgica a cielo aperto	45.70↔	Asportazione parziale dell'intestino crasso, NAS
44.63.12↔	Chiusura di altra fistola gastrica, per via laparoscopica	45.72.11↔	Resezione ileocecale
44.63.99↔	Chiusura di altra fistola gastrica, altro	45.72.12↔	Resezione ileocecale, per via laparoscopica
44.64↔	Gastropessia	45.73.11↔	Emicolectomia destra, chirurgica a cielo aperto
44.65.00↔	Esofagogastropastica, NAS	45.73.12↔	Emicolectomia destra, per via laparoscopica
44.65.10↔	Esofagogastropastica, Plastica del cardias, chirurgica a cielo aperto	45.74.11↔	Resezione del colon trasverso, chirurgica a cielo aperto
44.65.20↔	Esofagogastropastica, (Emi)funduplicatio, chirurgica a cielo aperto	45.74.12↔	Resezione del colon trasverso, per via laparoscopica
44.65.99↔	Esofagogastropastica, altro	45.75.11↔	Emicolectomia sinistra, chirurgica a cielo aperto
44.66.00↔	Altri interventi per restaurare la funzione dello sfintere esofagogastrico, NAS	45.75.12↔	Emicolectomia sinistra, per via laparoscopica
44.66.11↔	Plastica iatale in corso di intervento bariatrico, chirurgica a cielo aperto	45.75.21↔	Emicolectomia sinistra con sigmoidectomia, chirurgica a cielo aperto
44.66.99↔	Altri interventi per restaurare la funzione dello sfintere esofagogastrico, altro	45.75.22↔	Emicolectomia sinistra con sigmoidectomia, per via laparoscopica
44.67.00↔	Interventi laparoscopici per restaurare la funzione dello sfintere esofagogastrico, NAS	45.76.00↔	Sigmoidectomia, NAS
44.67.10↔	Interventi laparoscopici per restaurare la funzione dello sfintere esofagogastrico, Plastica del cardias, per via laparoscopica	45.76.09↔	Sigmoidectomia, altro
44.67.20↔	Interventi laparoscopici per restaurare la funzione dello sfintere esofagogastrico, (Emi)funduplicatio, per via laparoscopica	45.76.11↔	Sigmoidectomia, chirurgica a cielo aperto
44.67.99↔	Interventi laparoscopici per restaurare la funzione dello sfintere esofagogastrico, altro	45.76.21↔	Sigmoidectomia, per via laparoscopica
44.68↔	Gastropastica	45.77.11↔	Emicolectomia destra allargata, chirurgica a cielo aperto
44.69↔	Altra riparazione dello stomaco	45.77.12↔	Emicolectomia destra allargata, per via laparoscopica
44.92↔	Manipolazione intraoperatoria dello stomaco	45.77.21↔	Emicolectomia sinistra allargata, chirurgica a cielo aperto
44.93↔	Inserzione di bolla gastrica (palloncino)	45.77.22↔	Emicolectomia sinistra allargata, per via laparoscopica
44.94↔	Rimozione di bolla gastrica (palloncino)	45.78.11↔	Resezione segmentaria, chirurgica a cielo aperto
44.95.00↔	Interventi riduttivi dello stomaco, NAS	45.78.12↔	Resezione segmentaria, per via laparoscopica
44.95.09↔	Interventi riduttivi dello stomaco, altro	45.78.21↔	Resezione segmentaria multipla, per via endoscopica
44.95.11↔	Posa di anello gastrico, chirurgico a cielo aperto	45.78.22↔	Resezione segmentaria multipla, per via laparoscopica
44.95.12↔	Posa di anello gastrico, per via laparoscopica	45.79↔	Altra asportazione parziale dell'intestino crasso
44.95.21↔	Gastropastica verticale, chirurgica a cielo aperto	45.80↔	Colectomia totale, NAS
44.95.22↔	Gastropastica verticale, per via laparoscopica	45.81.11↔	Colectomia, chirurgica a cielo aperto
44.96.00↔	Revisione di intervento riduttivo dello stomaco, NAS	45.81.12↔	Colectomia, per via laparoscopica
44.96.11↔	Riposizionamento dell'anello in seguito a posa di anello gastrico, chirurgica a cielo aperto	45.82.11↔	Coloproctectomia, , chirurgica a cielo aperto
44.96.12↔	Riposizionamento dell'anello in seguito a posa di anello gastrico, per via laparoscopica	45.82.12↔	Coloproctectomia, per via laparoscopica
44.96.13↔	Sostituzione dell'anello in seguito a posa di anello gastrico, chirurgica a cielo aperto	45.89↔	Colectomia totale, altro
		45.90↔	Anastomosi intestinale, NAS
		45.91↔	Anastomosi intestinale tenue-tenue
		45.92.11↔	Anastomosi tenue-retto con confezione di tasca (pouch)
		45.92.12↔	Anastomosi tenue-retto senza confezione di tasca (pouch)
		45.93↔	Anastomosi intestinale tenue-crasso
		45.94↔	Anastomosi intestinale crasso-crasso
		45.95.11↔	Anastomosi tenue-ano con confezione di tasca
		45.95.12↔	Anastomosi tenue-ano senza confezione di tasca
		45.95.21↔	Anastomosi crasso-ano
		45.96↔	Anastomosi crasso-retto
		45.97.11↔	Nuova confezione di anastomosi al piede d'ansa del tenue, chirurgica a cielo aperto
		45.97.12↔	Nuova confezione di anastomosi al piede d'ansa del tenue, per via laparoscopica
		45.98.11↔	Revisione di anastomosi dell'intestino tenue
		45.98.12↔	Revisione di anastomosi dell'intestino crasso

45.98.13↔	Revisione di anastomosi all'ano	46.79.22↔	Sutura di altra lesione intestinale, per via laparoscopica
45.99↔	Anastomosi intestinale, altro	46.79.30↔	Plastica di allargamento e restringimento dell'intestino
46.02↔	Resezione di segmento esteriorizzato dell'intestino tenue	46.79.31↔	Allungamento intestinale longitudinale secondo Bianchi
46.04↔	Resezione di segmento esteriorizzato dell'intestino crasso	46.79.32↔	Enteroplastica trasversale seriale [STEP]
46.10↔	Colostomia, NAS	46.79.39↔	Altro allungamento dell'intestino
46.12.11↔	Colostomia terminale, chirurgica a cielo aperto	46.79.40↔	Confezione di tasca, intestino tenue
46.12.12↔	Colostomia terminale, per via laparoscopica	46.79.41↔	Confezione di tasca, intestino crasso
46.15.11↔	Colostomia a doppia canna, chirurgica a cielo aperto	46.79.50↔	Revisione di tasca, intestino tenue
46.15.12↔	Colostomia a doppia canna, per via laparoscopica	46.79.51↔	Revisione di tasca, intestino crasso
46.19↔	Colostomia, altra	46.80↔	Manipolazione intraaddominale dell'intestino, NAS
46.20↔	Digiunostomia e ileostomia, NAS	46.81↔	Manipolazione intraaddominale dell'intestino tenue
46.25.11↔	Digiunostomia e ileostomia terminale, chirurgica a cielo aperto	46.82↔	Manipolazione intraaddominale dell'intestino crasso
46.25.12↔	Digiunostomia e ileostomia terminale, per via laparoscopica	46.85.11↔	Dilatazione dell'intestino mediante dilatatori, chirurgica a cielo aperto
46.26.11↔	Digiunostomia e ileostomia a doppia canna, chirurgica a cielo aperto	46.85.12↔	Dilatazione dell'intestino mediante dilatatori, per via laparoscopica
46.26.12↔	Digiunostomia e ileostomia a doppia canna, per via laparoscopica	46.85.21↔	Dilatazione dell'intestino tenue, chirurgica a cielo aperto
46.29↔	Digiunostomia e ileostomia, altro	46.85.22↔	Dilatazione dell'intestino tenue, per via laparoscopica
46.2a↔	Confezione di anastomosi secondo Bishop-Koop	46.85.31↔	Dilatazione dell'intestino crasso, chirurgica a cielo aperto
46.33↔	Confezione di duodenostomia	46.85.32↔	Dilatazione dell'intestino crasso, per via laparoscopica
46.39↔	Altra enterostomia	46.91↔	Miotomia del colon sigmoideo
46.40↔	Revisione di stoma intestinale, NAS	46.92↔	Miotomia di altre parti del colon (escluso colon sigmoideo)
46.41.00↔	Revisione di stoma artificiale dell'intestino tenue, NAS	46.97.00↔	Trapianto intestinale, NAS
46.41.10↔	Allargamento o restringimento plastico di stoma artificiale dell'intestino tenue	46.97.10↔	Trapianto intestinale, Ritrapianto di intestino tenue nella stessa degenza ospedaliera
46.41.11↔	Neoconfezione di stoma artificiale dell'intestino tenue	46.97.99↔	Trapianto intestinale, altro
46.41.12↔	Asportazione della parte estroflessa di uno stoma artificiale dell'intestino tenue	46.99.10↔	Decompressione dell'intestino
46.41.20↔	Conversione di stoma artificiale dell'intestino tenue in stoma continente	46.99.51↔	Inserzione o sostituzione di una protesi non autoespandente nell'intestino, chirurgica a cielo aperto
46.41.99↔	Revisione di stoma artificiale dell'intestino tenue, altro	46.99.52↔	Inserzione o sostituzione di una protesi non autoespandente nell'intestino, per via laparoscopica
46.42.00↔	Riparazione di ernia parastomale, NAS	46.99.61↔	Inserzione o sostituzione di una protesi autoespandente nell'intestino, chirurgica a cielo aperto
46.42.09↔	Riparazione di ernia parastomale, altro	46.99.62↔	Inserzione o sostituzione di una protesi autoespandente nell'intestino, per via laparoscopica
46.42.11↔	Riparazione di ernia parastomale, chirurgica a cielo aperto, senza impianto di membrane o reti	46.99.71↔	Rimozione di protesi dell'intestino, chirurgica a cielo aperto
46.42.12↔	Riparazione di ernia parastomale, chirurgica a cielo aperto, con impianto di membrane o reti	46.99.72↔	Rimozione di protesi dell'intestino, per via laparoscopica
46.42.21↔	Riparazione di ernia parastomale, per via laparoscopica, senza impianto di membrane o reti	46.99.81↔	Sezione delle briglie di Ladd, chirurgica a cielo aperto
46.42.22↔	Riparazione di ernia parastomale, per via laparoscopica, con impianto di membrane o reti	46.99.82↔	Sezione delle briglie di Ladd, per via laparoscopica
46.43.00↔	Altra revisione di stoma artificiale dell'intestino crasso, NAS	46.99.93↔	Chiusura di difetto mesenterico su ernia interna, chirurgica a cielo aperto
46.43.10↔	Allargamento o restringimento plastico di stoma artificiale dell'intestino crasso	46.99.94↔	Chiusura di difetto mesenterico su ernia interna, per via laparoscopica
46.43.11↔	Neoconfezione di colostomia	48.0↔	Proctotomia
46.43.12↔	Rimozione di parte estroflessa di stoma dell'intestino crasso	48.1↔	Proctostomia
46.43.20↔	Conversione di stoma dell'intestino crasso in stoma continente	48.21↔	Proctosigmoidoscopia transaddominale
46.43.99↔	Altra revisione di stoma artificiale dell'intestino crasso, altro	48.41↔	Resezione sottomucosa del retto (secondo Soave)
46.51.00↔	Chiusura di stoma artificiale dell'intestino tenue, NAS	48.49↔	Altra resezione del retto con pull-through
46.51.10↔	Chiusura di stoma a doppia canna dell'intestino tenue	48.50↔	Resezione del retto senza conservazione dello sfintere, NAS
46.51.20↔	Chiusura di stoma artificiale terminale dell'intestino tenue	48.51↔	Resezione del retto per via addominoperineale
46.51.99↔	Chiusura di stoma artificiale dell'intestino tenue, altro	48.53↔	Resezione del retto per via addominosacrale, sacroperineale e perineale
46.52.10↔	Chiusura di colostomia a doppia canna	48.59↔	Resezione del retto senza conservazione dello sfintere, altro
46.52.20↔	Chiusura di colostomia terminale	48.65↔	Resezione del retto secondo Duhamel
46.61↔	Fissazione di intestino tenue alla parete addominale	48.66.00↔	Resezione del retto con conservazione dello sfintere, NAS
46.62↔	Altra fissazione dell'intestino tenue	48.66.09↔	Resezione del retto con conservazione dello sfintere, altro
46.63↔	Fissazione dell'intestino crasso alla parete addominale	48.66.11↔	Resezione di anello e cilindro rettale, con anastomosi, chirurgica a cielo aperto
46.64↔	Altra fissazione dell'intestino crasso	48.66.12↔	Resezione di anello e cilindro rettale, con enterostomia e chiusura a fondo cieco, chirurgica a cielo aperto
46.71↔	Sutura di lacerazione del duodeno	48.66.13↔	Resezione di anello e cilindro rettale, con anastomosi, per via laparoscopica
46.72.11↔	Chiusura di fistola del duodeno, chirurgica a cielo aperto	48.66.14↔	Resezione di anello e cilindro rettale, con enterostomia e chiusura a fondo cieco, per via laparoscopica
46.72.12↔	Chiusura di fistola del duodeno, per via laparoscopica	48.66.15↔	Resezione di anello e cilindro rettale, per via transanale
46.73↔	Sutura di lacerazione dell'intestino tenue eccetto il duodeno	48.66.21↔	Resezione anteriore del retto, con anastomosi, chirurgica a cielo aperto
46.74.11↔	Chiusura di fistola dell'intestino tenue, eccetto il duodeno, chirurgica a cielo aperto	48.66.22↔	Resezione anteriore del retto, con enterostomia e chiusura a fondo cieco, chirurgica a cielo aperto
46.74.12↔	Chiusura di fistola dell'intestino tenue, eccetto il duodeno, per via laparoscopica	48.66.23↔	Resezione anteriore del retto, con anastomosi, per via laparoscopica
46.75↔	Sutura di lacerazione dell'intestino crasso		
46.76.11↔	Chiusura di fistola dell'intestino crasso, chirurgica a cielo aperto		
46.76.12↔	Chiusura di fistola dell'intestino crasso, per via laparoscopica		
46.79.10↔	Sutura di altra lesione intestinale		
46.79.21↔	Sutura di altra lesione intestinale, chirurgica a cielo aperto		

48.66.24↔	Resezione anteriore del retto, con enterostomia e chiusura a fondo cieco, per via laparoscopica	50.2a.21↔	Bisegmentectomia, chirurgica a cielo aperto
48.66.25↔	Resezione anteriore del retto, per via transanale	50.2a.22↔	Bisegmentectomia, per via laparoscopica
48.66.31↔	Resezione anteriore bassa del retto, con anastomosi, chirurgica a cielo aperto	50.2a.23↔	Emiepatectomia sinistra, chirurgica a cielo aperto
48.66.32↔	Resezione anteriore bassa del retto, con enterostomia e chiusura a fondo cieco, chirurgica a cielo aperto	50.2a.24↔	Emiepatectomia sinistra, per via laparoscopica
48.66.33↔	Resezione anteriore bassa del retto, con anastomosi, per via laparoscopica	50.2a.25↔	Emiepatectomia sinistra allargata, chirurgica a cielo aperto
48.66.34↔	Resezione anteriore bassa del retto, con enterostomia e chiusura a fondo cieco, per via laparoscopica	50.2a.26↔	Emiepatectomia sinistra allargata, per via laparoscopica
48.66.35↔	Resezione anteriore bassa del retto, con anastomosi, per via transanale	50.2a.27↔	Emiepatectomia destra, chirurgica a cielo aperto
48.69↔	Altra resezione del retto	50.2a.28↔	Emiepatectomia destra, per via laparoscopica
48.71↔	Sutura di lacerazione del retto	50.2a.2a↔	Emiepatectomia destra allargata, chirurgica a cielo aperto
48.72↔	Chiusura di proctostomia	50.2a.2b↔	Emiepatectomia destra allargata, per via laparoscopica
48.73↔	Chiusura di altra fistola rettale	50.2a.2c↔	Altra resezione di più segmenti adiacenti, chirurgica a cielo aperto
48.74↔	Retto-rettostomia	50.2a.2d↔	Altra resezione di più segmenti adiacenti, per via laparoscopica
48.75.00↔	Proctopessia addominale, NAS	50.2b.11↔	Transezione del fegato e legatura di rami della vena porta, ALPPS, prima fase, chirurgica a cielo aperto
48.75.09↔	Proctopessia addominale, altro	50.2b.12↔	Transezione del fegato e legatura di rami della vena porta, ALPPS, prima fase, per via laparoscopica
48.75.11↔	Proctopessia addominale, chirurgica a cielo aperto	50.2c.11↔	Bisegmentectomia per trapianto da vivente, chirurgica a cielo aperto
48.75.21↔	Proctopessia addominale, per via laparoscopica	50.2c.12↔	Bisegmentectomia per trapianto da vivente, per via laparoscopica
48.76.00↔	Altra proctopessia, NAS	50.2c.13↔	Emiepatectomia sinistra per trapianto da vivente, chirurgica a cielo aperto
48.76.10↔	Proctopessia mediante rettostomia posteriore	50.2c.14↔	Emiepatectomia sinistra per trapianto da vivente, per via laparoscopica
48.76.11↔	Resezione extraanale della mucosa secondo Rehn-Delorme	50.2c.15↔	Emiepatectomia destra per trapianto da vivente, chirurgica a cielo aperto
48.76.99↔	Altra proctopessia, altro	50.2c.16↔	Emiepatectomia destra per trapianto da vivente, per via laparoscopica
48.79↔	Altra riparazione del retto	50.60↔	Riparazione del fegato, NAS
48.81↔	Incisione di tessuto perirettale	50.62↔	Chiusura di lacerazione del fegato e riparazione, mediante sutura
48.82↔	Asportazione di tessuto perirettale	50.63↔	Chiusura di lacerazione del fegato e riparazione, mediante tamponamento
48.91↔	Incisione di stenosi rettale	50.69↔	Altra riparazione del fegato
48.93↔	Riparazione di fistola perirettale	51.21↔	Altra colecistectomia parziale
49.01↔	Incisione di ascesso perianale	51.22.00↔	Colecistectomia, NAS
49.02↔	Altra incisione di tessuti perianali	51.22.10↔	Colecistectomia senza revisione chirurgica dei dotti biliari
49.03↔	Asportazione di appendice cutanea perianale	51.22.11↔	Colecistectomia con revisione chirurgica dei dotti biliari
49.11↔	Fistulotomia anale	51.22.12↔	Colecistectomia allargata
49.12↔	Fistulectomia anale	51.22.99↔	Colecistectomia, altro
49.6↔	Asportazione dell'ano	51.23↔	Colecistectomia laparoscopica
49.70↔	Riparazione dell'ano, NAS	51.24↔	Colecistectomia laparoscopica parziale
49.71↔	Sutura di lacerazione dell'ano	51.31↔	Anastomosi fra colecisti e dotti epatici
49.73.00↔	Chiusura di fistola anale, NAS	51.32↔	Anastomosi fra colecisti e intestino
49.73.11↔	Chiusura di fistola anale con lembo mucoso	51.33↔	Anastomosi fra colecisti e pancreas
49.73.12↔	Chiusura di fistola anale con impianto	51.34↔	Anastomosi fra colecisti e stomaco
49.73.99↔	Chiusura di fistola anale, altro	51.35↔	Altra anastomosi della colecisti
49.77.11↔	Anoproctoplastica, chirurgica a cielo aperto	51.36↔	Coledococenterostomia
49.77.12↔	Anoproctoplastica, per via perineale	51.37↔	Anastomosi fra dotto epatico e tratto gastrointestinale
49.77.13↔	Anoproctoplastica, per via laparoscopica	51.39↔	Altra anastomosi di dotti biliari
49.78.00↔	Riparazione di agenesia e atresia anorettale congenita, NAS	51.41.11↔	Incisione del coledoco con rimozione di calcoli, chirurgica a cielo aperto
49.78.09↔	Riparazione di agenesia e atresia anorettale congenita, altro	51.41.21↔	Incisione del coledoco con rimozione di calcoli, per via laparoscopica
49.78.11↔	Anorettoplastica anteriore, chirurgica a cielo aperto e per via perineale	51.42.11↔	Incisione del coledoco con rimozione di altra occlusione, chirurgica a cielo aperto
49.78.12↔	Anorettoplastica posteriore sagittale [PSARP], chirurgica a cielo aperto e per via perineale	51.42.21↔	Incisione del coledoco con rimozione di altra occlusione, per via laparoscopica
49.78.13↔	Anorettoplastica posteriore sagittale [PSARP] con chiusura di fistola con il tratto urogenitale, chirurgica a cielo aperto e per via perineale	51.43↔	Posizionamento di sonda coledocoeptica per decompressione
49.78.14↔	Anorettoplastica posteriore sagittale [PSARP] con correzione di malformazione della vagina, chirurgica a cielo aperto e per via perineale	51.44.11↔	Incisione del dotto cistico e dei dotti epatici per rimozione di calcoli, chirurgica a cielo aperto
49.78.21↔	Pull-through addominoperineale o sacroaddominoperineale per agenesia e atresia anorettale congenita	51.44.21↔	Incisione del dotto cistico e dei dotti epatici per rimozione di calcoli, per via laparoscopica
49.78.31↔	Riparazione dell'ano per agenesia e atresia anorettale congenita, per via perineale	51.49.11↔	Incisione del dotto cistico e dei dotti epatici per rimozione di occlusione, chirurgica a cielo aperto
49.79↔	Riparazione dell'ano, altro	51.49.21↔	Incisione del dotto cistico e dei dotti epatici per rimozione di occlusione, per via laparoscopica
50.0↔	Epatomia	51.61↔	Asportazione del dotto cistico residuo
50.12.00↔	Biopsia a cielo aperto del fegato, NAS	51.62↔	Asportazione dell'ampolla di Vater (con reimpianto del coledoco)
50.12.09↔	Biopsia a cielo aperto del fegato, altro	51.71↔	Sutura semplice del coledoco
50.12.11↔	Biopsia del fegato, mediante escissione, chirurgica a cielo aperto		
50.12.12↔	Biopsia del fegato, mediante agobiopsia, chirurgica a cielo aperto		
50.14↔	Biopsia laparoscopica del fegato		

51.72↔	Coledocolastica	52.01.13↔	Drenaggio transgastrico di cisti pancreatica, per via laparoscopica
51.79↔	Riparazione del dotto cistico e dei dotti epatici	52.01.22↔	Drenaggio transduodenale di cisti pancreatica, chirurgico a cielo aperto
51.81↔	Dilatazione dello sfintere di Oddi	52.01.23↔	Drenaggio transduodenale di cisti pancreatica, per via laparoscopica
51.83↔	Sfinteroplastica pancreatica	52.12↔	Biopsia a cielo aperto del pancreas
51.91↔	Riparazione di lacerazione della colecisti	52.4↔	Drenaggio interno di cisti pancreatica
51.92↔	Chiusura di colecistostomia	52.50↔	Pancreatectomia parziale, NAS
51.93↔	Chiusura di altra fistola biliare	52.51.10↔	Pancreatectomia prossimale, con conservazione del piloro
51.94↔	Revisione di anastomosi delle vie biliari	52.51.20↔	Pancreatectomia prossimale, con conservazione del duodeno
51.95.20↔	Rimozione di endoprotesi dal dotto biliare, chirurgica a cielo aperto	52.51.31↔	Resezione pancreaticoduodenale con gastrectomia parziale
51.95.21↔	Rimozione di endoprotesi dal dotto biliare, per via laparoscopica	52.52.11↔	Pancreatectomia distale, chirurgica a cielo aperto
51.99.11↔	Distruzione di dotti biliari	52.52.12↔	Pancreatectomia distale, per via laparoscopica
51.99.12↔	Inserzione di drenaggio nel dotto biliare	52.54↔	Resezione segmentale del corpo del pancreas
51.99.14↔	Revisione di dotti biliari	52.59↔	Altra pancreatectomia parziale
51.9a.41↔	Inserzione o sostituzione di stent non autoespandenti nel dotto biliare per via laparoscopica, 1 stent	52.60↔	Pancreatectomia totale, NAS
51.9a.42↔	Inserzione o sostituzione di stent non autoespandenti nel dotto biliare per via laparoscopica, 2 e più stent	52.61↔	Pancreatectomia totale con gastrectomia parziale
51.9a.51↔	Inserzione o sostituzione di stent nudi autoespandenti nel dotto biliare per via laparoscopica, 1 stent	52.62↔	Pancreatectomia totale, con conservazione del piloro
51.9a.52↔	Inserzione o sostituzione di stent nudi autoespandenti nel dotto biliare per via laparoscopica, 2 stent	52.63↔	Pancreatectomia totale, con conservazione del duodeno
51.9a.53↔	Inserzione o sostituzione di stent nudi autoespandenti nel dotto biliare per via laparoscopica, 3 stent	52.69↔	Pancreatectomia totale, altro
51.9a.54↔	Inserzione o sostituzione di stent nudi autoespandenti nel dotto biliare per via laparoscopica, 4 stent	52.92↔	Incannulazione (o cannulamento) del dotto pancreatico
51.9a.55↔	Inserzione o sostituzione di stent nudi autoespandenti nel dotto biliare per via laparoscopica, 5 stent	52.95.00↔	Altri interventi sul pancreas, NAS
51.9a.56↔	Inserzione o sostituzione di stent nudi autoespandenti nel dotto biliare per via laparoscopica, 6 e più stent	52.95.10↔	Rimozione di calcoli dal dotto pancreatico, chirurgica a cielo aperto
51.9a.61↔	Inserzione o sostituzione di stent rivestiti autoespandenti nel dotto biliare per via laparoscopica, 1 stent	52.95.11↔	Rimozione di calcoli dal dotto pancreatico, per via laparoscopica
51.9a.62↔	Inserzione o sostituzione di stent rivestiti autoespandenti nel dotto biliare per via laparoscopica, 2 stent	52.95.20↔	Dilatazione del dotto pancreatico, per via laparoscopica
51.9a.63↔	Inserzione o sostituzione di stent rivestiti autoespandenti nel dotto biliare per via laparoscopica, 3 stent	52.95.30↔	Inserzione di un drenaggio nel dotto pancreatico, chirurgica a cielo aperto
51.9a.64↔	Inserzione o sostituzione di stent rivestiti autoespandenti nel dotto biliare per via laparoscopica, 4 stent	52.95.31↔	Inserzione di un drenaggio nel dotto pancreatico, per via laparoscopica
51.9a.65↔	Inserzione o sostituzione di stent rivestiti autoespandenti nel dotto biliare per via laparoscopica, 5 stent	52.95.40↔	Altri interventi sul pancreas, Inserzione o sostituzione di uno stent (protesi) non autoespandente nel dotto pancreatico, chirurgica a cielo aperto
51.9a.66↔	Inserzione o sostituzione di stent rivestiti autoespandenti nel dotto biliare per via laparoscopica, 6 e più stent	52.95.41↔	Inserzione o sostituzione di uno stent (protesi) non autoespandente nel dotto pancreatico, per via laparoscopica
51.9a.71↔	Inserzione o sostituzione, chirurgica a cielo aperto, di stent non autoespandenti nel dotto biliare, 1 stent	52.95.50↔	Inserzione o sostituzione di uno stent (protesi) autoespandente nel dotto pancreatico, chirurgica a cielo aperto
51.9a.72↔	Inserzione o sostituzione, chirurgica a cielo aperto, di stent non autoespandenti nel dotto biliare, 2 e più stent	52.95.51↔	Inserzione o sostituzione di uno stent (protesi) autoespandente nel dotto pancreatico, per via laparoscopica
51.9a.81↔	Inserzione o sostituzione, chirurgica a cielo aperto, di stent nudi autoespandenti nel dotto biliare, 1 stent	52.95.60↔	Ricostruzione plastica del dotto pancreatico, per via laparoscopica
51.9a.82↔	Inserzione o sostituzione, chirurgica a cielo aperto, di stent nudi autoespandenti nel dotto biliare, 2 stent	52.95.70↔	Ricostruzione plastica del pancreas
51.9a.83↔	Inserzione o sostituzione, chirurgica a cielo aperto, di stent nudi autoespandenti nel dotto biliare, 3 stent	52.95.90↔	Altri interventi per via endoscopica sul pancreas
51.9a.84↔	Inserzione o sostituzione, chirurgica a cielo aperto, di stent nudi autoespandenti nel dotto biliare, 4 stent	52.96↔	Anastomosi del pancreas
51.9a.85↔	Inserzione o sostituzione, chirurgica a cielo aperto, di stent nudi autoespandenti nel dotto biliare, 5 stent	52.99.00↔	Altri interventi a cielo aperto sul pancreas, NAS
51.9a.86↔	Inserzione o sostituzione, chirurgica a cielo aperto, di stent nudi autoespandenti nel dotto biliare, 6 e più stent	52.99.10↔	Altri interventi a cielo aperto sul pancreas, Dilatazione del dotto pancreatico
51.9a.a1↔	Inserzione o sostituzione, chirurgica a cielo aperto, di stent rivestiti autoespandenti nel dotto biliare, 1 stent	52.99.20↔	Altri interventi a cielo aperto sul pancreas, Ricostruzione plastica del dotto pancreatico
51.9a.a2↔	Inserzione o sostituzione, chirurgica a cielo aperto, di stent rivestiti autoespandenti nel dotto biliare, 2 stent	52.99.99↔	Altri interventi a cielo aperto sul pancreas, NAS
51.9a.a3↔	Inserzione o sostituzione, chirurgica a cielo aperto, di stent rivestiti autoespandenti nel dotto biliare, 3 stent	53.40↔	Riparazione di ernia ombelicale, NAS
51.9a.a4↔	Inserzione o sostituzione, chirurgica a cielo aperto, di stent rivestiti autoespandenti nel dotto biliare, 4 stent	53.42.11↔	Riparazione di ernia ombelicale, chirurgica a cielo aperto, senza impianto di membrane o reti
51.9a.a5↔	Inserzione o sostituzione, chirurgica a cielo aperto, di stent rivestiti autoespandenti nel dotto biliare, 5 stent	53.42.21↔	Riparazione di ernia ombelicale, chirurgica a cielo aperto, con impianto di membrane e reti
51.9a.a6↔	Inserzione o sostituzione, chirurgica a cielo aperto, di stent rivestiti autoespandenti nel dotto biliare, 6 e più stent	53.43.11↔	Riparazione di ernia ombelicale, per via laparoscopica, senza impianto di membrane o reti
52.01.12↔	Drenaggio transgastrico di cisti pancreatica, chirurgico a cielo aperto	53.43.21↔	Riparazione di ernia ombelicale, per via laparoscopica, con impianto di membrane e reti
		53.49↔	Riparazione di ernia ombelicale, altro
		53.51.00↔	Riparazione di ernia da incisione, senza impianto di membrane o reti, NAS
		53.51.09↔	Riparazione di ernia da incisione, senza impianto di membrane o reti, altro
		53.51.11↔	Riparazione di ernia da incisione, senza impianto di membrane o reti, chirurgica a cielo aperto
		53.51.21↔	Riparazione di ernia da incisione, senza impianto di membrane o reti, per via laparoscopica
		53.61.00↔	Riparazione di ernia da incisione, con impianto di membrane o reti, NAS

53.61.09↔	Riparazione di ernia da incisione, con impianto di membrane o reti, altro	54.99.09↔	Altri interventi sulla regione addominale, altro
53.61.11↔	Riparazione di ernia da incisione, con impianto di membrane o reti, chirurgica a cielo aperto	54.99.30↔	Asportazione di tessuto dalla regione addominale non attribuibile con sicurezza a un organo
53.61.21↔	Riparazione di ernia da incisione, con impianto di membrane o reti, per via laparoscopica	54.99.31↔	Debulking per laparotomia
53.70↔	Riparazione di ernia diaframmatica, per via addominale, NAS	54.99.40↔	Revisione di fistola cutaneoepitoneale (cateterismo permanente)
53.71.11↔	Riparazione di ernia diaframmatica, per via addominale, chirurgica a cielo aperto, senza impianto di membrane e reti	54.99.41↔	Asportazione o chiusura di fistola cutaneoepitoneale (cateterismo permanente)
53.71.21↔	Riparazione di ernia diaframmatica, per via addominale, chirurgica a cielo aperto, con impianto di membrane e reti	54.99.50↔	Chiusura temporanea della parete addominale
53.72.11↔	Riparazione di ernia diaframmatica, per via laparoscopica, senza impianto di membrane e reti	54.99.60↔	Lombotomia
53.72.21↔	Riparazione di ernia diaframmatica, per via laparoscopica, con impianto di membrane e reti	54.99.61↔	Rilombotomia
53.79↔	Riparazione di ernia diaframmatica, per via addominale, altro	54.99.81↔	Revisione senza sostituzione di cateteri nonché di pompa automatica, programmabile e ricaricabile per il drenaggio continuo di liquido ascitico
53.80↔	Riparazione di ernia diaframmatica, per via toracica e toracoaddominale, NAS	54.99.82↔	Rimozione di ostruzione meccanica di cateteri di una pompa automatica, programmabile e ricaricabile per il drenaggio continuo di liquido ascitico
53.81↔	Plicatura del diaframma	54.99.84↔	Sostituzione dei cateteri di pompa automatica, programmabile e ricaricabile per il drenaggio continuo di liquido ascitico
53.82↔	Riparazione di ernia parasternale	54.a0↔	Interventi nello spazio retroperitoneale, NAS
53.83.11↔	Riparazione di ernia diaframmatica, per via toracica, chirurgica a cielo aperto, senza impianto di membrane e reti	54.a1↔	Asportazione e distruzione di tessuto retroperitoneale
53.83.21↔	Riparazione di ernia diaframmatica, per via toracica, chirurgica a cielo aperto, con impianto di membrane e reti	54.a9↔	Interventi nello spazio retroperitoneale, altro
53.84.11↔	Riparazione di ernia diaframmatica, per via toracoscopica, senza impianto di membrane e reti	55.02.11↔	Nefrostomia, chirurgica a cielo aperto
53.84.21↔	Riparazione di ernia diaframmatica, per via toracoscopica, con impianto di membrane e reti	55.31↔	Marsupializzazione di lesioni renali
53.85.11↔	Riparazione di ernia diaframmatica, per via toracoaddominale, chirurgica a cielo aperto, senza impianto di membrane e reti	55.32↔	Escissione aperta di lesione o tessuto renale
53.85.21↔	Riparazione di ernia diaframmatica, per via toracoaddominale, chirurgica a cielo aperto, con impianto di membrane e reti	55.34↔	Escissione laparoscopica di lesione o tessuto renale
53.89↔	Riparazione di ernia diaframmatica, per via toracica, altro	55.39.00↔	Altra asportazione o distruzione locale di lesione o tessuto renale, NAS
54.11↔	Laparotomia esplorativa	55.39.10↔	Altra asportazione o distruzione locale di lesione o tessuto renale, asportazione, ureterorenoscopica
54.12.00↔	Riapertura di laparotomia recente, NAS	55.39.21↔	Altra asportazione o distruzione locale di lesione o tessuto renale, distruzione, ureterorenoscopica
54.12.10↔	Laparotomia di second-look	55.39.22↔	Altra asportazione o distruzione locale di lesione o tessuto renale, distruzione, chirurgica a cielo aperto
54.12.11↔	Laparotomia per controllo di emorragia postoperatoria	55.39.23↔	Altra asportazione o distruzione locale di lesione o tessuto renale, distruzione, laparoscopica
54.12.99↔	Riapertura di laparotomia recente, altro	55.39.29↔	Altra asportazione o distruzione locale di lesione o tessuto renale, distruzione, per altra via
54.13↔	Laparotomia con drenaggio	55.39.99↔	Altra asportazione o distruzione locale di lesione o tessuto renale, altro
54.19↔	Altra laparotomia	55.4↔	Nefrectomia parziale
54.21.00↔	Laparoscopia, NAS	55.51.00↔	Nefroureterectomia NAC
54.21.10↔	Laparoscopia, Laparoscopia diagnostica	55.51.01↔	Nefroureterectomia, eccetto che per trapianto
54.21.30↔	Laparoscopia, Laparoscopia con drenaggio	55.51.02↔	Nefrectomia per trapianto, da donatore vivente
54.21.99↔	Laparoscopia, altro	55.51.99↔	Nefroureterectomia, altro
54.23↔	Biopsia del peritoneo	55.52↔	Nefrectomia di rene rimanente
54.3x.00↔	Asportazione o distruzione di lesione o tessuto della parete addominale o dell'ombelico, NAS	55.53↔	Espiato di rene trapiantato o rigettato
54.3x.10↔	Omfalectomia	55.54↔	Nefrectomia bilaterale
54.3x.19↔	Altra asportazione o distruzione di lesione o tessuto della parete addominale o dell'ombelico	55.61↔	Autotrapianto di rene
54.3x.20↔	Distruzione di lesione o tessuto della parete addominale o dell'ombelico	55.7↔	Nefropessia
54.3x.99↔	Asportazione o distruzione di lesione o tessuto della parete addominale o dell'ombelico, altro	55.81↔	Sutura di lacerazione renale
54.62↔	Chiusura ritardata di ferita addominale in via di cicatrizzazione	55.82↔	Chiusura di nefrostomia e pielostomia
54.63.00↔	Altra sutura della parete addominale, NAS	55.83↔	Riparazione di fistola renale
54.63.10↔	Altra sutura della parete addominale, Sutura di lacerazione della parete addominale	55.85↔	Sinfistomia di rene a ferro di cavallo
54.63.99↔	Altra sutura della parete addominale, altro	55.86↔	Anastomosi renali
54.64.00↔	Sutura del peritoneo, NAS	55.87↔	Correzione di giunzione pielo-ureterale
54.64.10↔	Sutura del peritoneo, Sutura di mesentere, grande o piccolo omento (a seguito di lacerazione)	55.89↔	Altra riparazione di rene
54.64.99↔	Sutura del peritoneo, altro	55.91↔	Decapsulazione renale
54.71.00↔	Riparazione di gastroschisi, NAS	55.96↔	Altre iniezioni di sostanze terapeutiche nel rene
54.71.10↔	Riparazione di gastroschisi, con innesto o protesi	55.99.00↔	Altri interventi sul rene, NAS
54.71.99↔	Riparazione di gastroschisi, altro	55.99.10↔	Altri interventi sul rene, intervento di revisione sul rene
54.72↔	Altra riparazione della parete addominale	55.99.99↔	Altri interventi sul rene, altro
54.73↔	Altra riparazione del peritoneo	56.0x.00↔	Rimozione di ostruzione ureterale e di pelvi renale per via transuretrale, NAS
54.74↔	Altra riparazione dell'omento	56.0x.10↔	Rimozione di ostruzione ureterale e di pelvi renale per via transuretrale, rimozione di calcolo
54.75↔	Altra riparazione del mesentere	56.0x.11↔	Rimozione di ostruzione ureterale e di pelvi renale per via transuretrale, rimozione di corpo estraneo
54.92↔	Rimozione di corpo estraneo dalla cavità peritoneale	56.0x.99↔	Rimozione di ostruzione ureterale e di pelvi renale per via transuretrale, altro
54.99.00↔	Altri interventi sulla regione addominale, NAS	56.1x.00↔	Meatotomia ureterale, NAS

56.1x.10↔	Meatotomia ureterale, percutanea transvescicale	56.74.10↔	Ureterocistoneostomia, plastica antireflusso isolata (es. secondo Lich-Gregoir), chirurgica a cielo aperto
56.1x.11↔	Meatotomia ureterale, transuretrale	56.74.11↔	Ureterocistoneostomia, plastica antireflusso isolata (es. secondo Lich-Gregoir), per via laparoscopica
56.1x.12↔	Meatotomia ureterale, chirurgica a cielo aperto	56.74.20↔	Ureterocistoneostomia, con modellamento ureterale
56.1x.99↔	Meatotomia ureterale, altro	56.74.99↔	Ureterocistoneostomia, altro
56.2x.00↔	Ureterotomia, NAS	56.75↔	Transuretero-ureterostomia
56.2x.10↔	Ureterotomia, percutanea transrenale	56.79↔	Altra anastomosi o bypass dell'uretere
56.2x.11↔	Ureterotomia, percutanea transrenale con rimozione di calcolo	56.81↔	Lisi di aderenza intralumiale dell'uretere
56.2x.20↔	Ureterotomia, ureterorenoscopica	56.82↔	Sutura di lacerazioni ureterali
56.2x.30↔	Ureterotomia, chirurgica a cielo aperto	56.83↔	Chiusura di ureterostomia
56.2x.40↔	Ureterotomia, per via laparoscopica	56.84.00↔	Chiusura di altra fistola ureterale, NAS
56.2x.99↔	Ureterotomia, altro	56.84.10↔	Chiusura di fistola ureterointestinale, chirurgica a cielo aperto
56.40↔	Ureterectomia, NAS	56.84.11↔	Chiusura di fistola ureterointestinale, per via laparoscopica
56.41.00↔	Ureterectomia parziale o segmentaria, NAS	56.84.20↔	Chiusura di fistola ureterovaginale, chirurgica a cielo aperto
56.41.10↔	Ureterectomia parziale o segmentaria, resezione dell'ostio ureterale, percutanea transvescicale	56.84.21↔	Chiusura di fistola ureterovaginale, per via laparoscopica
56.41.11↔	Ureterectomia parziale o segmentaria, resezione dell'ostio ureterale, transuretrale	56.84.22↔	Chiusura di fistola ureterovaginale, per via vaginale
56.41.12↔	Ureterectomia parziale o segmentaria, resezione dell'ostio ureterale, chirurgica a cielo aperto	56.84.99↔	Chiusura di altra fistola ureterale, altro
56.41.20↔	Ureterectomia parziale o segmentaria, chirurgica a cielo aperto	56.85↔	Ureteropessia
56.41.21↔	Ureterectomia parziale o segmentaria, per via laparoscopica	56.86↔	Rimozione di legatura dell'uretere
56.41.30↔	Ureterectomia parziale o segmentaria, resezione di moncone ureterale	56.89↔	Altra riparazione dell'uretere
56.41.40↔	Ureterocelectomia, transuretrale	56.92↔	Impianto di stimolatore elettronico ureterale
56.41.41↔	Ureterocelectomia, chirurgica a cielo aperto	56.93↔	Sostituzione di stimolatore elettronico ureterale
56.41.49↔	Ureterocelectomia, per altra via	56.94↔	Rimozione di stimolatore elettronico ureterale
56.41.99↔	Ureterectomia parziale o segmentaria, altro	56.95↔	Legatura dell'uretere
56.42↔	Ureterectomia totale	56.99.00↔	Altri interventi sull'uretere, NAS
56.51.00↔	Confezione di uretero-ileostomia cutanea, NAS	56.99.10↔	Liberazione dell'uretere (per esplorazione)
56.51.10↔	Confezione di uretero-ileostomia cutanea, ureteroileocutaneostomia [condotto ileale] o ureterocolocutaneostomia [condotto colon-sigmoideo], chirurgica a cielo aperto	56.99.20↔	Revisione dell'uretere, chirurgica a cielo aperto
56.51.11↔	Confezione di uretero-ileostomia cutanea, ureteroileocutaneostomia [condotto ileale] o ureterocolocutaneostomia [condotto colon-sigmoideo], per via laparoscopica	56.99.21↔	Revisione dell'uretere, per altra via
56.51.12↔	Confezione di uretero-ileostomia cutanea, con interposizione intestinale [condotto] (derivazione urinaria non continente), per altra via	56.99.30↔	Altri interventi sull'uretere, iniezione per insufficienza dell'ostio ureterale, transuretrale
56.51.20↔	Confezione di uretero-ileostomia cutanea, conversione di altra derivazione urinaria sopravvescicale in uretero-ileostomia cutanea	56.99.31↔	Altri interventi sull'uretere, iniezione per insufficienza dell'ostio ureterale, chirurgica a cielo aperto
56.51.30↔	Confezione di uretero-ileostomia cutanea, con tasca intestinale (derivazione urinaria continente)	56.99.32↔	Altri interventi sull'uretere, iniezione per insufficienza dell'ostio ureterale, per altra via
56.51.99↔	Confezione di uretero-ileostomia cutanea, altro	56.99.99↔	Altri interventi sull'uretere, altro
56.52.00↔	Revisione di uretero-ileostomia cutanea, NAS	57.12↔	Lisi di aderenze intraluminali con incisione nella vescica
56.52.10↔	Revisione di uretero-ileostomia cutanea, con interposizione intestinale [condotto]	57.21↔	Vescicostomia
56.52.20↔	Revisione di uretero-ileostomia cutanea, con tasca intestinale (derivazione urinaria continente)	57.22↔	Revisione di vescicostomia
56.52.99↔	Revisione di uretero-ileostomia cutanea, altro	57.23.00↔	Appendicovescicostomia, NAS
56.61.00↔	Confezione di altra ureterostomia cutanea, NAS	57.23.11↔	Creazione di appendicovescicostomia
56.61.10↔	Confezione di altra ureterostomia cutanea, ureterocutaneostomia e transureterocutaneostomia, per via laparoscopica	57.23.12↔	Revisione superficiale di appendicovescicostomia
56.61.20↔	Confezione di altra ureterostomia cutanea, conversione di altra derivazione urinaria sopravvescicale in ureterostomia cutanea	57.23.13↔	Revisione profonda di appendicovescicostomia
56.61.99↔	Confezione di altra ureterostomia cutanea, altro	57.23.99↔	Appendicovescicostomia, altro
56.62↔	Revisione di altra ureterocutaneostomia	57.51↔	Asportazione dell'uraco
56.71.00↔	Derivazione urinaria all'intestino, NAS	57.58↔	Asportazione o distruzione laparoscopica di altra lesione o tessuto vescicale
56.71.10↔	Ureterosigmoidostomia con confezione di tasca, chirurgica a cielo aperto	57.59.00↔	Asportazione o distruzione a cielo aperto di altra lesione o tessuto vescicale, NAS
56.71.11↔	Ureterosigmoidostomia con confezione di tasca, per via laparoscopica	57.59.10↔	Asportazione o distruzione a cielo aperto di altra lesione o tessuto vescicale, asportazione, chirurgica a cielo aperto
56.71.20↔	Conversione di altra derivazione urinaria sopravvescicale in derivazione urinaria all'intestino	57.59.20↔	Asportazione o distruzione a cielo aperto di altra lesione o tessuto vescicale, miectomia
56.71.99↔	Derivazione urinaria all'intestino, altro	57.59.99↔	Asportazione o distruzione a cielo aperto di altra lesione o tessuto vescicale, altro
56.72↔	Revisione di anastomosi ureterointestinale	57.6x.00↔	Cistectomia parziale, NAS
56.73↔	Nefrocistoanastomosi, NAS	57.6x.10↔	Cistectomia parziale, senza reimpianto ureterale, chirurgica a cielo aperto
56.74.00↔	Ureterocistoneostomia, NAS	57.6x.11↔	Cistectomia parziale, senza reimpianto ureterale, per via laparoscopica
		57.6x.12↔	Cistectomia parziale, con reimpianto ureterale monolaterale o bilaterale, chirurgica a cielo aperto
		57.6x.13↔	Cistectomia parziale, con reimpianto ureterale monolaterale o bilaterale, per via laparoscopica
		57.6x.20↔	Cistectomia parziale, resezione sovratrigonale o subtotale, senza reimpianto ureterale, chirurgica a cielo aperto
		57.6x.21↔	Cistectomia parziale, resezione sovratrigonale o subtotale, senza reimpianto ureterale, per via laparoscopica
		57.6x.22↔	Cistectomia parziale, resezione sovratrigonale o subtotale, con reimpianto ureterale monolaterale o bilaterale, chirurgica a cielo aperto

57.6x.23↔	Cistectomia parziale, resezione sovratrigonale o subtotale, con reimpianto ureterale monolaterale o bilaterale, per via laparoscopica	57.93.99↔	Emostasi vescicale postoperatoria, altro
57.6x.99↔	Cistectomia parziale, altro	57.96↔	Impianto di stimolatore vescicale elettronico
57.71.00↔	Cistectomia radicale, NAS	57.97↔	Sostituzione di stimolatore vescicale elettronico
57.71.10↔	Cistectomia radicale, senza uretrectomia, nel maschio, chirurgica a cielo aperto	57.98↔	Rimozione di stimolatore vescicale elettronico
57.71.11↔	Cistectomia radicale, senza uretrectomia, nel maschio, per via laparoscopica	57.99.00↔	Altri interventi sulla vescica, NAS
57.71.20↔	Cistectomia radicale, con uretrectomia, nel maschio, chirurgica a cielo aperto	57.99.10↔	Rimozione chirurgica di calcolo da neovescica, a cielo aperto o per via laparoscopica
57.71.21↔	Cistectomia radicale, con uretrectomia, nel maschio, per via laparoscopica	57.99.11↔	Rimozione di calcolo da neovescica, transuretrale, percutanea, attraverso stoma o altro
57.71.30↔	Cistectomia radicale, senza uretrectomia, nella donna, chirurgica a cielo aperto	57.99.12↔	Rimozione chirurgica di corpo estraneo da neovescica, a cielo aperto o per via laparoscopica
57.71.31↔	Cistectomia radicale, senza uretrectomia, nella donna, per via laparoscopica	57.99.13↔	Rimozione di corpo estraneo da neovescica, transuretrale, percutanea, attraverso stoma o altro
57.71.40↔	Cistectomia radicale, con uretrectomia, nella donna, chirurgica a cielo aperto	57.99.14↔	Rimozione chirurgica di muco da neovescica, a cielo aperto o per via laparoscopica
57.71.41↔	Cistectomia radicale, con uretrectomia, nella donna, per via laparoscopica	57.99.15↔	Rimozione di muco da neovescica, transuretrale, percutanea, attraverso stoma o altro
57.71.50↔	Cistectomia radicale, svuotamento pelvico (esenterazione) nel maschio, chirurgica a cielo aperto	57.99.16↔	Rimozione chirurgica di tessuto malato da neovescica, a cielo aperto, per via laparoscopica o percutanea
57.71.51↔	Cistectomia radicale, svuotamento pelvico (esenterazione) nel maschio, per via laparoscopica	57.99.17↔	Rimozione di tessuto malato da neovescica, transuretrale, attraverso stoma o altro
57.71.99↔	Cistectomia radicale, altro	57.99.20↔	Trattamento con iniezioni della vescica, percutaneo
57.79.00↔	Altra cistectomia totale, NAS	57.99.21↔	Trattamento con iniezioni della vescica, transuretrale
57.79.10↔	Altra cistectomia totale, cistectomia semplice, nel maschio, chirurgica a cielo aperto	57.99.22↔	Trattamento con iniezioni della vescica, chirurgico a cielo aperto
57.79.11↔	Altra cistectomia totale, cistectomia semplice, nel maschio, per via laparoscopica	57.99.23↔	Trattamento con iniezioni della vescica, per via laparoscopica
57.79.20↔	Altra cistectomia totale, cistectomia semplice, nella donna, chirurgica a cielo aperto	57.99.24↔	Trattamento con iniezioni della vescica, attraverso stoma
57.79.21↔	Altra cistectomia totale, cistectomia semplice, nella donna, per via laparoscopica	57.99.30↔	Revisione della vescica, percutanea
57.79.99↔	Altra cistectomia totale, altro	57.99.31↔	Revisione della vescica, transuretrale
57.81↔	Sutura di lacerazione vescicale	57.99.32↔	Revisione della vescica, chirurgica a cielo aperto
57.82↔	Chiusura di cistostomia	57.99.33↔	Revisione della vescica, per via laparoscopica
57.83↔	Riparazione di fistola vescico-intestinale	57.99.34↔	Revisione della vescica, attraverso stoma
57.84.00↔	Riparazione di altra fistola della vescica, NAS	57.99.40↔	Distensione chirurgica della vescica, NAS
57.84.10↔	Riparazione di fistola vescico-vaginale, chirurgica a cielo aperto (addominale)	57.99.41↔	Intervento di distensione della vescica, chirurgico a cielo aperto
57.84.11↔	Riparazione di fistola vescico-vaginale, per via vaginale	57.99.42↔	Intervento di distensione della vescica, per via laparoscopica
57.84.12↔	Riparazione di fistola vescico-vaginale, transvescicale	57.99.43↔	Intervento di distensione della vescica, transuretrale
57.84.13↔	Riparazione di fistola vescico-vaginale, per via laparoscopica	57.99.44↔	Intervento di distensione della vescica, percutaneo
57.84.20↔	Riparazione di fistola vescico-cutanea, chirurgica a cielo aperto	57.99.45↔	Intervento di distensione della vescica, attraverso stoma
57.84.21↔	Riparazione di fistola vescico-cutanea, per via laparoscopica	57.99.49↔	Intervento di distensione della vescica, altro
57.84.99↔	Riparazione di altra fistola della vescica, altro	57.99.99↔	Altri interventi sulla vescica, altro
57.85↔	Cistouretroplastica e chirurgia plastica del collo vescicale	58.0↔	Uretrotomia
57.87.00↔	Ricostruzione della vescica, NAS	58.1↔	Meatotomia uretrale
57.87.10↔	Ricostruzione della vescica con ileo, colon o stomaco, chirurgica a cielo aperto	58.24↔	Biopsia del tessuto periuretrale
57.87.11↔	Ricostruzione della vescica con ileo, colon o stomaco, per via laparoscopica	58.39.10↔	Altra asportazione o distruzione locale di lesione o tessuto dell'uretra, asportazione, chirurgica a cielo aperto
57.87.20↔	Conversione di altra derivazione urinaria sopravvescicale in neovescica, chirurgica a cielo aperto	58.39.30↔	Uretrectomia quale intervento indipendente nella donna, semplice
57.87.21↔	Conversione di altra derivazione urinaria sopravvescicale in neovescica, per via laparoscopica	58.39.31↔	Uretrectomia quale intervento indipendente nella donna, radicale
57.87.30↔	Cistoplastica riduttiva, chirurgica a cielo aperto	58.39.32↔	Uretrectomia quale intervento indipendente nel maschio, semplice
57.87.31↔	Cistoplastica riduttiva, per via laparoscopica	58.39.33↔	Uretrectomia quale intervento indipendente nel maschio, radicale
57.87.40↔	Ampliamento della vescica, chirurgica a cielo aperto	58.39.99↔	Altra asportazione o distruzione locale di lesione o tessuto dell'uretra, altro
57.87.41↔	Ampliamento della vescica, per via laparoscopica	58.41↔	Sutura di lacerazione uretrale
57.87.99↔	Ricostruzione della vescica, altro	58.42↔	Chiusura di uretrotomia
57.88↔	Altre anastomosi vescicali	58.43.00↔	Chiusura di altra fistola uretrale, NAS
57.89↔	Altra riparazione plastica della vescica	58.43.10↔	Chiusura di fistola uretrovaginale, chirurgica a cielo aperto (addominale)
57.92↔	Dilatazione collo vescicale	58.43.11↔	Chiusura di fistola uretrovaginale, per via laparoscopica
57.93.00↔	Emostasi vescicale postoperatoria, NAS	58.43.12↔	Chiusura di fistola uretrovaginale, per via vaginale
57.93.10↔	Emostasi vescicale postoperatoria, percutanea	58.43.20↔	Chiusura di fistola uretrocutanea
57.93.11↔	Emostasi vescicale postoperatoria, transuretrale	58.43.30↔	Chiusura di fistola uretrorettale
57.93.12↔	Emostasi vescicale postoperatoria, chirurgica a cielo aperto	58.43.99↔	Chiusura di altra fistola uretrale, altro
57.93.13↔	Emostasi vescicale postoperatoria, per via laparoscopica	58.44↔	Rianastomosi uretrale
57.93.14↔	Emostasi vescicale postoperatoria, attraverso stoma	58.45.00↔	Riparazione di ipospadia o epispadia, NAS
		58.45.10↔	Riparazione di ipospadia o epispadia, nella donna
		58.45.20↔	Riparazione di ipospadia o epispadia, nel maschio, corporoplastica di raddrizzamento
		58.45.21↔	Riparazione di ipospadia o epispadia, nell'uomo, altra procedura
		58.45.99↔	Riparazione di ipospadia o epispadia, altro
		58.46.00↔	Altre ricostruzioni uretrali, NAS

58.46.10↔	Ricostruzione della parte distale dell'uretra dopo lacerazione	61.92↔	Asportazione di altra lesione della tunica vaginale, escluso idrocele
58.46.11↔	Ricostruzione della parte prostatica o della parte membranacea dell'uretra dopo lacerazione	61.99↔	Altri interventi sullo scroto e sulla tunica vaginale
58.46.99↔	Altre ricostruzioni uretrali, altro	62.0↔	Incisione del testicolo
58.47↔	Meatoplastica uretrale	62.3x.00↔	Orchiectomia monolaterale, NAS
58.49.00↔	Altra riparazione uretrale, NAS	62.3x.10↔	Orchiectomia monolaterale, scrotale, senza epididimectomia
58.49.10↔	Riparazione uretrale in uno stadio con cute prepuziale o peniena	62.3x.11↔	Orchiectomia monolaterale, scrotale, con epididimectomia
58.49.11↔	Riparazione uretrale in uno stadio con mucosa orale o vescicale, altra ricostruzione	62.3x.20↔	Orchiectomia monolaterale, testicolo inguinale, senza epididimectomia
58.49.20↔	Riparazione uretrale in due stadi, primo stadio, con cute prepuziale o peniena	62.3x.21↔	Orchiectomia monolaterale, testicolo inguinale, con epididimectomia
58.49.21↔	Riparazione uretrale in due stadi, primo stadio, con mucosa orale o vescicale	62.3x.30↔	Orchiectomia monolaterale, testicolo addominale, chirurgica a cielo aperto
58.49.29↔	Altra riparazione uretrale, in due stadi, primo stadio, altra ricostruzione	62.3x.31↔	Orchiectomia monolaterale, testicolo addominale, per via laparoscopica
58.49.30↔	Riparazione uretrale in due stadi, secondo stadio, NAS	62.3x.40↔	Orchiectomia monolaterale, radicale
58.49.31↔	Riparazione uretrale in due stadi, secondo stadio, con cute prepuziale o peniena	62.3x.99↔	Orchiectomia monolaterale, altro
58.49.33↔	Riparazione uretrale in due stadi, secondo stadio, con mucosa orale o vescicale	62.41↔	Orchiectomia bilaterale nello stesso intervento
58.49.39↔	Riparazione uretrale in due stadi, secondo stadio, altro	62.42↔	Orchiectomia di testicolo residuo
58.49.40↔	Revisione di riparazione uretrale	62.61↔	Sutura di lacerazione del testicolo
58.49.99↔	Altra riparazione uretrale, altro	62.69↔	Altra riparazione del testicolo
58.5x.00↔	Trattamento della stenosi uretrale, NAS	63.51↔	Sutura di lacerazione del funicolo spermatico e dell'epididimo
58.5x.10↔	Trattamento della stenosi uretrale, incisione transuretrale dello sfintere uretrale esterno	63.53↔	Trapianto del funicolo spermatico
58.5x.20↔	Trattamento della stenosi uretrale, uretrotomia interna,	63.59↔	Altra riparazione del funicolo spermatico e dell'epididimo
58.5x.99↔	Trattamento della stenosi uretrale, altro	63.81↔	Sutura di lacerazione di dotto deferente e dell'epididimo
58.91↔	Incisione di tessuto periuretrale	63.82↔	Ricostruzione di deferenti chirurgicamente sezionati
58.92↔	Asportazione di tessuto periuretrale	63.89↔	Altra riparazione di dotto deferente e dell'epididimo
58.93.11↔	Impianto di protesi di sfintere vescicale	63.94↔	Lisi di aderenze del funicolo spermatico
58.94.00↔	Terapia adattabile dell'incontinenza, NAS	64.3x.00↔	Amputazione del pene, NAS
58.94.11↔	Impianto di sistema per terapia adattabile dell'incontinenza	64.3x.10↔	Amputazione del pene, parziale
58.94.21↔	Rimozione di sistema per terapia adattabile dell'incontinenza	64.3x.11↔	Amputazione del pene, totale
58.94.31↔	Revisione senza sostituzione di sistema per terapia adattabile dell'incontinenza	64.3x.12↔	Amputazione del pene, emasculazione
58.94.99↔	Terapia adattabile dell'incontinenza, altro	64.3x.99↔	Amputazione del pene, altro
59.00↔	Intervento retroperitoneale, NAS	64.41↔	Sutura di lacerazione del pene
59.02↔	Altra lisi di aderenze perirenali o periureterali	64.42↔	Rilasciamento della corda penis
59.03.00↔	Lisi di aderenze perirenali e periureterali per via laparoscopica, NAS	64.43↔	Costruzione del pene
59.03.10↔	Ureterolisi senza intraperitoneizzazione, per via laparoscopica	64.44.00↔	Ricostruzione del pene, NAS
59.03.11↔	Ureterolisi con intraperitoneizzazione, per via laparoscopica	64.44.10↔	Ricostruzione del pene, allungamento del fusto del pene
59.03.99↔	Lisi di aderenze perirenali e periureterali per via laparoscopica, altro	64.44.11↔	Ricostruzione del pene, correzione di inversione penoscrotale o di pene sepolto (concealed penis o buried penis)
59.09↔	Altra incisione di tessuto perirenale e periureterale	64.44.99↔	Ricostruzione del pene, altro
59.11↔	Altra lisi di aderenze perivescicali	64.45↔	Reimpianto del pene
59.12↔	Lisi di aderenze perivescicali per via laparoscopica	64.49↔	Altra riparazione del pene
59.19↔	Altra incisione del tessuto perivescicale	65.71↔	Altra sutura semplice dell'ovaio
59.21↔	Biopsia del tessuto perirenale o perivescicale	65.72↔	Altro reimpianto di ovaio
59.91↔	Asportazione di tessuti perirenali o perivescicali	65.73↔	Altra plastica salpingo-ovarica
59.92↔	Altri interventi sul tessuto perirenale o perivescicale	65.74↔	Sutura semplice dell'ovaio per via laparoscopica
59.95↔	Litotrixxia con ultrasuoni o elettroidraulica	65.75↔	Reimpianto di ovaio per via laparoscopica
59.99↔	Altri interventi sull'apparato urinario	65.76↔	Plastica salpingo-ovarica per via laparoscopica
60.93↔	Riparazione della prostata	65.79↔	Altra riparazione dell'ovaio
60.94↔	Controllo di emorragia prostatica postchirurgica	65.81.00↔	Lisi di aderenze di ovaio e di tuba di Falloppio per via laparoscopica, NAS
61.0x.00↔	Incisione e drenaggio dello scroto e della tunica vaginale, NAS	65.81.10↔	Lisi di aderenze di ovaio e di tuba di Falloppio al peritoneo pelvico femminile, per via laparoscopica
61.0x.10↔	Incisione e drenaggio dello scroto e della tunica vaginale, per rimozione di corpo estraneo	65.81.99↔	Lisi di aderenze di ovaio e di tuba di Falloppio per via laparoscopica, altro
61.0x.99↔	Incisione e drenaggio dello scroto e della tunica vaginale, altro	65.89.00↔	Altra lisi di aderenze di ovaio e di tuba di Falloppio, NAS
61.3x.00↔	Asportazione o distruzione di lesione o tessuto scrotale, NAS	65.89.10↔	Altra lisi di aderenze di ovaio e di tuba di Falloppio, chirurgica a cielo aperto
61.3x.10↔	Asportazione o distruzione di lesione o tessuto scrotale, scrotoectomia parziale	65.89.11↔	Altra lisi di aderenze di ovaio e di tuba di Falloppio, con tecnica microchirurgica
61.3x.11↔	Asportazione o distruzione di lesione o tessuto scrotale, scrotoectomia totale	65.89.12↔	Altra lisi di aderenze di ovaio e di tuba di Falloppio al peritoneo pelvico femminile, chirurgica a cielo aperto
61.3x.12↔	Asportazione o distruzione di lesione o tessuto scrotale, scrotoectomia radicale	65.89.13↔	Altra lisi di aderenze di ovaio e di tuba di Falloppio al peritoneo pelvico femminile, con assistenza microchirurgica
61.3x.99↔	Asportazione o distruzione di lesione o tessuto scrotale, altro	65.89.99↔	Altra lisi di aderenze di ovaio e di tuba di Falloppio, altro
61.42↔	Riparazione di fistola dello scroto	65.95↔	Detorsione dell'ovaio
61.49↔	Altre riparazioni dello scroto e della tunica vaginale	66.71↔	Sutura semplice di tuba di Falloppio
		66.79.00↔	Altra riparazione di tuba di Falloppio, NAS
		66.79.10↔	Altra riparazione di tuba di Falloppio, chirurgica a cielo aperto (addominale)

66.79.20↔	Altra riparazione di tuba di Falloppio, per via vaginale	71.72↔	Riparazione di fistola della vulva o del perineo
66.79.21↔	Altra riparazione di tuba di Falloppio, per via vaginale, con assistenza laparoscopica	71.73↔	Costruzione dell'introitus
66.79.30↔	Altra riparazione di tuba di Falloppio, per via vaginale, per via laparoscopica	71.79↔	Altra riparazione della vulva e del perineo
66.79.99↔	Altra riparazione di tuba di Falloppio, altro	75.50↔	Riparazione di lacerazione ostetrica recente dell'utero, NAS
67.51↔	Cerchiaggio transaddominale della cervice	75.52↔	Riparazione di lacerazione ostetrica recente del corpo dell'utero
67.59↔	Altra riparazione dell'ostio cervicale interno	76.09.00↔	Altra incisione di osso facciale, NAS
67.61↔	Sutura di lacerazione della cervice	76.09.10↔	Riosteotomia dopo riduzione di frattura
67.62↔	Riparazione di fistola della cervice	76.09.99↔	Altra incisione di osso facciale, altro
67.69↔	Altra riparazione della cervice	76.11.00↔	Biopsia delle ossa facciali, NAS
68.0↔	Isterotomia	76.11.11↔	Biopsia a cielo aperto (con incisione) delle ossa facciali
69.23↔	Riparazione vaginale di inversione cronica dell'utero	76.11.99↔	Biopsia delle ossa facciali, altro
69.29↔	Altra riparazione dell'utero e delle strutture di sostegno	76.19.11↔	Biopsia a cielo aperto (con incisione) dell'articolazione temporomandibolare
69.41↔	Sutura di lacerazione dell'utero	76.19.12↔	Biopsia artroscopica dell'articolazione temporomandibolare
69.42↔	Chiusura di fistola dell'utero	76.2x.00↔	Asportazione o distruzione locale di lesione delle ossa facciali, NAS
69.49.00↔	Altra riparazione dell'utero e metroplastica, NAS	76.2x.10↔	Decorticazione di osso facciale
69.49.10↔	Altra riparazione chirurgica dell'utero e metroplastica, a cielo aperto (addominale)	76.2x.11↔	Asportazione di tessuto periostale dalle ossa facciali
69.49.20↔	Altra riparazione dell'utero e metroplastica, per via vaginale	76.2x.12↔	Asportazione di tessuto (osteotomia modellante) dalle ossa facciali
69.49.21↔	Altra riparazione dell'utero e metroplastica, per via vaginale, con assistenza laparoscopica	76.2x.20↔	Distruzione di lesione delle ossa facciali
69.49.30↔	Altra riparazione dell'utero e metroplastica, per via laparoscopica	76.2x.99↔	Asportazione o distruzione locale di lesione delle ossa facciali, altro
69.49.99↔	Altra riparazione dell'utero e metroplastica, altro	76.31.00↔	Mandiblectomia parziale, NAS
70.13↔	Lisi di aderenze intraluminali della vagina	76.31.10↔	Mandiblectomia parziale senza ricostruzione
70.33.00↔	Asportazione o distruzione locale di lesione o tessuto della vagina, NAS	76.31.20↔	Mandiblectomia parziale, Ricostruzione mediante innesto con anastomosi microvascolare
70.33.10↔	Distruzione locale di lesione o tessuto della vagina, NAS	76.31.21↔	Mandiblectomia parziale, con interruzione della continuità e ricostruzione alloplastica
70.33.11↔	Distruzione locale di lesione o tessuto della vagina, cauterizzazione	76.31.29↔	Mandiblectomia parziale con altra ricostruzione
70.33.12↔	Distruzione locale di lesione o tessuto della vagina, elettrocoagulazione	76.31.99↔	Mandiblectomia parziale, altro
70.33.13↔	Distruzione locale di lesione o tessuto della vagina, laser-fotocoagulazione	76.39.00↔	Ostectomia parziale di altre ossa della faccia, NAS
70.33.14↔	Distruzione locale di lesione o tessuto della vagina, criocoagulazione	76.39.10↔	Ostectomia parziale di altre ossa della faccia, Ricostruzione mediante innesto con anastomosi microvascolare
70.33.99↔	Asportazione o distruzione locale di lesione o tessuto della vagina, altro	76.39.11↔	Ostectomia parziale di altre ossa della faccia, Ricostruzione di tessuto molle e duro
70.4x.00↔	Obliterazione ed asportazione totale della vagina, NAS	76.39.19↔	Ostectomia parziale di altre ossa della faccia, altra ricostruzione
70.4x.10↔	Colpectomia, subtotale	76.39.99↔	Ostectomia parziale di altre ossa della faccia, altro
70.4x.20↔	Colpectomia, totale	76.41.00↔	Mandiblectomia totale con ricostruzione contemporanea, NAS
70.4x.30↔	Colpectomia, allargata (radicale)	76.41.10↔	Mandiblectomia totale con ricostruzione contemporanea, Ricostruzione mediante innesto con anastomosi microvascolare
70.4x.99↔	Obliterazione ed asportazione totale della vagina, altro	76.41.99↔	Mandiblectomia totale con ricostruzione contemporanea, altro
70.61.00↔	Costruzione della vagina, NAS	76.42↔	Altra mandiblectomia totale
70.61.11↔	Costruzione della vagina con cute pedunculata del pene (per trasformazione di sesso)	76.43.00↔	Altra ricostruzione della mandibola, NAS
70.61.99↔	Costruzione della vagina, altro	76.43.10↔	Altra ricostruzione della mandibola mediante innesto con anastomosi microvascolare
70.62↔	Ricostruzione della vagina	76.43.11↔	Inserzione di impianto CAD nella mandibola, per riparazione plastica di difetto semplice
70.63↔	Costruzione della vagina con innesto o protesi	76.43.12↔	Inserzione di impianto CAD nella mandibola, per riparazione plastica di difetto grande o complesso
70.64↔	Ricostruzione della vagina con innesto o protesi	76.43.99↔	Altra ricostruzione della mandibola, altro
70.71↔	Sutura di lacerazione della vagina	76.44.00↔	Ostectomia totale di altre ossa facciali con contemporanea ricostruzione, NAS
70.72.00↔	Riparazione di fistola colon-vaginale, NAS	76.44.10↔	Ostectomia totale di altre ossa facciali, Ricostruzione mediante innesto con anastomosi microvascolare
70.72.10↔	Riparazione chirurgica di fistola colon-vaginale, a cielo aperto (addominale)	76.44.11↔	Ostectomia totale di altre ossa facciali, Ricostruzione mediante innesto non vascolarizzato
70.72.20↔	Riparazione di fistola colon-vaginale, per via vaginale	76.44.19↔	Ostectomia totale di altre ossa facciali con altra ricostruzione
70.72.30↔	Riparazione di fistola colon-vaginale, per via laparoscopica	76.44.99↔	Ostectomia totale di altre ossa facciali con contemporanea ricostruzione, altro
70.72.99↔	Riparazione di fistola colon-vaginale, altro	76.45↔	Altra ostectomia totale di altre ossa facciali
70.73.00↔	Riparazione di fistola retto-vaginale, NAS	76.46.00↔	Altra ricostruzione di altre ossa facciali, NAS
70.73.10↔	Riparazione chirurgica di fistola retto-vaginale, a cielo aperto (addominale)	76.46.10↔	Altra ricostruzione di altre ossa facciali, Ricostruzione mediante innesto con anastomosi microvascolare
70.73.20↔	Riparazione di fistola retto-vaginale, per via vaginale	76.46.99↔	Altra ricostruzione di altre ossa facciali, altro
70.73.30↔	Riparazione di fistola retto-vaginale, per via laparoscopica	76.5x.00↔	Artroplastica temporomandibolare, NAS
70.73.99↔	Riparazione di fistola retto-vaginale, altro	76.5x.10↔	Condilectomia dell'articolazione temporomandibolare con ricostruzione
70.74↔	Riparazione di altra fistola vagino-enterica	76.5x.19↔	Altra condilectomia dell'articolazione temporomandibolare
70.75↔	Riparazione di altra fistola della vagina	76.5x.20↔	Discoplastica dell'articolazione temporomandibolare, con ricostruzione
70.79.00↔	Altra riparazione della vagina, NAS		
70.79.10↔	Altra colporrafia vaginale con plastica del pavimento pelvico		
70.79.99↔	Altra riparazione della vagina, altro		
71.01↔	Lisi di aderenze vulvari		
71.71↔	Sutura di lacerazione della vulva o del perineo		

76.5x.29↔	Altra discoplastica dell'articolazione temporomandibolare	76.66.22↔	Osteotomia della mascella tipo Le Fort 1, tre o più frammenti con distrazione
76.5x.30↔	Estirpazione del disco articolare dell'articolazione temporomandibolare, con ricostruzione	76.66.30↔	Ricostruzione plastica e aumento della mascella mediante plastica totale con innesti di apposizione
76.5x.39↔	Altra estirpazione del disco articolare dell'articolazione temporomandibolare	76.66.99↔	Osteoplastica totale [osteotomia] della mascella, altro
76.5x.40↔	Resezione del tubercolo articolare dell'articolazione temporomandibolare	76.67↔	Genioplastica riduttiva
76.5x.41↔	Ricostruzione plastica dell'articolazione temporomandibolare	76.68↔	Aumento plastico del mento
76.5x.42↔	Stabilizzazione articolare (limitante il movimento) dell'articolazione temporomandibolare	76.69.00↔	Altre riparazioni delle ossa della faccia, NAS
76.5x.50↔	Asportazione artroscopica di corpo libero intra-articolare dall'articolazione temporomandibolare	76.69.10↔	Osteotomia tipo Le Fort II o Le Fort III per l'avanzamento del terzo medio della faccia senza distrazione
76.5x.59↔	Altra asportazione di corpo libero intra-articolare dall'articolazione temporomandibolare	76.69.20↔	Osteotomia tipo Le Fort II per l'avanzamento del terzo medio della faccia con distrazione
76.5x.60↔	Impianto di endoprotesi dell'articolazione temporomandibolare	76.69.21↔	Osteotomia tipo Le Fort II per l'avanzamento del terzo medio della faccia combinata con altra osteotomia con distrazione
76.5x.61↔	Sostituzione di endoprotesi dell'articolazione temporomandibolare	76.69.30↔	Osteotomia tipo Le Fort III per l'avanzamento del terzo medio della faccia con distrazione
76.5x.70↔	Impianto di endoprotesi totale dell'articolazione temporomandibolare con componenti prefabbricati	76.69.40↔	Osteotomia tipo Le Fort III per l'avanzamento del terzo medio della faccia, combinata con osteotomia tipo Le Fort I con distrazione
76.5x.71↔	Impianto di endoprotesi totale dell'articolazione temporomandibolare con componenti preparati con sistema CAD-CAM	76.69.90↔	Altra osteotomia per l'avanzamento del terzo medio della faccia
76.5x.90↔	Altra artroplastica temporomandibolare o discoplastica dell'articolazione temporomandibolare	76.69.99↔	Altre riparazioni delle ossa della faccia, altro
76.5x.99↔	Artroplastica temporomandibolare, altro	76.70↔	Riduzione di frattura della faccia, NAS
76.61.00↔	Osteoplastica chiusa [osteotomia] del ramo ascendente della mandibola, NAS	76.72↔	Riduzione aperta di frattura zigomatica e malare
76.61.10↔	Osteoplastica chiusa [osteotomia] del ramo ascendente della mandibola senza distrazione	76.74↔	Riduzione aperta di frattura mascellare
76.61.20↔	Osteoplastica chiusa [osteotomia] del ramo ascendente della mandibola con distrazione	76.76.00↔	Riduzione aperta di frattura mandibolare, NAS
76.61.99↔	Osteoplastica chiusa [osteotomia] del ramo ascendente della mandibola, altro	76.76.10↔	Riduzione aperta di frattura semplice del corpo della mandibola
76.62.00↔	Osteoplastica aperta [osteotomia] del ramo ascendente della mandibola, NAS	76.76.11↔	Riduzione aperta di frattura combinata del corpo della mandibola
76.62.10↔	Osteoplastica aperta [osteotomia] del ramo ascendente della mandibola senza distrazione	76.76.20↔	Riduzione aperta (dall'esterno) di frattura semplice o combinata del ramo ascendente della mandibola
76.62.20↔	Osteoplastica aperta [osteotomia] del ramo ascendente della mandibola con distrazione	76.76.21↔	Riduzione aperta (transorale) di frattura semplice o combinata del ramo ascendente della mandibola
76.62.99↔	Osteoplastica aperta [osteotomia] del ramo ascendente della mandibola, altro	76.76.30↔	Riduzione aperta (transorale o dall'esterno) di frattura del processo condiloideo della mandibola
76.63.00↔	Osteoplastica [osteotomia] del corpo della mandibola, NAS	76.76.99↔	Riduzione aperta di frattura mandibolare, altro
76.63.10↔	Osteoplastica [osteotomia] della porzione laterale della cresta alveolare o con interruzione della continuità frontale della mandibola senza distrazione	76.77.00↔	Riduzione aperta di frattura del processo alveolare, NAS
76.63.11↔	Osteoplastica [osteotomia] della porzione frontale della cresta alveolare o con interruzione della continuità del ramo orizzontale della mandibola senza distrazione	76.77.10↔	Riduzione aperta di frattura del processo alveolare della mascella
76.63.12↔	Osteoplastica [osteotomia] per l'avanzamento del mento senza distrazione	76.77.11↔	Riduzione aperta di frattura del processo alveolare della mandibola
76.63.20↔	Avanzamento del processo alveolare mediante distrazione orizzontale dopo osteotomia	76.77.99↔	Riduzione aperta di frattura del processo alveolare, altro
76.63.21↔	Avanzamento della mandibola mediante distrazione dopo osteotomia del ramo orizzontale della mandibola	76.78.00↔	Altra riduzione chiusa di frattura facciale, NAS
76.63.99↔	Osteoplastica [osteotomia] del corpo della mandibola, altro	76.78.10↔	Riduzione chiusa di frattura della parete anteriore del seno frontale
76.64↔	Altra chirurgia ortognatica della mandibola	76.78.11↔	Riduzione endoscopica di frattura della parete anteriore del seno frontale
76.65.00↔	Osteoplastica segmentaria [osteotomia] della mascella, NAS	76.78.20↔	Riduzione chiusa di frattura dell'orbita
76.65.10↔	Osteoplastica segmentaria [osteotomia] della mascella senza distrazione	76.78.21↔	Riduzione endoscopica di frattura dell'orbita
76.65.20↔	Osteotomia della mascella, porzione frontale della cresta alveolare con distrazione	76.78.99↔	Altra riduzione chiusa di frattura facciale, altro
76.65.21↔	Osteotomia della mascella, porzione laterale della cresta alveolare con distrazione	76.79.00↔	Altra riduzione aperta di frattura facciale, NAS
76.65.22↔	Osteotomia della mascella, porzione frontale e laterale della cresta alveolare, più segmenti con distrazione	76.79.10↔	Altra riduzione aperta di frattura del tetto orbitario
76.65.99↔	Osteoplastica segmentaria [osteotomia] della mascella, altro	76.79.11↔	Altra riduzione aperta di frattura della parete orbitaria laterale
76.66.00↔	Osteoplastica totale [osteotomia] della mascella, NAS	76.79.19↔	Altra riduzione aperta di altra frattura dell'orbita
76.66.10↔	Osteoplastica totale [osteotomia] della mascella senza distrazione	76.79.20↔	Altra riduzione aperta di frattura della parete del seno frontale
76.66.20↔	Osteotomia della mascella tipo Le Fort 1, un frammento con distrazione	76.79.30↔	Altra riduzione aperta di frattura nasotomoidale del terzo medio della faccia
76.66.21↔	Osteotomia della mascella tipo Le Fort 1, due frammenti con distrazione	76.79.31↔	Altra riduzione aperta di frattura centrolaterale del terzo medio della faccia
		76.79.39↔	Altra riduzione aperta di altra frattura laterale del terzo medio della faccia
		76.79.40↔	Altra riduzione aperta di fratture combinate del terzo medio della faccia (frattura multipla)
		76.79.99↔	Altra riduzione aperta di frattura facciale, altro
		76.91.00↔	Innesto osseo su ossa facciali, NAS
		76.91.10↔	Innesto su ossa facciali
		76.91.11↔	Innesto osseo su ossa facciali, con peduncolo vascolare
		76.91.99↔	Innesto osseo su ossa facciali, altro
		76.94↔	Riduzione aperta di lussazione temporomandibolare
		76.97↔	Rimozione di mezzi di fissazione interna dalle ossa facciali
		77.00↔	Sequestrectomia, sede non specificata
		77.02.00↔	Sequestrectomia dell'omero, NAS
		77.02.10↔	Sequestrectomia dell'omero, senza impianto di sistema di somministrazione farmacologica

77.02.11↔	Sequestrectomia dell'omero, con impianto di sistema di somministrazione farmacologica	77.14.11↔	Altra incisione del carpo e metacarpo senza sezione, Rimozione di corpo estraneo
77.02.99↔	Sequestrectomia dell'omero, altro	77.14.12↔	Altra incisione del carpo e metacarpo senza sezione, Impianto e rimozione di sistema di somministrazione farmacologica
77.04.00↔	Sequestrectomia del carpo e del metacarpo, NAS	77.14.13↔	Altra incisione del carpo e metacarpo senza sezione, Drenaggio
77.04.10↔	Sequestrectomia del carpo e del metacarpo, senza impianto di sistema di somministrazione farmacologica	77.14.99↔	Altra incisione del carpo e metacarpo senza sezione, altro
77.04.11↔	Sequestrectomia del carpo e del metacarpo, con impianto di sistema di somministrazione farmacologica	77.15.00↔	Altra incisione del femore senza sezione, NAS
77.04.99↔	Sequestrectomia del carpo e del metacarpo, altro	77.15.10↔	Altra incisione del femore senza sezione, Esplorazione e trapanazione
77.05.00↔	Sequestrectomia del femore, NAS	77.15.11↔	Altra incisione del femore senza sezione, Rimozione di corpo estraneo
77.05.10↔	Sequestrectomia del femore, senza impianto di sistema di somministrazione farmacologica	77.15.12↔	Altra incisione del femore senza sezione, Impianto e rimozione di sistema di somministrazione farmacologica
77.05.11↔	Sequestrectomia del femore, con impianto di sistema di somministrazione farmacologica	77.15.13↔	Altra incisione del femore senza sezione, Drenaggio
77.05.99↔	Sequestrectomia del femore, altro	77.15.20↔	Altra incisione del femore senza sezione, Esplorazione e trapanazione del collo femorale
77.06.00↔	Sequestrectomia della rotula, NAS	77.15.99↔	Altra incisione del femore senza sezione, altro
77.06.10↔	Sequestrectomia della rotula, senza impianto di sistema di somministrazione farmacologica	77.16.00↔	Altra incisione della rotula senza sezione, NAS
77.06.11↔	Sequestrectomia della rotula, con impianto di sistema di somministrazione farmacologica	77.16.10↔	Altra incisione della rotula senza sezione, Esplorazione e trapanazione
77.06.99↔	Sequestrectomia della rotula, altro	77.16.11↔	Altra incisione della rotula senza sezione, Rimozione di corpo estraneo
77.07.00↔	Sequestrectomia della tibia e fibula, NAS	77.16.12↔	Altra incisione della rotula senza sezione, Impianto e rimozione di sistema di somministrazione farmacologica
77.07.10↔	Sequestrectomia della tibia e fibula, senza impianto di sistema di somministrazione farmacologica	77.16.13↔	Altra incisione della rotula senza sezione, Drenaggio
77.07.11↔	Sequestrectomia della tibia e fibula, con impianto di sistema di somministrazione farmacologica	77.16.99↔	Altra incisione della rotula senza sezione, altro
77.07.99↔	Sequestrectomia della tibia e fibula, altro	77.17.00↔	Altra incisione di tibia e fibula senza sezione, NAS
77.08.00↔	Sequestrectomia del tarso e del metatarso, NAS	77.17.10↔	Altra incisione di tibia e fibula senza sezione, Esplorazione e trapanazione
77.08.10↔	Sequestrectomia del tarso e del metatarso, senza impianto di sistema di somministrazione farmacologica	77.17.11↔	Altra incisione di tibia e fibula senza sezione, Rimozione di corpo estraneo
77.08.11↔	Sequestrectomia del tarso e del metatarso, con impianto di sistema di somministrazione farmacologica	77.17.12↔	Altra incisione di tibia e fibula senza sezione, Impianto e rimozione di sistema di somministrazione farmacologica
77.08.99↔	Sequestrectomia del tarso e del metatarso, altro	77.17.13↔	Altra incisione di tibia e fibula senza sezione, Drenaggio
77.09.00↔	Sequestrectomia di altre ossa specificate, escluse quelle facciali, NAS	77.17.99↔	Altra incisione di tibia e fibula senza sezione, altro
77.09.10↔	Sequestrectomia di falangi delle mani, senza impianto di sistema di somministrazione farmacologica	77.18.00↔	Altra incisione di tarso e metatarso senza sezione, NAS
77.09.11↔	Sequestrectomia di falangi delle mani, con impianto di sistema di somministrazione farmacologica	77.18.10↔	Altra incisione del talo senza sezione, NAS
77.09.20↔	Sequestrectomia della colonna vertebrale, senza impianto di sistema di somministrazione farmacologica	77.18.11↔	Altra incisione del talo senza sezione, Esplorazione e trapanazione
77.09.21↔	Sequestrectomia della colonna vertebrale, con impianto di sistema di somministrazione farmacologica	77.18.12↔	Altra incisione del talo senza sezione, Rimozione di corpo estraneo
77.09.30↔	Sequestrectomia delle ossa pelviche, senza impianto di sistema di somministrazione farmacologica	77.18.13↔	Altra incisione del talo senza sezione, Impianto e rimozione di sistema di somministrazione farmacologica
77.09.31↔	Sequestrectomia delle ossa pelviche, con impianto di sistema di somministrazione farmacologica	77.18.14↔	Altra incisione del talo senza sezione, Drenaggio
77.09.40↔	Sequestrectomia di falangi dei piedi, senza impianto di sistema di somministrazione farmacologica	77.18.19↔	Altra incisione del talo senza sezione, altro
77.09.41↔	Sequestrectomia di falangi dei piedi, con impianto di sistema di somministrazione farmacologica	77.18.20↔	Altra incisione del calcagno senza sezione, NAS
77.09.90↔	Sequestrectomia di ulteriori ossa specificate, senza impianto di sistema di somministrazione farmacologica	77.18.21↔	Altra incisione del calcagno senza sezione, Esplorazione e trapanazione
77.09.91↔	Sequestrectomia di ulteriori ossa specificate, con impianto di sistema di somministrazione farmacologica	77.18.22↔	Altra incisione del calcagno senza sezione, Rimozione di corpo estraneo
77.09.99↔	Sequestrectomia di altre ossa specificate, escluse quelle facciali, altro	77.18.23↔	Altra incisione del calcagno senza sezione, Impianto e rimozione di sistema di somministrazione farmacologica
77.10↔	Altra incisione dell'osso senza sezione, sede non specificata	77.18.24↔	Altra incisione del calcagno senza sezione, Drenaggio
77.11.00↔	Altra incisione della scapola, della clavicola, delle coste e dello sterno senza sezione, NAS	77.18.29↔	Altra incisione del calcagno senza sezione, altro
77.12.00↔	Altra incisione dell'omero senza sezione, NAS	77.18.30↔	Altra incisione di altre ossa del tarso senza sezione, NAS
77.12.10↔	Altra incisione dell'omero senza sezione, Esplorazione e trapanazione	77.18.31↔	Altra incisione di altre ossa del tarso senza sezione, Esplorazione e trapanazione
77.12.11↔	Altra incisione dell'omero senza sezione, Rimozione di corpo estraneo	77.18.32↔	Altra incisione di altre ossa del tarso senza sezione, Rimozione di corpo estraneo
77.12.12↔	Altra incisione dell'omero senza sezione, Impianto e rimozione di sistema di somministrazione farmacologica	77.18.33↔	Altra incisione di altre ossa del tarso senza sezione, Impianto e rimozione di sistema di somministrazione farmacologica
77.12.13↔	Altra incisione dell'omero senza sezione, Drenaggio	77.18.34↔	Altra incisione di altre ossa del tarso senza sezione, Drenaggio
77.12.99↔	Altra incisione dell'omero senza sezione, altro	77.18.39↔	Altra incisione di altre ossa del tarso senza sezione, altro
77.14.00↔	Altra incisione del carpo e metacarpo senza sezione, NAS	77.18.40↔	Altra incisione del metatarso senza sezione, NAS
77.14.10↔	Altra incisione del carpo e metacarpo senza sezione, Esplorazione e trapanazione	77.18.41↔	Altra incisione del metatarso senza sezione, Esplorazione e trapanazione
		77.18.42↔	Altra incisione del metatarso senza sezione, Rimozione di corpo estraneo
		77.18.43↔	Altra incisione del metatarso senza sezione, Impianto e rimozione di sistema di somministrazione farmacologica
		77.18.44↔	Altra incisione del metatarso senza sezione, Drenaggio
		77.18.49↔	Altra incisione del metatarso senza sezione, altro

77.18.99↔	Altra incisione di tarso e metatarso senza sezione, altro	77.33.00↔	Altra sezione del radio e dell'ulna, NAS
77.19.00↔	Altra incisione di altre ossa specificate, escluse quelle facciali senza sezione, NAS	77.33.10↔	Corticotomia per osteogenesi distrattiva del radio e dell'ulna
77.19.10↔	Incisione di falangi delle mani, Esplorazione e trapanazione	77.33.11↔	Osteotomia complessa (pluridimensionale) (con correzione assiale) del radio e dell'ulna
77.19.11↔	Incisione di falangi delle mani, Rimozione di corpo estraneo	77.33.20↔	Altra sezione del radio e dell'ulna, Sezione dell'ulna (corpo e distale)
77.19.12↔	Incisione di falangi delle mani, Impianto e rimozione di sistema di somministrazione farmacologica	77.33.99↔	Altra sezione del radio e dell'ulna, altro
77.19.13↔	Incisione di falangi delle mani, Drenaggio	77.34.00↔	Altra sezione del carpo e metacarpo, NAS
77.19.19↔	Altra incisione di falangi delle mani	77.34.10↔	Osteotomia rotativa del carpo e metacarpo
77.19.20↔	Incisione della colonna vertebrale, Esplorazione e trapanazione	77.34.11↔	Osteotomia complessa (pluridimensionale) del carpo e metacarpo
77.19.21↔	Incisione della colonna vertebrale, Rimozione di corpo estraneo	77.34.99↔	Altra sezione del carpo e metacarpo, altro
77.19.22↔	Incisione della colonna vertebrale, Impianto e rimozione di sistema(i) di somministrazione farmacologica	77.37.00↔	Altra sezione della tibia e fibula, NAS
77.19.23↔	Incisione della colonna vertebrale, Drenaggio	77.37.10↔	Osteotomia rotativa della tibia
77.19.29↔	Altra incisione della colonna vertebrale	77.37.12↔	Corticotomia per osteogenesi distrattiva della tibia
77.19.30↔	Incisione delle ossa pelviche, Esplorazione e trapanazione	77.37.13↔	Osteotomia complessa (pluridimensionale) (con correzione assiale) della tibia
77.19.31↔	Incisione delle ossa pelviche, Rimozione di corpo estraneo	77.37.14↔	Osteotomia valgizzante o varizzante della tibia
77.19.32↔	Incisione delle ossa pelviche, Impianto e rimozione di sistema(i) di somministrazione farmacologica	77.37.19↔	Altra sezione della tibia
77.19.33↔	Incisione delle ossa pelviche, Drenaggio	77.37.20↔	Osteotomia rotativa della fibula
77.19.39↔	Altra incisione delle ossa pelviche	77.37.21↔	Corticotomia per osteogenesi distrattiva della fibula
77.19.40↔	Incisione di falangi dei piedi, Esplorazione e trapanazione	77.37.22↔	Osteotomia complessa (pluridimensionale) (con correzione assiale) della fibula
77.19.41↔	Incisione di falangi dei piedi, Rimozione di corpo estraneo	77.37.29↔	Altra sezione della fibula
77.19.42↔	Incisione di falangi dei piedi, Impianto e rimozione di sistema di somministrazione farmacologica	77.37.99↔	Altra sezione della tibia e fibula, altro
77.19.43↔	Incisione di falangi dei piedi, Drenaggio	77.38.00↔	Altra sezione del tarso e metatarso, NAS
77.19.49↔	Altra incisione di falangi dei piedi	77.38.10↔	Osteotomia rotativa del tarso
77.19.90↔	Incisione di ulteriori ossa specificate, Esplorazione e trapanazione	77.38.11↔	Corticotomia per osteogenesi distrattiva del tarso
77.19.91↔	Incisione di ulteriori ossa specificate, Rimozione di corpo estraneo	77.38.12↔	Osteotomia complessa (pluridimensionale) (con correzione assiale) del tarso
77.19.92↔	Incisione di ulteriori ossa specificate, Impianto e rimozione di sistema di somministrazione farmacologica	77.38.19↔	Altra sezione del tarso
77.19.93↔	Incisione di ulteriori ossa specificate, Drenaggio	77.38.29↔	Altra sezione del metatarso
77.19.99↔	Altra incisione di altre ossa specificate, escluse quelle facciali senza sezione, altro	77.38.99↔	Altra sezione del tarso e metatarso, altro
77.20↔	Osteotomia cuneiforme in sede non specificata	77.39.00↔	Altra sezione di altre ossa specificate, escluse quelle facciali, NAS
77.21.00↔	Osteotomia cuneiforme della scapola, della clavicola, delle coste e dello sterno, NAS	77.39.10↔	Osteotomia rotativa di falangi delle mani
77.21.10↔	Osteotomia cuneiforme della scapola	77.39.19↔	Altra sezione di falangi delle mani
77.21.11↔	Osteotomia cuneiforme della clavicola	77.39.30↔	Osteotomia rotativa delle ossa pelviche
77.21.20↔	Osteotomia cuneiforme di una costa	77.39.31↔	Corticotomia per osteogenesi distrattiva delle ossa pelviche
77.21.21↔	Osteotomia cuneiforme dello sterno	77.39.32↔	Osteotomia complessa (pluridimensionale) (con correzione assiale) delle ossa pelviche
77.21.99↔	Osteotomia cuneiforme della scapola, della clavicola, delle coste e dello sterno, altro	77.39.39↔	Altra sezione delle ossa pelviche
77.22↔	Osteotomia cuneiforme dell'omero	77.39.40↔	Osteotomia correttiva di falangi dei piedi
77.23↔	Osteotomia cuneiforme del radio e dell'ulna	77.39.49↔	Altra sezione di falangi dei piedi
77.24↔	Osteotomia cuneiforme del carpo e del metacarpo	77.39.99↔	Altra sezione di altre ossa specificate, escluse quelle facciali, altro
77.27.00↔	Osteotomia cuneiforme della tibia e fibula, NAS	77.40.20↔	Biopsia dell'osso, sede non specificata, Biopsia a cielo aperto
77.27.10↔	Osteotomia cuneiforme della tibia	77.40.99↔	Biopsia dell'osso, sede non specificata, altro
77.27.20↔	Osteotomia cuneiforme della fibula	77.41.00↔	Biopsia della scapola, della clavicola, delle coste e dello sterno, NAS
77.27.99↔	Osteotomia cuneiforme della tibia e fibula, altro	77.41.20↔	Biopsia della scapola, della clavicola, delle coste e dello sterno, Biopsia a cielo aperto
77.28.00↔	Osteotomia cuneiforme del tarso e metatarso, NAS	77.41.99↔	Biopsia della scapola, della clavicola, delle coste e dello sterno, altro
77.28.10↔	Osteotomia cuneiforme del talo	77.42.00↔	Biopsia dell'omero, NAS
77.28.20↔	Osteotomia cuneiforme del calcagno	77.42.20↔	Biopsia dell'omero, Biopsia a cielo aperto
77.28.30↔	Osteotomia cuneiforme di altre ossa tarsali	77.42.99↔	Biopsia dell'omero, altro
77.28.40↔	Osteotomia cuneiforme del metatarso	77.43.00↔	Biopsia del radio e dell'ulna, NAS
77.28.99↔	Osteotomia cuneiforme del tarso e metatarso, altro	77.43.20↔	Biopsia del radio e dell'ulna, Biopsia a cielo aperto
77.29.20↔	Osteotomia cuneiforme delle vertebre	77.43.99↔	Biopsia del radio e dell'ulna, altro
77.29.30↔	Osteotomia cuneiforme delle ossa pelviche	77.44.00↔	Biopsia del carpo e del metacarpo, NAS
77.29.40↔	Osteotomia cuneiforme di falangi dei piedi	77.44.20↔	Biopsia del carpo e del metacarpo, Biopsia a cielo aperto
77.30↔	Altra sezione dell'osso, sede non specificata	77.44.99↔	Biopsia del carpo e del metacarpo, altro
77.31.00↔	Altra sezione della scapola, della clavicola, delle coste e dello sterno, NAS	77.45.00↔	Biopsia del femore, NAS
77.31.10↔	Altra sezione della scapola	77.45.20↔	Biopsia del femore, Biopsia a cielo aperto
77.31.11↔	Altra sezione della clavicola	77.45.99↔	Biopsia del femore, altro
77.31.99↔	Altra sezione della scapola, della clavicola, delle coste e dello sterno, altro	77.46.00↔	Biopsia della rotula, NAS
77.32.00↔	Altra sezione dell'omero, NAS	77.46.20↔	Biopsia della rotula, Biopsia a cielo aperto
77.32.10↔	Corticotomia per osteogenesi distrattiva dell'omero	77.46.99↔	Biopsia della rotula, altro
77.32.99↔	Altra sezione dell'omero, altro	77.47.00↔	Biopsia della tibia e fibula, NAS
		77.47.20↔	Biopsia della tibia e fibula, Biopsia a cielo aperto

77.47.99↔	Biopsia della tibia e fibula, altro	77.89.21↔	Altra osteotomia parziale di una vertebra, corpo
77.48.00↔	Biopsia del tarso e metatarso, NAS	77.89.22↔	Altra osteotomia parziale di una vertebra, altre parti
77.48.20↔	Biopsia del tarso e metatarso, Biopsia a cielo aperto	77.89.30↔	Altra osteotomia parziale delle ossa pelviche
77.48.99↔	Biopsia del tarso e metatarso, altro	77.89.40↔	Altra osteotomia parziale di falangi dei piedi
77.49.00↔	Biopsia di altre ossa specificate, escluse quelle facciali, NAS	77.91.00↔	Osteotomia totale della scapola, della clavicola, delle coste e dello sterno, NAS
77.49.21↔	Biopsia di altre ossa specificate, escluse quelle facciali, Biopsia della colonna vertebrale, Biopsia a cielo aperto	77.91.10↔	Osteotomia totale della scapola e della clavicola
77.49.41↔	Biopsia di altre ossa specificate, escluse quelle facciali, Biopsia di falangi dei piedi, Biopsia a cielo aperto	77.91.11↔	Osteotomia totale di una costa
77.49.91↔	Biopsia di altre ossa specificate, escluse quelle facciali, Biopsia a cielo aperto	77.91.12↔	Osteotomia totale di una costa cervicale
77.49.99↔	Biopsia di altre ossa specificate, escluse quelle facciali, altro	77.91.13↔	Osteotomia totale dello sterno
77.51↔	Correzione di alluce valgo e rigido con asportazione di esostosi, correzione dei tessuti molli e osteotomia del primo metatarso	77.91.99↔	Osteotomia totale della scapola, della clavicola, delle coste e dello sterno, altro
77.52↔	Correzione di alluce valgo e rigido con asportazione di esostosi, correzione dei tessuti molli e artrodesi	77.92↔	Osteotomia totale dell'omero
77.53↔	Correzione di alluce valgo e rigido con altra asportazione di esostosi e correzione dei tessuti molli	77.93↔	Osteotomia totale del radio e dell'ulna
77.54↔	Asportazione o correzione con osteotomia del quinto metatarso	77.94↔	Osteotomia totale del carpo e del metacarpo
77.58↔	Altra asportazione, fusione (artrodesi) o riparazione di dita	77.96↔	Osteotomia totale della rotula
77.5a↔	Altra asportazione di esostosi per alluce valgo e rigido	77.97.00↔	Osteotomia totale della tibia e della fibula, NAS
77.60↔	Asportazione locale di lesione o tessuto osseo, sede non specificata	77.97.10↔	Osteotomia totale della tibia
77.61.10↔	Asportazione locale di lesione o tessuto della scapola e della clavicola	77.97.11↔	Osteotomia totale della fibula
77.61.20↔	Sbrigliamento della scapola e della clavicola	77.97.99↔	Osteotomia totale della tibia e della fibula, altro
77.62.00↔	Asportazione locale di lesione o tessuto dell'omero, NAS	77.98.00↔	Osteotomia totale del tarso e del metatarso, NAS
77.62.20↔	Sbrigliamento dell'omero	77.98.10↔	Osteotomia totale del tarso
77.62.99↔	Asportazione locale di lesione o tessuto dell'omero, altro	77.98.11↔	Osteotomia totale del metatarso
77.63.00↔	Asportazione locale di lesione o tessuto di radio e ulna, NAS	77.98.99↔	Osteotomia totale del tarso e del metatarso, altro
77.63.20↔	Sbrigliamento di radio e ulna	77.99.10↔	Osteotomia totale di falangi delle mani
77.63.99↔	Asportazione locale di lesione o tessuto di radio e ulna, altro	77.99.20↔	Osteotomia totale di una vertebra
77.64.00↔	Asportazione locale di lesione o tessuto di carpo e metacarpo, NAS	77.99.30↔	Osteotomia totale di ossa pelviche
77.64.20↔	Sbrigliamento di carpo e metacarpo	77.99.40↔	Osteotomia totale di falangi dei piedi
77.64.99↔	Asportazione locale di lesione o tessuto di carpo e metacarpo, altro	78.01.00↔	Innesto osseo di scapola, della clavicola, delle coste e dello sterno, NAS
77.67.00↔	Asportazione locale di lesione o tessuto di tibia e fibula, NAS	78.01.10↔	Innesto osseo della scapola e della clavicola, con peduncolo vascolare e anastomosi microvascolare
77.67.10↔	Asportazione locale di lesione o tessuto della tibia	78.01.11↔	Innesto osseo della scapola e della clavicola, con peduncolo vascolare senza anastomosi microvascolare
77.67.11↔	Asportazione locale di lesione o tessuto della fibula	78.01.12↔	Innesto osseo della scapola e della clavicola, allogenico
77.67.20↔	Sbrigliamento della tibia	78.01.13↔	Innesto osteocondrale della scapola e della clavicola
77.67.21↔	Sbrigliamento della fibula	78.01.19↔	Innesto osseo della scapola e della clavicola, altro (es. spongiosa autologa, innesto corticospongioso, innesto senza peduncolo vascolare)
77.67.99↔	Asportazione locale di lesione o tessuto di tibia e fibula, altro	78.01.20↔	Innesto osseo delle coste e dello sterno, ogni intervento
77.68.00↔	Asportazione locale di lesione o tessuto di tarso e metatarso, NAS	78.01.99↔	Innesto osseo di scapola, della clavicola, delle coste e dello sterno, altro
77.68.10↔	Asportazione locale di lesione o tessuto del tarso	78.02.10↔	Innesto osseo dell'omero, con peduncolo vascolare e anastomosi microvascolare
77.68.11↔	Asportazione locale di lesione o tessuto del metatarso	78.02.11↔	Innesto osseo dell'omero, con peduncolo vascolare senza anastomosi microvascolare
77.68.20↔	Sbrigliamento del tarso	78.02.12↔	Innesto osseo dell'omero, allogenico
77.68.21↔	Sbrigliamento del metatarso	78.02.13↔	Innesto osteocondrale dell'omero
77.68.99↔	Asportazione locale di lesione o tessuto di tarso e metatarso, altro	78.03.10↔	Innesto osseo del radio e dell'ulna, con peduncolo vascolare e anastomosi microvascolare
77.69.10↔	Asportazione locale di lesione o tessuto delle falangi delle mani	78.03.11↔	Innesto osseo del radio e dell'ulna, con peduncolo vascolare senza anastomosi microvascolare
77.69.11↔	Asportazione locale di lesione o tessuto delle vertebre	78.03.12↔	Innesto osseo del radio e dell'ulna, allogenico
77.69.12↔	Asportazione locale di lesione o tessuto delle ossa pelviche	78.03.13↔	Innesto osteocondrale del radio e dell'ulna
77.69.13↔	Asportazione locale di lesione o tessuto delle falangi dei piedi	78.04.10↔	Innesto osseo del carpo e del metacarpo, con peduncolo vascolare e anastomosi microvascolare
77.69.20↔	Sbrigliamento di falangi delle mani	78.04.11↔	Innesto osseo del carpo e del metacarpo, con peduncolo vascolare senza anastomosi microvascolare
77.69.21↔	Sbrigliamento della colonna vertebrale	78.04.12↔	Innesto osseo del carpo e del metacarpo, allogenico
77.69.22↔	Sbrigliamento delle ossa pelviche	78.04.13↔	Innesto osteocondrale del carpo e del metacarpo
77.69.23↔	Sbrigliamento di falangi dei piedi	78.06.10↔	Innesto osseo della rotula, con peduncolo vascolare e anastomosi microvascolare
77.82↔	Altra osteotomia parziale dell'omero	78.06.12↔	Innesto osseo della rotula, allogenico
77.83↔	Altra osteotomia parziale del radio e dell'ulna	78.06.20↔	Innesto osseo della rotula, Trasposizione, con peduncolo vascolare senza anastomosi microvascolare
77.84↔	Altra osteotomia parziale del carpo e del metacarpo	78.07.10↔	Innesto osseo della tibia, con peduncolo vascolare e anastomosi microvascolare
77.86↔	Altra osteotomia parziale della rotula	78.07.11↔	Innesto osseo della tibia, con peduncolo vascolare senza anastomosi microvascolare
77.87.00↔	Altra osteotomia parziale della tibia e della fibula, NAS	78.07.12↔	Innesto osseo della tibia, allogenico
77.87.10↔	Altra osteotomia parziale della tibia	78.07.13↔	Innesto osteocondrale della tibia
77.87.11↔	Altra osteotomia parziale della fibula		
77.87.99↔	Altra osteotomia parziale della tibia e della fibula, altro		
77.88↔	Altra osteotomia parziale del tarso e del metatarso		
77.89.10↔	Altra osteotomia parziale di falangi delle mani		
77.89.20↔	Altra osteotomia parziale di una vertebra, Asportazione del dente dell'epistefeo		

78.07.20↔	Innesto osseo della fibula, con peduncolo vascolare e anastomosi microvascolare	78.15.10↔	Riduzione aperta di frattura del collo femorale e del femore prossimale con fissatore esterno
78.07.21↔	Innesto osseo della fibula, con peduncolo vascolare senza anastomosi microvascolare	78.15.20↔	Riduzione aperta di frattura della diafisi femorale con fissatore esterno
78.07.22↔	Innesto osseo della fibula, allogenico	78.15.30↔	Riduzione chiusa di frattura del femore distale con fissatore esterno
78.07.23↔	Innesto osteocondrale della fibula	78.15.31↔	Riduzione aperta di frattura del femore distale con fissatore esterno
78.08.10↔	Innesto osseo del tarso e del metatarso, con peduncolo vascolare e anastomosi microvascolare	78.15.40↔	Riduzione chiusa di altra frattura del femore con fissatore esterno
78.08.11↔	Innesto osseo del tarso e del metatarso, con peduncolo vascolare senza anastomosi microvascolare	78.15.99↔	Applicazione di fissatore esterno del femore (Incl. Riduzione di frattura), altro
78.08.12↔	Innesto osseo del tarso e del metatarso, allogenico	78.16.10↔	Riduzione chiusa di frattura della rotula con fissatore esterno
78.08.13↔	Innesto osteocondrale del tarso e del metatarso	78.16.11↔	Riduzione aperta di frattura della rotula con fissatore esterno
78.09.10↔	Innesto osseo di falangi delle mani, con peduncolo vascolare e anastomosi microvascolare	78.16.99↔	Applicazione di fissatore esterno della rotula (Incl. Riduzione di frattura), altro
78.09.11↔	Innesto osseo di falangi delle mani, con peduncolo vascolare senza anastomosi microvascolare	78.17.10↔	Riduzione chiusa di frattura della tibia prossimale con fissatore esterno
78.09.12↔	Innesto osseo di falangi delle mani, allogenico	78.17.11↔	Riduzione aperta di frattura semplice della tibia prossimale con fissatore esterno
78.09.30↔	Innesto osseo delle ossa pelviche, con peduncolo vascolare e anastomosi microvascolare	78.17.12↔	Riduzione aperta di frattura pluriframmentaria della tibia prossimale con fissatore esterno
78.09.31↔	Innesto osseo delle ossa pelviche, con peduncolo vascolare senza anastomosi microvascolare	78.17.13↔	Riduzione aperta di frattura semplice della diafisi tibiale con fissatore esterno
78.09.32↔	Innesto osseo delle ossa pelviche, allogenico	78.17.14↔	Riduzione aperta di frattura semplice della tibia distale con fissatore esterno
78.09.33↔	Innesto osteocondrale delle ossa pelviche	78.17.15↔	Riduzione chiusa di altra frattura della tibia con fissatore esterno
78.09.40↔	Innesto osseo di falangi dei piedi, con peduncolo vascolare e anastomosi microvascolare	78.17.16↔	Riduzione aperta di frattura pluriframmentaria di altre parti della tibia con fissatore esterno
78.09.41↔	Innesto osseo di falangi dei piedi, con peduncolo vascolare senza anastomosi microvascolare	78.17.20↔	Riduzione aperta di frattura semplice della fibula prossimale con fissatore esterno
78.09.42↔	Innesto osteocondrale di falangi dei piedi	78.17.21↔	Riduzione aperta di frattura pluriframmentaria della fibula prossimale con fissatore esterno
78.09.90↔	Innesto osseo di altre ossa specificate, escluse quelle facciali, con peduncolo vascolare e anastomosi microvascolare	78.17.22↔	Riduzione aperta di frattura semplice della diafisi della fibula con fissatore esterno
78.09.91↔	Innesto osseo di altre ossa specificate, escluse quelle facciali, con peduncolo vascolare senza anastomosi microvascolare	78.17.23↔	Riduzione aperta di frattura pluriframmentaria della diafisi della fibula con fissatore esterno
78.09.92↔	Innesto osseo di altre ossa specificate, escluse quelle facciali, allogenico	78.17.24↔	Riduzione chiusa di frattura della fibula distale con fissatore esterno
78.11.10↔	Riduzione chiusa di frattura della scapola e della clavicola con fissatore esterno	78.17.25↔	Riduzione aperta di frattura semplice della fibula distale con fissatore esterno
78.11.11↔	Riduzione aperta di frattura semplice della scapola e della clavicola con fissatore esterno	78.17.26↔	Riduzione aperta di frattura pluriframmentaria della fibula distale con fissatore esterno
78.11.12↔	Riduzione aperta di frattura pluriframmentaria della scapola e della clavicola con fissatore esterno	78.17.27↔	Riduzione chiusa di altra frattura della fibula con fissatore esterno
78.11.20↔	Riduzione chiusa di frattura delle coste e dello sterno con fissatore esterno	78.17.99↔	Applicazione di fissatore esterno della tibia e della fibula (Incl. Riduzione di frattura), altro
78.11.21↔	Riduzione aperta di frattura delle coste e dello sterno con fissatore esterno	78.18.10↔	Riduzione chiusa di frattura del calcagno con fissatore esterno
78.11.99↔	Applicazione di fissatore esterno della scapola, della clavicola, delle coste e dello sterno (Incl. Riduzione di frattura), altro	78.18.11↔	Riduzione chiusa di frattura di altre ossa tarsali e metatarsali con fissatore esterno
78.12.10↔	Riduzione chiusa di frattura dell'omero prossimale con fissatore esterno	78.18.12↔	Riduzione aperta di frattura semplice di altre ossa tarsali e metatarsali con fissatore esterno
78.12.11↔	Riduzione aperta di frattura dell'omero prossimale con fissatore esterno	78.18.13↔	Riduzione aperta di frattura del calcagno e del talo con fissatore esterno
78.12.90↔	Riduzione chiusa di altra frattura dell'omero con fissatore esterno	78.18.14↔	Riduzione aperta di frattura pluriframmentaria di altre ossa tarsali con fissatore esterno
78.12.91↔	Riduzione aperta di altra frattura dell'omero con fissatore esterno	78.18.15↔	Riduzione aperta di frattura pluriframmentaria del metatarso con fissatore esterno
78.12.99↔	Applicazione di fissatore esterno dell'omero (Incl. Riduzione di frattura), altro	78.18.99↔	Applicazione di fissatore esterno di tarso e metatarso (Incl. Riduzione di frattura), altro
78.13.10↔	Riduzione chiusa di frattura del radio distale con fissatore esterno	78.19.10↔	Riduzione chiusa di frattura di falangi delle mani con fissatore esterno
78.13.11↔	Riduzione chiusa di altra frattura del radio con fissatore esterno	78.19.11↔	Riduzione aperta di frattura di falangi delle mani con fissatore esterno
78.13.12↔	Riduzione aperta di frattura del radio distale con fissatore esterno	78.19.20↔	Riduzione chiusa di frattura delle ossa pelviche con fissatore esterno
78.13.13↔	Riduzione aperta di altra frattura del radio con fissatore esterno	78.19.21↔	Riduzione aperta di frattura dell'acetabolo mediante fissazione / transfissazione con fissatore esterno
78.13.20↔	Riduzione chiusa di frattura dell'ulna con fissatore esterno	78.19.22↔	Riduzione aperta di frattura di altre parti delle ossa pelviche con fissatore esterno
78.13.99↔	Applicazione di fissatore esterno del radio e dell'ulna (Incl. Riduzione di frattura), altro	78.19.30↔	Riduzione chiusa di frattura di falangi dei piedi con fissatore esterno
78.14.10↔	Riduzione chiusa di frattura di carpo e metacarpo con fissatore esterno		
78.14.11↔	Riduzione aperta di frattura di carpo e metacarpo con fissatore esterno		
78.14.99↔	Applicazione di fissatore esterno di carpo e metacarpo (Incl. Riduzione di frattura), altro		

78.19.31↔	Riduzione aperta di frattura di falangi dei piedi con fissatore esterno	78.38.20↔	Allungamento del metatarso
78.19.90↔	Riduzione chiusa di frattura di altre ossa specificate con fissatore esterno	78.38.99↔	Allungamento di tarso e metatarso, altro
78.19.91↔	Riduzione aperta di frattura di altre ossa specificate con fissatore esterno	78.39.10↔	Allungamento di falangi delle mani
78.19.99↔	Applicazione di fissatore esterno di altre ossa specificate, escluse quelle facciali (Incl Riduzione di frattura), altro	78.39.20↔	Allungamento di ossa pelviche
78.20↔	Accorciamento delle ossa degli arti in sede non specificata	78.39.30↔	Allungamento di falangi dei piedi
78.21.00↔	Accorciamento di scapola e clavicola, NAS	78.39.99↔	Allungamento di altre ossa specificate, escluse quelle facciali, altro
78.21.10↔	Epifisiodesi temporanea di scapola e clavicola	78.40↔	Altri interventi di riparazione o plastica su osso in sede non specificata
78.21.11↔	Epifisiodesi permanente di scapola e clavicola	78.41.00↔	Altri interventi di riparazione o plastica su scapola, clavicola, coste e sterno, NAS
78.21.12↔	Epifisiolisi terapeutica di scapola e clavicola	78.41.10↔	Altri interventi di riparazione o plastica su scapola e clavicola
78.21.99↔	Accorciamento di scapola e clavicola, altro	78.41.20↔	Altri interventi di riparazione o plastica su coste e sterno
78.22.00↔	Accorciamento dell'omero, NAS	78.41.30↔	Altri interventi di riparazione o plastica su scapola, clavicola, coste e sterno, Impianto di protesi verticali espandibili in titanio (VEPTR)
78.22.10↔	Epifisiodesi temporanea dell'omero	78.41.99↔	Altri interventi di riparazione o plastica su scapola, clavicola, coste e sterno, altro
78.22.11↔	Epifisiodesi permanente dell'omero	78.42↔	Altri interventi di riparazione o plastica sull'omero
78.22.12↔	Epifisiolisi terapeutica dell'omero	78.43↔	Altri interventi di riparazione o plastica su radio e ulna
78.22.99↔	Accorciamento dell'omero, altro	78.44↔	Altri interventi di riparazione o plastica su carpo e metacarpo
78.23.00↔	Accorciamento di radio e ulna, NAS	78.47.00↔	Altri interventi di riparazione o plastica su tibia e fibula, NAS
78.23.10↔	Epifisiodesi temporanea di radio e ulna	78.47.10↔	Altri interventi di riparazione o plastica sulla tibia
78.23.11↔	Epifisiodesi permanente di radio e ulna	78.47.20↔	Altri interventi di riparazione o plastica sulla fibula
78.23.12↔	Epifisiolisi terapeutica di radio e ulna	78.47.99↔	Altri interventi di riparazione o plastica su tibia e fibula, altro
78.23.99↔	Accorciamento di radio e ulna, altro	78.48↔	Altri interventi di riparazione o plastica su tarso e metatarso
78.24.00↔	Accorciamento di carpo e metacarpo, NAS	78.49.00↔	Altri interventi di riparazione o plastica su altre ossa specificate, escluse quelle facciali, NAS
78.24.10↔	Epifisiodesi temporanea di carpo e metacarpo	78.49.10↔	Altri interventi di riparazione o plastica su altre ossa specificate, NAS
78.24.11↔	Epifisiodesi permanente di carpo e metacarpo	78.49.11↔	Altri interventi di riparazione o plastica su falangi delle mani
78.24.12↔	Epifisiolisi terapeutica di carpo e metacarpo	78.49.12↔	Altri interventi di riparazione o plastica sulle ossa pelviche
78.24.99↔	Accorciamento di carpo e metacarpo, altro	78.49.13↔	Altri interventi di riparazione o plastica su falangi dei piedi
78.27.00↔	Accorciamento di tibia e fibula, NAS	78.49.19↔	Altri interventi di riparazione o plastica su altre ossa specificate, altro
78.27.10↔	Epifisiodesi temporanea della tibia	78.49.2a↔	Sostituzione di vertebre con altro materiale (es. per cifosi), 4 o più vertebre
78.27.11↔	Epifisiodesi permanente della tibia	78.49.31↔	Ricostruzione complessa della colonna vertebrale (es. per cifosi) con innesto anteriore di sostegno
78.27.12↔	Epifisiolisi terapeutica della tibia	78.49.32↔	Ricostruzione complessa della colonna vertebrale (es. per cifosi) mediante cifosectomia (es. secondo Lindseth-Selzer)
78.27.19↔	Altro accorciamento della tibia	78.49.33↔	Ricostruzione complessa della colonna vertebrale (es. per cifosi) mediante correzione dorsale senza release ventrale
78.27.20↔	Epifisiodesi temporanea della fibula	78.49.34↔	Ricostruzione complessa della colonna vertebrale (es. per cifosi) mediante correzione dorsale con release ventrale
78.27.21↔	Epifisiodesi permanente della fibula	78.49.35↔	Ricostruzione complessa della colonna vertebrale (es. per cifosi) mediante correzione dorso-ventrale
78.27.22↔	Epifisiolisi terapeutica della fibula	78.49.36↔	Columnotomia e spondilodesi lordosizzante plurisegmentaria dorsale (DLS) secondo Zielke (es. per cifosi)
78.27.29↔	Altro accorciamento della fibula	78.49.37↔	Columnotomia e osteotomia transpeduncolare di sottrazione (es. secondo Thomasen o Hsu-Yau-Leong) (es. per cifosi)
78.27.99↔	Accorciamento di tibia e fibula, altro	78.49.38↔	Columnotomia e spondilodesi lordosizzante monosegmentaria cervico-toracica (es. secondo Mason, Urist o Simmons) (es. per cifosi)
78.28.00↔	Accorciamento di tarso e metatarso, NAS	78.49.40↔	Ricostruzione complessa della colonna vertebrale (es. per scoliosi), mediante epifisiodesi per equilibrare la crescita con staffe di lega a memoria di forma [Shape Memory Alloy (SMA)-Staples], 1 staffa
78.28.10↔	Epifisiodesi temporanea di tarso e metatarso	78.49.41↔	Ricostruzione complessa della colonna vertebrale (es. per scoliosi), mediante epifisiodesi per equilibrare la crescita con staffe di lega a memoria di forma [Shape Memory Alloy (SMA)-Staples], 2 staffe
78.28.11↔	Epifisiodesi permanente di tarso e metatarso	78.49.42↔	Ricostruzione complessa della colonna vertebrale (es. per scoliosi), mediante epifisiodesi per equilibrare la crescita con staffe di lega a memoria di forma [Shape Memory Alloy (SMA)-Staples], 3 staffe
78.28.12↔	Epifisiolisi terapeutica di tarso e metatarso	78.49.43↔	Ricostruzione complessa della colonna vertebrale (es. per scoliosi), mediante epifisiodesi per equilibrare la crescita con staffe di lega a memoria di forma [Shape Memory Alloy (SMA)-Staples], 4 staffe
78.28.20↔	Altro accorciamento del calcagno		
78.28.21↔	Altro accorciamento di altre ossa tarsali		
78.28.22↔	Altro accorciamento del metatarso		
78.28.99↔	Accorciamento di tarso e metatarso, altro		
78.29.10↔	Epifisiodesi temporanea di falangi delle mani		
78.29.11↔	Epifisiodesi permanente di falangi delle mani		
78.29.12↔	Epifisiolisi terapeutica di falangi delle mani		
78.29.19↔	Altro accorciamento di falangi delle mani		
78.29.30↔	Epifisiodesi temporanea di ossa pelviche		
78.29.31↔	Epifisiodesi permanente di ossa pelviche		
78.29.32↔	Epifisiolisi terapeutica di ossa pelviche		
78.29.39↔	Altro accorciamento di ossa pelviche		
78.29.40↔	Epifisiodesi temporanea di falangi dei piedi		
78.29.41↔	Epifisiodesi permanente di falangi dei piedi		
78.29.42↔	Epifisiolisi terapeutica di falangi dei piedi		
78.29.49↔	Altro accorciamento di falangi dei piedi		
78.29.99↔	Accorciamento di altre ossa specificate, escluse quelle facciali, altro		
78.30↔	Allungamento delle ossa degli arti in sede non specificata		
78.31↔	Allungamento di scapola e clavicola		
78.32↔	Allungamento dell'omero		
78.33↔	Allungamento di radio e ulna		
78.34↔	Allungamento di carpo e metacarpo		
78.37↔	Allungamento di tibia e fibula		
78.38.00↔	Allungamento di tarso e metatarso, NAS		
78.38.10↔	Allungamento del calcagno		
78.38.19↔	Allungamento di altre ossa tarsali		

78.49.44↔	Ricostruzione complessa della colonna vertebrale (es. per scoliosi), mediante epifisiodesi per equilibrare la crescita con staffe di lega a memoria di forma [Shape Memory Alloy (SMA)-Staples], 5 staffe	78.49.61↔	Spondilodiosi correttiva (es. per scoliosi) con strumentazione combinata anteriore e posteriore, senza stabilità primaria, da 3 a 6 segmenti
78.49.45↔	Ricostruzione complessa della colonna vertebrale (es. per scoliosi), mediante epifisiodesi per equilibrare la crescita con staffe di lega a memoria di forma [Shape Memory Alloy (SMA)-Staples], 6 staffe	78.49.62↔	Spondilodiosi correttiva (es. per scoliosi) con strumentazione combinata anteriore e posteriore, senza stabilità primaria, da 7 a 10 segmenti
78.49.46↔	Ricostruzione complessa della colonna vertebrale (es. per scoliosi), mediante epifisiodesi per equilibrare la crescita con staffe di lega a memoria di forma [Shape Memory Alloy (SMA)-Staples], 7 staffe	78.49.63↔	Spondilodiosi correttiva (es. per scoliosi) con strumentazione combinata anteriore e posteriore, senza stabilità primaria, 11 e più segmenti
78.49.47↔	Ricostruzione complessa della colonna vertebrale (es. per scoliosi), mediante epifisiodesi per equilibrare la crescita con staffe di lega a memoria di forma [Shape Memory Alloy (SMA)-Staples], 8 staffe	78.49.64↔	Spondilodiosi correttiva (es. per scoliosi) con strumentazione combinata anteriore e posteriore, con stabilità primaria, da 3 a 6 segmenti
78.49.48↔	Ricostruzione complessa della colonna vertebrale (es. per scoliosi), mediante epifisiodesi per equilibrare la crescita con staffe di lega a memoria di forma [Shape Memory Alloy (SMA)-Staples], 9 staffe	78.49.65↔	Spondilodiosi correttiva (es. per scoliosi) con strumentazione combinata anteriore e posteriore, con stabilità primaria, da 7 a 10 segmenti
78.49.4a↔	Ricostruzione complessa della colonna vertebrale (es. per scoliosi), mediante epifisiodesi per equilibrare la crescita con staffe di lega a memoria di forma [Shape Memory Alloy (SMA)-Staples], 10 staffe	78.49.66↔	Spondilodiosi correttiva (es. per scoliosi) con strumentazione combinata anteriore e posteriore, con stabilità primaria, 11 e più segmenti
78.49.4b↔	Ricostruzione complessa della colonna vertebrale (es. per scoliosi), mediante epifisiodesi per equilibrare la crescita con staffe di lega a memoria di forma [Shape Memory Alloy (SMA)-Staples], 11 staffe	78.49.69↔	Spondilodiosi correttiva (es. per scoliosi) con strumentazione combinata anteriore e posteriore, altro
78.49.4c↔	Ricostruzione complessa della colonna vertebrale (es. per scoliosi), mediante epifisiodesi per equilibrare la crescita con staffe di lega a memoria di forma [Shape Memory Alloy (SMA)-Staples], 12 staffe	78.49.71↔	Ricostruzione complessa della colonna vertebrale (es. per scoliosi) con strumentazione sottocutanea di Harrington (nel bambino)
78.49.4d↔	Ricostruzione complessa della colonna vertebrale (es. per scoliosi), mediante epifisiodesi per equilibrare la crescita con staffe di lega a memoria di forma [Shape Memory Alloy (SMA)-Staples], 13 e più staffe	78.49.72↔	Ricostruzione complessa della colonna vertebrale (es. per scoliosi) mediante impianto di barre dinamiche
78.49.4e↔	Ricostruzione complessa della colonna vertebrale (es. per scoliosi) mediante epifisiodesi dorso-ventrale	78.49.79↔	Ricostruzione complessa della colonna vertebrale, altro
78.49.4f↔	Ricostruzione complessa della colonna vertebrale (es. per scoliosi) mediante epifisiodesi monolaterale con fusione vertebrale dorsale	78.50.31↔	Osteosintesi con viti della colonna vertebrale
78.49.4g↔	Ricostruzione complessa della colonna vertebrale (es. per scoliosi) mediante epifisiodesi bilaterale con fusione vertebrale dorsale	78.50.32↔	Osteosintesi della colonna vertebrale mediante cerchiaggio con filo
78.49.50↔	Spondilodiosi correttiva (es. per scoliosi) con strumentazione anteriore o posteriore, NAS	78.50.33↔	Osteosintesi della colonna vertebrale mediante sistema con staffe
78.49.51↔	Spondilodiosi correttiva (es. per scoliosi) con strumentazione posteriore, senza stabilità primaria, da 3 a 6 segmenti	78.50.34↔	Osteosintesi della colonna vertebrale con placche a uncino
78.49.52↔	Spondilodiosi correttiva (es. per scoliosi) con strumentazione posteriore, senza stabilità primaria, da 7 a 10 segmenti	78.50.35↔	Osteosintesi della colonna vertebrale mediante sistema a viti e barre
78.49.53↔	Spondilodiosi correttiva (es. per scoliosi) con strumentazione posteriore, senza stabilità primaria, 11 e più segmenti	78.50.36↔	Osteosintesi della colonna vertebrale mediante sistema a viti e placca anteriore
78.49.54↔	Spondilodiosi correttiva (es. per scoliosi) con strumentazione posteriore, con stabilità primaria, da 3 a 6 segmenti	78.50.37↔	Osteosintesi della colonna vertebrale mediante sistema a viti e placca posteriore
78.49.55↔	Spondilodiosi correttiva (es. per scoliosi) con strumentazione posteriore, con stabilità primaria, da 7 a 10 segmenti	78.50.39↔	Procedura di osteosintesi della colonna vertebrale, altro
78.49.56↔	Spondilodiosi correttiva (es. per scoliosi) con strumentazione posteriore, con stabilità primaria, 11 e più segmenti	78.51.00↔	Fissazione interna di scapola, della clavicola, delle coste e dello sterno senza riduzione di frattura, NAS
78.49.57↔	Spondilodiosi correttiva (es. per scoliosi) con strumentazione anteriore, senza stabilità primaria, da 3 a 6 segmenti	78.51.99↔	Fissazione interna di scapola, della clavicola, delle coste e dello sterno senza riduzione di frattura, altro
78.49.58↔	Spondilodiosi correttiva (es. per scoliosi) con strumentazione anteriore, senza stabilità primaria, da 7 a 10 segmenti	78.52.00↔	Fissazione interna dell'omero senza riduzione di frattura, NAS
78.49.59↔	Spondilodiosi correttiva (es. per scoliosi) con strumentazione anteriore o posteriore, altro	78.52.10↔	Revisione senza sostituzione di materiale di osteosintesi dell'omero
78.49.5a↔	Spondilodiosi correttiva (es. per scoliosi) con strumentazione anteriore, senza stabilità primaria, 11 e più segmenti	78.52.99↔	Fissazione interna dell'omero senza riduzione di frattura, altro
78.49.5b↔	Spondilodiosi correttiva (es. per scoliosi) con strumentazione anteriore, con stabilità primaria, da 3 a 6 segmenti	78.53.00↔	Fissazione interna del radio e dell'ulna senza riduzione di frattura, NAS
78.49.5c↔	Spondilodiosi correttiva (es. per scoliosi) con strumentazione anteriore, con stabilità primaria, da 7 a 10 segmenti	78.53.10↔	Revisione senza sostituzione di materiale di osteosintesi del radio
78.49.5d↔	Spondilodiosi correttiva (es. per scoliosi) con strumentazione anteriore, con stabilità primaria, 11 e più segmenti	78.53.20↔	Revisione senza sostituzione di materiale di osteosintesi dell'ulna
		78.53.99↔	Fissazione interna del radio e dell'ulna senza riduzione di frattura, altro
		78.54.00↔	Fissazione interna di carpo e metacarpo senza riduzione di frattura, NAS
		78.54.10↔	Revisione senza sostituzione di materiale di osteosintesi di carpo e metacarpo
		78.54.99↔	Fissazione interna di carpo e metacarpo senza riduzione di frattura, altro
		78.55.00↔	Fissazione interna del femore senza riduzione di frattura, NAS
		78.55.10↔	Revisione senza sostituzione di materiale di osteosintesi del femore
		78.55.99↔	Fissazione interna del femore senza riduzione di frattura, altro
		78.56.00↔	Fissazione interna della rotula senza riduzione di frattura, NAS
		78.56.10↔	Revisione senza sostituzione di materiale di osteosintesi della rotula
		78.56.99↔	Fissazione interna della rotula senza riduzione di frattura, altro
		78.57.00↔	Fissazione interna di tibia e fibula senza riduzione di frattura, NAS
		78.57.10↔	Revisione senza sostituzione di materiale di osteosintesi della tibia

78.57.20↔	Revisione senza sostituzione di materiale di osteosintesi della fibula	78.66.01↔	Rimozione di dispositivo impiantato dalla rotula: filo (endomidollare), vite, cerchiaggio dinamico, fissatore esterno, staffe (di Blount)
78.57.99↔	Fissazione interna di tibia e fibula senza riduzione di frattura, altro	78.66.05↔	Rimozione di dispositivo impiantato dalla rotula, Rimozione di sostituto osseo (parziale) dalla rotula
78.58.00↔	Fissazione interna di tarso e metatarso senza riduzione di frattura, NAS	78.66.08↔	Rimozione di dispositivo impiantato dalla rotula: altro materiale di osteosintesi
78.58.10↔	Revisione senza sostituzione di materiale di osteosintesi di tarso e metatarso	78.67.01↔	Rimozione di dispositivo impiantato da tibia e fibula: filo (endomidollare), vite, cerchiaggio dinamico, fissatore esterno, fissatore circolare, staffe (di Blount)
78.58.99↔	Fissazione interna di tarso e metatarso senza riduzione di frattura, altro	78.67.05↔	Rimozione di dispositivo impiantato da tibia e fibula, Rimozione di sostituto osseo (parziale) da tibia e fibula
78.59.00↔	Fissazione interna di altre ossa specificate, senza riduzione di frattura, escluse quelle facciali, NAS	78.67.11↔	Rimozione di dispositivo impiantato dalla tibia: placca (con stabilità angolare), placca angolata / condilare
78.59.10↔	Revisione senza sostituzione di materiale di osteosintesi di falangi delle mani	78.67.12↔	Rimozione di dispositivo impiantato dalla tibia: chiodo endomidollare, chiodo di bloccaggio, chiodo di trasfissione
78.59.20↔	Revisione senza sostituzione di materiale di osteosintesi della colonna vertebrale	78.67.13↔	Rimozione di dispositivo impiantato dalla tibia: vite di compressione dinamica
78.59.40↔	Revisione senza sostituzione di materiale di osteosintesi di falangi dei piedi	78.67.21↔	Rimozione di dispositivo impiantato dalla fibula: placca (con stabilità angolare)
78.59.90↔	Revisione senza sostituzione di materiale di osteosintesi di altre ossa specificate, escluse quelle facciali	78.67.22↔	Rimozione di dispositivo impiantato dalla fibula: chiodo endomidollare, chiodo di bloccaggio, chiodo di trasfissione
78.59.99↔	Fissazione interna di altre ossa specificate, senza riduzione di frattura, escluse quelle facciali, altro	78.67.28↔	Rimozione di dispositivo impiantato da tibia e fibula: altro materiale di osteosintesi
78.60.05↔	Rimozione di dispositivo impiantato, in sede non specificata, Rimozione di sostituto osseo (parziale)	78.68.01↔	Rimozione di dispositivo impiantato da tarso e metatarso: filo (endomidollare), vite, cerchiaggio dinamico, placca (con stabilità angolare), fissatore esterno, fissatore circolare, staffe (di Blount)
78.60.08↔	Rimozione di sistema interno di allungamento o trasporto osseo (motorizzato / non motorizzato), in sede non specificata	78.68.05↔	Rimozione di dispositivo impiantato da tarso e metatarso, Rimozione di sostituto osseo (parziale) da talo e calcagno
78.61.01↔	Rimozione di dispositivo impiantato da scapola e clavicola: filo, filo endomidollare, vite, cerchiaggio dinamico, placca, placca a stabilità angolare, fissatore esterno, staffe di Blount	78.68.06↔	Rimozione di dispositivo impiantato da tarso e metatarso, Rimozione di sostituto osseo (parziale) da altre ossa tarsali e metatarsali
78.61.05↔	Rimozione di dispositivo impiantato da scapola, clavicola, coste e sterno, Rimozione di sostituto osseo (parziale) da scapola, clavicola, coste e sterno	78.68.08↔	Rimozione di dispositivo impiantato da tarso e metatarso: altro materiale di osteosintesi
78.61.08↔	Rimozione di dispositivo impiantato da scapola e clavicola: altro materiale di osteosintesi	78.69.11↔	Rimozione di dispositivo impiantato dalle falangi della mano: filo (endomidollare), vite, cerchiaggio dinamico, placca (con stabilità angolare), fissatore esterno, staffe (di Blount)
78.61.11↔	Rimozione di dispositivo impiantato da coste e sterno	78.69.15↔	Rimozione di dispositivo impiantato da altre ossa specificate, escluse quelle facciali, Rimozione di sostituto osseo (parziale) da falangi delle mani
78.62.01↔	Rimozione di dispositivo impiantato dall'omero: filo (endomidollare), vite, cerchiaggio dinamico, placca (con stabilità angolare), placca angolata / condilare, chiodo endomidollare, chiodo di bloccaggio, chiodo di trasfissione, fissatore esterno, fissatore circolare, staffe (di Blount)	78.69.18↔	Rimozione di dispositivo impiantato dalle falangi della mano: altro materiale di osteosintesi
78.62.02↔	Rimozione di dispositivo impiantato dall'omero: vite di compressione dinamica, chiodo endomidollare con componente articolare	78.69.21↔	Rimozione di dispositivo impiantato dalle ossa pelviche: filo, vite, cerchiaggio dinamico, fissatore esterno, fissatore circolare, staffe (di Blount)
78.62.05↔	Rimozione di dispositivo impiantato dall'omero, Rimozione di sostituto osseo (parziale) dall'omero	78.69.22↔	Rimozione di dispositivo impiantato dalle ossa pelviche: placca (con stabilità angolare)
78.62.08↔	Rimozione di dispositivo impiantato dall'omero, altro materiale di osteosintesi	78.69.25↔	Rimozione di dispositivo impiantato da altre ossa specificate, escluse quelle facciali, Rimozione di sostituto osseo (parziale) dalle ossa pelviche
78.64.01↔	Rimozione di dispositivo impiantato da carpo e metacarpo: filo (endomidollare), vite, cerchiaggio dinamico, placca (con stabilità angolare), fissatore esterno, fissatore circolare, staffe (di Blount)	78.69.28↔	Rimozione di dispositivo impiantato dalle ossa pelviche: altro materiale di osteosintesi
78.64.05↔	Rimozione di dispositivo impiantato da carpo e metacarpo, Rimozione di sostituto osseo (parziale) da carpo e metacarpo	78.69.31↔	Rimozione di dispositivo impiantato da talo e calcagno: filo (endomidollare), vite, cerchiaggio dinamico, placca (con stabilità angolare), fissatore esterno, fissatore circolare, staffe (di Blount)
78.64.08↔	Rimozione di dispositivo impiantato da carpo e metacarpo: altro materiale di osteosintesi	78.69.38↔	Rimozione di dispositivo impiantato da talo e calcagno: altro materiale di osteosintesi
78.65.01↔	Rimozione di dispositivo impiantato dal femore: filo, filo endomidollare, vite, cerchiaggio dinamico, placca (con stabilità angolare), placca angolata / condilare, vite di compressione dinamica, chiodo endomidollare, fissatore esterno, staffe (di Blount)	78.69.41↔	Rimozione di dispositivo impiantato dalle falangi del piede: filo (endomidollare), vite, cerchiaggio dinamico, placca (con stabilità angolare), fissatore esterno, staffe (di Blount)
78.65.02↔	Rimozione di dispositivo impiantato dal femore (collo femorale / prossimale / distale, eccetto corpo): chiodo endomidollare con componente articolare, chiodo di bloccaggio, chiodo di trasfissione	78.69.45↔	Rimozione di dispositivo impiantato da altre ossa specificate, escluse quelle facciali, Rimozione di sostituto osseo (parziale) da falangi dei piedi
78.65.03↔	Rimozione di dispositivo impiantato dal femore (corpo): chiodo endomidollare con componente articolare	78.69.48↔	Rimozione di dispositivo impiantato dalle falangi del piede: altro materiale di osteosintesi
78.65.04↔	Rimozione di dispositivo impiantato dal femore (prossimale / corpo / distale, eccetto collo femorale): fissatore circolare	78.69.51↔	Rimozione di dispositivo impiantato da altre ossa specificate: filo, cerchiaggio dinamico, staffe di Blount
78.65.05↔	Rimozione di dispositivo impiantato dal femore, Rimozione di sostituto osseo (parziale) dal femore	78.69.52↔	Rimozione di dispositivo impiantato da altre ossa specificate: vite, placca (con stabilità angolare), vite di compressione dinamica, filo endomidollare, chiodo endomidollare, chiodo endomidollare con componente articolare, chiodo di bloccaggio, chiodo di trasfissione, fissatore esterno
78.65.08↔	Rimozione di dispositivo impiantato dal femore, altro materiale di osteosintesi		

78.69.53↔	Rimozione di dispositivo impiantato da altre ossa specificate: placca angolata / condilare	79.12.99↔	Riduzione chiusa di frattura di radio e ulna, con fissazione interna, altro
78.69.55↔	Rimozione di dispositivo impiantato da altre ossa specificate, escluse quelle facciali, Rimozione di sostituto osseo (parziale) da altre ossa specificate	79.13.00↔	Riduzione chiusa di frattura di carpo e metacarpo, con fissazione interna, NAS
78.69.58↔	Rimozione di dispositivo impiantato da altre ossa specificate: altro materiale di osteosintesi	79.13.10↔	Riduzione chiusa di frattura di carpo e metacarpo, con fissazione interna con placca a stabilità angolare
78.69.61↔	Rimozione di materiale di osteosintesi dalla colonna vertebrale	79.13.19↔	Riduzione chiusa di frattura di carpo e metacarpo, con altra fissazione interna (es. vite, placca, filo)
78.69.65↔	Rimozione di dispositivo impiantato da altre ossa specificate, escluse quelle facciali, Rimozione di sostituto osseo (parziale) dalla colonna vertebrale	79.13.99↔	Riduzione chiusa di frattura di carpo e metacarpo, con fissazione interna, altro
78.69.71↔	Rimozione artroscopica di materiale di osteosintesi	79.14.00↔	Riduzione chiusa di frattura di falangi delle mani, con fissazione interna, NAS
78.90↔	Inserzione di stimolatore di crescita ossea, sede non specificata	79.14.10↔	Riduzione chiusa di frattura di falangi delle mani, con fissazione interna con placca a stabilità angolare
78.91↔	Inserzione di stimolatore di crescita ossea su clavicola, coste e sterno	79.14.19↔	Riduzione chiusa di frattura di falangi delle mani, con altra fissazione interna (es. vite, placca, filo)
78.95↔	Inserzione di stimolatore di crescita ossea sul femore	79.14.99↔	Riduzione chiusa di frattura di falangi delle mani, con fissazione interna, altro
78.96↔	Inserzione di stimolatore di crescita ossea sulla rotula	79.16.00↔	Riduzione chiusa di frattura della tibia e della fibula, con fissazione interna, NAS
78.97↔	Inserzione di stimolatore di crescita ossea sulla tibia e fibula	79.16.10↔	Riduzione chiusa di frattura della tibia prossimale, con fissazione interna con chiodo endomidollare
78.98↔	Inserzione di stimolatore di crescita sul tarso e metatarso	79.16.11↔	Riduzione chiusa di frattura della tibia prossimale mediante fissazione interna con tecnica mini-invasiva con palloncino
78.99↔	Inserzione di stimolatore di crescita ossea su altre ossa specificate, escluse quelle facciali	79.16.29↔	Riduzione chiusa di frattura della tibia distale, con altra fissazione interna (es. vite, placca, filo)
79.10↔	Riduzione chiusa di frattura con fissazione interna, sede non specificata	79.16.30↔	Riduzione chiusa di altra frattura della tibia, con fissazione interna con chiodo endomidollare
79.11.00↔	Riduzione chiusa di frattura dell'omero, con fissazione interna, NAS	79.16.31↔	Riduzione chiusa di altra frattura della tibia mediante fissazione interna con tecnica mini-invasiva con palloncino
79.11.10↔	Riduzione chiusa di frattura dell'omero prossimale, con fissazione interna con chiodo endomidollare / di bloccaggio o con placca angolata / condilare	79.16.39↔	Riduzione chiusa di altra frattura della tibia, con altra fissazione interna (es. vite, placca, filo)
79.11.11↔	Riduzione chiusa di frattura dell'omero prossimale mediante fissazione interna con tecnica mini-invasiva con palloncino	79.16.40↔	Riduzione chiusa di frattura della fibula distale, con fissazione interna con chiodo endomidollare
79.11.19↔	Riduzione chiusa di frattura dell'omero prossimale, con altra fissazione interna (es. con vite, filo, cerchiaggio dinamico, placca a stabilità angolare)	79.16.49↔	Riduzione chiusa di frattura della fibula distale, con altra fissazione interna (es. vite, placca, filo)
79.11.20↔	Riduzione chiusa di altra frattura dell'omero, con fissazione interna con chiodo endomidollare / di bloccaggio o con placca angolata / condilare	79.16.50↔	Riduzione chiusa di altra frattura della fibula, con fissazione interna con chiodo endomidollare
79.11.21↔	Riduzione chiusa di altra frattura dell'omero mediante fissazione interna con tecnica mini-invasiva con palloncino	79.16.59↔	Riduzione chiusa di altra frattura della fibula, con altra fissazione interna (es. vite, placca, filo)
79.11.29↔	Riduzione chiusa di altra frattura dell'omero, con altra fissazione interna (es. con vite, filo, cerchiaggio dinamico, placca a stabilità angolare)	79.16.99↔	Riduzione chiusa di frattura della tibia e della fibula, con fissazione interna, altro
79.11.99↔	Riduzione chiusa di frattura dell'omero, con fissazione interna, altro	79.17.00↔	Riduzione chiusa di frattura del tarso e metatarso, con fissazione interna, NAS
79.12.00↔	Riduzione chiusa di frattura di radio e ulna, con fissazione interna, NAS	79.17.10↔	Riduzione chiusa di frattura del calcagno, con fissazione interna con placca a stabilità angolare
79.12.10↔	Riduzione chiusa di frattura del radio distale, con fissazione interna con filo o cerchiaggio dinamico	79.17.11↔	Riduzione chiusa di frattura del calcagno mediante fissazione interna con tecnica mini-invasiva con palloncino
79.12.11↔	Riduzione chiusa di frattura del radio distale, con fissazione interna con filo endomidollare	79.17.19↔	Riduzione chiusa di frattura del calcagno, con altra fissazione interna (es. vite, placca, filo)
79.12.12↔	Riduzione chiusa di frattura del radio distale, con fissazione interna con chiodo endomidollare	79.17.29↔	Riduzione chiusa di altre ossa tarsali e metatarsali, con fissazione interna (es. vite, placca (con stabilità angolare), filo)
79.12.13↔	Riduzione chiusa di frattura del radio distale mediante fissazione interna con tecnica mini-invasiva con palloncino	79.17.99↔	Riduzione chiusa di frattura del tarso e metatarso, con fissazione interna, altro
79.12.19↔	Riduzione chiusa di frattura del radio distale, con altra fissazione interna (es. vite, placca)	79.18↔	Riduzione chiusa di frattura delle falangi del piede, con fissazione interna
79.12.20↔	Riduzione chiusa di altra frattura del radio con filo o cerchiaggio dinamico	79.19.00↔	Riduzione chiusa di frattura di altre ossa specificate, escluse quelle facciali, con fissazione interna, NAS
79.12.21↔	Riduzione chiusa di altra frattura del radio, con fissazione interna con filo endomidollare	79.19.10↔	Riduzione chiusa di frattura di clavicola e scapola, con fissazione interna
79.12.22↔	Riduzione chiusa di altra frattura del radio, con fissazione interna con chiodo endomidollare	79.19.11↔	Riduzione chiusa di frattura delle coste, con fissazione interna
79.12.23↔	Riduzione chiusa di altra frattura del radio mediante fissazione interna con tecnica mini-invasiva con palloncino	79.19.12↔	Riduzione chiusa di frattura dello sterno, con fissazione interna
79.12.29↔	Riduzione chiusa di altra frattura del radio, con altra fissazione interna (es. vite, placca)	79.19.20↔	Riduzione chiusa di frattura delle ossa pelviche, con fissazione interna
79.12.30↔	Riduzione chiusa di frattura dell'ulna, con fissazione interna con filo o cerchiaggio dinamico	79.19.30↔	Riduzione chiusa di frattura della rotula, con fissazione interna
79.12.31↔	Riduzione chiusa di frattura dell'ulna, con fissazione interna con filo endomidollare	79.19.99↔	Riduzione chiusa di frattura di altre ossa specificate, escluse quelle facciali, con fissazione interna, altro
79.12.32↔	Riduzione chiusa di frattura dell'ulna, con fissazione interna con chiodo endomidollare	79.20↔	Riduzione aperta di frattura senza fissazione interna in sede non specificata
79.12.39↔	Riduzione chiusa di frattura dell'ulna, con altra fissazione interna (es. vite, placca)	79.21.00↔	Riduzione aperta di frattura dell'omero senza fissazione interna, NAS
		79.21.10↔	Riduzione aperta di frattura dell'omero prossimale, senza fissazione interna

79.21.11↔	Riduzione aperta di frattura della diafisi dell'omero, senza fissazione interna	79.31.31↔	Riduzione aperta di frattura semplice dell'omero distale, con altra fissazione interna (es. vite, filo)
79.21.12↔	Riduzione aperta di frattura dell'omero distale, senza fissazione interna	79.31.90↔	Riduzione aperta di frattura pluriframmentaria di altre parti dell'omero, con fissazione interna
79.21.99↔	Riduzione aperta di frattura dell'omero senza fissazione interna, altro	79.31.99↔	Riduzione aperta di frattura dell'omero con fissazione interna, altro
79.22.00↔	Riduzione aperta di frattura del radio e dell'ulna, senza fissazione interna, NAS	79.32.00↔	Riduzione aperta di frattura del radio e dell'ulna, con fissazione interna, NAS
79.22.10↔	Riduzione aperta di frattura del radio distale, senza fissazione interna	79.32.10↔	Riduzione aperta di frattura del radio distale, con fissazione interna
79.22.19↔	Riduzione aperta di altra frattura del radio, senza fissazione interna	79.32.19↔	Riduzione aperta di altra frattura del radio, con fissazione interna
79.22.20↔	Riduzione aperta di frattura dell'ulna, senza fissazione interna	79.32.29↔	Riduzione aperta di frattura dell'ulna, con fissazione interna
79.22.99↔	Riduzione aperta di frattura del radio e dell'ulna, senza fissazione interna, altro	79.32.99↔	Riduzione aperta di frattura del radio e dell'ulna, con fissazione interna, altro
79.23↔	Riduzione aperta di frattura del carpo e metacarpo senza fissazione interna	79.33.00↔	Riduzione aperta di frattura del carpo e metacarpo, con fissazione interna, NAS
79.24↔	Riduzione aperta di frattura delle falangi della mano, senza fissazione interna	79.33.10↔	Riduzione aperta di frattura del carpo e metacarpo, con fissazione interna con staffe (di Blount)
79.26.00↔	Riduzione aperta di frattura della tibia e della fibula, senza fissazione interna, NAS	79.33.19↔	Riduzione aperta di frattura del carpo e metacarpo, con altra fissazione interna
79.26.10↔	Riduzione aperta di frattura della tibia prossimale, senza fissazione interna	79.33.99↔	Riduzione aperta di frattura del carpo e metacarpo, con fissazione interna, altro
79.26.11↔	Riduzione aperta di frattura della diafisi della tibia, senza fissazione interna	79.34↔	Riduzione aperta di frattura delle falangi della mano, con fissazione interna
79.26.12↔	Riduzione aperta di frattura della tibia distale, senza fissazione interna	79.36.00↔	Riduzione aperta di frattura di tibia e fibula, con fissazione interna, NAS
79.26.20↔	Riduzione aperta di frattura della fibula prossimale, senza fissazione interna	79.36.10↔	Riduzione aperta di frattura semplice della tibia prossimale, con fissazione interna con staffe (di Blount) o chiodo endomidollare
79.26.21↔	Riduzione aperta di frattura della diafisi della fibula, senza fissazione interna	79.36.11↔	Riduzione aperta di frattura semplice della tibia prossimale, con fissazione interna con vite
79.26.22↔	Riduzione aperta di frattura della fibula distale, senza fissazione interna	79.36.12↔	Riduzione aperta di frattura semplice della tibia prossimale, con altra fissazione interna
79.26.99↔	Riduzione aperta di frattura della tibia e della fibula, senza fissazione interna, altro	79.36.13↔	Riduzione aperta di frattura pluriframmentaria della tibia prossimale, con fissazione interna con staffe (di Blount)
79.27.00↔	Riduzione aperta di frattura del tarso e metatarso, senza fissazione interna, NAS	79.36.14↔	Riduzione aperta di frattura pluriframmentaria della tibia prossimale, con altra fissazione interna
79.27.10↔	Riduzione aperta di frattura di talo e calcagno, senza fissazione interna	79.36.32↔	Riduzione aperta di frattura semplice della tibia distale, con altra fissazione interna
79.27.11↔	Riduzione aperta di frattura semplice di altre ossa tarsali e metatarsali, senza fissazione interna	79.36.50↔	Riduzione aperta di frattura semplice della fibula prossimale, con fissazione interna
79.27.12↔	Riduzione aperta di frattura pluriframmentaria di altre ossa tarsali e metatarsali, senza fissazione interna	79.36.51↔	Riduzione aperta di frattura pluriframmentaria della fibula prossimale, con fissazione interna
79.27.99↔	Riduzione aperta di frattura del tarso e metatarso, senza fissazione interna, altro	79.37.00↔	Riduzione aperta di frattura di tarso e metatarso, con fissazione interna, NAS
79.28↔	Riduzione aperta di frattura delle falangi del piede, senza fissazione interna	79.37.10↔	Riduzione aperta di frattura del calcagno e del talo, con fissazione interna con placca
79.29.00↔	Riduzione aperta di frattura di altre ossa specificate, escluse quelle facciali, senza fissazione interna, NAS	79.37.11↔	Riduzione aperta di frattura del calcagno e del talo, con altra fissazione interna
79.29.10↔	Riduzione aperta di frattura semplice di clavicola e scapola, senza fissazione interna	79.37.20↔	Riduzione aperta di frattura pluriframmentaria di altre ossa tarsali, con fissazione interna con placca
79.29.11↔	Riduzione aperta di frattura pluriframmentaria di clavicola e scapola, senza fissazione interna	79.37.21↔	Riduzione aperta di frattura pluriframmentaria di altre ossa tarsali, con altra fissazione interna
79.29.30↔	Riduzione aperta di frattura della rotula, senza fissazione interna	79.37.30↔	Riduzione aperta di frattura pluriframmentaria del metatarso, con fissazione interna
79.29.99↔	Riduzione aperta di frattura di altre ossa specificate, escluse quelle facciali, senza fissazione interna, altro	79.37.40↔	Riduzione aperta di frattura semplice di altre ossa tarsali e metatarsali, con fissazione interna
79.30↔	Riduzione aperta di frattura con fissazione interna in sede non specificata	79.37.99↔	Riduzione aperta di frattura di tarso e metatarso, con fissazione interna, altro
79.31.00↔	Riduzione aperta di frattura dell'omero con fissazione interna, NAS	79.38↔	Riduzione aperta di frattura delle falangi del piede, con fissazione interna
79.31.10↔	Riduzione aperta di frattura semplice dell'omero prossimale, con fissazione interna con chiodo endomidollare, placca a stabilità angolare o placca (angolata)	79.39.00↔	Riduzione aperta di frattura di altre ossa specificate, escluse quelle facciali, con fissazione interna, NAS
79.31.11↔	Riduzione aperta di frattura semplice dell'omero prossimale, con altra fissazione interna (es. vite, filo)	79.39.10↔	Riduzione aperta di frattura semplice di clavicola e scapola, con fissazione interna
79.31.12↔	Riduzione aperta di frattura pluriframmentaria dell'omero prossimale, con fissazione interna	79.39.11↔	Riduzione aperta di frattura pluriframmentaria di clavicola e scapola, con fissazione interna
79.31.20↔	Riduzione aperta di frattura semplice della diafisi dell'omero, con fissazione interna	79.39.12↔	Riduzione aperta di frattura semplice delle coste, con fissazione interna
79.31.30↔	Riduzione aperta di frattura semplice dell'omero distale, con fissazione interna con chiodo endomidollare, placca a stabilità angolare o placca (angolata)	79.39.13↔	Riduzione aperta di frattura semplice dello sterno, con fissazione interna
		79.39.14↔	Riduzione aperta di frattura pluriframmentaria delle coste, con fissazione interna

79.39.15↔	Riduzione aperta di frattura pluriframmentaria dello sterno, con fissazione interna	79.97↔	Interventi non specificati su lesione del tarso e del metatarso
79.39.20↔	Riduzione aperta di frattura dell'acetabolo, con fissazione interna	79.98↔	Interventi non specificati su lesione delle falangi del piede
79.39.40↔	Riduzione aperta di frattura della rotula, con fissazione interna	80.00↔	Artrotomia per rimozione di protesi, sede non specificata
79.39.99↔	Riduzione aperta di frattura di altre ossa specificate, escluse quelle facciali, con fissazione interna, altro	80.01.00↔	Artrotomia per rimozione di protesi della spalla, NAS
79.50↔	Riduzione aperta di epifisiolisi in sede non specificata	80.01.10↔	Artrotomia per rimozione di protesi della spalla, Rimozioni di protesi della testa omerale
79.51↔	Riduzione aperta di epifisiolisi dell'omero	80.01.11↔	Artrotomia per rimozione di protesi della spalla, Rimozione di endoprotesi totale della spalla
79.52.00↔	Riduzione aperta di epifisiolisi del radio e dell'ulna, NAS	80.01.99↔	Artrotomia per rimozione di protesi della spalla, altro
79.52.10↔	Riduzione aperta di epifisiolisi del radio distale	80.02↔	Artrotomia per rimozione di protesi del gomito
79.52.20↔	Riduzione aperta di altra epifisiolisi del radio e dell'ulna	80.03↔	Artrotomia per rimozione di protesi del polso
79.52.99↔	Riduzione aperta di epifisiolisi del radio e dell'ulna, altro	80.04.00↔	Artrotomia per rimozione di protesi della mano e delle dita della mano, NAS
79.56.00↔	Riduzione aperta di epifisiolisi di tibia e fibula, NAS	80.04.10↔	Artrotomia per rimozione di protesi della mano e delle dita della mano, Rimozione di endoprotesi dell'articolazione della base del pollice
79.56.10↔	Riduzione aperta di epifisiolisi della tibia prossimale	80.04.11↔	Artrotomia per rimozione di protesi della mano e delle dita della mano, Rimozione di altra endoprotesi delle articolazioni delle dita della mano
79.56.11↔	Riduzione aperta di epifisiolisi della tibia distale	80.04.99↔	Artrotomia per rimozione di protesi della mano e delle dita della mano, altro
79.56.20↔	Riduzione aperta di epifisiolisi della fibula prossimale	80.06.00↔	Rimozione di endoprotesi di ginocchio, NAS
79.56.21↔	Riduzione aperta di epifisiolisi della fibula distale	80.06.11↔	Rimozione di protesi totale standard del ginocchio
79.56.99↔	Riduzione aperta di epifisiolisi di tibia e fibula, altro	80.06.12↔	Rimozione di protesi totale speciale del ginocchio
79.59.00↔	Riduzione aperta di epifisiolisi di altre ossa specificate, escluse quelle facciali, NAS	80.06.13↔	Rimozione di protesi totale vincolata del ginocchio
79.59.10↔	Riduzione aperta di epifisiolisi della rotula	80.06.14↔	Rimozione di protesi a slitta unicondylare
79.59.99↔	Riduzione aperta di epifisiolisi di altre ossa specificate, escluse quelle facciali, altro	80.06.15↔	Rimozione di protesi a slitta bicondylare
79.60↔	Sbrigliamento di frattura esposta in sede non specificata	80.06.16↔	Rimozione di scudo femorale condilare con bottone rotuleo
79.61↔	Sbrigliamento di frattura esposta dell'omero	80.06.17↔	Rimozione di bottone rotuleo
79.62↔	Sbrigliamento di frattura esposta di radio e ulna	80.06.18↔	Rimozione di inserto di endoprotesi di ginocchio
79.63↔	Sbrigliamento di frattura esposta di carpo e metacarpo	80.06.1a↔	Rimozione dei componenti tibiali o femorali nonché dell'inserto di protesi a slitta unicondylare o bicondylare o di protesi totale standard del ginocchio
79.64↔	Sbrigliamento di frattura esposta delle falangi della mano	80.06.1b↔	Rimozione dei componenti tibiali o femorali nonché dell'inserto di protesi totale speciale o vincolata del ginocchio
79.66↔	Sbrigliamento di frattura esposta della tibia e della fibula	80.06.1c↔	Rimozione di protesi isolata della troclea femorale
79.67↔	Sbrigliamento di frattura esposta di tarso e metatarso	80.06.99↔	Rimozione di endoprotesi di ginocchio, altro
79.68↔	Sbrigliamento di frattura esposta delle falangi del piede	80.07↔	Artrotomia per rimozione di protesi della caviglia
79.69↔	Sbrigliamento di frattura esposta di altre ossa specificate, escluse quelle facciali	80.08↔	Artrotomia per rimozione di protesi del piede e delle dita del piede
79.80↔	Riduzione aperta di lussazione in sede non specificata	80.09↔	Artrotomia per rimozione di protesi da altra sede specificata
79.81.00↔	Riduzione aperta di lussazione della spalla, NAS	80.10.00↔	Altra artrotomia, sede non specificata, NAS
79.81.10↔	Riduzione aperta di lussazione omero-glenoidea	80.10.10↔	Artrotomia artroscopica di sede non specificata, lavaggio articolare con drenaggio
79.81.20↔	Riduzione aperta di lussazione acromio-clavicolare	80.10.12↔	Artrotomia artroscopica di sede non specificata, impianto o rimozione di sistema di somministrazione farmacologica
79.81.99↔	Riduzione aperta di lussazione della spalla, altro	80.10.13↔	Altra lavaggio articolare con drenaggio di sede non specificata
79.82↔	Riduzione aperta di lussazione del gomito	80.10.99↔	Altra artrotomia, sede non specificata, altro
79.83.00↔	Riduzione aperta di lussazione del polso, NAS	80.11.00↔	Altra artrotomia della spalla, NAS
79.83.10↔	Riduzione aperta di lussazione radio-ulnare distale	80.11.10↔	Artrotomia artroscopica dell'articolazione omero-glenoidea, lavaggio articolare con drenaggio
79.83.99↔	Riduzione aperta di lussazione del polso, altro	80.11.11↔	Artrotomia artroscopica dell'articolazione omero-glenoidea, asportazione di corpo libero intra-articolare
79.84↔	Riduzione aperta di lussazione della mano e delle dita della mano	80.11.12↔	Artrotomia dell'articolazione omero-glenoidea, lavaggio articolare con drenaggio
79.86.00↔	Riduzione aperta di lussazione del ginocchio, NAS	80.11.13↔	Artrotomia dell'articolazione omero-glenoidea, asportazione di corpo libero intra-articolare
79.86.10↔	Riduzione aperta di lussazione tibio-fibulare prossimale	80.11.19↔	Altra artrotomia dell'articolazione omero-glenoidea
79.86.19↔	Riduzione aperta di lussazione femoro-tibiale	80.11.20↔	Artrotomia artroscopica dell'articolazione acromio-clavicolare, lavaggio articolare con drenaggio
79.86.99↔	Riduzione aperta di lussazione del ginocchio, altro	80.11.21↔	Artrotomia artroscopica dell'articolazione acromio-clavicolare, asportazione di corpo libero intra-articolare
79.87.00↔	Riduzione aperta di lussazione della caviglia, NAS	80.11.22↔	Artrotomia dell'articolazione acromio-clavicolare, lavaggio articolare con drenaggio
79.87.10↔	Riduzione aperta di lussazione tibio-tarsale	80.11.23↔	Artrotomia dell'articolazione acromio-clavicolare, asportazione di corpo libero intra-articolare
79.87.20↔	Riduzione aperta di lussazione talo-calcaneare	80.11.29↔	Altra artrotomia dell'articolazione acromio-clavicolare
79.87.99↔	Riduzione aperta di lussazione della caviglia, altro	80.11.99↔	Altra artrotomia della spalla, altro
79.88.00↔	Riduzione aperta di lussazione del piede e delle dita del piede, NAS	80.12.00↔	Altra artrotomia del gomito, NAS
79.88.10↔	Riduzione aperta di lussazione falango-falangea del piede	80.12.10↔	Artrotomia artroscopica del gomito, lavaggio articolare con drenaggio
79.88.20↔	Riduzione aperta di lussazione metatarso-falangea		
79.88.99↔	Riduzione aperta di lussazione del piede e delle dita del piede, altro		
79.89.00↔	Riduzione aperta di lussazione in altra sede specificata, NAS		
79.89.99↔	Riduzione aperta di lussazione in altra sede specificata, altro		
79.90↔	Interventi non specificati su lesione ossea in sede non specificata		
79.91↔	Interventi non specificati su lesione dell'omero		
79.92↔	Interventi non specificati su lesione dell'ulna e del radio		
79.93↔	Interventi non specificati su lesione del carpo e del metacarpo		
79.94↔	Interventi non specificati su lesione delle falangi della mano		
79.96.00↔	Interventi non specificati su lesione della tibia e della fibula, NAS		
79.96.10↔	Interventi non specificati su lesione della tibia		
79.96.20↔	Interventi non specificati su lesione della fibula		
79.96.99↔	Interventi non specificati su lesione della tibia e della fibula, altro		

80.12.11↔	Artrotomia artroscopica del gomito, asportazione di corpo libero intra-articolare	80.19.11↔	Artrotomia artroscopica dell'articolazione sterno-clavicolare, asportazione di corpo libero intra-articolare
80.12.12↔	Artrotomia artroscopica del gomito, impianto o rimozione di sistema di somministrazione farmacologica	80.19.12↔	Artrotomia artroscopica dell'articolazione sterno-clavicolare, impianto o rimozione di sistema di somministrazione farmacologica
80.12.20↔	Artrotomia del gomito, Lavaggio articolare con drenaggio	80.19.20↔	Artrotomia dell'articolazione sterno-clavicolare, lavaggio articolare con drenaggio
80.12.21↔	Artrotomia del gomito, Asportazione di corpo libero intra-articolare	80.19.21↔	Artrotomia dell'articolazione sterno-clavicolare, asportazione di corpo libero intra-articolare
80.12.99↔	Altra artrotomia del gomito, altro	80.19.29↔	Altra artrotomia dell'articolazione sterno-clavicolare
80.13.00↔	Altra artrotomia del polso, NAS	80.19.90↔	Artrotomia artroscopica di altra sede specificata, lavaggio articolare con drenaggio
80.13.10↔	Artrotomia artroscopica del polso, lavaggio articolare con drenaggio	80.19.91↔	Artrotomia artroscopica di altra sede specificata, asportazione di corpo libero intra-articolare
80.13.11↔	Artrotomia artroscopica del polso, asportazione di corpo libero intra-articolare	80.19.92↔	Artrotomia artroscopica di altra sede specificata, impianto o rimozione di sistema di somministrazione farmacologica
80.13.12↔	Artrotomia artroscopica del polso, impianto o rimozione di sistema di somministrazione farmacologica	80.19.93↔	Artrotomia di altra sede specificata, lavaggio articolare con drenaggio
80.13.20↔	Artrotomia del polso, Lavaggio articolare con drenaggio	80.19.94↔	Artrotomia di altra sede specificata, asportazione di corpo libero intra-articolare
80.13.21↔	Artrotomia del polso, Asportazione di corpo libero intra-articolare	80.19.99↔	Altra artrotomia di altra sede specificata, altro
80.13.99↔	Altra artrotomia del polso, altro	80.31.00↔	Biopsia delle strutture articolari della spalla, NAS
80.14.00↔	Altra artrotomia della mano e delle dita della mano, NAS	80.31.20↔	Biopsia artroscopica delle strutture articolari della spalla
80.14.10↔	Artrotomia della mano e delle dita della mano, Lavaggio articolare con drenaggio	80.31.30↔	Biopsia a cielo aperto delle strutture articolari della spalla
80.14.99↔	Altra artrotomia della mano e delle dita della mano, altro	80.31.99↔	Biopsia delle strutture articolari della spalla, altro
80.16.00↔	Altra artrotomia del ginocchio, NAS	80.32.00↔	Biopsia delle strutture articolari del gomito, NAS
80.16.10↔	Artrotomia artroscopica del ginocchio, lavaggio articolare con drenaggio	80.32.20↔	Biopsia artroscopica delle strutture articolari del gomito
80.16.11↔	Artrotomia artroscopica del ginocchio, asportazione di corpo libero intra-articolare	80.32.30↔	Biopsia a cielo aperto delle strutture articolari del gomito
80.16.12↔	Artrotomia artroscopica del ginocchio, impianto o rimozione di sistema di somministrazione farmacologica	80.32.99↔	Biopsia delle strutture articolari del gomito, altro
80.16.20↔	Artrotomia del ginocchio, Lavaggio articolare con drenaggio	80.33.00↔	Biopsia delle strutture articolari del polso, NAS
80.16.21↔	Artrotomia del ginocchio, Asportazione di corpo libero intra-articolare	80.33.20↔	Biopsia artroscopica delle strutture articolari del polso
80.16.99↔	Altra artrotomia del ginocchio, altro	80.33.30↔	Biopsia a cielo aperto delle strutture articolari del polso
80.17.00↔	Altra artrotomia della caviglia, NAS	80.33.99↔	Biopsia delle strutture articolari del polso, altro
80.17.10↔	Artrotomia artroscopica dell'articolazione talocrurale, lavaggio articolare con drenaggio	80.34.00↔	Biopsia delle strutture articolari della mano e delle dita della mano, NAS
80.17.11↔	Artrotomia artroscopica dell'articolazione talocrurale, asportazione di corpo libero intra-articolare	80.34.20↔	Biopsia artroscopica delle strutture articolari della mano e delle dita della mano
80.17.12↔	Artrotomia artroscopica dell'articolazione talocrurale, impianto o rimozione di sistema di somministrazione farmacologica	80.34.30↔	Biopsia a cielo aperto delle strutture articolari della mano e delle dita della mano
80.17.20↔	Artrotomia dell'articolazione talocrurale, lavaggio articolare con drenaggio	80.34.99↔	Biopsia delle strutture articolari della mano e delle dita della mano, altro
80.17.21↔	Artrotomia dell'articolazione talocrurale, asportazione di corpo libero intra-articolare	80.35.00↔	Biopsia delle strutture articolari dell'anca, NAS
80.17.29↔	Altra artrotomia dell'articolazione talocrurale	80.35.20↔	Biopsia artroscopica delle strutture articolari dell'anca
80.17.30↔	Artrotomia artroscopica dell'articolazione subtalare, lavaggio articolare con drenaggio	80.35.30↔	Biopsia a cielo aperto delle strutture articolari dell'anca
80.17.31↔	Artrotomia artroscopica dell'articolazione subtalare, asportazione di corpo libero intra-articolare	80.35.99↔	Biopsia delle strutture articolari dell'anca, altro
80.17.32↔	Artrotomia artroscopica dell'articolazione subtalare, impianto o rimozione di sistema di somministrazione farmacologica	80.36.00↔	Biopsia delle strutture articolari del ginocchio, NAS
80.17.40↔	Artrotomia dell'articolazione subtalare, lavaggio articolare con drenaggio	80.36.20↔	Biopsia artroscopica delle strutture articolari del ginocchio
80.17.41↔	Artrotomia dell'articolazione subtalare, asportazione di corpo libero intra-articolare	80.36.30↔	Biopsia a cielo aperto delle strutture articolari del ginocchio
80.17.49↔	Altra artrotomia dell'articolazione subtalare	80.36.99↔	Biopsia delle strutture articolari del ginocchio, altro
80.17.99↔	Altra artrotomia della caviglia, altro	80.37.00↔	Biopsia delle strutture articolari della caviglia, NAS
80.18.00↔	Altra artrotomia del piede e delle dita del piede, NAS	80.37.20↔	Biopsia artroscopica delle strutture articolari della caviglia
80.18.10↔	Artrotomia artroscopica del piede e delle dita del piede, lavaggio articolare con drenaggio	80.37.30↔	Biopsia a cielo aperto delle strutture articolari della caviglia
80.18.11↔	Artrotomia artroscopica del piede e delle dita del piede, asportazione di corpo libero intra-articolare	80.37.99↔	Biopsia delle strutture articolari della caviglia, altro
80.18.12↔	Artrotomia artroscopica del piede e delle dita del piede, impianto o rimozione di sistema di somministrazione farmacologica	80.38.00↔	Biopsia delle strutture articolari del piede e delle dita del piede, NAS
80.18.20↔	Artrotomia del piede e delle dita del piede, lavaggio articolare con drenaggio	80.38.20↔	Biopsia artroscopica delle strutture articolari del piede e delle dita del piede
80.18.21↔	Artrotomia del piede e delle dita del piede, asportazione di corpo libero intra-articolare	80.38.30↔	Biopsia a cielo aperto delle strutture articolari del piede e delle dita del piede
80.18.99↔	Altra artrotomia del piede e delle dita del piede, altro	80.38.99↔	Biopsia delle strutture articolari del piede e delle dita del piede, altro
80.19.00↔	Altra artrotomia di altra sede specificata, NAS	80.39.00↔	Biopsia di strutture articolari di altra sede specificata, NAS
80.19.10↔	Artrotomia artroscopica dell'articolazione sterno-clavicolare, lavaggio articolare con drenaggio	80.39.21↔	Biopsia artroscopica delle strutture articolari dell'articolazione sterno-clavicolare
		80.39.29↔	Biopsia artroscopica di strutture articolari di altra sede specificata, altro
		80.39.30↔	Biopsia a cielo aperto di strutture articolari di altra sede specificata
		80.39.40↔	Biopsia di strutture articolari di altra sede specificata, Biopsia delle strutture articolari della colonna vertebrale
		80.39.99↔	Biopsia di strutture articolari di altra sede specificata, altro

80.40↔	Incisione di capsula articolare, legamenti o cartilagine in sede non specificata	80.71.00↔	Sinoviectomia della spalla, NAS
80.41.00↔	Incisione di capsula articolare, legamenti o cartilagine della spalla, NAS	80.71.10↔	Sinoviectomia, articolazione omero-glenoidea
80.41.10↔	Incisione di capsula articolare, legamenti o cartilagine, articolazione omero-glenoidea	80.71.11↔	Sinoviectomia, articolazione acromio-clavicolare
80.41.20↔	Incisione di capsula articolare, legamenti o cartilagine, articolazione acromio-clavicolare	80.71.99↔	Sinoviectomia della spalla, altro
80.41.99↔	Incisione di capsula articolare, legamenti o cartilagine della spalla, altro	80.72.00↔	Sinoviectomia del gomito, NAS
80.42↔	Incisione di capsula articolare, legamenti o cartilagine del gomito	80.72.10↔	Sinoviectomia artroscopica del gomito
80.43.00↔	Incisione di capsula articolare, legamenti o cartilagine del polso, NAS	80.72.20↔	Sinoviectomia a cielo aperto del gomito
80.43.10↔	Incisione di capsula articolare, legamenti o cartilagine del polso, Sezione di legamenti del carpo	80.72.99↔	Sinoviectomia del gomito, altro
80.43.20↔	Incisione di capsula articolare, legamenti o cartilagine del polso, Asportazione di legamenti del carpo	80.73.00↔	Sinoviectomia del polso, NAS
80.43.90↔	Incisione di capsula articolare, legamenti o cartilagine del polso, Altri interventi su legamenti del carpo	80.73.10↔	Sinoviectomia artroscopica del polso
80.43.99↔	Incisione di capsula articolare, legamenti o cartilagine del polso, altro	80.73.20↔	Sinoviectomia a cielo aperto del polso
80.46.00↔	Incisione di capsula articolare, legamenti o cartilagine del ginocchio, NAS	80.73.99↔	Sinoviectomia del polso, altro
80.46.10↔	Incisione di capsula articolare, legamenti o cartilagine, articolazione del ginocchio	80.75.00↔	Sinoviectomia dell'anca, NAS
80.46.20↔	Incisione di capsula articolare, legamenti o cartilagine, articolazione tibio-fibulare prossimale	80.75.10↔	Sinoviectomia artroscopica dell'anca
80.46.99↔	Incisione di capsula articolare, legamenti o cartilagine del ginocchio, altro	80.75.20↔	Sinoviectomia a cielo aperto dell'anca
80.48.00↔	Incisione di capsula articolare, legamenti o cartilagine del piede e delle dita del piede, NAS	80.75.99↔	Sinoviectomia dell'anca, altro
80.48.10↔	Incisione di capsula articolare, legamenti o cartilagine, articolazione metatarso-falangea	80.76.00↔	Sinoviectomia del ginocchio, NAS
80.48.20↔	Incisione di capsula articolare, legamenti o cartilagine, articolazione interfalangea del piede	80.76.10↔	Sinoviectomia artroscopica dell'articolazione del ginocchio
80.48.99↔	Incisione di capsula articolare, legamenti o cartilagine del piede e delle dita del piede, altro	80.76.11↔	Sinoviectomia artroscopica dell'articolazione tibio-fibulare prossimale
80.49.99↔	Incisione di capsula articolare, legamenti o cartilagine in altra sede specificata, altro	80.76.20↔	Sinoviectomia a cielo aperto dell'articolazione del ginocchio
80.51.10↔	Asportazione di un disco intervertebrale, chirurgica a cielo aperto	80.76.21↔	Sinoviectomia a cielo aperto dell'articolazione tibio-fibulare prossimale
80.51.11↔	Asportazione di due dischi intervertebrali, chirurgica a cielo aperto	80.76.99↔	Sinoviectomia del ginocchio, altro
80.51.12↔	Asportazione di tre o più dischi intervertebrali, chirurgica a cielo aperto	80.77.00↔	Sinoviectomia della caviglia, NAS
80.51.20↔	Asportazione di disco intervertebrale, percutanea con endoscopia	80.77.10↔	Sinoviectomia artroscopica dell'articolazione talocrurale
80.51.99↔	Asportazione di disco intervertebrale, altro	80.77.11↔	Sinoviectomia artroscopica dell'articolazione subtalare
80.52↔	Chemionucleolisi intervertebrale	80.77.20↔	Sinoviectomia a cielo aperto dell'articolazione talocrurale
80.59.10↔	Altra distruzione di disco intervertebrale, Rimozione di sequestro libero	80.77.21↔	Sinoviectomia a cielo aperto dell'articolazione subtalare
80.59.20↔	Altra distruzione di disco intervertebrale, Reintervento per recidiva	80.77.99↔	Sinoviectomia della caviglia, altro
80.59.21↔	Altra distruzione di disco intervertebrale, Reintervento con lisi radicolare per recidiva	80.78.00↔	Sinoviectomia del piede e delle dita del piede, NAS
80.59.30↔	Altra distruzione di disco intervertebrale, Decompressione con nucleoplastica	80.78.10↔	Sinoviectomia artroscopica dell'articolazione tarso-metatarsale
80.59.40↔	Altra distruzione di disco intervertebrale, Termomodulazione mini-invasiva del disco intervertebrale	80.78.11↔	Sinoviectomia artroscopica dell'articolazione metatarso-falangea
80.59.50↔	Altra distruzione di disco intervertebrale, Ricostruzione del disco con sostituto discale su base cellulare	80.78.19↔	Altra sinoviectomia artroscopica del piede e delle dita del piede
80.59.99↔	Altra distruzione di disco intervertebrale, altro	80.78.20↔	Sinoviectomia a cielo aperto dell'articolazione tarso-metatarsale
80.6x.00↔	Meniscectomia del ginocchio, NAS	80.78.21↔	Sinoviectomia a cielo aperto dell'articolazione metatarso-falangea
80.6x.10↔	Meniscectomia del ginocchio, per via artroscopica, parziale	80.78.29↔	Altra sinoviectomia a cielo aperto del piede e delle dita del piede
80.6x.11↔	Meniscectomia del ginocchio, per via artroscopica, totale	80.78.99↔	Sinoviectomia del piede e delle dita del piede, altro
80.6x.20↔	Meniscectomia del ginocchio, chirurgica a cielo aperto, parziale	80.79.00↔	Sinoviectomia in altra sede specificata, NAS
80.6x.21↔	Meniscectomia del ginocchio, chirurgica a cielo aperto, totale	80.79.10↔	Sinoviectomia artroscopica dell'articolazione sterno-clavicolare
80.6x.99↔	Meniscectomia del ginocchio, altro	80.79.11↔	Sinoviectomia artroscopica dell'articolazione sacroiliaca
80.70.00↔	Sinoviectomia in sede non specificata, NAS	80.79.19↔	Sinoviectomia artroscopica in altra sede specificata
80.70.10↔	Sinoviectomia artroscopica in sede non specificata	80.79.20↔	Sinoviectomia a cielo aperto dell'articolazione sterno-clavicolare
80.70.20↔	Sinoviectomia a cielo aperto in sede non specificata	80.79.21↔	Sinoviectomia a cielo aperto dell'articolazione sacroiliaca
80.70.99↔	Sinoviectomia in sede non specificata, altro	80.79.22↔	Sinoviectomia a cielo aperto della sinfisi pubica
		80.79.29↔	Sinoviectomia a cielo aperto in altra sede specificata
		80.79.99↔	Sinoviectomia in altra sede specificata, altro
		80.80.00↔	Altra asportazione o distruzione locale di lesione dell'articolazione, NAS
		80.80.10↔	Altra asportazione o distruzione locale di lesione dell'articolazione, per via artroscopica
		80.80.11↔	Altra asportazione o distruzione locale di lesione dell'articolazione, sbrigliamento
		80.80.99↔	Altra asportazione o distruzione locale di lesione dell'articolazione, altro
		80.81.00↔	Altra asportazione o distruzione locale di lesione dell'articolazione della spalla, NAS
		80.81.10↔	Sbrigliamento dell'articolazione omero-glenoidea
		80.81.11↔	Asportazione di cisti dell'articolazione omero-glenoidea
		80.81.19↔	Altra asportazione o distruzione locale dell'articolazione omero-glenoidea
		80.81.20↔	Sbrigliamento dell'articolazione acromio-clavicolare
		80.81.21↔	Asportazione di cisti dell'articolazione acromio-clavicolare
		80.81.29↔	Altra asportazione o distruzione locale dell'articolazione acromio-clavicolare
		80.81.99↔	Altra asportazione o distruzione locale di lesione dell'articolazione della spalla, altro
		80.82.00↔	Altra asportazione o distruzione locale di lesione dell'articolazione del gomito, NAS

80.82.10↔	Asportazione o distruzione locale di lesione dell'articolazione del gomito per via artroscopica	80.89.10↔	Asportazione o distruzione locale di lesione dell'articolazione sterno-clavicolare per via artroscopica
80.82.11↔	Sbrigliamento dell'articolazione del gomito	80.89.11↔	Sbrigliamento dell'articolazione sterno-clavicolare
80.82.12↔	Asportazione di cisti dell'articolazione del gomito	80.89.12↔	Asportazione di cisti dell'articolazione sterno-clavicolare
80.82.99↔	Altra asportazione o distruzione locale di lesione dell'articolazione del gomito, altro	80.89.19↔	Altra asportazione o distruzione locale di lesione dell'articolazione sterno-clavicolare
80.83.00↔	Altra asportazione o distruzione locale di lesione dell'articolazione del polso, NAS	80.89.20↔	Asportazione o distruzione locale di lesione dell'articolazione sacroiliaca per via artroscopica
80.83.10↔	Asportazione o distruzione locale di lesione dell'articolazione del polso per via artroscopica	80.89.21↔	Sbrigliamento dell'articolazione sacroiliaca
80.83.11↔	Sbrigliamento dell'articolazione del polso	80.89.22↔	Asportazione di cisti dell'articolazione sacroiliaca
80.83.12↔	Asportazione di cisti dell'articolazione del polso	80.89.29↔	Altra asportazione o distruzione locale di lesione dell'articolazione sacroiliaca
80.83.99↔	Altra asportazione o distruzione locale di lesione dell'articolazione del polso, altro	80.89.41↔	Sbrigliamento di lesione dell'articolazione di altra sede specificata
80.84.00↔	Altra asportazione o distruzione locale di lesione dell'articolazione della mano e delle dita della mano, NAS	80.89.42↔	Asportazione di cisti dell'articolazione di altra sede specificata
80.84.10↔	Sbrigliamento di articolazioni del carpo	80.90.00↔	Altra asportazione dell'articolazione in sede non specificata, NAS
80.84.20↔	Sbrigliamento di altre articolazioni della mano e delle dita della mano	80.90.10↔	Asportazione artroscopica dell'articolazione in sede non specificata
80.84.99↔	Altra asportazione o distruzione locale di lesione dell'articolazione della mano e delle dita della mano, altro	80.90.99↔	Altra asportazione dell'articolazione in sede non specificata, altro
80.85.00↔	Altra asportazione o distruzione locale di lesione dell'articolazione dell'anca, NAS	80.91.00↔	Altra asportazione dell'articolazione della spalla, NAS
80.85.10↔	Asportazione o distruzione locale di lesione dell'articolazione dell'anca per via artroscopica	80.91.10↔	Asportazione artroscopica dell'articolazione omero-glenoidea
80.85.11↔	Sbrigliamento dell'articolazione dell'anca	80.91.11↔	Altra asportazione dell'articolazione omero-glenoidea
80.85.12↔	Asportazione di cisti dell'articolazione dell'anca	80.91.20↔	Asportazione artroscopica dell'articolazione acromio-clavicolare
80.85.99↔	Altra asportazione o distruzione locale di lesione dell'articolazione dell'anca, altro	80.91.21↔	Altra asportazione dell'articolazione acromio-clavicolare
80.86.00↔	Altra asportazione o distruzione locale di lesione dell'articolazione del ginocchio, NAS	80.91.30↔	Prelievo di cartilagine per innesto dall'articolazione della spalla
80.86.10↔	Asportazione o distruzione locale di lesione dell'articolazione del ginocchio per via artroscopica	80.91.99↔	Altra asportazione dell'articolazione della spalla, altro
80.86.11↔	Sbrigliamento dell'articolazione del ginocchio	80.92.00↔	Altra asportazione dell'articolazione del gomito, NAS
80.86.12↔	Asportazione di cisti dell'articolazione del ginocchio	80.92.10↔	Asportazione artroscopica dell'articolazione del gomito
80.86.13↔	Asportazione di cisti meniscali del ginocchio	80.92.11↔	Prelievo di cartilagine per innesto dall'articolazione del gomito
80.86.99↔	Altra asportazione o distruzione locale di lesione dell'articolazione del ginocchio, altro	80.92.99↔	Altra asportazione dell'articolazione del gomito, altro
80.87.00↔	Altra asportazione o distruzione locale di lesione dell'articolazione della caviglia, NAS	80.93.00↔	Altra asportazione dell'articolazione del polso, NAS
80.87.10↔	Asportazione o distruzione locale di lesione dell'articolazione talocrurale per via artroscopica	80.93.10↔	Asportazione artroscopica dell'articolazione del polso
80.87.11↔	Sbrigliamento dell'articolazione talocrurale	80.93.11↔	Prelievo di cartilagine per innesto dall'articolazione del polso
80.87.12↔	Asportazione di cisti dell'articolazione talocrurale	80.93.12↔	Resezione del disco triangolare dell'articolazione del polso
80.87.19↔	Altra asportazione o distruzione locale di lesione dell'articolazione talocrurale	80.93.99↔	Altra asportazione dell'articolazione del polso, altro
80.87.20↔	Asportazione o distruzione locale di lesione dell'articolazione subtalare per via artroscopica	80.94↔	Altra asportazione dell'articolazione della mano e delle dita della mano
80.87.21↔	Sbrigliamento dell'articolazione subtalare	80.95.00↔	Altra asportazione dell'articolazione dell'anca, NAS
80.87.22↔	Asportazione di cisti dell'articolazione subtalare	80.95.10↔	Asportazione artroscopica dell'articolazione dell'anca
80.87.29↔	Altra asportazione o distruzione locale di lesione dell'articolazione subtalare	80.95.11↔	Prelievo di cartilagine per innesto dall'articolazione dell'anca
80.87.99↔	Altra asportazione o distruzione locale di lesione dell'articolazione della caviglia, altro	80.95.99↔	Altra asportazione dell'articolazione dell'anca, altro
80.88.00↔	Altra asportazione o distruzione locale di lesione dell'articolazione del piede e delle dita del piede, NAS	80.96.00↔	Altra asportazione dell'articolazione del ginocchio, NAS
80.88.10↔	Asportazione o distruzione locale di lesione dell'articolazione del piede e delle dita del piede per via artroscopica	80.96.10↔	Asportazione artroscopica dell'articolazione del ginocchio
80.88.20↔	Sbrigliamento dell'articolazione metatarso-falangea	80.96.20↔	Prelievo di cartilagine per innesto dall'articolazione del ginocchio, per via artroscopica
80.88.21↔	Asportazione di cisti dell'articolazione metatarso-falangea	80.96.21↔	Prelievo di cartilagine per innesto dall'articolazione del ginocchio, chirurgica a cielo aperto
80.88.29↔	Altra asportazione o distruzione locale di lesione metatarso-falangea	80.96.99↔	Altra asportazione dell'articolazione del ginocchio, altro
80.88.30↔	Sbrigliamento dell'articolazione interfalangea del piede	80.97.00↔	Altra asportazione dell'articolazione della caviglia, NAS
80.88.40↔	Sbrigliamento di altre articolazioni del piede	80.97.10↔	Asportazione artroscopica dell'articolazione talocrurale
80.88.50↔	Asportazione di cisti di altre articolazioni del piede e delle dita del piede	80.97.11↔	Altra asportazione dell'articolazione talocrurale
80.88.59↔	Altra asportazione o distruzione locale di lesione di altre articolazioni del piede e delle dita del piede	80.97.20↔	Asportazione artroscopica dell'articolazione subtalare
80.88.99↔	Altra asportazione o distruzione locale di lesione dell'articolazione del piede e delle dita del piede, altro	80.97.21↔	Altra asportazione dell'articolazione subtalare
80.89.00↔	Altra asportazione o distruzione locale di lesione dell'articolazione di altra sede specificata, NAS	80.97.30↔	Prelievo di cartilagine per innesto dall'articolazione della caviglia
		80.97.99↔	Altra asportazione dell'articolazione della caviglia, altro
		80.98.00↔	Altra asportazione dell'articolazione del piede e delle dita del piede, NAS
		80.98.10↔	Asportazione artroscopica dell'articolazione del piede e delle dita del piede
		80.98.11↔	Altra asportazione dell'articolazione metatarso-falangea
		80.98.12↔	Altra asportazione di altra articolazione del piede
		80.98.13↔	Altra asportazione dell'articolazione interfalangea del piede
		80.98.99↔	Altra asportazione dell'articolazione del piede e delle dita del piede, altro
		80.99.00↔	Altra asportazione dell'articolazione di altra sede specificata, NAS
		80.99.10↔	Asportazione artroscopica dell'articolazione sterno-clavicolare
		80.99.11↔	Altra asportazione dell'articolazione sterno-clavicolare
		80.99.20↔	Asportazione artroscopica dell'articolazione sacroiliaca

80.99.21↔	Altra asportazione dell'articolazione sacroiliaca	81.40.32↔	Tettoplastica acetabolare dell'anca
80.99.30↔	Asportazione artroscopica della sinfisi pubica	81.40.33↔	Resezione dell'anca secondo Girdlestone, primaria
80.99.31↔	Altra asportazione della sinfisi pubica	81.40.99↔	Riparazione dell'anca, altro
80.99.90↔	Asportazione artroscopica dell'articolazione di altra sede specificata	81.42↔	Riparazione del ginocchio five-in-one
80.99.91↔	Prelievo di cartilagine per innesto dall'articolazione di altra sede specificata	81.43↔	Riparazione della triade del ginocchio
80.99.99↔	Altra asportazione dell'articolazione di altra sede specificata, altro	81.44.10↔	Stabilizzazione della rotula, Sezione del retinacolo, laterale
81.01↔	Artrodesi atlanto-epistrofea	81.44.11↔	Stabilizzazione della rotula, Sezione del retinacolo, laterale con intervento di riallineamento
81.02↔	Altra artrodesi cervicale, approccio anteriore	81.44.12↔	Stabilizzazione della rotula, Trasposizione dell'inserzione del tendine rotuleo
81.03↔	Altra artrodesi cervicale, approccio posteriore	81.44.13↔	Stabilizzazione della rotula, Trasposizione dell'inserzione del tendine rotuleo con innesto osseo
81.04↔	Artrodesi toracica o toracolombare, approccio anteriore	81.44.14↔	Stabilizzazione della rotula con plastica MPFL (legamento patello-femorale mediale)
81.05↔	Artrodesi toracica o toracolombare, approccio posteriore	81.44.99↔	Stabilizzazione della rotula, altro
81.06↔	Artrodesi delle vertebre lombari e lombosacrali, approccio anteriore	81.45.10↔	Ricostruzione del crociato anteriore con tendine rotuleo autologo, per via artroscopica
81.07↔	Artrodesi lombare e lombosacrale, approccio ai processi laterali trasversi	81.45.11↔	Ricostruzione del crociato posteriore con tendine rotuleo autologo, per via artroscopica
81.08↔	Artrodesi lombare e lombosacrale, con approccio posteriore	81.45.12↔	Ricostruzione del crociato anteriore con tendine semitendinoso e/o gracile, per via artroscopica
81.11↔	Fusione della caviglia	81.45.13↔	Ricostruzione del crociato posteriore con tendine semitendinoso e/o gracile, per via artroscopica
81.12.00↔	Artrodesi triplice, NAS	81.45.14↔	Ricostruzione del crociato anteriore con legamento e rinforzo alloplastico, per via artroscopica
81.12.10↔	Artrodesi dell'articolazione talocrurale e subtalare	81.45.19↔	Altra riparazione dei legamenti crociati del ginocchio, per via artroscopica
81.12.11↔	Artrodesi dell'articolazione talocrurale, subtalare e di Chopart	81.45.20↔	Ricostruzione del crociato anteriore con tendine rotuleo autologo, chirurgica a cielo aperto
81.12.12↔	Artrodesi dell'articolazione subtalare, due camere articolari	81.45.21↔	Ricostruzione del crociato posteriore con tendine rotuleo autologo, chirurgica a cielo aperto
81.12.13↔	Artrodesi dell'articolazione subtalare, tre camere articolari	81.45.22↔	Ricostruzione del crociato anteriore con tendine semitendinoso e/o gracile, chirurgica a cielo aperto
81.12.99↔	Artrodesi triplice, altro	81.45.23↔	Ricostruzione del crociato posteriore con tendine semitendinoso e/o gracile, chirurgica a cielo aperto
81.13↔	Fusione sottoastragale	81.45.24↔	Ricostruzione del crociato anteriore con legamento e rinforzo alloplastico, chirurgica a cielo aperto
81.14↔	Fusione mediotarsica	81.45.29↔	Altra riparazione dei legamenti crociati del ginocchio, chirurgica a cielo aperto
81.15↔	Fusione tarsometatarsica	81.45.99↔	Altra riparazione dei legamenti crociati del ginocchio, altro
81.16↔	Fusione metatarsofalangea	81.46↔	Altra riparazione dei legamenti collaterali del ginocchio
81.17↔	Altra fusione del piede	81.47.10↔	Rifissazione di frammento osteocondrale del ginocchio
81.18↔	Artrorisi di articolazione subtalare	81.47.11↔	Rifissazione di frammento osteocondrale del ginocchio, per via artroscopica
81.20↔	Artrodesi di articolazioni non specificate	81.47.14↔	Rifissazione del menisco, chirurgica a cielo aperto
81.22↔	Artrodesi del ginocchio	81.47.15↔	Rifissazione del menisco, per via artroscopica
81.23↔	Artrodesi della spalla	81.47.16↔	Trapianto di menisco
81.24↔	Artrodesi del gomito	81.47.17↔	Innesto di cartilagine e impianto di colture tissutali prodotte in vitro del ginocchio, chirurgica a cielo aperto
81.25↔	Fusione carporadiale	81.47.18↔	Innesto di cartilagine e impianto di colture tissutali prodotte in vitro del ginocchio, per via artroscopica
81.26↔	Fusione metacarpocarpale	81.47.19↔	Rifissazione ossea di legamento crociato, chirurgica a cielo aperto
81.27↔	Fusione metacarpofalangea	81.47.20↔	Rifissazione ossea di legamento crociato, per via artroscopica
81.28↔	Fusione interfalangea	81.47.23↔	Perforazione subcondrale del ginocchio, chirurgica a cielo aperto
81.29.00↔	Artrodesi di altra articolazione specificata, NAS	81.47.24↔	Perforazione subcondrale del ginocchio, per via artroscopica
81.29.10↔	Artrodesi dell'articolazione sacroiliaca	81.47.25↔	Perforazione subcondrale del ginocchio con inserzione di impianto acellulare, per via artroscopica
81.29.20↔	Artrodesi della sinfisi pubica	81.47.26↔	Impianto di sostituto cartilagineo metallico personalizzato nel ginocchio
81.31↔	Rifusione atlanto-epistrofea	81.47.27↔	Artroplastica di resezione del ginocchio
81.32↔	Rifusione di altre vertebre cervicali, approccio anteriore	81.47.28↔	Perforazione subcondrale dell'articolazione del ginocchio con inserzione di impianto acellulare, chirurgica a cielo aperto
81.33↔	Rifusione di altre vertebre cervicali, approccio posteriore	81.47.2a↔	Impianto di sostituto cartilagineo metallico non personalizzato nel ginocchio
81.34↔	Rifusione dorsale o dorsolombare, approccio anteriore	81.47.30↔	Altra rifissazione e sutura dell'apparato capsulo-legamentoso del ginocchio
81.35↔	Rifusione dorsale o dorsolombare, approccio posteriore	81.47.31↔	Altra legamentoplastica del ginocchio, chirurgica a cielo aperto
81.36↔	Rifusione lombare o lombosacrale, approccio anteriore	81.47.40↔	Altra riparazione del ginocchio, Rotula e apparato di sostegno
81.37↔	Rifusione lombare o lombosacrale, approccio ai processi laterali trasversi	81.47.50↔	Innesto cartilagineo con procedura OATS (sistema di transfer osteoarticolare), mosaico-plastica, chirurgica a cielo aperto
81.38↔	Rifusione lombare o lombosacrale, approccio posteriore		
81.40.00↔	Riparazione dell'anca, NAS		
81.40.10↔	Rifissazione di frammento osteocondrale dell'anca, per via artroscopica		
81.40.11↔	Rifissazione di frammento osteocondrale dell'anca, chirurgica a cielo aperto		
81.40.14↔	Innesto di cartilagine e impianto di colture tissutali prodotte in vitro dell'anca, per via artroscopica		
81.40.15↔	Innesto di cartilagine e impianto di colture tissutali prodotte in vitro dell'anca, chirurgica a cielo aperto		
81.40.18↔	Perforazione subcondrale dell'anca, per via artroscopica		
81.40.19↔	Perforazione subcondrale dell'anca, chirurgica a cielo aperto		
81.40.20↔	Perforazione subcondrale dell'anca con inserzione di impianto acellulare, per via artroscopica		
81.40.21↔	Perforazione subcondrale dell'anca con inserzione di impianto acellulare, chirurgica a cielo aperto		
81.40.30↔	Artroplastica dell'anca con osteotomia delle ossa pelviche, altra osteotomia		
81.40.31↔	Artroplastica dell'anca con osteotomia delle ossa pelviche, tripla osteotomia		

81.47.51↔	Innesto cartilagineo con procedura OATS (sistema di transfer osteoarticolare), mosaico-plastica, per via artroscopica	81.52.5b↔	Impianto di stelo, testa femorale nonché inserto di protesi dell'anca per sostituzione
81.47.60↔	Plastica della troclea femorale con artrotomia, osteotomia del femore distale con o senza spongioplastica subcondrale	81.53↔	Revisione senza sostituzione di protesi di anca
81.47.90↔	Altra riparazione del ginocchio, per via artroscopica	81.54.00↔	Impianto di protesi del ginocchio
81.47.99↔	Altra riparazione del ginocchio, altro	81.54.21↔	Primo impianto di protesi totale standard del ginocchio
81.49.10↔	Rifissazione di frammento osteocondrale, Articolazione talocrurale, per via artroscopica	81.54.22↔	Primo impianto di protesi totale speciale del ginocchio
81.49.11↔	Rifissazione di frammento osteocondrale, Articolazione talocrurale, chirurgica a cielo aperto	81.54.23↔	Primo impianto di protesi totale vincolata del ginocchio
81.49.12↔	Rifissazione di frammento osteocondrale, Articolazione subtalare, per via artroscopica	81.54.24↔	Primo impianto di protesi a slitta unicondilare del ginocchio
81.49.13↔	Rifissazione di frammento osteocondrale, Articolazione subtalare, chirurgica a cielo aperto	81.54.25↔	Primo impianto di protesi a slitta bicondilare del ginocchio
81.49.18↔	Innesto di cartilagine e impianto di colture tissutali prodotte in vitro, Articolazione talocrurale, per via artroscopica	81.54.26↔	Primo impianto di scudo femorale condilare con bottone rotuleo
81.49.19↔	Innesto di cartilagine e impianto di colture tissutali prodotte in vitro, Articolazione talocrurale, chirurgica a cielo aperto	81.54.27↔	Primo impianto di bottone rotuleo
81.49.20↔	Innesto di cartilagine e impianto di colture tissutali prodotte in vitro, Articolazione subtalare, per via artroscopica	81.54.28↔	Primo impianto di protesi isolata della troclea femorale
81.49.21↔	Innesto di cartilagine e impianto di colture tissutali prodotte in vitro, Articolazione subtalare, chirurgica a cielo aperto	81.54.29↔	Primo impianto di endoprotesi del ginocchio, altro
81.49.26↔	Perforazione subcondrale, Articolazione talocrurale, per via artroscopica	81.54.31↔	Impianto di protesi totale standard del ginocchio per sostituzione di protesi
81.49.27↔	Perforazione subcondrale, Articolazione talocrurale, chirurgica a cielo aperto	81.54.32↔	Impianto di protesi totale speciale del ginocchio per sostituzione di protesi
81.49.28↔	Perforazione subcondrale, Articolazione subtalare, per via artroscopica	81.54.33↔	Impianto di protesi totale vincolata del ginocchio per sostituzione di protesi
81.49.29↔	Perforazione subcondrale, Articolazione subtalare, chirurgica a cielo aperto	81.54.34↔	Impianto di protesi a slitta unicondilare per sostituzione di protesi
81.49.30↔	Perforazione subcondrale con inserzione di impianto acellulare, Articolazione talocrurale, per via artroscopica	81.54.35↔	Impianto di protesi a slitta bicondilare per sostituzione di protesi
81.49.31↔	Perforazione subcondrale con inserzione di impianto acellulare, Articolazione subtalare, per via artroscopica	81.54.39↔	Impianto di endoprotesi del ginocchio per sostituzione di protesi, altro
81.49.32↔	Artroplastica di resezione della caviglia	81.54.42↔	Impianto di bottone rotuleo per sostituzione
81.49.33↔	Rifissazione e plastica dell'apparato capsulo-legamentoso dell'articolazione talocrurale	81.54.43↔	Impianto di inserto di protesi del ginocchio per sostituzione
81.49.34↔	Perforazione subcondrale con inserzione di impianto acellulare, articolazione talocrurale, chirurgica a cielo aperto	81.54.44↔	Impianto dei componenti tibiali o femorali nonché dell'inserto di protesi a slitta unicondilare o bicondilare o di protesi totale standard del ginocchio per sostituzione
81.49.35↔	Perforazione subcondrale con inserzione di impianto acellulare, articolazione talocalcaneare, chirurgica a cielo aperto	81.54.45↔	Impianto dei componenti tibiali o femorali nonché dell'inserto di protesi totale speciale o vincolata del ginocchio per sostituzione
81.49.99↔	Altra riparazione della caviglia, altro	81.54.46↔	Impianto di protesi isolata della troclea femorale per sostituzione
81.51.13↔	Primo impianto di protesi d'anca di superficie	81.54.47↔	Impianto di scudo femorale condilare con bottone rotuleo per sostituzione
81.51.21↔	Impianto di protesi totale dell'anca per sostituzione di protesi	81.54.49↔	Impianto di componenti di endoprotesi del ginocchio in caso di sostituzione, altro
81.51.22↔	Impianto di protesi totale dell'anca per sostituzione di protesi, protesi speciale	81.55↔	Revisione senza sostituzione di endoprotesi di ginocchio
81.51.23↔	Impianto di protesi d'anca di superficie per sostituzione di protesi	81.56↔	Sostituzione totale della tibiotarsica
81.51.29↔	Impianto di protesi totale dell'anca per sostituzione di protesi, altro	81.57.00↔	Sostituzione dell'articolazione del piede e delle dita del piede, NAS
81.52.41↔	Impianto di protesi d'anca unipolare per sostituzione di protesi	81.57.10↔	Sostituzione dell'articolazione del piede e delle dita del piede, Endoprotesi del tarso
81.52.42↔	Impianto di protesi d'anca biarticolata per sostituzione di protesi	81.57.11↔	Sostituzione dell'articolazione del piede e delle dita del piede, Endoprotesi dell'avampiede o delle dita del piede
81.52.49↔	Impianto di protesi parziale dell'anca per sostituzione di protesi, altro	81.57.99↔	Sostituzione dell'articolazione del piede e delle dita del piede, altro
81.52.51↔	Impianto di coppa di sostegno di protesi dell'anca per sostituzione	81.59.00↔	Revisione di sostituzione articolare delle estremità inferiori, NAS
81.52.52↔	Impianto di inserto di protesi dell'anca per sostituzione	81.59.10↔	Revisione di sostituzione articolare delle estremità inferiori, senza sostituzione
81.52.53↔	Impianto della testa femorale di protesi dell'anca per sostituzione	81.59.11↔	Revisione e sostituzione di endoprotesi della caviglia
81.52.54↔	Impianto di testa femorale nonché inserto di protesi dell'anca per sostituzione	81.59.12↔	Revisione e sostituzione di endoprotesi del tarso
81.52.55↔	Impianto di testa femorale, inserto nonché coppa acetabolare di protesi dell'anca per sostituzione	81.59.13↔	Revisione e sostituzione di endoprotesi dell'avampiede e delle dita dei piedi
81.52.56↔	Impianto di inserto nonché coppa acetabolare di protesi dell'anca per sostituzione	81.59.99↔	Revisione di sostituzione articolare delle estremità inferiori, altro
81.52.57↔	Impianto di coppa di sostegno nonché coppa acetabolare di protesi dell'anca per sostituzione	81.62.00↔	Artrodesi o rifusione di 2-3 vertebre, NAS
81.52.58↔	Impianto di coppa di sostegno, coppa acetabolare nonché testa femorale di protesi dell'anca per sostituzione	81.62.10↔	Artrodesi di 2 vertebre, dorsale
81.52.59↔	Impianto di componenti di endoprotesi dell'anca in caso di sostituzione, altro	81.62.11↔	Artrodesi di 2 vertebre, combinata dorsale e ventrale, intercorporea
81.52.5a↔	Impianto di stelo nonché testa femorale di protesi dell'anca per sostituzione	81.62.12↔	Artrodesi di 2 vertebre, ventrale, intercorporea
		81.62.13↔	Artrodesi di 2 vertebre, dorsale, dinamica
		81.62.20↔	Artrodesi di 3 vertebre, dorsale
		81.62.21↔	Artrodesi di 3 vertebre, combinata dorsale e ventrale, intercorporea
		81.62.22↔	Artrodesi di 3 vertebre, ventrale, intercorporea
		81.62.23↔	Artrodesi di 3 vertebre, dorsale, dinamica
		81.62.99↔	Artrodesi o rifusione di 2-3 vertebre, altro
		81.63.00↔	Artrodesi o rifusione di 4-8 vertebre, NAS
		81.63.10↔	Artrodesi di 4 - 6 vertebre, dorsale
		81.63.11↔	Artrodesi di 4 - 6 vertebre, combinata dorsale e ventrale, intercorporea
		81.63.12↔	Artrodesi di 4 - 6 vertebre, ventrale, intercorporea
		81.63.13↔	Artrodesi di 4 - 6 vertebre, dorsale, dinamica

81.63.20↔	Artrodesi di 7 - 8 vertebre, dorsale	81.83.26↔	Perforazione subcondrale, articolazione omero-glenoidea, per via artroscopica
81.63.21↔	Artrodesi di 7 - 8 vertebre, combinata dorsale e ventrale, intercorporea	81.83.27↔	Perforazione subcondrale, articolazione omero-glenoidea, chirurgica a cielo aperto
81.63.22↔	Artrodesi di 7 - 8 vertebre, ventrale, intercorporea	81.83.28↔	Perforazione subcondrale, articolazione acromio-clavicolare, per via artroscopica
81.63.23↔	Artrodesi di 7 - 8 vertebre, dorsale, dinamica	81.83.29↔	Perforazione subcondrale, articolazione acromio-clavicolare, chirurgica a cielo aperto
81.63.99↔	Artrodesi o rifusione di 4-8 vertebre, altro	81.83.30↔	Perforazione subcondrale con inserzione di impianto acellulare, articolazione omero-glenoidea, per via artroscopica
81.64.00↔	Artrodesi o rifusione di 9 e più vertebre, NAS	81.83.31↔	Perforazione subcondrale con inserzione di impianto acellulare, articolazione acromio-clavicolare, per via artroscopica
81.64.10↔	Artrodesi di 9 e più vertebre, dorsale	81.83.32↔	Rifissazione del labbro glenoideo, per via artroscopica
81.64.11↔	Artrodesi di 9 o più vertebre, combinata dorsale e ventrale, intercorporea	81.83.33↔	Allargamento dello spazio subacromiale, per via artroscopica
81.64.99↔	Artrodesi o rifusione di 9 e più vertebre, altro	81.83.34↔	Plicatura capsulare con fissazione al glenoide, per via artroscopica
81.65.10↔	Vertebroplastica, 1 corpo vertebrale	81.83.35↔	Perforazione subcondrale con inserzione di impianto acellulare, articolazione omero-glenoidea, chirurgica a cielo aperto
81.65.11↔	Vertebroplastica, 2 corpi vertebrali	81.83.36↔	Perforazione subcondrale con inserzione di impianto acellulare, articolazione acromio-clavicolare, chirurgica a cielo aperto
81.65.12↔	Vertebroplastica, 3 corpi vertebrali	81.83.39↔	Rifissazione e plastica artroscopica dell'apparato capsulo-legamentoso della spalla, altro, per via artroscopica
81.65.13↔	Vertebroplastica, 4 e più corpi vertebrali	81.83.40↔	Artroplastica di resezione della spalla
81.65.99↔	Vertebroplastica, altro	81.83.41↔	Rifissazione del limbus, chirurgica a cielo aperto
81.66.10↔	Cifoplastica, 1 corpo vertebrale	81.83.42↔	Plastica del margine glenoideo anteriore e posteriore
81.66.11↔	Cifoplastica, 2 corpi vertebrali	81.83.43↔	Capsuloplastica anteriore e posteriore
81.66.12↔	Cifoplastica, 3 corpi vertebrali	81.83.44↔	Acromioplastica con sezione del legamento coraco-acromiale, chirurgica a cielo aperto
81.66.13↔	Cifoplastica, 4 e più corpi vertebrali	81.83.49↔	Rifissazione e plastica dell'apparato capsulo-legamentoso della spalla, altro, chirurgica a cielo aperto
81.66.99↔	Cifoplastica, altro	81.83.99↔	Altro intervento sulla spalla, altro
81.71.00↔	Artroplastica della articolazione metacarpofalangea e interfalangea con impianto, NAS	81.84↔	Sostituzione totale del gomito
81.71.10↔	Impianto di altra endoprotesi delle articolazioni delle dita della mano	81.85.00↔	Altra riparazione del gomito, NAS
81.71.99↔	Artroplastica della articolazione metacarpofalangea e interfalangea con impianto, altro	81.85.10↔	Rifissazione di frammento osteocondrale del gomito, per via artroscopica
81.72↔	Artroplastica della articolazione metacarpofalangea e interfalangea senza impianto	81.85.11↔	Rifissazione di frammento osteocondrale del gomito, chirurgica a cielo aperto
81.73↔	Sostituzione totale del polso	81.85.14↔	Innesto di cartilagine e impianto del gomito di colture tissutali prodotte in vitro, per via artroscopica
81.74.00↔	Artroplastica della articolazione carpocarpale o carpometacarpale con impianto, NAS	81.85.15↔	Innesto di cartilagine e impianto del gomito di colture tissutali prodotte in vitro, chirurgica a cielo aperto
81.74.10↔	Impianto di endoprotesi dell'articolazione della base del pollice	81.85.18↔	Perforazione subcondrale del gomito, per via artroscopica
81.74.99↔	Artroplastica della articolazione carpocarpale o carpometacarpale con impianto, altro	81.85.19↔	Perforazione subcondrale del gomito, chirurgica a cielo aperto
81.75↔	Artroplastica della articolazione carpocarpale o carpometacarpale senza impianto	81.85.20↔	Perforazione subcondrale del gomito con inserzione di impianto acellulare, per via artroscopica
81.80↔	Sostituzione totale della spalla	81.85.21↔	Artroplastica di resezione del gomito
81.81↔	Sostituzione parziale della spalla	81.85.30↔	Sostituzione con protesi della superficie articolare distale dell'omero
81.82.00↔	Riparazione di lussazione ricorrente della spalla, NAS	81.85.31↔	Altra riparazione del gomito, Protesi del capitello radiale
81.82.10↔	Riparazione di lussazione ricorrente della spalla, Rifissazione del labbro glenoideo, per via artroscopica	81.85.99↔	Altra riparazione del gomito, altro
81.82.11↔	Riparazione di lussazione ricorrente della spalla, Plicatura capsulare con fissazione alla glenoide, per via artroscopica	81.90.00↔	Trapianto di condrociti, NAS
81.82.19↔	Riparazione di lussazione ricorrente della spalla, altro, per via artroscopica	81.90.10↔	Trapianto autologo su articolazioni di condrociti prodotti da una matrice, per via artroscopica
81.82.20↔	Riparazione di lussazione ricorrente della spalla, Rifissazione del limbus, chirurgica a cielo aperto	81.90.20↔	Trapianto autologo su articolazioni di condrociti prodotti da una matrice, chirurgico a cielo aperto
81.82.21↔	Riparazione di lussazione ricorrente della spalla, Plastica del margine glenoideo anteriore e posteriore	81.90.99↔	Trapianto di condrociti, altro
81.82.22↔	Riparazione di lussazione ricorrente della spalla, Capsuloplastica anteriore e posteriore	81.93.00↔	Sutura della capsula o dei legamenti dell'arto superiore, NAS
81.82.29↔	Riparazione di lussazione ricorrente della spalla, altro, chirurgica a cielo aperto	81.93.10↔	Sutura dell'apparato legamentoso della clavicola
81.82.99↔	Riparazione di lussazione ricorrente della spalla, altro	81.93.20↔	Sutura dell'anello fibroso radio-ulnare
81.83.00↔	Altro intervento sulla spalla, NAS	81.93.21↔	Sutura dell'apparato legamentoso radio-ulnare distale
81.83.10↔	Rifissazione di frammento osteocondrale, articolazione omero-glenoidea, per via artroscopica	81.93.30↔	Sutura della capsula o dei legamenti dell'arto superiore, carpo e metacarpo
81.83.11↔	Rifissazione di frammento osteocondrale, articolazione omero-glenoidea, chirurgica a cielo aperto	81.93.99↔	Sutura della capsula o dei legamenti dell'arto superiore, altro
81.83.12↔	Rifissazione di frammento osteocondrale, articolazione acromio-clavicolare, per via artroscopica	81.94↔	Sutura della capsula o del legamento della caviglia e del piede
81.83.13↔	Rifissazione di frammento osteocondrale, articolazione acromio-clavicolare, chirurgica a cielo aperto	81.95.00↔	Sutura della capsula o del legamento in altra parte dell'arto inferiore, NAS
81.83.18↔	Innesto di cartilagine e impianto di colture tissutali prodotte in vitro, articolazione omero-glenoidea, per via artroscopica	81.95.10↔	Sutura della capsula o del legamento in altra parte dell'arto inferiore, Sutura del legamento crociato anteriore del ginocchio, per via artroscopica
81.83.19↔	Innesto di cartilagine e impianto di colture tissutali prodotte in vitro, articolazione omero-glenoidea, chirurgica a cielo aperto	81.95.11↔	Sutura della capsula o del legamento in altra parte dell'arto inferiore, Sutura del legamento crociato anteriore del ginocchio, chirurgica a cielo aperto
81.83.20↔	Innesto di cartilagine e impianto di colture tissutali prodotte in vitro, articolazione acromio-clavicolare, per via artroscopica		
81.83.21↔	Innesto di cartilagine e impianto di colture tissutali prodotte in vitro, articolazione acromio-clavicolare, chirurgica a cielo aperto		

81.95.12↔	Sutura della capsula o del legamento in altra parte dell'arto inferiore, Sutura del legamento crociato posteriore del ginocchio, per via artroscopica	81.96.45↔	Altra riparazione articolare, Articolazione tibio-fibulare prossimale, Innesto di cartilagine e impianto di colture tissutali prodotte in vitro, per via artroscopica
81.95.13↔	Sutura della capsula o del legamento in altra parte dell'arto inferiore, Sutura del legamento crociato posteriore del ginocchio, chirurgica a cielo aperto	81.96.46↔	Altra riparazione articolare, Articolazione tibio-fibulare prossimale, Innesto di cartilagine e impianto di colture tissutali prodotte in vitro, chirurgica a cielo aperto
81.95.14↔	Sutura della capsula o del legamento in altra parte dell'arto inferiore, Sutura dell'apparato capsulo-legamentoso mediale con intervento sul menisco, per via artroscopica	81.96.49↔	Altra riparazione articolare, Articolazione tibio-fibulare prossimale, altro
81.95.15↔	Sutura della capsula o del legamento in altra parte dell'arto inferiore, Sutura dell'apparato capsulo-legamentoso mediale con intervento sul menisco, chirurgica a cielo aperto	81.96.4a↔	Altra riparazione articolare, Articolazione tibio-fibulare prossimale, Perforazione subcondrale, per via artroscopica
81.95.16↔	Sutura della capsula o del legamento in altra parte dell'arto inferiore, Sutura dell'apparato capsulo-legamentoso laterale, per via artroscopica	81.96.4b↔	Altra riparazione articolare, Articolazione tibio-fibulare prossimale, Perforazione subcondrale, chirurgica a cielo aperto
81.95.17↔	Sutura della capsula o del legamento in altra parte dell'arto inferiore, Sutura dell'apparato capsulo-legamentoso laterale, chirurgica a cielo aperto	81.96.4c↔	Altra riparazione articolare, articolazione tibio-fibulare prossimale, perforazione subcondrale con inserzione di impianto acellulare, per via artroscopica
81.95.18↔	Sutura della capsula o del legamento in altra parte dell'arto inferiore, Sutura dell'apparato capsulo-legamentoso dorsale, chirurgica a cielo aperto	81.96.50↔	Altra riparazione articolare, Articolazione metatarso-falangea, NAS
81.95.99↔	Sutura della capsula o del legamento in altra parte dell'arto inferiore, altro	81.96.51↔	Altra riparazione articolare, Articolazione metatarso-falangea, Rifissazione di frammento osteocondrale, per via artroscopica
81.96.00↔	Altra riparazione articolare, NAS	81.96.52↔	Altra riparazione articolare, Articolazione metatarso-falangea, Rifissazione di frammento osteocondrale, chirurgica a cielo aperto
81.96.10↔	Altra riparazione articolare, Articolazione sterno-clavicolare, NAS	81.96.55↔	Altra riparazione articolare, Articolazione metatarso-falangea, Innesto di cartilagine e impianto di colture tissutali prodotte in vitro, per via artroscopica
81.96.11↔	Altra riparazione articolare, Articolazione sterno-clavicolare, Rifissazione di frammento osteocondrale, per via artroscopica	81.96.56↔	Altra riparazione articolare, Articolazione metatarso-falangea, Innesto di cartilagine e impianto di colture tissutali prodotte in vitro, chirurgico a cielo aperto
81.96.12↔	Altra riparazione articolare, Articolazione sterno-clavicolare, Rifissazione di frammento osteocondrale, chirurgica a cielo aperto	81.96.59↔	Altra riparazione articolare, Articolazione metatarso-falangea, altro
81.96.15↔	Altra riparazione articolare, Articolazione sterno-clavicolare, Innesto di cartilagine e impianto di colture tissutali prodotte in vitro, per via artroscopica	81.96.5a↔	Altra riparazione articolare, Articolazione metatarso-falangea, Perforazione subcondrale, per via artroscopica
81.96.16↔	Altra riparazione articolare, Articolazione sterno-clavicolare, Innesto di cartilagine e impianto di colture tissutali prodotte in vitro, chirurgico a cielo aperto	81.96.5b↔	Altra riparazione articolare, Articolazione metatarso-falangea, Perforazione subcondrale, chirurgica a cielo aperto
81.96.19↔	Altra riparazione articolare, Articolazione sterno-clavicolare, altro	81.96.5c↔	Altra riparazione articolare, Articolazione metatarso-falangea, Perforazione subcondrale con inserzione di impianto acellulare, per via artroscopica
81.96.1a↔	Altra riparazione articolare, Articolazione sterno-clavicolare, Perforazione subcondrale, per via artroscopica	81.96.60↔	Altra riparazione articolare, Articolazione interfalangea del piede, NAS
81.96.1b↔	Altra riparazione articolare, Articolazione sterno-clavicolare, Perforazione subcondrale, chirurgica a cielo aperto	81.96.61↔	Altra riparazione articolare, Articolazione interfalangea del piede, Rifissazione di frammento osteocondrale, per via artroscopica
81.96.1c↔	Altra riparazione articolare, Articolazione sterno-clavicolare, Perforazione subcondrale con inserzione di impianto acellulare, per via artroscopica	81.96.62↔	Altra riparazione articolare, Articolazione interfalangea del piede, Rifissazione di frammento osteocondrale, chirurgica a cielo aperto
81.96.20↔	Altra riparazione articolare, Polso, NAS	81.96.65↔	Altra riparazione articolare, Articolazione interfalangea del piede, Innesto di cartilagine e impianto di colture tissutali prodotte in vitro, per via artroscopica
81.96.21↔	Altra riparazione articolare, Polso, Rifissazione di frammento osteocondrale, per via artroscopica	81.96.66↔	Altra riparazione articolare, Articolazione interfalangea del piede, Innesto di cartilagine e impianto di colture tissutali prodotte in vitro, chirurgico a cielo aperto
81.96.22↔	Altra riparazione articolare, Polso, Rifissazione di frammento osteocondrale, chirurgica a cielo aperto	81.96.69↔	Altra riparazione articolare, Articolazione interfalangea del piede, altro
81.96.25↔	Altra riparazione articolare, Polso, Innesto di cartilagine e impianto di colture tissutali prodotte in vitro, per via artroscopica	81.96.6a↔	Altra riparazione articolare, Articolazione interfalangea del piede, Perforazione subcondrale, per via artroscopica
81.96.26↔	Altra riparazione articolare, Polso, Innesto di cartilagine e impianto di colture tissutali prodotte in vitro, chirurgico a cielo aperto	81.96.6b↔	Altra riparazione articolare, Articolazione interfalangea del piede, Perforazione subcondrale, chirurgica a cielo aperto
81.96.29↔	Altra riparazione articolare, Polso, altro	81.96.6c↔	Altra riparazione articolare, Articolazione interfalangea del piede, Perforazione subcondrale con inserzione di impianto acellulare, per via artroscopica
81.96.2a↔	Altra riparazione articolare, Polso, Perforazione subcondrale, per via artroscopica	81.96.70↔	Altra riparazione articolare, altre articolazioni del piede, NAS
81.96.2b↔	Altra riparazione articolare, Polso, Perforazione subcondrale, chirurgica a cielo aperto	81.96.71↔	Altra riparazione articolare, altre articolazioni del piede, Rifissazione di frammento osteocondrale, per via artroscopica
81.96.2c↔	Altra riparazione articolare, Polso, Perforazione subcondrale con inserzione di impianto acellulare, per via artroscopica	81.96.72↔	Altra riparazione articolare, altre articolazioni del piede, Rifissazione di frammento osteocondrale, chirurgica a cielo aperto
81.96.2d↔	Altra riparazione articolare, polso, protesi della testa dell'ulna	81.96.75↔	Altra riparazione articolare, altre articolazioni del piede, Innesto di cartilagine e impianto di colture tissutali prodotte in vitro, per via artroscopica
81.96.40↔	Altra riparazione articolare, Articolazione tibio-fibulare prossimale, NAS	81.96.76↔	Altra riparazione articolare, altre articolazioni del piede, Innesto di cartilagine e impianto di colture tissutali prodotte in vitro, chirurgico a cielo aperto
81.96.41↔	Altra riparazione articolare, Articolazione tibio-fibulare prossimale, Rifissazione di frammento osteocondrale, per via artroscopica	81.96.79↔	Altra riparazione articolare, altre articolazioni del piede, altro
81.96.42↔	Altra riparazione articolare, Articolazione tibio-fibulare prossimale, Rifissazione di frammento osteocondrale, chirurgica a cielo aperto		

81.96.7a↔	Altra riparazione articolare, altre articolazioni del piede, Perforazione subcondrale, per via artroscopica	81.99.15↔	Revisione artroscopica di articolazione, Polso
81.96.7b↔	Altra riparazione articolare, altre articolazioni del piede, Perforazione subcondrale, chirurgica a cielo aperto	81.99.16↔	Revisione artroscopica di articolazione, Articolazione sacroiliaca
81.96.7c↔	Altra riparazione articolare, altre articolazioni del piede, Perforazione subcondrale con inserzione di impianto acellulare, per via artroscopica	81.99.17↔	Revisione artroscopica di articolazione, Sinfisi pubica
81.96.80↔	Altra riparazione di altra articolazione specificata, NAS	81.99.18↔	Revisione artroscopica di articolazione, Anca
81.96.81↔	Altra riparazione di altra articolazione specificata, Rifissazione di frammento osteocondrale, per via artroscopica	81.99.19↔	Revisione artroscopica di articolazione, altro
81.96.82↔	Altra riparazione di altra articolazione specificata, Rifissazione di frammento osteocondrale, chirurgica a cielo aperto	81.99.1a↔	Revisione artroscopica di articolazione, Articolazione del ginocchio
81.96.85↔	Altra riparazione di altra articolazione specificata, Innesto di cartilagine e impianto di colture tissutali prodotte in vitro, per via artroscopica	81.99.1b↔	Revisione artroscopica di articolazione, Articolazione tibio-fibulare prossimale
81.96.86↔	Altra riparazione di altra articolazione specificata, Innesto di cartilagine e impianto di colture tissutali prodotte in vitro, chirurgico a cielo aperto	81.99.1c↔	Revisione artroscopica di articolazione, Articolazione talocrurale
81.96.89↔	Altra riparazione di altra articolazione specificata, altro	81.99.1d↔	Revisione artroscopica di articolazione, Articolazione subtalare
81.96.8a↔	Altra riparazione di altra articolazione specificata, Perforazione subcondrale, per via artroscopica	81.99.1e↔	Revisione artroscopica di articolazione, Altre articolazioni del piede e delle dita del piede
81.96.8b↔	Altra riparazione di altra articolazione specificata, Perforazione subcondrale, chirurgica a cielo aperto	81.99.1f↔	Revisione artroscopica di articolazione, Articolazione metatarso-falangea
81.96.8c↔	Altra riparazione di altra articolazione specificata, Perforazione subcondrale con inserzione di impianto acellulare, per via artroscopica	81.99.1g↔	Revisione artroscopica di articolazione, Articolazione interfalangea del piede
81.96.90↔	Altri interventi di riparazione e plastica articolare, NAS	81.99.20↔	Revisione chirurgica a cielo aperto di articolazione, NAS
81.96.91↔	Altri interventi di riparazione e plastica articolare, Sutura di capsula o legamento collaterale	81.99.21↔	Revisione chirurgica a cielo aperto di articolazione, Articolazione omero-glenoidea
81.96.92↔	Altri interventi di riparazione e plastica articolare, Rifissazione dell'apparato capsulo-legamentoso di altre articolazioni	81.99.22↔	Revisione chirurgica a cielo aperto di articolazione, Articolazione acromio-clavicolare
81.96.93↔	Altri interventi di riparazione e plastica articolare, Impianto/rimozione di menisco di collagene	81.99.23↔	Revisione chirurgica a cielo aperto di articolazione, Articolazione sterno-clavicolare
81.96.94↔	Altri interventi di riparazione e plastica articolare, Impianto/rimozione di menisco di collagene, per via artroscopica	81.99.24↔	Revisione chirurgica a cielo aperto di articolazione, Gomito
81.96.95↔	Altri interventi di riparazione e plastica articolare, Impianto di endoprotesi in articolazioni dell'estremità superiore, altro	81.99.25↔	Revisione chirurgica a cielo aperto di articolazione, Polso
81.96.96↔	Altri interventi di riparazione e plastica articolare, Inserzione di distanziatori (es. dopo rimozione di endoprotesi)	81.99.26↔	Revisione chirurgica a cielo aperto di articolazione, Articolazione sacroiliaca
81.96.97↔	Altri interventi di riparazione e plastica articolare, Intervento complesso di primo impianto/sostituzione di endoprotesi articolare associato a sostituzione di osso e/o a sostituzione di articolazioni adiacenti	81.99.27↔	Revisione chirurgica a cielo aperto di articolazione, Sinfisi pubica
81.96.98↔	Altri interventi di riparazione e plastica articolare, Artroplastica di resezione del polso	81.99.28↔	Revisione chirurgica a cielo aperto di articolazione, Anca
81.96.99↔	Altra riparazione articolare, altro	81.99.29↔	Revisione chirurgica a cielo aperto di articolazione, altro
81.96.9a↔	Altri interventi di riparazione e plastica articolare, Artroplastica di resezione delle articolazioni del piede	81.99.2a↔	Revisione chirurgica a cielo aperto di articolazione, Articolazione del ginocchio
81.96.9b↔	Altri interventi di riparazione e plastica articolare, altri interventi di plastica articolare	81.99.2b↔	Revisione chirurgica a cielo aperto di articolazione, Articolazione tibio-fibulare prossimale
81.97.00↔	Revisione di protesi articolare dell'arto superiore, NAS	81.99.2c↔	Revisione chirurgica a cielo aperto di articolazione, Articolazione talocrurale
81.97.10↔	Revisione di protesi articolare dell'arto superiore, senza sostituzione	81.99.2d↔	Revisione chirurgica a cielo aperto di articolazione, Articolazione subtalare
81.97.11↔	Revisione e sostituzione di protesi totale della spalla	81.99.2e↔	Revisione chirurgica a cielo aperto di articolazione, Altre articolazioni del piede e delle dita del piede
81.97.12↔	Revisione e sostituzione di protesi della testa dell'omero	81.99.2f↔	Revisione chirurgica a cielo aperto di articolazione, Articolazione metatarso-falangea
81.97.13↔	Revisione e sostituzione di protesi totale del gomito	81.99.2g↔	Revisione chirurgica a cielo aperto di articolazione, Articolazione interfalangea del piede
81.97.14↔	Revisione e sostituzione di protesi del capitello radiale	81.99.30↔	Interventi artroscopici sulla cartilagine articolare, NAS
81.97.15↔	Revisione e sostituzione di endoprotesi del polso	81.99.31↔	Interventi artroscopici sulla cartilagine articolare, Articolazione omero-glenoidea
81.97.16↔	Revisione e sostituzione di endoprotesi dell'articolazione della base del pollice	81.99.32↔	Interventi artroscopici sulla cartilagine articolare, Articolazione acromio-clavicolare
81.97.17↔	Revisione e sostituzione di altra endoprotesi delle articolazioni delle dita delle mani	81.99.33↔	Interventi artroscopici sulla cartilagine articolare, Articolazione sterno-clavicolare
81.97.99↔	Revisione di protesi articolare dell'arto superiore, altro	81.99.34↔	Interventi artroscopici sulla cartilagine articolare, Gomito
81.99.00↔	Altri interventi sulle strutture articolari, NAS	81.99.35↔	Interventi artroscopici sulla cartilagine articolare, Polso
81.99.10↔	Revisione artroscopica di articolazione, NAS	81.99.36↔	Interventi artroscopici sulla cartilagine articolare, Articolazione sacroiliaca
81.99.11↔	Revisione artroscopica di articolazione, Articolazione omero-glenoidea	81.99.37↔	Interventi artroscopici sulla cartilagine articolare, Sinfisi pubica
81.99.12↔	Revisione artroscopica di articolazione, Articolazione acromio-clavicolare	81.99.38↔	Interventi artroscopici sulla cartilagine articolare, Anca
81.99.13↔	Revisione artroscopica di articolazione, Articolazione sterno-clavicolare	81.99.39↔	Interventi artroscopici sulla cartilagine articolare, altro
81.99.14↔	Revisione artroscopica di articolazione, Gomito	81.99.3a↔	Interventi artroscopici sulla cartilagine articolare e sui menischi, Articolazione del ginocchio
		81.99.3b↔	Interventi artroscopici sulla cartilagine articolare, Articolazione tibio-fibulare prossimale
		81.99.3c↔	Interventi artroscopici sulla cartilagine articolare, Articolazione talocrurale
		81.99.3d↔	Interventi artroscopici sulla cartilagine articolare, Articolazione subtalare
		81.99.3e↔	Interventi artroscopici sulla cartilagine articolare, Altre articolazioni del piede e delle dita del piede
		81.99.3f↔	Interventi artroscopici sulla cartilagine articolare, Articolazione metatarso-falangea

81.99.3g↔	Interventi artroscopici sulla cartilagine articolare, Articolazione interfalangea del piede	81.99.90↔	Altri interventi chirurgici a cielo aperto sulle strutture articolari, NAS
81.99.40↔	Interventi chirurgici a cielo aperto sulla cartilagine articolare, NAS	81.99.91↔	Altri interventi chirurgici a cielo aperto sulle strutture articolari, Articolazione omero-glenoidea
81.99.41↔	Interventi chirurgici a cielo aperto sulla cartilagine articolare, Articolazione omero-glenoidea	81.99.92↔	Altri interventi chirurgici a cielo aperto sulle strutture articolari, Articolazione acromio-clavicolare
81.99.42↔	Interventi chirurgici a cielo aperto sulla cartilagine articolare, Articolazione acromio-clavicolare	81.99.93↔	Altri interventi chirurgici a cielo aperto sulle strutture articolari, Articolazione sterno-clavicolare
81.99.43↔	Interventi chirurgici a cielo aperto sulla cartilagine articolare, Articolazione sterno-clavicolare	81.99.94↔	Altri interventi chirurgici a cielo aperto sulle strutture articolari, Gomito
81.99.44↔	Interventi chirurgici a cielo aperto sulla cartilagine articolare, Gomito	81.99.95↔	Altri interventi chirurgici a cielo aperto sulle strutture articolari, Articolazione radio-ulnare prossimale
81.99.45↔	Interventi chirurgici a cielo aperto sulla cartilagine articolare, Polso	81.99.96↔	Altri interventi chirurgici a cielo aperto sulle strutture articolari, Polso
81.99.46↔	Interventi chirurgici a cielo aperto sulla cartilagine articolare, Articolazione sacroiliaca	81.99.97↔	Altri interventi chirurgici a cielo aperto sulle strutture articolari, Articolazione sacroiliaca
81.99.47↔	Interventi chirurgici a cielo aperto sulla cartilagine articolare, Sinfisi pubica	81.99.98↔	Altri interventi chirurgici a cielo aperto sulle strutture articolari, Anca
81.99.48↔	Interventi chirurgici a cielo aperto sulla cartilagine articolare, Anca	81.99.99↔	Altri interventi sulle strutture articolari, altro
81.99.49↔	Interventi chirurgici a cielo aperto sulla cartilagine articolare, altro	81.99.9a↔	Altri interventi chirurgici a cielo aperto sulle strutture articolari, Articolazione tibio-fibulare prossimale
81.99.4a↔	Interventi chirurgici a cielo aperto sulla cartilagine articolare e sui menischi, Articolazione del ginocchio	81.99.9b↔	Altri interventi chirurgici a cielo aperto sulle strutture articolari, Articolazione talocrurale
81.99.4b↔	Interventi chirurgici a cielo aperto sulla cartilagine articolare, Articolazione tibio-fibulare prossimale	81.99.9c↔	Altri interventi chirurgici a cielo aperto sulle strutture articolari, Articolazione subtalare
81.99.4c↔	Interventi chirurgici a cielo aperto sulla cartilagine articolare, Articolazione talocrurale	81.99.9e↔	Altri interventi chirurgici a cielo aperto sulle strutture articolari, Piede e dita del piede, altro
81.99.4d↔	Interventi chirurgici a cielo aperto sulla cartilagine articolare, Articolazione subtalare	81.99.9f↔	Altri interventi chirurgici a cielo aperto sulle strutture articolari, Articolazione metatarso-falangea
81.99.4e↔	Interventi chirurgici a cielo aperto sulla cartilagine articolare, Altre articolazioni del piede e delle dita del piede	81.99.9g↔	Altri interventi chirurgici a cielo aperto sulle strutture articolari, Articolazione interfalangea del piede
81.99.4f↔	Interventi chirurgici a cielo aperto sulla cartilagine articolare, Articolazione metatarso-falangea	82.02↔	Miotomia della mano
81.99.4g↔	Interventi chirurgici a cielo aperto sulla cartilagine articolare, Articolazione interfalangea del piede	82.03↔	Borsotomia della mano
81.99.50↔	Artrorisi e fissazione temporanea di articolazione, NAS	82.04↔	Incisione e drenaggio dello spazio palmare o tenare
81.99.51↔	Artrorisi e fissazione temporanea di articolazione, Articolazione omero-glenoidea	82.09.00↔	Altra incisione dei tessuti molli della mano, NAS
81.99.52↔	Artrorisi e fissazione temporanea di articolazione, Articolazione acromio-clavicolare	82.09.10↔	Altra incisione dei tessuti molli della mano, Incisione di compartimento tendineo della mano
81.99.53↔	Artrorisi e fissazione temporanea di articolazione, Articolazione sterno-clavicolare	82.09.99↔	Altra incisione dei tessuti molli della mano, altro
81.99.54↔	Artrorisi e fissazione temporanea di articolazione, Gomito	82.11.00↔	Tenotomia della mano, NAS
81.99.55↔	Artrorisi e fissazione temporanea di articolazione, Polso	82.11.10↔	Tenotomia della mano, Polso, percutanea
81.99.56↔	Artrorisi e fissazione temporanea di articolazione, Articolazione sacroiliaca	82.11.11↔	Tenotomia della mano, Dita della mano, percutanea
81.99.57↔	Artrorisi e fissazione temporanea di articolazione, Sinfisi pubica	82.11.20↔	Tenotomia della mano, chirurgica a cielo aperto
81.99.58↔	Artrorisi e fissazione temporanea di articolazione, Anca	82.11.99↔	Tenotomia della mano,
81.99.59↔	Artrorisi e fissazione temporanea, altro	82.12↔	Fasciotomia della mano
81.99.5a↔	Artrorisi e fissazione temporanea di articolazione, Articolazione del ginocchio	82.19.00↔	Altra sezione di tessuto molle della mano, NAS
81.99.5b↔	Artrorisi e fissazione temporanea di articolazione, Articolazione tibio-fibulare prossimale	82.19.10↔	Altra sezione di tessuto molle della mano, Sezione di muscoli della mano
81.99.5c↔	Artrorisi e fissazione temporanea di articolazione, Articolazione talocrurale	82.19.99↔	Altra sezione di tessuto molle della mano, altro
81.99.5d↔	Artrorisi e fissazione temporanea di articolazione, Articolazione subtalare	82.21↔	Asportazione di lesione della fascia [o guaina] tendinea della mano
81.99.5e↔	Artrorisi e fissazione temporanea di articolazione, Piede e dita del piede, altro	82.22↔	Asportazione di lesione dei muscoli della mano
81.99.5f↔	Artrorisi e fissazione temporanea di articolazione, Articolazione metatarso-falangea	82.29↔	Asportazione di altre lesioni dei tessuti molli della mano
81.99.5g↔	Artrorisi e fissazione temporanea di articolazione, Articolazione interfalangea del piede	82.31↔	Borsectomia della mano
81.99.80↔	Altri interventi artroscopici sulle strutture articolari, NAS	82.32↔	Asportazione di tendini della mano per innesto
81.99.81↔	Altri interventi artroscopici sulle strutture articolari, Polso	82.33↔	Altra tendinectomia della mano
81.99.82↔	Altri interventi artroscopici sulle strutture articolari, Articolazione del ginocchio	82.34↔	Asportazione di muscolo o fasce della mano per innesto
81.99.83↔	Altri interventi artroscopici sulle strutture articolari, Articolazione talocrurale	82.35.00↔	Altra fasciectomia della mano, NAS
81.99.89↔	Altri interventi artroscopici sulle strutture articolari, altro	82.35.10↔	Fasciectomia del palmo della mano
		82.35.11↔	Fasciectomia della mano e delle dita della mano con neurolisi
		82.35.12↔	Fasciectomia della mano e delle dita della mano con neurolisi e arteriolisi
		82.35.13↔	Fasciectomia della mano e delle dita della mano con artrolisi
		82.35.99↔	Altra fasciectomia della mano, altro
		82.36↔	Altra miectomia della mano
		82.41↔	Sutura della fascia tendinea della mano
		82.42↔	Sutura differita dei tendini flessori della mano
		82.43↔	Sutura differita di altri tendini della mano
		82.44↔	Altra sutura dei tendini flessori della mano
		82.45↔	Altra sutura di altri tendini della mano
		82.46.00↔	Sutura di muscoli o fasce della mano, NAS
		82.46.10↔	Sutura di fascia della mano

82.46.20↔	Sutura di muscolo della mano	83.75.12↔	Trasferimento o trapianto di tendini, Braccio e gomito
82.46.99↔	Sutura di muscoli o fasce della mano, altro	83.75.13↔	Trasferimento o trapianto di tendini, Avambraccio
82.51↔	Avanzamento di tendini della mano	83.75.14↔	Trasferimento o trapianto di tendini, Parete toracica, addome e dorso
82.52↔	Arretramento di tendini della mano	83.75.15↔	Trasferimento o trapianto di tendini, Regione inguinale e genitale e natiche
82.53↔	Reinserzione di tendini della mano	83.75.16↔	Trasferimento o trapianto di tendini, Estremità inferiore
82.54↔	Reinserzione di muscoli della mano	83.75.19↔	Trasferimento o trapianto di tendini, Altra localizzazione
82.55↔	Altra modificazione di lunghezza di tendini e muscoli della mano	83.75.99↔	Trasferimento o trapianto di tendini, altro
82.56↔	Altra trasferimento o trapianto di tendini della mano	83.76.00↔	Altra trasposizione di tendini, NAS
82.57.00↔	Altra trasposizione di tendini della mano, NAS	83.76.10↔	Altra trasposizione di tendini, Testa e collo
82.57.10↔	Altra trasposizione di tendini della mano, Trasposizione di tendine flessore della mano	83.76.11↔	Altra trasposizione di tendini, Spalla e ascella
82.57.99↔	Altra trasposizione di tendini della mano, altro	83.76.12↔	Altra trasposizione di tendini, Braccio e gomito
82.58↔	Altra trasferimento o trapianto di muscoli della mano	83.76.13↔	Altra trasposizione di tendini, Avambraccio
82.59↔	Altra trasposizione di muscoli della mano	83.76.14↔	Altra trasposizione di tendini, Parete toracica e dorso
82.61↔	Intervento di ricostruzione del pollice completo di nervi e vasi sanguigni	83.76.15↔	Altra trasposizione di tendini, Regione inguinale e genitale e natiche
82.69↔	Altra ricostruzione del pollice	83.76.16↔	Altra trasposizione di tendini, Estremità inferiore
82.71↔	Ricostruzione di puleggia tendinea	83.76.19↔	Altra trasposizione di tendini, Altra localizzazione
82.72.00↔	Intervento di plastica sulla mano con innesto di muscolo o fascia muscolare, NAS	83.76.99↔	Altra trasposizione di tendini, altro
82.72.10↔	Intervento di plastica con innesto di muscolo o fascia, su un dito della mano	83.79↔	Altra trasposizione di muscoli
82.72.11↔	Intervento di plastica con innesto di muscolo o fascia, su altre parti della mano	83.81.00↔	Innesto tendineo, NAS
82.72.99↔	Intervento di plastica sulla mano con innesto di muscolo o fascia muscolare, altro	83.81.10↔	Innesto tendineo, Testa e collo
82.79↔	Intervento di plastica sulla mano con altro innesto o impianto	83.81.11↔	Innesto tendineo, Spalla e ascella
82.81↔	Trasferimento di dita, ad eccezione del pollice	83.81.12↔	Innesto tendineo, Braccio e gomito
82.82↔	Riparazione di schisi della mano	83.81.13↔	Innesto tendineo, Avambraccio
82.83↔	Riparazione di macrodattilia	83.81.14↔	Innesto tendineo, Parete toracica, addome e dorso
82.84↔	Riparazione di dito a martello	83.81.15↔	Innesto tendineo, Regione inguinale e genitale e natiche
82.85↔	Altra tenodesi della mano	83.81.16↔	Innesto tendineo, Estremità inferiore
82.86.00↔	Altra tenoplastica della mano, NAS	83.81.19↔	Innesto tendineo, Altra localizzazione
82.86.10↔	Tenoplastica di tendini flessori della mano	83.81.99↔	Innesto tendineo, altro
82.86.11↔	Creazione di un letto per l'innesto di tendini nella mano	83.82.10↔	Innesto di fascia, Testa e collo
82.86.12↔	Revisione senza sostituzione di innesto tendineo della mano	83.82.11↔	Innesto di fascia, Spalla e ascella
82.86.13↔	Sostituzione di innesto tendineo della mano	83.82.12↔	Innesto di fascia, Braccio e gomito
82.86.99↔	Altra tenoplastica della mano, altro	83.82.13↔	Innesto di fascia, Avambraccio
82.89.10↔	Plastica delle guaine tendinee della mano	83.82.14↔	Innesto di fascia, Parete toracica, addome e dorso
82.89.11↔	Rifissazione ossea di legamenti della mano, Carpo e metacarpo	83.82.15↔	Innesto di fascia, Regione inguinale e genitale e natiche
82.89.12↔	Rifissazione ossea di legamenti di mano, altri legamenti della mano	83.82.16↔	Innesto di fascia, Estremità inferiore
82.89.13↔	Distrazione transarticolare dei tessuti molli per anomalie congenite della mano	83.82.19↔	Innesto di fascia, Altra localizzazione
82.89.14↔	Radializzazione per anomalie congenite della mano	83.82.20↔	Innesto di lembo muscolare o fasciale locale, Testa e collo
82.89.15↔	Resezione di briglie con ricostruzione plastica per anomalie congenite della mano	83.82.21↔	Innesto di lembo muscolare o fasciale locale, Spalla e ascella
82.89.16↔	Trasferimento di dito del piede per sostituire un dito della mano	83.82.22↔	Innesto di lembo muscolare o fasciale locale, Braccio e gomito
82.89.99↔	Altri interventi di plastica sulla mano, altro	83.82.23↔	Innesto di lembo muscolare o fasciale locale, Avambraccio
83.43.00↔	Asportazione di muscoli o fasce per innesto, NAS	83.82.24↔	Innesto di lembo muscolare o fasciale locale, Parete toracica, addome e dorso
83.43.10↔	Prelievo di lembo miocutaneo per innesto	83.82.25↔	Innesto di lembo muscolare o fasciale locale, Regione inguinale e genitale e natiche
83.43.11↔	Prelievo di lembo osteomiocutaneo o osteofasciocutaneo per innesto	83.82.26↔	Innesto di lembo muscolare o fasciale locale, Estremità inferiore
83.43.12↔	Prelievo di altro lembo da muscolo o fascia con anastomosi microvascolare	83.82.29↔	Innesto di lembo muscolare o fasciale locale, Altra localizzazione
83.43.99↔	Asportazione di muscoli o fasce per innesto, altro	83.82.30↔	Innesto di lembo osteomiocutaneo o osteofasciocutaneo, Testa e collo
83.61.10↔	Sutura di guaina tendinea, Testa e collo	83.82.31↔	Innesto di lembo osteomiocutaneo o osteofasciocutaneo, Spalla e ascella
83.63↔	Riparazione della cuffia dei rotatori	83.82.32↔	Innesto di lembo osteomiocutaneo o osteofasciocutaneo, Braccio e gomito
83.71.00↔	Avanzamento di tendini, NAS	83.82.33↔	Innesto di lembo osteomiocutaneo o osteofasciocutaneo, Avambraccio
83.71.10↔	Avanzamento di tendini, Testa e collo	83.82.34↔	Innesto di lembo osteomiocutaneo o osteofasciocutaneo, Parete toracica, addome e dorso
83.71.11↔	Avanzamento di tendini, Spalla e ascella	83.82.35↔	Innesto di lembo osteomiocutaneo o osteofasciocutaneo, Regione inguinale e genitale e natiche
83.71.12↔	Avanzamento di tendini, Braccio e gomito	83.82.36↔	Innesto di lembo osteomiocutaneo o osteofasciocutaneo, Estremità inferiore
83.71.13↔	Avanzamento di tendini, Avambraccio	83.82.39↔	Innesto di lembo osteomiocutaneo o osteofasciocutaneo, Altra localizzazione
83.71.14↔	Avanzamento di tendini, Parete toracica, addome e dorso	83.82.40↔	Innesto di altro lembo con anastomosi microvascolare da muscolo o fascia, Testa e collo
83.71.15↔	Avanzamento di tendini, Regione inguinale e genitale e natiche	83.82.41↔	Innesto di altro lembo con anastomosi microvascolare da muscolo o fascia, Spalla e ascella
83.71.16↔	Avanzamento di tendini, Estremità inferiore		
83.71.19↔	Avanzamento di tendini, Altra localizzazione		
83.71.99↔	Avanzamento di tendini, altro		
83.75.00↔	Trasferimento o trapianto di tendini, NAS		
83.75.10↔	Trasferimento o trapianto di tendini, Testa e collo		
83.75.11↔	Trasferimento o trapianto di tendini, Spalla e ascella		

83.82.42↔	Innesto di altro lembo con anastomosi microvascolare da muscolo o fascia, Braccio e gomito	84.60↔	Inserzione di protesi discale, senz'altra specificazione
83.82.43↔	Innesto di altro lembo con anastomosi microvascolare da muscolo o fascia, Avambraccio	84.61↔	Inserzione di protesi discale parziale, cervicale
83.82.44↔	Innesto di altro lembo con anastomosi microvascolare da muscolo o fascia, Parete toracica, addome e dorso	84.62↔	Inserzione di protesi discale, senz'altra specificazione
83.82.45↔	Innesto di altro lembo con anastomosi microvascolare da muscolo o fascia, Regione inguinale e genitale e natiche	84.63↔	Inserzione di protesi discale, toracale
83.82.46↔	Innesto di altro lembo con anastomosi microvascolare da muscolo o fascia, Estremità inferiore	84.64↔	Inserzione di protesi discale parziale, lombosacrale
83.82.47↔	Innesto di altro lembo con anastomosi microvascolare da muscolo o fascia, Altra localizzazione	84.65↔	Inserzione di protesi discale totale, lombosacrale
83.82.99↔	Innesto di muscoli o fasce, altro	84.66.10↔	Sostituzione di protesi discale artificiale, cervicale
83.83↔	Ricostruzione di puleggia tendinea	84.66.20↔	Revisione di protesi discale artificiale, cervicale
83.84↔	Correzione di piede torto, NAC	84.66.99↔	Revisione o sostituzione di protesi discale artificiale, cervicale, altro
84.00↔	Amputazione dell'arto superiore, NAS	84.67↔	Revisione o sostituzione di protesi discale artificiale, toracale
84.01↔	Amputazione e disarticolazione di dita della mano (ad eccezione del pollice)	84.68.10↔	Sostituzione di protesi discale artificiale, lombosacrale
84.02↔	Amputazione e disarticolazione del pollice	84.68.20↔	Revisione di protesi discale artificiale, lombosacrale
84.03.00↔	Amputazione della mano, NAS	84.68.99↔	Revisione o sostituzione di protesi discale artificiale, lombosacrale, altro
84.03.10↔	Amputazione completa della mano a livello del carpo o metacarpo	84.69.10↔	Sostituzione di protesi discale artificiale
84.03.99↔	Amputazione della mano, altro	84.69.20↔	Revisione di protesi discale artificiale
84.04↔	Disarticolazione del polso	84.69.99↔	Revisione o sostituzione di protesi discale artificiale, altro
84.05↔	Amputazione a livello dell'avambraccio	84.81.20↔	Revisione di dispositivo(i) interspinoso(i)
84.06↔	Disarticolazione del gomito	84.81.99↔	Revisione di dispositivo(i) interspinoso(i), altro
84.07↔	Amputazione a livello dell'omero	84.82↔	Inserzione o sostituzione di dispositivo(i) peduncolare di stabilizzazione dinamica
84.08↔	Disarticolazione della spalla	84.83↔	Revisione di dispositivo(i) peduncolare di stabilizzazione dinamica
84.09↔	Amputazione intertoracoscopale	84.84↔	Inserzione o sostituzione di dispositivo(i) di sostituzione di faccetta articolare
84.10↔	Amputazione dell'arto inferiore, NAS	84.85↔	Revisione di dispositivo(i) di sostituzione di faccetta articolare
84.11↔	Amputazione di dita del piede	84.91↔	Amputazione, NAS
84.12↔	Amputazione a livello del piede	84.99.14↔	Plastica di Borggreve
84.13↔	Disarticolazione della caviglia	85.12↔	Biopsia a cielo aperto della mammella
84.14↔	Amputazione della caviglia a livello dei malleoli della tibia e fibula	85.20↔	Asportazione o distruzione di tessuto della mammella, NAS
84.15↔	Altra amputazione al di sotto del ginocchio	85.21↔	Asportazione locale di lesione della mammella
84.16↔	Disarticolazione del ginocchio	85.24↔	Asportazione di tessuto ectopico della mammella
84.20↔	Reimpianto di un'estremità, NAS	85.25↔	Asportazione del capezzolo
84.21↔	Reimpianto del pollice della mano	85.26↔	Mastectomia parziale
84.22↔	Reimpianto di dita della mano (ad eccezione del pollice)	85.30↔	Mammoplastica riduttiva e mammectomia sottocutanea, NAS
84.23.00↔	Reimpianto diavambraccio, polso o mano, NAS	85.31↔	Mammoplastica riduttiva
84.23.10↔	Reimpianto diavambraccio	85.34.00↔	Mammectomia sottocutanea, NAS
84.23.12↔	Reimpianto del metacarpo	85.34.11↔	Mastectomia con risparmio cutaneo con asportazione completa del tessuto ghiandolare, senza ulteriori misure
84.23.13↔	Reimpianto del polso	85.34.12↔	Mastectomia con risparmio cutaneo con asportazione completa del tessuto ghiandolare, con mastopessia
84.23.99↔	Reimpianto diavambraccio, polso o mano, altro	85.34.13↔	Mastectomia con risparmio cutaneo con asportazione completa del tessuto ghiandolare, con mastopessia e creazione di lembo cutaneo peduncolato
84.24.00↔	Reimpianto a livello del gomito o del braccio, NAS	85.34.21↔	Mastectomia con risparmio di areola e capezzolo con asportazione completa del tessuto ghiandolare, senza ulteriori misure
84.24.11↔	Reimpianto a livello del gomito	85.34.22↔	Mastectomia con risparmio di areola e capezzolo con asportazione completa del tessuto ghiandolare, con mastopessia
84.24.12↔	Reimpianto del braccio	85.34.23↔	Mastectomia con risparmio di areola e capezzolo con asportazione completa del tessuto ghiandolare, con mastopessia e creazione di lembo cutaneo peduncolato
84.24.99↔	Reimpianto a livello del gomito o del braccio, altro	85.34.99↔	Mammectomia sottocutanea, altro
84.25↔	Reimpianto di dito del piede	85.37↔	Mammectomia per ginecomastia
84.26↔	Reimpianto del piede	85.39↔	Mammoplastica riduttiva e mammectomia sottocutanea, altro
84.29↔	Reimpianto di un'estremità, altro	85.40↔	Mastectomia, NAS
84.3x.00↔	Revisione del moncone di amputazione, NAS	85.41↔	Mastectomia semplice
84.3x.10↔	Revisione del moncone di amputazione, Regione della spalla e del braccio	85.43↔	Mastectomia semplice allargata
84.3x.11↔	Revisione del moncone di amputazione, Regione dell'avambraccio	85.45.00↔	Mastectomia radicale, NAS
84.3x.12↔	Revisione del moncone di amputazione, Regione della mano	85.45.10↔	Mastectomia radicale senza resezione parziale della parete toracica
84.3x.13↔	Revisione del moncone di amputazione, Estremità inferiore	85.45.11↔	Mastectomia radicale con resezione parziale della parete toracica
84.3x.19↔	Revisione del moncone di amputazione, Altra localizzazione	85.45.99↔	Mastoidectomia radicale, altro
84.3x.99↔	Revisione del moncone di amputazione, altro	85.47↔	Mastectomia radicale monolaterale allargata
84.53.00↔	Impianto di dispositivo interno di allungamento di ossa degli arti con trazione cinetica, NAS	85.49↔	Mastectomia, altro
84.53.10↔	Impianto di sistema interno di allungamento o trasporto di ossa non motorizzato	85.50↔	Mammoplastica di ingrandimento, NAS
84.53.11↔	Impianto di sistema interno di allungamento o trasporto di ossa motorizzato	85.51↔	Iniezione mammoplastica di ingrandimento
84.53.99↔	Impianto di dispositivo interno di allungamento di ossa degli arti con trazione cinetica, altro	85.53.00↔	Impianto di protesi mammaria, NAS
84.54↔	Impianto di altro dispositivo interno di allungamento di ossa degli arti		

85.53.10↔	Impianto di protesi mammaria, dopo mastectomia	86.42.11↔	Asportazione radicale e ampia di lesione o tessuto cutaneo e sottocutaneo, con chiusura di ferita primaria, sul capo
85.53.99↔	Impianto di protesi mammaria, altro	86.42.12↔	Asportazione radicale e ampia di lesione o tessuto cutaneo e sottocutaneo, con chiusura di ferita primaria, sul collo
85.59↔	Mammoplastica di ingrandimento, altro	86.42.13↔	Asportazione radicale e ampia di lesione o tessuto cutaneo e sottocutaneo, con chiusura di ferita primaria, su spalla e ascella
85.6↔	Mastopessia	86.42.14↔	Asportazione radicale e ampia di lesione o tessuto cutaneo e sottocutaneo, con chiusura di ferita primaria, su braccio e gomito
85.82↔	Innesto frazionato nella mammella	86.42.15↔	Asportazione radicale e ampia di lesione o tessuto cutaneo e sottocutaneo, con chiusura di ferita primaria, sull'avambraccio
85.83↔	Innesto a tutto spessore nella mammella	86.42.16↔	Asportazione radicale e ampia di lesione o tessuto cutaneo e sottocutaneo, con chiusura di ferita primaria, sulla mano
85.84↔	Mammoplastica con innesto cutaneo peduncolato	86.42.17↔	Asportazione radicale e ampia di lesione o tessuto cutaneo e sottocutaneo, con chiusura di ferita primaria, su parete toracica e dorso
85.85↔	Mammoplastica con innesto muscolare peduncolato	86.42.18↔	Asportazione radicale e ampia di lesione o tessuto cutaneo e sottocutaneo, con chiusura di ferita primaria, sulla regione addominale e inguinale
85.86↔	Trasposizione del capezzolo	86.42.1a↔	Asportazione radicale e ampia di lesione o tessuto cutaneo e sottocutaneo, con chiusura di ferita primaria, sulle natiche
85.87.00↔	Altri interventi sul capezzolo, NAS	86.42.1b↔	Asportazione radicale e ampia di lesione o tessuto cutaneo e sottocutaneo, con chiusura di ferita primaria, su coscia e ginocchio
85.87.10↔	Sutura del capezzolo (dopo lacerazione)	86.42.1c↔	Asportazione radicale e ampia di lesione o tessuto cutaneo e sottocutaneo, con chiusura di ferita primaria, sulla gamba
85.87.13↔	Eversione chirurgica di capezzolo introverso	86.42.1d↔	Asportazione radicale e ampia di lesione o tessuto cutaneo e sottocutaneo, con chiusura di ferita primaria, sul piede
85.87.21↔	Ricostruzione del capezzolo con tatuaggio	86.43.11↔	Asportazione radicale e ampia di lesione o tessuto cutaneo e sottocutaneo, con copertura plastica, sul capo
85.87.22↔	Ricostruzione del capezzolo con lembo locale	86.43.12↔	Asportazione radicale e ampia di lesione o tessuto cutaneo e sottocutaneo, con copertura plastica, sul collo
85.87.23↔	Ricostruzione del capezzolo con innesto cutaneo	86.43.13↔	Asportazione radicale e ampia di lesione o tessuto cutaneo e sottocutaneo, con copertura plastica, su spalla e ascella
85.87.31↔	Ricostruzione dell'areola con tatuaggio	86.43.14↔	Asportazione radicale e ampia di lesione o tessuto cutaneo e sottocutaneo, con copertura plastica, su braccio e gomito
85.87.32↔	Ricostruzione dell'areola con lembo locale	86.43.15↔	Asportazione radicale e ampia di lesione o tessuto cutaneo e sottocutaneo, con copertura plastica, sull'avambraccio
85.87.33↔	Ricostruzione dell'areola con innesto cutaneo	86.43.16↔	Asportazione radicale e ampia di lesione o tessuto cutaneo e sottocutaneo, con copertura plastica, sulla mano
85.87.99↔	Altri interventi sul capezzolo, altro	86.43.17↔	Asportazione radicale e ampia di lesione o tessuto cutaneo e sottocutaneo, con copertura plastica, su parete toracica e dorso
85.89.00↔	Altra mammoplastica, NAS	86.43.18↔	Asportazione radicale e ampia di lesione o tessuto cutaneo e sottocutaneo, con copertura plastica, sulla regione addominale e inguinale
85.89.10↔	Mammoplastica con innesto muscolocutaneo libero	86.43.1a↔	Asportazione radicale e ampia di lesione o tessuto cutaneo e sottocutaneo, con copertura plastica, sulle natiche
85.89.13↔	Mammoplastica con lembo omentale	86.43.1b↔	Asportazione radicale e ampia di lesione o tessuto cutaneo e sottocutaneo, con copertura plastica, su coscia e ginocchio
85.89.14↔	Mammoplastica con innesto (lembo) muscolocutaneo peduncolato	86.43.1c↔	Asportazione radicale e ampia di lesione o tessuto cutaneo e sottocutaneo, con copertura plastica, sulla gamba
85.89.20↔	Mammoplastica tramite plastica con lembo con anastomosi microvascolare, NAS	86.43.1d↔	Asportazione radicale e ampia di lesione o tessuto cutaneo e sottocutaneo, con copertura plastica, sul piede
85.89.21↔	lembo perforatore (DIEP) dell'arteria epigastrica inferiore	86.6a.11↔	Innesto cutaneo autologo a tutto spessore, piccolo, sul capo
85.89.22↔	lembo (SIEA) dell'arteria epigastrica inferiore superficiale	86.6a.12↔	Innesto cutaneo autologo a tutto spessore, piccolo, sul collo
85.89.23↔	Plastica muscolocutanea con lembo di gracile	86.6a.13↔	Innesto cutaneo autologo a tutto spessore, piccolo, su spalla e ascella
85.89.24↔	lembo perforatore (S-GAP) dell'arteria gluteale superiore	86.6a.14↔	Innesto cutaneo autologo a tutto spessore, piccolo, su braccio e gomito
85.89.25↔	lembo perforatore (I-GAP) dell'arteria gluteale inferiore	86.6a.15↔	Innesto cutaneo autologo a tutto spessore, piccolo, sull'avambraccio
85.89.29↔	Mammoplastica tramite plastica con lembo con anastomosi microvascolare, altro	86.6a.16↔	Innesto cutaneo autologo a tutto spessore, piccolo, sulla mano
85.89.99↔	Altra mammoplastica, altro	86.6a.17↔	Innesto cutaneo autologo a tutto spessore, piccolo, su parete toracica e dorso
85.93↔	Revisione senza sostituzione di protesi della mammella	86.6a.18↔	Innesto cutaneo autologo a tutto spessore, piccolo, sulla regione addominale e inguinale
85.94.00↔	Rimozione di protesi della mammella, NAS	86.6a.1a↔	Innesto cutaneo autologo a tutto spessore, piccolo, sulle natiche
85.94.11↔	Rimozione di protesi della mammella, con capsulotomia	86.6a.1b↔	Innesto cutaneo autologo a tutto spessore, piccolo, su coscia e ginocchio
85.94.12↔	Rimozione di protesi della mammella, con capsulectomia parziale	86.6a.1c↔	Innesto cutaneo autologo a tutto spessore, piccolo, sulla gamba
85.94.13↔	Rimozione di protesi della mammella, con capsulectomia totale	86.6a.1d↔	Innesto cutaneo autologo a tutto spessore, piccolo, sul piede
85.94.99↔	Rimozione di protesi della mammella, altro	86.6a.21↔	Innesto cutaneo autologo a tutto spessore, ampio, sul capo
85.95↔	Inserzione di espansore tessutale nella mammella	86.6a.22↔	Innesto cutaneo autologo a tutto spessore, ampio, sul collo
86.21↔	Asportazione di cisti o seno pilonidale		
86.41.11↔	Asportazione radicale e ampia di lesione o tessuto cutaneo e sottocutaneo, senza chiusura di ferita primaria, sul capo		
86.41.12↔	Asportazione radicale e ampia di lesione o tessuto cutaneo e sottocutaneo, senza chiusura di ferita primaria, sul collo		
86.41.13↔	Asportazione radicale e ampia di lesione o tessuto cutaneo e sottocutaneo, senza chiusura di ferita primaria, su spalla e ascella		
86.41.14↔	Asportazione radicale e ampia di lesione o tessuto cutaneo e sottocutaneo, senza chiusura di ferita primaria, su braccio e gomito		
86.41.15↔	Asportazione radicale e ampia di lesione o tessuto cutaneo e sottocutaneo, senza chiusura di ferita primaria, sull'avambraccio		
86.41.16↔	Asportazione radicale e ampia di lesione o tessuto cutaneo e sottocutaneo, senza chiusura di ferita primaria, sulla mano		
86.41.17↔	Asportazione radicale e ampia di lesione o tessuto cutaneo e sottocutaneo, senza chiusura di ferita primaria, su parete toracica e dorso		
86.41.18↔	Asportazione radicale e ampia di lesione o tessuto cutaneo e sottocutaneo, senza chiusura di ferita primaria, sulla regione addominale e inguinale		
86.41.1a↔	Asportazione radicale e ampia di lesione o tessuto cutaneo e sottocutaneo, senza chiusura di ferita primaria, sulle natiche		
86.41.1b↔	Asportazione radicale e ampia di lesione o tessuto cutaneo e sottocutaneo, senza chiusura di ferita primaria, su coscia e ginocchio		
86.41.1c↔	Asportazione radicale e ampia di lesione o tessuto cutaneo e sottocutaneo, senza chiusura di ferita primaria, sulla gamba		
86.41.1d↔	Asportazione radicale e ampia di lesione o tessuto cutaneo e sottocutaneo, senza chiusura di ferita primaria, sul piede		

86.6a.23↔	Innesto cutaneo autologo a tutto spessore, ampio, su spalla e ascella	86.7a.3d↔	Plastica di avanzamento e rotazione, piccola, sul piede
86.6a.24↔	Innesto cutaneo autologo a tutto spessore, ampio, su braccio e gomito	86.7a.3e↔	Plastica di avanzamento e rotazione, piccola, in altra sede
86.6a.25↔	Innesto cutaneo autologo a tutto spessore, ampio, sull'avambraccio	86.7a.41↔	Plastica di avanzamento e rotazione, ampia, sul capo
86.6a.26↔	Innesto cutaneo autologo a tutto spessore, ampio, sulla mano	86.7a.46↔	Plastica di avanzamento e rotazione, ampia, sulla mano
86.6a.27↔	Innesto cutaneo autologo a tutto spessore, ampio, su parete toracica e dorso	86.7a.4d↔	Plastica di avanzamento e rotazione, ampia, sul piede
86.6a.28↔	Innesto cutaneo autologo a tutto spessore, ampio, sulla regione addominale e inguinale	86.7a.4e↔	Plastica di avanzamento e rotazione, ampia, in altra sede
86.6a.2a↔	Innesto cutaneo autologo a tutto spessore, ampio, sulle natiche	86.7a.51↔	Plastica di trasposizione (VY), piccola, sul capo
86.6a.2b↔	Innesto cutaneo autologo a tutto spessore, ampio, sul coscia e ginocchio	86.7a.56↔	Plastica di trasposizione (VY), piccola, sulla mano
86.6a.2c↔	Innesto cutaneo autologo a tutto spessore, ampio, sulla gamba	86.7a.5d↔	Plastica di trasposizione (VY), piccola, sul piede
86.6a.2d↔	Innesto cutaneo autologo a tutto spessore, ampio, sul piede	86.7a.5e↔	Plastica di trasposizione (VY), piccola, in altra sede
86.6b.11↔	Innesto cutaneo autologo a spessore parziale, piccolo, sul capo	86.7a.61↔	Plastica di trasposizione (VY), ampia, sul capo
86.6b.12↔	Innesto cutaneo autologo a spessore parziale, piccolo, sul collo	86.7a.66↔	Plastica di trasposizione (VY), ampia, sulla mano
86.6b.13↔	Innesto cutaneo autologo a spessore parziale, piccolo, su spalla e ascella	86.7a.6d↔	Plastica di trasposizione (VY), ampia, sul piede
86.6b.14↔	Innesto cutaneo autologo a spessore parziale, piccolo, su braccio e gomito	86.7a.6e↔	Plastica di trasposizione (VY), ampia, in altra sede
86.6b.15↔	Innesto cutaneo autologo a spessore parziale, piccolo, sull'avambraccio	86.7a.71↔	Plastica con lembo ad isola, piccola, sul capo
86.6b.16↔	Innesto cutaneo autologo a spessore parziale, piccolo, sulla mano	86.7a.76↔	Plastica con lembo ad isola, piccola, sulla mano
86.6b.17↔	Innesto cutaneo autologo a spessore parziale, piccolo, su parete toracica e dorso	86.7a.7d↔	Plastica con lembo ad isola, piccola, sul piede
86.6b.18↔	Innesto cutaneo autologo a spessore parziale, piccolo, sulla regione addominale e inguinale	86.7a.7e↔	Plastica con lembo ad isola, piccola, in altra sede
86.6b.1a↔	Innesto cutaneo autologo a spessore parziale, piccolo, sulle natiche	86.7a.81↔	Plastica con lembo ad isola, ampia, sul capo
86.6b.1b↔	Innesto cutaneo autologo a spessore parziale, piccolo, su coscia e ginocchio	86.7a.86↔	Plastica con lembo ad isola, ampia, sulla mano
86.6b.1c↔	Innesto cutaneo autologo a spessore parziale, piccolo, sulla gamba	86.7a.8d↔	Plastica con lembo ad isola, ampia, sul piede
86.6b.1d↔	Innesto cutaneo autologo a spessore parziale, piccolo, sul piede	86.7a.8e↔	Plastica con lembo ad isola, ampia, in altra sede
86.6b.21↔	Innesto cutaneo autologo a spessore parziale, ampio, sul capo	86.7a.91↔	Plastica con lembo locale su pelle e tessuto sottocutaneo, altra, sul capo
86.6b.22↔	Innesto cutaneo autologo a spessore parziale, ampio, sul collo	86.7a.96↔	Plastica con lembo locale su pelle e tessuto sottocutaneo, altra, sulla mano
86.6b.23↔	Innesto cutaneo autologo a spessore parziale, ampio, su spalla e ascella	86.7a.9d↔	Plastica con lembo locale su pelle e tessuto sottocutaneo, altra, sul piede
86.6b.24↔	Innesto cutaneo autologo a spessore parziale, ampio, su braccio e gomito	86.7a.9e↔	Plastica con lembo locale su pelle e tessuto sottocutaneo, altra, di altra sede
86.6b.25↔	Innesto cutaneo autologo a spessore parziale, ampio, sull'avambraccio	86.7a.b1↔	Plastica a Z, ampia, sul capo
86.6b.26↔	Innesto cutaneo autologo a spessore parziale, ampio, sulla mano	86.7a.b6↔	Plastica a Z, ampia, sulla mano
86.6b.27↔	Innesto cutaneo autologo a spessore parziale, ampio, su parete toracica e dorso	86.7a.bd↔	Plastica a Z, ampia, sul piede
86.6b.28↔	Innesto cutaneo autologo a spessore parziale, ampio, sulla regione addominale e inguinale	86.7a.be↔	Plastica a Z, ampia, di altra sede
86.6b.2a↔	Innesto cutaneo autologo a spessore parziale, ampio, sulle natiche	86.7a.d1↔	Plastica a W, ampia, sul capo
86.6b.2b↔	Innesto cutaneo autologo a spessore parziale, ampio, sul coscia e ginocchio	86.7a.d6↔	Plastica a W, ampia, sulla mano
86.6b.2c↔	Innesto cutaneo autologo a spessore parziale, ampio, sulla gamba	86.7a.dd↔	Plastica a W, ampia, sul piede
86.6b.2d↔	Innesto cutaneo autologo a spessore parziale, ampio, sul piede	86.7a.de↔	Plastica a W, ampia, in altra sede
86.6d.11↔	Revisione di innesto cutaneo libero e di sostituzione permanente di pelle, sul capo	86.7b.11↔	Plastica con lembo regionale pedunculato, sul capo
86.6d.16↔	Revisione di innesto cutaneo libero e di sostituzione permanente di pelle, sulla mano	86.7b.12↔	Plastica con lembo regionale pedunculato, sul collo
86.6d.1d↔	Revisione di innesto cutaneo libero e di sostituzione permanente di pelle, sul piede	86.7b.13↔	Plastica con lembo regionale pedunculato, su spalla e ascella
86.6d.1e↔	Revisione di innesto cutaneo libero e di sostituzione permanente di pelle, in altra sede	86.7b.14↔	Plastica con lembo regionale pedunculato, su braccio e gomito
86.7a.21↔	Plastica di allungamento, ampia, sul capo	86.7b.15↔	Plastica con lembo regionale pedunculato, sull'avambraccio
86.7a.26↔	Plastica di allungamento, ampia, sulla mano	86.7b.16↔	Plastica con lembo regionale pedunculato, sulla mano
86.7a.2d↔	Plastica di allungamento, ampia, sul piede	86.7b.17↔	Plastica con lembo regionale pedunculato, su parete toracica e dorso
86.7a.2e↔	Plastica di allungamento, ampia, di altra sede	86.7b.18↔	Plastica con lembo regionale pedunculato, sulla regione addominale e inguinale
86.7a.31↔	Plastica di avanzamento e rotazione, piccola, sul capo	86.7b.1a↔	Plastica con lembo regionale pedunculato, sulle natiche
86.7a.36↔	Plastica di avanzamento e rotazione, piccola, sulla mano	86.7b.1b↔	Plastica con lembo regionale pedunculato, su coscia e ginocchio
		86.7b.1c↔	Plastica con lembo regionale pedunculato, sulla gamba
		86.7b.1d↔	Plastica con lembo regionale pedunculato, sul piede
		86.7c.11↔	Plastica con lembo a distanza pedunculato, sul capo
		86.7c.12↔	Plastica con lembo a distanza pedunculato, sul collo
		86.7c.13↔	Plastica con lembo a distanza pedunculato, su spalla e ascella
		86.7c.14↔	Plastica con lembo a distanza pedunculato, su braccio e gomito
		86.7c.15↔	Plastica con lembo a distanza pedunculato, sull'avambraccio
		86.7c.16↔	Plastica con lembo a distanza pedunculato, sulla mano
		86.7c.17↔	Plastica con lembo a distanza pedunculato, su parete toracica e dorso
		86.7c.18↔	Plastica con lembo a distanza pedunculato, sulla regione addominale e inguinale
		86.7c.1a↔	Plastica con lembo a distanza pedunculato, sulle natiche
		86.7c.1b↔	Plastica con lembo a distanza pedunculato, su coscia e ginocchio
		86.7c.1c↔	Plastica con lembo a distanza pedunculato, sulla gamba
		86.7c.1d↔	Plastica con lembo a distanza pedunculato, sul piede
		86.7d.11↔	Plastica con lembo libero con anastomosi microvascolare, sul capo
		86.7d.12↔	Plastica con lembo libero con anastomosi microvascolare, sul collo

86.7d.13↔	Plastica con lembo libero con anastomosi microvascolare, su spalla e ascella	86.85.60↔	Asportazione di strutture doppie in caso di sindattilia o polidattilia con ricostruzione articolare, del piede
86.7d.14↔	Plastica con lembo libero con anastomosi microvascolare, su braccio e gomito	86.85.70↔	Correzione di polisindattilia mediante fusione di elementi doppi, della mano
86.7d.15↔	Plastica con lembo libero con anastomosi microvascolare, sull'avambraccio	86.85.80↔	Correzione di polisindattilia mediante fusione di elementi doppi, del piede
86.7d.16↔	Plastica con lembo libero con anastomosi microvascolare, sulla mano	86.85.99↔	Correzione di sindattilia, altro
86.7d.17↔	Plastica con lembo libero con anastomosi microvascolare, su parete toracica e dorso	86.88.09↔	Copertura temporanea dei tessuti molli, altro
86.7d.18↔	Plastica con lembo libero con anastomosi microvascolare, sulla regione addominale e inguinale	86.88.a1↔	Copertura dei tessuti molli con cheratinociti coltivati, piccola, sul capo
86.7d.1a↔	Plastica con lembo libero con anastomosi microvascolare, sulle natiche	86.88.a6↔	Copertura dei tessuti molli con cheratinociti coltivati, piccola, sulla mano
86.7d.1b↔	Plastica con lembo libero con anastomosi microvascolare, su coscia e ginocchio	86.88.ad↔	Copertura dei tessuti molli con cheratinociti coltivati, piccola, sul piede
86.7d.1c↔	Plastica con lembo libero con anastomosi microvascolare, sulla gamba	86.88.ae↔	Copertura dei tessuti molli con cheratinociti coltivati, piccola, di altra sede
86.7d.1d↔	Plastica con lembo libero con anastomosi microvascolare, sul piede	86.88.b1↔	Copertura dei tessuti molli con cheratinociti coltivati, ampia, sul capo
86.7e.21↔	Revisione di plastica con lembo regionale pedunculato, sul capo	86.88.b6↔	Copertura dei tessuti molli con cheratinociti coltivati, ampia, sulla mano
86.7e.26↔	Revisione di plastica con lembo regionale pedunculato, sulla mano	86.88.bd↔	Copertura dei tessuti molli con cheratinociti coltivati, ampia, sul piede
86.7e.2d↔	Revisione di plastica con lembo regionale pedunculato, sul piede	86.88.be↔	Copertura dei tessuti molli con cheratinociti coltivati, ampia, di altra sede
86.7e.2e↔	Revisione di plastica con lembo regionale pedunculato, in altra sede	86.88.d1↔	Copertura temporanea dei tessuti molli con materiale alloplastico, ampia, sul capo
86.7e.31↔	Revisione di plastica con lembo a distanza pedunculato, sul capo	86.88.d6↔	Copertura temporanea dei tessuti molli con materiale alloplastico, ampia, sulla mano
86.7e.36↔	Revisione di plastica con lembo a distanza pedunculato, sulla mano	86.88.dd↔	Copertura temporanea dei tessuti molli con materiale alloplastico, ampia, sul piede
86.7e.3d↔	Revisione di plastica con lembo a distanza pedunculato, sul piede	86.88.de↔	Copertura temporanea dei tessuti molli con materiale alloplastico, ampia, in altra sede
86.7e.3e↔	Revisione di plastica con lembo a distanza pedunculato, in altra sede	86.88.e1↔	Copertura temporanea dei tessuti molli tramite cute allogena, piccola, sul capo
86.7e.41↔	Revisione di plastica con lembo libero con anastomosi microvascolare, sul capo	86.88.e6↔	Copertura temporanea dei tessuti molli tramite cute allogena, piccola, sulla mano
86.7e.46↔	Revisione di plastica con lembo libero con anastomosi microvascolare, sulla mano	86.88.ed↔	Copertura temporanea dei tessuti molli tramite cute allogena, piccola, sul piede
86.7e.4d↔	Revisione di plastica con lembo libero con anastomosi microvascolare, sul piede	86.88.ee↔	Copertura temporanea dei tessuti molli tramite cute allogena, piccola, in altra sede
86.7e.4e↔	Revisione di plastica con lembo libero con anastomosi microvascolare, in altra sede	86.88.f1↔	Copertura temporanea dei tessuti molli tramite cute allogena, ampia, sul capo
86.7f↔	Distacco del peduncolo	86.88.f6↔	Copertura temporanea dei tessuti molli tramite cute allogena, ampia, sulla mano
86.81↔	Riparazione di difetti del viso	86.88.fd↔	Copertura temporanea dei tessuti molli tramite cute allogena, ampia, sul piede
86.82↔	Ritidectomia facciale	86.88.fe↔	Copertura temporanea dei tessuti molli tramite cute allogena, ampia, in altra sede
86.83.00↔	Intervento di plastica riduttiva e liposuzione, NAS	86.88.g1↔	Copertura temporanea dei tessuti molli tramite cute xenogenica, piccola, sul capo
86.83.09↔	Intervento di plastica riduttiva e liposuzione, altro	86.88.g6↔	Copertura temporanea dei tessuti molli tramite cute xenogenica, piccola, sulla mano
86.83.11↔	Intervento di plastica riduttiva su capo e collo	86.88.gd↔	Copertura temporanea dei tessuti molli tramite cute xenogenica, piccola, sul piede
86.83.12↔	Intervento di plastica riduttiva su spalla e braccio	86.88.ge↔	Copertura temporanea dei tessuti molli tramite cute xenogenica, piccola, in altra sede
86.83.13↔	Intervento di plastica riduttiva sull'avambraccio	86.88.h1↔	Copertura temporanea dei tessuti molli tramite cute xenogenica, ampia, sul capo
86.83.14↔	Intervento di plastica riduttiva sulla mano	86.88.h6↔	Copertura temporanea dei tessuti molli tramite cute xenogenica, ampia, sulla mano
86.83.1a↔	Intervento di plastica riduttiva sull'addome	86.88.hd↔	Copertura temporanea dei tessuti molli tramite cute xenogenica, ampia, sul piede
86.83.1b↔	Intervento di plastica riduttiva su schiena o fianchi	86.88.he↔	Copertura temporanea dei tessuti molli tramite cute xenogenica, ampia, in altra sede
86.83.1c↔	Intervento di plastica riduttiva sincrono su addome, fianchi nonché schiena	86.88.i1↔	Impianto o sostituzione operatori di sistema per terapia a pressione negativa in anestesia regionale o generale, profondi, su ossa e articolazioni delle estremità
86.83.1d↔	Intervento di plastica riduttiva sulla regione inguinale e genitale	86.88.i2↔	Impianto o sostituzione operatori di sistema per terapia a pressione negativa in anestesia regionale o generale, profondi, su torace, mediastino e sterno
86.83.1e↔	Intervento di plastica riduttiva sulle natiche	86.88.i3↔	Impianto o sostituzione operatori di sistema per terapia a pressione negativa in anestesia regionale o generale, sull'addome aperto
86.83.1f↔	Intervento di plastica riduttiva sulla coscia		
86.83.1g↔	Intervento di plastica riduttiva su gamba e piede		
86.83.21↔	Aspirazione di tessuto adiposo		
86.83.22↔	Liposuzione per trapianto		
86.85.00↔	Correzione di sindattilia, NAS		
86.85.30↔	Separazione di sindattilia completa con plastica di avanzamento, plastica apicale o ricostruzione dei legamenti collaterali, della mano		
86.85.40↔	Separazione di sindattilia completa con plastica di avanzamento, plastica apicale o ricostruzione dei legamenti collaterali, del piede		
86.85.50↔	Asportazione di strutture doppie in caso di sindattilia o polidattilia con ricostruzione articolare, della mano		

86.88.i4↔	Impianto o sostituzione operatori di sistema per terapia a pressione negativa in anestesia regionale o generale, endoretale	92.28.01↔	Instillazione di radionuclidi aperti in articolazioni
86.88.i5↔	Impianto o sostituzione operatori di sistema per terapia a pressione negativa in anestesia regionale o generale, su pelle e tessuto sottocutaneo	92.28.02↔	Radioiodioterapia fino a 1,2 GBq I-131, senza somministrazione di tireotropina ricombinante (rh-TSH)
86.88.i6↔	Impianto o sostituzione operatori di sistema per terapia a pressione negativa in anestesia regionale o generale, in altra sede	92.28.03↔	Radioiodioterapia fino a 1,2 GBq I-131, con somministrazione di tireotropina ricombinante (rh-TSH)
86.91↔	Asportazione di cute per innesto	92.28.04↔	Radioiodioterapia da 1,2 a meno di 5 GBq I-131, senza somministrazione di tireotropina ricombinante (rh-TSH)
86.93.09↔	Inserzione di espansore tissutale, altro	92.28.05↔	Radioiodioterapia da 1,2 a meno di 5 GBq I-131, con somministrazione di tireotropina ricombinante (rh-TSH)
86.93.21↔	Inserzione di espansore tissutale, sul capo	92.28.06↔	Radioiodioterapia da 5 GBq I-131, senza somministrazione di tireotropina ricombinante (rh-TSH)
86.93.26↔	Inserzione di espansore tissutale, sulla mano	92.28.07↔	Radioiodioterapia da 5 GBq I-131, con somministrazione di tireotropina ricombinante (rh-TSH)
86.93.2d↔	Inserzione di espansore tissutale, sul piede	92.28.11↔	Terapia con radionuclidi aperti per metastasi ossee
86.93.2e↔	Inserzione di espansore tissutale, di altra sede	92.28.13↔	Terapia radiorecettoriale con analoghi della somatostatina DOTA-coniugati
86.a2.00↔	Copertura temporanea speciale dei tessuti molli su ustione e corrosione, NAS	92.28.20↔	Radioimmunoterapia con 90Y ibritumomab tiuxetano, parenterale
86.a2.09↔	Copertura temporanea speciale dei tessuti molli su ustione e corrosione, altro	92.28.21↔	Somministrazione parenterale di iodio-131-MIBG (metaiodobenzilguanidina)
86.a2.11↔	Copertura temporanea dei tessuti molli tramite membrana riassorbibile per idrolisi, piccola, sul capo	92.28.22↔	Radioimmunoterapia con iodio-131 [I-131] tositumomab, parenterale
86.a2.16↔	Copertura temporanea dei tessuti molli tramite membrana riassorbibile per idrolisi, piccola, sulla mano	92.28.23↔	Radioimmunoterapia con altri anticorpi, parenterale
86.a2.1d↔	Copertura temporanea dei tessuti molli tramite membrana riassorbibile per idrolisi, piccola, sul piede	92.28.31↔	Radio-chemioembolizzazione endovascolare selettiva con I-131-Lipiodol
86.a2.1e↔	Copertura temporanea dei tessuti molli tramite membrana riassorbibile per idrolisi, piccola, in altra sede	92.28.32↔	Terapia endovascolare selettiva con radionuclidi (SIRT) mediante embolizzazione con microsferi marcate con ittrio-90
86.a2.21↔	Copertura temporanea dei tessuti molli tramite membrana riassorbibile per idrolisi, ampia, sul capo	92.28.33↔	Brachiterapia endovascolare con renio-188
86.a2.26↔	Copertura temporanea dei tessuti molli tramite membrana riassorbibile per idrolisi, ampia, sulla mano	92.28.99↔	Iniezione, instillazione o somministrazione per via orale di radioisotopi, altro
86.a2.2d↔	Copertura temporanea dei tessuti molli tramite membrana riassorbibile per idrolisi, ampia, sul piede	92.29.11↔	Brachiterapia interstiziale con impianto di emettitori rimovibili monoplanari, basso rateo di dose
86.a2.2e↔	Copertura temporanea dei tessuti molli tramite membrana riassorbibile per idrolisi, ampia, in altra sede	92.29.12↔	Brachiterapia interstiziale con impianto di emettitori rimovibili monoplanari, rateo di dose pulsata (pulsed dose rate)
86.b1.22↔	Sbrigliamento di unghia, matrice ungueale o plica ungueale	92.29.13↔	Brachiterapia interstiziale con impianto di emettitori rimovibili monoplanari, alto rateo di dose
86.b1.31↔	Onicoplastica	92.29.19↔	Brachiterapia interstiziale con impianto di emettitori rimovibili monoplanari, altro
92.27.00↔	Impianto o inserzione di elementi radioattivi (brachiterapia con radionuclidi chiusi), superficie corporea, altra o NAS sede di applicazione	92.29.21↔	Brachiterapia interstiziale con impianto volumetrico di emettitori rimovibili multiplanari, basso rateo di dose
92.27.10↔	Impianto o inserzione di elementi radioattivi (brachiterapia con radionuclidi chiusi), organi sessuali femminili, NAS	92.29.22↔	Brachiterapia interstiziale con impianto volumetrico di emettitori rimovibili multiplanari, rateo di dose pulsata (pulsed dose rate)
92.27.11↔	Impianto o inserzione di elementi radioattivi (brachiterapia con radionuclidi chiusi), in sede intrauterina	92.29.23↔	Brachiterapia interstiziale con impianto volumetrico di emettitori rimovibili multiplanari, alto rateo di dose
92.27.12↔	Impianto o inserzione di elementi radioattivi (brachiterapia con radionuclidi chiusi), in sede intravaginale	92.29.24↔	Brachiterapia con impianto di emettitori rimovibili multiplanari, alto rateo di dose, intraoperatoria
92.27.13↔	Impianto o inserzione di elementi radioattivi (brachiterapia con radionuclidi chiusi), in sede combinata intrauterina e intravaginale	92.29.29↔	Brachiterapia interstiziale con impianto volumetrico di emettitori rimovibili multiplanari, altro
92.27.21↔	Impianto o inserzione di elementi radioattivi (brachiterapia con radionuclidi chiusi), superficie corporea	92.29.31↔	Brachiterapia interstiziale con impianto di emettitori permanenti, fino a 10 sorgenti
92.27.22↔	Impianto o inserzione di elementi radioattivi (brachiterapia con radionuclidi chiusi), in sede intracavitaria	92.29.32↔	Brachiterapia interstiziale con impianto di emettitori permanenti, da 11 a 15 sorgenti
92.27.23↔	Impianto o inserzione di elementi radioattivi (brachiterapia con radionuclidi chiusi), in sede endoluminale	92.29.33↔	Brachiterapia interstiziale con impianto di emettitori permanenti, da 16 a 20 sorgenti
92.27.30↔	Impianto o inserzione di elementi radioattivi (brachiterapia con radionuclidi chiusi), vasi NAS	92.29.34↔	Brachiterapia interstiziale con impianto di emettitori permanenti, da 21 a 25 sorgenti
92.27.31↔	Impianto o inserzione di elementi radioattivi (brachiterapia con radionuclidi chiusi), arterie coronarie	92.29.35↔	Brachiterapia interstiziale con impianto di emettitori permanenti, da 26 a 30 sorgenti
92.27.39↔	Impianto o inserzione di elementi radioattivi (brachiterapia con radionuclidi chiusi), altri vasi	92.29.36↔	Brachiterapia interstiziale con impianto di emettitori permanenti, da 31 a 35 sorgenti
92.27.40↔	Impianto o inserzione di elementi radioattivi (brachiterapia con radionuclidi chiusi), intraoperatoria	92.29.37↔	Brachiterapia interstiziale con impianto di emettitori permanenti, da 36 a 40 sorgenti
92.27.70↔	Mouflage radioattivi, NAS	92.29.38↔	Brachiterapia interstiziale con impianto di emettitori permanenti, da 41 a 45 sorgenti
92.27.71↔	Mouflage radioattivi: costruzione e applicazione di moulage radioattivi superficiali	92.29.39↔	Brachiterapia interstiziale con impianto di emettitori permanenti, da 46 a 50 sorgenti
92.27.72↔	Mouflage radioattivi: costruzione e applicazione di applicatori non impiegati sulla superficie corporea	92.29.3a↔	Brachiterapia interstiziale con impianto di emettitori permanenti, da 51 a 55 sorgenti
92.27.73↔	Mouflage radioattivi: costruzione e applicazione di applicatori oculari	92.29.3b↔	Brachiterapia interstiziale con impianto di emettitori permanenti, da 56 a 60 sorgenti
92.27.79↔	Mouflage radioattivi, altro		
92.28.00↔	Iniezione, instillazione o somministrazione per via orale di radioisotopi, NAS		

92.29.3c↔ Brachiterapia interstiziale con impianto di emettitori permanenti, da 61 a 65 sorgenti
 92.29.3d↔ Brachiterapia interstiziale con impianto di emettitori permanenti, da 66 a 70 sorgenti

92.29.3e↔ Brachiterapia interstiziale con impianto di emettitori permanenti, da 71 sorgenti e più

Procedura W02-3

86.88.i1↔ Impianto o sostituzione operatori di sistema per terapia a pressione negativa in anestesia regionale o generale, profondi, su ossa e articolazioni delle estremità
 86.88.i2↔ Impianto o sostituzione operatori di sistema per terapia a pressione negativa in anestesia regionale o generale, profondi, su torace, mediastino e sterno
 86.88.i3↔ Impianto o sostituzione operatori di sistema per terapia a pressione negativa in anestesia regionale o generale, sull'addome aperto

86.88.i4↔ Impianto o sostituzione operatori di sistema per terapia a pressione negativa in anestesia regionale o generale, endorettale
 86.88.i5↔ Impianto o sostituzione operatori di sistema per terapia a pressione negativa in anestesia regionale o generale, su pelle e tessuto sottocutaneo
 86.88.i6↔ Impianto o sostituzione operatori di sistema per terapia a pressione negativa in anestesia regionale o generale, in altra sede

ADRG W36

Terapia intensiva complessa > 980 / 1104 punti risorse per politrauma

Terapia intensiva complessa > 980 / 1104 punti risorse

DRG W36Z

Terapia intensiva complessa > 980 / 1104 punti risorse per politrauma

ADRG W60

Politrauma, decesso < 5 giorni dopo l'ammissione

Modo di dimissione è uguale deceduto (07) e durata del soggiorno < 5 giorni

DRG W60Z

Politrauma, decesso < 5 giorni dopo l'ammissione

ADRG W61

Politrauma senza interventi significativi

Diagnosi principale nella tabella W61-1

DRG W61A

Politrauma senza interventi significativi con terapia intensiva complessa > 196 / 184 punti risorse

Almeno una Procedura nella tabella W61-3

DRG W61B

Politrauma senza interventi significativi con diagnosi complicante

Diagnosi nella tabella W61-2

DRG W61C

Politrauma senza interventi significativi

Diagnosi principale W61-1

S00.02	Traumatismo superficiale del cuoio capelluto: Formazione di vesciche (non termiche)	S00.28	Altri traumatismi superficiali della palpebra e dell'area perioculare: altra ferita
S00.03	Traumatismo superficiale del cuoio capelluto: Morso o puntura d'insetto (non velenoso)	S00.30	Traumatismo superficiale del naso: tipo di ferita non precisato
S00.04	Traumatismo superficiale del cuoio capelluto: Corpo estraneo superficiale (scheggia)	S00.31	Traumatismo superficiale del naso: Escoriazione
S00.1	Contusione della palpebra e dell'area perioculare	S00.32	Traumatismo superficiale del naso: Formazione di vesciche (non termiche)
S00.20	Altri traumatismi superficiali della palpebra e dell'area perioculare: tipo di ferita non precisato	S00.33	Traumatismo superficiale del naso: Morso o puntura d'insetto (non velenoso)
S00.21	Altri traumatismi superficiali della palpebra e dell'area perioculare: Escoriazione	S00.34	Traumatismo superficiale del naso: Corpo estraneo superficiale (scheggia)
S00.22	Altri traumatismi superficiali della palpebra e dell'area perioculare: Formazione di vesciche (non termiche)	S00.35	Traumatismo superficiale del naso: contusione
S00.23	Altri traumatismi superficiali della palpebra e dell'area perioculare: Morso o puntura d'insetto (non velenoso)	S00.38	Traumatismo superficiale del naso: altra ferita
S00.24	Altri traumatismi superficiali della palpebra e dell'area perioculare: Corpo estraneo superficiale (scheggia)	S00.40	Traumatismo superficiale dell'orecchio: tipo di ferita non precisato
		S00.41	Traumatismo superficiale dell'orecchio: Escoriazione

S00.42	Traumatismo superficiale dell'orecchio: Formazione di vesciche (non termiche)	S01.52	Ferita aperta: Mucosa della guancia
S00.43	Traumatismo superficiale dell'orecchio: Morso o puntura d'insetto (non velenoso)	S01.53	Ferita aperta: Gengiva (processo alveolare)
S00.44	Traumatismo superficiale dell'orecchio: Corpo estraneo superficiale (scheggia)	S01.54	Ferita aperta: Lingua e pavimento orale
S00.45	Traumatismo superficiale dell'orecchio: contusione	S01.55	Ferita aperta: Palato
S00.48	Traumatismo superficiale dell'orecchio: altra ferita	S01.59	Ferita aperta: Altre e multiple parti del labbro e della cavità orale
S00.50	Traumatismo superficiale del labbro e della cavità orale: tipo di ferita non precisato	S01.7	Ferite aperte multiple della testa
S00.51	Traumatismo superficiale del labbro e della cavità orale: Escoriazione	S01.80	Ferita aperta di altre parti della testa, non specificata
S00.52	Traumatismo superficiale del labbro e della cavità orale: Formazione di vesciche (non termiche)	S01.83	Ferita aperta (qualsiasi parte della testa) in collegamento con traumatismo intracranico
S00.53	Traumatismo superficiale del labbro e della cavità orale: Morso o puntura d'insetto (non velenoso)	S01.84	Danno ai tessuti molli di primo grado su frattura o lussazione chiusa della testa
S00.54	Traumatismo superficiale del labbro e della cavità orale: Corpo estraneo superficiale (scheggia)	S01.85	Danno ai tessuti molli di secondo grado su frattura o lussazione chiusa della testa
S00.55	Traumatismo superficiale del labbro e della cavità orale: contusione	S01.86	Danno ai tessuti molli di terzo grado su frattura o lussazione chiusa della testa
S00.58	Traumatismo superficiale del labbro e della cavità orale: altra ferita	S01.87	Danno ai tessuti molli di primo grado su frattura o lussazione aperta della testa
S00.7	Traumatismi superficiali multipli della testa	S01.88	Danno ai tessuti molli di secondo grado su frattura o lussazione aperta della testa
S00.80	Traumatismo superficiale di altre parti della testa: tipo di ferita non precisato	S01.89	Danno ai tessuti molli di terzo grado su frattura o lussazione aperta della testa
S00.81	Traumatismo superficiale di altre parti della testa: Escoriazione	S01.9	Ferita aperta della testa, sede non specificata
S00.82	Traumatismo superficiale di altre parti della testa: Formazione di vesciche (non termiche)	S02.0	Frattura della volta cranica
S00.83	Traumatismo superficiale di altre parti della testa: Morso o puntura d'insetto (non velenoso)	S02.1	Frattura della base cranica
S00.84	Traumatismo superficiale di altre parti della testa: Corpo estraneo superficiale (scheggia)	S02.2	Frattura delle ossa nasali
S00.85	Traumatismo superficiale di altre parti della testa: contusione	S02.3	Frattura del pavimento dell'orbita
S00.88	Traumatismo superficiale di altre parti della testa: altra ferita	S02.4	Frattura dello zigomatico e del mascellare superiore
S00.90	Traumatismo superficiale della testa, sede non specificata: tipo di ferita non precisato	S02.5	Frattura di dente
S00.91	Traumatismo superficiale della testa, sede non specificata: Escoriazione	S02.60	Frattura della mandibola: Parte non specificata
S00.92	Traumatismo superficiale della testa, sede non specificata: Formazione di vesciche (non termiche)	S02.61	Frattura della mandibola: Processo condileo
S00.93	Traumatismo superficiale della testa, sede non specificata: Morso o puntura d'insetto (non velenoso)	S02.62	Frattura della mandibola: Sottocondiloidea
S00.94	Traumatismo superficiale della testa, sede non specificata: Corpo estraneo superficiale (scheggia)	S02.63	Frattura della mandibola: Processo coronoideo
S00.95	Traumatismo superficiale della testa, sede non specificata: contusione	S02.64	Frattura della mandibola: Ramo mandibolare, parte non specificata
S00.98	Traumatismo superficiale della testa, sede non specificata: altra ferita	S02.65	Frattura della mandibola: Angolo mandibolare
S01.0	Ferita aperta del cuoio capelluto	S02.66	Frattura della mandibola: Sinfisi mandibolare
S01.1	Ferita aperta della palpebra e dell'area perioculare	S02.67	Frattura della mandibola: Parte alveolare
S01.20	Ferita aperta del naso: Parte non specificata	S02.68	Frattura della mandibola: Corpo mandibolare, altre e non specificate parti
S01.21	Ferita aperta: Cute esterna del naso	S02.69	Frattura della mandibola: Parti multiple
S01.22	Ferita aperta: Narici	S02.7	Fratture multiple interessanti cranio e ossa facciali
S01.23	Ferita aperta: Setto nasale	S02.8	Fratture di altre ossa craniche e facciali
S01.29	Ferita aperta: Altre e multiple parti del naso	S02.9	Frattura di ossa craniche o facciali, sede non specificata
S01.30	Ferita aperta dell'orecchio: Parte non specificata	S03.0	Lussazione di osso mascellare
S01.31	Ferita aperta: Padiglione auricolare	S03.1	Lussazione della cartilagine del setto nasale
S01.33	Ferita aperta: Trago	S03.2	Lussazione di dente
S01.34	Ferita aperta: Condotto uditivo esterno	S03.3	Lussazione di altre e non specificate parti della testa
S01.35	Ferita aperta: Tuba di Eustachio	S03.4	Distorsione e distrazione di mascellare
S01.36	Ferita aperta: Catena ossicolare	S03.5	Distorsione e distrazione di articolazioni e legamenti di altre e non specificate parti della testa
S01.37	Ferita aperta: Timpano	S04.0	Traumatismo del nervo ottico e delle vie ottiche
S01.38	Ferita aperta: Orecchio interno	S04.1	Traumatismo del nervo oculomotore
S01.39	Ferita aperta: Altre e multiple parti dell'orecchio e delle strutture uditive	S04.2	Traumatismo del nervo trocleare
S01.41	Ferita aperta: Guancia	S04.3	Traumatismo del nervo trigemino
S01.42	Ferita aperta: Area mascellare	S04.4	Traumatismo del nervo abducente
S01.43	Ferita aperta: Area mandibolare	S04.5	Traumatismo del nervo facciale
S01.49	Ferita aperta: Altre e multiple parti della guancia e dell'area temporomandibolare	S04.6	Traumatismo del nervo statoacustico
S01.50	Ferita aperta: Bocca, parte non specificata	S04.7	Traumatismo del nervo accessorio
S01.51	Ferita aperta: Labbro	S04.8	Traumatismo di altri nervi cranici
		S04.9	Traumatismo di nervo cranico non specificato
		S05.0	Traumatismo della congiuntiva e abrasione corneale senza menzione di corpo estraneo
		S05.1	Contusione del globo oculare e dei tessuti orbitari
		S05.2	Lacerazione e rottura oculari con prolasso o perdita di tessuto intraoculare
		S05.3	Lacerazione oculare senza prolasso o perdita di tessuto intraoculare
		S05.4	Ferita penetrante dell'orbita con o senza corpo estraneo
		S05.5	Ferita penetrante del globo oculare con corpo estraneo
		S05.6	Ferita penetrante del globo oculare senza corpo estraneo
		S05.7	Avulsione dell'occhio

S05.8	Altri traumatismi dell'occhio e dell'orbita	S12.0	Frattura della prima vertebra cervicale
S05.9	Traumatismo dell'occhio e dell'orbita, non specificato	S12.1	Frattura della seconda vertebra cervicale
S06.1	Edema cerebrale traumatico	S12.21	Frattura della terza vertebra cervicale
S06.20	Traumatismo cerebrale e cerebellare diffuso, non specificato	S12.22	Frattura della quarta vertebra cervicale
S06.21	Contusioni cerebrali diffuse	S12.23	Frattura della quinta vertebra cervicale
S06.22	Contusioni cerebellari diffuse	S12.24	Frattura della sesta vertebra cervicale
S06.23	Ematomi intracerebrali e cerebellari multipli	S12.25	Frattura della settima vertebra cervicale
S06.28	Altri traumatismi cerebrali e cerebellari diffusi	S12.7	Fratture multiple della colonna cervicale
S06.30	Traumatismo cerebrale e cerebellare focale, non specificato	S12.8	Frattura di altre parti del collo
S06.31	Contusione cerebrale focale	S12.9	Frattura del collo, parte non specificata
S06.32	Contusione cerebellare focale	S13.0	Rottura traumatica di disco intervertebrale cervicale
S06.33	Ematoma cerebrale focale	S13.10	Lussazione di vertebra cervicale: Livello non specificato
S06.34	Ematoma cerebellare focale	S13.11	Lussazione di vertebra cervicale: C1/C2
S06.38	Altri traumatismi cerebrali e cerebellari focali	S13.12	Lussazione di vertebra cervicale: C2/C3
S06.4	Emorragia epidurale	S13.13	Lussazione di vertebra cervicale: C3/C4
S06.5	Emorragia subdurale traumatica	S13.14	Lussazione di vertebra cervicale: C4/C5
S06.6	Emorragia subaracnoidea traumatica	S13.15	Lussazione di vertebra cervicale: C5/C6
S06.8	Altri traumatismi intracranici	S13.16	Lussazione di vertebra cervicale: C6/C7
S07.0	Traumatismo da schiacciamento del viso	S13.17	Lussazione di vertebra cervicale: C7/D1
S07.1	Traumatismo da schiacciamento del cranio	S13.18	Lussazione di vertebra cervicale: Altro
S07.8	Traumatismo da schiacciamento di altre parti della testa	S13.2	Lussazione di altra e non specificata parte del collo
S07.9	Traumatismo da schiacciamento della testa, parte non specificata	S13.3	Lussazioni multiple del collo
S08.0	Avulsione del cuoio capelluto	S13.4	Distorsione e distrazione della colonna cervicale
S08.1	Amputazione traumatica dell'orecchio	S13.5	Distorsione e distrazione dell'area tiroidea
S08.8	Amputazione traumatica di altre parti della testa	S13.6	Distorsione e distrazione di articolazioni e legamenti di altra e non specificata parte del collo
S08.9	Amputazione traumatica di parte della testa non specificata	S14.0	Contusione ed edema del midollo spinale cervicale
S09.0	Traumatismo di vasi sanguigni della testa non classificato altrove	S14.10	Traumatismi del midollo spinale cervicale, non specificati
S09.1	Traumatismo di muscolo e tendine della testa	S14.11	Lesione completa del midollo spinale cervicale
S09.2	Rottura traumatica della membrana timpanica	S14.12	Lesione centrale del midollo cervicale (lesione incompleta del midollo spinale)
S09.7	Traumatismi multipli della testa	S14.13	Altra lesione incompleta del midollo spinale cervicale
S10.12	Altri e non specificati traumatismi superficiali della gola: Formazione di vesciche (non termiche)	S14.2	Traumatismo di radice nervosa della colonna cervicale
S10.13	Altri e non specificati traumatismi superficiali della gola: Morso o puntura d'insetto (non velenoso)	S14.3	Traumatismo del plesso brachiale
S10.14	Altri e non specificati traumatismi superficiali della gola: Corpo estraneo superficiale (scheggia)	S14.4	Traumatismo di nervi periferici del collo
S10.7	Traumatismi superficiali multipli del collo	S14.5	Traumatismo di nervi simpatici cervicali
S10.82	Traumatismo superficiale di altre parti del collo: Formazione di vesciche (non termiche)	S14.6	Traumatismo di altri e non specificati nervi del collo
S10.83	Traumatismo superficiale di altre parti del collo: Morso o puntura d'insetto (non velenoso)	S14.70	Traumatismo del midollo spinale cervicale: Livello non specificato
S10.84	Traumatismo superficiale di altre parti del collo: Corpo estraneo superficiale (scheggia)	S14.71	Traumatismo del midollo spinale: C1
S10.92	Traumatismo superficiale del collo, parte non specificata: Formazione di vesciche (non termiche)	S14.72	Traumatismo del midollo spinale: C2
S10.93	Traumatismo superficiale del collo, parte non specificata: Morso o puntura d'insetto (non velenoso)	S14.73	Traumatismo del midollo spinale: C3
S10.94	Traumatismo superficiale del collo, parte non specificata: Corpo estraneo superficiale (scheggia)	S14.74	Traumatismo del midollo spinale: C4
S11.01	Ferita aperta: Laringe	S14.75	Traumatismo del midollo spinale: C5
S11.02	Ferita aperta: Trachea, parte cervicale	S14.76	Traumatismo del midollo spinale: C6
S11.1	Ferita aperta interessante la ghiandola tiroide	S14.77	Traumatismo del midollo spinale: C7
S11.21	Ferita aperta: Faringe	S14.78	Traumatismo del midollo spinale: C8
S11.22	Ferita aperta: Esofago, parte cervicale	S15.00	Traumatismo: Arteria carotide, parte non specificata
S11.7	Ferite aperte multiple del collo	S15.01	Traumatismo: Arteria carotide comune
S11.80	Ferita aperta di altre parti del collo, non specificata	S15.02	Traumatismo: Arteria carotide esterna
S11.84	Danno ai tessuti molli di primo grado su frattura o lussazione chiusa del collo	S15.03	Traumatismo: Arteria carotide interna
S11.85	Danno ai tessuti molli di secondo grado su frattura o lussazione chiusa del collo	S15.1	Traumatismo dell'arteria vertebrale
S11.86	Danno ai tessuti molli di terzo grado su frattura o lussazione chiusa del collo	S15.2	Traumatismo della vena giugulare esterna
S11.87	Danno ai tessuti molli di primo grado su frattura o lussazione aperta del collo	S15.3	Traumatismo della vena giugulare interna
S11.88	Danno ai tessuti molli di secondo grado su frattura o lussazione aperta del collo	S15.7	Traumatismo di vasi sanguigni multipli a livello del collo
S11.89	Danno ai tessuti molli di terzo grado su frattura o lussazione aperta del collo	S15.8	Traumatismo di altri vasi sanguigni a livello del collo
S11.9	Ferita aperta del collo, parte non specificata	S15.9	Traumatismo di vaso non specificato a livello del collo
		S16	Traumatismo di muscoli e di tendini a livello del collo
		S17.0	Traumatismo da schiacciamento di laringe e trachea
		S17.8	Traumatismo da schiacciamento di altre parti del collo
		S17.9	Traumatismo da schiacciamento del collo, parte non specificata
		S18	Amputazione traumatica a livello del collo
		S19.7	Traumatismi multipli del collo
		S20.12	Altri e non specificati traumatismi superficiali della mammella: Formazione di vesciche (non termiche)
		S20.13	Altri e non specificati traumatismi superficiali della mammella: Morso o puntura d'insetto (non velenoso)
		S20.14	Altri e non specificati traumatismi superficiali della mammella: Corpo estraneo superficiale (scheggia)
		S20.32	Altri traumatismi superficiali della parete anteriore del torace: Formazione di vesciche (non termiche)

S20.33	Altri traumatismi superficiali della parete anteriore del torace: Morso o puntura d'insetto (non velenoso)	S23.4	Distorsione e distrazione delle costole e dello sterno
S20.34	Altri traumatismi superficiali della parete anteriore del torace: Corpo estraneo superficiale (scheggia)	S23.5	Distorsione e distrazione di altre e non specificate parti del torace
S20.42	Altri traumatismi superficiali della parete posteriore del torace: Formazione di vesciche (non termiche)	S24.0	Commozione ed edema del midollo spinale dorsale
S20.43	Altri traumatismi superficiali della parete posteriore del torace: Morso o puntura d'insetto (non velenoso)	S24.10	Traumatismi del midollo spinale dorsale, non specificati
S20.44	Altri traumatismi superficiali della parete posteriore del torace: Corpo estraneo superficiale (scheggia)	S24.11	Lesione completa del midollo spinale dorsale
S20.82	Traumatismo superficiale di altra e non specificata parte del torace: Formazione di vesciche (non termiche)	S24.12	Lesione incompleta del midollo spinale dorsale
S20.83	Traumatismo superficiale di altra e non specificata parte del torace: Morso o puntura d'insetto (non velenoso)	S24.2	Traumatismo di radice nervosa della colonna dorsale
S20.84	Traumatismo superficiale di altra e non specificata parte del torace: Corpo estraneo superficiale (scheggia)	S24.3	Traumatismo di nervi periferici del torace
S20.85	Traumatismo superficiale di altra e non specificata parte del torace: contusione	S24.4	Traumatismo di nervi simpatici toracici
S21.0	Ferita aperta della mammella	S24.5	Traumatismo di altri nervi del torace
S21.1	Ferita aperta della parete anteriore del torace	S24.6	Traumatismo di nervo del torace non specificato
S21.2	Ferita aperta della parete posteriore del torace	S24.70	Traumatismo del midollo spinale dorsale: Livello non specificato
S21.7	Ferite aperte multiple della parete toracica	S24.71	Traumatismo del midollo spinale: D1
S21.80	Ferita aperta di altre parti del torace, non specificata	S24.72	Traumatismo del midollo spinale: D2/D3
S21.83	Ferita aperta (qualsiasi parte del torace) in collegamento con traumatismo intratoracico	S24.73	Traumatismo del midollo spinale: D4/D5
S21.84	Danno ai tessuti molli di primo grado su frattura o lussazione chiusa del torace	S24.74	Traumatismo del midollo spinale: D6/D7
S21.85	Danno ai tessuti molli di secondo grado su frattura o lussazione chiusa del torace	S24.75	Traumatismo del midollo spinale: D8/D9
S21.86	Danno ai tessuti molli di terzo grado su frattura o lussazione chiusa del torace	S24.76	Traumatismo del midollo spinale: D10/D11
S21.87	Danno ai tessuti molli di primo grado su frattura o lussazione aperta del torace	S24.77	Traumatismo del midollo spinale: D12
S21.88	Danno ai tessuti molli di secondo grado su frattura o lussazione aperta del torace	S25.0	Traumatismo dell'aorta toracica
S21.89	Danno ai tessuti molli di terzo grado su frattura o lussazione aperta del torace	S25.1	Traumatismo dell'arteria anonima o succlavia
S21.9	Ferita aperta del torace, parte non specificata	S25.2	Traumatismo della vena cava superiore
S22.00	Frattura di vertebra dorsale: Livello non specificato	S25.3	Traumatismo della vena anonima o succlavia
S22.01	Frattura di vertebra dorsale: D1 e D2	S25.4	Traumatismo di vasi sanguigni polmonari
S22.02	Frattura di vertebra dorsale: D3 e D4	S25.5	Traumatismo di vasi sanguigni intercostali
S22.03	Frattura di vertebra dorsale: D5 e D6	S25.7	Traumatismo di vasi sanguigni multipli del torace
S22.04	Frattura di vertebra dorsale: D7 e D8	S25.8	Traumatismo di altri vasi sanguigni del torace
S22.05	Frattura di vertebra dorsale: D9 e D10	S25.9	Traumatismo di vaso sanguigno non specificato del torace
S22.06	Frattura di vertebra dorsale: D11 e D12	S26.0	Traumatismo del cuore con emopericardio
S22.1	Fratture multiple della colonna dorsale	S26.81	Contusione del cuore
S22.2	Frattura dello sterno	S26.82	Lacerazione del cuore senza apertura di cavità cardiaca
S22.31	Frattura della prima costola	S26.83	Lacerazione del cuore con apertura di cavità cardiaca
S22.32	Frattura di altra costola	S26.88	Altri traumatismi del cuore
S22.40	Fratture multiple delle costole: Non specificate	S26.9	Traumatismo del cuore non specificato
S22.41	Fratture multiple delle costole: Con coinvolgimento della prima costola	S27.0	Pneumotorace traumatico
S22.42	Fratture multiple delle costole: Con coinvolgimento di due costole	S27.1	Emotorace traumatico
S22.43	Fratture multiple delle costole: Con coinvolgimento di tre costole	S27.2	Emopneumotorace traumatico
S22.44	Fratture multiple delle costole: Con coinvolgimento di quattro e più costole	S27.31	Contusione ed ematoma del polmone
S22.5	Lembo toracico mobile [flail chest]	S27.32	Lacerazione del polmone
S22.8	Frattura di altre parti di ossa del torace	S27.38	Altri e non specificati traumatismi del polmone
S22.9	Frattura di ossa del torace, parte non specificata	S27.4	Traumatismo di bronco
S23.0	Rottura traumatica di disco intervertebrale toracico	S27.5	Traumatismo della trachea toracica
S23.10	Lussazione di vertebra dorsale: Livello non specificato	S27.6	Traumatismo della pleura
S23.11	Lussazione di vertebra dorsale: D1/D2 e D2/D3	S27.7	Traumatismi multipli di organi intratoracici
S23.12	Lussazione di vertebra dorsale: D3/D4 e D4/D5	S27.81	Traumatismo: Diaframma
S23.13	Lussazione di vertebra dorsale: D5/D6 e D6/D7	S27.82	Traumatismo: Dotto toracico
S23.14	Lussazione di vertebra dorsale: D7/D8 e D8/D9	S27.83	Traumatismo: Esofago, parte toracica
S23.15	Lussazione di vertebra dorsale: D9/D10 e D10/D11	S27.84	Traumatismo: Timo
S23.16	Lussazione di vertebra dorsale: D11/D12	S27.88	Traumatismo: Altri organi intratoracici specificati
S23.17	Lussazione di vertebra dorsale: D12/L1	S27.9	Traumatismo di organo intratoracico non specificato
S23.2	Lussazione di altre e non specificate parti del torace	S28.0	Trauma toracico da schiacciamento
S23.3	Distorsione e distrazione della colonna dorsale	S28.1	Amputazione traumatica di parte del torace
		S29.0	Traumatismo di muscoli e di tendini a livello del torace
		S29.7	Traumatismi multipli del torace
		S30.82	Altri traumatismi superficiali dell'addome, della regione lombosacrale e della pelvi: Formazione di vesciche (non termiche)
		S30.83	Altri traumatismi superficiali dell'addome, della regione lombosacrale e della pelvi: Morso o puntura d'insetto (non velenoso)
		S30.84	Altri traumatismi superficiali dell'addome, della regione lombosacrale e della pelvi: Corpo estraneo superficiale (scheggia)
		S30.92	Traumatismo superficiale dell'addome, della regione lombosacrale e della pelvi, parte non specificata: Formazione di vesciche (non termiche)
		S30.93	Traumatismo superficiale dell'addome, della regione lombosacrale e della pelvi, parte non specificata: Morso o puntura d'insetto (non velenoso)

S30.94	Traumatismo superficiale dell'addome, della regione lombosacrale e della pelvi, parte non specificata: Corpo estraneo superficiale (scheggia)	S34.6	Traumatismo di nervo(i) periferico(i) dell'addome, della regione lombosacrale e della pelvi
S31.0	Ferita aperta della regione lombosacrale e della pelvi	S34.70	Traumatismo del midollo spinale lombosacrale: Livello non specificato
S31.1	Ferita aperta della parete addominale	S34.71	Traumatismo del midollo spinale: L1
S31.2	Ferita aperta del pene	S34.72	Traumatismo del midollo spinale: L2
S31.3	Ferita aperta dello scroto e dei testicoli	S34.73	Traumatismo del midollo spinale: L3
S31.4	Ferita aperta della vagina e della vulva	S34.74	Traumatismo del midollo spinale: L4
S31.5	Ferita aperta di altri e non specificati organi genitali esterni	S34.75	Traumatismo del midollo spinale: L5
S31.7	Ferite aperte multiple dell'addome, della regione lombosacrale e della pelvi	S34.76	Traumatismo del midollo spinale: S1
S31.80	Ferita aperta di altre e non specificate parti dell'addome	S34.77	Traumatismo del midollo spinale: S2-S5
S31.83	Ferita aperta (qualsiasi parte dell'addome, dei lombi e della pelvi) in collegamento con traumatismo intraaddominale	S34.8	Traumatismo di altri e non specificati nervi a livello dell'addome, della regione lombosacrale e della pelvi
S31.84	Danno ai tessuti molli di primo grado su frattura o lussazione chiusa della colonna lombare e della pelvi	S35.0	Traumatismo dell'aorta addominale
S31.85	Danno ai tessuti molli di secondo grado su frattura o lussazione chiusa della colonna lombare e della pelvi	S35.1	Traumatismo della vena cava inferiore
S31.86	Danno ai tessuti molli di terzo grado su frattura o lussazione chiusa della colonna lombare e della pelvi	S35.2	Traumatismo del tronco celiaco o dell'arteria mesenterica
S31.87	Danno ai tessuti molli di primo grado su frattura o lussazione aperta della colonna lombare e della pelvi	S35.3	Traumatismo della vena porta o della vena splenica
S31.88	Danno ai tessuti molli di secondo grado su frattura o lussazione aperta della colonna lombare e della pelvi	S35.4	Traumatismo di vaso sanguigno renale
S31.89	Danno ai tessuti molli di terzo grado su frattura o lussazione aperta della colonna lombare e della pelvi	S35.5	Traumatismo di vaso sanguigno iliaco
S32.00	Frattura di vertebra lombare: Livello non specificato	S35.7	Traumatismo di vasi sanguigni multipli a livello dell'addome, della regione lombosacrale e della pelvi
S32.01	Frattura di vertebra lombare: L1	S35.8	Traumatismo di altri vasi sanguigni a livello dell'addome, della regione lombosacrale e della pelvi
S32.02	Frattura di vertebra lombare: L2	S35.9	Traumatismo di vaso sanguigno non specificato a livello dell'addome, della regione lombosacrale e della pelvi
S32.03	Frattura di vertebra lombare: L3	S36.00	Traumatismo della milza, non specificato
S32.04	Frattura di vertebra lombare: L4	S36.01	Ematoma della milza
S32.05	Frattura di vertebra lombare: L5	S36.02	Lacerazione capsulare della milza, senza lacerazione maggiore del parenchima
S32.1	Frattura del sacro	S36.03	Lacerazione della milza con coinvolgimento del parenchima
S32.2	Frattura del coccige	S36.04	Massiccia rottura parenchimale della milza
S32.3	Frattura dell'osso iliaco	S36.08	Altro traumatismo della milza
S32.4	Frattura dell'acetabolo	S36.10	Traumatismo del fegato, non specificato
S32.5	Frattura del pube	S36.11	Contusione ed ematoma del fegato
S32.7	Fratture multiple della colonna lombare e della pelvi	S36.12	Lacerazione del fegato, non specificata
S32.81	Frattura: Ischio	S36.13	Lieve lacerazione del fegato
S32.82	Frattura: Colonna lombare e sacro, parte non specificata	S36.14	Moderata lacerazione del fegato
S32.83	Frattura: Pelvi, parte non specificata	S36.15	Grave lacerazione del fegato
S32.89	Frattura: Altre e multiple parti della pelvi	S36.16	Altro traumatismo del fegato
S33.0	Rottura traumatica di disco intervertebrale lombare	S36.17	Traumatismo: Colecisti
S33.10	Lussazione di vertebra lombare: Livello non specificato	S36.18	Traumatismo: Dotto biliare
S33.11	Lussazione di vertebra lombare: L1/L2	S36.20	Traumatismo del pancreas: Parte non specificata
S33.12	Lussazione di vertebra lombare: L2/L3	S36.21	Traumatismo del pancreas: Testa
S33.13	Lussazione di vertebra lombare: L3/L4	S36.22	Traumatismo del pancreas: Corpo
S33.14	Lussazione di vertebra lombare: L4/L5	S36.23	Traumatismo del pancreas: Coda
S33.15	Lussazione di vertebra lombare: L5/S1	S36.29	Traumatismo del pancreas: Altre e multiple parti
S33.2	Lussazione delle articolazioni sacroiliache e sacrococcigea	S36.3	Traumatismo dello stomaco
S33.3	Lussazione di altre e non specificate parti della colonna vertebrale lombare e della pelvi	S36.40	Traumatismo: Intestino tenue, parte non specificata
S33.4	Rottura traumatica della sinfisi pubica	S36.41	Traumatismo: Duodeno
S33.50	Distorsione e distrazione della colonna vertebrale lombare, non specificata	S36.49	Traumatismo: Altre e multiple parti dell'intestino tenue
S33.51	Distorsione e distrazione dell'articolazione lombosacrale e suoi legamenti	S36.50	Traumatismo: Colon, parte non specificata
S33.6	Distorsione e distrazione dell'articolazione sacroiliaca	S36.51	Traumatismo: Colon ascendente
S33.7	Distorsione e distrazione di altre e non specificate parti della colonna vertebrale lombare e della pelvi	S36.52	Traumatismo: Colon trasverso
S34.0	Contusione ed edema del midollo spinale lombare	S36.53	Traumatismo: Colon discendente
S34.10	Lesione completa del midollo spinale lombare	S36.54	Traumatismo: Colon sigmoideo
S34.11	Lesione incompleta del midollo spinale lombare	S36.59	Traumatismo: Altre e multiple parti del colon
S34.18	Altro traumatismo del midollo spinale lombare	S36.6	Traumatismo del retto
S34.2	Traumatismo di radice nervosa della colonna lombare e sacrale	S36.7	Traumatismo di organi multipli intraaddominali
S34.30	Sindrome della cauda equina traumatica completa	S36.81	Traumatismo: Peritoneo
S34.31	Sindrome della cauda equina traumatica incompleta	S36.82	Traumatismo: Mesentere
S34.38	Altri e non specificati traumatismi della cauda equina	S36.83	Traumatismo: Retroperitoneo
S34.4	Traumatismo del plesso lombosacrale	S36.88	Traumatismo: Altri organi intraaddominali
S34.5	Traumatismo di nervi simpatici lombari, sacrali e pelvici	S36.9	Traumatismo di organo intraaddominale non specificato
		S37.00	Traumatismo del rene, non specificato
		S37.01	Contusione ed ematoma del rene
		S37.02	Lacerazione del rene
		S37.03	Rottura completa del parenchima renale
		S37.1	Traumatismo dell'uretere
		S37.20	Traumatismo della vescica, non specificato
		S37.21	Contusione della vescica
		S37.22	Rottura della vescica

S37.28	Altro traumatismo della vescica	S42.40	Frattura dell'estremità distale dell'omero: Parte non specificata
S37.30	Traumatismo dell'uretra: Non specificato	S42.41	Frattura dell'estremità distale dell'omero: Sovracondiloidea
S37.31	Traumatismo dell'uretra: Parte membranosa	S42.42	Frattura dell'estremità distale dell'omero: Epicondilo laterale
S37.32	Traumatismo dell'uretra: Parte spongiosa	S42.43	Frattura dell'estremità distale dell'omero: Epicondilo mediale
S37.33	Traumatismo dell'uretra: Parte prostatica	S42.44	Frattura dell'estremità distale dell'omero: Epicondili, epicondili, non specificato
S37.38	Traumatismo dell'uretra: Altre parti		
S37.4	Traumatismo dell'ovaio	S42.45	Frattura dell'estremità distale dell'omero: Transcondiloidea (a T o a Y)
S37.5	Traumatismo della tuba di Falloppio		
S37.6	Traumatismo dell'utero	S42.49	Frattura dell'estremità distale dell'omero: Altre e multiple parti
S37.7	Traumatismo di organi multipli pelvici	S42.7	Fratture multiple della clavicola, della scapola e dell'omero
S37.81	Traumatismo: Surrenale	S42.8	Frattura di altre parti della spalla e del braccio
S37.82	Traumatismo: Prostata	S42.9	Frattura del cingolo scapolare, parte non specificata
S37.83	Traumatismo: Vescicola seminale	S43.00	Lussazione dell'articolazione della spalla, non specificata
S37.84	Traumatismo: Dotto deferente	S43.01	Lussazione anteriore dell'omero
S37.88	Traumatismo: Altri organi pelvici	S43.02	Lussazione posteriore dell'omero
S37.9	Traumatismo di organo pelvico o urinario non specificato	S43.03	Lussazione inferiore dell'omero
S38.0	Traumatismo da schiacciamento di organi genitali esterni	S43.08	Lussazione di altre parti della spalla
S38.1	Traumatismo da schiacciamento di altre e non specificate parti dell'addome, della regione lombosacrale e della pelvi	S43.1	Lussazione dell'articolazione acromioclaveare
		S43.2	Lussazione dell'articolazione sternoclaveare
S38.2	Amputazione traumatica di organi genitali esterni	S43.3	Lussazione di altre e non specificate parti del cingolo della spalla
S38.3	Amputazione traumatica di altre e non specificate parti dell'addome, della regione lombosacrale e della pelvi	S43.4	Distorsione e distrazione dell'articolazione della spalla
S39.0	Traumatismo di muscoli e di tendini dell'addome, della regione lombosacrale e della pelvi	S43.5	Distorsione e distrazione dell'articolazione acromioclaveare
		S43.6	Distorsione e distrazione dell'articolazione sternoclaveare
S39.6	Traumatismo di organo(i) intraaddominale(i) con organo(i) intrapelvico(i)	S43.7	Distorsione e distrazione di altre e non specificate parti del cingolo della spalla
S39.7	Altri traumasmi multipli dell'addome, della regione lombosacrale e della pelvi	S44.0	Traumatismo del nervo ulnare a livello del braccio
S39.80	Frattura del pene	S44.1	Traumatismo del nervo mediano a livello del braccio
S40.82	Altri traumasmi superficiali della spalla e del braccio: Formazione di vesciche (non termiche)	S44.2	Traumatismo del nervo radiale a livello del braccio
S40.83	Altri traumasmi superficiali della spalla e del braccio: Morso o puntura d'insetto (non velenoso)	S44.3	Traumatismo del nervo ascellare
S40.84	Altri traumasmi superficiali della spalla e del braccio: Corpo estraneo superficiale (scheggia)	S44.4	Traumatismo del nervo muscolocutaneo
S41.0	Ferita aperta della spalla	S44.5	Traumatismo di nervo sensitivo cutaneo a livello della spalla e del braccio
S41.1	Ferita aperta del braccio	S44.7	Traumatismo di nervi multipli a livello della spalla e del braccio
S41.7	Ferite aperte multiple della spalla e del braccio	S44.8	Traumatismo di altri nervi a livello della spalla e del braccio
S41.80	Ferita aperta non specificata di altre e non specificate parti del cingolo scapolare	S44.9	Traumatismo di nervo non specificato a livello della spalla e del braccio
S41.84	Danno ai tessuti molli di primo grado su frattura o lussazione chiusa del braccio	S45.0	Traumatismo dell'arteria ascellare
S41.85	Danno ai tessuti molli di secondo grado su frattura o lussazione chiusa del braccio	S45.1	Traumatismo dell'arteria brachiale
S41.86	Danno ai tessuti molli di terzo grado su frattura o lussazione chiusa del braccio	S45.2	Traumatismo della vena ascellare o brachiale
S41.87	Danno ai tessuti molli di primo grado su frattura o lussazione aperta del braccio	S45.3	Traumatismo di vena superficiale a livello della spalla e del braccio
S41.88	Danno ai tessuti molli di secondo grado su frattura o lussazione aperta del braccio	S45.7	Traumatismo di vasi sanguigni multipli a livello della spalla e del braccio
S41.89	Danno ai tessuti molli di terzo grado su frattura o lussazione aperta del braccio	S45.8	Traumatismo di altri vasi sanguigni a livello della spalla e del braccio
S42.00	Frattura della clavicola: Parte non specificata	S45.9	Traumatismo di vaso sanguigno non specificato a livello della spalla e del braccio
S42.01	Frattura della clavicola: Terzo mediale	S46.0	Traumatismo dei muscoli e dei tendini della cuffia dei rotatori della spalla
S42.02	Frattura della clavicola: Terzo centrale	S46.1	Traumatismo del muscolo e del tendine del capo lungo del bicipite
S42.03	Frattura della clavicola: Terzo laterale	S46.2	Traumatismo del muscolo e del tendine di altre parti del bicipite
S42.09	Frattura della clavicola: Multipla	S46.3	Traumatismo del muscolo e del tendine del tricipite
S42.10	Frattura della scapola: Parte non specificata	S46.7	Traumatismo di muscoli e tendini multipli a livello della spalla e del braccio
S42.11	Frattura della scapola: Corpo	S46.8	Traumatismo di altri muscoli e tendini a livello della spalla e del braccio
S42.12	Frattura della scapola: Acromion	S46.9	Traumatismo di muscolo e tendine non specificati a livello della spalla e del braccio
S42.13	Frattura della scapola: Processo coracoideo	S47	Traumatismo da schiacciamento della spalla e del braccio
S42.14	Frattura della scapola: Cavità glenoidea e collo della scapola	S48.0	Amputazione traumatica dell'articolazione della spalla
S42.19	Frattura della scapola: Multipla	S48.1	Amputazione traumatica tra la spalla e il gomito
S42.20	Frattura dell'estremità superiore dell'omero: Parte non specificata	S48.9	Amputazione traumatica della spalla e del braccio, livello non specificato
S42.21	Frattura dell'estremità superiore dell'omero: Testa	S49.7	Traumasmi multipli della spalla e del braccio
S42.22	Frattura dell'estremità superiore dell'omero: Collo chirurgico	S50.82	Altri traumasmi superficiali dell'avambraccio: Formazione di vesciche (non termiche)
S42.23	Frattura dell'estremità superiore dell'omero: Collo anatomico		
S42.24	Frattura dell'estremità superiore dell'omero: Tubercolo maggiore	S50.83	Altri traumasmi superficiali dell'avambraccio: Morso o puntura d'insetto (non velenoso)
S42.29	Frattura dell'estremità superiore dell'omero: Altre e multiple parti		
S42.3	Frattura della diafisi dell'omero		

S50.84	Altri traumatismi superficiali dell'avambraccio: Corpo estraneo superficiale (scheggia)	S55.0	Traumatismo dell'arteria ulnare a livello dell'avambraccio
S51.0	Ferita aperta del gomito	S55.1	Traumatismo dell'arteria radiale a livello dell'avambraccio
S51.7	Ferite aperte multiple dell'avambraccio	S55.2	Traumatismo di vena a livello dell'avambraccio
S51.80	Ferita aperta di altre parti dell'avambraccio, non specificata	S55.7	Traumatismo di vasi sanguigni multipli a livello dell'avambraccio
S51.84	Danno ai tessuti molli di primo grado su frattura o lussazione chiusa dell'avambraccio	S55.8	Traumatismo di altri vasi sanguigni a livello dell'avambraccio
S51.85	Danno ai tessuti molli di secondo grado su frattura o lussazione chiusa dell'avambraccio	S55.9	Traumatismo di vaso sanguigno, non specificato, a livello dell'avambraccio
S51.86	Danno ai tessuti molli di terzo grado su frattura o lussazione chiusa dell'avambraccio	S56.0	Traumatismo di muscoli e di tendini flessori del pollice a livello dell'avambraccio
S51.87	Danno ai tessuti molli di primo grado su frattura o lussazione aperta dell'avambraccio	S56.1	Traumatismo di muscoli e di tendini flessori di altre(o) dita(o) a livello dell'avambraccio
S51.88	Danno ai tessuti molli di secondo grado su frattura o lussazione aperta dell'avambraccio	S56.2	Traumatismo di altri muscoli e tendini flessori a livello dell'avambraccio
S51.89	Danno ai tessuti molli di terzo grado su frattura o lussazione aperta dell'avambraccio	S56.3	Traumatismo di muscoli o di tendini estensori o abduttori del pollice a livello dell'avambraccio
S51.9	Ferita aperta dell'avambraccio, parte non specificata	S56.4	Traumatismo di muscoli e di tendini estensori di altre(o) dita(o) a livello dell'avambraccio
S52.00	Frattura dell'estremità sprossimale dell'ulna: Parte non specificata	S56.5	Traumatismo di altri muscoli e tendini estensori a livello dell'avambraccio
S52.01	Frattura dell'estremità prossimale dell'ulna: Olecrano	S56.7	Traumatismo di muscoli e tendini multipli a livello dell'avambraccio
S52.02	Frattura dell'estremità prossimale dell'ulna: Processo coronoideo dell'ulna	S56.8	Traumatismo di altri e non specificati muscoli e tendini a livello dell'avambraccio
S52.09	Frattura dell'estremità prossimale dell'ulna: Altre e multiple parti	S57.0	Traumatismo da schiacciamento del gomito
S52.10	Frattura dell'estremità prossimale del radio: Parte non specificata	S57.8	Traumatismo da schiacciamento di altre parti dell'avambraccio
S52.11	Frattura dell'estremità prossimale del radio: Testa	S57.9	Traumatismo da schiacciamento dell'avambraccio, parte non specificata
S52.12	Frattura dell'estremità prossimale del radio: Collo	S58.0	Amputazione traumatica a livello del gomito
S52.19	Frattura dell'estremità prossimale del radio: Altre e multiple parti	S58.1	Amputazione traumatica tra il gomito e il polso
S52.20	Frattura della diafisi dell'ulna, parte non specificata	S58.9	Amputazione traumatica dell'avambraccio, livello non specificato
S52.21	Frattura della diafisi prossimale dell'ulna con lussazione della testa del radio	S59.7	Traumatismi multipli dell'avambraccio
S52.30	Frattura della diafisi del radio, Parte non specificata	S60.82	Altri traumatismi superficiali del polso e della mano: Formazione di vesciche (non termiche)
S52.31	Frattura della diafisi distale del radio con lussazione della testa dell'ulna	S60.83	Altri traumatismi superficiali del polso e della mano: Morso o puntura d'insetto (non velenoso)
S52.4	Frattura diafisaria sia dell'ulna che del radio	S60.84	Altri traumatismi superficiali del polso e della mano: Corpo estraneo superficiale (scheggia)
S52.50	Frattura dell'estremità distale del radio: Non specificata	S61.0	Ferita aperta del(le) dito(a) senza lesione dell'unghia
S52.51	Frattura dell'estremità distale del radio: Frattura da estensione	S61.1	Ferita aperta del(le) dito(a) con lesione dell'unghia
S52.52	Frattura dell'estremità distale del radio: Frattura da flessione	S61.7	Ferite aperte multiple del polso e della mano
S52.59	Frattura dell'estremità distale del radio: Altre e multiple parti	S61.80	Ferita aperta di altre parti del polso e della mano, non specificata
S52.6	Frattura dell'estremità distale sia dell'ulna che del radio	S61.84	Danno ai tessuti molli di primo grado su frattura o lussazione chiusa del polso e della mano
S52.7	Fratture multiple dell'avambraccio	S61.85	Danno ai tessuti molli di secondo grado su frattura o lussazione chiusa del polso e della mano
S52.8	Frattura di altre parti dell'avambraccio	S61.86	Danno ai tessuti molli di terzo grado su frattura o lussazione chiusa del polso e della mano
S52.9	Frattura dell'avambraccio, parte non specificata	S61.87	Danno ai tessuti molli di primo grado su frattura o lussazione aperta del polso e della mano
S53.0	Lussazione della testa del radio	S61.88	Danno ai tessuti molli di secondo grado su frattura o lussazione aperta del polso e della mano
S53.10	Lussazione del gomito: Non specificata	S61.89	Danno ai tessuti molli di terzo grado su frattura o lussazione aperta del polso e della mano
S53.11	Altra e non specificata lussazione del gomito: Anteriore	S61.9	Ferita aperta del polso e della mano, parte non specificata
S53.12	Altra e non specificata lussazione del gomito: Posteriore	S62.0	Frattura dell'osso navicolare [scafoide] della mano
S53.13	Altra e non specificata lussazione del gomito: Mediale	S62.10	Frattura: Osso(a) carpale(i), non specificato(e)
S53.14	Altra e non specificata lussazione del gomito: Laterale	S62.11	Frattura: Osso semilunare
S53.18	Lussazione del gomito: Altro	S62.12	Frattura: Osso piramidale
S53.2	Rottura traumatica del legamento collaterale radiale	S62.13	Frattura: Osso pisiforme
S53.3	Rottura traumatica del legamento collaterale ulnare	S62.14	Frattura: Osso trapezio
S53.40	Distorsione e distrazione del gomito: Parte non specificata	S62.15	Frattura: Osso trapezoide
S53.41	Distorsione e distrazione del gomito: Legamento collaterale radiale	S62.16	Frattura: Osso capitato
S53.42	Distorsione e distrazione del gomito: Legamento collaterale ulnare	S62.17	Frattura: Osso uncinato
S53.43	Distorsione e distrazione del gomito: (Articolazione) omeroradiale	S62.19	Frattura di altre o multiple ossa carpali
S53.44	Distorsione e distrazione del gomito: (Articolazione) omeroulnare	S62.20	Frattura del primo osso metacarpale: Parte non specificata
S53.48	Distorsione e distrazione del gomito: Altre parti	S62.21	Frattura del primo osso metacarpale: Base
S54.0	Traumatismo del nervo ulnare a livello dell'avambraccio	S62.22	Frattura del primo osso metacarpale: Corpo
S54.1	Traumatismo del nervo mediano a livello dell'avambraccio	S62.23	Frattura del primo osso metacarpale: Collo
S54.2	Traumatismo del nervo radiale a livello dell'avambraccio	S62.24	Frattura del primo osso metacarpale: Testa
S54.3	Traumatismo di nervo sensoriale cutaneo a livello dell'avambraccio	S62.30	Frattura di altro osso metacarpale: Parte non specificata
S54.7	Traumatismo di nervi multipli a livello dell'avambraccio	S62.31	Frattura di altro osso metacarpale: Base
S54.8	Traumatismo di altri nervi a livello dell'avambraccio		
S54.9	Traumatismo di nervo, non specificato, a livello dell'avambraccio		

S62.32	Frattura di altro osso metacarpale: Corpo	S66.3	Traumatismo di muscoli e tendini estensori di altro dito a livello del polso e della mano
S62.33	Frattura di altro osso metacarpale: Collo	S66.4	Traumatismo di muscoli e tendini intrinseci del pollice a livello del polso e della mano
S62.34	Frattura di altro osso metacarpale: Testa	S66.5	Traumatismo di muscoli e tendini intrinseci di altro dito a livello del polso e della mano
S62.4	Fratture multiple di ossa metacarpali	S66.6	Traumatismo di muscoli e tendini flessori multipli a livello del polso e della mano
S62.50	Frattura del pollice: Parte non specificata	S66.7	Traumatismo di muscoli e tendini estensori multipli a livello del polso e della mano
S62.51	Frattura del pollice: Falange prossimale	S66.8	Traumatismo di altri muscoli e tendini a livello del polso e della mano
S62.52	Frattura del pollice: Falange distale	S66.9	Traumatismo di muscolo e tendine non specificato a livello del polso e della mano
S62.60	Frattura di altro dito della mano: Parte non specificata	S67.0	Traumatismo da schiacciamento del pollice e altro(e) dito(a) della mano
S62.61	Frattura di altro dito della mano: Falange prossimale	S67.8	Traumatismo da schiacciamento di altre e non specificate parti del polso e della mano
S62.62	Frattura di altro dito della mano: Falange media	S68.0	Amputazione traumatica del pollice (completa) (parziale)
S62.63	Frattura di altro dito della mano: Falange distale	S68.1	Amputazione traumatica di altro dito singolo della mano (completa) (parziale)
S62.7	Fratture multiple delle dita della mano	S68.2	Amputazione traumatica di due o più dita (completa) (parziale)
S62.8	Frattura di altre e non specificate parti del polso e della mano	S68.3	Amputazione traumatica combinata di (parte di) dito(a) con altre parti del polso e della mano
S63.00	Lussazione del polso: Parte non specificata	S68.4	Amputazione traumatica della mano a livello del polso
S63.01	Lussazione del polso: (Articolazione) radioulnare	S68.8	Amputazione traumatica di altre parti del polso e della mano
S63.02	Lussazione del polso: (Articolazione) radiocarpica	S68.9	Amputazione traumatica del polso e della mano, livello non specificato
S63.03	Lussazione del polso: (Articolazione) mediocarpica	S69.7	Traumatismi multipli del polso e della mano
S63.04	Lussazione del polso: (Articolazione) carpometacarpica	S70.82	Altri traumatismi superficiali dell'anca e della coscia: Formazione di vesciche (non termiche)
S63.08	Lussazione del polso: Altro	S70.83	Altri traumatismi superficiali dell'anca e della coscia: Morso o puntura d'insetto (non velenoso)
S63.10	Lussazione di dito della mano: Parte non specificata	S70.84	Altri traumatismi superficiali dell'anca e della coscia: Corpo estraneo superficiale (scheggia)
S63.11	Lussazione di dito della mano: (Articolazione) metacarpofalangea	S70.9	Traumatismo superficiale dell'anca e della coscia non specificato
S63.12	Lussazione di dito della mano: (Articolazione) interfalangea	S71.0	Ferita aperta dell'anca
S63.2	Lussazioni multiple di dita della mano	S71.1	Ferita aperta della coscia
S63.3	Rottura traumatica di legamento del polso e del carpo	S71.7	Ferite aperte multiple dell'anca e della coscia
S63.4	Rottura traumatica di legamento di dito della mano a livello della (e) articolazione(i) metacarpofalangea(e) e interfalangea(e)	S71.80	Ferita aperta di altre e non specificate parti del cingolo pelvico
S63.50	Distorsione e distrazione del polso: Parte non specificata	S71.84	Danno ai tessuti molli di primo grado su frattura o lussazione chiusa dell'anca e della coscia
S63.51	Distorsione e distrazione del polso: (Articolazione) carpale	S71.85	Danno ai tessuti molli di secondo grado su frattura o lussazione chiusa dell'anca e della coscia
S63.52	Distorsione e distrazione del polso: (Legamento) (Articolazione) radiocarpico(a)	S71.86	Danno ai tessuti molli di terzo grado su frattura o lussazione chiusa dell'anca e della coscia
S63.53	Distorsione e distrazione del polso: (Articolazione) carpometacarpica	S71.87	Danno ai tessuti molli di primo grado su frattura o lussazione aperta dell'anca e della coscia
S63.58	Distorsione e distrazione del polso: Altre parti	S71.88	Danno ai tessuti molli di secondo grado su frattura o lussazione aperta dell'anca e della coscia
S63.60	Distorsione e distrazione di dito(a) della mano: Parte non specificata	S71.89	Danno ai tessuti molli di terzo grado su frattura o lussazione aperta dell'anca e della coscia
S63.61	Distorsione e distrazione di dito(a) della mano: (Articolazione) metacarpofalangea	S72.00	Frattura del collo del femore: Parte non specificata
S63.62	Distorsione e distrazione di dito(a) della mano: (Articolazione) interfalangea	S72.01	Frattura del collo del femore: Intracapsulare
S63.68	Distorsione e distrazione di dito(a) della mano: Altre parti	S72.02	Frattura del collo del femore: Epifisi (prossimale), epifisiolisi
S63.7	Distorsione e distrazione di altre e non specificate parti della mano	S72.03	Frattura del collo del femore: Sottocapitata
S64.0	Traumatismo del nervo ulnare a livello del polso e della mano	S72.04	Frattura del collo del femore: Mediocervicale
S64.1	Traumatismo del nervo mediano a livello del polso e della mano	S72.05	Frattura del collo del femore: Basicervicale
S64.2	Traumatismo del nervo radiale a livello del polso e della mano	S72.08	Frattura del collo del femore: Altre parti
S64.3	Traumatismo di nervo digitale del pollice	S72.10	Frattura del femore: Trocanterica, non specificata
S64.4	Traumatismo di nervo digitale di altro dito della mano	S72.11	Frattura del femore: Intertrocanterica
S64.7	Traumatismo di nervi multipli a livello del polso e della mano	S72.2	Frattura sottotrocanterica
S64.8	Traumatismo di altri nervi a livello del polso e della mano	S72.3	Frattura diafisaria del femore
S64.9	Traumatismo di nervo non specificato a livello del polso e della mano	S72.40	Frattura dell'estremità distale del femore: Parte non specificata
S65.0	Traumatismo dell'arteria ulnare a livello del polso e della mano	S72.41	Frattura dell'estremità distale del femore: Condilo (laterale) (mediale)
S65.1	Traumatismo dell'arteria radiale a livello del polso e della mano	S72.42	Frattura dell'estremità distale del femore: Epifisi, epifisiolisi
S65.2	Traumatismo dell'arco palmare superficiale	S72.43	Frattura dell'estremità distale del femore: Sovracondiloidea
S65.3	Traumatismo dell'arco palmare profondo	S72.44	Frattura dell'estremità distale del femore: Intercondiloidea
S65.4	Traumatismo di vaso(i) sanguigno(i) del pollice	S72.7	Fratture multiple del femore
S65.5	Traumatismo di vaso(i) sanguigno(i) di altro dito	S72.8	Fratture di altre parti del femore
S65.7	Traumatismo di vasi sanguigni multipli a livello del polso e della mano		
S65.8	Traumatismo di altri vasi sanguigni a livello del polso e della mano		
S65.9	Traumatismo di vaso sanguigno non specificato a livello del polso e della mano		
S66.0	Traumatismo di muscoli e tendini flessori lunghi del pollice a livello del polso e della mano		
S66.1	Traumatismo di muscoli e tendini flessori di altro dito a livello del polso e della mano		
S66.2	Traumatismo di muscoli e tendini estensori del pollice a livello del polso e della mano		

S72.9	Frattura del femore, parte non specificata	S82.21	Frattura diafisaria della tibia: Con frattura del perone (qualsiasi parte)
S73.00	Lussazione dell'anca: Non specificata	S82.28	Frattura diafisaria della tibia: Altro
S73.01	Lussazione dell'anca: Posteriore	S82.31	Frattura dell'estremità distale della tibia: Con frattura del perone (qualsiasi parte)
S73.02	Lussazione dell'anca: Anteriore	S82.38	Frattura dell'estremità distale della tibia: Altro
S73.08	Lussazione dell'anca: Altro	S82.40	Frattura del solo perone: Parte non specificata
S73.10	Distorsione e distrazione dell'anca: Parte non specificata	S82.41	Frattura del solo perone: Estremità prossimale
S73.11	Distorsione e distrazione dell'anca: (Legamento) ileofemorale	S82.42	Frattura del solo perone: Diafisi
S73.12	Distorsione e distrazione dell'anca: (Legamento) ischiocapsulare	S82.49	Frattura del solo perone: Multipla
S73.18	Distorsione e distrazione dell'anca: Altre parti	S82.5	Frattura del malleolo mediale
S74.0	Traumatismo del nervo sciatico a livello dell'anca e della coscia	S82.6	Frattura del malleolo laterale
S74.1	Traumatismo del nervo femorale a livello dell'anca e della coscia	S82.7	Fratture multiple della gamba
S74.2	Traumatismo di nervo sensitivo cutaneo a livello dell'anca e della coscia	S82.81	Frattura bimalleolare
S74.7	Traumatismo di nervi multipli a livello dell'anca e della coscia	S82.82	Frattura trimalleolare
S74.8	Traumatismo di altri nervi a livello dell'anca e della coscia	S82.88	Fratture di altre parti della gamba
S74.9	Traumatismo di nervo non specificato a livello dell'anca e della coscia	S82.9	Frattura della gamba, parte non specificata
S75.0	Traumatismo dell'arteria femorale	S83.0	Lussazione della rotula
S75.1	Traumatismo della vena femorale a livello dell'anca e della coscia	S83.10	Lussazione del ginocchio: Non specificata
S75.2	Traumatismo della vena grande safena a livello dell'anca e della coscia	S83.11	Lussazione del ginocchio: Lussazione anteriore della tibia prossimale
S75.7	Traumatismo di vasi sanguigni multipli a livello dell'anca e della coscia	S83.12	Lussazione del ginocchio: Lussazione posteriore della tibia prossimale
S75.8	Traumatismo di altri vasi sanguigni a livello dell'anca e della coscia	S83.13	Lussazione del ginocchio: Lussazione mediale della tibia prossimale
S75.9	Traumatismo di vaso sanguigno non specificato a livello dell'anca e della coscia	S83.14	Lussazione del ginocchio: Lussazione laterale della tibia prossimale
S76.0	Traumatismo di muscolo e di tendine dell'anca	S83.18	Lussazione del ginocchio: Altro
S76.1	Traumatismo muscolare e tendineo del quadricipite	S83.2	Lesione del menisco in atto
S76.2	Traumatismo muscolare e tendineo degli adduttore della coscia	S83.3	Lesione in atto della cartilagine articolare del ginocchio
S76.3	Traumatismo muscolare e tendineo del gruppo muscolare posteriore a livello della coscia	S83.40	Distorsione e distrazione del ginocchio: Legamento collaterale non specificato
S76.4	Traumatismo di altri e non specificati muscoli e tendini a livello della coscia	S83.41	Distorsione e distrazione del ginocchio: Distorsione del legamento collaterale peroneale [esterno]
S76.7	Traumatismo di multipli muscoli e tendini a livello dell'anca e della coscia	S83.42	Distorsione e distrazione del ginocchio: Distorsione del legamento collaterale tibiale [interno]
S77.0	Traumatismo da schiacciamento dell'anca	S83.43	Distorsione e distrazione del ginocchio: Lacerazione del legamento collaterale peroneale [esterno]
S77.1	Traumatismo da schiacciamento della coscia	S83.44	Distorsione e distrazione del ginocchio: Lacerazione del legamento collaterale tibiale [interno]
S77.2	Traumatismo da schiacciamento dell'anca con la coscia	S83.50	Distorsione e distrazione del ginocchio: Legamento crociato non specificato
S78.0	Amputazione traumatica dell' articolazione dell'anca	S83.51	Distorsione e distrazione del ginocchio: Distorsione del legamento crociato anteriore
S78.1	Amputazione traumatica tra l'anca e il ginocchio	S83.52	Distorsione e distrazione del ginocchio: Distorsione del legamento crociato posteriore
S78.9	Amputazione traumatica dell'anca e della coscia, livello non specificato	S83.53	Distorsione e distrazione del ginocchio: Lacerazione del legamento crociato anteriore
S79.7	Traumatismi multipli dell'anca e della coscia	S83.54	Distorsione e distrazione del ginocchio: Lacerazione del legamento crociato posteriore
S80.82	Altri traumatismi superficiali della gamba: Formazione di vesciche (non termiche)	S83.6	Distorsione e distrazione di altre e non specificate parti del ginocchio
S80.83	Altri traumatismi superficiali della gamba: Morso o puntura d'insetto (non velenoso)	S83.7	Traumatismo di strutture multiple del ginocchio
S80.84	Altri traumatismi superficiali della gamba: Corpo estraneo superficiale (scheggia)	S84.0	Traumatismo del nervo tibiale a livello della gamba
S81.0	Ferita aperta del ginocchio	S84.1	Traumatismo del nervo peroneale a livello della gamba
S81.7	Ferite aperte multiple della gamba	S84.2	Traumatismo di nervo sensitivo cutaneo a livello della gamba
S81.80	Ferita aperta di altre parti della gamba, non specificata	S84.7	Traumatismo di nervi multipli a livello della gamba
S81.84	Danno ai tessuti molli di primo grado su frattura o lussazione chiusa della gamba	S84.8	Traumatismo di altri nervi a livello della gamba
S81.85	Danno ai tessuti molli di secondo grado su frattura o lussazione chiusa della gamba	S84.9	Traumatismo di nervo non specificato a livello della gamba
S81.86	Danno ai tessuti molli di terzo grado su frattura o lussazione chiusa della gamba	S85.0	Traumatismo dell' arteria poplitea
S81.87	Danno ai tessuti molli di primo grado su frattura o lussazione aperta della gamba	S85.1	Traumatismo dell' arteria tibiale (anteriore) (posteriore)
S81.88	Danno ai tessuti molli di secondo grado su frattura o lussazione aperta della gamba	S85.2	Traumatismo dell' arteria peroneale
S81.89	Danno ai tessuti molli di terzo grado su frattura o lussazione aperta della gamba	S85.3	Traumatismo della vena grande safena a livello della gamba
S81.9	Ferita aperta della gamba, parte non specificata	S85.4	Traumatismo della vena piccola safena a livello della gamba
S82.0	Frattura della rotula	S85.5	Traumatismo della vena poplitea
S82.11	Frattura dell'estremità prossimale della tibia: Con frattura del perone (qualsiasi parte)	S85.7	Traumatismo di vasi sanguigni multipli a livello della gamba
S82.18	Frattura dell'estremità prossimale della tibia: Altro	S85.8	Traumatismo di altri vasi sanguigni a livello della gamba
		S85.9	Traumatismo di vaso sanguigno non specificato a livello della gamba
		S86.0	Traumatismo del tendine di Achille

S86.1	Traumatismo di altro(i) muscolo(i) e tendine(i) del gruppo muscolare posteriore a livello della gamba	S93.42	Distorsione e distrazione della caviglia: Legamento peroneocalcaneale
S86.2	Traumatismo di muscolo(i) e tendine(i) del gruppo muscolare anteriore a livello della gamba	S93.43	Distorsione e distrazione della caviglia: Legamento tibioperoneo (anteriore) (posteriore), distale
S86.3	Traumatismo di muscolo(i) e tendine(i) del gruppo muscolare peroneale a livello della gamba	S93.48	Distorsione e distrazione della caviglia: Altre parti
S86.7	Traumatismo di muscoli e tendini multipli a livello della gamba	S93.5	Distorsione e distrazione del(le) dito(a) del piede
S86.8	Traumatismo di altri muscoli e tendini a livello della gamba	S93.6	Distorsione e distrazione di altre e non specificate parti del piede
S86.9	Traumatismo di muscolo e tendine non specificati a livello della gamba	S94.0	Traumatismo del nervo plantare laterale
S87.0	Traumatismo da schiacciamento del ginocchio	S94.1	Traumatismo del nervo plantare mediale
S87.8	Traumatismo da schiacciamento di altre e non specificate parti della gamba	S94.2	Traumatismo del nervo peroneale profondo a livello della caviglia e del piede
S88.0	Amputazione traumatica a livello del ginocchio	S94.3	Traumatismo di nervo sensitivo cutaneo a livello della caviglia e del piede
S88.1	Amputazione traumatica tra il ginocchio e la caviglia	S94.7	Traumatismo di nervi multipli a livello della caviglia e del piede
S88.9	Amputazione traumatica della gamba, livello non specificato	S94.8	Traumatismo di altri nervi a livello della caviglia e del piede
S89.7	Traumatismi multipli della gamba	S94.9	Traumatismo di nervo non specificato a livello della caviglia e del piede
S90.82	Altri traumatismi superficiali della caviglia e del piede: Formazione di vesciche (non termiche)	S95.0	Traumatismo dell'arteria dorsale del piede
S90.83	Altri traumatismi superficiali della caviglia e del piede: Morso o puntura d'insetto (non velenoso)	S95.1	Traumatismo dell'arteria plantare del piede
S90.84	Altri traumatismi superficiali della caviglia e del piede: Corpo estraneo superficiale (scheggia)	S95.2	Traumatismo della vena dorsale del piede
S91.0	Ferita aperta della caviglia	S95.7	Traumatismo di vasi sanguigni multipli a livello della caviglia e del piede
S91.1	Ferita aperta del(le) dito(a) del piede senza danno all'unghia	S95.8	Traumatismo di altri vasi sanguigni a livello della caviglia e del piede
S91.2	Ferita aperta del(le) dito(a) del piede con danno all'unghia	S95.9	Traumatismo di vaso sanguigno non specificato a livello della caviglia e del piede
S91.3	Ferita aperta di altre parti del piede	S96.0	Traumatismo di muscoli e di tendini flessori lunghi delle dita del piede a livello della caviglia e del piede
S91.7	Ferite aperte multiple della caviglia e del piede	S96.1	Traumatismo di muscoli e di tendini estensori lunghi delle dita del piede a livello della caviglia e del piede
S91.80	Ferita aperta di altre parti della caviglia e del piede	S96.2	Traumatismo di muscoli e di tendini intrinseci a livello della caviglia e del piede
S91.84	Danno ai tessuti molli di primo grado su frattura o lussazione chiusa del piede	S96.7	Traumatismo di muscoli e tendini multipli a livello della caviglia e del piede
S91.85	Danno ai tessuti molli di secondo grado su frattura o lussazione chiusa del piede	S96.8	Traumatismo di altri muscoli e tendini a livello della caviglia e del piede
S91.86	Danno ai tessuti molli di terzo grado su frattura o lussazione chiusa del piede	S96.9	Traumatismo di muscolo e di tendine, non specificato, della caviglia e del piede
S91.87	Danno ai tessuti molli di primo grado su frattura o lussazione aperta del piede	S97.0	Traumatismo da schiacciamento della caviglia
S91.88	Danno ai tessuti molli di secondo grado su frattura o lussazione aperta del piede	S97.1	Traumatismo da schiacciamento di dito(a)
S91.89	Danno ai tessuti molli di terzo grado su frattura o lussazione aperta del piede	S97.8	Traumatismo da schiacciamento di altre parti della caviglia e del piede
S92.0	Frattura del calcagno	S98.0	Amputazione traumatica del piede a livello della caviglia
S92.1	Frattura del talo	S98.1	Amputazione traumatica di un dito del piede
S92.20	Frattura: Altro(e) osso(a) tarsale(i), non specificato(e)	S98.2	Amputazione traumatica di due o più dita del piede
S92.21	Frattura: Osso navicolare [scafoide] del piede	S98.3	Amputazione traumatica di altre parti del piede
S92.22	Frattura: Osso cuboide	S98.4	Amputazione traumatica del piede, livello non specificato
S92.23	Frattura: Osso cuneiforme (intermedio) (laterale) (mediale)	S99.7	Traumatismi multipli della caviglia e del piede
S92.28	Frattura: Altre ossa tarsali	T01.0	Ferite aperte interessanti testa e collo
S92.3	Frattura di osso metatarsale	T01.1	Ferite aperte interessanti torace e addome, regione lombosacrale e pelvi
S92.4	Frattura dell'alluce	T01.2	Ferite aperte interessanti regioni multiple di arto(i) superiore(i)
S92.5	Frattura di altro dito del piede	T01.3	Ferite aperte interessanti regioni multiple di arto(i) inferiore(i)
S92.7	Fratture multiple del piede	T01.6	Ferite aperte interessanti regioni multiple di arto(i) superiore(i) con arto(i) inferiore(i)
S92.9	Frattura del piede non specificata	T01.8	Ferite aperte interessanti altre combinazioni di regioni corporee
S93.0	Lussazione dell'articolazione della caviglia	T01.9	Ferite aperte multiple non specificate
S93.10	Lussazione del(le) dito(a) del piede: Non specificato(e)	T02.00	Fratture interessanti la testa e il collo: chiusa
S93.11	Lussazione del(le) dito(a) del piede: (Articolazione) metatarsofalangea	T02.01	Fratture interessanti la testa e il collo: aperta
S93.12	Lussazione del(le) dito(a) del piede: (Articolazione) interfalangea	T02.10	Fratture interessanti il torace, la regione lombosacrale e la pelvi: chiusa
S93.2	Rottura di legamenti a livello della caviglia e del piede	T02.11	Fratture interessanti il torace, la regione lombosacrale e la pelvi: aperta
S93.30	Lussazione di altre e non specificate parti del piede: Parte non specificata	T02.20	Fratture interessanti regioni multiple dell'arto superiore: chiusa
S93.31	Lussazione di altre e non specificate parti del piede: Tarso, articolazione non specificata	T02.21	Fratture interessanti regioni multiple dell'arto superiore: aperta
S93.32	Lussazione di altre e non specificate parti del piede: (Articolazione) mediatarsica	T02.30	Fratture interessanti regioni multiple di un arto inferiore: chiusa
S93.33	Lussazione di altre e non specificate parti del piede: (Articolazione) tarsometatarsica	T02.31	Fratture interessanti regioni multiple di un arto inferiore: aperta
S93.34	Lussazione di altre e non specificate parti del piede: Metatarso, articolazione non specificata	T02.40	Fratture interessanti regioni multiple di entrambi gli arti superiori: chiusa
S93.38	Lussazione di altre e non specificate parti del piede: Altro	T02.41	Fratture interessanti regioni multiple di entrambi gli arti superiori: aperta
S93.40	Distorsione e distrazione della caviglia: Parte non specificata		
S93.41	Distorsione e distrazione della caviglia: Legamento deltoideo		

T02.50	Fratture interessanti regioni multiple di entrambi gli arti inferiori: chiusa	T08.1	Frattura della colonna vertebrale, livello non specificato: aperta
T02.51	Fratture interessanti regioni multiple di entrambi gli arti inferiori: aperta	T09.1	Ferita aperta del tronco, livello non specificato
T02.60	Fratture interessanti regioni multiple di arto(i) superiore(i) con arto(i) inferiore(i): chiusa	T09.2	Lussazione, distorsione e distrazione di articolazione e legamento del tronco, senza specificazione
T02.61	Fratture interessanti regioni multiple di arto(i) superiore(i) con arto(i) inferiore(i): aperta	T09.3	Traumatismo del midollo spinale, livello non specificato
T02.70	Fratture interessanti il torace con fratture della regione lombosacrale, della pelvi e di arto(i): chiusa	T09.4	Traumatismo di nervo, radice nervosa spinale e plesso del tronco non specificati
T02.71	Fratture interessanti il torace con fratture della regione lombosacrale, della pelvi e di arto(i): aperta	T09.5	Traumatismo di muscolo e tendine del tronco non specificati
T02.80	Fratture interessanti altre combinazioni di regioni corporee: chiusa	T09.6	Amputazione traumatica del tronco, livello non specificato
T02.81	Fratture interessanti altre combinazioni di regioni corporee: aperta	T10.0	Frattura di arto superiore, livello non specificato: chiusa
T02.90	Fratture multiple non specificate: chiusa	T10.1	Frattura di arto superiore, livello non specificato: aperta
T02.91	Fratture multiple non specificate: aperta	T11.1	Ferita aperta di arto superiore, livello non specificato
T03.0	Lussazioni, distorsioni e distrazioni interessanti la testa e il collo	T11.2	Lussazione, distorsione e distrazione di articolazione e legamento non specificati di arto superiore, livello non specificato
T03.1	Lussazioni, distorsioni e distrazioni interessanti il torace, la regione lombosacrale e la pelvi	T11.3	Traumatismo di nervo non specificato di arto superiore, livello non specificato
T03.2	Lussazioni, distorsioni e distrazioni interessanti regioni multiple di arto(i) superiore(i)	T11.4	Traumatismo di vaso sanguigno non specificato, di arto superiore, livello non specificato
T03.3	Lussazioni, distorsioni e distrazioni interessanti regioni multiple di arto(i) inferiore(i)	T11.5	Traumatismo di muscolo e tendine non specificati di arto superiore, livello non specificato
T03.4	Lussazioni, distorsioni e distrazioni interessanti regioni multiple di arto(i) superiore(i) con arto(i) inferiore(i)	T11.6	Amputazione traumatica di arto superiore, livello non specificato
T03.8	Lussazioni, distorsioni e distrazioni interessanti altre combinazioni di regioni corporee	T12.0	Frattura di arto inferiore, livello non specificato: chiusa
T03.9	Lussazioni, distorsioni e distrazioni multiple non specificate	T12.1	Frattura di arto inferiore, livello non specificato: aperta
T04.0	Traumatismi da schiacciamento interessanti testa e collo	T13.1	Ferita aperta di arto inferiore, livello non specificato
T04.1	Traumatismi da schiacciamento interessanti il torace, l'addome, la regione lombosacrale e la pelvi	T13.2	Lussazione, distorsione e distrazione di articolazione e legamento non specificati di arto inferiore, livello non specificato
T04.2	Traumatismi da schiacciamento interessanti regioni multiple di arto(i) superiore(i)	T13.3	Traumatismo di nervo non specificato di arto inferiore, livello non specificato
T04.3	Traumatismi da schiacciamento interessanti regioni multiple di arto(i) inferiore(i)	T13.4	Traumatismo di vaso sanguigno non specificato, di arto inferiore, livello non specificato
T04.4	Traumatismi da schiacciamento interessanti regioni multiple di arto(i) superiore(i), e arto(i) inferiore(i)	T13.5	Traumatismo di muscolo e tendine di arto inferiore non specificati, livello non specificato
T04.7	Traumatismi da schiacciamento del torace, dell'addome, della regione lombosacrale, della pelvi e di arto(i)	T13.6	Amputazione traumatica di arto inferiore, livello non specificato
T04.8	Traumatismi da schiacciamento interessanti altre combinazioni di regioni corporee	T14.1	Ferita aperta di regione corporea non specificata
T04.9	Traumatismi multipli da schiacciamento non specificati	T14.20	Frattura di regione corporea non specificata: chiusa
T05.0	Amputazione traumatica di entrambe le mani	T14.21	Frattura di regione corporea non specificata: aperta
T05.1	Amputazione traumatica di una mano e dell'arto superiore controlaterale [qualsiasi livello, tranne la mano]	T14.3	Lussazione, distorsione e distrazione di regione corporea non specificata
T05.2	Amputazione traumatica di entrambi gli arti superiori [qualsiasi livello]	T14.4	Traumatismo di nervo(i) di regione corporea non specificata
T05.3	Amputazione traumatica di entrambi i piedi	T14.5	Traumatismo di vaso(i) sanguigno(i) di regione corporea non specificata
T05.4	Amputazione traumatica di un piede e dell'arto inferiore controlaterale [qualsiasi livello, tranne il piede]	T14.6	Traumatismo di muscoli e tendini di regione corporea non specificata
T05.5	Amputazione traumatica di entrambi gli arti inferiori [qualsiasi livello]	T14.7	Traumatismo da schiacciamento e amputazione traumatica di regione corporea non specificata
T05.6	Amputazione traumatica degli arti superiori e inferiori, qualsiasi combinazione [qualsiasi livello]	T74.0	Trascuratezza o abbandono
T05.8	Amputazioni traumatiche interessanti altre combinazioni di regioni corporee	T74.1	Sevizie fisiche
T05.9	Amputazioni traumatiche multiple non specificate	T74.2	Abuso sessuale
T06.0	Traumatismi dell'encefalo e dei nervi cranici con traumatismi di nervi e del midollo spinale a livello del collo	T74.3	Abuso psicologico
T06.1	Traumatismi di nervi e del midollo spinale interessanti altre regioni corporee multiple	T74.8	Altre sindromi da maltrattamento
T06.2	Traumatismi di nervi interessanti regioni corporee multiple	T74.9	Sindrome da maltrattamento non specificata
T06.3	Traumatismi di vasi sanguigni interessanti regioni corporee multiple	T79.0	Embolia gassosa (traumatica)
T06.4	Traumatismi di muscoli e di tendini interessanti regioni corporee multiple	T79.1	Embolia adiposa (traumatica)
T06.5	Traumatismi di organi intratoracici con organi intraaddominali e pelvici	T79.2	Emorragia traumatica secondaria e recidivante
T06.8	Altri traumatismi specificati interessanti regioni corporee multiple	T79.3	Infezione post-traumatica di ferita, non classificata altrove
T08.0	Frattura della colonna vertebrale, livello non specificato: chiusa	T79.4	Shock traumatico
		T79.5	Anuria traumatica
		T79.60	Ischemia muscolare traumatica delle estremità superiori
		T79.61	Ischemia muscolare traumatica della coscia e dell'anca
		T79.62	Ischemia muscolare traumatica della gamba
		T79.63	Ischemia muscolare traumatica del piede
		T79.68	Ischemia muscolare traumatica di altra sede
		T79.69	Ischemia muscolare traumatica di sede non specificata
		T79.7	Enfisema sottocutaneo di origine traumatica
		T79.8	Altre complicanze precoci di trauma
		T79.9	Complicanza precoce di trauma non specificata
		T89.00	Complicanze di ferita aperta: Non specificate
		T89.01	Complicanze di ferita aperta: Corpo estraneo (con o senza infezione)
		T89.02	Complicanze di ferita aperta: Infezione

T89.03	Complicanze di ferita aperta: Altro	T96	Sequela di avvelenamento da farmaci, medicinali e sostanze biologiche
T90.4	Sequela di traumatismo dell'occhio e dell'orbita	T97	Sequela di effetti tossici di sostanze di origine principalmente non medicamentosa
T90.8	Sequela di altri traumasmi, specificati, della testa	T98.0	Sequela di effetti della penetrazione di corpo estraneo attraverso un orifizio naturale
T90.9	Sequela di traumatismo, non specificato, della testa	T98.1	Sequela di altri e non specificati effetti di cause esterne
T91.4	Sequela di traumatismo di organi intratoracici	T98.2	Sequela di alcune precoci complicanze di traumasmi
T91.8	Sequela di altri traumasmi specificati del collo e del tronco	T98.3	Sequela di complicanze di cure chirurgiche e mediche non classificate altrove
T91.9	Sequela di traumatismo non specificato del collo e del tronco		
T92.9	Sequela di traumatismo non specificato dell'arto superiore		
T93.9	Sequela di traumatismo non specificato dell'arto inferiore		
T94.1	Sequela di traumasmi, non specificati per regione corporea		

Diagnosi W61-2

S02.1	Frattura della base cranica	S35.4	Traumatismo di vaso sanguigno renale
S06.6	Emorragia subaracnoidea traumatica	S36.03	Lacerazione della milza con coinvolgimento del parenchima
S12.0	Frattura della prima vertebra cervicale	S36.04	Massiccia rottura parenchimale della milza
S12.1	Frattura della seconda vertebra cervicale	S37.02	Lacerazione del rene
S22.1	Fratture multiple della colonna dorsale	S37.03	Rottura completa del parenchima renale
S22.5	Lembo toracico mobile [flail chest]		

Procedura W61-3

99.b7.13†↔	Terapia intensiva complessa, da 185 a 360 punti risorse	99.b7.28†↔	Terapia intensiva complessa in età infantile (procedura di base), da 1765 a 2058 punti risorse
99.b7.14†↔	Terapia intensiva complessa, da 361 a 552 punti risorse	99.b7.2a†↔	Terapia intensiva complessa in età infantile (procedura di base), da 2059 a 2352 punti risorse
99.b7.15†↔	Terapia intensiva complessa, da 553 a 828 punti risorse	99.b7.2b†↔	Terapia intensiva complessa in età infantile (procedura di base), da 2353 a 2646 punti risorse
99.b7.16†↔	Terapia intensiva complessa, da 829 a 1104 punti risorse	99.b7.2c†↔	Terapia intensiva complessa in età infantile (procedura di base), da 2647 a 2940 punti risorse
99.b7.17†↔	Terapia intensiva complessa, da 1105 a 1380 punti risorse	99.b7.2d†↔	Terapia intensiva complessa in età infantile (procedura di base), da 2941 a 3430 punti risorse
99.b7.18†↔	Terapia intensiva complessa, da 1381 a 1656 punti risorse	99.b7.2e†↔	Terapia intensiva complessa in età infantile (procedura di base), da 3431 a 3920 punti risorse
99.b7.1a†↔	Terapia intensiva complessa, da 1657 a 1932 punti risorse	99.b7.2f†↔	Terapia intensiva complessa in età infantile (procedura di base), da 3921 a 4410 punti risorse
99.b7.1b†↔	Terapia intensiva complessa, da 1933 a 2208 punti risorse	99.b7.2g†↔	Terapia intensiva complessa in età infantile (procedura di base), da 4411 a 4900 punti risorse
99.b7.1c†↔	Terapia intensiva complessa, da 2209 a 2484 punti risorse	99.b7.2h†↔	Terapia intensiva complessa in età infantile (procedura di base), da 4901 a 5880 punti risorse
99.b7.1d†↔	Terapia intensiva complessa, da 2485 a 2760 punti risorse	99.b7.2i†↔	Terapia intensiva complessa in età infantile (procedura di base), da 5881 a 6860 punti risorse
99.b7.1e†↔	Terapia intensiva complessa, da 2761 a 3220 punti risorse	99.b7.2j†↔	Terapia intensiva complessa in età infantile (procedura di base), da 6861 a 7840 punti risorse
99.b7.1f†↔	Terapia intensiva complessa, da 3221 a 3680 punti risorse	99.b7.2k†↔	Terapia intensiva complessa in età infantile (procedura di base), da 7841 a 9800 punti risorse
99.b7.1g†↔	Terapia intensiva complessa, da 3681 a 4600 punti risorse	99.b7.2l†↔	Terapia intensiva complessa in età infantile (procedura di base), da 9801 a 11760 punti risorse
99.b7.1h†↔	Terapia intensiva complessa, da 4601 a 5520 punti risorse	99.b7.2m†↔	Terapia intensiva complessa in età infantile (procedura di base), da 11761 a 13720 punti risorse
99.b7.1i†↔	Terapia intensiva complessa, da 5521 a 7360 punti risorse	99.b7.2n†↔	Terapia intensiva complessa in età infantile (procedura di base), da 13721 a 16660 punti risorse
99.b7.1j†↔	Terapia intensiva complessa, da 7361 a 9200 punti risorse	99.b7.2o†↔	Terapia intensiva complessa in età infantile (procedura di base), da 16661 a 19600 punti risorse
99.b7.1k†↔	Terapia intensiva complessa, da 9201 a 11040 punti risorse	99.b7.2p†↔	Terapia intensiva complessa in età infantile (procedura di base), 19601 punti risorse o più
99.b7.1l†↔	Terapia intensiva complessa, da 11041 a 13800 punti risorse		
99.b7.1m†↔	Terapia intensiva complessa, da 13801 a 16560 punti risorse		
↔			
99.b7.1n†↔	Terapia intensiva complessa, da 16561 a 19320 punti risorse		
99.b7.1o†↔	Terapia intensiva complessa, 19321 punti risorse o più		
99.b7.21†↔	Terapia intensiva complessa in età infantile (procedura di base), da 197 a 392 punti risorse		
99.b7.22†↔	Terapia intensiva complessa in età infantile (procedura di base), da 393 a 588 punti risorse		
99.b7.23†↔	Terapia intensiva complessa in età infantile (procedura di base), da 589 a 784 punti risorse		
99.b7.24†↔	Terapia intensiva complessa in età infantile (procedura di base), da 785 a 980 punti risorse		
99.b7.25†↔	Terapia intensiva complessa in età infantile (procedura di base), da 981 a 1176 punti risorse		
99.b7.26†↔	Terapia intensiva complessa in età infantile (procedura di base), da 1177 a 1470 punti risorse		
99.b7.27†↔	Terapia intensiva complessa in età infantile (procedura di base), da 1471 a 1764 punti risorse		

ADRGs 901, 902

procedure OR non correlata

procedure OR non correlata

DRGs 901A, 901B, 901C, 901D, 902Z

MDC 21B

Traumatismi, avvelenamenti
ed effetti tossici di droghe e
farmaci

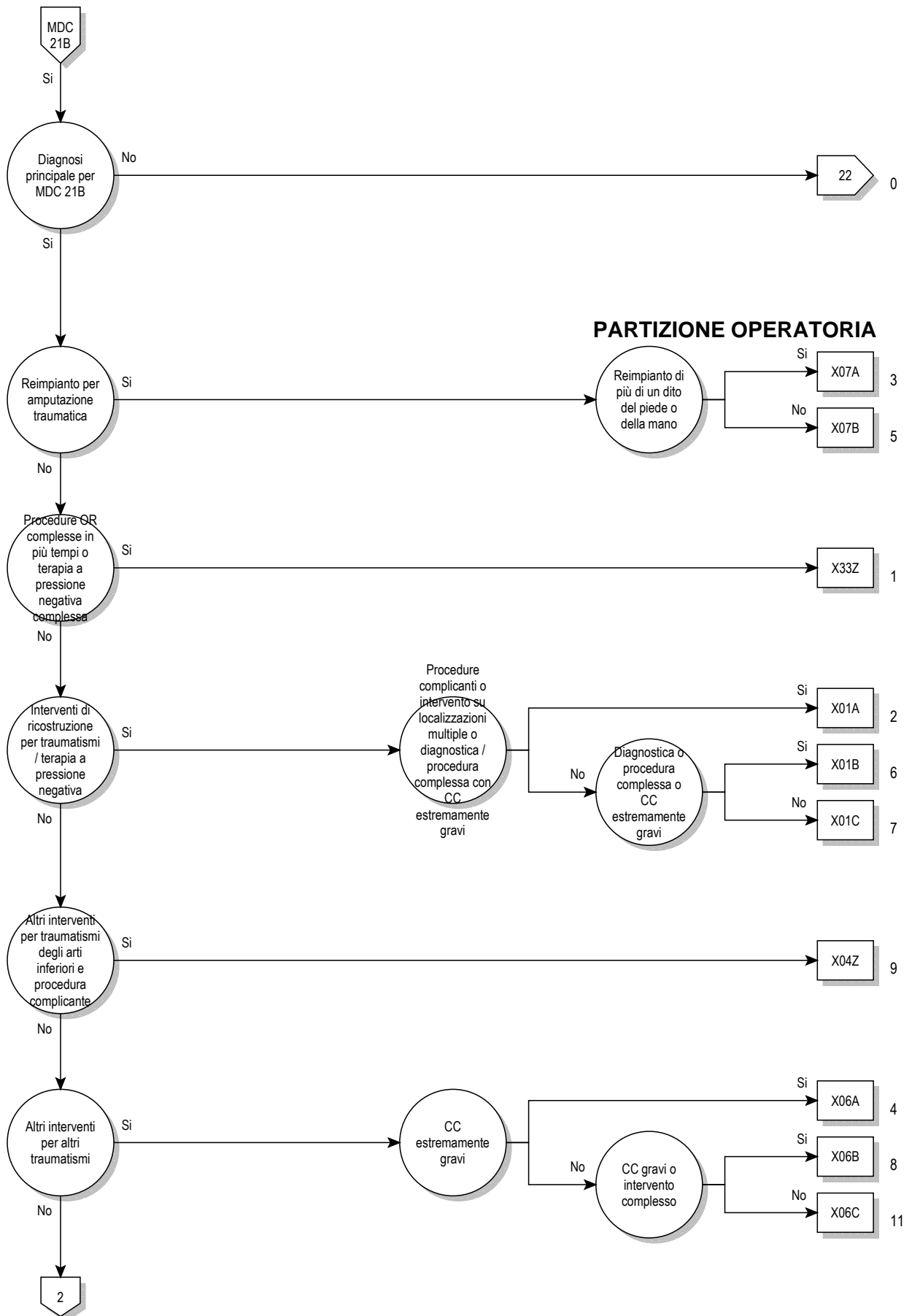

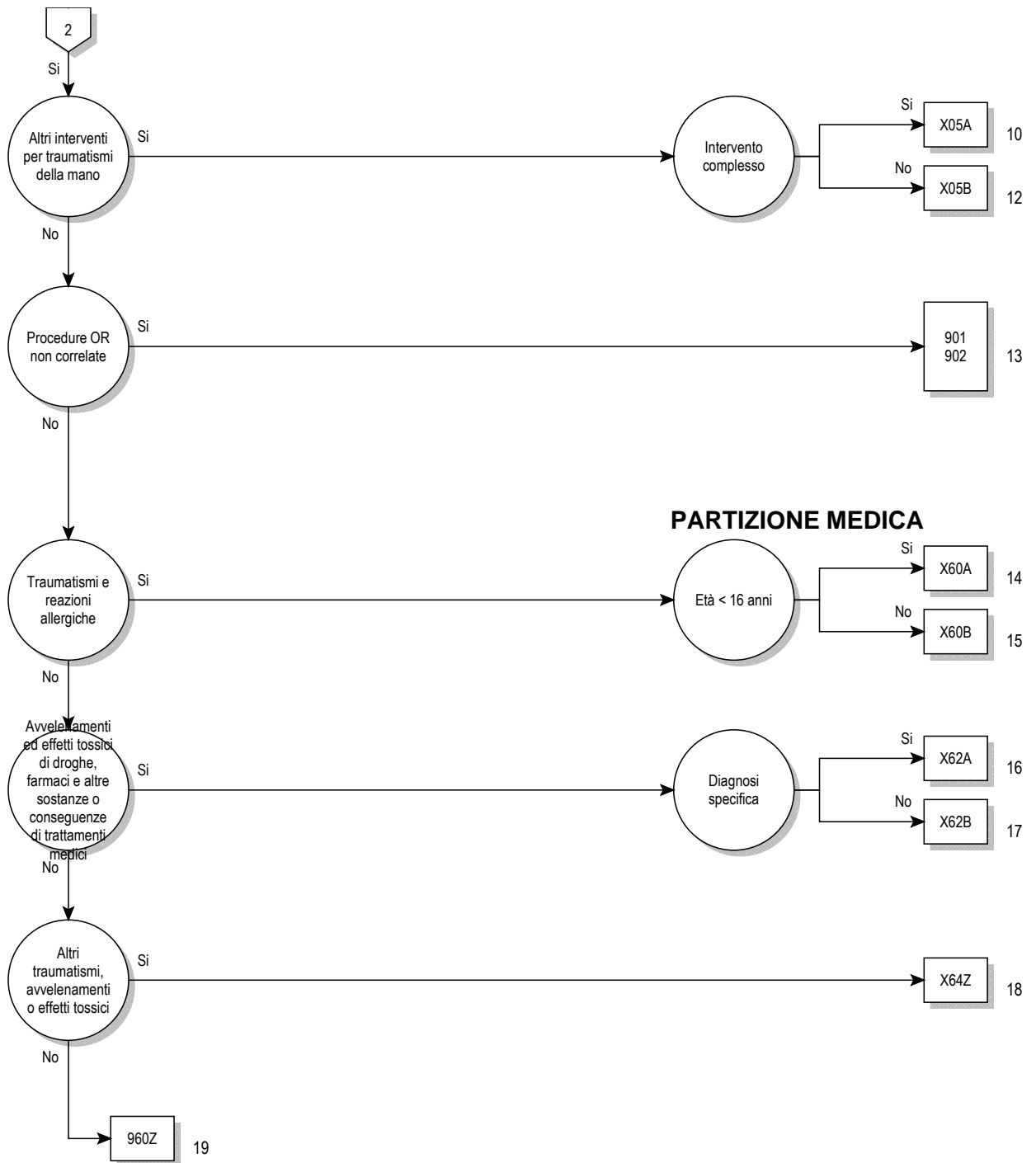

21B

Logica decisionale MDC 21B

Diagnosi principale nella tabella MDC21B-0

Diagnosi principale per MDC 21B (MDC21B-0)

M10.10	Gotta indotta da piombo: Localizzazioni multiple	S10.81	Traumatismo superficiale di altre parti del collo: Escoriazione
M10.11	Gotta indotta da piombo: area spalla	S10.85	Traumatismo superficiale di altre parti del collo: contusione
M10.12	Gotta indotta da piombo: braccio	S10.88	Traumatismo superficiale di altre parti del collo: altra ferita
M10.13	Gotta indotta da piombo: avambraccio	S10.90	Traumatismo superficiale del collo, parte non specificata: tipo di ferita non precisato
M10.14	Gotta indotta da piombo: mano	S10.91	Traumatismo superficiale del collo, parte non specificata: Escoriazione
M10.15	Gotta indotta da piombo: coscia	S10.95	Traumatismo superficiale del collo, parte non specificata: contusione
M10.16	Gotta indotta da piombo: Gamba	S10.98	Traumatismo superficiale del collo, parte non specificata: altra ferita
M10.17	Gotta indotta da piombo: caviglia e piede	S11.7	Ferite aperte multiple del collo
M10.18	Gotta indotta da piombo: Altre localizzazioni	S11.80	Ferita aperta di altre parti del collo, non specificata
M10.19	Gotta indotta da piombo: Localizzazione non precisata	S11.84	Danno ai tessuti molli di primo grado su frattura o lussazione chiusa del collo
N98.1	Iperstimolazione ovarica	S11.85	Danno ai tessuti molli di secondo grado su frattura o lussazione chiusa del collo
N98.2	Complicanze correlate a tentativo di introduzione di ovulo fecondato in vitro	S11.86	Danno ai tessuti molli di terzo grado su frattura o lussazione chiusa del collo
N98.3	Complicanze correlate a tentativo di introduzione di embrione durante trasferimento d'embrione	S11.87	Danno ai tessuti molli di primo grado su frattura o lussazione aperta del collo
N98.8	Altre complicanze associate a fecondazione artificiale	S11.88	Danno ai tessuti molli di secondo grado su frattura o lussazione aperta del collo
N98.9	Complicanza non specificata associata a fecondazione artificiale	S11.89	Danno ai tessuti molli di terzo grado su frattura o lussazione aperta del collo
S00.00	Traumatismo superficiale del cuoio capelluto: tipo di ferita non precisato	S11.9	Ferita aperta del collo, parte non specificata
S00.01	Traumatismo superficiale del cuoio capelluto: Escoriazione	S15.00	Traumatismo: Arteria carotide, parte non specificata
S00.05	Traumatismo superficiale del cuoio capelluto: contusione	S15.01	Traumatismo: Arteria carotide comune
S00.08	Traumatismo superficiale del cuoio capelluto: altra ferita	S15.02	Traumatismo: Arteria carotide esterna
S01.0	Ferita aperta del cuoio capelluto	S15.03	Traumatismo: Arteria carotide interna
S01.41	Ferita aperta: Guancia	S15.1	Traumatismo dell'arteria vertebrale
S01.49	Ferita aperta: Altre e multiple parti della guancia e dell'area temporomandibolare	S15.2	Traumatismo della vena giugulare esterna
S01.7	Ferite aperte multiple della testa	S15.3	Traumatismo della vena giugulare interna
S01.80	Ferita aperta di altre parti della testa, non specificata	S15.7	Traumatismo di vasi sanguigni multipli a livello del collo
S01.83	Ferita aperta (qualsiasi parte della testa) in collegamento con traumatismo intracranico	S15.8	Traumatismo di altri vasi sanguigni a livello del collo
S01.84	Danno ai tessuti molli di primo grado su frattura o lussazione chiusa della testa	S15.9	Traumatismo di vaso non specificato a livello del collo
S01.85	Danno ai tessuti molli di secondo grado su frattura o lussazione chiusa della testa	S17.0	Traumatismo da schiacciamento di laringe e trachea
S01.86	Danno ai tessuti molli di terzo grado su frattura o lussazione chiusa della testa	S17.8	Traumatismo da schiacciamento di altre parti del collo
S01.87	Danno ai tessuti molli di primo grado su frattura o lussazione aperta della testa	S17.9	Traumatismo da schiacciamento del collo, parte non specificata
S01.88	Danno ai tessuti molli di secondo grado su frattura o lussazione aperta della testa	S18	Amputazione traumatica a livello del collo
S01.89	Danno ai tessuti molli di terzo grado su frattura o lussazione aperta della testa	S19.7	Traumatismi multipli del collo
S01.9	Ferita aperta della testa, sede non specificata	S19.8	Altro traumatismo del collo, specificato
S07.0	Traumatismo da schiacciamento del viso	S19.9	Traumatismo del collo, non specificato
S07.1	Traumatismo da schiacciamento del cranio	S20.0	Contusione della mammella
S07.8	Traumatismo da schiacciamento di altre parti della testa	S20.10	Altri e non specificati traumatismi superficiali della mammella: tipo di ferita non precisato
S07.9	Traumatismo da schiacciamento della testa, parte non specificata	S20.11	Altri e non specificati traumatismi superficiali della mammella: Escoriazione
S08.0	Avulsione del cuoio capelluto	S20.18	Altri e non specificati traumatismi superficiali della mammella: altra ferita
S08.8	Amputazione traumatica di altre parti della testa	S20.2	Contusione del torace
S08.9	Amputazione traumatica di parte della testa non specificata	S20.30	Altri traumatismi superficiali della parete anteriore del torace: tipo di ferita non precisato
S09.0	Traumatismo di vasi sanguigni della testa non classificato altrove	S20.31	Altri traumatismi superficiali della parete anteriore del torace: Escoriazione
S09.7	Traumatismi multipli della testa	S20.38	Altri traumatismi superficiali della parete anteriore del torace: altra ferita
S09.8	Altri traumatismi specificati della testa	S20.40	Altri traumatismi superficiali della parete posteriore del torace: tipo di ferita non precisato
S09.9	Traumatismo della testa non specificato	S20.41	Altri traumatismi superficiali della parete posteriore del torace: Escoriazione
S10.0	Contusione della gola	S20.48	Altri traumatismi superficiali della parete posteriore del torace: altra ferita
S10.10	Altri e non specificati traumatismi superficiali della gola: tipo di ferita non precisato	S20.7	Traumatismi superficiali multipli del torace
S10.11	Altri e non specificati traumatismi superficiali della gola: Escoriazione	S20.80	Traumatismo superficiale di altra e non specificata parte del torace: tipo di ferita non precisato
S10.18	Altri e non specificati traumatismi superficiali della gola: altra ferita		
S10.80	Traumatismo superficiale di altre parti del collo: tipo di ferita non precisato		

S20.81	Traumatismo superficiale di altra e non specificata parte del torace: Escoriazione	S31.85	Danno ai tessuti molli di secondo grado su frattura o lussazione chiusa della colonna lombare e della pelvi
S20.88	Traumatismo superficiale di altra e non specificata parte del torace: altra ferita	S31.86	Danno ai tessuti molli di terzo grado su frattura o lussazione chiusa della colonna lombare e della pelvi
S21.0	Ferita aperta della mammella	S31.87	Danno ai tessuti molli di primo grado su frattura o lussazione aperta della colonna lombare e della pelvi
S21.1	Ferita aperta della parete anteriore del torace	S31.88	Danno ai tessuti molli di secondo grado su frattura o lussazione aperta della colonna lombare e della pelvi
S21.2	Ferita aperta della parete posteriore del torace	S31.89	Danno ai tessuti molli di terzo grado su frattura o lussazione aperta della colonna lombare e della pelvi
S21.7	Ferite aperte multiple della parete toracica	S35.0	Traumatismo dell'aorta addominale
S21.80	Ferita aperta di altre parti del torace, non specificata	S35.1	Traumatismo della vena cava inferiore
S21.83	Ferita aperta (qualsiasi parte del torace) in collegamento con traumatismo intratoracico	S35.2	Traumatismo del tronco celiaco o dell'arteria mesenterica
S21.84	Danno ai tessuti molli di primo grado su frattura o lussazione chiusa del torace	S35.3	Traumatismo della vena porta o della vena splenica
S21.85	Danno ai tessuti molli di secondo grado su frattura o lussazione chiusa del torace	S35.4	Traumatismo di vaso sanguigno renale
S21.86	Danno ai tessuti molli di terzo grado su frattura o lussazione chiusa del torace	S35.5	Traumatismo di vaso sanguigno iliaco
S21.87	Danno ai tessuti molli di primo grado su frattura o lussazione aperta del torace	S35.7	Traumatismo di vasi sanguigni multipli a livello dell'addome, della regione lombosacrale e della pelvi
S21.88	Danno ai tessuti molli di secondo grado su frattura o lussazione aperta del torace	S35.8	Traumatismo di altri vasi sanguigni a livello dell'addome, della regione lombosacrale e della pelvi
S21.89	Danno ai tessuti molli di terzo grado su frattura o lussazione aperta del torace	S35.9	Traumatismo di vaso sanguigno non specificato a livello dell'addome, della regione lombosacrale e della pelvi
S21.9	Ferita aperta del torace, parte non specificata	S36.88	Traumatismo: Altri organi intraaddominali
S25.0	Traumatismo dell'aorta toracica	S38.1	Traumatismo da schiacciamento di altre e non specificate parti dell'addome, della regione lombosacrale e della pelvi
S25.1	Traumatismo dell'arteria anonima o succlavia	S38.3	Amputazione traumatica di altre e non specificate parti dell'addome, della regione lombosacrale e della pelvi
S25.2	Traumatismo della vena cava superiore	S39.7	Altri traumatismi multipli dell'addome, della regione lombosacrale e della pelvi
S25.3	Traumatismo della vena anonima o succlavia	S39.80	Frattura del pene
S25.4	Traumatismo di vasi sanguigni polmonari	S39.88	Altri traumatismi specificati dell'addome, dei lombi e della pelvi
S25.5	Traumatismo di vasi sanguigni intercostali	S39.9	Traumatismo non specificato dell'addome, della regione lombosacrale e della pelvi
S25.7	Traumatismo di vasi sanguigni multipli del torace	S40.0	Contusione della spalla e del braccio
S25.8	Traumatismo di altri vasi sanguigni del torace	S40.7	Traumatismi superficiali multipli della spalla e del braccio
S25.9	Traumatismo di vaso sanguigno non specificato del torace	S40.81	Altri traumatismi superficiali della spalla e del braccio: Escoriazione
S27.7	Traumatismi multipli di organi intratoracici	S40.88	Altri traumatismi superficiali della spalla e del braccio: Altro
S27.9	Traumatismo di organo intratoracico non specificato	S40.9	Traumatismo superficiale della spalla e del braccio non specificato
S28.0	Trauma toracico da schiacciamento	S41.0	Ferita aperta della spalla
S28.1	Amputazione traumatica di parte del torace	S41.1	Ferita aperta del braccio
S29.7	Traumatismi multipli del torace	S41.7	Ferite aperte multiple della spalla e del braccio
S29.8	Altri traumatismi specificati del torace	S41.80	Ferita aperta non specificata di altre e non specificate parti del cingolo scapolare
S29.9	Traumatismo del torace non specificato	S41.84	Danno ai tessuti molli di primo grado su frattura o lussazione chiusa del braccio
S30.0	Contusione della regione lombosacrale e della pelvi	S41.85	Danno ai tessuti molli di secondo grado su frattura o lussazione chiusa del braccio
S30.1	Contusione della parete addominale	S41.86	Danno ai tessuti molli di terzo grado su frattura o lussazione chiusa del braccio
S30.2	Contusione di organi genitali esterni	S41.87	Danno ai tessuti molli di primo grado su frattura o lussazione aperta del braccio
S30.7	Traumatismi superficiali multipli dell'addome, della regione lombosacrale e della pelvi	S41.88	Danno ai tessuti molli di secondo grado su frattura o lussazione aperta del braccio
S30.80	Altri traumatismi superficiali dell'addome, della regione lombosacrale e della pelvi: tipo di ferita non precisato	S41.89	Danno ai tessuti molli di terzo grado su frattura o lussazione aperta del braccio
S30.81	Altri traumatismi superficiali dell'addome, della regione lombosacrale e della pelvi: Escoriazione	S45.0	Traumatismo dell'arteria ascellare
S30.85	Altri traumatismi superficiali dell'addome, della regione lombosacrale e della pelvi: contusione	S45.1	Traumatismo dell'arteria brachiale
S30.88	Altri traumatismi superficiali dell'addome, della regione lombosacrale e della pelvi: altra	S45.2	Traumatismo della vena ascellare o brachiale
S30.90	Traumatismo superficiale dell'addome, della regione lombosacrale e della pelvi, parte non specificata: tipo di ferita non precisato	S45.3	Traumatismo di vena superficiale a livello della spalla e del braccio
S30.91	Traumatismo superficiale dell'addome, della regione lombosacrale e della pelvi, parte non specificata: Escoriazione	S45.7	Traumatismo di vasi sanguigni multipli a livello della spalla e del braccio
S30.95	Traumatismo superficiale dell'addome, della regione lombosacrale e della pelvi, parte non specificata: contusione	S45.8	Traumatismo di altri vasi sanguigni a livello della spalla e del braccio
S30.98	Traumatismo superficiale dell'addome, della regione lombosacrale e della pelvi, parte non specificata: altra	S45.9	Traumatismo di vaso sanguigno non specificato a livello della spalla e del braccio
S31.0	Ferita aperta della regione lombosacrale e della pelvi	S47	Traumatismo da schiacciamento della spalla e del braccio
S31.1	Ferita aperta della parete addominale	S48.0	Amputazione traumatica dell'articolazione della spalla
S31.7	Ferite aperte multiple dell'addome, della regione lombosacrale e della pelvi	S48.1	Amputazione traumatica tra la spalla e il gomito
S31.80	Ferita aperta di altre e non specificate parti dell'addome		
S31.83	Ferita aperta (qualsiasi parte dell'addome, dei lombi e della pelvi) in collegamento con traumatismo intraaddominale		
S31.84	Danno ai tessuti molli di primo grado su frattura o lussazione chiusa della colonna lombare e della pelvi		

S48.9	Amputazione traumatica della spalla e del braccio, livello non specificato	S65.1	Traumatismo dell'arteria radiale a livello del polso e della mano
S49.7	Traumatismi multipli della spalla e del braccio	S65.2	Traumatismo dell'arco palmare superficiale
S49.8	Altri traumatismi specificati della spalla e del braccio	S65.3	Traumatismo dell'arco palmare profondo
S49.9	Traumatismo non specificato della spalla e del braccio	S65.4	Traumatismo di vaso(i) sanguigno(i) del pollice
S50.0	Contusione del gomito	S65.5	Traumatismo di vaso(i) sanguigno(i) di altro dito
S50.1	Contusione di altre e non specificate parti dell'avambraccio	S65.7	Traumatismo di vasi sanguigni multipli a livello del polso e della mano
S50.7	Traumatismi superficiali multipli dell'avambraccio	S65.8	Traumatismo di altri vasi sanguigni a livello del polso e della mano
S50.81	Altri traumatismi superficiali dell'avambraccio: Escoriazione	S65.9	Traumatismo di vaso sanguigno non specificato a livello del polso e della mano
S50.88	Altri traumatismi superficiali dell'avambraccio: Altro	S67.0	Traumatismo da schiacciamento del pollice e altro(e) dito(a) della mano
S50.9	Traumatismo superficiale dell'avambraccio non specificato	S67.8	Traumatismo da schiacciamento di altre e non specificate parti del polso e della mano
S51.0	Ferita aperta del gomito	S68.0	Amputazione traumatica del pollice (completa) (parziale)
S51.7	Ferite aperte multiple dell'avambraccio	S68.1	Amputazione traumatica di altro dito singolo della mano (completa) (parziale)
S51.80	Ferita aperta di altre parti dell'avambraccio, non specificata	S68.2	Amputazione traumatica di due o più dita (completa) (parziale)
S51.84	Danno ai tessuti molli di primo grado su frattura o lussazione chiusa dell'avambraccio	S68.3	Amputazione traumatica combinata di (parte di) dito(a) con altre parti del polso e della mano
S51.85	Danno ai tessuti molli di secondo grado su frattura o lussazione chiusa dell'avambraccio	S68.4	Amputazione traumatica della mano a livello del polso
S51.86	Danno ai tessuti molli di terzo grado su frattura o lussazione chiusa dell'avambraccio	S68.8	Amputazione traumatica di altre parti del polso e della mano
S51.87	Danno ai tessuti molli di primo grado su frattura o lussazione aperta dell'avambraccio	S68.9	Amputazione traumatica del polso e della mano, livello non specificato
S51.88	Danno ai tessuti molli di secondo grado su frattura o lussazione aperta dell'avambraccio	S69.7	Traumatismi multipli del polso e della mano
S51.89	Danno ai tessuti molli di terzo grado su frattura o lussazione aperta dell'avambraccio	S69.8	Altri traumatismi specificati del polso e della mano
S51.9	Ferita aperta dell'avambraccio, parte non specificata	S69.9	Traumatismo non specificato del polso e della mano
S55.0	Traumatismo dell'arteria ulnare a livello dell'avambraccio	S70.0	Contusione dell'anca
S55.1	Traumatismo dell'arteria radiale a livello dell'avambraccio	S70.1	Contusione della coscia
S55.2	Traumatismo di vena a livello dell'avambraccio	S70.7	Traumatismi superficiali multipli dell'anca e della coscia
S55.7	Traumatismo di vasi sanguigni multipli a livello dell'avambraccio	S70.81	Altri traumatismi superficiali dell'anca e della coscia: Escoriazione
S55.8	Traumatismo di altri vasi sanguigni a livello dell'avambraccio	S70.88	Altri traumatismi superficiali dell'anca e della coscia: Altro
S55.9	Traumatismo di vaso sanguigno, non specificato, a livello dell'avambraccio	S71.0	Ferita aperta dell'anca
S57.0	Traumatismo da schiacciamento del gomito	S71.1	Ferita aperta della coscia
S57.8	Traumatismo da schiacciamento di altre parti dell'avambraccio	S71.7	Ferite aperte multiple dell'anca e della coscia
S57.9	Traumatismo da schiacciamento dell'avambraccio, parte non specificata	S71.80	Ferita aperta di altre e non specificate parti del cingolo pelvico
S58.0	Amputazione traumatica a livello del gomito	S71.84	Danno ai tessuti molli di primo grado su frattura o lussazione chiusa dell'anca e della coscia
S58.1	Amputazione traumatica tra il gomito e il polso	S71.85	Danno ai tessuti molli di secondo grado su frattura o lussazione chiusa dell'anca e della coscia
S58.9	Amputazione traumatica dell'avambraccio, livello non specificato	S71.86	Danno ai tessuti molli di terzo grado su frattura o lussazione chiusa dell'anca e della coscia
S59.7	Traumatismi multipli dell'avambraccio	S71.87	Danno ai tessuti molli di primo grado su frattura o lussazione aperta dell'anca e della coscia
S59.8	Altri traumatismi specificati dell'avambraccio	S71.88	Danno ai tessuti molli di secondo grado su frattura o lussazione aperta dell'anca e della coscia
S59.9	Traumatismo non specificato dell'avambraccio	S71.89	Danno ai tessuti molli di terzo grado su frattura o lussazione aperta dell'anca e della coscia
S60.0	Contusione del(le) dito(a) senza lesione dell'unghia	S75.0	Traumatismo dell'arteria femorale
S60.1	Contusione del(le) dito(a) con lesione dell'unghia	S75.1	Traumatismo della vena femorale a livello dell'anca e della coscia
S60.2	Contusione di altre parti del polso e della mano	S75.2	Traumatismo della vena grande safena a livello dell'anca e della coscia
S60.7	Traumatismi superficiali multipli del polso e della mano	S75.7	Traumatismo di vasi sanguigni multipli a livello dell'anca e della coscia
S60.81	Altri traumatismi superficiali del polso e della mano: Escoriazione	S75.8	Traumatismo di altri vasi sanguigni a livello dell'anca e della coscia
S60.88	Altri traumatismi superficiali del polso e della mano: Altro	S75.9	Traumatismo di vaso sanguigno non specificato a livello dell'anca e della coscia
S60.9	Traumatismo superficiale del polso e della mano non specificato	S77.0	Traumatismo da schiacciamento dell'anca
S61.0	Ferita aperta del(le) dito(a) senza lesione dell'unghia	S77.1	Traumatismo da schiacciamento della coscia
S61.1	Ferita aperta del(le) dito(a) con lesione dell'unghia	S77.2	Traumatismo da schiacciamento dell'anca con la coscia
S61.7	Ferite aperte multiple del polso e della mano	S78.0	Amputazione traumatica dell'articolazione dell'anca
S61.80	Ferita aperta di altre parti del polso e della mano, non specificata	S78.1	Amputazione traumatica tra l'anca e il ginocchio
S61.84	Danno ai tessuti molli di primo grado su frattura o lussazione chiusa del polso e della mano	S78.9	Amputazione traumatica dell'anca e della coscia, livello non specificato
S61.85	Danno ai tessuti molli di secondo grado su frattura o lussazione chiusa del polso e della mano	S79.7	Traumatismi multipli dell'anca e della coscia
S61.86	Danno ai tessuti molli di terzo grado su frattura o lussazione chiusa del polso e della mano	S79.8	Altri traumatismi specificati dell'anca e della coscia
S61.87	Danno ai tessuti molli di primo grado su frattura o lussazione aperta del polso e della mano	S79.9	Traumatismo non specificato dell'anca e della coscia
S61.88	Danno ai tessuti molli di secondo grado su frattura o lussazione aperta del polso e della mano	S80.0	Contusione del ginocchio
S61.89	Danno ai tessuti molli di terzo grado su frattura o lussazione aperta del polso e della mano		
S61.9	Ferita aperta del polso e della mano, parte non specificata		
S65.0	Traumatismo dell'arteria ulnare a livello del polso e della mano		

S80.1	Contusione di altre e non specificate parti della gamba	S95.7	Traumatismo di vasi sanguigni multipli a livello della caviglia e del piede
S80.7	Traumatismi superficiali multipli della gamba	S95.8	Traumatismo di altri vasi sanguigni a livello della caviglia e del piede
S80.81	Altri traumatismi superficiali della gamba: Escoriazione	S95.9	Traumatismo di vaso sanguigno non specificato a livello della caviglia e del piede
S80.88	Altri traumatismi superficiali della gamba: Altro	S97.0	Traumatismo da schiacciamento della caviglia
S80.9	Traumatismo superficiale della gamba non specificato	S97.1	Traumatismo da schiacciamento di dito(a)
S81.0	Ferita aperta del ginocchio	S97.8	Traumatismo da schiacciamento di altre parti della caviglia e del piede
S81.7	Ferite aperte multiple della gamba	S98.0	Amputazione traumatica del piede a livello della caviglia
S81.80	Ferita aperta di altre parti della gamba, non specificata	S98.1	Amputazione traumatica di un dito del piede
S81.84	Danno ai tessuti molli di primo grado su frattura o lussazione chiusa della gamba	S98.2	Amputazione traumatica di due o più dita del piede
S81.85	Danno ai tessuti molli di secondo grado su frattura o lussazione chiusa della gamba	S98.3	Amputazione traumatica di altre parti del piede
S81.86	Danno ai tessuti molli di terzo grado su frattura o lussazione chiusa della gamba	S98.4	Amputazione traumatica del piede, livello non specificato
S81.87	Danno ai tessuti molli di primo grado su frattura o lussazione aperta della gamba	S99.7	Traumatismi multipli della caviglia e del piede
S81.88	Danno ai tessuti molli di secondo grado su frattura o lussazione aperta della gamba	S99.8	Altri traumatismi specificati della caviglia e del piede
S81.89	Danno ai tessuti molli di terzo grado su frattura o lussazione aperta della gamba	S99.9	Traumatismo non specificato della caviglia e del piede
S81.9	Ferita aperta della gamba, parte non specificata	T00.0	Traumatismi superficiali interessanti la testa con il collo
S85.0	Traumatismo dell'arteria poplitea	T00.1	Traumatismi superficiali interessanti il torace con addome, regione lombosacrale e pelvi
S85.1	Traumatismo dell'arteria tibiale (anteriore) (posteriore)	T00.2	Traumatismi superficiali interessanti regioni multiple di arto(i) superiore(i)
S85.2	Traumatismo dell'arteria peroneale	T00.3	Traumatismi superficiali interessanti regioni multiple di arto(i) inferiore(i)
S85.3	Traumatismo della vena grande safena a livello della gamba	T00.6	Traumatismi superficiali interessanti regioni multiple di arto(i) superiore(i) con arto(i) inferiore(i)
S85.4	Traumatismo della vena piccola safena a livello della gamba	T00.8	Traumatismi superficiali interessanti altre combinazioni di regioni corporee
S85.5	Traumatismo della vena poplitea	T00.9	Traumatismi superficiali multipli non specificati
S85.7	Traumatismo di vasi sanguigni multipli a livello della gamba	T01.0	Ferite aperte interessanti testa e collo
S85.8	Traumatismo di altri vasi sanguigni a livello della gamba	T01.1	Ferite aperte interessanti torace e addome, regione lombosacrale e pelvi
S85.9	Traumatismo di vaso sanguigno non specificato a livello della gamba	T01.2	Ferite aperte interessanti regioni multiple di arto(i) superiore(i)
S87.0	Traumatismo da schiacciamento del ginocchio	T01.3	Ferite aperte interessanti regioni multiple di arto(i) inferiore(i)
S87.8	Traumatismo da schiacciamento di altre e non specificate parti della gamba	T01.6	Ferite aperte interessanti regioni multiple di arto(i) superiore(i) con arto(i) inferiore(i)
S88.0	Amputazione traumatica a livello del ginocchio	T01.8	Ferite aperte interessanti altre combinazioni di regioni corporee
S88.1	Amputazione traumatica tra il ginocchio e la caviglia	T01.9	Ferite aperte multiple non specificate
S88.9	Amputazione traumatica della gamba, livello non specificato	T02.40	Fratture interessanti regioni multiple di entrambi gli arti superiori: chiusa
S89.7	Traumatismi multipli della gamba	T02.41	Fratture interessanti regioni multiple di entrambi gli arti superiori: aperta
S89.8	Altri traumatismi specificati della gamba	T02.50	Fratture interessanti regioni multiple di entrambi gli arti inferiori: chiusa
S89.9	Traumatismo non specificato della gamba	T02.51	Fratture interessanti regioni multiple di entrambi gli arti inferiori: aperta
S90.0	Contusione della caviglia	T02.60	Fratture interessanti regioni multiple di arto(i) superiore(i) con arto(i) inferiore(i): chiusa
S90.1	Contusione di dito(a) del piede senza danno all'unghia	T02.61	Fratture interessanti regioni multiple di arto(i) superiore(i) con arto(i) inferiore(i): aperta
S90.2	Contusione di dito(a) del piede con danno all'unghia	T02.70	Fratture interessanti il torace con fratture della regione lombosacrale, della pelvi e di arto(i): chiusa
S90.3	Contusione di altre e non specificate parti del piede	T02.71	Fratture interessanti il torace con fratture della regione lombosacrale, della pelvi e di arto(i): aperta
S90.7	Traumatismi superficiali multipli della caviglia e del piede	T04.0	Traumatismi da schiacciamento interessanti testa e collo
S90.81	Altri traumatismi superficiali della caviglia e del piede: Escoriazione	T04.1	Traumatismi da schiacciamento interessanti il torace, l'addome, la regione lombosacrale e la pelvi
S90.88	Altri traumatismi superficiali della caviglia e del piede: Altro	T04.2	Traumatismi da schiacciamento interessanti regioni multiple di arto(i) superiore(i)
S90.9	Traumatismo superficiale della caviglia e del piede non specificato	T04.3	Traumatismi da schiacciamento interessanti regioni multiple di arto(i) inferiore(i)
S91.0	Ferita aperta della caviglia	T04.4	Traumatismi da schiacciamento interessanti regioni multiple di arto(i) superiore(i), e arto(i) inferiore(i)
S91.1	Ferita aperta del(le) dito(a) del piede senza danno all'unghia	T04.7	Traumatismi da schiacciamento del torace, dell'addome, della regione lombosacrale, della pelvi e di arto(i)
S91.2	Ferita aperta del(le) dito(a) del piede con danno all'unghia	T04.8	Traumatismi da schiacciamento interessanti altre combinazioni di regioni corporee
S91.3	Ferita aperta di altre parti del piede	T04.9	Traumatismi multipli da schiacciamento non specificati
S91.7	Ferite aperte multiple della caviglia e del piede	T05.0	Amputazione traumatica di entrambe le mani
S91.80	Ferita aperta di altre parti della caviglia e del piede	T05.1	Amputazione traumatica di una mano e dell'arto superiore controlaterale [qualsiasi livello, tranne la mano]
S91.84	Danno ai tessuti molli di primo grado su frattura o lussazione chiusa del piede		
S91.85	Danno ai tessuti molli di secondo grado su frattura o lussazione chiusa del piede		
S91.86	Danno ai tessuti molli di terzo grado su frattura o lussazione chiusa del piede		
S91.87	Danno ai tessuti molli di primo grado su frattura o lussazione aperta del piede		
S91.88	Danno ai tessuti molli di secondo grado su frattura o lussazione aperta del piede		
S91.89	Danno ai tessuti molli di terzo grado su frattura o lussazione aperta del piede		
S95.0	Traumatismo dell'arteria dorsale del piede		
S95.1	Traumatismo dell'arteria plantare del piede		
S95.2	Traumatismo della vena dorsale del piede		

T05.2	Amputazione traumatica di entrambi gli arti superiori [qualsiasi livello]	T13.4	Traumatismo di vaso sanguigno non specificato, di arto inferiore, livello non specificato
T05.3	Amputazione traumatica di entrambi i piedi	T13.6	Amputazione traumatica di arto inferiore, livello non specificato
T05.4	Amputazione traumatica di un piede e dell'arto inferiore controlaterale [qualsiasi livello, tranne il piede]	T13.8	Altri traumatismi specificati di arto inferiore, livello non specificato
T05.5	Amputazione traumatica di entrambi gli arti inferiori [qualsiasi livello]	T13.9	Traumatismo non specificato di arto inferiore, livello non specificato
T05.6	Amputazione traumatica degli arti superiori e inferiori, qualsiasi combinazione [qualsiasi livello]	T14.00	Traumatismo superficiale di regione corporea non specificata: Tipo di traumatismo non specificato
T05.8	Amputazioni traumatiche interessanti altre combinazioni di regioni corporee	T14.01	Traumatismo superficiale di regione corporea non specificata: Escoriazione
T05.9	Amputazioni traumatiche multiple non specificate	T14.02	Traumatismo superficiale di regione corporea non specificata: Formazione di vesciche (non termiche)
T06.3	Traumatismi di vasi sanguigni interessanti regioni corporee multiple	T14.03	Traumatismo superficiale di regione corporea non specificata: Morso o puntura d'insetto (non velenoso)
T06.5	Traumatismi di organi intratoracici con organi intraaddominali e pelvici	T14.04	Traumatismo superficiale di regione corporea non specificata: Corpo estraneo superficiale (scheggia)
T06.8	Altri traumatismi specificati interessanti regioni corporee multiple	T14.05	Traumatismo superficiale di regione corporea non specificata: Contusione
T07	Traumatismi multipli non specificati	T14.08	Traumatismo superficiale di regione corporea non specificata: Altro
T09.00	Traumatismo superficiale del tronco, livello non specificato: Tipo di traumatismo non specificato	T14.1	Ferita aperta di regione corporea non specificata
T09.01	Traumatismo superficiale del tronco, livello non specificato: Escoriazione	T14.5	Traumatismo di vaso(i) sanguigno(i) di regione corporea non specificata
T09.02	Traumatismo superficiale del tronco, livello non specificato: Formazione di vesciche (non termiche)	T14.7	Traumatismo da schiacciamento e amputazione traumatica di regione corporea non specificata
T09.03	Traumatismo superficiale del tronco, livello non specificato: Morso o puntura d'insetto (non velenoso)	T14.8	Altri traumatismi di regione corporea non specificata
T09.04	Traumatismo superficiale del tronco, livello non specificato: Corpo estraneo superficiale (scheggia)	T14.9	Traumatismo non specificato
T09.05	Traumatismo superficiale del tronco, livello non specificato: Contusione	T33.0	Congelamento superficiale della testa
T09.08	Traumatismo superficiale del tronco, livello non specificato: Altro	T33.1	Congelamento superficiale del collo
T09.1	Ferita aperta del tronco, livello non specificato	T33.2	Congelamento superficiale del torace
T09.6	Amputazione traumatica del tronco, livello non specificato	T33.3	Congelamento superficiale della parete addominale, della regione lombosacrale e della pelvi
T09.8	Altri traumatismi specificati del tronco, livello non specificato	T33.4	Congelamento superficiale dell'arto superiore
T09.9	Traumatismo del tronco non specificato, livello non specificato	T33.5	Congelamento superficiale del polso e della mano
T11.00	Traumatismo superficiale di arto superiore, livello non specificato: Tipo di traumatismo non specificato	T33.6	Congelamento superficiale dell'anca e della coscia
T11.01	Traumatismo superficiale di arto superiore, livello non specificato: Escoriazione	T33.7	Congelamento superficiale del ginocchio e della gamba
T11.02	Traumatismo superficiale di arto superiore, livello non specificato: Formazione di vesciche (non termiche)	T33.8	Congelamento superficiale della caviglia e del piede
T11.03	Traumatismo superficiale di arto superiore, livello non specificato: Morso o puntura d'insetto (non velenoso)	T33.9	Congelamento superficiale di altre e non specificate sedi
T11.04	Traumatismo superficiale di arto superiore, livello non specificato: Corpo estraneo superficiale (scheggia)	T34.0	Congelamento con necrosi tessutale della testa
T11.05	Traumatismo superficiale di arto superiore, livello non specificato: Contusione	T34.1	Congelamento con necrosi tessutale del collo
T11.08	Traumatismo superficiale di arto superiore, livello non specificato: Altro	T34.2	Congelamento con necrosi tessutale del torace
T11.1	Ferita aperta di arto superiore, livello non specificato	T34.3	Congelamento con necrosi tessutale della parete addominale, della regione lombosacrale e della pelvi
T11.4	Traumatismo di vaso sanguigno non specificato, di arto superiore, livello non specificato	T34.4	Congelamento con necrosi tessutale dell' arto superiore
T11.6	Amputazione traumatica di arto superiore, livello non specificato	T34.5	Congelamento con necrosi tessutale del polso e della mano
T11.8	Altri traumatismi specificati di arto superiore, livello non specificato	T34.6	Congelamento con necrosi tessutale dell'anca e della coscia
T11.9	Traumatismo non specificato di arto superiore, livello non specificato	T34.7	Congelamento con necrosi tessutale del ginocchio e della gamba
T13.00	Traumatismo superficiale di arto inferiore, livello non specificato: Tipo di traumatismo non specificato	T34.8	Congelamento con necrosi tessutale della caviglia e del piede
T13.01	Traumatismo superficiale di arto inferiore, livello non specificato: Escoriazione	T34.9	Congelamento con necrosi tessutale di altre e non specificate sedi
T13.02	Traumatismo superficiale di arto inferiore, livello non specificato: Formazione di vesciche (non termiche)	T35.0	Congelamento superficiale interessante regioni corporee multiple
T13.03	Traumatismo superficiale di arto inferiore, livello non specificato: Morso o puntura d'insetto (non velenoso)	T35.1	Congelamento con necrosi tessutale interessante regioni corporee multiple
T13.04	Traumatismo superficiale di arto inferiore, livello non specificato: Corpo estraneo superficiale (scheggia)	T35.2	Congelamento, non specificato, della testa e del collo
T13.05	Traumatismo superficiale di arto inferiore, livello non specificato: Contusione	T35.3	Congelamento, non specificato, del torace, dell'addome, della regione lombosacrale e della pelvi
T13.08	Traumatismo superficiale di arto inferiore, livello non specificato: Altro	T35.4	Congelamento, non specificato, dell'arto superiore
T13.1	Ferita aperta di arto inferiore, livello non specificato	T35.5	Congelamento, non specificato, dell'arto inferiore
		T35.6	Congelamento, non specificato, interessante regioni corporee multiple
		T35.7	Congelamento, non specificato, di sede non specificata
		T36.0	Avvelenamento: Penicilline
		T36.1	Avvelenamento: Cefalosporine ed altri antibiotici beta-lattamici
		T36.2	Avvelenamento: Gruppo del cloramfenicolo
		T36.3	Avvelenamento: Macrolidi
		T36.4	Avvelenamento: Tetracicline
		T36.5	Avvelenamento: Aminoglicosidi
		T36.6	Avvelenamento: Rifamicine
		T36.7	Avvelenamento: Antibiotici antifungini utilizzati per via sistemica

T36.8	Avvelenamento: Altri antibiotici sistemici	T43.6	Avvelenamento: Psicostimolanti che, potenzialmente, possono provocare demenza
T36.9	Avvelenamento: Antibiotico sistemico non specificato	T43.8	Avvelenamento: Altri farmaci psicotropi non classificati altrove
T37.0	Avvelenamento: Sulfamidici	T43.9	Avvelenamento: Farmaco psicotropo non specificato
T37.1	Avvelenamento: Farmaci antimicrobatterici	T44.0	Avvelenamento: Agenti anticolinesterasici
T37.2	Avvelenamento: Antimalarici e farmaci attivi contro altri protozoi del sangue	T44.1	Avvelenamento: Altri parasimpaticomimetici [colinergici]
T37.3	Avvelenamento: Altri farmaci antiprotozoari	T44.2	Avvelenamento: Farmaci bloccanti gangliari non classificati altrove
T37.4	Avvelenamento: Antelmintici	T44.3	Avvelenamento: Altri parasimpaticolitici [anticolinergici e antimuscarinici] e spasmolitici non classificati altrove
T37.5	Avvelenamento: Farmaci antivirali	T44.4	Avvelenamento: Agonisti alfa-adrenergici non classificati altrove
T37.8	Avvelenamento: Altri agenti anti-infettivi ed antiparassitari sistemici specificati	T44.5	Avvelenamento: Agonisti beta-adrenergici non classificati altrove
T37.9	Avvelenamento: Agenti anti-infettivi ed antiparassitari sistemici non specificati	T44.6	Avvelenamento: Antagonisti alfa-adrenergici [alfa-bloccanti] non classificati altrove
T38.0	Avvelenamento: Glucocorticoidi ed analoghi sintetici	T44.7	Avvelenamento: Antagonisti beta-adrenergici [beta-bloccanti] non classificati altrove
T38.1	Avvelenamento: Ormoni tiroidei e loro sostitutivi	T44.8	Avvelenamento: Sostanze ad azione centrale e bloccanti del neurone adrenergico non classificati altrove
T38.2	Avvelenamento: Farmaci tireostatici	T44.9	Avvelenamento: Altri e non specificati farmaci agenti principalmente sul sistema nervoso autonomo
T38.3	Avvelenamento: Insulina e ipoglicemizzanti [antidiabetici] orali	T45.0	Avvelenamento: Farmaci antiallergici e antiemetici
T38.4	Avvelenamento: Contraccettivi orali	T45.1	Avvelenamento: Farmaci antineoplastici e immunosoppressori
T38.5	Avvelenamento: Altri estrogeni e progestinici	T45.2	Avvelenamento: Vitamine non classificate altrove
T38.6	Avvelenamento: Antigonadotropine, antiestrogeni, antiandrogeni non classificati altrove	T45.3	Avvelenamento: Enzimi non classificati altrove
T38.7	Avvelenamento: Androgeni ed altri anabolizzanti	T45.4	Avvelenamento: Ferro e suoi composti
T38.8	Avvelenamento: Altri e non specificati ormoni e loro sostitutivi sintetici	T45.5	Avvelenamento: Anticoagulanti
T38.9	Avvelenamento: Altri e non specificati antagonisti ormonali	T45.6	Avvelenamento: Farmaci attivi sulla fibrinolisi
T39.0	Avvelenamento: Salicilati	T45.7	Avvelenamento: Antagonisti di anticoagulanti, vitamina K ed altri coagulanti
T39.1	Avvelenamento: Derivati del 4-aminofenolo	T45.8	Avvelenamento: Altri agenti ad azione principalmente sistemica ed ematologici
T39.2	Avvelenamento: Derivati pirazolonic	T45.9	Avvelenamento: Agenti principalmente ad azione sistemica ed ematologici non specificati
T39.3	Avvelenamento: Altri farmaci anti-infiammatori non steroidei [FANS]	T46.0	Avvelenamento: Glicosidi cardiostimolanti e farmaci con azione simile
T39.4	Avvelenamento: Antireumatici non classificati altrove	T46.1	Avvelenamento: Bloccanti i canali del calcio
T39.8	Avvelenamento: Altri analgesici non oppiacei e antipiretici non classificati altrove	T46.2	Avvelenamento: Altri farmaci antiaritmici non classificati altrove
T39.9	Avvelenamento: Analgesici non oppiacei, antipiretici e antireumatici non specificati	T46.3	Avvelenamento: Vasodilatatori coronarici non classificati altrove
T40.0	Avvelenamento: Oppio	T46.4	Avvelenamento: Inibitori dell'enzima di conversione dell'angiotensina [ACE-inibitori]
T40.1	Avvelenamento: Eroina	T46.5	Avvelenamento: Altri farmaci antiipertensivi non classificati altrove
T40.2	Avvelenamento: Altri oppiacei	T46.6	Avvelenamento: Farmaci antiiperlipidemici e antiarteriosclerotici
T40.3	Avvelenamento: Metadone	T46.7	Avvelenamento: Vasodilatatori periferici
T40.4	Avvelenamento: Altri narcotici sintetici	T46.8	Avvelenamento: Farmaci antivaricosi, compresse sostanze sclerosanti
T40.5	Avvelenamento: Cocaina	T46.9	Avvelenamento: Altri e non specificati farmaci agenti principalmente sul sistema cardiovascolare
T40.6	Avvelenamento: Altri e non specificati narcotici	T47.0	Avvelenamento: Antagonisti dei recettori istaminici H2
T40.7	Avvelenamento: (Derivati della) cannabis	T47.1	Avvelenamento: Altri antiacidi ed inibitori della secrezione gastrica
T40.8	Avvelenamento: Lisergide [LSD]	T47.2	Avvelenamento: Lassativi stimolanti
T40.9	Avvelenamento: Altri e non specificati psicodislettici [allucinogeni]	T47.3	Avvelenamento: Lassativi salini ed osmotici
T41.0	Avvelenamento: Anestetici inalatori	T47.4	Avvelenamento: Altri lassativi
T41.1	Avvelenamento: Anestetici endovenosi	T47.5	Avvelenamento: Digestivi
T41.2	Avvelenamento: Altri e non specificati anestetici generali	T47.6	Avvelenamento: Farmaci antidiarroici
T41.3	Avvelenamento: Anestetici locali	T47.7	Avvelenamento: Emetici
T41.4	Avvelenamento: Anestetico non specificato	T47.8	Avvelenamento: Altri farmaci agenti principalmente sull'apparato gastrointestinale
T41.5	Avvelenamento: Gas terapeutici	T47.9	Avvelenamento: Farmaco agente principalmente sull'apparato gastrointestinale non specificato
T42.0	Avvelenamento: Derivati da idantoina	T48.0	Avvelenamento: Farmaci ossitocici
T42.1	Avvelenamento: Iminostilbeni	T48.1	Avvelenamento: Rilassanti della muscolatura striata [agenti bloccanti neuromuscolari]
T42.2	Avvelenamento: Succinimidi e ossazolidindionici	T48.2	Avvelenamento: Altri e non specificati farmaci agenti principalmente sui muscoli
T42.3	Avvelenamento: Barbiturici	T48.3	Avvelenamento: Antitosse
T42.4	Avvelenamento: Benzodiazepine	T48.4	Avvelenamento: Espettoranti
T42.5	Avvelenamento: Antiepilettici in associazione, non classificati altrove	T48.5	Avvelenamento: Farmaci contro il raffreddore
T42.6	Avvelenamento: Altri farmaci antiepilettici e sedativi-ipnotici	T48.6	Avvelenamento: Antiasmatici non classificati altrove
T42.7	Avvelenamento: Farmaci antiepilettici e sedativi-ipnotici non specificati	T48.7	Avvelenamento: Altri e non specificati farmaci agenti principalmente sull'apparato respiratorio
T42.8	Avvelenamento: Farmaci antiparkinsoniani e altri miorilassanti centrali		
T43.0	Avvelenamento: Antidepressivi triciclici e tetraciclici		
T43.1	Avvelenamento: Antidepressivi inibitori della monoaminoossidasi		
T43.2	Avvelenamento: Altri e non specificati antidepressivi		
T43.3	Avvelenamento: Antipsicotici e neurolettici fenotiazinici		
T43.4	Avvelenamento: Neurolettici butirrofenonici e tioxantenici		
T43.5	Avvelenamento: Altri e non specificati antipsicotici e neurolettici		

T49.0	Avvelenamento: Farmaci antimicotici, antiinfettivi e antiinfiammatori ad uso topico non classificati altrove	T57.9	Effetto tossico: Sostanza inorganica non specificata
T49.1	Avvelenamento: Antipruriginosi	T58	Effetto tossico del monossido di carbonio
T49.2	Avvelenamento: Astringenti e detergenti locali	T59.0	Effetto tossico: Ossidi di azoto
T49.3	Avvelenamento: Emollienti, lenitivi e protettivi	T59.1	Effetto tossico: Anidride solforosa
T49.4	Avvelenamento: Cheratolitici, cheratoplastici ed altri farmaci e preparati per il trattamento dei capelli	T59.2	Effetto tossico: Formaldeide
T49.6	Avvelenamento: Farmaci e preparati otorinolaringologici	T59.3	Effetto tossico: Gas lacrimogeno
T49.7	Avvelenamento: Farmaci odontoiatrici ad applicazione topica	T59.4	Effetto tossico: Cloro gassoso
T49.8	Avvelenamento: Altri agenti topici	T59.5	Effetto tossico: Fluoro (gas) e fluoruro di idrogeno
T49.9	Avvelenamento: Agente topico non specificato	T59.6	Effetto tossico: Solfuro di idrogeno
T50.0	Avvelenamento: Mineralocorticoidi e loro antagonisti	T59.7	Effetto tossico: Anidride carbonica
T50.1	Avvelenamento: Diuretici dell'ansa [potenza proporzionale alla dose]	T59.8	Effetto tossico: Altri gas, fumi e vapori specificati
T50.2	Avvelenamento: Inibitori dell'anidrasi carbonica, benzodiazidi e altri diuretici	T59.9	Effetto tossico: Gas, fumi e vapori non specificati
T50.3	Avvelenamento: Farmaci agenti sull'equilibrio elettrolitico, calorico e idrico	T60.0	Effetto tossico: Insetticidi organofosforici e carbamati
T50.4	Avvelenamento: Farmaci agenti sul metabolismo dell'acido urico	T60.1	Effetto tossico: Insetticidi alogenati
T50.5	Avvelenamento: Anoressizzanti	T60.2	Effetto tossico: Altri insetticidi
T50.6	Avvelenamento: Antidoti ed agenti chelanti, non classificati altrove	T60.3	Effetto tossico: Erbicidi e fungicidi
T50.7	Avvelenamento: Analettici e antagonisti del recettore degli oppiacei	T60.4	Effetto tossico: Rodenticidi
T50.8	Avvelenamento: Agenti diagnostici	T60.8	Effetto tossico: Altri pesticidi
T50.9	Avvelenamento: Altri e non specificati farmaci, medicinali e sostanze biologiche	T60.9	Effetto tossico: Pesticida non specificato
T51.0	Effetto tossico: Etanolo	T61.0	Avvelenamento da carne di pesce Ciguatera
T51.1	Effetto tossico: Metanolo	T61.1	Avvelenamento da pesce degli sgombridi
T51.2	Effetto tossico: 2-Propanolo	T61.2	Avvelenamento da altro pesce e crostaceo
T51.3	Effetto tossico: Fuselolo	T61.8	Effetto tossico di altro prodotto ittico
T51.8	Effetto tossico: Altri alcoli	T61.9	Effetto tossico di prodotto ittico non specificato
T51.9	Effetto tossico: Alcol non specificato	T62.0	Effetto tossico: Ingestione di funghi
T52.0	Effetto tossico: Derivati del petrolio	T62.1	Effetto tossico: Ingestione di bacche
T52.1	Effetto tossico: Benzene	T62.2	Effetto tossico: Ingestione di altro(a)(e) (parte(i) di) vegetale(i)
T52.2	Effetto tossico: Omologhi del benzene	T62.8	Effetto tossico: Altre sostanze nocive specificate ingerite con il cibo
T52.3	Effetto tossico: Glicoli	T62.9	Effetto tossico: Sostanza nociva non specificata ingerita con il cibo
T52.4	Effetto tossico: Chetoni	T63.0	Effetto tossico: Veleno di serpente
T52.8	Effetto tossico: Altri solventi organici	T63.1	Effetto tossico: Veleno di altri rettili
T52.9	Effetto tossico: Solvente organico non specificato	T63.2	Effetto tossico: Veleno di scorpione
T53.0	Effetto tossico: Tetracloruro di carbonio	T63.3	Effetto tossico: Veleno di ragno
T53.1	Effetto tossico: Cloroformio	T63.4	Effetto tossico: Veleno di altri artropodi
T53.2	Effetto tossico: Tricloroetilene	T63.5	Effetto tossico derivante da contatto con pesce
T53.3	Effetto tossico: Tetracloroetilene	T63.6	Effetto tossico derivante da contatto con altri animali marini
T53.4	Effetto tossico: Diclorometano	T63.8	Effetto tossico derivante da contatto con altri animali velenosi
T53.5	Effetto tossico: Clorofluorocarboni	T63.9	Effetto tossico derivante da contatto con animale velenoso non specificato
T53.6	Effetto tossico: Altri derivati alogenati degli idrocarburi alifatici	T64	Effetto tossico dell'aflatossina e di altre micotossine contaminanti il cibo
T53.7	Effetto tossico: Altri derivati alogenati degli idrocarburi aromatici	T65.0	Effetto tossico: Cianuri
T53.9	Effetto tossico: Derivati alogenati degli idrocarburi alifatici e aromatici non specificati	T65.1	Effetto tossico: Stricnina e suoi sali
T54.0	Effetto tossico: Fenolo ed omologhi	T65.2	Effetto tossico: Tabacco e nicotina
T54.1	Effetto tossico: Altri composti organici corrosivi	T65.3	Effetto tossico: Nitroderivati e aminoderivati del benzene e suoi omologhi
T54.2	Effetto tossico: Acidi corrosivi e sostanze similari	T65.4	Effetto tossico: Disolfuro di carbonio
T54.3	Effetto tossico: Alcali corrosivi e sostanze similari	T65.5	Effetto tossico: Nitroglicerina e altri acidi ed esteri nitrici
T54.9	Effetto tossico: Sostanza corrosiva non specificata	T65.6	Effetto tossico: Vernici e coloranti non classificati altrove
T55	Effetto tossico di saponi e detergenti	T65.8	Effetto tossico di altre sostanze specificate
T56.0	Effetto tossico: Piombo e suoi composti	T65.9	Effetto tossico di sostanza non specificata
T56.1	Effetto tossico: Mercurio e suoi composti	T66	Effetti non specificati delle radiazioni
T56.2	Effetto tossico: Cromo e suoi composti	T67.0	Colpo di calore e colpo di sole
T56.3	Effetto tossico: Cadmio e suoi composti	T67.1	Sincope da calore
T56.4	Effetto tossico: Rame e suoi composti	T67.2	Crampo da calore
T56.5	Effetto tossico: Zinco e suoi composti	T67.3	Esaurimento da calore, disidratazione
T56.6	Effetto tossico: Stagno e suoi composti	T67.4	Esaurimento da calore da deplezione salina
T56.7	Effetto tossico: Berillio e suoi composti	T67.5	Esaurimento da calore non specificato
T56.8	Effetto tossico: Altri metalli	T67.6	Affaticamento da calore, transitorio
T56.9	Effetto tossico: Metallo non specificato	T67.7	Edema da calore
T57.0	Effetto tossico: Arsenico e suoi composti	T67.8	Altri effetti del calore e della luce
T57.1	Effetto tossico: Fosforo e suoi composti	T67.9	Effetto del calore e della luce non specificato
T57.2	Effetto tossico: Manganese e suoi composti	T68	Ipotermia
T57.3	Effetto tossico: Acido cianidrico	T69.0	Mano e piede da immersione
T57.8	Effetto tossico: Altre sostanze inorganiche specificate	T69.1	Geloni
		T69.8	Altri effetti, specificati, di una bassa temperatura
		T69.9	Effetto di una bassa temperatura, non specificato
		T70.2	Altri e non specificati effetti dell'elevata altitudine

T70.3	Malattia dei cassoni [malattia da decompressione]	T85.78	Infezione e reazione infiammatoria da altri dispositivi protesici, impianti ed innesti interni
T70.4	Effetti dei fluidi ad alta pressione	T85.83	Altre complicanze di dispositivo protesico ed impianto mammari
T70.8	Altri effetti della pressione dell'aria e dell'acqua	T85.88	Altre complicanze di dispositivi protesici, impianti ed innesti interni, non classificati altrove
T70.9	Effetto della pressione dell'aria e dell'acqua non specificato	T85.9	Complicanza non specificata di dispositivo protesico, impianto ed innesto
T71	Asfissia	T86.50	Disturbo dell'irrorazione sanguigna di trapianto cutaneo
T73.0	Effetti della fame	T86.51	Necrosi di trapianto cutaneo
T73.1	Effetti della sete	T86.52	Perdita di trapianto cutaneo
T73.2	Esaurimento da esposizione	T86.59	Altro e non specificato insuccesso e rigetto di trapianto cutaneo
T73.3	Esaurimento da sforzo fisico eccessivo	T86.88	Insuccesso e rigetto: Altri organi e tessuti trapiantati
T73.8	Altri effetti di privazione	T86.9	Insuccesso e rigetto di organo e tessuto trapiantato non specificato
T73.9	Effetto di privazione non specificato	T88.1	Altre complicanze successive ad immunizzazione non classificate altrove
T74.0	Trascuratezza o abbandono	T88.2	Shock da anestesia
T74.1	Sevizie fisiche	T88.3	Ipertermia maligna da anestesia
T74.2	Abuso sessuale	T88.4	Intubazione fallita o difficoltosa
T74.3	Abuso psicologico	T88.5	Altre complicanze dell' anestesia
T74.8	Altre sindromi da maltrattamento	T88.6	Shock anafilattico da effetto avverso di farmaco o medicamento appropriato correttamente somministrato
T74.9	Sindrome da maltrattamento non specificata	T88.7	Effetto avverso, non specificato, di farmaco o medicamento
T75.0	Effetti del fulmine	T88.8	Altre complicanze specificate di cure chirurgiche e mediche non classificate altrove
T75.1	Annegamento e sommersione non mortali	T88.9	Complicanza di cure chirurgiche e mediche, non specificata
T75.2	Effetti delle vibrazioni	T89.00	Complicanze di ferita aperta: Non specificate
T75.4	Effetti della corrente elettrica	T89.01	Complicanze di ferita aperta: Corpo estraneo (con o senza infezione)
T75.8	Altri effetti specificati di cause esterne	T89.02	Complicanze di ferita aperta: Infezione
T78.0	Shock anafilattico da intolleranza alimentare	T89.03	Complicanze di ferita aperta: Altro
T78.1	Altre reazioni da intolleranza alimentare, non classificate altrove	T90.4	Sequela di traumatismo dell'occhio e dell'orbita
T78.2	Shock anafilattico non specificato	T90.8	Sequela di altri traumatismi, specificati, della testa
T78.3	Edema angioneurotico	T90.9	Sequela di traumatismo, non specificato, della testa
T78.4	Allergia non specificata	T91.4	Sequela di traumatismo di organi intratoracici
T78.8	Altri effetti avversi, non classificati altrove	T91.8	Sequela di altri traumatismi specificati del collo e del tronco
T78.9	Effetto avverso non specificato	T91.9	Sequela di traumatismo non specificato del collo e del tronco
T79.2	Emorragia traumatica secondaria e recidivante	T92.9	Sequela di traumatismo non specificato dell' arto superiore
T79.4	Shock traumatico	T93.9	Sequela di traumatismo non specificato dell'arto inferiore
T79.8	Altre complicanze precoci di trauma	T94.1	Sequela di traumatismi, non specificati per regione corporea
T79.9	Complicanza precoce di trauma non specificata	T96	Sequela di avvelenamento da farmaci, medicinali e sostanze biologiche
T80.5	Shock anafilattico da siero	T97	Sequela di effetti tossici di sostanze di origine principalmente non medicamentosa
T80.6	Altre reazioni da siero	T98.0	Sequela di effetti della penetrazione di corpo estraneo attraverso un orifizio naturale
T81.0	Emorragia ed ematoma complicanti una procedura diagnostica o terapeutica, non classificate altrove	T98.1	Sequela di altri e non specificati effetti di cause esterne
T81.2	Puntura e lacerazione accidentali durante una procedura diagnostica o terapeutica, non classificate altrove	T98.2	Sequela di alcune precoci complicanze di traumatismi
T81.3	Deiscenza di ferita operatoria non classificata altrove	T98.3	Sequela di complicanze di cure chirurgiche e mediche non classificate altrove
T81.5	Corpo estraneo accidentalmente lasciato in cavità corporea o in ferita operatoria a seguito di procedura diagnostica o terapeutica	Z04.1	Esame ed osservazione dopo incidente stradale
T81.6	Reazione acuta a sostanza estranea accidentalmente lasciata durante una procedura diagnostica o terapeutica	Z04.2	Esame ed osservazione dopo incidente sul lavoro
T81.8	Altre complicanze di procedure diagnostiche o terapeutiche, non classificate altrove	Z04.3	Esame ed osservazione dopo altro incidente
T81.9	Complicanza di procedura diagnostica o terapeutica, non specificata	Z04.5	Esame ed osservazione dopo traumatismo subito
T85.6	Complicanza meccanica di altri dispositivi protesici, impianti ed innesti interni specificati		
T85.72	Infezione e reazione infiammatoria da altri dispositivi protesici, impianti ed innesti interni nel sistema nervoso		
T85.73	Infezione e reazione infiammatoria da dispositivo protesico e impianto mammari		

ADRG X01**Interventi di ricostruzione per traumatismi**

Almeno una Procedura nella tabella X01-2

DRG X01A

Interventi di ricostruzione per traumatismi con procedure complicanti, intervento su localizzazioni multiple, plastica con lembo libero con anastomosi microvascolare o diagnosi complicante o procedura complessa, con CC estremamente gravi

Procedure complicanti o Intervento su più localizzazioni o Procedura nella tabella X01-3 o PCCL > 3 e (Diagnosi secondaria nella tabella X01-1 o Procedure OR- complesse o almeno una Procedura nella tabella X01-4)

DRG X01B**Intervento di ricostruzione per traumatismi senza procedure complicanti, senza intervento su localizzazioni multiple, senza plastica con lembo libero con anastomosi microvascolare, con diagnosi complicante, procedura complessa o CC estremamente gravi**

PCCL > 3 o Diagnosi secondaria nella tabella X01-1 o Procedure OR- complesse o almeno una Procedura nella tabella X01-4

DRG X01C**Intervento di ricostruzione per traumatismi senza procedure complicanti, senza intervento su localizzazioni multiple, senza plastica con lembo libero con anastomosi microvascolare, senza diagnosi complicante, senza procedura complessa, senza CC estremamente gravi****Diagnosi secondaria X01-1**

S01.83	Ferita aperta (qualsiasi parte della testa) in collegamento con traumatismo intracranico	S41.89	Danno ai tessuti molli di terzo grado su frattura o lussazione aperta del braccio
S01.86	Danno ai tessuti molli di terzo grado su frattura o lussazione chiusa della testa	S51.86	Danno ai tessuti molli di terzo grado su frattura o lussazione chiusa dell'avambraccio
S01.88	Danno ai tessuti molli di secondo grado su frattura o lussazione aperta della testa	S51.88	Danno ai tessuti molli di secondo grado su frattura o lussazione aperta dell'avambraccio
S01.89	Danno ai tessuti molli di terzo grado su frattura o lussazione aperta della testa	S51.89	Danno ai tessuti molli di terzo grado su frattura o lussazione aperta dell'avambraccio
S11.86	Danno ai tessuti molli di terzo grado su frattura o lussazione chiusa del collo	S61.86	Danno ai tessuti molli di terzo grado su frattura o lussazione chiusa del polso e della mano
S11.88	Danno ai tessuti molli di secondo grado su frattura o lussazione aperta del collo	S61.88	Danno ai tessuti molli di secondo grado su frattura o lussazione aperta del polso e della mano
S11.89	Danno ai tessuti molli di terzo grado su frattura o lussazione aperta del collo	S61.89	Danno ai tessuti molli di terzo grado su frattura o lussazione aperta del polso e della mano
S21.83	Ferita aperta (qualsiasi parte del torace) in collegamento con traumatismo intratoracico	S71.86	Danno ai tessuti molli di terzo grado su frattura o lussazione chiusa dell'anca e della coscia
S21.86	Danno ai tessuti molli di terzo grado su frattura o lussazione chiusa del torace	S71.88	Danno ai tessuti molli di secondo grado su frattura o lussazione aperta dell'anca e della coscia
S21.88	Danno ai tessuti molli di secondo grado su frattura o lussazione aperta del torace	S71.89	Danno ai tessuti molli di terzo grado su frattura o lussazione aperta dell'anca e della coscia
S21.89	Danno ai tessuti molli di terzo grado su frattura o lussazione aperta del torace	S81.86	Danno ai tessuti molli di terzo grado su frattura o lussazione chiusa della gamba
S31.83	Ferita aperta (qualsiasi parte dell'addome, dei lombi e della pelvi) in collegamento con traumatismo intraaddominale	S81.88	Danno ai tessuti molli di secondo grado su frattura o lussazione aperta della gamba
S31.86	Danno ai tessuti molli di terzo grado su frattura o lussazione chiusa della colonna lombare e della pelvi	S81.89	Danno ai tessuti molli di terzo grado su frattura o lussazione aperta della gamba
S31.88	Danno ai tessuti molli di secondo grado su frattura o lussazione aperta della colonna lombare e della pelvi	S91.86	Danno ai tessuti molli di terzo grado su frattura o lussazione chiusa del piede
S31.89	Danno ai tessuti molli di terzo grado su frattura o lussazione aperta della colonna lombare e della pelvi	S91.88	Danno ai tessuti molli di secondo grado su frattura o lussazione aperta del piede
S41.86	Danno ai tessuti molli di terzo grado su frattura o lussazione chiusa del braccio	S91.89	Danno ai tessuti molli di terzo grado su frattura o lussazione aperta del piede
S41.88	Danno ai tessuti molli di secondo grado su frattura o lussazione aperta del braccio		

Procedura X01-2

04.76↔	Riparazione di lesioni traumatiche di vecchia data di nervi cranici e periferici	04.79.23↔	Innesto e trasposizione di nervi della spalla con sutura interfascicolare
04.79.10↔	Innesto e trasposizione del tratto extracranico di nervi cranici con sutura epineurale	04.79.24↔	Innesto e trasposizione di nervi del braccio e della mano con sutura interfascicolare
04.79.11↔	Innesto e trasposizione del plesso brachiale con sutura epineurale	04.79.25↔	Innesto e trasposizione di nervi del tronco e delle estremità inferiori con sutura interfascicolare
04.79.12↔	Innesto e trasposizione di nervi della spalla con sutura epineurale	04.79.29↔	Innesto e trasposizione di nervo con sutura interfascicolare, altro
04.79.13↔	Innesto e trasposizione di nervi del braccio e della mano con sutura epineurale	08.89.10↔	Riparazione della palpebra, angolo mediale o laterale
04.79.14↔	Innesto e trasposizione di nervi del tronco e delle estremità inferiori con sutura epineurale	08.89.11↔	Riparazione della palpebra mediante sollevamento del sopracciglio
04.79.19↔	Innesto e trasposizione del tratto extracranico di nervi cranici con sutura epineurale, altro	08.89.12↔	Riparazione della palpebra mediante asportazione di prolasso del corpo adiposo dell'orbita
04.79.20↔	Innesto e trasposizione di nervo con sutura interfascicolare	08.89.13↔	Riparazione della palpebra mediante trattamento superficiale con laser
04.79.21↔	Innesto e trasposizione del tratto extracranico di nervi cranici con sutura interfascicolare	08.89.14↔	Riparazione della palpebra mediante altro allungamento della palpebra superiore
04.79.22↔	Innesto e trasposizione del plesso brachiale con sutura interfascicolare	08.89.15↔	Riparazione della palpebra mediante allungamento della palpebra inferiore
		08.89.99↔	Altra riparazione della palpebra, altro

27.56.20↔	Ampio innesto cutaneo a spessore parziale su labbro e bocca	82.89.12↔	Rifissazione ossea di legamenti di mano, altri legamenti della mano
27.56.30↔	Piccolo eteroinnesto di cute nel labbro	82.89.13↔	Distrazione transarticolare dei tessuti molli per anomalie congenite della mano
27.56.40↔	Ampio eteroinnesto di cute nel labbro	82.89.14↔	Radializzazione per anomalie congenite della mano
27.56.50↔	Piccolo omooinnesto di cute nel labbro	82.89.15↔	Resezione di briglie con ricostruzione plastica per anomalie congenite della mano
27.56.60↔	Ampio omooinnesto di cute nel labbro	82.89.16↔	Trasferimento di dito del piede per sostituire un dito della mano
27.56.99↔	Altro innesto di cute su labbro e bocca, altro	82.89.99↔	Altri interventi di plastica sulla mano, altro
27.57.10↔	Impianto di innesto libero con anastomosi microvascolare su labbro e bocca	83.82.10↔	Innesto di fascia, Testa e collo
27.57.11↔	Impianto di lembo a distanza pedunculato su labbro e bocca	83.82.11↔	Innesto di fascia, Spalla e ascella
27.57.99↔	Innesto di lembo pedunculato o libero su labbro e bocca, altro	83.82.12↔	Innesto di fascia, Braccio e gomito
78.02.10↔	Innesto osseo dell'omero, con peduncolo vascolare e anastomosi microvascolare	83.82.13↔	Innesto di fascia, Avambraccio
78.02.11↔	Innesto osseo dell'omero, con peduncolo vascolare senza anastomosi microvascolare	83.82.14↔	Innesto di fascia, Parete toracica, addome e dorso
78.02.12↔	Innesto osseo dell'omero, allogenic	83.82.15↔	Innesto di fascia, Regione inguinale e genitale e natiche
78.02.13↔	Innesto osteocondrale dell'omero	83.82.16↔	Innesto di fascia, Estremità inferiore
78.03.10↔	Innesto osseo del radio e dell'ulna, con peduncolo vascolare e anastomosi microvascolare	83.82.19↔	Innesto di fascia, Altra localizzazione
78.03.11↔	Innesto osseo del radio e dell'ulna, con peduncolo vascolare senza anastomosi microvascolare	83.82.20↔	Innesto di lembo muscolare o fasciale locale, Testa e collo
78.03.12↔	Innesto osseo del radio e dell'ulna, allogenic	83.82.21↔	Innesto di lembo muscolare o fasciale locale, Spalla e ascella
78.03.13↔	Innesto osteocondrale del radio e dell'ulna	83.82.22↔	Innesto di lembo muscolare o fasciale locale, Braccio e gomito
78.04.10↔	Innesto osseo del carpo e del metacarpo, con peduncolo vascolare e anastomosi microvascolare	83.82.23↔	Innesto di lembo muscolare o fasciale locale, Avambraccio
78.04.11↔	Innesto osseo del carpo e del metacarpo, con peduncolo vascolare senza anastomosi microvascolare	83.82.24↔	Innesto di lembo muscolare o fasciale locale, Parete toracica, addome e dorso
78.04.12↔	Innesto osseo del carpo e del metacarpo, allogenic	83.82.25↔	Innesto di lembo muscolare o fasciale locale, Regione inguinale e genitale e natiche
78.04.13↔	Innesto osteocondrale del carpo e del metacarpo	83.82.26↔	Innesto di lembo muscolare o fasciale locale, Estremità inferiore
78.05.10↔	Innesto osseo del femore, con peduncolo vascolare e anastomosi microvascolare	83.82.29↔	Innesto di lembo muscolare o fasciale locale, Altra localizzazione
78.05.11↔	Innesto osseo del femore, con peduncolo vascolare senza anastomosi microvascolare	83.82.30↔	Innesto di lembo osteomiocutaneo o osteofasciocutaneo, Testa e collo
78.05.12↔	Innesto osseo del femore, allogenic	83.82.31↔	Innesto di lembo osteomiocutaneo o osteofasciocutaneo, Spalla e ascella
78.05.13↔	Innesto osteocondrale del femore	83.82.32↔	Innesto di lembo osteomiocutaneo o osteofasciocutaneo, Braccio e gomito
78.07.10↔	Innesto osseo della tibia, con peduncolo vascolare e anastomosi microvascolare	83.82.33↔	Innesto di lembo osteomiocutaneo o osteofasciocutaneo, Avambraccio
78.07.11↔	Innesto osseo della tibia, con peduncolo vascolare senza anastomosi microvascolare	83.82.34↔	Innesto di lembo osteomiocutaneo o osteofasciocutaneo, Parete toracica, addome e dorso
78.07.12↔	Innesto osseo della tibia, allogenic	83.82.35↔	Innesto di lembo osteomiocutaneo o osteofasciocutaneo, Regione inguinale e genitale e natiche
78.07.13↔	Innesto osteocondrale della tibia	83.82.36↔	Innesto di lembo osteomiocutaneo o osteofasciocutaneo, Estremità inferiore
78.07.20↔	Innesto osseo della fibula, con peduncolo vascolare e anastomosi microvascolare	83.82.39↔	Innesto di lembo osteomiocutaneo o osteofasciocutaneo, Altra localizzazione
78.07.21↔	Innesto osseo della fibula, con peduncolo vascolare senza anastomosi microvascolare	83.82.40↔	Innesto di altro lembo con anastomosi microvascolare da muscolo o fascia, Testa e collo
78.07.22↔	Innesto osseo della fibula, allogenic	83.82.41↔	Innesto di altro lembo con anastomosi microvascolare da muscolo o fascia, Spalla e ascella
78.07.23↔	Innesto osteocondrale della fibula	83.82.42↔	Innesto di altro lembo con anastomosi microvascolare da muscolo o fascia, Braccio e gomito
78.09.10↔	Innesto osseo di falangi delle mani, con peduncolo vascolare e anastomosi microvascolare	83.82.43↔	Innesto di altro lembo con anastomosi microvascolare da muscolo o fascia, Avambraccio
78.09.11↔	Innesto osseo di falangi delle mani, con peduncolo vascolare senza anastomosi microvascolare	83.82.44↔	Innesto di altro lembo con anastomosi microvascolare da muscolo o fascia, Parete toracica, addome e dorso
78.09.12↔	Innesto osseo di falangi delle mani, allogenic	83.82.45↔	Innesto di altro lembo con anastomosi microvascolare da muscolo o fascia, Regione inguinale e genitale e natiche
78.09.30↔	Innesto osseo delle ossa pelviche, con peduncolo vascolare e anastomosi microvascolare	83.82.46↔	Innesto di altro lembo con anastomosi microvascolare da muscolo o fascia, Estremità inferiore
78.09.31↔	Innesto osseo delle ossa pelviche, con peduncolo vascolare senza anastomosi microvascolare	83.82.47↔	Innesto di altro lembo con anastomosi microvascolare da muscolo o fascia, Altra localizzazione
78.09.32↔	Innesto osseo delle ossa pelviche, allogenic	83.82.99↔	Innesto di muscoli o fasce, altro
78.09.33↔	Innesto osteocondrale delle ossa pelviche	84.20↔	Reimpianto di un'estremità, NAS
78.09.40↔	Innesto osseo di falangi dei piedi, con peduncolo vascolare e anastomosi microvascolare	84.21↔	Reimpianto del pollice della mano
78.09.41↔	Innesto osseo di falangi dei piedi, con peduncolo vascolare senza anastomosi microvascolare	84.22↔	Reimpianto di dita della mano (ad eccezione del pollice)
78.09.42↔	Innesto osteocondrale di falangi dei piedi	84.23.00↔	Reimpianto di avambraccio, polso o mano, NAS
78.09.90↔	Innesto osseo di altre ossa specificate, escluse quelle facciali, con peduncolo vascolare e anastomosi microvascolare	84.23.10↔	Reimpianto di avambraccio
78.09.91↔	Innesto osseo di altre ossa specificate, escluse quelle facciali, con peduncolo vascolare senza anastomosi microvascolare	84.23.12↔	Reimpianto del metacarpo
78.09.92↔	Innesto osseo di altre ossa specificate, escluse quelle facciali, allogenic	84.23.13↔	Reimpianto del polso
82.82↔	Riparazione di schisi della mano	84.23.99↔	Reimpianto di avambraccio, polso o mano, altro
82.89.10↔	Plastica delle guaine tendinee della mano	84.24.00↔	Reimpianto a livello del gomito o del braccio, NAS
82.89.11↔	Rifissazione ossea di legamenti della mano, Carpo e metacarpo	84.24.11↔	Reimpianto a livello del gomito
		84.24.12↔	Reimpianto del braccio

84.24.99↔	Reimpianto a livello del gomito o del braccio, altro	86.7a.51↔	Plastica di trasposizione (VY), piccola, sul capo
84.25↔	Reimpianto di dito del piede	86.7a.56↔	Plastica di trasposizione (VY), piccola, sulla mano
84.26↔	Reimpianto del piede	86.7a.5d↔	Plastica di trasposizione (VY), piccola, sul piede
84.27.00↔	Reimpianto della gamba o della caviglia, NAS	86.7a.5e↔	Plastica di trasposizione (VY), piccola, in altra sede
84.27.11↔	Reimpianto a livello del ginocchio	86.7a.61↔	Plastica di trasposizione (VY), ampia, sul capo
84.27.12↔	Reimpianto della gamba	86.7a.66↔	Plastica di trasposizione (VY), ampia, sulla mano
84.27.99↔	Reimpianto della gamba o della caviglia, altro	86.7a.6d↔	Plastica di trasposizione (VY), ampia, sul piede
84.28↔	Reimpianto della coscia	86.7a.6e↔	Plastica di trasposizione (VY), ampia, in altra sede
84.29↔	Reimpianto di un'estremità, altro	86.7a.71↔	Plastica con lembo ad isola, piccola, sul capo
84.99.14↔	Plastica di Borggreve	86.7a.76↔	Plastica con lembo ad isola, piccola, sulla mano
86.6a.11↔	Innesto cutaneo autologo a tutto spessore, piccolo, sul capo	86.7a.7d↔	Plastica con lembo ad isola, piccola, sul piede
86.6a.12↔	Innesto cutaneo autologo a tutto spessore, piccolo, sul collo	86.7a.7e↔	Plastica con lembo ad isola, piccola, in altra sede
86.6a.13↔	Innesto cutaneo autologo a tutto spessore, piccolo, su spalla e ascella	86.7a.81↔	Plastica con lembo ad isola, ampia, sul capo
86.6a.14↔	Innesto cutaneo autologo a tutto spessore, piccolo, su braccio e gomito	86.7a.86↔	Plastica con lembo ad isola, ampia, sulla mano
86.6a.15↔	Innesto cutaneo autologo a tutto spessore, piccolo, sull'avambraccio	86.7a.8d↔	Plastica con lembo ad isola, ampia, sul piede
86.6a.16↔	Innesto cutaneo autologo a tutto spessore, piccolo, sulla mano	86.7a.8e↔	Plastica con lembo ad isola, ampia, in altra sede
86.6a.17↔	Innesto cutaneo autologo a tutto spessore, piccolo, su parete toracica e dorso	86.7a.96↔	Plastica con lembo locale su pelle e tessuto sottocutaneo, altra, sulla mano
86.6a.18↔	Innesto cutaneo autologo a tutto spessore, piccolo, sulla regione addominale e inguinale	86.7a.b6↔	Plastica a Z, ampia, sulla mano
86.6a.1a↔	Innesto cutaneo autologo a tutto spessore, piccolo, sulle natiche	86.7a.d6↔	Plastica a W, ampia, sulla mano
86.6a.1b↔	Innesto cutaneo autologo a tutto spessore, piccolo, su coscia e ginocchio	86.7b.11↔	Plastica con lembo regionale pedunculato, sul capo
86.6a.1c↔	Innesto cutaneo autologo a tutto spessore, piccolo, sulla gamba	86.7b.12↔	Plastica con lembo regionale pedunculato, sul collo
86.6a.1d↔	Innesto cutaneo autologo a tutto spessore, piccolo, sul piede	86.7b.13↔	Plastica con lembo regionale pedunculato, su spalla e ascella
86.6a.21↔	Innesto cutaneo autologo a tutto spessore, ampio, sul capo	86.7b.14↔	Plastica con lembo regionale pedunculato, su braccio e gomito
86.6a.22↔	Innesto cutaneo autologo a tutto spessore, ampio, sul collo	86.7b.15↔	Plastica con lembo regionale pedunculato, sull'avambraccio
86.6a.23↔	Innesto cutaneo autologo a tutto spessore, ampio, su spalla e ascella	86.7b.16↔	Plastica con lembo regionale pedunculato, sulla mano
86.6a.24↔	Innesto cutaneo autologo a tutto spessore, ampio, su braccio e gomito	86.7b.17↔	Plastica con lembo regionale pedunculato, su parete toracica e dorso
86.6a.25↔	Innesto cutaneo autologo a tutto spessore, ampio, sull'avambraccio	86.7b.18↔	Plastica con lembo regionale pedunculato, sulla regione addominale e inguinale
86.6a.26↔	Innesto cutaneo autologo a tutto spessore, ampio, sulla mano	86.7b.1a↔	Plastica con lembo regionale pedunculato, sulle natiche
86.6a.27↔	Innesto cutaneo autologo a tutto spessore, ampio, su parete toracica e dorso	86.7b.1b↔	Plastica con lembo regionale pedunculato, su coscia e ginocchio
86.6a.28↔	Innesto cutaneo autologo a tutto spessore, ampio, sulla regione addominale e inguinale	86.7b.1c↔	Plastica con lembo regionale pedunculato, sulla gamba
86.6a.2a↔	Innesto cutaneo autologo a tutto spessore, ampio, sulle natiche	86.7b.1d↔	Plastica con lembo regionale pedunculato, sul piede
86.6a.2b↔	Innesto cutaneo autologo a tutto spessore, ampio, su coscia e ginocchio	86.7c.11↔	Plastica con lembo a distanza pedunculato, sul capo
86.6a.2c↔	Innesto cutaneo autologo a tutto spessore, ampio, sulla gamba	86.7c.12↔	Plastica con lembo a distanza pedunculato, sul collo
86.6a.2d↔	Innesto cutaneo autologo a tutto spessore, ampio, sul piede	86.7c.13↔	Plastica con lembo a distanza pedunculato, su spalla e ascella
86.6b.26↔	Innesto cutaneo autologo a spessore parziale, ampio, sulla mano	86.7c.14↔	Plastica con lembo a distanza pedunculato, su braccio e gomito
86.6c.21↔	Sostituzione permanente di pelle con materiale di sostituzione di derma-epidermide a due strati, ampia, sul capo	86.7c.15↔	Plastica con lembo a distanza pedunculato, sull'avambraccio
86.6c.26↔	Sostituzione permanente di pelle con materiale di sostituzione di derma-epidermide a due strati, ampia, sulla mano	86.7c.16↔	Plastica con lembo a distanza pedunculato, sulla mano
86.6c.2d↔	Sostituzione permanente di pelle con materiale di sostituzione di derma-epidermide a due strati, ampia, sul piede	86.7c.17↔	Plastica con lembo a distanza pedunculato, su parete toracica e dorso
86.6c.2e↔	Sostituzione permanente di pelle con materiale di sostituzione di derma-epidermide a due strati, ampia, in altra sede	86.7c.18↔	Plastica con lembo a distanza pedunculato, sulla regione addominale e inguinale
86.6d.11↔	Revisione di innesto cutaneo libero e di sostituzione permanente di pelle, sul capo	86.7c.1a↔	Plastica con lembo a distanza pedunculato, sulle natiche
86.6d.16↔	Revisione di innesto cutaneo libero e di sostituzione permanente di pelle, sulla mano	86.7c.1b↔	Plastica con lembo a distanza pedunculato, su coscia e ginocchio
86.6d.1d↔	Revisione di innesto cutaneo libero e di sostituzione permanente di pelle, sul piede	86.7c.1c↔	Plastica con lembo a distanza pedunculato, sulla gamba
86.6d.1e↔	Revisione di innesto cutaneo libero e di sostituzione permanente di pelle, in altra sede	86.7c.1d↔	Plastica con lembo a distanza pedunculato, sul piede
86.7a.21↔	Plastica di allungamento, ampia, sul capo	86.7d.11↔	Plastica con lembo libero con anastomosi microvascolare, sul capo
86.7a.26↔	Plastica di allungamento, ampia, sulla mano	86.7d.12↔	Plastica con lembo libero con anastomosi microvascolare, sul collo
86.7a.2d↔	Plastica di allungamento, ampia, sul piede	86.7d.13↔	Plastica con lembo libero con anastomosi microvascolare, su spalla e ascella
86.7a.2e↔	Plastica di allungamento, ampia, di altra sede	86.7d.14↔	Plastica con lembo libero con anastomosi microvascolare, su braccio e gomito
86.7a.41↔	Plastica di avanzamento e rotazione, ampia, sul capo	86.7d.15↔	Plastica con lembo libero con anastomosi microvascolare, sull'avambraccio
86.7a.46↔	Plastica di avanzamento e rotazione, ampia, sulla mano	86.7d.16↔	Plastica con lembo libero con anastomosi microvascolare, sulla mano
86.7a.4d↔	Plastica di avanzamento e rotazione, ampia, sul piede	86.7d.17↔	Plastica con lembo libero con anastomosi microvascolare, su parete toracica e dorso
86.7a.4e↔	Plastica di avanzamento e rotazione, ampia, in altra sede	86.7d.18↔	Plastica con lembo libero con anastomosi microvascolare, sulla regione addominale e inguinale
		86.7d.1a↔	Plastica con lembo libero con anastomosi microvascolare, sulle natiche
		86.7d.1b↔	Plastica con lembo libero con anastomosi microvascolare, su coscia e ginocchio
		86.7d.1c↔	Plastica con lembo libero con anastomosi microvascolare, sulla gamba

86.7d.1d↔	Plastica con lembo libero con anastomosi microvascolare, sul piede	86.88.fd↔	Copertura temporanea dei tessuti molli tramite cute allogenaica, ampia, sul piede
86.7e.21↔	Revisione di plastica con lembo regionale pedunculato, sul capo	86.88.fe↔	Copertura temporanea dei tessuti molli tramite cute allogenaica, ampia, in altra sede
86.7e.26↔	Revisione di plastica con lembo regionale pedunculato, sulla mano	86.88.g1↔	Copertura temporanea dei tessuti molli tramite cute xenogenica, piccola, sul capo
86.7e.2d↔	Revisione di plastica con lembo regionale pedunculato, sul piede	86.88.g6↔	Copertura temporanea dei tessuti molli tramite cute xenogenica, piccola, sulla mano
86.7e.2e↔	Revisione di plastica con lembo regionale pedunculato, in altra sede	86.88.gd↔	Copertura temporanea dei tessuti molli tramite cute xenogenica, piccola, sul piede
86.7e.31↔	Revisione di plastica con lembo a distanza pedunculato, sul capo	86.88.ge↔	Copertura temporanea dei tessuti molli tramite cute xenogenica, piccola, in altra sede
86.7e.36↔	Revisione di plastica con lembo a distanza pedunculato, sulla mano	86.88.h1↔	Copertura temporanea dei tessuti molli tramite cute xenogenica, ampia, sul capo
86.7e.3d↔	Revisione di plastica con lembo a distanza pedunculato, sul piede	86.88.h6↔	Copertura temporanea dei tessuti molli tramite cute xenogenica, ampia, sulla mano
86.7e.3e↔	Revisione di plastica con lembo a distanza pedunculato, in altra sede	86.88.hd↔	Copertura temporanea dei tessuti molli tramite cute xenogenica, ampia, sul piede
86.7e.41↔	Revisione di plastica con lembo libero con anastomosi microvascolare, sul capo	86.88.he↔	Copertura temporanea dei tessuti molli tramite cute xenogenica, ampia, in altra sede
86.7e.46↔	Revisione di plastica con lembo libero con anastomosi microvascolare, sulla mano	86.88.i1↔	Impianto o sostituzione operatori di sistema per terapia a pressione negativa in anestesia regionale o generale, profondi, su ossa e articolazioni delle estremità
86.7e.4d↔	Revisione di plastica con lembo libero con anastomosi microvascolare, sul piede	86.88.i2↔	Impianto o sostituzione operatori di sistema per terapia a pressione negativa in anestesia regionale o generale, profondi, su torace, mediastino e sterno
86.7e.4e↔	Revisione di plastica con lembo libero con anastomosi microvascolare, in altra sede	86.88.i3↔	Impianto o sostituzione operatori di sistema per terapia a pressione negativa in anestesia regionale o generale, sull'addome aperto
86.7f↔	Distacco del peduncolo	86.88.i4↔	Impianto o sostituzione operatori di sistema per terapia a pressione negativa in anestesia regionale o generale, endorettale
86.88.09↔	Copertura temporanea dei tessuti molli, altro	86.88.i5↔	Impianto o sostituzione operatori di sistema per terapia a pressione negativa in anestesia regionale o generale, su pelle e tessuto sottocutaneo
86.88.a1↔	Copertura dei tessuti molli con cheratinociti coltivati, piccola, sul capo	86.88.i6↔	Impianto o sostituzione operatori di sistema per terapia a pressione negativa in anestesia regionale o generale, in altra sede
86.88.a6↔	Copertura dei tessuti molli con cheratinociti coltivati, piccola, sulla mano	86.93.09↔	Inserzione di espansore tissutale, altro
86.88.ad↔	Copertura dei tessuti molli con cheratinociti coltivati, piccola, sul piede	86.93.21↔	Inserzione di espansore tissutale, sul capo
86.88.ae↔	Copertura dei tessuti molli con cheratinociti coltivati, piccola, di altra sede	86.93.26↔	Inserzione di espansore tissutale, sulla mano
86.88.b1↔	Copertura dei tessuti molli con cheratinociti coltivati, ampia, sul capo	86.93.2d↔	Inserzione di espansore tissutale, sul piede
86.88.b6↔	Copertura dei tessuti molli con cheratinociti coltivati, ampia, sulla mano	86.93.2e↔	Inserzione di espansore tissutale, di altra sede
86.88.bd↔	Copertura dei tessuti molli con cheratinociti coltivati, ampia, sul piede	86.a2.00↔	Copertura temporanea speciale dei tessuti molli su ustione e corrosione, NAS
86.88.be↔	Copertura dei tessuti molli con cheratinociti coltivati, ampia, di altra sede	86.a2.09↔	Copertura temporanea speciale dei tessuti molli su ustione e corrosione, altro
86.88.d1↔	Copertura temporanea dei tessuti molli con materiale alloplastico, ampia, sul capo	86.a2.11↔	Copertura temporanea dei tessuti molli tramite membrana riassorbibile per idrolisi, piccola, sul capo
86.88.d6↔	Copertura temporanea dei tessuti molli con materiale alloplastico, ampia, sulla mano	86.a2.16↔	Copertura temporanea dei tessuti molli tramite membrana riassorbibile per idrolisi, piccola, sulla mano
86.88.dd↔	Copertura temporanea dei tessuti molli con materiale alloplastico, ampia, sul piede	86.a2.1d↔	Copertura temporanea dei tessuti molli tramite membrana riassorbibile per idrolisi, piccola, sul piede
86.88.de↔	Copertura temporanea dei tessuti molli con materiale alloplastico, ampia, in altra sede	86.a2.1e↔	Copertura temporanea dei tessuti molli tramite membrana riassorbibile per idrolisi, piccola, in altra sede
86.88.e1↔	Copertura temporanea dei tessuti molli tramite cute allogenaica, piccola, sul capo	86.a2.21↔	Copertura temporanea dei tessuti molli tramite membrana riassorbibile per idrolisi, ampia, sul capo
86.88.e6↔	Copertura temporanea dei tessuti molli tramite cute allogenaica, piccola, sulla mano	86.a2.26↔	Copertura temporanea dei tessuti molli tramite membrana riassorbibile per idrolisi, ampia, sulla mano
86.88.ed↔	Copertura temporanea dei tessuti molli tramite cute allogenaica, piccola, sul piede	86.a2.2d↔	Copertura temporanea dei tessuti molli tramite membrana riassorbibile per idrolisi, ampia, sul piede
86.88.ee↔	Copertura temporanea dei tessuti molli tramite cute allogenaica, piccola, in altra sede	86.a2.2e↔	Copertura temporanea dei tessuti molli tramite membrana riassorbibile per idrolisi, ampia, in altra sede
86.88.f1↔	Copertura temporanea dei tessuti molli tramite cute allogenaica, ampia, sul capo		
86.88.f6↔	Copertura temporanea dei tessuti molli tramite cute allogenaica, ampia, sulla mano		

Procedura X01-3

86.7d.11↔	Plastica con lembo libero con anastomosi microvascolare, sul capo	86.7d.14↔	Plastica con lembo libero con anastomosi microvascolare, su braccio e gomito
86.7d.12↔	Plastica con lembo libero con anastomosi microvascolare, sul collo	86.7d.15↔	Plastica con lembo libero con anastomosi microvascolare, sull'avambraccio
86.7d.13↔	Plastica con lembo libero con anastomosi microvascolare, su spalla e ascella	86.7d.16↔	Plastica con lembo libero con anastomosi microvascolare, sulla mano

86.7d.17↔	Plastica con lembo libero con anastomosi microvascolare, su parete toracica e dorso	86.7d.1b↔	Plastica con lembo libero con anastomosi microvascolare, su coscia e ginocchio
86.7d.18↔	Plastica con lembo libero con anastomosi microvascolare, sulla regione addominale e inguinale	86.7d.1c↔	Plastica con lembo libero con anastomosi microvascolare, sulla gamba
86.7d.1a↔	Plastica con lembo libero con anastomosi microvascolare, sulle natiche	86.7d.1d↔	Plastica con lembo libero con anastomosi microvascolare, sul piede

Procedura X01-4

04.76↔	Riparazione di lesioni traumatiche di vecchia data di nervi cranici e periferici	86.7a.5d↔	Plastica di trasposizione (VY), piccola, sul piede
04.79.10↔	Innesto e trasposizione del tratto extracranico di nervi cranici con sutura epineurale	86.7a.5e↔	Plastica di trasposizione (VY), piccola, in altra sede
04.79.11↔	Innesto e trasposizione del plesso brachiale con sutura epineurale	86.7a.61↔	Plastica di trasposizione (VY), ampia, sul capo
04.79.12↔	Innesto e trasposizione di nervi della spalla con sutura epineurale	86.7a.66↔	Plastica di trasposizione (VY), ampia, sulla mano
04.79.13↔	Innesto e trasposizione di nervi del braccio e della mano con sutura epineurale	86.7a.6d↔	Plastica di trasposizione (VY), ampia, sul piede
04.79.14↔	Innesto e trasposizione di nervi del tronco e delle estremità inferiori con sutura epineurale	86.7a.6e↔	Plastica di trasposizione (VY), ampia, in altra sede
04.79.19↔	Innesto e trasposizione del tratto extracranico di nervi cranici con sutura epineurale, altro	86.7a.71↔	Plastica con lembo ad isola, piccola, sul capo
04.79.20↔	Innesto e trasposizione di nervo con sutura interfascicolare	86.7a.76↔	Plastica con lembo ad isola, piccola, sulla mano
04.79.21↔	Innesto e trasposizione del tratto extracranico di nervi cranici con sutura interfascicolare	86.7a.7d↔	Plastica con lembo ad isola, piccola, sul piede
04.79.22↔	Innesto e trasposizione del plesso brachiale con sutura interfascicolare	86.7a.7e↔	Plastica con lembo ad isola, piccola, in altra sede
04.79.23↔	Innesto e trasposizione di nervi della spalla con sutura interfascicolare	86.7a.81↔	Plastica con lembo ad isola, ampia, sul capo
04.79.24↔	Innesto e trasposizione di nervi del braccio e della mano con sutura interfascicolare	86.7a.86↔	Plastica con lembo ad isola, ampia, sulla mano
04.79.25↔	Innesto e trasposizione di nervi del tronco e delle estremità inferiori con sutura interfascicolare	86.7a.8d↔	Plastica con lembo ad isola, ampia, sul piede
04.79.29↔	Innesto e trasposizione di nervo con sutura interfascicolare, altro	86.7a.8e↔	Plastica con lembo ad isola, ampia, in altra sede
27.55.20↔	Ampio innesto a tutto spessore su labbro e bocca	86.7a.b6↔	Plastica a Z, ampia, sulla mano
27.55.99↔	Innesto a tutto spessore di cute su labbro e bocca, altro	86.7a.d6↔	Plastica a W, ampia, sulla mano
27.56.20↔	Ampio innesto cutaneo a spessore parziale su labbro e bocca	86.7b.11↔	Plastica con lembo regionale pedunculato, sul capo
27.56.40↔	Ampio eteroinnesto di cute nel labbro	86.7b.12↔	Plastica con lembo regionale pedunculato, sul collo
27.56.60↔	Ampio omoinnesto di cute nel labbro	86.7b.13↔	Plastica con lembo regionale pedunculato, su spalla e ascella
27.56.99↔	Altro innesto di cute su labbro e bocca, altro	86.7b.14↔	Plastica con lembo regionale pedunculato, su braccio e gomito
27.57.10↔	Impianto di innesto libero con anastomosi microvascolare su labbro e bocca	86.7b.15↔	Plastica con lembo regionale pedunculato, sull'avambraccio
27.57.11↔	Impianto di lembo a distanza pedunculato su labbro e bocca	86.7b.16↔	Plastica con lembo regionale pedunculato, sulla mano
27.57.99↔	Innesto di lembo pedunculato o libero su labbro e bocca, altro	86.7b.17↔	Plastica con lembo regionale pedunculato, su parete toracica e dorso
86.6a.21↔	Innesto cutaneo autologo a tutto spessore, ampio, sul capo	86.7b.18↔	Plastica con lembo regionale pedunculato, sulla regione addominale e inguinale
86.6a.22↔	Innesto cutaneo autologo a tutto spessore, ampio, sul collo	86.7b.1a↔	Plastica con lembo regionale pedunculato, sulle natiche
86.6a.23↔	Innesto cutaneo autologo a tutto spessore, ampio, su spalla e ascella	86.7b.1b↔	Plastica con lembo regionale pedunculato, su coscia e ginocchio
86.6a.24↔	Innesto cutaneo autologo a tutto spessore, ampio, su braccio e gomito	86.7b.1c↔	Plastica con lembo regionale pedunculato, sulla gamba
86.6a.25↔	Innesto cutaneo autologo a tutto spessore, ampio, sull'avambraccio	86.7b.1d↔	Plastica con lembo regionale pedunculato, sul piede
86.6a.27↔	Innesto cutaneo autologo a tutto spessore, ampio, su parete toracica e dorso	86.7c.11↔	Plastica con lembo a distanza pedunculato, sul capo
86.6a.28↔	Innesto cutaneo autologo a tutto spessore, ampio, sulla regione addominale e inguinale	86.7c.12↔	Plastica con lembo a distanza pedunculato, sul collo
86.6a.2a↔	Innesto cutaneo autologo a tutto spessore, ampio, sulle natiche	86.7c.13↔	Plastica con lembo a distanza pedunculato, su spalla e ascella
86.6a.2b↔	Innesto cutaneo autologo a tutto spessore, ampio, sul coscia e ginocchio	86.7c.14↔	Plastica con lembo a distanza pedunculato, su braccio e gomito
86.6a.2c↔	Innesto cutaneo autologo a tutto spessore, ampio, sulla gamba	86.7c.15↔	Plastica con lembo a distanza pedunculato, sull'avambraccio
86.6a.2d↔	Innesto cutaneo autologo a tutto spessore, ampio, sul piede	86.7c.16↔	Plastica con lembo a distanza pedunculato, sulla mano
86.7a.21↔	Plastica di allungamento, ampia, sul capo	86.7c.17↔	Plastica con lembo a distanza pedunculato, su parete toracica e dorso
86.7a.26↔	Plastica di allungamento, ampia, sulla mano	86.7c.18↔	Plastica con lembo a distanza pedunculato, sulla regione addominale e inguinale
86.7a.2d↔	Plastica di allungamento, ampia, sul piede	86.7c.1a↔	Plastica con lembo a distanza pedunculato, sulle natiche
86.7a.2e↔	Plastica di allungamento, ampia, di altra sede	86.7c.1b↔	Plastica con lembo a distanza pedunculato, su coscia e ginocchio
86.7a.41↔	Plastica di avanzamento e rotazione, ampia, sul capo	86.7c.1c↔	Plastica con lembo a distanza pedunculato, sulla gamba
86.7a.46↔	Plastica di avanzamento e rotazione, ampia, sulla mano	86.7c.1d↔	Plastica con lembo a distanza pedunculato, sul piede
86.7a.4d↔	Plastica di avanzamento e rotazione, ampia, sul piede	86.7d.11↔	Plastica con lembo libero con anastomosi microvascolare, sul capo
86.7a.4e↔	Plastica di avanzamento e rotazione, ampia, in altra sede	86.7d.12↔	Plastica con lembo libero con anastomosi microvascolare, sul collo
86.7a.51↔	Plastica di trasposizione (VY), piccola, sul capo	86.7d.13↔	Plastica con lembo libero con anastomosi microvascolare, su spalla e ascella
86.7a.56↔	Plastica di trasposizione (VY), piccola, sulla mano	86.7d.14↔	Plastica con lembo libero con anastomosi microvascolare, su braccio e gomito
		86.7d.15↔	Plastica con lembo libero con anastomosi microvascolare, sull'avambraccio
		86.7d.16↔	Plastica con lembo libero con anastomosi microvascolare, sulla mano
		86.7d.17↔	Plastica con lembo libero con anastomosi microvascolare, su parete toracica e dorso
		86.7d.18↔	Plastica con lembo libero con anastomosi microvascolare, sulla regione addominale e inguinale

86.7d.1a↔	Plastica con lembo libero con anastomosi microvascolare, sulle natiche	86.7e.36↔	Revisione di plastica con lembo a distanza pedunculato, sulla mano
86.7d.1b↔	Plastica con lembo libero con anastomosi microvascolare, su coscia e ginocchio	86.7e.3d↔	Revisione di plastica con lembo a distanza pedunculato, sul piede
86.7d.1c↔	Plastica con lembo libero con anastomosi microvascolare, sulla gamba	86.7e.3e↔	Revisione di plastica con lembo a distanza pedunculato, in altra sede
86.7d.1d↔	Plastica con lembo libero con anastomosi microvascolare, sul piede	86.7e.41↔	Revisione di plastica con lembo libero con anastomosi microvascolare, sul capo
86.7e.21↔	Revisione di plastica con lembo regionale pedunculato, sul capo	86.7e.46↔	Revisione di plastica con lembo libero con anastomosi microvascolare, sulla mano
86.7e.26↔	Revisione di plastica con lembo regionale pedunculato, sulla mano	86.7e.4d↔	Revisione di plastica con lembo libero con anastomosi microvascolare, sul piede
86.7e.2d↔	Revisione di plastica con lembo regionale pedunculato, sul piede	86.7e.4e↔	Revisione di plastica con lembo libero con anastomosi microvascolare, in altra sede
86.7e.2e↔	Revisione di plastica con lembo regionale pedunculato, in altra sede		
86.7e.31↔	Revisione di plastica con lembo a distanza pedunculato, sul capo		

ADRG X04**Altri interventi per traumatismi degli arti inferiori**

Procedura nella tabella X04-2 o Diagnosi principale nella tabella X04-1 e Procedura nella tabella X04-3

DRG X04Z**Altri interventi per traumatismi degli arti inferiori****Diagnosi principale X04-1**

S71.0	Ferita aperta dell'anca	S88.1	Amputazione traumatica tra il ginocchio e la caviglia
S71.1	Ferita aperta della coscia	S88.9	Amputazione traumatica della gamba, livello non specificato
S71.7	Ferite aperte multiple dell'anca e della coscia	S89.7	Traumatismi multipli della gamba
S71.80	Ferita aperta di altre e non specificate parti del cingolo pelvico	S91.0	Ferita aperta della caviglia
S75.0	Traumatismo dell'arteria femorale	S91.1	Ferita aperta del(le) dito(a) del piede senza danno all'unghia
S75.1	Traumatismo della vena femorale a livello dell'anca e della coscia	S91.2	Ferita aperta del(le) dito(a) del piede con danno all'unghia
S75.2	Traumatismo della vena grande safena a livello dell'anca e della coscia	S91.3	Ferita aperta di altre parti del piede
S75.7	Traumatismo di vasi sanguigni multipli a livello dell'anca e della coscia	S91.7	Ferite aperte multiple della caviglia e del piede
S75.8	Traumatismo di altri vasi sanguigni a livello dell'anca e della coscia	S91.80	Ferita aperta di altre parti della caviglia e del piede
S75.9	Traumatismo di vaso sanguigno non specificato a livello dell'anca e della coscia	S95.0	Traumatismo dell'arteria dorsale del piede
S77.0	Traumatismo da schiacciamento dell'anca	S95.1	Traumatismo dell'arteria plantare del piede
S77.1	Traumatismo da schiacciamento della coscia	S95.2	Traumatismo della vena dorsale del piede
S77.2	Traumatismo da schiacciamento dell'anca con la coscia	S95.7	Traumatismo di vasi sanguigni multipli a livello della caviglia e del piede
S78.0	Amputazione traumatica dell' articolazione dell'anca	S95.8	Traumatismo di altri vasi sanguigni a livello della caviglia e del piede
S78.1	Amputazione traumatica tra l'anca e il ginocchio	S95.9	Traumatismo di vaso sanguigno non specificato a livello della caviglia e del piede
S78.9	Amputazione traumatica dell'anca e della coscia, livello non specificato	S97.0	Traumatismo da schiacciamento della caviglia
S79.7	Traumatismi multipli dell'anca e della coscia	S97.1	Traumatismo da schiacciamento di dito(a)
S81.0	Ferita aperta del ginocchio	S97.8	Traumatismo da schiacciamento di altre parti della caviglia e del piede
S81.7	Ferite aperte multiple della gamba	S98.0	Amputazione traumatica del piede a livello della caviglia
S81.80	Ferita aperta di altre parti della gamba, non specificata	S98.1	Amputazione traumatica di un dito del piede
S81.9	Ferita aperta della gamba, parte non specificata	S98.2	Amputazione traumatica di due o più dita del piede
S85.0	Traumatismo dell' arteria poplitea	S98.3	Amputazione traumatica di altre parti del piede
S85.1	Traumatismo dell' arteria tibiale (anteriore) (posteriore)	S98.4	Amputazione traumatica del piede, livello non specificato
S85.2	Traumatismo dell' arteria peroneale	S99.7	Traumatismi multipli della caviglia e del piede
S85.3	Traumatismo della vena grande safena a livello della gamba	T01.3	Ferite aperte interessanti regioni multiple di arto(i) inferiore(i)
S85.4	Traumatismo della vena piccola safena a livello della gamba	T04.3	Traumatismi da schiacciamento interessanti regioni multiple di arto(i) inferiore(i)
S85.5	Traumatismo della vena poplitea	T13.1	Ferita aperta di arto inferiore, livello non specificato
S85.7	Traumatismo di vasi sanguigni multipli a livello della gamba	T13.4	Traumatismo di vaso sanguigno non specificato, di arto inferiore, livello non specificato
S85.8	Traumatismo di altri vasi sanguigni a livello della gamba	T13.6	Amputazione traumatica di arto inferiore, livello non specificato
S85.9	Traumatismo di vaso sanguigno non specificato a livello della gamba	T33.8	Congelamento superficiale della caviglia e del piede
S87.0	Traumatismo da schiacciamento del ginocchio	T34.8	Congelamento con necrosi tessutale della caviglia e del piede
S87.8	Traumatismo da schiacciamento di altre e non specificate parti della gamba	T35.5	Congelamento, non specificato, dell'arto inferiore
S88.0	Amputazione traumatica a livello del ginocchio	T69.0	Mano e piede da immersione

Procedura X04-2

04.44↔	Liberazione del tunnel tarsale	77.07.10↔	Sequestrectomia della tibia e fibula, senza impianto di sistema di somministrazione farmacologica
38.18.00↔	Enderiectomia delle arterie dell'arto inferiore, NAS	77.07.11↔	Sequestrectomia della tibia e fibula, con impianto di sistema di somministrazione farmacologica
38.18.10↔	Enderiectomia dell'arteria femorale (comune) (superficiale)	77.07.99↔	Sequestrectomia della tibia e fibula, altro
38.18.11↔	Enderiectomia dell'arteria femorale profonda	77.08.00↔	Sequestrectomia del tarso e del metatarso, NAS
38.18.12↔	Enderiectomia dell'arteria poplitea	77.08.10↔	Sequestrectomia del tarso e del metatarso, senza impianto di sistema di somministrazione farmacologica
38.18.99↔	Enderiectomia delle arterie dell'arto inferiore, altro	77.08.11↔	Sequestrectomia del tarso e del metatarso, con impianto di sistema di somministrazione farmacologica
38.38.00↔	Resezione di arterie dell'arto inferiore con anastomosi, NAS	77.08.99↔	Sequestrectomia del tarso e del metatarso, altro
38.38.10↔	Resezione dell'arteria femorale (comune) (superficiale) con anastomosi	77.09.30↔	Sequestrectomia delle ossa pelviche, senza impianto di sistema di somministrazione farmacologica
38.38.11↔	Resezione dell'arteria femorale profonda con anastomosi	77.09.31↔	Sequestrectomia delle ossa pelviche, con impianto di sistema di somministrazione farmacologica
38.38.12↔	Resezione dell'arteria poplitea con anastomosi	77.09.40↔	Sequestrectomia di falangi dei piedi, senza impianto di sistema di somministrazione farmacologica
38.38.99↔	Resezione di arterie dell'arto inferiore con anastomosi, altro	77.09.41↔	Sequestrectomia di falangi dei piedi, con impianto di sistema di somministrazione farmacologica
38.39.00↔	Resezione di vene dell'arto inferiore con anastomosi, NAS	77.09.90↔	Sequestrectomia di ulteriori ossa specificate, senza impianto di sistema di somministrazione farmacologica
38.39.10↔	Resezione di vene dell'arto inferiore con anastomosi, vene profonde	77.09.91↔	Sequestrectomia di ulteriori ossa specificate, con impianto di sistema di somministrazione farmacologica
38.39.99↔	Resezione di vene dell'arto inferiore con anastomosi, altro	77.09.99↔	Sequestrectomia di altre ossa specificate, escluse quelle facciali, altro
38.40↔	Resezione di vasi con sostituzione, sede non specificata	77.15.00↔	Altra incisione del femore senza sezione, NAS
38.48.00↔	Resezione di arterie dell'arto inferiore con sostituzione, NAS	77.15.10↔	Altra incisione del femore senza sezione, Esplorazione e trapanazione
38.48.10↔	Resezione dell'arteria femorale (comune) (superficiale) con sostituzione	77.15.11↔	Altra incisione del femore senza sezione, Rimozione di corpo estraneo
38.48.11↔	Resezione dell'arteria femorale profonda con sostituzione	77.15.12↔	Altra incisione del femore senza sezione, Impianto e rimozione di sistema di somministrazione farmacologica
38.48.12↔	Resezione dell'arteria poplitea con sostituzione	77.15.13↔	Altra incisione del femore senza sezione, Drenaggio
38.48.13↔	Resezione di arterie della gamba con sostituzione	77.15.20↔	Altra incisione del femore senza sezione, Esplorazione e trapanazione del collo femorale
38.48.99↔	Resezione di arterie dell'arto inferiore con sostituzione, altro	77.15.99↔	Altra incisione del femore senza sezione, altro
38.49.00↔	Resezione di vene dell'arto inferiore con sostituzione, NAS	77.16.00↔	Altra incisione della rotula senza sezione, NAS
38.49.10↔	Resezione di vene profonde dell'arto inferiore con sostituzione	77.16.10↔	Altra incisione della rotula senza sezione, Esplorazione e trapanazione
38.49.99↔	Resezione di vene dell'arto inferiore con sostituzione, altro	77.16.11↔	Altra incisione della rotula senza sezione, Rimozione di corpo estraneo
38.68.00↔	Altra asportazione di arterie dell'arto inferiore, NAS	77.16.12↔	Altra incisione della rotula senza sezione, Impianto e rimozione di sistema di somministrazione farmacologica
38.68.10↔	Altra asportazione di arterie della coscia	77.16.13↔	Altra incisione della rotula senza sezione, Drenaggio
38.68.20↔	Altra asportazione di arterie della gamba e del piede	77.16.99↔	Altra incisione della rotula senza sezione, altro
38.68.99↔	Altra asportazione di arterie dell'arto inferiore, altro	77.17.00↔	Altra incisione di tibia e fibula senza sezione, NAS
38.88↔	Altra occlusione chirurgica di arterie arto inferiore	77.17.10↔	Altra incisione di tibia e fibula senza sezione, Esplorazione e trapanazione
38.89↔	Altra occlusione chirurgica di vene arto inferiore	77.17.11↔	Altra incisione di tibia e fibula senza sezione, Rimozione di corpo estraneo
39.29.00↔	Altri shunt o bypass vascolari (periferici), NAS	77.17.12↔	Altra incisione di tibia e fibula senza sezione, Impianto e rimozione di sistema di somministrazione farmacologica
39.29.10↔	Shunt o bypass vascolari di arterie dell'arto inferiore, NAS	77.17.13↔	Altra incisione di tibia e fibula senza sezione, Drenaggio
39.29.11↔	Shunt o bypass vascolari femoro-femorale	77.17.99↔	Altra incisione di tibia e fibula senza sezione, altro
39.29.12↔	Shunt o bypass vascolari femoro-popliteo	77.18.00↔	Altra incisione di tarso e metatarso senza sezione, NAS
39.29.13↔	Shunt o bypass vascolari femoro-crurale	77.18.10↔	Altra incisione del talo senza sezione, NAS
39.29.14↔	Shunt o bypass vascolari femoro-pedidio	77.18.11↔	Altra incisione del talo senza sezione, Esplorazione e trapanazione
39.29.15↔	Shunt o bypass vascolari popliteo-crurale e popliteo-pedidio	77.18.12↔	Altra incisione del talo senza sezione, Rimozione di corpo estraneo
39.29.16↔	Shunt o bypass vascolari di arterie della gamba e del piede	77.18.13↔	Altra incisione del talo senza sezione, Impianto e rimozione di sistema di somministrazione farmacologica
39.29.19↔	Shunt o bypass vascolari di arterie dell'arto inferiore, altro	77.18.14↔	Altra incisione del talo senza sezione, Drenaggio
39.29.20↔	Shunt o bypass vascolari di arterie dell'arto superiore	77.18.19↔	Altra incisione del talo senza sezione, altro
39.29.30↔	Altri shunt o bypass vascolari (periferici), extraanatomici, NAS	77.18.20↔	Altra incisione del calcagno senza sezione, NAS
39.29.31↔	Shunt o bypass vascolare succlavia-femorale	77.18.21↔	Altra incisione del calcagno senza sezione, Esplorazione e trapanazione
39.29.32↔	Shunt o bypass vascolare axillo-femorale	77.18.22↔	Altra incisione del calcagno senza sezione, Rimozione di corpo estraneo
39.29.33↔	Bypass crossover femoro-femorale		
39.29.39↔	Altri shunt o bypass vascolari (periferici), extraanatomici, altro		
39.29.40↔	Shunt o bypass vascolari di vene		
39.29.80↔	Shunt temporaneo intraoperatorio, NAS		
39.29.81↔	Shunt temporaneo intraoperatorio, arterio-arterioso		
39.29.82↔	Shunt temporaneo intraoperatorio, arterio-venoso		
39.29.89↔	Shunt temporaneo intraoperatorio, altro		
39.29.99↔	Altri shunt o bypass vascolari (periferici), altro		
39.49.00↔	Altra revisione di interventi vascolari, NAS		
39.49.10↔	Revisione di anastomosi vascolare		
39.49.20↔	Revisione di impianto vascolare		
39.49.21↔	Sostituzione di impianto vascolare		
39.49.22↔	Rimozione di impianto vascolare		
39.49.30↔	Sostituzione di condotto cardiaco		
39.49.99↔	Altra revisione di interventi vascolari, altro		
77.05.00↔	Sequestrectomia del femore, NAS		
77.05.10↔	Sequestrectomia del femore, senza impianto di sistema di somministrazione farmacologica		
77.05.11↔	Sequestrectomia del femore, con impianto di sistema di somministrazione farmacologica		
77.05.99↔	Sequestrectomia del femore, altro		
77.07.00↔	Sequestrectomia della tibia e fibula, NAS		

77.18.23↔	Altra incisione del calcagno senza sezione, Impianto e rimozione di sistema di somministrazione farmacologica	77.37.00↔	Altra sezione della tibia e fibula, NAS
77.18.24↔	Altra incisione del calcagno senza sezione, Drenaggio	77.37.10↔	Osteotomia rotativa della tibia
77.18.29↔	Altra incisione del calcagno senza sezione, altro	77.37.12↔	Corticotomia per osteogenesi distrattiva della tibia
77.18.30↔	Altra incisione di altre ossa del tarso senza sezione, NAS	77.37.13↔	Osteotomia complessa (pluridimensionale) (con correzione assiale) della tibia
77.18.31↔	Altra incisione di altre ossa del tarso senza sezione, Esplorazione e trapanazione	77.37.14↔	Osteotomia valgizzante o varizzante della tibia
77.18.32↔	Altra incisione di altre ossa del tarso senza sezione, Rimozione di corpo estraneo	77.37.19↔	Altra sezione della tibia
77.18.33↔	Altra incisione di altre ossa del tarso senza sezione, Impianto e rimozione di sistema di somministrazione farmacologica	77.37.20↔	Osteotomia rotativa della fibula
77.18.34↔	Altra incisione di altre ossa del tarso senza sezione, Drenaggio	77.37.21↔	Corticotomia per osteogenesi distrattiva della fibula
77.18.39↔	Altra incisione di altre ossa del tarso senza sezione, altro	77.37.22↔	Osteotomia complessa (pluridimensionale) (con correzione assiale) della fibula
77.18.40↔	Altra incisione del metatarso senza sezione, NAS	77.37.29↔	Altra sezione della fibula
77.18.41↔	Altra incisione del metatarso senza sezione, Esplorazione e trapanazione	77.37.99↔	Altra sezione della tibia e fibula, altro
77.18.42↔	Altra incisione del metatarso senza sezione, Rimozione di corpo estraneo	77.38.00↔	Altra sezione del tarso e metatarso, NAS
77.18.43↔	Altra incisione del metatarso senza sezione, Impianto e rimozione di sistema di somministrazione farmacologica	77.38.10↔	Osteotomia rotativa del tarso
77.18.44↔	Altra incisione del metatarso senza sezione, Drenaggio	77.38.11↔	Corticotomia per osteogenesi distrattiva del tarso
77.18.49↔	Altra incisione del metatarso senza sezione, altro	77.38.12↔	Osteotomia complessa (pluridimensionale) (con correzione assiale) del tarso
77.18.99↔	Altra incisione di tarso e metatarso senza sezione, altro	77.38.19↔	Altra sezione del tarso
77.19.30↔	Incisione delle ossa pelviche, Esplorazione e trapanazione	77.38.29↔	Altra sezione del metatarso
77.19.31↔	Incisione delle ossa pelviche, Rimozione di corpo estraneo	77.38.99↔	Altra sezione del tarso e metatarso, altro
77.19.32↔	Incisione delle ossa pelviche, Impianto e rimozione di sistema(i) di somministrazione farmacologica	77.39.40↔	Osteotomia correttiva di falangi dei piedi
77.19.33↔	Incisione delle ossa pelviche, Drenaggio	77.51↔	Correzione di alluce valgo e rigido con asportazione di esostosi, correzione dei tessuti molli e osteotomia del primo metatarso
77.19.39↔	Altra incisione delle ossa pelviche	77.52↔	Correzione di alluce valgo e rigido con asportazione di esostosi, correzione dei tessuti molli e artrodesi
77.19.40↔	Incisione di falangi dei piedi, Esplorazione e trapanazione	77.53↔	Correzione di alluce valgo e rigido con altra asportazione di esostosi e correzione dei tessuti molli
77.19.41↔	Incisione di falangi dei piedi, Rimozione di corpo estraneo	77.54↔	Asportazione o correzione con osteotomia del quinto metatarso
77.19.42↔	Incisione di falangi dei piedi, Impianto e rimozione di sistema di somministrazione farmacologica	77.58↔	Altra asportazione, fusione (artrodesi) o riparazione di dita
77.19.43↔	Incisione di falangi dei piedi, Drenaggio	77.5a↔	Altra asportazione di esostosi per alluce valgo e rigido
77.19.49↔	Altra incisione di falangi dei piedi	77.65.00↔	Asportazione locale di lesione o tessuto del femore, NAS
77.19.90↔	Incisione di ulteriori ossa specificate, Esplorazione e trapanazione	77.65.20↔	Sbrigliamento del femore
77.19.91↔	Incisione di ulteriori ossa specificate, Rimozione di corpo estraneo	77.65.99↔	Asportazione locale di lesione o tessuto del femore, altro
77.19.92↔	Incisione di ulteriori ossa specificate, Impianto e rimozione di sistema di somministrazione farmacologica	77.68.00↔	Asportazione locale di lesione o tessuto di tarso e metatarso, NAS
77.19.93↔	Incisione di ulteriori ossa specificate, Drenaggio	77.68.10↔	Asportazione locale di lesione o tessuto del tarso
77.19.99↔	Altra incisione di altre ossa specificate, escluse quelle facciali senza sezione, altro	77.68.11↔	Asportazione locale di lesione o tessuto del metatarso
77.25.00↔	Osteotomia cuneiforme del femore, NAS	77.68.20↔	Sbrigliamento del tarso
77.25.10↔	Osteotomia cuneiforme del collo femorale	77.68.21↔	Sbrigliamento del metatarso
77.25.20↔	Osteotomia cuneiforme del resto del femore	77.68.99↔	Asportazione locale di lesione o tessuto di tarso e metatarso, altro
77.25.99↔	Osteotomia cuneiforme del femore, altro	77.69.13↔	Asportazione locale di lesione o tessuto delle falangi dei piedi
77.27.00↔	Osteotomia cuneiforme della tibia e fibula, NAS	77.69.23↔	Sbrigliamento di falangi dei piedi
77.27.10↔	Osteotomia cuneiforme della tibia	77.85↔	Altra osteotomia parziale del femore
77.27.20↔	Osteotomia cuneiforme della fibula	77.86↔	Altra osteotomia parziale della rotula
77.27.99↔	Osteotomia cuneiforme della tibia e fibula, altro	77.87.00↔	Altra osteotomia parziale della tibia e della fibula, NAS
77.28.00↔	Osteotomia cuneiforme del tarso e metatarso, NAS	77.87.10↔	Altra osteotomia parziale della tibia
77.28.10↔	Osteotomia cuneiforme del talo	77.87.11↔	Altra osteotomia parziale della fibula
77.28.20↔	Osteotomia cuneiforme del calcagno	77.87.99↔	Altra osteotomia parziale della tibia e della fibula, altro
77.28.30↔	Osteotomia cuneiforme di altre ossa tarsali	77.88↔	Altra osteotomia parziale del tarso e del metatarso
77.28.40↔	Osteotomia cuneiforme del metatarso	77.89.40↔	Altra osteotomia parziale di falangi dei piedi
77.28.99↔	Osteotomia cuneiforme del tarso e metatarso, altro	77.95↔	Ostectomia totale del femore
77.29.40↔	Osteotomia cuneiforme di falangi dei piedi	77.96↔	Ostectomia totale della rotula
77.35.00↔	Altra sezione del femore, NAS	77.97.00↔	Ostectomia totale della tibia e della fibula, NAS
77.35.10↔	Osteotomia rotativa del collo femorale	77.97.10↔	Ostectomia totale della tibia
77.35.11↔	Corticotomia per osteogenesi distrattiva del collo femorale	77.97.11↔	Ostectomia totale della fibula
77.35.12↔	Osteotomia complessa (pluridimensionale) (con correzione assiale) del collo femorale	77.97.99↔	Ostectomia totale della tibia e della fibula, altro
77.35.19↔	Altra sezione del collo femorale	77.98.00↔	Ostectomia totale del tarso e del metatarso, NAS
77.35.20↔	Osteotomia rotativa di altre parti del femore	77.98.10↔	Ostectomia totale del tarso
77.35.21↔	Corticotomia per osteogenesi distrattiva di altre parti del femore	77.98.11↔	Ostectomia totale del metatarso
77.35.22↔	Osteotomia complessa (pluridimensionale) (con correzione assiale) di altre parti del femore	77.98.99↔	Ostectomia totale del tarso e del metatarso, altro
77.35.23↔	Altra sezione di altre parti del femore	77.99.30↔	Ostectomia totale di ossa pelviche
77.35.99↔	Altra sezione del femore, altro	77.99.40↔	Ostectomia totale di falangi dei piedi
		78.05.10↔	Innesto osseo del femore, con peduncolo vascolare e anastomosi microvascolare
		78.05.11↔	Innesto osseo del femore, con peduncolo vascolare senza anastomosi microvascolare
		78.05.12↔	Innesto osseo del femore, allogenico
		78.05.13↔	Innesto osteocondrale del femore

78.07.10↔	Innesto osseo della tibia, con peduncolo vascolare e anastomosi microvascolare	78.57.00↔	Fissazione interna di tibia e fibula senza riduzione di frattura, NAS
78.07.11↔	Innesto osseo della tibia, con peduncolo vascolare senza anastomosi microvascolare	78.57.10↔	Revisione senza sostituzione di materiale di osteosintesi della tibia
78.07.12↔	Innesto osseo della tibia, allogenico	78.57.20↔	Revisione senza sostituzione di materiale di osteosintesi della fibula
78.07.13↔	Innesto osteocondrale della tibia	78.57.99↔	Fissazione interna di tibia e fibula senza riduzione di frattura, altro
78.07.20↔	Innesto osseo della fibula, con peduncolo vascolare e anastomosi microvascolare	78.58.00↔	Fissazione interna di tarso e metatarso senza riduzione di frattura, NAS
78.07.21↔	Innesto osseo della fibula, con peduncolo vascolare senza anastomosi microvascolare	78.58.10↔	Revisione senza sostituzione di materiale di osteosintesi di tarso e metatarso
78.07.22↔	Innesto osseo della fibula, allogenico	78.58.99↔	Fissazione interna di tarso e metatarso senza riduzione di frattura, altro
78.07.23↔	Innesto osteocondrale della fibula	78.65.01↔	Rimozione di dispositivo impiantato dal femore: filo, filo endomidollare, vite, cerchiaggio dinamico, placca (con stabilità angolare), placca angolata / condilare, vite di compressione dinamica, chiodo endomidollare, fissatore esterno, staffe (di Blount)
78.25.00↔	Accorciamento del femore, NAS	78.65.02↔	Rimozione di dispositivo impiantato dal femore (collo femorale / prossimale / distale, eccetto corpo): chiodo endomidollare con componente articolare, chiodo di bloccaggio, chiodo di trasfissione
78.25.10↔	Epifisiodesi temporanea del collo femorale	78.65.03↔	Rimozione di dispositivo impiantato dal femore (corpo): chiodo endomidollare con componente articolare
78.25.11↔	Epifisiodesi permanente del collo femorale	78.65.04↔	Rimozione di dispositivo impiantato dal femore (prossimale / corpo / distale, eccetto collo femorale): fissatore circolare
78.25.12↔	Epifisiolisi terapeutica del collo femorale	78.65.05↔	Rimozione di dispositivo impiantato dal femore, Rimozione di sostituto osseo (parziale) dal femore
78.25.19↔	Altro accorciamento del collo femorale	78.65.08↔	Rimozione di dispositivo impiantato dal femore, altro materiale di osteosintesi
78.25.20↔	Epifisiodesi temporanea di altre parti del femore	78.69.21↔	Rimozione di dispositivo impiantato dalle ossa pelviche: filo, vite, cerchiaggio dinamico, fissatore esterno, fissatore circolare, staffe (di Blount)
78.25.21↔	Epifisiodesi permanente di altre parti del femore	78.69.22↔	Rimozione di dispositivo impiantato dalle ossa pelviche: placca (con stabilità angolare)
78.25.22↔	Epifisiolisi terapeutica di altre parti del femore	78.69.25↔	Rimozione di dispositivo impiantato da altre ossa specificate, escluse quelle facciali, Rimozione di sostituto osseo (parziale) dalle ossa pelviche
78.25.99↔	Accorciamento del femore, altro	78.69.28↔	Rimozione di dispositivo impiantato dalle ossa pelviche: altro materiale di osteosintesi
78.27.00↔	Accorciamento di tibia e fibula, NAS	78.69.31↔	Rimozione di dispositivo impiantato da talo e calcagno: filo (endomidollare), vite, cerchiaggio dinamico, placca (con stabilità angolare), fissatore esterno, fissatore circolare, staffe (di Blount)
78.27.10↔	Epifisiodesi temporanea della tibia	78.69.38↔	Rimozione di dispositivo impiantato da talo e calcagno: altro materiale di osteosintesi
78.27.11↔	Epifisiodesi permanente della tibia	78.69.41↔	Rimozione di dispositivo impiantato dalle falangi del piede: filo (endomidollare), vite, cerchiaggio dinamico, placca (con stabilità angolare), fissatore esterno, staffe (di Blount)
78.27.12↔	Epifisiolisi terapeutica della tibia	78.69.45↔	Rimozione di dispositivo impiantato da altre ossa specificate, escluse quelle facciali, Rimozione di sostituto osseo (parziale) da falangi dei piedi
78.27.19↔	Altro accorciamento della tibia	78.69.48↔	Rimozione di dispositivo impiantato dalle falangi del piede: altro materiale di osteosintesi
78.27.20↔	Epifisiodesi temporanea della fibula	78.69.51↔	Rimozione di dispositivo impiantato da altre ossa specificate: filo, cerchiaggio dinamico, staffe di Blount
78.27.21↔	Epifisiodesi permanente della fibula	78.69.52↔	Rimozione di dispositivo impiantato da altre ossa specificate: vite, placca (con stabilità angolare), vite di compressione dinamica, filo endomidollare, chiodo endomidollare, chiodo endomidollare con componente articolare, chiodo di bloccaggio, chiodo di trasfissione, fissatore esterno
78.27.22↔	Epifisiolisi terapeutica della fibula	78.69.53↔	Rimozione di dispositivo impiantato da altre ossa specificate: placca angolata / condilare
78.27.29↔	Altro accorciamento della fibula	78.69.55↔	Rimozione di dispositivo impiantato da altre ossa specificate, escluse quelle facciali, Rimozione di sostituto osseo (parziale) da altre ossa specificate
78.27.99↔	Accorciamento di tibia e fibula, altro	78.69.58↔	Rimozione di dispositivo impiantato da altre ossa specificate: altro materiale di osteosintesi
78.28.00↔	Accorciamento di tarso e metatarso, NAS	78.69.61↔	Rimozione di materiale di osteosintesi dalla colonna vertebrale
78.28.10↔	Epifisiodesi temporanea di tarso e metatarso	78.69.65↔	Rimozione di dispositivo impiantato da altre ossa specificate, escluse quelle facciali, Rimozione di sostituto osseo (parziale) dalla colonna vertebrale
78.28.11↔	Epifisiodesi permanente di tarso e metatarso	78.69.71↔	Rimozione artroscopica di materiale di osteosintesi
78.28.12↔	Epifisiolisi terapeutica di tarso e metatarso		
78.28.20↔	Altro accorciamento del calcagno		
78.28.21↔	Altro accorciamento di altre ossa tarsali		
78.28.22↔	Altro accorciamento del metatarso		
78.28.99↔	Accorciamento di tarso e metatarso, altro		
78.29.40↔	Epifisiodesi temporanea di falangi dei piedi		
78.29.41↔	Epifisiodesi permanente di falangi dei piedi		
78.29.42↔	Epifisiolisi terapeutica di falangi dei piedi		
78.29.49↔	Altro accorciamento di falangi dei piedi		
78.29.99↔	Accorciamento di altre ossa specificate, escluse quelle facciali, altro		
78.35.00↔	Allungamento del femore, NAS		
78.35.10↔	Allungamento del collo femorale		
78.35.19↔	Allungamento di altre parti del femore		
78.35.99↔	Allungamento del femore, altro		
78.37↔	Allungamento di tibia e fibula		
78.38.00↔	Allungamento di tarso e metatarso, NAS		
78.38.10↔	Allungamento del calcagno		
78.38.19↔	Allungamento di altre ossa tarsali		
78.38.20↔	Allungamento del metatarso		
78.38.99↔	Allungamento di tarso e metatarso, altro		
78.45↔	Altri interventi di riparazione o plastica sul femore		
78.47.00↔	Altri interventi di riparazione o plastica su tibia e fibula, NAS		
78.47.10↔	Altri interventi di riparazione o plastica sulla tibia		
78.47.20↔	Altri interventi di riparazione o plastica sulla fibula		
78.47.99↔	Altri interventi di riparazione o plastica su tibia e fibula, altro		
78.48↔	Altri interventi di riparazione o plastica su tarso e metatarso		
78.49.12↔	Altri interventi di riparazione o plastica sulle ossa pelviche		
78.49.13↔	Altri interventi di riparazione o plastica su falangi dei piedi		
78.55.00↔	Fissazione interna del femore senza riduzione di frattura, NAS		
78.55.10↔	Revisione senza sostituzione di materiale di osteosintesi del femore		
78.55.99↔	Fissazione interna del femore senza riduzione di frattura, altro		
78.56.00↔	Fissazione interna della rotula senza riduzione di frattura, NAS		
78.56.10↔	Revisione senza sostituzione di materiale di osteosintesi della rotula		
78.56.99↔	Fissazione interna della rotula senza riduzione di frattura, altro		

79.15.00↔	Riduzione chiusa di frattura del femore, con fissazione interna, NAS	79.27.99↔	Riduzione aperta di frattura del tarso e metatarso, senza fissazione interna, altro
79.15.10↔	Riduzione chiusa di frattura del femore distale, con fissazione interna	79.28↔	Riduzione aperta di frattura delle falangi del piede, senza fissazione interna
79.15.20↔	Riduzione chiusa di altra frattura del femore, con fissazione interna	79.29.00↔	Riduzione aperta di frattura di altre ossa specificate, escluse quelle facciali, senza fissazione interna, NAS
79.15.99↔	Riduzione chiusa di frattura del femore, con fissazione interna, altro	79.29.20↔	Riduzione aperta di frattura delle ossa pelviche, senza fissazione interna
79.16.00↔	Riduzione chiusa di frattura della tibia e della fibula, con fissazione interna, NAS	79.29.30↔	Riduzione aperta di frattura della rotula, senza fissazione interna
79.16.10↔	Riduzione chiusa di frattura della tibia prossimale, con fissazione interna con chiodo endomidollare	79.29.99↔	Riduzione aperta di frattura di altre ossa specificate, escluse quelle facciali, senza fissazione interna, altro
79.16.11↔	Riduzione chiusa di frattura della tibia prossimale mediante fissazione interna con tecnica mini-invasiva con palloncino	79.35.00↔	Riduzione aperta di frattura del femore, con fissazione interna, NAS
79.16.29↔	Riduzione chiusa di frattura della tibia distale, con altra fissazione interna (es. vite, placca, filo)	79.35.10↔	Riduzione aperta di frattura della testa femorale, con fissazione interna
79.16.30↔	Riduzione chiusa di altra frattura della tibia, con fissazione interna con chiodo endomidollare	79.35.11↔	Riduzione aperta di frattura del collo femorale e del femore prossimale, con fissazione interna
79.16.31↔	Riduzione chiusa di altra frattura della tibia mediante fissazione interna con tecnica mini-invasiva con palloncino	79.35.12↔	Riduzione aperta di frattura della diafisi femorale, con fissazione interna
79.16.39↔	Riduzione chiusa di altra frattura della tibia, con altra fissazione interna (es. vite, placca, filo)	79.35.13↔	Riduzione aperta di frattura del femore distale, con fissazione interna
79.16.40↔	Riduzione chiusa di frattura della fibula distale, con fissazione interna con chiodo endomidollare	79.35.99↔	Riduzione aperta di frattura del femore, con fissazione interna, altro
79.16.49↔	Riduzione chiusa di frattura della fibula distale, con altra fissazione interna (es. vite, placca, filo)	79.36.00↔	Riduzione aperta di frattura di tibia e fibula, con fissazione interna, NAS
79.16.50↔	Riduzione chiusa di altra frattura della fibula, con fissazione interna con chiodo endomidollare	79.36.10↔	Riduzione aperta di frattura semplice della tibia prossimale, con fissazione interna con staffe (di Blount) o chiodo endomidollare
79.16.59↔	Riduzione chiusa di altra frattura della fibula, con altra fissazione interna (es. vite, placca, filo)	79.36.11↔	Riduzione aperta di frattura semplice della tibia prossimale, con fissazione interna con vite
79.16.99↔	Riduzione chiusa di frattura della tibia e della fibula, con fissazione interna, altro	79.36.12↔	Riduzione aperta di frattura semplice della tibia prossimale, con altra fissazione interna
79.17.00↔	Riduzione chiusa di frattura del tarso e metatarso, con fissazione interna, NAS	79.36.13↔	Riduzione aperta di frattura pluriframmentaria della tibia prossimale, con fissazione interna con staffe (di Blount)
79.17.10↔	Riduzione chiusa di frattura del calcagno, con fissazione interna con placca a stabilità angolare	79.36.14↔	Riduzione aperta di frattura pluriframmentaria della tibia prossimale, con altra fissazione interna
79.17.11↔	Riduzione chiusa di frattura del calcagno mediante fissazione interna con tecnica mini-invasiva con palloncino	79.36.20↔	Riduzione aperta di frattura semplice del corpo della tibia, con fissazione interna
79.17.19↔	Riduzione chiusa di frattura del calcagno, con altra fissazione interna (es. vite, placca, filo)	79.36.30↔	Riduzione aperta di frattura semplice della tibia distale, con fissazione interna con chiodo endomidollare o placca a stabilità angolare
79.17.29↔	Riduzione chiusa di altre ossa tarsali e metatarsali, con fissazione interna (es. vite, placca (con stabilità angolare), filo)	79.36.31↔	Riduzione aperta di frattura semplice della tibia distale, con fissazione interna con altra placca
79.17.99↔	Riduzione chiusa di frattura del tarso e metatarso, con fissazione interna, altro	79.36.32↔	Riduzione aperta di frattura semplice della tibia distale, con altra fissazione interna
79.18↔	Riduzione chiusa di frattura delle falangi del piede, con fissazione interna	79.36.40↔	Riduzione aperta di frattura pluriframmentaria di altre parti della tibia, con fissazione interna
79.19.30↔	Riduzione chiusa di frattura della rotula, con fissazione interna	79.36.50↔	Riduzione aperta di frattura semplice della fibula prossimale, con fissazione interna
79.25↔	Riduzione aperta di frattura del femore, senza fissazione interna	79.36.51↔	Riduzione aperta di frattura pluriframmentaria della fibula prossimale, con fissazione interna
79.26.00↔	Riduzione aperta di frattura della tibia e della fibula, senza fissazione interna, NAS	79.36.60↔	Riduzione aperta di frattura semplice della diafisi della fibula, con fissazione interna con chiodo endomidollare
79.26.10↔	Riduzione aperta di frattura della tibia prossimale, senza fissazione interna	79.36.61↔	Riduzione aperta di frattura semplice della diafisi della fibula, con altra fissazione interna
79.26.11↔	Riduzione aperta di frattura della diafisi della tibia, senza fissazione interna	79.36.62↔	Riduzione aperta di frattura pluriframmentaria della diafisi della fibula, con fissazione interna con placca (con stabilità angolare)
79.26.12↔	Riduzione aperta di frattura della tibia distale, senza fissazione interna	79.36.63↔	Riduzione aperta di frattura pluriframmentaria della diafisi della fibula, con altra fissazione interna
79.26.20↔	Riduzione aperta di frattura della fibula prossimale, senza fissazione interna	79.36.70↔	Riduzione aperta di frattura semplice della fibula distale, con fissazione interna con staffe (di Blount)
79.26.21↔	Riduzione aperta di frattura della diafisi della fibula, senza fissazione interna	79.36.71↔	Riduzione aperta di frattura semplice della fibula distale, con fissazione interna con placca
79.26.22↔	Riduzione aperta di frattura della fibula distale, senza fissazione interna	79.36.72↔	Riduzione aperta di frattura semplice della fibula distale, con altra fissazione interna
79.26.99↔	Riduzione aperta di frattura della tibia e della fibula, senza fissazione interna, altro	79.36.73↔	Riduzione aperta di frattura pluriframmentaria della fibula distale, con fissazione interna
79.27.00↔	Riduzione aperta di frattura del tarso e metatarso, senza fissazione interna, NAS	79.36.99↔	Riduzione aperta di frattura di tibia e fibula, con fissazione interna, altro
79.27.10↔	Riduzione aperta di frattura di talo e calcagno, senza fissazione interna	79.37.00↔	Riduzione aperta di frattura di tarso e metatarso, con fissazione interna, NAS
79.27.11↔	Riduzione aperta di frattura semplice di altre ossa tarsali e metatarsali, senza fissazione interna	79.37.10↔	Riduzione aperta di frattura del calcagno e del talo, con fissazione interna con placca
79.27.12↔	Riduzione aperta di frattura pluriframmentaria di altre ossa tarsali e metatarsali, senza fissazione interna		

79.37.11↔	Riduzione aperta di frattura del calcagno e del talo, con altra fissazione interna	80.05.18↔	Rimozione di stelo, testa femorale nonché inserto di protesi dell'anca
79.37.20↔	Riduzione aperta di frattura pluriframmentaria di altre ossa tarsali, con fissazione interna con placca	80.05.1a↔	Rimozione di inserto di protesi dell'anca
79.37.21↔	Riduzione aperta di frattura pluriframmentaria di altre ossa tarsali, con altra fissazione interna	80.05.1b↔	Rimozione della testa femorale di protesi dell'anca
79.37.30↔	Riduzione aperta di frattura pluriframmentaria del metatarso, con fissazione interna	80.05.1c↔	Rimozione di testa femorale nonché inserto di protesi dell'anca
79.37.40↔	Riduzione aperta di frattura semplice di altre ossa tarsali e metatarsali, con fissazione interna	80.05.1d↔	Rimozione di testa femorale, inserto nonché coppa acetabolare di protesi dell'anca
79.37.99↔	Riduzione aperta di frattura di tarso e metatarso, con fissazione interna, altro	80.05.1e↔	Rimozione di inserto nonché coppa acetabolare di protesi dell'anca
79.38↔	Riduzione aperta di frattura delle falangi del piede, con fissazione interna	80.05.1f↔	Rimozione di coppa di sostegno nonché coppa acetabolare di protesi dell'anca
79.39.00↔	Riduzione aperta di frattura di altre ossa specificate, escluse quelle facciali, con fissazione interna, NAS	80.05.1g↔	Rimozione di coppa di sostegno, coppa acetabolare nonché testa femorale di protesi dell'anca
79.39.20↔	Riduzione aperta di frattura dell'acetabolo, con fissazione interna	80.05.99↔	Rimozione di protesi dell'anca, altro
79.39.29↔	Riduzione aperta di frattura di altre parti delle ossa pelviche, con fissazione interna	80.06.00↔	Rimozione di endoprotesi di ginocchio, NAS
79.39.40↔	Riduzione aperta di frattura della rotula, con fissazione interna	80.06.11↔	Rimozione di protesi totale standard del ginocchio
79.39.99↔	Riduzione aperta di frattura di altre ossa specificate, escluse quelle facciali, con fissazione interna, altro	80.06.12↔	Rimozione di protesi totale speciale del ginocchio
79.45↔	Riduzione chiusa di epifisiolisi del femore	80.06.13↔	Rimozione di protesi totale vincolata del ginocchio
79.46↔	Riduzione chiusa di epifisiolisi della tibia e della fibula	80.06.14↔	Rimozione di protesi a slitta unicondilare
79.55↔	Riduzione aperta di epifisiolisi del femore	80.06.15↔	Rimozione di protesi a slitta bicondilare
79.56.00↔	Riduzione aperta di epifisiolisi di tibia e fibula, NAS	80.06.16↔	Rimozione di scudo femorale condilare con bottone rotuleo
79.56.10↔	Riduzione aperta di epifisiolisi della tibia prossimale	80.06.17↔	Rimozione di bottone rotuleo
79.56.11↔	Riduzione aperta di epifisiolisi della tibia distale	80.06.18↔	Rimozione di inserto di endoprotesi di ginocchio
79.56.20↔	Riduzione aperta di epifisiolisi della fibula prossimale	80.06.1a↔	Rimozione dei componenti tibiali o femorali nonché dell'inserto di protesi a slitta unicondilare o bicondilare o di protesi totale standard del ginocchio
79.56.21↔	Riduzione aperta di epifisiolisi della fibula distale	80.06.1b↔	Rimozione dei componenti tibiali o femorali nonché dell'inserto di protesi totale speciale o vincolata del ginocchio
79.56.99↔	Riduzione aperta di epifisiolisi di tibia e fibula, altro	80.06.1c↔	Rimozione di protesi isolata della troclea femorale
79.59.00↔	Riduzione aperta di epifisiolisi di altre ossa specificate, escluse quelle facciali, NAS	80.06.99↔	Rimozione di endoprotesi di ginocchio, altro
79.59.10↔	Riduzione aperta di epifisiolisi della rotula	80.16.00↔	Altra artrotomia del ginocchio, NAS
79.59.99↔	Riduzione aperta di epifisiolisi di altre ossa specificate, escluse quelle facciali, altro	80.16.10↔	Artrotomia artroscopica del ginocchio, lavaggio articolare con drenaggio
79.65↔	Sbrigliamento di frattura esposta del femore	80.16.11↔	Artrotomia artroscopica del ginocchio, asportazione di corpo libero intra-articolare
79.66↔	Sbrigliamento di frattura esposta della tibia e della fibula	80.16.12↔	Artrotomia artroscopica del ginocchio, impianto o rimozione di sistema di somministrazione farmacologica
79.67↔	Sbrigliamento di frattura esposta di tarso e metatarso	80.16.20↔	Artrotomia del ginocchio, Lavaggio articolare con drenaggio
79.68↔	Sbrigliamento di frattura esposta delle falangi del piede	80.16.21↔	Artrotomia del ginocchio, Asportazione di corpo libero intra-articolare
79.85↔	Riduzione aperta di lussazione dell'anca	80.16.99↔	Altra artrotomia del ginocchio, altro
79.86.00↔	Riduzione aperta di lussazione del ginocchio, NAS	80.17.00↔	Altra artrotomia della caviglia, NAS
79.86.10↔	Riduzione aperta di lussazione tibio-fibulare prossimale	80.17.10↔	Artrotomia artroscopica dell'articolazione talocrurale, lavaggio articolare con drenaggio
79.86.19↔	Riduzione aperta di lussazione femoro-tibiale	80.17.11↔	Artrotomia artroscopica dell'articolazione talocrurale, asportazione di corpo libero intra-articolare
79.86.99↔	Riduzione aperta di lussazione del ginocchio, altro	80.17.12↔	Artrotomia artroscopica dell'articolazione talocrurale, impianto o rimozione di sistema di somministrazione farmacologica
79.87.00↔	Riduzione aperta di lussazione della caviglia, NAS	80.17.20↔	Artrotomia dell'articolazione talocrurale, lavaggio articolare con drenaggio
79.87.10↔	Riduzione aperta di lussazione tibio-tarsale	80.17.21↔	Artrotomia dell'articolazione talocrurale, asportazione di corpo libero intra-articolare
79.87.20↔	Riduzione aperta di lussazione talo-calcaneare	80.17.29↔	Altra artrotomia dell'articolazione talocrurale
79.87.99↔	Riduzione aperta di lussazione della caviglia, altro	80.17.30↔	Artrotomia artroscopica dell'articolazione subtalare, lavaggio articolare con drenaggio
79.88.00↔	Riduzione aperta di lussazione del piede e delle dita del piede, NAS	80.17.31↔	Artrotomia artroscopica dell'articolazione subtalare, asportazione di corpo libero intra-articolare
79.88.10↔	Riduzione aperta di lussazione falango-falangea del piede	80.17.32↔	Artrotomia artroscopica dell'articolazione subtalare, impianto o rimozione di sistema di somministrazione farmacologica
79.88.20↔	Riduzione aperta di lussazione metatarso-falangea	80.17.40↔	Artrotomia dell'articolazione subtalare, lavaggio articolare con drenaggio
79.88.99↔	Riduzione aperta di lussazione del piede e delle dita del piede, altro	80.17.41↔	Artrotomia dell'articolazione subtalare, asportazione di corpo libero intra-articolare
79.89.00↔	Riduzione aperta di lussazione in altra sede specificata, NAS	80.17.49↔	Altra artrotomia dell'articolazione subtalare
79.89.20↔	Riduzione aperta di lussazione ileo-sacrale	80.17.99↔	Altra artrotomia della caviglia, altro
79.89.30↔	Riduzione aperta di lussazione della sinfisi	80.18.00↔	Altra artrotomia del piede e delle dita del piede, NAS
79.89.99↔	Riduzione aperta di lussazione in altra sede specificata, altro	80.18.10↔	Artrotomia artroscopica del piede e delle dita del piede, lavaggio articolare con drenaggio
79.95↔	Interventi non specificati su lesione del femore	80.18.11↔	Artrotomia artroscopica del piede e delle dita del piede, asportazione di corpo libero intra-articolare
79.96.00↔	Interventi non specificati su lesione della tibia e della fibula, NAS	80.18.12↔	Artrotomia artroscopica del piede e delle dita del piede, impianto o rimozione di sistema di somministrazione farmacologica
79.96.10↔	Interventi non specificati su lesione della tibia		
79.96.20↔	Interventi non specificati su lesione della fibula		
79.96.99↔	Interventi non specificati su lesione della tibia e della fibula, altro		
79.97↔	Interventi non specificati su lesione del tarso e del metatarso		
79.98↔	Interventi non specificati su lesione delle falangi del piede		
80.05.00↔	Rimozione di protesi dell'anca, NAS		
80.05.15↔	Rimozione di protesi totale dell'anca		
80.05.16↔	Rimozione di protesi totale dell'anca, protesi speciale		
80.05.17↔	Rimozione di stelo nonché testa femorale di protesi dell'anca		

80.18.20↔	Artrotomia del piede e delle dita del piede, lavaggio articolare con drenaggio	80.77.20↔	Sinoviectomia a cielo aperto dell'articolazione talocrurale
80.18.21↔	Artrotomia del piede e delle dita del piede, asportazione di corpo libero intra-articolare	80.77.21↔	Sinoviectomia a cielo aperto dell'articolazione subtalare
80.18.99↔	Altra artrotomia del piede e delle dita del piede, altro	80.77.99↔	Sinoviectomia della caviglia, altro
80.25.00↔	Artroscopia dell'anca, NAS	80.78.00↔	Sinoviectomia del piede e delle dita del piede, NAS
80.25.10↔	Artroscopia diagnostica dell'anca	80.78.10↔	Sinoviectomia artroscopica dell'articolazione tarso-metatarsale
80.25.20↔	Riduzione assistita artroscopicamente di frattura dell'anca	80.78.11↔	Sinoviectomia artroscopica dell'articolazione metatarso-falangea
80.25.99↔	Artroscopia dell'anca, altro	80.78.19↔	Altra sinoviectomia artroscopica del piede e delle dita del piede
80.26.00↔	Artroscopia del ginocchio, NAS	80.78.20↔	Sinoviectomia a cielo aperto dell'articolazione tarso-metatarsale
80.26.10↔	Artroscopia diagnostica del ginocchio	80.78.21↔	Sinoviectomia a cielo aperto dell'articolazione metatarso-falangea
80.26.20↔	Riduzione assistita artroscopicamente di frattura del ginocchio	80.78.29↔	Altra sinoviectomia a cielo aperto del piede e delle dita del piede
80.26.99↔	Artroscopia del ginocchio, altro	80.78.99↔	Sinoviectomia del piede e delle dita del piede, altro
80.27.00↔	Artroscopia della caviglia, NAS	80.85.00↔	Altra asportazione o distruzione locale di lesione dell'articolazione dell'anca, NAS
80.27.10↔	Artroscopia diagnostica della caviglia	80.85.10↔	Asportazione o distruzione locale di lesione dell'articolazione dell'anca per via artroscopica
80.27.20↔	Riduzione assistita artroscopicamente di frattura della caviglia	80.85.11↔	Sbrigliamento dell'articolazione dell'anca
80.27.99↔	Artroscopia della caviglia, altro	80.85.12↔	Asportazione di cisti dell'articolazione dell'anca
80.35.00↔	Biopsia delle strutture articolari dell'anca, NAS	80.85.99↔	Altra asportazione o distruzione locale di lesione dell'articolazione dell'anca, altro
80.35.20↔	Biopsia artroscopica delle strutture articolari dell'anca	80.86.00↔	Altra asportazione o distruzione locale di lesione dell'articolazione del ginocchio, NAS
80.35.30↔	Biopsia a cielo aperto delle strutture articolari dell'anca	80.86.10↔	Asportazione o distruzione locale di lesione dell'articolazione del ginocchio per via artroscopica
80.35.99↔	Biopsia delle strutture articolari dell'anca, altro	80.86.11↔	Sbrigliamento dell'articolazione del ginocchio
80.36.00↔	Biopsia delle strutture articolari del ginocchio, NAS	80.86.12↔	Asportazione di cisti dell'articolazione del ginocchio
80.36.20↔	Biopsia artroscopica delle strutture articolari del ginocchio	80.86.13↔	Asportazione di cisti meniscale del ginocchio
80.36.30↔	Biopsia a cielo aperto delle strutture articolari del ginocchio	80.86.99↔	Altra asportazione o distruzione locale di lesione dell'articolazione del ginocchio, altro
80.36.99↔	Biopsia delle strutture articolari del ginocchio, altro	80.87.00↔	Altra asportazione o distruzione locale di lesione dell'articolazione della caviglia, NAS
80.37.00↔	Biopsia delle strutture articolari della caviglia, NAS	80.87.10↔	Asportazione o distruzione locale di lesione dell'articolazione talocrurale per via artroscopica
80.37.20↔	Biopsia artroscopica delle strutture articolari della caviglia	80.87.11↔	Sbrigliamento dell'articolazione talocrurale
80.37.30↔	Biopsia a cielo aperto delle strutture articolari della caviglia	80.87.12↔	Asportazione di cisti dell'articolazione talocrurale
80.37.99↔	Biopsia delle strutture articolari della caviglia, altro	80.87.19↔	Altra asportazione o distruzione locale di lesione dell'articolazione talocrurale
80.45↔	Incisione di capsula articolare, legamenti o cartilagine dell'anca	80.87.20↔	Asportazione o distruzione locale di lesione dell'articolazione subtalare per via artroscopica
80.46.00↔	Incisione di capsula articolare, legamenti o cartilagine del ginocchio, NAS	80.87.21↔	Sbrigliamento dell'articolazione subtalare
80.46.10↔	Incisione di capsula articolare, legamenti o cartilagine, articolazione del ginocchio	80.87.22↔	Asportazione di cisti dell'articolazione subtalare
80.46.20↔	Incisione di capsula articolare, legamenti o cartilagine, articolazione tibio-fibulare prossimale	80.87.29↔	Altra asportazione o distruzione locale di lesione dell'articolazione subtalare
80.46.99↔	Incisione di capsula articolare, legamenti o cartilagine del ginocchio, altro	80.87.99↔	Altra asportazione o distruzione locale di lesione dell'articolazione della caviglia, altro
80.47.00↔	Incisione di capsula articolare, legamenti o cartilagine della caviglia, NAS	80.88.00↔	Altra asportazione o distruzione locale di lesione dell'articolazione del piede e delle dita del piede, NAS
80.47.10↔	Incisione di capsula articolare, legamenti o cartilagine, articolazione talocrurale	80.88.10↔	Asportazione o distruzione locale di lesione dell'articolazione del piede e delle dita del piede per via artroscopica
80.47.20↔	Incisione di capsula articolare, legamenti o cartilagine, articolazione subtalare	80.88.20↔	Sbrigliamento dell'articolazione metatarso-falangea
80.47.99↔	Incisione di capsula articolare, legamenti o cartilagine della caviglia, altro	80.88.21↔	Asportazione di cisti dell'articolazione metatarso-falangea
80.48.00↔	Incisione di capsula articolare, legamenti o cartilagine del piede e delle dita del piede, NAS	80.88.29↔	Altra asportazione o distruzione locale di lesione metatarso-falangea
80.48.10↔	Incisione di capsula articolare, legamenti o cartilagine, articolazione metatarso-falangea	80.88.30↔	Sbrigliamento dell'articolazione interfalangea del piede
80.48.20↔	Incisione di capsula articolare, legamenti o cartilagine, articolazione interfalangea del piede	80.88.40↔	Sbrigliamento di altre articolazioni del piede
80.48.99↔	Incisione di capsula articolare, legamenti o cartilagine del piede e delle dita del piede, altro	80.88.50↔	Asportazione di cisti di altre articolazioni del piede e delle dita del piede
80.6x.00↔	Meniscectomia del ginocchio, NAS	80.88.59↔	Altra asportazione o distruzione locale di lesione di altre articolazioni del piede e delle dita del piede
80.6x.10↔	Meniscectomia del ginocchio, per via artroscopica, parziale	80.88.99↔	Altra asportazione o distruzione locale di lesione dell'articolazione del piede e delle dita del piede, altro
80.6x.11↔	Meniscectomia del ginocchio, per via artroscopica, totale	81.11↔	Fusione della caviglia
80.6x.20↔	Meniscectomia del ginocchio, chirurgica a cielo aperto, parziale	81.12.00↔	Artrodesi triplice, NAS
80.6x.21↔	Meniscectomia del ginocchio, chirurgica a cielo aperto, totale	81.12.10↔	Artrodesi dell'articolazione talocrurale e subtalare
80.6x.99↔	Meniscectomia del ginocchio, altro	81.12.11↔	Artrodesi dell'articolazione talocrurale, subtalare e di Chopart
80.76.00↔	Sinoviectomia del ginocchio, NAS	81.12.12↔	Artrodesi dell'articolazione subtalare, due camere articolari
80.76.10↔	Sinoviectomia artroscopica dell'articolazione del ginocchio	81.12.13↔	Artrodesi dell'articolazione subtalare, tre camere articolari
80.76.11↔	Sinoviectomia artroscopica dell'articolazione tibio-fibulare prossimale	81.12.99↔	Artrodesi triplice, altro
80.76.20↔	Sinoviectomia a cielo aperto dell'articolazione del ginocchio	81.13↔	Fusione sottoastragalaica
80.76.21↔	Sinoviectomia a cielo aperto dell'articolazione tibio-fibulare prossimale	81.14↔	Fusione mediotarsica
80.76.99↔	Sinoviectomia del ginocchio, altro	81.15↔	Fusione tarsometatarsica
80.77.00↔	Sinoviectomia della caviglia, NAS		
80.77.10↔	Sinoviectomia artroscopica dell'articolazione talocrurale		
80.77.11↔	Sinoviectomia artroscopica dell'articolazione subtalare		

81.16↔	Fusione metatarsofalangea	81.47.16↔	Trapianto di menisco
81.17↔	Altra fusione del piede	81.47.17↔	Innesto di cartilagine e impianto di colture tissutali prodotte in vitro del ginocchio, chirurgica a cielo aperto
81.18↔	Artrorisi di articolazione subtalare	81.47.18↔	Innesto di cartilagine e impianto di colture tissutali prodotte in vitro del ginocchio, per via artroscopica
81.21↔	Artrodesi dell'anca	81.47.19↔	Rifissazione ossea di legamento crociato, chirurgica a cielo aperto
81.22↔	Artrodesi del ginocchio	81.47.20↔	Rifissazione ossea di legamento crociato, per via artroscopica
81.40.00↔	Riparazione dell'anca, NAS	81.47.21↔	Condroabrasione del ginocchio, chirurgica a cielo aperto
81.40.10↔	Rifissazione di frammento osteocondrale dell'anca, per via artroscopica	81.47.22↔	Condroabrasione del ginocchio, per via artroscopica
81.40.11↔	Rifissazione di frammento osteocondrale dell'anca, chirurgica a cielo aperto	81.47.23↔	Perforazione subcondrale del ginocchio, chirurgica a cielo aperto
81.40.14↔	Innesto di cartilagine e impianto di colture tissutali prodotte in vitro dell'anca, per via artroscopica	81.47.24↔	Perforazione subcondrale del ginocchio, per via artroscopica
81.40.15↔	Innesto di cartilagine e impianto di colture tissutali prodotte in vitro dell'anca, chirurgica a cielo aperto	81.47.25↔	Perforazione subcondrale del ginocchio con inserzione di impianto acellulare, per via artroscopica
81.40.18↔	Perforazione subcondrale dell'anca, per via artroscopica	81.47.26↔	Impianto di sostituto cartilagineo metallico personalizzato nel ginocchio
81.40.19↔	Perforazione subcondrale dell'anca, chirurgica a cielo aperto	81.47.27↔	Artroplastica di resezione del ginocchio
81.40.20↔	Perforazione subcondrale dell'anca con inserzione di impianto acellulare, per via artroscopica	81.47.28↔	Perforazione subcondrale dell'articolazione del ginocchio con inserzione di impianto acellulare, chirurgica a cielo aperto
81.40.21↔	Perforazione subcondrale dell'anca con inserzione di impianto acellulare, chirurgica a cielo aperto	81.47.2a↔	Impianto di sostituto cartilagineo metallico non personalizzato nel ginocchio
81.40.30↔	Artroplastica dell'anca con osteotomia delle ossa pelviche, altra osteotomia	81.47.30↔	Altra rifissazione e sutura dell'apparato capsulo-legamentoso del ginocchio
81.40.31↔	Artroplastica dell'anca con osteotomia delle ossa pelviche, tripla osteotomia	81.47.31↔	Altra legamentoplastica del ginocchio, chirurgica a cielo aperto
81.40.32↔	Tettoplastica acetabolare dell'anca	81.47.40↔	Altra riparazione del ginocchio, Rotula e apparato di sostegno
81.40.33↔	Resezione dell'anca secondo Girdlestone, primaria	81.47.50↔	Innesto cartilagineo con procedura OATS (sistema di transfer osteoarticolare), mosaico-plastica, chirurgica a cielo aperto
81.40.99↔	Riparazione dell'anca, altro	81.47.51↔	Innesto cartilagineo con procedura OATS (sistema di transfer osteoarticolare), mosaico-plastica, per via artroscopica
81.42↔	Riparazione del ginocchio five-in-one	81.47.60↔	Plastica della troclea femorale con artrotomia, osteotomia del femore distale con o senza spongioplastica subcondrale
81.43↔	Riparazione della triade del ginocchio	81.47.90↔	Altra riparazione del ginocchio, per via artroscopica
81.44.10↔	Stabilizzazione della rotula, Sezione del retinacolo, laterale	81.47.99↔	Altra riparazione del ginocchio, altro
81.44.11↔	Stabilizzazione della rotula, Sezione del retinacolo, laterale con intervento di riallineamento	81.49.10↔	Rifissazione di frammento osteocondrale, Articolazione talocrurale, per via artroscopica
81.44.12↔	Stabilizzazione della rotula, Trasposizione dell'inserzione del tendine rotuleo	81.49.11↔	Rifissazione di frammento osteocondrale, Articolazione talocrurale, chirurgica a cielo aperto
81.44.13↔	Stabilizzazione della rotula, Trasposizione dell'inserzione del tendine rotuleo con innesto osseo	81.49.12↔	Rifissazione di frammento osteocondrale, Articolazione subtalare, per via artroscopica
81.44.14↔	Stabilizzazione della rotula con plastica MPFL (legamento patello-femorale mediale)	81.49.13↔	Rifissazione di frammento osteocondrale, Articolazione subtalare, chirurgica a cielo aperto
81.44.99↔	Stabilizzazione della rotula, altro	81.49.18↔	Innesto di cartilagine e impianto di colture tissutali prodotte in vitro, Articolazione talocrurale, per via artroscopica
81.45.10↔	Ricostruzione del crociato anteriore con tendine rotuleo autologo, per via artroscopica	81.49.19↔	Innesto di cartilagine e impianto di colture tissutali prodotte in vitro, Articolazione talocrurale, chirurgica a cielo aperto
81.45.11↔	Ricostruzione del crociato posteriore con tendine rotuleo autologo, per via artroscopica	81.49.20↔	Innesto di cartilagine e impianto di colture tissutali prodotte in vitro, Articolazione subtalare, per via artroscopica
81.45.12↔	Ricostruzione del crociato anteriore con tendine semitendinoso e/o gracile, per via artroscopica	81.49.21↔	Innesto di cartilagine e impianto di colture tissutali prodotte in vitro, Articolazione subtalare, chirurgica a cielo aperto
81.45.13↔	Ricostruzione del crociato posteriore con tendine semitendinoso e/o gracile, per via artroscopica	81.49.26↔	Perforazione subcondrale, Articolazione talocrurale, per via artroscopica
81.45.14↔	Ricostruzione del crociato anteriore con legamento e rinforzo alloplastico, per via artroscopica	81.49.27↔	Perforazione subcondrale, Articolazione talocrurale, chirurgica a cielo aperto
81.45.19↔	Altra riparazione dei legamenti crociati del ginocchio, per via artroscopica	81.49.28↔	Perforazione subcondrale, Articolazione subtalare, per via artroscopica
81.45.20↔	Ricostruzione del crociato anteriore con tendine rotuleo autologo, chirurgica a cielo aperto	81.49.29↔	Perforazione subcondrale, Articolazione subtalare, chirurgica a cielo aperto
81.45.21↔	Ricostruzione del crociato posteriore con tendine rotuleo autologo, chirurgica a cielo aperto	81.49.30↔	Perforazione subcondrale con inserzione di impianto acellulare, Articolazione talocrurale, per via artroscopica
81.45.22↔	Ricostruzione del crociato anteriore con tendine semitendinoso e/o gracile, chirurgica a cielo aperto	81.49.31↔	Perforazione subcondrale con inserzione di impianto acellulare, Articolazione subtalare, per via artroscopica
81.45.23↔	Ricostruzione del crociato posteriore con tendine semitendinoso e/o gracile, chirurgica a cielo aperto	81.49.32↔	Artroplastica di resezione della caviglia
81.45.24↔	Ricostruzione del crociato anteriore con legamento e rinforzo alloplastico, chirurgica a cielo aperto	81.49.33↔	Rifissazione e plastica dell'apparato capsulo-legamentoso dell'articolazione talocrurale
81.45.29↔	Altra riparazione dei legamenti crociati del ginocchio, chirurgica a cielo aperto	81.49.34↔	Perforazione subcondrale con inserzione di impianto acellulare, articolazione talocrurale, chirurgica a cielo aperto
81.45.99↔	Altra riparazione dei legamenti crociati del ginocchio, altro	81.49.35↔	Perforazione subcondrale con inserzione di impianto acellulare, articolazione talocalcaneara, chirurgica a cielo aperto
81.46↔	Altra riparazione dei legamenti collaterali del ginocchio	81.49.99↔	Altra riparazione della caviglia, altro
81.47.10↔	Rifissazione di frammento osteocondrale del ginocchio	81.51.00↔	Sostituzione totale dell'anca, NAS
81.47.11↔	Rifissazione di frammento osteocondrale del ginocchio, per via artroscopica	81.51.11↔	Primo impianto di protesi totale dell'anca
81.47.12↔	Spongioplastica subcondrale del ginocchio		
81.47.13↔	Spongioplastica subcondrale del ginocchio, per via artroscopica		
81.47.14↔	Rifissazione del menisco, chirurgica a cielo aperto		
81.47.15↔	Rifissazione del menisco, per via artroscopica		

81.51.12↔	Primo impianto di protesi totale dell'anca, protesi speciale	81.54.49↔	Impianto di componenti di endoprotesi del ginocchio in caso di sostituzione, altro
81.51.13↔	Primo impianto di protesi d'anca di superficie	81.55↔	Revisione senza sostituzione di endoprotesi di ginocchio
81.51.19↔	Primo impianto di protesi totale dell'anca, altro	81.56↔	Sostituzione totale della tibiotarsica
81.51.21↔	Impianto di protesi totale dell'anca per sostituzione di protesi	81.57.00↔	Sostituzione dell'articolazione del piede e delle dita del piede, NAS
81.51.22↔	Impianto di protesi totale dell'anca per sostituzione di protesi, protesi speciale	81.57.10↔	Sostituzione dell'articolazione del piede e delle dita del piede, Endoprotesi del tarso
81.51.23↔	Impianto di protesi d'anca di superficie per sostituzione di protesi	81.57.11↔	Sostituzione dell'articolazione del piede e delle dita del piede, Endoprotesi dell'avampiede o delle dita del piede
81.51.29↔	Impianto di protesi totale dell'anca per sostituzione di protesi, altro	81.57.99↔	Sostituzione dell'articolazione del piede e delle dita del piede, altro
81.52.00↔	Sostituzione parziale dell'anca, NAS	81.59.00↔	Revisione di sostituzione articolare delle estremità inferiori, NAS
81.52.21↔	Primo impianto di protesi unipolare	81.59.10↔	Revisione di sostituzione articolare delle estremità inferiori, senza sostituzione
81.52.22↔	Primo impianto di protesi biarticolata	81.59.11↔	Revisione e sostituzione di endoprotesi della caviglia
81.52.29↔	Primo impianto di protesi parziale dell'anca, altro	81.59.12↔	Revisione e sostituzione di endoprotesi del tarso
81.52.31↔	Primo impianto di coppa di sostegno di protesi dell'anca	81.59.13↔	Revisione e sostituzione di endoprotesi dell'avampiede e delle dita dei piedi
81.52.39↔	Primo impianto di componente di protesi dell'anca, altro	81.59.99↔	Revisione di sostituzione articolare delle estremità inferiori, altro
81.52.41↔	Impianto di protesi d'anca unipolare per sostituzione di protesi	81.94↔	Sutura della capsula o del legamento della caviglia e del piede
81.52.42↔	Impianto di protesi d'anca biarticolata per sostituzione di protesi	81.95.00↔	Sutura della capsula o del legamento in altra parte dell'arto inferiore, NAS
81.52.49↔	Impianto di protesi parziale dell'anca per sostituzione di protesi, altro	81.95.10↔	Sutura della capsula o del legamento in altra parte dell'arto inferiore, Sutura del legamento crociato anteriore del ginocchio, per via artroscopica
81.52.51↔	Impianto di coppa di sostegno di protesi dell'anca per sostituzione	81.95.11↔	Sutura della capsula o del legamento in altra parte dell'arto inferiore, Sutura del legamento crociato anteriore del ginocchio, chirurgica a cielo aperto
81.52.52↔	Impianto di inserto di protesi dell'anca per sostituzione	81.95.12↔	Sutura della capsula o del legamento in altra parte dell'arto inferiore, Sutura del legamento crociato posteriore del ginocchio, per via artroscopica
81.52.53↔	Impianto della testa femorale di protesi dell'anca per sostituzione	81.95.13↔	Sutura della capsula o del legamento in altra parte dell'arto inferiore, Sutura del legamento crociato posteriore del ginocchio, chirurgica a cielo aperto
81.52.54↔	Impianto di testa femorale nonché inserto di protesi dell'anca per sostituzione	81.95.14↔	Sutura della capsula o del legamento in altra parte dell'arto inferiore, Sutura dell'apparato capsulo-legamentoso mediale con intervento sul menisco, per via artroscopica
81.52.55↔	Impianto di testa femorale, inserto nonché coppa acetabolare di protesi dell'anca per sostituzione	81.95.15↔	Sutura della capsula o del legamento in altra parte dell'arto inferiore, Sutura dell'apparato capsulo-legamentoso mediale con intervento sul menisco, chirurgica a cielo aperto
81.52.56↔	Impianto di inserto nonché coppa acetabolare di protesi dell'anca per sostituzione	81.95.16↔	Sutura della capsula o del legamento in altra parte dell'arto inferiore, Sutura dell'apparato capsulo-legamentoso laterale, per via artroscopica
81.52.57↔	Impianto di coppa di sostegno nonché coppa acetabolare di protesi dell'anca per sostituzione	81.95.17↔	Sutura della capsula o del legamento in altra parte dell'arto inferiore, Sutura dell'apparato capsulo-legamentoso laterale, chirurgica a cielo aperto
81.52.58↔	Impianto di coppa di sostegno, coppa acetabolare nonché testa femorale di protesi dell'anca per sostituzione	81.95.18↔	Sutura della capsula o del legamento in altra parte dell'arto inferiore, Sutura dell'apparato capsulo-legamentoso dorsale, chirurgica a cielo aperto
81.52.59↔	Impianto di componenti di endoprotesi dell'anca in caso di sostituzione, altro	81.95.99↔	Sutura della capsula o del legamento in altra parte dell'arto inferiore, altro
81.52.5a↔	Impianto di stelo nonché testa femorale di protesi dell'anca per sostituzione	81.99.16↔	Revisione artroscopica di articolazione, Articolazione sacroiliaca
81.52.5b↔	Impianto di stelo, testa femorale nonché inserto di protesi dell'anca per sostituzione	81.99.17↔	Revisione artroscopica di articolazione, Sinfisi pubica
81.53↔	Revisione senza sostituzione di protesi di anca	81.99.18↔	Revisione artroscopica di articolazione, Anca
81.54.00↔	Impianto di protesi del ginocchio	81.99.26↔	Revisione chirurgica a cielo aperto di articolazione, Articolazione sacroiliaca
81.54.21↔	Primo impianto di protesi totale standard del ginocchio	81.99.27↔	Revisione chirurgica a cielo aperto di articolazione, Sinfisi pubica
81.54.22↔	Primo impianto di protesi totale speciale del ginocchio	81.99.28↔	Revisione chirurgica a cielo aperto di articolazione, Anca
81.54.23↔	Primo impianto di protesi totale vincolata del ginocchio	81.99.29↔	Revisione chirurgica a cielo aperto di articolazione, altro
81.54.24↔	Primo impianto di protesi a slitta unicondylare del ginocchio	81.99.36↔	Interventi artroscopici sulla cartilagine articolare, Articolazione sacroiliaca
81.54.25↔	Primo impianto di protesi a slitta bicondylare del ginocchio	81.99.37↔	Interventi artroscopici sulla cartilagine articolare, Sinfisi pubica
81.54.26↔	Primo impianto di scudo femorale condilare con bottone rotuleo	81.99.38↔	Interventi artroscopici sulla cartilagine articolare, Anca
81.54.27↔	Primo impianto di bottone rotuleo	81.99.46↔	Interventi chirurgici a cielo aperto sulla cartilagine articolare, Articolazione sacroiliaca
81.54.28↔	Primo impianto di protesi isolata della troclea femorale	81.99.47↔	Interventi chirurgici a cielo aperto sulla cartilagine articolare, Sinfisi pubica
81.54.29↔	Primo impianto di endoprotesi del ginocchio, altro	81.99.48↔	Interventi chirurgici a cielo aperto sulla cartilagine articolare, Anca
81.54.31↔	Impianto di protesi totale standard del ginocchio per sostituzione di protesi	81.99.49↔	Interventi chirurgici a cielo aperto sulla cartilagine articolare, altro
81.54.32↔	Impianto di protesi totale speciale del ginocchio per sostituzione di protesi		
81.54.33↔	Impianto di protesi totale vincolata del ginocchio per sostituzione di protesi		
81.54.34↔	Impianto di protesi a slitta unicondylare per sostituzione di protesi		
81.54.35↔	Impianto di protesi a slitta bicondylare per sostituzione di protesi		
81.54.39↔	Impianto di endoprotesi del ginocchio per sostituzione di protesi, altro		
81.54.42↔	Impianto di bottone rotuleo per sostituzione		
81.54.43↔	Impianto di inserto di protesi del ginocchio per sostituzione		
81.54.44↔	Impianto dei componenti tibiali o femorali nonché dell'inserto di protesi a slitta unicondylare o bicondylare o di protesi totale standard del ginocchio per sostituzione		
81.54.45↔	Impianto dei componenti tibiali o femorali nonché dell'inserto di protesi totale speciale o vincolata del ginocchio per sostituzione		
81.54.46↔	Impianto di protesi isolata della troclea femorale per sostituzione		
81.54.47↔	Impianto di scudo femorale condilare con bottone rotuleo per sostituzione		

81.99.56↔	Artrorisi e fissazione temporanea di articolazione, Articolazione sacroiliaca	84.13↔	Disarticolazione della caviglia
81.99.57↔	Artrorisi e fissazione temporanea di articolazione, Sinfisi pubica	84.14↔	Amputazione della caviglia a livello dei malleoli della tibia e fibula
81.99.58↔	Artrorisi e fissazione temporanea di articolazione, Anca	84.15↔	Altra amputazione al di sotto del ginocchio
81.99.83↔	Altri interventi artroscopici sulle strutture articolari, Articolazione talocrurale	84.16↔	Disarticolazione del ginocchio
81.99.97↔	Altri interventi chirurgici a cielo aperto sulle strutture articolari, Articolazione sacroiliaca	84.17↔	Amputazione al di sopra del ginocchio
81.99.98↔	Altri interventi chirurgici a cielo aperto sulle strutture articolari, Anca	84.18↔	Disarticolazione dell'anca
81.99.9b↔	Altri interventi chirurgici a cielo aperto sulle strutture articolari, Articolazione talocrurale	84.19↔	Amputazione addomino-pelvica
81.99.9c↔	Altri interventi chirurgici a cielo aperto sulle strutture articolari, Articolazione subtalare	84.25↔	Reimpianto di dito del piede
83.84↔	Correzione di piede torto, NAC	84.26↔	Reimpianto del piede
84.10↔	Amputazione dell'arto inferiore, NAS	84.27.00↔	Reimpianto della gamba o della caviglia, NAS
84.11↔	Amputazione di dita del piede	84.27.11↔	Reimpianto a livello del ginocchio
84.12↔	Amputazione a livello del piede	84.27.12↔	Reimpianto della gamba
		84.27.99↔	Reimpianto della gamba o della caviglia, altro
		84.28↔	Reimpianto della coscia
		84.91↔	Amputazione, NAS

Procedura X04-3

00.55.00↔	Inserzione di stent(s) di vasi periferici con liberazione di sostanza medicamentosa, NAS	31.79.13↔	Anastomosi termino-terminale della trachea (per lacerazione)
00.55.11↔	Inserzione di stent(s) di vasi periferici con liberazione di sostanza medicamentosa, stent drug eluting extralungchi (>10 cm)	31.79.14↔	Resezione cricotracheale
00.55.99↔	Inserzione di stent(s) di vasi periferici con liberazione di sostanza medicamentosa, altro	31.79.15↔	Altra ricostruzione (plastica) della trachea per stenosi tracheale
01.15↔	Biopsia del cranio	31.79.99↔	Altri interventi di riparazione e di plastica sulla trachea, altro
04.49.00↔	Altre decompressioni di nervi periferici o di gangli o separazione di aderenze, NAS	38.18.00↔	Endarteriectomia delle arterie dell'arto inferiore, NAS
04.49.10↔	Altra decompressione o separazione di aderenze del plesso brachiale	38.18.10↔	Endarteriectomia dell'arteria femorale (comune) (superficiale)
04.49.11↔	Altra decompressione o separazione di aderenze di nervi della spalla	38.18.11↔	Endarteriectomia dell'arteria femorale profonda
04.49.12↔	Altra decompressione o separazione di aderenze di nervi del braccio	38.18.12↔	Endarteriectomia dell'arteria poplitea
04.49.13↔	Altra decompressione o separazione di aderenze di nervi della mano	38.18.99↔	Endarteriectomia delle arterie dell'arto inferiore, altro
04.49.14↔	Altra decompressione o separazione di aderenze del plesso lombosacrale, inguine e pavimento pelvico	38.63.00↔	Altra asportazione di vasi dell'arto superiore, NAS
04.49.15↔	Altra decompressione o separazione di aderenze di nervi della gamba	38.63.10↔	Altra asportazione di arterie dell'arto superiore, NAS
04.49.16↔	Altra decompressione o separazione di aderenze di nervi del piede	38.63.11↔	Altra asportazione di arterie della mano
04.49.99↔	Altra decompressione o separazione di aderenze di altri nervi periferici o gangli	38.63.19↔	Altra asportazione di arterie dell'arto superiore, altro
04.92.00↔	Inserzione o sostituzione di elettrodo(i) di neurostimolatore periferico, NAS	38.63.20↔	Altra asportazione di vene dell'arto superiore, NAS
04.92.10↔	Impianto o sostituzione di elettrodo(i) di neurostimolatore periferico temporaneo, sistema a elettrodo singolo, (stimolazione di prova)	38.63.21↔	Altra asportazione di vene profonde dell'arto superiore
04.92.11↔	Impianto o sostituzione di elettrodo(i) di neurostimolatore periferico temporaneo, sistema a più elettrodi, (stimolazione di prova)	38.63.29↔	Altra asportazione di vene dell'arto superiore, altro
04.92.20↔	Impianto o sostituzione di elettrodo(i) di neurostimolatore periferico permanente, elettrodo cilindrico, sistema a elettrodo singolo, percutanea	38.63.99↔	Altra asportazione di vasi dell'arto superiore, altro
04.92.21↔	Impianto o sostituzione di elettrodo(i) di neurostimolatore periferico permanente, elettrodo cilindrico, sistema a più elettrodi, percutanea	38.67.00↔	Altra asportazione di vene addominali, NAS
04.92.30↔	Impianto o sostituzione di elettrodo(i) di neurostimolatore periferico permanente, elettrodo piatto, sistema a elettrodo singolo, chirurgica a cielo aperto	38.67.10↔	Altra asportazione di vene addominali profonde, NAS
04.92.31↔	Impianto o sostituzione di elettrodo(i) di neurostimolatore periferico permanente, elettrodo piatto, sistema a più elettrodi, chirurgica a cielo aperto	38.67.11↔	Altra asportazione della vena cava inferiore
04.92.40↔	Impianto o sostituzione di elettrodo stimolatore del nervo vago	38.67.12↔	Altra asportazione della vena iliaca
04.92.99↔	Impianto o sostituzione di elettrodo(i) di neurostimolatore periferico, altro	38.67.19↔	Altra asportazione di vene addominali profonde, altro
31.79.00↔	Altri interventi di riparazione e di plastica sulla trachea, NAS	38.67.99↔	Altra asportazione di vene addominali, altro
31.79.11↔	Ricostruzione plastica (trapianto di trachea)	38.69↔	Altra asportazione di vene dell'arto inferiore
31.79.12↔	Tracheopessia	38.84.31↔	Legatura del dotto arterioso pervio
		38.87.00↔	Altra occlusione chirurgica di vene addominali, NAS
		38.87.10↔	Altra occlusione chirurgica di vene addominali profonde, NAS
		38.87.11↔	Altra occlusione chirurgica della vena cava inferiore
		38.87.12↔	Altra occlusione chirurgica della vena iliaca comune e iliaca interna
		38.87.19↔	Altra occlusione chirurgica di vene addominali profonde, altro
		38.87.99↔	Altra occlusione chirurgica di vene addominali, altro
		39.27.00↔	Arteriovenostomia per dialisi renale, NAS
		39.27.09↔	Arteriovenostomia per dialisi renale, altro
		39.27.10↔	Confezione di fistola arteriovenosa per emodialisi
		39.27.11↔	Confezione di fistola arteriovenosa di materiale allogenico o alloplastico per emodialisi
		39.27.12↔	Confezione di fistola arteriovenosa tramite protesi ibrida costituita da due componenti, impianto percutaneo transluminale della componente venosa nonché impianto chirurgico a cielo aperto della protesi arteriosa
		39.41↔	Controllo di emorragia a seguito di intervento vascolare
		39.42.12↔	Revisione senza sostituzione di shunt arteriovenoso per dialisi renale
		39.49.00↔	Altra revisione di interventi vascolari, NAS
		39.49.10↔	Revisione di anastomosi vascolare
		39.49.20↔	Revisione di impianto vascolare
		39.49.21↔	Sostituzione di impianto vascolare
		39.49.22↔	Rimozione di impianto vascolare
		39.49.30↔	Sostituzione di condotto cardiaco

39.49.99↔	Altra revisione di interventi vascolari, altro	39.57.19↔	Riparazione di vaso sanguigno del capo e del collo con patch sintetico, altro
39.50.00↔	Angioplastica o aterectomia di altro(i) vaso(i) non coronarico(i), NAS	39.57.20↔	Riparazione di vasi dell'arto superiore con patch sintetico, NAS
39.50.10↔	Angioplastica o aterectomia di altro(i) vaso(i) non coronarico(i), con palloncino, NAS	39.57.21↔	Riparazione di arterie dell'arto superiore con patch sintetico
39.50.11↔	Angioplastica o aterectomia di altro(i) vaso(i) non coronarico(i), con palloncino semplice	39.57.22↔	Riparazione della vena succlavia, vena ascellare e vena brachiocefalica con patch sintetico
39.50.12↔	Angioplastica o aterectomia di altro(i) vaso(i) non coronarico(i), con palloncino cutting	39.57.23↔	Riparazione di altre vene profonde dell'arto superiore con patch sintetico
39.50.13↔	Angioplastica o aterectomia di altro(i) vaso(i) non coronarico(i), con palloncino per crioplastica	39.57.29↔	Riparazione di vasi dell'arto superiore con patch sintetico, altro
39.50.14↔	Angioplastica o aterectomia di altro(i) vaso(i) non coronarico(i), con palloncino a rilascio di sostanza medicamentosa	39.57.30↔	Riparazione di vaso toracico con patch sintetico, NAS
39.50.19↔	Angioplastica o aterectomia di altro(i) vaso(i) non coronarico(i), con altro palloncino	39.57.31↔	Riparazione dell'aorta toracica con patch sintetico
39.50.20↔	Angioplastica con lama o laser di altro(i) vaso(i) non coronarico (i)	39.57.32↔	Riparazione della vena polmonare con patch sintetico
39.50.21↔	Angioplastica con trombectomia di altro(i) vaso(i) non coronarico (i)	39.57.33↔	Riparazione della vena cava superiore con patch sintetico
39.50.99↔	Angioplastica o aterectomia di altro(i) vaso(i) non coronarico(i), altro	39.57.39↔	Riparazione di vaso toracico con patch sintetico, altro
39.56.00↔	Riparazione di vaso sanguigno con patch tissutale, NAS	39.57.40↔	Riparazione di arterie addominali con patch sintetico, NAS
39.56.10↔	Riparazione di vaso sanguigno del capo e del collo con patch tissutale, NAS	39.57.41↔	Riparazione dell'aorta addominale con patch sintetico
39.56.11↔	Riparazione di vasi intracranici con patch tissutale	39.57.42↔	Riparazione del tronco celiaco con patch sintetico
39.56.12↔	Riparazione della vena giugulare con patch tissutale	39.57.43↔	Riparazione dell'arteria gastrica con patch sintetico
39.56.19↔	Riparazione di vaso sanguigno del capo e del collo con patch tissutale, altro	39.57.44↔	Riparazione dell'arteria epatica con patch sintetico
39.56.20↔	Riparazione di vasi dell'arto superiore con patch tissutale, NAS	39.57.45↔	Riparazione dell'arteria splenica con patch sintetico
39.56.21↔	Riparazione di arterie dell'arto superiore con patch tissutale	39.57.46↔	Riparazione dell'arteria renale con patch sintetico
39.56.22↔	Riparazione della vena succlavia, vena ascellare e vena brachiocefalica con patch tissutale	39.57.47↔	Riparazione dell'arteria mesenterica con patch sintetico
39.56.23↔	Riparazione di altre vene profonde dell'arto superiore con patch tissutale	39.57.48↔	Riparazione dell'arteria iliaca con patch sintetico
39.56.29↔	Riparazione di vasi dell'arto superiore con patch tissutale, altro	39.57.49↔	Riparazione di arterie addominali con patch sintetico, altro
39.56.30↔	Riparazione di vasi toracici con patch tissutale, NAS	39.57.50↔	Riparazione di vene addominali con patch sintetico, NAS
39.56.31↔	Riparazione dell'aorta toracica con patch tissutale	39.57.51↔	Riparazione della vena cava inferiore con patch sintetico
39.56.32↔	Riparazione della vena polmonare con patch tissutale	39.57.52↔	Riparazione della vena iliaca con patch sintetico
39.56.33↔	Riparazione della vena cava superiore con patch tissutale	39.57.59↔	Riparazione di vene addominali con patch sintetico, altro
39.56.39↔	Riparazione di vasi toracici con patch tissutale, altro	39.57.60↔	Riparazione di vasi dell'arto inferiore con patch sintetico, NAS
39.56.40↔	Riparazione di arterie addominali con patch tissutale, NAS	39.57.61↔	Riparazione di arterie dell'arto inferiore con patch sintetico
39.56.41↔	Riparazione dell'aorta addominale con patch tissutale	39.57.62↔	Riparazione della vena femorale e vena poplitea con patch sintetico
39.56.42↔	Riparazione del tronco celiaco con patch tissutale	39.57.63↔	Riparazione di altre vene profonde dell'arto inferiore con patch sintetico
39.56.43↔	Riparazione dell'arteria gastrica con patch tissutale	39.57.64↔	Riparazione di vene superficiali della coscia con patch sintetico
39.56.44↔	Riparazione dell'arteria epatica con patch tissutale	39.57.69↔	Riparazione di vasi dell'arto inferiore con patch sintetico, altro
39.56.45↔	Riparazione dell'arteria splenica con patch tissutale	39.57.99↔	Riparazione di vaso sanguigno con patch sintetico, altro
39.56.46↔	Riparazione dell'arteria renale con patch tissutale	39.58↔	Riparazione di vaso sanguigno con patch di tipo non specificato
39.56.47↔	Riparazione dell'arteria mesenterica con patch tissutale	39.75.11↔	Intervento vascolare percutaneo transluminale, altri vasi, trombectomia rotazionale
39.56.48↔	Riparazione dell'arteria iliaca con patch tissutale	39.99.10↔	Aortopessia
39.56.49↔	Riparazione di arterie addominali con patch tissutale, altro	39.99.20↔	Interventi per anomalie vascolari congenite, NAS
39.56.50↔	Riparazione di vene addominali con patch tissutale, NAS	39.99.22↔	Interventi per anomalie congenite dell'arteria o vena polmonare o per arteria lusoria
39.56.51↔	Riparazione della vena cava inferiore con patch tissutale	39.99.23↔	Interventi per anomalie congenite della vena cava
39.56.52↔	Riparazione della vena iliaca con patch tissutale	39.99.24↔	Interventi per unifocalizzazione di vasi collaterali congeniti
39.56.59↔	Riparazione di vene addominali con patch tissutale, altro	39.99.30↔	Intervento di occlusione mediante catetere del dotto arterioso di Botallo, NAS
39.56.60↔	Riparazione di vasi dell'arto inferiore con patch tissutale, NAS	39.99.31↔	Intervento di occlusione mediante catetere del dotto arterioso di Botallo, con spirale (coil)
39.56.61↔	Riparazione di arterie dell'arto inferiore con patch tissutale	39.99.32↔	Intervento di occlusione mediante catetere del dotto arterioso di Botallo, con Amplatzer duct occluder
39.56.62↔	Riparazione della vena femorale e vena poplitea con patch tissutale	39.99.38↔	Intervento di occlusione mediante catetere del dotto arterioso di Botallo, altro
39.56.63↔	Riparazione di altre vene profonde dell'arto inferiore con patch tissutale	39.99.39↔	Interventi per altre anomalie vascolari congenite
39.56.64↔	Riparazione di vene superficiali della coscia con patch tissutale	40.22.00↔	Asportazione di linfonodo mammario interno, NAS
39.56.69↔	Riparazione di vasi dell'arto inferiore con patch tissutale, altro	40.22.10↔	Asportazione di linfonodo mammario interno, per via toracoscopica
39.56.99↔	Riparazione di vaso sanguigno con patch tissutale, altro	40.22.20↔	Asportazione di linfonodo mammario interno, chirurgica a cielo aperto
39.57.00↔	Riparazione di vaso sanguigno con patch sintetico, NAS	40.22.99↔	Asportazione di linfonodo mammario interno, altro
39.57.10↔	Riparazione di vaso sanguigno del capo e del collo con patch sintetico, NAS	40.29.10↔	Asportazione di linfonodo mediastinico, NAS
39.57.11↔	Riparazione di vasi intracranici con patch sintetico	40.29.11↔	Asportazione di linfonodo mediastinico, chirurgica a cielo aperto
39.57.12↔	Riparazione di arterie extracraniche del capo e del collo con patch sintetico	40.29.12↔	Asportazione di linfonodo mediastinico, per via toracoscopica
39.57.13↔	Riparazione della vena giugulare con patch sintetico	40.29.19↔	Asportazione di linfonodo mediastinico, altro
		40.29.20↔	Asportazione di linfonodo para-aortico
		40.29.30↔	Asportazione di linfonodo iliaco
		40.29.70↔	Asportazione di linfangioma o di igroma cistico
		40.29.80↔	Asportazione di più stazioni linfonodali addominali (con biopsia epatica), NAS

40.29.81↔	Asportazione di più stazioni linfonodali addominali (con biopsia epatica), chirurgica a cielo aperto [laparotomia di staging]	77.19.90↔	Incisione di ulteriori ossa specificate, Esplorazione e trapanazione
40.29.82↔	Asportazione di più stazioni linfonodali addominali (con biopsia epatica), per via laparoscopica [laparoscopia di staging]	77.19.91↔	Incisione di ulteriori ossa specificate, Rimozione di corpo estraneo
40.29.89↔	Asportazione di più stazioni linfonodali addominali (con biopsia epatica), altro	77.19.92↔	Incisione di ulteriori ossa specificate, Impianto e rimozione di sistema di somministrazione farmacologica
40.29.99↔	Asportazione semplice di altre strutture linfatiche, altro	77.19.93↔	Incisione di ulteriori ossa specificate, Drenaggio
77.06.00↔	Sequestrectomia della rotula, NAS	77.19.99↔	Altra incisione di altre ossa specificate, escluse quelle facciali senza sezione, altro
77.06.10↔	Sequestrectomia della rotula, senza impianto di sistema di somministrazione farmacologica	77.44.00↔	Biopsia del carpo e del metacarpo, NAS
77.06.11↔	Sequestrectomia della rotula, con impianto di sistema di somministrazione farmacologica	77.44.20↔	Biopsia del carpo e del metacarpo, Biopsia a cielo aperto
77.06.99↔	Sequestrectomia della rotula, altro	77.44.99↔	Biopsia del carpo e del metacarpo, altro
77.09.00↔	Sequestrectomia di altre ossa specificate, escluse quelle facciali, NAS	77.45.00↔	Biopsia del femore, NAS
77.09.10↔	Sequestrectomia di falangi delle mani, senza impianto di sistema di somministrazione farmacologica	77.45.20↔	Biopsia del femore, Biopsia a cielo aperto
77.09.11↔	Sequestrectomia di falangi delle mani, con impianto di sistema di somministrazione farmacologica	77.45.99↔	Biopsia del femore, altro
77.09.20↔	Sequestrectomia della colonna vertebrale, senza impianto di sistema di somministrazione farmacologica	77.46.00↔	Biopsia della rotula, NAS
77.09.21↔	Sequestrectomia della colonna vertebrale, con impianto di sistema di somministrazione farmacologica	77.46.20↔	Biopsia della rotula, Biopsia a cielo aperto
77.09.30↔	Sequestrectomia delle ossa pelviche, senza impianto di sistema di somministrazione farmacologica	77.46.99↔	Biopsia della rotula, altro
77.09.31↔	Sequestrectomia delle ossa pelviche, con impianto di sistema di somministrazione farmacologica	77.47.00↔	Biopsia della tibia e fibula, NAS
77.09.40↔	Sequestrectomia di falangi dei piedi, senza impianto di sistema di somministrazione farmacologica	77.47.20↔	Biopsia della tibia e fibula, Biopsia a cielo aperto
77.09.41↔	Sequestrectomia di falangi dei piedi, con impianto di sistema di somministrazione farmacologica	77.47.99↔	Biopsia della tibia e fibula, altro
77.09.90↔	Sequestrectomia di ulteriori ossa specificate, senza impianto di sistema di somministrazione farmacologica	77.48.00↔	Biopsia del tarso e metatarso, NAS
77.09.91↔	Sequestrectomia di ulteriori ossa specificate, con impianto di sistema di somministrazione farmacologica	77.48.20↔	Biopsia del tarso e metatarso, Biopsia a cielo aperto
77.09.99↔	Sequestrectomia di altre ossa specificate, escluse quelle facciali, altro	77.48.99↔	Biopsia del tarso e metatarso, altro
77.16.00↔	Altra incisione della rotula senza sezione, NAS	77.49.00↔	Biopsia di altre ossa specificate, escluse quelle facciali, NAS
77.16.10↔	Altra incisione della rotula senza sezione, Esplorazione e trapanazione	77.49.21↔	Biopsia di altre ossa specificate, escluse quelle facciali, Biopsia della colonna vertebrale, Biopsia a cielo aperto
77.16.11↔	Altra incisione della rotula senza sezione, Rimozione di corpo estraneo	77.49.41↔	Biopsia di altre ossa specificate, escluse quelle facciali, Biopsia di falangi dei piedi, Biopsia a cielo aperto
77.16.12↔	Altra incisione della rotula senza sezione, Impianto e rimozione di sistema di somministrazione farmacologica	77.49.91↔	Biopsia di altre ossa specificate, escluse quelle facciali, Biopsia a cielo aperto
77.16.13↔	Altra incisione della rotula senza sezione, Drenaggio	77.49.99↔	Biopsia di altre ossa specificate, escluse quelle facciali, altro
77.16.99↔	Altra incisione della rotula senza sezione, altro	77.89.30↔	Altra osteotomia parziale delle ossa pelviche
77.19.00↔	Altra incisione di altre ossa specificate, escluse quelle facciali senza sezione, NAS	78.06.10↔	Innesto osseo della rotula, con peduncolo vascolare e anastomosi microvascolare
77.19.10↔	Incisione di falangi delle mani, Esplorazione e trapanazione	78.06.12↔	Innesto osseo della rotula, allogenico
77.19.11↔	Incisione di falangi delle mani, Rimozione di corpo estraneo	78.06.20↔	Innesto osseo della rotula, Trasposizione, con peduncolo vascolare senza anastomosi microvascolare
77.19.12↔	Incisione di falangi delle mani, Impianto e rimozione di sistema di somministrazione farmacologica	78.08.10↔	Innesto osseo del tarso e del metatarso, con peduncolo vascolare e anastomosi microvascolare
77.19.13↔	Incisione di falangi delle mani, Drenaggio	78.08.11↔	Innesto osseo del tarso e del metatarso, con peduncolo vascolare senza anastomosi microvascolare
77.19.19↔	Altra incisione di falangi delle mani	78.08.12↔	Innesto osseo del tarso e del metatarso, allogenico
77.19.20↔	Incisione della colonna vertebrale, Esplorazione e trapanazione	78.08.13↔	Innesto osteocondrale del tarso e del metatarso
77.19.21↔	Incisione della colonna vertebrale, Rimozione di corpo estraneo	78.09.10↔	Innesto osseo di falangi delle mani, con peduncolo vascolare e anastomosi microvascolare
77.19.22↔	Incisione della colonna vertebrale, Impianto e rimozione di sistema(i) di somministrazione farmacologica	78.09.11↔	Innesto osseo di falangi delle mani, con peduncolo vascolare senza anastomosi microvascolare
77.19.23↔	Incisione della colonna vertebrale, Drenaggio	78.09.12↔	Innesto osseo di falangi delle mani, allogenico
77.19.29↔	Altra incisione della colonna vertebrale	78.09.30↔	Innesto osseo delle ossa pelviche, con peduncolo vascolare e anastomosi microvascolare
77.19.30↔	Incisione delle ossa pelviche, Esplorazione e trapanazione	78.09.31↔	Innesto osseo delle ossa pelviche, con peduncolo vascolare senza anastomosi microvascolare
77.19.31↔	Incisione delle ossa pelviche, Rimozione di corpo estraneo	78.09.32↔	Innesto osseo delle ossa pelviche, allogenico
77.19.32↔	Incisione delle ossa pelviche, Impianto e rimozione di sistema(i) di somministrazione farmacologica	78.09.33↔	Innesto osteocondrale delle ossa pelviche
77.19.33↔	Incisione delle ossa pelviche, Drenaggio	78.09.40↔	Innesto osseo di falangi dei piedi, con peduncolo vascolare e anastomosi microvascolare
77.19.39↔	Altra incisione delle ossa pelviche	78.09.41↔	Innesto osseo di falangi dei piedi, con peduncolo vascolare senza anastomosi microvascolare
77.19.40↔	Incisione di falangi dei piedi, Esplorazione e trapanazione	78.09.42↔	Innesto osteocondrale di falangi dei piedi
77.19.41↔	Incisione di falangi dei piedi, Rimozione di corpo estraneo	78.09.90↔	Innesto osseo di altre ossa specificate, escluse quelle facciali, con peduncolo vascolare e anastomosi microvascolare
77.19.42↔	Incisione di falangi dei piedi, Impianto e rimozione di sistema di somministrazione farmacologica	78.09.91↔	Innesto osseo di altre ossa specificate, escluse quelle facciali, con peduncolo vascolare senza anastomosi microvascolare
77.19.43↔	Incisione di falangi dei piedi, Drenaggio	78.09.92↔	Innesto osseo di altre ossa specificate, escluse quelle facciali, allogenico
77.19.49↔	Altra incisione di falangi dei piedi	78.15.10↔	Riduzione aperta di frattura del collo femorale e del femore prossimale con fissatore esterno
		78.15.20↔	Riduzione aperta di frattura della diafisi femorale con fissatore esterno
		78.15.30↔	Riduzione chiusa di frattura del femore distale con fissatore esterno

78.15.31↔	Riduzione aperta di frattura del femore distale con fissatore esterno	78.56.10↔	Revisione senza sostituzione di materiale di osteosintesi della rotula
78.15.40↔	Riduzione chiusa di altra frattura del femore con fissatore esterno	78.56.99↔	Fissazione interna della rotula senza riduzione di frattura, altro
78.15.99↔	Applicazione di fissatore esterno del femore (Incl. Riduzione di frattura), altro	78.57.00↔	Fissazione interna di tibia e fibula senza riduzione di frattura, NAS
78.16.10↔	Riduzione chiusa di frattura della rotula con fissatore esterno	78.57.10↔	Revisione senza sostituzione di materiale di osteosintesi della tibia
78.16.11↔	Riduzione aperta di frattura della rotula con fissatore esterno	78.57.20↔	Revisione senza sostituzione di materiale di osteosintesi della fibula
78.16.99↔	Applicazione di fissatore esterno della rotula (Incl. Riduzione di frattura), altro	78.57.99↔	Fissazione interna di tibia e fibula senza riduzione di frattura, altro
78.17.10↔	Riduzione chiusa di frattura della tibia prossimale con fissatore esterno	78.58.00↔	Fissazione interna di tarso e metatarso senza riduzione di frattura, NAS
78.17.11↔	Riduzione aperta di frattura semplice della tibia prossimale con fissatore esterno	78.58.10↔	Revisione senza sostituzione di materiale di osteosintesi di tarso e metatarso
78.17.12↔	Riduzione aperta di frattura pluriframmentaria della tibia prossimale con fissatore esterno	78.58.99↔	Fissazione interna di tarso e metatarso senza riduzione di frattura, altro
78.17.13↔	Riduzione aperta di frattura semplice della diafisi tibiale con fissatore esterno	78.59.30↔	Revisione senza sostituzione di materiale di osteosintesi delle ossa pelviche
78.17.14↔	Riduzione aperta di frattura semplice della tibia distale con fissatore esterno	78.59.40↔	Revisione senza sostituzione di materiale di osteosintesi di falangi dei piedi
78.17.15↔	Riduzione chiusa di altra frattura della tibia con fissatore esterno	78.60.05↔	Rimozione di dispositivo impiantato, in sede non specificata, Rimozione di sostituto osseo (parziale)
78.17.16↔	Riduzione aperta di frattura pluriframmentaria di altre parti della tibia con fissatore esterno	78.60.08↔	Rimozione di sistema interno di allungamento o trasporto osseo (motorizzato / non motorizzato), in sede non specificata
78.17.20↔	Riduzione aperta di frattura semplice della fibula prossimale con fissatore esterno	78.65.01↔	Rimozione di dispositivo impiantato dal femore: filo, filo endomidollare, vite, cerchiaggio dinamico, placca (con stabilità angolare), placca angolata / condilare, vite di compressione dinamica, chiodo endomidollare, fissatore esterno, staffe (di Blount)
78.17.21↔	Riduzione aperta di frattura pluriframmentaria della fibula prossimale con fissatore esterno	78.65.02↔	Rimozione di dispositivo impiantato dal femore (collo femorale / prossimale / distale, eccetto corpo): chiodo endomidollare con componente articolare, chiodo di bloccaggio, chiodo di trasfissione
78.17.22↔	Riduzione aperta di frattura semplice della diafisi della fibula con fissatore esterno	78.65.03↔	Rimozione di dispositivo impiantato dal femore (corpo): chiodo endomidollare con componente articolare
78.17.23↔	Riduzione aperta di frattura pluriframmentaria della diafisi della fibula con fissatore esterno	78.65.04↔	Rimozione di dispositivo impiantato dal femore (prossimale / corpo / distale, eccetto collo femorale): fissatore circolare
78.17.24↔	Riduzione chiusa di frattura della fibula distale con fissatore esterno	78.65.05↔	Rimozione di dispositivo impiantato dal femore, Rimozione di sostituto osseo (parziale) dal femore
78.17.25↔	Riduzione aperta di frattura semplice della fibula distale con fissatore esterno	78.65.08↔	Rimozione di dispositivo impiantato dal femore, altro materiale di osteosintesi
78.17.26↔	Riduzione aperta di frattura pluriframmentaria della fibula distale con fissatore esterno	78.66.01↔	Rimozione di dispositivo impiantato dalla rotula: filo (endomidollare), vite, cerchiaggio dinamico, fissatore esterno, staffe (di Blount)
78.17.27↔	Riduzione chiusa di altra frattura della fibula con fissatore esterno	78.66.05↔	Rimozione di dispositivo impiantato dalla rotula, Rimozione di sostituto osseo (parziale) dalla rotula
78.17.99↔	Applicazione di fissatore esterno della tibia e della fibula (Incl. Riduzione di frattura), altro	78.66.08↔	Rimozione di dispositivo impiantato dalla rotula: altro materiale di osteosintesi
78.18.10↔	Riduzione chiusa di frattura del calcagno con fissatore esterno	78.67.01↔	Rimozione di dispositivo impiantato da tibia e fibula: filo (endomidollare), vite, cerchiaggio dinamico, fissatore esterno, fissatore circolare, staffe (di Blount)
78.18.11↔	Riduzione chiusa di frattura di altre ossa tarsali e metatarsali con fissatore esterno	78.67.05↔	Rimozione di dispositivo impiantato da tibia e fibula, Rimozione di sostituto osseo (parziale) da tibia e fibula
78.18.12↔	Riduzione aperta di frattura semplice di altre ossa tarsali e metatarsali con fissatore esterno	78.67.11↔	Rimozione di dispositivo impiantato dalla tibia: placca (con stabilità angolare), placca angolata / condilare
78.18.13↔	Riduzione aperta di frattura del calcagno e del talo con fissatore esterno	78.67.12↔	Rimozione di dispositivo impiantato dalla tibia: chiodo endomidollare, chiodo di bloccaggio, chiodo di trasfissione
78.18.14↔	Riduzione aperta di frattura pluriframmentaria di altre ossa tarsali con fissatore esterno	78.67.13↔	Rimozione di dispositivo impiantato dalla tibia: vite di compressione dinamica
78.18.15↔	Riduzione aperta di frattura pluriframmentaria del metatarso con fissatore esterno	78.67.21↔	Rimozione di dispositivo impiantato dalla fibula: placca (con stabilità angolare)
78.18.99↔	Applicazione di fissatore esterno di tarso e metatarso (Incl. Riduzione di frattura), altro	78.67.22↔	Rimozione di dispositivo impiantato dalla fibula: chiodo endomidollare, chiodo di bloccaggio, chiodo di trasfissione
78.19.30↔	Riduzione chiusa di frattura di falangi dei piedi con fissatore esterno	78.67.28↔	Rimozione di dispositivo impiantato da tibia e fibula: altro materiale di osteosintesi
78.19.31↔	Riduzione aperta di frattura di falangi dei piedi con fissatore esterno	78.68.01↔	Rimozione di dispositivo impiantato da tarso e metatarso: filo (endomidollare), vite, cerchiaggio dinamico, placca (con stabilità angolare), fissatore esterno, fissatore circolare, staffe (di Blount)
78.19.90↔	Riduzione chiusa di frattura di altre ossa specificate con fissatore esterno	78.68.05↔	Rimozione di dispositivo impiantato da tarso e metatarso, Rimozione di sostituto osseo (parziale) da talo e calcagno
78.19.91↔	Riduzione aperta di frattura di altre ossa specificate con fissatore esterno		
78.19.99↔	Applicazione di fissatore esterno di altre ossa specificate, escluse quelle facciali (Incl. Riduzione di frattura), altro		
78.39.20↔	Allungamento di ossa pelviche		
78.39.30↔	Allungamento di falangi dei piedi		
78.55.00↔	Fissazione interna del femore senza riduzione di frattura, NAS		
78.55.10↔	Revisione senza sostituzione di materiale di osteosintesi del femore		
78.55.99↔	Fissazione interna del femore senza riduzione di frattura, altro		
78.56.00↔	Fissazione interna della rotula senza riduzione di frattura, NAS		

78.68.06↔	Rimozione di dispositivo impiantato da tarso e metatarso, Rimozione di sostituto osseo (parziale) da altre ossa tarsali e metatarsali	80.38.30↔	Biopsia a cielo aperto delle strutture articolari del piede e delle dita del piede
78.68.08↔	Rimozione di dispositivo impiantato da tarso e metatarso: altro materiale di osteosintesi	80.38.99↔	Biopsia delle strutture articolari del piede e delle dita del piede, altro
78.90↔	Inserzione di stimolatore di crescita ossea, sede non specificata	80.49.99↔	Incisione di capsula articolare, legamenti o cartilagine in altra sede specificata, altro
78.91↔	Inserzione di stimolatore di crescita ossea su clavicola, coste e sterno	80.75.00↔	Sinoviectomia dell'anca, NAS
78.95↔	Inserzione di stimolatore di crescita ossea sul femore	80.75.10↔	Sinoviectomia artroscopica dell'anca
78.96↔	Inserzione di stimolatore di crescita ossea sulla rotula	80.75.20↔	Sinoviectomia a cielo aperto dell'anca
78.97↔	Inserzione di stimolatore di crescita ossea sulla tibia e fibula	80.75.99↔	Sinoviectomia dell'anca, altro
78.98↔	Inserzione di stimolatore di crescita sul tarso e metatarso	80.79.00↔	Sinoviectomia in altra sede specificata, NAS
78.99↔	Inserzione di stimolatore di crescita ossea su altre ossa specificate, escluse quelle facciali	80.79.10↔	Sinoviectomia artroscopica dell'articolazione sterno-clavicolare
79.19.20↔	Riduzione chiusa di frattura delle ossa pelviche, con fissazione interna	80.79.11↔	Sinoviectomia artroscopica dell'articolazione sacroiliaca
80.00↔	Artrotomia per rimozione di protesi, sede non specificata	80.79.19↔	Sinoviectomia artroscopica in altra sede specificata
80.07↔	Artrotomia per rimozione di protesi della caviglia	80.79.20↔	Sinoviectomia a cielo aperto dell'articolazione sterno-clavicolare
80.08↔	Artrotomia per rimozione di protesi del piede e delle dita del piede	80.79.21↔	Sinoviectomia a cielo aperto dell'articolazione sacroiliaca
80.09↔	Artrotomia per rimozione di protesi da altra sede specificata	80.79.22↔	Sinoviectomia a cielo aperto della sinfisi pubica
80.19.00↔	Altra artrotomia di altra sede specificata, NAS	80.79.29↔	Sinoviectomia a cielo aperto in altra sede specificata
80.19.10↔	Artrotomia artroscopica dell'articolazione sterno-clavicolare, lavaggio articolare con drenaggio	80.79.99↔	Sinoviectomia in altra sede specificata, altro
80.19.11↔	Artrotomia artroscopica dell'articolazione sterno-clavicolare, asportazione di corpo libero intra-articolare	80.85.00↔	Altra asportazione o distruzione locale di lesione dell'articolazione dell'anca, NAS
80.19.12↔	Artrotomia artroscopica dell'articolazione sterno-clavicolare, impianto o rimozione di sistema di somministrazione farmacologica	80.85.10↔	Asportazione o distruzione locale di lesione dell'articolazione dell'anca per via artroscopica
80.19.20↔	Artrotomia dell'articolazione sterno-clavicolare, lavaggio articolare con drenaggio	80.85.11↔	Sbrigliamento dell'articolazione dell'anca
80.19.21↔	Artrotomia dell'articolazione sterno-clavicolare, asportazione di corpo libero intra-articolare	80.85.12↔	Asportazione di cisti dell'articolazione dell'anca
80.19.29↔	Altra artrotomia dell'articolazione sterno-clavicolare	80.85.99↔	Altra asportazione o distruzione locale di lesione dell'articolazione dell'anca, altro
80.19.30↔	Artrotomia artroscopica dell'articolazione sacroiliaca, lavaggio articolare con drenaggio	80.86.00↔	Altra asportazione o distruzione locale di lesione dell'articolazione del ginocchio, NAS
80.19.31↔	Artrotomia artroscopica dell'articolazione sacroiliaca, asportazione di corpo libero intra-articolare	80.86.10↔	Asportazione o distruzione locale di lesione dell'articolazione del ginocchio per via artroscopica
80.19.32↔	Artrotomia artroscopica dell'articolazione sacroiliaca, impianto o rimozione di sistema di somministrazione farmacologica	80.86.11↔	Sbrigliamento dell'articolazione del ginocchio
80.19.40↔	Artrotomia dell'articolazione sacroiliaca, lavaggio articolare con drenaggio	80.86.12↔	Asportazione di cisti dell'articolazione del ginocchio
80.19.41↔	Artrotomia dell'articolazione sacroiliaca, asportazione di corpo libero intra-articolare	80.86.13↔	Asportazione di cisti menisciale del ginocchio
80.19.49↔	Altra artrotomia dell'articolazione sacroiliaca	80.86.99↔	Altra asportazione o distruzione locale di lesione dell'articolazione del ginocchio, altro
80.19.52↔	Artrotomia artroscopica della sinfisi pubica, impianto o rimozione di sistema di somministrazione farmacologica	80.87.00↔	Altra asportazione o distruzione locale di lesione dell'articolazione della caviglia, NAS
80.19.59↔	Altra artrotomia della sinfisi pubica	80.87.10↔	Asportazione o distruzione locale di lesione dell'articolazione talocrurale per via artroscopica
80.19.90↔	Artrotomia artroscopica di altra sede specificata, lavaggio articolare con drenaggio	80.87.11↔	Sbrigliamento dell'articolazione talocrurale
80.19.91↔	Artrotomia artroscopica di altra sede specificata, asportazione di corpo libero intra-articolare	80.87.12↔	Asportazione di cisti dell'articolazione talocrurale
80.19.92↔	Artrotomia artroscopica di altra sede specificata, impianto o rimozione di sistema di somministrazione farmacologica	80.87.19↔	Altra asportazione o distruzione locale di lesione dell'articolazione talocrurale
80.19.93↔	Artrotomia di altra sede specificata, lavaggio articolare con drenaggio	80.87.20↔	Asportazione o distruzione locale di lesione dell'articolazione subtalare per via artroscopica
80.19.94↔	Artrotomia di altra sede specificata, asportazione di corpo libero intra-articolare	80.87.21↔	Sbrigliamento dell'articolazione subtalare
80.19.99↔	Altra artrotomia di altra sede specificata, altro	80.87.22↔	Asportazione di cisti dell'articolazione subtalare
80.28↔	Artroscopia del piede e delle dita del piede	80.87.29↔	Altra asportazione o distruzione locale di lesione dell'articolazione subtalare
80.36.00↔	Biopsia delle strutture articolari del ginocchio, NAS	80.87.99↔	Altra asportazione o distruzione locale di lesione dell'articolazione della caviglia, altro
80.36.20↔	Biopsia artroscopica delle strutture articolari del ginocchio	80.88.00↔	Altra asportazione o distruzione locale di lesione dell'articolazione del piede e delle dita del piede, NAS
80.36.30↔	Biopsia a cielo aperto delle strutture articolari del ginocchio	80.88.10↔	Asportazione o distruzione locale di lesione dell'articolazione del piede e delle dita del piede per via artroscopica
80.36.99↔	Biopsia delle strutture articolari del ginocchio, altro	80.88.20↔	Sbrigliamento dell'articolazione metatarso-falangea
80.37.00↔	Biopsia delle strutture articolari della caviglia, NAS	80.88.21↔	Asportazione di cisti dell'articolazione metatarso-falangea
80.37.20↔	Biopsia artroscopica delle strutture articolari della caviglia	80.88.29↔	Altra asportazione o distruzione locale di lesione metatarso-falangea
80.37.30↔	Biopsia a cielo aperto delle strutture articolari della caviglia	80.88.30↔	Sbrigliamento dell'articolazione interfalangea del piede
80.37.99↔	Biopsia delle strutture articolari della caviglia, altro	80.88.40↔	Sbrigliamento di altre articolazioni del piede
80.38.00↔	Biopsia delle strutture articolari del piede e delle dita del piede, NAS	80.88.50↔	Asportazione di cisti di altre articolazioni del piede e delle dita del piede
80.38.20↔	Biopsia artroscopica delle strutture articolari del piede e delle dita del piede	80.88.59↔	Altra asportazione o distruzione locale di lesione di altre articolazioni del piede e delle dita del piede
		80.88.99↔	Altra asportazione o distruzione locale di lesione dell'articolazione del piede e delle dita del piede, altro
		80.89.00↔	Altra asportazione o distruzione locale di lesione dell'articolazione di altra sede specificata, NAS
		80.89.20↔	Asportazione o distruzione locale di lesione dell'articolazione sacroiliaca per via artroscopica

80.89.21↔	Sbrigliamento dell'articolazione sacroiliaca	81.96.46↔	Altra riparazione articolare, Articolazione tibio-fibulare prossimale, Innesto di cartilagine e impianto di colture tissutali prodotte in vitro, chirurgica a cielo aperto
80.89.22↔	Asportazione di cisti dell'articolazione sacroiliaca	81.96.49↔	Altra riparazione articolare, Articolazione tibio-fibulare prossimale, altro
80.89.29↔	Altra asportazione o distruzione locale di lesione dell'articolazione sacroiliaca	81.96.4a↔	Altra riparazione articolare, Articolazione tibio-fibulare prossimale, Perforazione subcondrale, per via artroscopica
80.89.41↔	Sbrigliamento di lesione dell'articolazione di altra sede specificata	81.96.4b↔	Altra riparazione articolare, Articolazione tibio-fibulare prossimale, Perforazione subcondrale, chirurgica a cielo aperto
80.89.42↔	Asportazione di cisti dell'articolazione di altra sede specificata	81.96.4c↔	Altra riparazione articolare, articolazione tibio-fibulare prossimale, perforazione subcondrale con inserzione di impianto acellulare, per via artroscopica
80.95.00↔	Altra asportazione dell'articolazione dell'anca, NAS	81.96.50↔	Altra riparazione articolare, Articolazione metatarso-falangea, NAS
80.95.10↔	Asportazione artroscopica dell'articolazione dell'anca	81.96.51↔	Altra riparazione articolare, Articolazione metatarso-falangea, Rifissazione di frammento osteocondrale, per via artroscopica
80.95.11↔	Prelievo di cartilagine per innesto dall'articolazione dell'anca	81.96.52↔	Altra riparazione articolare, Articolazione metatarso-falangea, Rifissazione di frammento osteocondrale, chirurgica a cielo aperto
80.95.99↔	Altra asportazione dell'articolazione dell'anca, altro	81.96.55↔	Altra riparazione articolare, Articolazione metatarso-falangea, Innesto di cartilagine e impianto di colture tissutali prodotte in vitro, per via artroscopica
80.96.00↔	Altra asportazione dell'articolazione del ginocchio, NAS	81.96.56↔	Altra riparazione articolare, Articolazione metatarso-falangea, Innesto di cartilagine e impianto di colture tissutali prodotte in vitro, chirurgico a cielo aperto
80.96.10↔	Asportazione artroscopica dell'articolazione del ginocchio	81.96.59↔	Altra riparazione articolare, Articolazione metatarso-falangea, altro
80.96.20↔	Prelievo di cartilagine per innesto dall'articolazione del ginocchio, per via artroscopica	81.96.5a↔	Altra riparazione articolare, Articolazione metatarso-falangea, Perforazione subcondrale, per via artroscopica
80.96.21↔	Prelievo di cartilagine per innesto dall'articolazione del ginocchio, chirurgica a cielo aperto	81.96.5b↔	Altra riparazione articolare, Articolazione metatarso-falangea, Perforazione subcondrale, chirurgica a cielo aperto
80.96.99↔	Altra asportazione dell'articolazione del ginocchio, altro	81.96.5c↔	Altra riparazione articolare, Articolazione metatarso-falangea, Perforazione subcondrale con inserzione di impianto acellulare, per via artroscopica
80.97.00↔	Altra asportazione dell'articolazione della caviglia, NAS	81.96.60↔	Altra riparazione articolare, Articolazione interfalangea del piede, NAS
80.97.10↔	Asportazione artroscopica dell'articolazione talocrurale	81.96.61↔	Altra riparazione articolare, Articolazione interfalangea del piede, Rifissazione di frammento osteocondrale, per via artroscopica
80.97.11↔	Altra asportazione dell'articolazione talocrurale	81.96.62↔	Altra riparazione articolare, Articolazione interfalangea del piede, Rifissazione di frammento osteocondrale, chirurgica a cielo aperto
80.97.20↔	Asportazione artroscopica dell'articolazione subtalare	81.96.65↔	Altra riparazione articolare, Articolazione interfalangea del piede, Innesto di cartilagine e impianto di colture tissutali prodotte in vitro, per via artroscopica
80.97.21↔	Altra asportazione dell'articolazione subtalare	81.96.66↔	Altra riparazione articolare, Articolazione interfalangea del piede, Innesto di cartilagine e impianto di colture tissutali prodotte in vitro, chirurgico a cielo aperto
80.97.30↔	Prelievo di cartilagine per innesto dall'articolazione della caviglia	81.96.69↔	Altra riparazione articolare, Articolazione interfalangea del piede, altro
80.97.99↔	Altra asportazione dell'articolazione della caviglia, altro	81.96.6a↔	Altra riparazione articolare, Articolazione interfalangea del piede, Perforazione subcondrale, per via artroscopica
80.98.00↔	Altra asportazione dell'articolazione del piede e delle dita del piede, NAS	81.96.6b↔	Altra riparazione articolare, Articolazione interfalangea del piede, Perforazione subcondrale, chirurgica a cielo aperto
80.98.10↔	Asportazione artroscopica dell'articolazione del piede e delle dita del piede	81.96.6c↔	Altra riparazione articolare, Articolazione interfalangea del piede, Perforazione subcondrale con inserzione di impianto acellulare, per via artroscopica
80.98.11↔	Altra asportazione dell'articolazione metatarso-falangea	81.96.70↔	Altra riparazione articolare, altre articolazioni del piede, NAS
80.98.12↔	Altra asportazione di altra articolazione del piede	81.96.71↔	Altra riparazione articolare, altre articolazioni del piede, Rifissazione di frammento osteocondrale, per via artroscopica
80.98.13↔	Altra asportazione dell'articolazione interfalangea del piede	81.96.72↔	Altra riparazione articolare, altre articolazioni del piede, Rifissazione di frammento osteocondrale, chirurgica a cielo aperto
80.98.99↔	Altra asportazione dell'articolazione del piede e delle dita del piede, altro	81.96.75↔	Altra riparazione articolare, altre articolazioni del piede, Innesto di cartilagine e impianto di colture tissutali prodotte in vitro, per via artroscopica
80.99.00↔	Altra asportazione dell'articolazione di altra sede specificata, NAS	81.96.76↔	Altra riparazione articolare, altre articolazioni del piede, Innesto di cartilagine e impianto di colture tissutali prodotte in vitro, chirurgico a cielo aperto
80.99.10↔	Asportazione artroscopica dell'articolazione sterno-clavicolare	81.96.79↔	Altra riparazione articolare, altre articolazioni del piede, altro
80.99.11↔	Altra asportazione dell'articolazione sterno-clavicolare	81.96.7a↔	Altra riparazione articolare, altre articolazioni del piede, Perforazione subcondrale, per via artroscopica
80.99.20↔	Asportazione artroscopica dell'articolazione sacroiliaca	81.96.7b↔	Altra riparazione articolare, altre articolazioni del piede, Perforazione subcondrale, chirurgica a cielo aperto
80.99.21↔	Altra asportazione dell'articolazione sacroiliaca		
80.99.30↔	Asportazione artroscopica della sinfisi pubica		
80.99.31↔	Altra asportazione della sinfisi pubica		
80.99.90↔	Asportazione artroscopica dell'articolazione di altra sede specificata		
80.99.91↔	Prelievo di cartilagine per innesto dall'articolazione di altra sede specificata		
80.99.99↔	Altra asportazione dell'articolazione di altra sede specificata, altro		
81.29.10↔	Artrodesi dell'articolazione sacroiliaca		
81.29.20↔	Artrodesi della sinfisi pubica		
81.79↔	Altra riparazione della mano, delle dita e del polso		
81.93.00↔	Sutura della capsula o dei legamenti dell'arto superiore, NAS		
81.93.10↔	Sutura dell'apparato legamentoso della clavicola		
81.93.20↔	Sutura dell'anello fibroso radio-ulnare		
81.93.21↔	Sutura dell'apparato legamentoso radio-ulnare distale		
81.93.30↔	Sutura della capsula o dei legamenti dell'arto superiore, carpo e metacarpo		
81.93.99↔	Sutura della capsula o dei legamenti dell'arto superiore, altro		
81.96.00↔	Altra riparazione articolare, NAS		
81.96.40↔	Altra riparazione articolare, Articolazione tibio-fibulare prossimale, NAS		
81.96.41↔	Altra riparazione articolare, Articolazione tibio-fibulare prossimale, Rifissazione di frammento osteocondrale, per via artroscopica		
81.96.42↔	Altra riparazione articolare, Articolazione tibio-fibulare prossimale, Rifissazione di frammento osteocondrale, chirurgica a cielo aperto		
81.96.45↔	Altra riparazione articolare, Articolazione tibio-fibulare prossimale, Innesto di cartilagine e impianto di colture tissutali prodotte in vitro, per via artroscopica		

81.96.7c↔	Altra riparazione articolare, altre articolazioni del piede, Perforazione subcondrale con inserzione di impianto acellulare, per via artroscopica	81.99.3c↔	Interventi artroscopici sulla cartilagine articolare, Articolazione talocrurale
81.96.80↔	Altra riparazione di altra articolazione specificata, NAS	81.99.3d↔	Interventi artroscopici sulla cartilagine articolare, Articolazione subtalare
81.96.81↔	Altra riparazione di altra articolazione specificata, Rifissazione di frammento osteocondrale, per via artroscopica	81.99.3e↔	Interventi artroscopici sulla cartilagine articolare, Altre articolazioni del piede e delle dita del piede
81.96.82↔	Altra riparazione di altra articolazione specificata, Rifissazione di frammento osteocondrale, chirurgica a cielo aperto	81.99.3f↔	Interventi artroscopici sulla cartilagine articolare, Articolazione metatarso-falangea
81.96.85↔	Altra riparazione di altra articolazione specificata, Innesto di cartilagine e impianto di colture tissutali prodotte in vitro, per via artroscopica	81.99.3g↔	Interventi artroscopici sulla cartilagine articolare, Articolazione interfalangea del piede
81.96.86↔	Altra riparazione di altra articolazione specificata, Innesto di cartilagine e impianto di colture tissutali prodotte in vitro, chirurgico a cielo aperto	81.99.4a↔	Interventi chirurgici a cielo aperto sulla cartilagine articolare e sui menischi, Articolazione del ginocchio
81.96.89↔	Altra riparazione di altra articolazione specificata, altro	81.99.4b↔	Interventi chirurgici a cielo aperto sulla cartilagine articolare, Articolazione tibio-fibulare prossimale
81.96.8a↔	Altra riparazione di altra articolazione specificata, Perforazione subcondrale, per via artroscopica	81.99.4c↔	Interventi chirurgici a cielo aperto sulla cartilagine articolare, Articolazione talocrurale
81.96.8b↔	Altra riparazione di altra articolazione specificata, Perforazione subcondrale, chirurgica a cielo aperto	81.99.4d↔	Interventi chirurgici a cielo aperto sulla cartilagine articolare, Articolazione subtalare
81.96.8c↔	Altra riparazione di altra articolazione specificata, Perforazione subcondrale con inserzione di impianto acellulare, per via artroscopica	81.99.4e↔	Interventi chirurgici a cielo aperto sulla cartilagine articolare, Altre articolazioni del piede e delle dita del piede
81.96.90↔	Altri interventi di riparazione e plastica articolare, NAS	81.99.4f↔	Interventi chirurgici a cielo aperto sulla cartilagine articolare, Articolazione metatarso-falangea
81.96.91↔	Altri interventi di riparazione e plastica articolare, Sutura di capsula o legamento collaterale	81.99.4g↔	Interventi chirurgici a cielo aperto sulla cartilagine articolare, Articolazione interfalangea del piede
81.96.92↔	Altri interventi di riparazione e plastica articolare, Rifissazione dell'apparato capsulo-legamentoso di altre articolazioni	81.99.5a↔	Artrorisi e fissazione temporanea di articolazione, Articolazione del ginocchio
81.96.93↔	Altri interventi di riparazione e plastica articolare, Impianto/rimozione di menisco di collagene	81.99.5b↔	Artrorisi e fissazione temporanea di articolazione, Articolazione tibio-fibulare prossimale
81.96.94↔	Altri interventi di riparazione e plastica articolare, Impianto/rimozione di menisco di collagene, per via artroscopica	81.99.5c↔	Artrorisi e fissazione temporanea di articolazione, Articolazione talocrurale
81.96.96↔	Altri interventi di riparazione e plastica articolare, Inserzione di distanziatori (es. dopo rimozione di endoprotesi)	81.99.5d↔	Artrorisi e fissazione temporanea di articolazione, Articolazione subtalare
81.96.97↔	Altri interventi di riparazione e plastica articolare, Intervento complesso di primo impianto/sostituzione di endoprotesi articolare associato a sostituzione di osso e/o a sostituzione di articolazioni adiacenti	81.99.5e↔	Artrorisi e fissazione temporanea di articolazione, Piede e dita del piede, altro
81.96.99↔	Altra riparazione articolare, altro	81.99.5f↔	Artrorisi e fissazione temporanea di articolazione, Articolazione metatarso-falangea
81.96.9a↔	Altri interventi di riparazione e plastica articolare, Artroplastica di resezione delle articolazioni del piede	81.99.5g↔	Artrorisi e fissazione temporanea di articolazione, Articolazione interfalangea del piede
81.96.9b↔	Altri interventi di riparazione e plastica articolare, altri interventi di plastica articolare	81.99.82↔	Altri interventi artroscopici sulle strutture articolari, Articolazione del ginocchio
81.99.1a↔	Revisione artroscopica di articolazione, Articolazione del ginocchio	81.99.83↔	Altri interventi artroscopici sulle strutture articolari, Articolazione talocrurale
81.99.1b↔	Revisione artroscopica di articolazione, Articolazione tibio-fibulare prossimale	81.99.9a↔	Altri interventi chirurgici a cielo aperto sulle strutture articolari, Articolazione tibio-fibulare prossimale
81.99.1c↔	Revisione artroscopica di articolazione, Articolazione talocrurale	81.99.9b↔	Altri interventi chirurgici a cielo aperto sulle strutture articolari, Articolazione talocrurale
81.99.1d↔	Revisione artroscopica di articolazione, Articolazione subtalare	81.99.9c↔	Altri interventi chirurgici a cielo aperto sulle strutture articolari, Articolazione subtalare
81.99.1e↔	Revisione artroscopica di articolazione, Altre articolazioni del piede e delle dita del piede	81.99.9e↔	Altri interventi chirurgici a cielo aperto sulle strutture articolari, Piede e dita del piede, altro
81.99.1f↔	Revisione artroscopica di articolazione, Articolazione metatarso-falangea	81.99.9f↔	Altri interventi chirurgici a cielo aperto sulle strutture articolari, Articolazione metatarso-falangea
81.99.1g↔	Revisione artroscopica di articolazione, Articolazione interfalangea del piede	81.99.9g↔	Altri interventi chirurgici a cielo aperto sulle strutture articolari, Articolazione interfalangea del piede
81.99.20↔	Revisione chirurgica a cielo aperto di articolazione, NAS	82.32↔	Asportazione di tendini della mano per innesto
81.99.2a↔	Revisione chirurgica a cielo aperto di articolazione, Articolazione del ginocchio	82.34↔	Asportazione di muscolo o fasce della mano per innesto
81.99.2b↔	Revisione chirurgica a cielo aperto di articolazione, Articolazione tibio-fibulare prossimale	83.43.00↔	Asportazione di muscoli o fasce per innesto, NAS
81.99.2c↔	Revisione chirurgica a cielo aperto di articolazione, Articolazione talocrurale	83.43.10↔	Prelievo di lembo miocutaneo per innesto
81.99.2d↔	Revisione chirurgica a cielo aperto di articolazione, Articolazione subtalare	83.43.11↔	Prelievo di lembo osteomiocutaneo o osteofasciocutaneo per innesto
81.99.2e↔	Revisione chirurgica a cielo aperto di articolazione, Altre articolazioni del piede e delle dita del piede	83.43.12↔	Prelievo di altro lembo da muscolo o fascia con anastomosi microvascolare
81.99.2f↔	Revisione chirurgica a cielo aperto di articolazione, Articolazione metatarso-falangea	83.43.99↔	Asportazione di muscoli o fasce per innesto, altro
81.99.2g↔	Revisione chirurgica a cielo aperto di articolazione, Articolazione interfalangea del piede	83.61.10↔	Sutura di guaina tendinea, Testa e collo
81.99.3a↔	Interventi artroscopici sulla cartilagine articolare e sui menischi, Articolazione del ginocchio	83.71.00↔	Avanzamento di tendini, NAS
81.99.3b↔	Interventi artroscopici sulla cartilagine articolare, Articolazione tibio-fibulare prossimale	83.71.10↔	Avanzamento di tendini, Testa e collo
		83.71.11↔	Avanzamento di tendini, Spalla e ascella
		83.71.12↔	Avanzamento di tendini, Braccio e gomito
		83.71.13↔	Avanzamento di tendini, Avambraccio
		83.71.14↔	Avanzamento di tendini, Parete toracica, addome e dorso
		83.71.15↔	Avanzamento di tendini, Regione inguinale e genitale e natiche
		83.71.16↔	Avanzamento di tendini, Estremità inferiore

83.71.19↔	Avanzamento di tendini, Altra localizzazione	86.7e.46↔	Revisione di plastica con lembo libero con anastomosi microvascolare, sulla mano
83.71.99↔	Avanzamento di tendini, altro	86.7e.4d↔	Revisione di plastica con lembo libero con anastomosi microvascolare, sul piede
83.75.00↔	Trasferimento o trapianto di tendini, NAS	86.7e.4e↔	Revisione di plastica con lembo libero con anastomosi microvascolare, in altra sede
83.75.10↔	Trasferimento o trapianto di tendini, Testa e collo	86.83.00↔	Intervento di plastica riduttiva e liposuzione, NAS
83.75.11↔	Trasferimento o trapianto di tendini, Spalla e ascella	86.83.09↔	Intervento di plastica riduttiva e liposuzione, altro
83.75.12↔	Trasferimento o trapianto di tendini, Braccio e gomito	86.83.11↔	Intervento di plastica riduttiva su capo e collo
83.75.13↔	Trasferimento o trapianto di tendini, Avambraccio	86.83.12↔	Intervento di plastica riduttiva su spalla e braccio
83.75.14↔	Trasferimento o trapianto di tendini, Parete toracica, addome e dorso	86.83.13↔	Intervento di plastica riduttiva sull'avambraccio
83.75.15↔	Trasferimento o trapianto di tendini, Regione inguinale e genitale e natiche	86.83.14↔	Intervento di plastica riduttiva sulla mano
83.75.16↔	Trasferimento o trapianto di tendini, Estremità inferiore	86.83.1a↔	Intervento di plastica riduttiva sull'addome
83.75.19↔	Trasferimento o trapianto di tendini, Altra localizzazione	86.83.1b↔	Intervento di plastica riduttiva su schiena o fianchi
83.75.99↔	Trasferimento o trapianto di tendini, altro	86.83.1c↔	Intervento di plastica riduttiva sincrono su addome, fianchi nonché schiena
83.76.00↔	Altra trasposizione di tendini, NAS	86.83.1d↔	Intervento di plastica riduttiva sulla regione inguinale e genitale
83.76.10↔	Altra trasposizione di tendini, Testa e collo	86.83.1e↔	Intervento di plastica riduttiva sulle natiche
83.76.11↔	Altra trasposizione di tendini, Spalla e ascella	86.83.1f↔	Intervento di plastica riduttiva sulla coscia
83.76.12↔	Altra trasposizione di tendini, Braccio e gomito	86.83.1g↔	Intervento di plastica riduttiva su gamba e piede
83.76.13↔	Altra trasposizione di tendini, Avambraccio	86.83.21↔	Aspirazione di tessuto adiposo
83.76.14↔	Altra trasposizione di tendini, Parete toracica e dorso	86.83.22↔	Liposuzione per trapianto
83.76.15↔	Altra trasposizione di tendini, Regione inguinale e genitale e natiche	86.91↔	Asportazione di cute per innesto
83.76.16↔	Altra trasposizione di tendini, Estremità inferiore	92.27.00↔	Impianto o inserzione di elementi radioattivi (brachiterapia con radionuclidi chiusi), superficie corporea, altra o NAS sede di applicazione
83.76.19↔	Altra trasposizione di tendini, Altra localizzazione	92.27.10↔	Impianto o inserzione di elementi radioattivi (brachiterapia con radionuclidi chiusi), organi sessuali femminili, NAS
83.76.99↔	Altra trasposizione di tendini, altro	92.27.11↔	Impianto o inserzione di elementi radioattivi (brachiterapia con radionuclidi chiusi), in sede intrauterina
83.81.00↔	Innesto tendineo, NAS	92.27.12↔	Impianto o inserzione di elementi radioattivi (brachiterapia con radionuclidi chiusi), in sede intravaginale
83.81.10↔	Innesto tendineo, Testa e collo	92.27.13↔	Impianto o inserzione di elementi radioattivi (brachiterapia con radionuclidi chiusi), in sede combinata intrauterina e intravaginale
83.81.11↔	Innesto tendineo, Spalla e ascella	92.27.21↔	Impianto o inserzione di elementi radioattivi (brachiterapia con radionuclidi chiusi), superficie corporea
83.81.12↔	Innesto tendineo, Braccio e gomito	92.27.22↔	Impianto o inserzione di elementi radioattivi (brachiterapia con radionuclidi chiusi), in sede intracavitaria
83.81.13↔	Innesto tendineo, Avambraccio	92.27.23↔	Impianto o inserzione di elementi radioattivi (brachiterapia con radionuclidi chiusi), in sede endoluminale
83.81.14↔	Innesto tendineo, Parete toracica, addome e dorso	92.27.30↔	Impianto o inserzione di elementi radioattivi (brachiterapia con radionuclidi chiusi), vasi NAS
83.81.15↔	Innesto tendineo, Regione inguinale e genitale e natiche	92.27.31↔	Impianto o inserzione di elementi radioattivi (brachiterapia con radionuclidi chiusi), arterie coronarie
83.81.16↔	Innesto tendineo, Estremità inferiore	92.27.39↔	Impianto o inserzione di elementi radioattivi (brachiterapia con radionuclidi chiusi), altri vasi
83.81.19↔	Innesto tendineo, Altra localizzazione	92.27.40↔	Impianto o inserzione di elementi radioattivi (brachiterapia con radionuclidi chiusi), intraoperatoria
83.81.99↔	Innesto tendineo, altro	92.27.70↔	Moulage radioattivi, NAS
84.3x.00↔	Revisione del moncone di amputazione, NAS	92.27.71↔	Moulage radioattivi: costruzione e applicazione di moulage radioattivi superficiali
84.3x.10↔	Revisione del moncone di amputazione, Regione della spalla e del braccio	92.27.72↔	Moulage radioattivi: costruzione e applicazione di applicatori non impiegati sulla superficie corporea
84.3x.11↔	Revisione del moncone di amputazione, Regione dell'avambraccio	92.27.73↔	Moulage radioattivi: costruzione e applicazione di applicatori oculari
84.3x.12↔	Revisione del moncone di amputazione, Regione della mano	92.27.79↔	Moulage radioattivi, altro
84.3x.13↔	Revisione del moncone di amputazione, Estremità inferiore	92.28.00↔	Iniezione, instillazione o somministrazione per via orale di radioisotopi, NAS
84.3x.19↔	Revisione del moncone di amputazione, Altra localizzazione	92.28.01↔	Instillazione di radionuclidi aperti in articolazioni
84.3x.99↔	Revisione del moncone di amputazione, altro	92.28.02↔	Radioiodoterapia fino a 1,2 GBq I-131, senza somministrazione di tireotropina ricombinante (rh-TSH)
84.53.00↔	Impianto di dispositivo interno di allungamento di ossa degli arti con trazione cinetica, NAS	92.28.03↔	Radioiodoterapia fino a 1,2 GBq I-131, con somministrazione di tireotropina ricombinante (rh-TSH)
84.53.10↔	Impianto di sistema interno di allungamento o trasporto di ossa non motorizzato	92.28.04↔	Radioiodoterapia da 1,2 a meno di 5 GBq I-131, senza somministrazione di tireotropina ricombinante (rh-TSH)
84.53.11↔	Impianto di sistema interno di allungamento o trasporto di ossa motorizzato	92.28.05↔	Radioiodoterapia da 1,2 a meno di 5 GBq I-131, con somministrazione di tireotropina ricombinante (rh-TSH)
84.53.99↔	Impianto di dispositivo interno di allungamento di ossa degli arti con trazione cinetica, altro	92.28.06↔	Radioiodoterapia da 5 GBq I-131, senza somministrazione di tireotropina ricombinante (rh-TSH)
84.54↔	Impianto di altro dispositivo interno di allungamento di ossa degli arti	92.28.07↔	Radioiodoterapia da 5 GBq I-131, con somministrazione di tireotropina ricombinante (rh-TSH)
86.7e.21↔	Revisione di plastica con lembo regionale pedunculato, sul capo		
86.7e.26↔	Revisione di plastica con lembo regionale pedunculato, sulla mano		
86.7e.2d↔	Revisione di plastica con lembo regionale pedunculato, sul piede		
86.7e.2e↔	Revisione di plastica con lembo regionale pedunculato, in altra sede		
86.7e.31↔	Revisione di plastica con lembo a distanza pedunculato, sul capo		
86.7e.36↔	Revisione di plastica con lembo a distanza pedunculato, sulla mano		
86.7e.3d↔	Revisione di plastica con lembo a distanza pedunculato, sul piede		
86.7e.3e↔	Revisione di plastica con lembo a distanza pedunculato, in altra sede		
86.7e.41↔	Revisione di plastica con lembo libero con anastomosi microvascolare, sul capo		

92.28.11↔	Terapia con radionuclidi aperti per metastasi ossee	92.29.29↔	Brachiterapia interstiziale con impianto volumetrico di emettitori rimovibili multiplanari, altro
92.28.13↔	Terapia radiorecettoriale con analoghi della somatostatina DOTA-coniugati	92.29.31↔	Brachiterapia interstiziale con impianto di emettitori permanenti, fino a 10 sorgenti
92.28.20↔	Radioimmunoterapia con 90Y ibritumomab tiuxetano, parenterale	92.29.32↔	Brachiterapia interstiziale con impianto di emettitori permanenti, da 11 a 15 sorgenti
92.28.21↔	Somministrazione parenterale di iodio-131-MIBG (metaiodobenzilguanidina)	92.29.33↔	Brachiterapia interstiziale con impianto di emettitori permanenti, da 16 a 20 sorgenti
92.28.22↔	Radioimmunoterapia con iodio-131 [I-131] tositumomab, parenterale	92.29.34↔	Brachiterapia interstiziale con impianto di emettitori permanenti, da 21 a 25 sorgenti
92.28.23↔	Radioimmunoterapia con altri anticorpi, parenterale	92.29.35↔	Brachiterapia interstiziale con impianto di emettitori permanenti, da 26 a 30 sorgenti
92.28.31↔	Radio-chemioembolizzazione endovascolare selettiva con I-131-Lipiodol	92.29.36↔	Brachiterapia interstiziale con impianto di emettitori permanenti, da 31 a 35 sorgenti
92.28.32↔	Terapia endovascolare selettiva con radionuclidi (SIRT) mediante embolizzazione con microsferi marcate con ittrio-90	92.29.37↔	Brachiterapia interstiziale con impianto di emettitori permanenti, da 36 a 40 sorgenti
92.28.33↔	Brachiterapia endovascolare con renio-188	92.29.38↔	Brachiterapia interstiziale con impianto di emettitori permanenti, da 41 a 45 sorgenti
92.28.99↔	Iniezione, instillazione o somministrazione per via orale di radioisotopi, altro	92.29.39↔	Brachiterapia interstiziale con impianto di emettitori permanenti, da 46 a 50 sorgenti
92.29.11↔	Brachiterapia interstiziale con impianto di emettitori rimovibili monoplanari, basso rateo di dose	92.29.3a↔	Brachiterapia interstiziale con impianto di emettitori permanenti, da 51 a 55 sorgenti
92.29.12↔	Brachiterapia interstiziale con impianto di emettitori rimovibili monoplanari, rateo di dose pulsata (pulsed dose rate)	92.29.3b↔	Brachiterapia interstiziale con impianto di emettitori permanenti, da 56 a 60 sorgenti
92.29.13↔	Brachiterapia interstiziale con impianto di emettitori rimovibili monoplanari, alto rateo di dose	92.29.3c↔	Brachiterapia interstiziale con impianto di emettitori permanenti, da 61 a 65 sorgenti
92.29.19↔	Brachiterapia interstiziale con impianto di emettitori rimovibili monoplanari, altro	92.29.3d↔	Brachiterapia interstiziale con impianto di emettitori permanenti, da 66 a 70 sorgenti
92.29.21↔	Brachiterapia interstiziale con impianto volumetrico di emettitori rimovibili multiplanari, basso rateo di dose	92.29.3e↔	Brachiterapia interstiziale con impianto di emettitori permanenti, da 71 sorgenti e più
92.29.22↔	Brachiterapia interstiziale con impianto volumetrico di emettitori rimovibili multiplanari, rateo di dose pulsata (pulsed dose rate)		
92.29.23↔	Brachiterapia interstiziale con impianto volumetrico di emettitori rimovibili multiplanari, alto rateo di dose		
92.29.24↔	Brachiterapia con impianto di emettitori rimovibili multiplanari, alto rateo di dose, intraoperatoria		

ADRG X05**Altri interventi per traumatismi della mano**

Procedura nella tabella X05-2 o Diagnosi principale nella tabella X05-1 e Procedura nella tabella X05-3 o Procedura nella tabella X05-4 e Procedura nella tabella X05-5

DRG X05A**Altri interventi per traumatismi della mano, con intervento complesso**

Almeno una Procedura nella tabella X05-6

DRG X05B**Altri interventi per traumatismi della mano****Diagnosi principale X05-1**

S59.7	Traumatismi multipli dell'avambraccio	S67.8	Traumatismo da schiacciamento di altre e non specificate parti del polso e della mano
S61.0	Ferita aperta del(le) dito(a) senza lesione dell'unghia	S68.0	Amputazione traumatica del pollice (completa) (parziale)
S61.1	Ferita aperta del(le) dito(a) con lesione dell'unghia	S68.1	Amputazione traumatica di altro dito singolo della mano (completa) (parziale)
S61.80	Ferita aperta di altre parti del polso e della mano, non specificata	S68.2	Amputazione traumatica di due o più dita (completa) (parziale)
S61.9	Ferita aperta del polso e della mano, parte non specificata	S69.7	Traumatismi multipli del polso e della mano
S65.2	Traumatismo dell' arco palmare superficiale	T33.5	Congelamento superficiale del polso e della mano
S65.3	Traumatismo dell' arco palmare profondo	T34.5	Congelamento con necrosi tessutale del polso e della mano
S65.4	Traumatismo di vaso(i) sanguigno(i) del pollice	T35.4	Congelamento, non specificato, dell'arto superiore
S65.5	Traumatismo di vaso(i) sanguigno(i) di altro dito		
S67.0	Traumatismo da schiacciamento del pollice e altro(e) dito(a) della mano		

Procedura X05-2

04.43.00↔	Liberazione del tunnel carpale, NAS	04.49.10↔	Altra decompressione o separazione di aderenze del plesso brachiale
04.43.10↔	Liberazione del tunnel carpale, per via endoscopica	04.49.11↔	Altra decompressione o separazione di aderenze di nervi della spalla
04.43.99↔	Liberazione del tunnel carpale, altro	04.49.12↔	Altra decompressione o separazione di aderenze di nervi del braccio
04.49.00↔	Altre decompressioni di nervi periferici o di gangli o separazione di aderenze, NAS		

04.49.13↔	Altra decompressione o separazione di aderenze di nervi della mano	77.19.42↔	Incisione di falangi dei piedi, Impianto e rimozione di sistema di somministrazione farmacologica
04.49.14↔	Altra decompressione o separazione di aderenze del plesso lombosacrale, inguine e pavimento pelvico	77.19.43↔	Incisione di falangi dei piedi, Drenaggio
04.49.15↔	Altra decompressione o separazione di aderenze di nervi della gamba	77.19.49↔	Altra incisione di falangi dei piedi
04.49.16↔	Altra decompressione o separazione di aderenze di nervi del piede	77.19.90↔	Incisione di ulteriori ossa specificate, Esplorazione e trapanazione
04.49.99↔	Altra decompressione o separazione di aderenze di altri nervi periferici o gangli	77.19.91↔	Incisione di ulteriori ossa specificate, Rimozione di corpo estraneo
77.04.00↔	Sequestrectomia del carpo e del metacarpo, NAS	77.19.92↔	Incisione di ulteriori ossa specificate, Impianto e rimozione di sistema di somministrazione farmacologica
77.04.10↔	Sequestrectomia del carpo e del metacarpo, senza impianto di sistema di somministrazione farmacologica	77.19.93↔	Incisione di ulteriori ossa specificate, Drenaggio
77.04.11↔	Sequestrectomia del carpo e del metacarpo, con impianto di sistema di somministrazione farmacologica	77.19.99↔	Altra incisione di altre ossa specificate, escluse quelle facciali senza sezione, altro
77.04.99↔	Sequestrectomia del carpo e del metacarpo, altro	77.24↔	Osteotomia cuneiforme del carpo e del metacarpo
77.09.00↔	Sequestrectomia di altre ossa specificate, escluse quelle facciali, NAS	77.29.10↔	Osteotomia cuneiforme di falangi delle mani
77.09.10↔	Sequestrectomia di falangi delle mani, senza impianto di sistema di somministrazione farmacologica	77.34.00↔	Altra sezione del carpo e metacarpo, NAS
77.09.11↔	Sequestrectomia di falangi delle mani, con impianto di sistema di somministrazione farmacologica	77.34.10↔	Osteotomia rotativa del carpo e metacarpo
77.09.20↔	Sequestrectomia della colonna vertebrale, senza impianto di sistema di somministrazione farmacologica	77.34.11↔	Osteotomia complessa (pluridimensionale) del carpo e metacarpo
77.09.21↔	Sequestrectomia della colonna vertebrale, con impianto di sistema di somministrazione farmacologica	77.34.99↔	Altra sezione del carpo e metacarpo, altro
77.09.30↔	Sequestrectomia delle ossa pelviche, senza impianto di sistema di somministrazione farmacologica	77.39.10↔	Osteotomia rotativa di falangi delle mani
77.09.31↔	Sequestrectomia delle ossa pelviche, con impianto di sistema di somministrazione farmacologica	77.39.19↔	Altra sezione di falangi delle mani
77.09.40↔	Sequestrectomia di falangi dei piedi, senza impianto di sistema di somministrazione farmacologica	77.64.00↔	Asportazione locale di lesione o tessuto di carpo e metacarpo, NAS
77.09.41↔	Sequestrectomia di falangi dei piedi, con impianto di sistema di somministrazione farmacologica	77.64.20↔	Sbrigliamento di carpo e metacarpo
77.09.90↔	Sequestrectomia di ulteriori ossa specificate, senza impianto di sistema di somministrazione farmacologica	77.64.99↔	Asportazione locale di lesione o tessuto di carpo e metacarpo, altro
77.09.91↔	Sequestrectomia di ulteriori ossa specificate, con impianto di sistema di somministrazione farmacologica	77.69.10↔	Asportazione locale di lesione o tessuto delle falangi delle mani
77.09.99↔	Sequestrectomia di altre ossa specificate, escluse quelle facciali, altro	77.69.20↔	Sbrigliamento di falangi delle mani
77.14.00↔	Altra incisione del carpo e metacarpo senza sezione, NAS	77.84↔	Altra osteotomia parziale del carpo e del metacarpo
77.14.10↔	Altra incisione del carpo e metacarpo senza sezione, Esplorazione e trapanazione	77.89.10↔	Altra osteotomia parziale di falangi delle mani
77.14.11↔	Altra incisione del carpo e metacarpo senza sezione, Rimozione di corpo estraneo	77.94↔	Ostectomia totale del carpo e del metacarpo
77.14.12↔	Altra incisione del carpo e metacarpo senza sezione, Impianto e rimozione di sistema di somministrazione farmacologica	77.99.10↔	Ostectomia totale di falangi delle mani
77.14.13↔	Altra incisione del carpo e metacarpo senza sezione, Drenaggio	78.04.10↔	Innesto osseo del carpo e del metacarpo, con peduncolo vascolare e anastomosi microvascolare
77.14.99↔	Altra incisione del carpo e metacarpo senza sezione, altro	78.04.11↔	Innesto osseo del carpo e del metacarpo, con peduncolo vascolare senza anastomosi microvascolare
77.19.00↔	Altra incisione di altre ossa specificate, escluse quelle facciali senza sezione, NAS	78.04.12↔	Innesto osseo del carpo e del metacarpo, allogenico
77.19.10↔	Incisione di falangi delle mani, Esplorazione e trapanazione	78.04.13↔	Innesto osteocondrale del carpo e del metacarpo
77.19.11↔	Incisione di falangi delle mani, Rimozione di corpo estraneo	78.09.10↔	Innesto osseo di falangi delle mani, con peduncolo vascolare e anastomosi microvascolare
77.19.12↔	Incisione di falangi delle mani, Impianto e rimozione di sistema di somministrazione farmacologica	78.09.11↔	Innesto osseo di falangi delle mani, con peduncolo vascolare senza anastomosi microvascolare
77.19.13↔	Incisione di falangi delle mani, Drenaggio	78.09.12↔	Innesto osseo di falangi delle mani, allogenico
77.19.19↔	Altra incisione di falangi delle mani	78.09.90↔	Innesto osseo di altre ossa specificate, escluse quelle facciali, con peduncolo vascolare e anastomosi microvascolare
77.19.20↔	Incisione della colonna vertebrale, Esplorazione e trapanazione	78.09.91↔	Innesto osseo di altre ossa specificate, escluse quelle facciali, con peduncolo vascolare senza anastomosi microvascolare
77.19.21↔	Incisione della colonna vertebrale, Rimozione di corpo estraneo	78.09.92↔	Innesto osseo di altre ossa specificate, escluse quelle facciali, allogenico
77.19.22↔	Incisione della colonna vertebrale, Impianto e rimozione di sistema(i) di somministrazione farmacologica	78.24.00↔	Accorciamento di carpo e metacarpo, NAS
77.19.23↔	Incisione della colonna vertebrale, Drenaggio	78.24.10↔	Epifisiodesi temporanea di carpo e metacarpo
77.19.29↔	Altra incisione della colonna vertebrale	78.24.11↔	Epifisiodesi permanente di carpo e metacarpo
77.19.30↔	Incisione delle ossa pelviche, Esplorazione e trapanazione	78.24.12↔	Epifisiolisi terapeutica di carpo e metacarpo
77.19.31↔	Incisione delle ossa pelviche, Rimozione di corpo estraneo	78.24.99↔	Accorciamento di carpo e metacarpo, altro
77.19.32↔	Incisione delle ossa pelviche, Impianto e rimozione di sistema(i) di somministrazione farmacologica	78.34↔	Allungamento di carpo e metacarpo
77.19.33↔	Incisione delle ossa pelviche, Drenaggio	78.39.10↔	Allungamento di falangi delle mani
77.19.39↔	Altra incisione delle ossa pelviche	78.39.99↔	Allungamento di altre ossa specificate, escluse quelle facciali, altro
77.19.40↔	Incisione di falangi dei piedi, Esplorazione e trapanazione	78.44↔	Altri interventi di riparazione o plastica su carpo e metacarpo
77.19.41↔	Incisione di falangi dei piedi, Rimozione di corpo estraneo	78.49.11↔	Altri interventi di riparazione o plastica su falangi delle mani
		78.54.00↔	Fissazione interna di carpo e metacarpo senza riduzione di frattura, NAS
		78.54.10↔	Revisione senza sostituzione di materiale di osteosintesi di carpo e metacarpo
		78.54.99↔	Fissazione interna di carpo e metacarpo senza riduzione di frattura, altro
		78.59.10↔	Revisione senza sostituzione di materiale di osteosintesi di falangi delle mani
		78.59.40↔	Revisione senza sostituzione di materiale di osteosintesi di falangi dei piedi

78.69.11↔	Rimozione di dispositivo impiantato dalle falangi della mano: filo (endomidollare), vite, cerchiaggio dinamico, placca (con stabilità angolare), fissatore esterno, staffe (di Blount)	79.33.10↔	Riduzione aperta di frattura del carpo e metacarpo, con fissazione interna con staffe (di Blount)
78.69.15↔	Rimozione di dispositivo impiantato da altre ossa specificate, escluse quelle facciali, Rimozione di sostituto osseo (parziale) da falangi delle mani	79.33.19↔	Riduzione aperta di frattura del carpo e metacarpo, con altra fissazione interna
78.69.18↔	Rimozione di dispositivo impiantato dalle falangi della mano: altro materiale di osteosintesi	79.33.99↔	Riduzione aperta di frattura del carpo e metacarpo, con fissazione interna, altro
78.69.21↔	Rimozione di dispositivo impiantato dalle ossa pelviche: filo, vite, cerchiaggio dinamico, fissatore esterno, fissatore circolare, staffe (di Blount)	79.34↔	Riduzione aperta di frattura delle falangi della mano, con fissazione interna
78.69.22↔	Rimozione di dispositivo impiantato dalle ossa pelviche: placca (con stabilità angolare)	79.63↔	Sbrigliamento di frattura esposta di carpo e metacarpo
78.69.25↔	Rimozione di dispositivo impiantato da altre ossa specificate, escluse quelle facciali, Rimozione di sostituto osseo (parziale) dalle ossa pelviche	79.64↔	Sbrigliamento di frattura esposta delle falangi della mano
78.69.28↔	Rimozione di dispositivo impiantato dalle ossa pelviche: altro materiale di osteosintesi	79.83.00↔	Riduzione aperta di lussazione del polso, NAS
78.69.31↔	Rimozione di dispositivo impiantato da talo e calcagno: filo (endomidollare), vite, cerchiaggio dinamico, placca (con stabilità angolare), fissatore esterno, fissatore circolare, staffe (di Blount)	79.83.10↔	Riduzione aperta di lussazione radio-ulnare distale
78.69.38↔	Rimozione di dispositivo impiantato da talo e calcagno: altro materiale di osteosintesi	79.83.99↔	Riduzione aperta di lussazione del polso, altro
78.69.41↔	Rimozione di dispositivo impiantato dalle falangi del piede: filo (endomidollare), vite, cerchiaggio dinamico, placca (con stabilità angolare), fissatore esterno, staffe (di Blount)	79.84↔	Riduzione aperta di lussazione della mano e delle dita della mano
78.69.45↔	Rimozione di dispositivo impiantato da altre ossa specificate, escluse quelle facciali, Rimozione di sostituto osseo (parziale) da falangi dei piedi	79.93↔	Interventi non specificati su lesione del carpo e del metacarpo
78.69.48↔	Rimozione di dispositivo impiantato dalle falangi del piede: altro materiale di osteosintesi	79.94↔	Interventi non specificati su lesione delle falangi della mano
78.69.51↔	Rimozione di dispositivo impiantato da altre ossa specificate: filo, cerchiaggio dinamico, staffe di Blount	80.13.00↔	Altra artrotomia del polso, NAS
78.69.52↔	Rimozione di dispositivo impiantato da altre ossa specificate: vite, placca (con stabilità angolare), vite di compressione dinamica, filo endomidollare, chiodo endomidollare, chiodo endomidollare con componente articolare, chiodo di bloccaggio, chiodo di trasfissione, fissatore esterno	80.13.10↔	Artrotomia artroscopica del polso, lavaggio articolare con drenaggio
78.69.53↔	Rimozione di dispositivo impiantato da altre ossa specificate: placca angolata / condilare	80.13.11↔	Artrotomia artroscopica del polso, asportazione di corpo libero intra-articolare
78.69.55↔	Rimozione di dispositivo impiantato da altre ossa specificate, escluse quelle facciali, Rimozione di sostituto osseo (parziale) da altre ossa specificate	80.13.12↔	Artrotomia artroscopica del polso, impianto o rimozione di sistema di somministrazione farmacologica
78.69.58↔	Rimozione di dispositivo impiantato da altre ossa specificate: altro materiale di osteosintesi	80.13.20↔	Artrotomia del polso, Lavaggio articolare con drenaggio
78.69.61↔	Rimozione di materiale di osteosintesi dalla colonna vertebrale	80.13.21↔	Artrotomia del polso, Asportazione di corpo libero intra-articolare
78.69.65↔	Rimozione di dispositivo impiantato da altre ossa specificate, escluse quelle facciali, Rimozione di sostituto osseo (parziale) dalla colonna vertebrale	80.13.99↔	Altra artrotomia del polso, altro
78.69.71↔	Rimozione artroscopica di materiale di osteosintesi	80.14.00↔	Altra artrotomia della mano e delle dita della mano, NAS
79.13.00↔	Riduzione chiusa di frattura di carpo e metacarpo, con fissazione interna, NAS	80.14.10↔	Artrotomia della mano e delle dita della mano, Lavaggio articolare con drenaggio
79.13.10↔	Riduzione chiusa di frattura di carpo e metacarpo, con fissazione interna con placca a stabilità angolare	80.14.99↔	Altra artrotomia della mano e delle dita della mano, altro
79.13.19↔	Riduzione chiusa di frattura di carpo e metacarpo, con altra fissazione interna (es. vite, placca, filo)	80.23.00↔	Artroscopia del polso, NAS
79.13.99↔	Riduzione chiusa di frattura di carpo e metacarpo, con fissazione interna, altro	80.23.10↔	Artroscopia diagnostica del polso
79.14.00↔	Riduzione chiusa di frattura di falangi delle mani, con fissazione interna, NAS	80.23.20↔	Riduzione assistita artroscopicamente di frattura del polso
79.14.10↔	Riduzione chiusa di frattura di falangi delle mani, con fissazione interna con placca a stabilità angolare	80.23.99↔	Artroscopia del polso, altro
79.14.19↔	Riduzione chiusa di frattura di falangi delle mani, con altra fissazione interna (es. vite, placca, filo)	80.33.00↔	Biopsia delle strutture articolari del polso, NAS
79.14.99↔	Riduzione chiusa di frattura di falangi delle mani, con fissazione interna, altro	80.33.20↔	Biopsia artroscopica delle strutture articolari del polso
79.23↔	Riduzione aperta di frattura del carpo e metacarpo senza fissazione interna	80.33.30↔	Biopsia a cielo aperto delle strutture articolari del polso
79.24↔	Riduzione aperta di frattura delle falangi della mano, senza fissazione interna	80.33.99↔	Biopsia delle strutture articolari del polso, altro
79.33.00↔	Riduzione aperta di frattura del carpo e metacarpo, con fissazione interna, NAS	80.43.00↔	Incisione di capsula articolare, legamenti o cartilagine del polso, NAS
		80.43.10↔	Incisione di capsula articolare, legamenti o cartilagine del polso, Sezione di legamenti del carpo
		80.43.20↔	Incisione di capsula articolare, legamenti o cartilagine del polso, Asportazione di legamenti del carpo
		80.43.90↔	Incisione di capsula articolare, legamenti o cartilagine del polso, Altri interventi su legamenti del carpo
		80.43.99↔	Incisione di capsula articolare, legamenti o cartilagine del polso, altro
		80.44.00↔	Incisione di capsula articolare, legamenti o cartilagine della mano e delle dita della mano, NAS
		80.44.10↔	Incisione di capsula articolare, legamenti o cartilagine, Sezione di legamenti del metacarpo
		80.44.11↔	Incisione di capsula articolare, legamenti o cartilagine, Sezione del retinacolo dei flessori
		80.44.20↔	Incisione di capsula articolare, legamenti o cartilagine, Asportazione di legamenti del metacarpo
		80.44.21↔	Incisione di capsula articolare, legamenti o cartilagine, Asportazione di altri legamenti della mano
		80.44.90↔	Incisione di capsula articolare, legamenti o cartilagine, Altri interventi su legamenti del metacarpo
		80.44.91↔	Incisione di capsula articolare, legamenti o cartilagine, Altri interventi su legamenti della mano
		80.44.99↔	Incisione di capsula articolare, legamenti o cartilagine della mano e delle dita della mano, altro
		80.73.00↔	Sinoviectomia del polso, NAS
		80.73.10↔	Sinoviectomia artroscopica del polso
		80.73.20↔	Sinoviectomia a cielo aperto del polso
		80.73.99↔	Sinoviectomia del polso, altro
		80.74.00↔	Sinoviectomia della mano e delle dita della mano, NAS
		80.74.10↔	Sinoviectomia della mano e delle dita della mano

80.74.11↔	Sinoviectomia dei tendini e delle guaine tendinee della mano e delle dita della mano	82.29↔	Asportazione di altre lesioni dei tessuti molli della mano
80.74.99↔	Sinoviectomia della mano e delle dita della mano, altro	82.33↔	Altra tendinectomia della mano
80.83.00↔	Altra asportazione o distruzione locale di lesione dell'articolazione del polso, NAS	82.35.00↔	Altra fasciectomia della mano, NAS
80.83.10↔	Asportazione o distruzione locale di lesione dell'articolazione del polso per via artroscopica	82.35.10↔	Fasciectomia del palmo della mano
80.83.11↔	Sbrigliamento dell'articolazione del polso	82.35.11↔	Fasciectomia della mano e delle dita della mano con neurolisi
80.83.12↔	Asportazione di cisti dell'articolazione del polso	82.35.12↔	Fasciectomia della mano e delle dita della mano con neurolisi e arteriolisi
80.83.99↔	Altra asportazione o distruzione locale di lesione dell'articolazione del polso, altro	82.35.13↔	Fasciectomia della mano e delle dita della mano con artrolisi
80.84.00↔	Altra asportazione o distruzione locale di lesione dell'articolazione della mano e delle dita della mano, NAS	82.35.99↔	Altra fasciectomia della mano, altro
80.84.10↔	Sbrigliamento di articolazioni del carpo	82.36↔	Altra miectomia della mano
80.84.20↔	Sbrigliamento di altre articolazioni della mano e delle dita della mano	82.39.00↔	Altra asportazione dei tessuti molli della mano, NAS
80.84.99↔	Altra asportazione o distruzione locale di lesione dell'articolazione della mano e delle dita della mano, altro	82.39.10↔	Altra asportazione dei tessuti molli della mano, Asportazione di guaine tendinee della mano
81.25↔	Fusione carporadiale	82.39.99↔	Altra asportazione dei tessuti molli della mano, altro
81.26↔	Fusione metacarpocarpale	82.41↔	Sutura della fascia tendinea della mano
81.27↔	Fusione metacarpofalangea	82.42↔	Sutura differita dei tendini flessori della mano
81.28↔	Fusione interfalangea	82.43↔	Sutura differita di altri tendini della mano
81.71.00↔	Artroplastica della articolazione metacarpofalangea e interfalangea con impianto, NAS	82.44↔	Altra sutura dei tendini flessori della mano
81.71.10↔	Impianto di altra endoprotesi delle articolazioni delle dita della mano	82.45↔	Altra sutura di altri tendini della mano
81.71.99↔	Artroplastica della articolazione metacarpofalangea e interfalangea con impianto, altro	82.46.00↔	Sutura di muscoli o fasce della mano, NAS
81.72↔	Artroplastica della articolazione metacarpofalangea e interfalangea senza impianto	82.46.10↔	Sutura di fascia della mano
81.73↔	Sostituzione totale del polso	82.46.20↔	Sutura di muscolo della mano
81.74.00↔	Artroplastica della articolazione carporadiale o carpometacarpale con impianto, NAS	82.46.99↔	Sutura di muscoli o fasce della mano, altro
81.74.10↔	Impianto di endoprotesi dell'articolazione della base del pollice	82.52↔	Arretramento di tendini della mano
81.74.99↔	Artroplastica della articolazione carporadiale o carpometacarpale con impianto, altro	82.53↔	Reinserzione di tendini della mano
81.75↔	Artroplastica della articolazione carporadiale o carpometacarpale senza impianto	82.54↔	Reinserzione di muscoli della mano
81.93.00↔	Sutura della capsula o dei legamenti dell'arto superiore, NAS	82.55↔	Altra modificazione di lunghezza di tendini e muscoli della mano
81.93.10↔	Sutura dell'apparato legamentoso della clavicola	82.56↔	Altra trasfessione o trapianto di tendini della mano
81.93.20↔	Sutura dell'anello fibroso radio-ulnare	82.57.00↔	Altra trasposizione di tendini della mano, NAS
81.93.21↔	Sutura dell'apparato legamentoso radio-ulnare distale	82.57.10↔	Altra trasposizione di tendini della mano, Trasposizione di tendine flessore della mano
81.93.30↔	Sutura della capsula o dei legamenti dell'arto superiore, carpo e metacarpo	82.57.99↔	Altra trasposizione di tendini della mano, altro
81.93.99↔	Sutura della capsula o dei legamenti dell'arto superiore, altro	82.58↔	Altra trasfessione o trapianto di muscoli della mano
81.99.15↔	Revisione artroscopica di articolazione, Polso	82.59↔	Altra trasposizione di muscoli della mano
81.99.25↔	Revisione chirurgica a cielo aperto di articolazione, Polso	82.69↔	Altra ricostruzione del pollice
81.99.35↔	Interventi artroscopici sulla cartilagine articolare, Polso	82.71↔	Ricostruzione di puleggia tendinea
81.99.45↔	Interventi chirurgici a cielo aperto sulla cartilagine articolare, Polso	82.72.00↔	Intervento di plastica sulla mano con innesto di muscolo o fascia muscolare, NAS
81.99.81↔	Altri interventi artroscopici sulle strutture articolari, Polso	82.72.10↔	Intervento di plastica con innesto di muscolo o fascia, su un dito della mano
81.99.96↔	Altri interventi chirurgici a cielo aperto sulle strutture articolari, Polso	82.72.11↔	Intervento di plastica con innesto di muscolo o fascia, su altre parti della mano
82.02↔	Miotomia della mano	82.72.99↔	Intervento di plastica sulla mano con innesto di muscolo o fascia muscolare, altro
82.04↔	Incisione e drenaggio dello spazio palmare o tenare	82.79↔	Intervento di plastica sulla mano con altro innesto o impianto
82.09.00↔	Altra incisione dei tessuti molli della mano, NAS	82.82↔	Riparazione di schisi della mano
82.09.10↔	Altra incisione dei tessuti molli della mano, Incisione di compartimento tendineo della mano	82.83↔	Riparazione di macrodattilia
82.09.99↔	Altra incisione dei tessuti molli della mano, altro	82.84↔	Riparazione di dito a martello
82.11.00↔	Tenotomia della mano, NAS	82.85↔	Altra tenodesi della mano
82.11.10↔	Tenotomia della mano, Polso, percutanea	82.86.00↔	Altra tenoplastica della mano, NAS
82.11.11↔	Tenotomia della mano, Dita della mano, percutanea	82.86.10↔	Tenoplastica di tendini flessori della mano
82.11.20↔	Tenotomia della mano, chirurgica a cielo aperto	82.86.11↔	Creazione di un letto per l'innesto di tendini nella mano
82.11.99↔	Tenotomia della mano, altro	82.86.12↔	Revisione senza sostituzione di innesto tendineo della mano
82.12↔	Fasciotomia della mano	82.86.13↔	Sostituzione di innesto tendineo della mano
82.19.00↔	Altra sezione di tessuto molle della mano, NAS	82.86.99↔	Altra tenoplastica della mano, altro
82.19.10↔	Altra sezione di tessuto molle della mano, Sezione di muscoli della mano	82.89.10↔	Plastica delle guaine tendinee della mano
82.19.99↔	Altra sezione di tessuto molle della mano, altro	82.89.11↔	Rifissazione ossea di legamenti della mano, Carpo e metacarpo
82.21↔	Asportazione di lesione della fascia [o guaina] tendinea della mano	82.89.12↔	Rifissazione ossea di legamenti di mano, altri legamenti della mano
82.22↔	Asportazione di lesione dei muscoli della mano	82.89.13↔	Distrazione transarticolare dei tessuti molli per anomalie congenite della mano
		82.89.14↔	Radializzazione per anomalie congenite della mano
		82.89.15↔	Resezione di briglie con ricostruzione plastica per anomalie congenite della mano
		82.89.16↔	Trasferimento di dito del piede per sostituire un dito della mano
		82.89.99↔	Altri interventi di plastica sulla mano, altro
		84.01↔	Amputazione e disarticolazione di dita della mano (ad eccezione del pollice)
		84.02↔	Amputazione e disarticolazione del pollice
		84.03.00↔	Amputazione della mano, NAS

84.03.10↔	Amputazione completa della mano a livello del carpo o metacarpo	84.3x.99↔	Revisione del moncone di amputazione, altro
84.03.99↔	Amputazione della mano, altro	84.91↔	Amputazione, NAS
84.04↔	Disarticolazione del polso	86.85.00↔	Correzione di sindattilia, NAS
84.20↔	Reimpianto di un'estremità, NAS	86.85.30↔	Separazione di sindattilia completa con plastica di avanzamento, plastica apicale o ricostruzione dei legamenti collaterali, della mano
84.21↔	Reimpianto del pollice della mano	86.85.40↔	Separazione di sindattilia completa con plastica di avanzamento, plastica apicale o ricostruzione dei legamenti collaterali, del piede
84.22↔	Reimpianto di dita della mano (ad eccezione del pollice)	86.85.50↔	Asportazione di strutture doppie in caso di sindattilia o polidattilia con ricostruzione articolare, della mano
84.23.00↔	Reimpianto di avambraccio, polso o mano, NAS	86.85.60↔	Asportazione di strutture doppie in caso di sindattilia o polidattilia con ricostruzione articolare, del piede
84.23.10↔	Reimpianto di avambraccio	86.85.70↔	Correzione di polisindattilia mediante fusione di elementi doppi, della mano
84.23.12↔	Reimpianto del metacarpo	86.85.80↔	Correzione di polisindattilia mediante fusione di elementi doppi, del piede
84.23.13↔	Reimpianto del polso	86.85.99↔	Correzione di sindattilia, altro
84.23.99↔	Reimpianto di avambraccio, polso o mano, altro	86.b1.22↔	Sbrigliamento di unghia, matrice ungueale o plica ungueale
84.29↔	Reimpianto di un'estremità, altro	86.b1.31↔	Onicoplastica
84.3x.00↔	Revisione del moncone di amputazione, NAS		
84.3x.10↔	Revisione del moncone di amputazione, Regione della spalla e del braccio		
84.3x.11↔	Revisione del moncone di amputazione, Regione dell'avambraccio		
84.3x.12↔	Revisione del moncone di amputazione, Regione della mano		
84.3x.13↔	Revisione del moncone di amputazione, Estremità inferiore		
84.3x.19↔	Revisione del moncone di amputazione, Altra localizzazione		

Procedura X05-3

00.55.00↔	Inserzione di stent(s) di vasi periferici con liberazione di sostanza medicamentosa, NAS	04.92.99↔	Impianto o sostituzione di elettrodo(i) di neurostimolatore periferico, altro
00.55.11↔	Inserzione di stent(s) di vasi periferici con liberazione di sostanza medicamentosa, stent drug eluting extralunghi (>10 cm)	31.79.00↔	Altri interventi di riparazione e di plastica sulla trachea, NAS
00.55.99↔	Inserzione di stent(s) di vasi periferici con liberazione di sostanza medicamentosa, altro	31.79.11↔	Ricostruzione plastica (trapianto di trachea)
01.15↔	Biopsia del cranio	31.79.12↔	Tracheopessia
04.49.00↔	Altre decompressioni di nervi periferici o di gangli o separazione di aderenze, NAS	31.79.13↔	Anastomosi termino-terminale della trachea (per lacerazione)
04.49.10↔	Altra decompressione o separazione di aderenze del plesso brachiale	31.79.14↔	Resezione cricotracheale
04.49.11↔	Altra decompressione o separazione di aderenze di nervi della spalla	31.79.15↔	Altra ricostruzione (plastica) della trachea per stenosi tracheale
04.49.12↔	Altra decompressione o separazione di aderenze di nervi del braccio	31.79.99↔	Altri interventi di riparazione e di plastica sulla trachea, altro
04.49.13↔	Altra decompressione o separazione di aderenze di nervi della mano	38.13↔	Endarteriectomia di vasi dell'arto superiore
04.49.14↔	Altra decompressione o separazione di aderenze del plesso lombosacrale, inguine e pavimento pelvico	38.63.00↔	Altra asportazione di vasi dell'arto superiore, NAS
04.49.15↔	Altra decompressione o separazione di aderenze di nervi della gamba	38.63.10↔	Altra asportazione di arterie dell'arto superiore, NAS
04.49.16↔	Altra decompressione o separazione di aderenze di nervi del piede	38.63.11↔	Altra asportazione di arterie della mano
04.49.99↔	Altra decompressione o separazione di aderenze di altri nervi periferici o gangli	38.63.19↔	Altra asportazione di arterie dell'arto superiore, altro
04.92.00↔	Inserzione o sostituzione di elettrodo(i) di neurostimolatore periferico, NAS	38.63.20↔	Altra asportazione di vene dell'arto superiore, NAS
04.92.10↔	Impianto o sostituzione di elettrodo(i) di neurostimolatore periferico temporaneo, sistema a elettrodo singolo, (stimolazione di prova)	38.63.21↔	Altra asportazione di vene profonde dell'arto superiore
04.92.11↔	Impianto o sostituzione di elettrodo(i) di neurostimolatore periferico temporaneo, sistema a più elettrodi, (stimolazione di prova)	38.63.29↔	Altra asportazione di vene dell'arto superiore, altro
04.92.20↔	Impianto o sostituzione di elettrodo(i) di neurostimolatore periferico permanente, elettrodo cilindrico, sistema a elettrodo singolo, percutanea	38.63.99↔	Altra asportazione di vasi dell'arto superiore, altro
04.92.21↔	Impianto o sostituzione di elettrodo(i) di neurostimolatore periferico permanente, elettrodo cilindrico, sistema a più elettrodi, percutanea	38.67.00↔	Altra asportazione di vene addominali, NAS
04.92.30↔	Impianto o sostituzione di elettrodo(i) di neurostimolatore periferico permanente, elettrodo piatto, sistema a elettrodo singolo, chirurgica a cielo aperto	38.67.10↔	Altra asportazione di vene addominali profonde, NAS
04.92.31↔	Impianto o sostituzione di elettrodo(i) di neurostimolatore periferico permanente, elettrodo piatto, sistema a più elettrodi, chirurgica a cielo aperto	38.67.11↔	Altra asportazione della vena cava inferiore
04.92.40↔	Impianto o sostituzione di elettrodo stimolatore del nervo vago	38.67.12↔	Altra asportazione della vena iliaca
		38.67.19↔	Altra asportazione di vene addominali profonde, altro
		38.67.99↔	Altra asportazione di vene addominali, altro
		38.69↔	Altra asportazione di vene dell'arto inferiore
		38.83.11↔	Altra occlusione chirurgica di arterie della mano
		38.83.19↔	Altra occlusione chirurgica di altre arterie dell'arto superiore
		38.83.21↔	Altra occlusione chirurgica di vene profonde dell'arto superiore, NAS
		38.84.31↔	Legatura del dotto arterioso pervio
		39.27.00↔	Arteriovenostomia per dialisi renale, NAS
		39.27.09↔	Arteriovenostomia per dialisi renale, altro
		39.27.10↔	Confezione di fistola arteriovenosa per emodialisi
		39.27.11↔	Confezione di fistola arteriovenosa di materiale alloigenico o alloplastico per emodialisi
		39.27.12↔	Confezione di fistola arteriovenosa tramite protesi ibrida costituita da due componenti, impianto percutaneo transluminale della componente venosa nonché impianto chirurgico a cielo aperto della protesi arteriosa
		39.31.00↔	Sutura di arteria, NAS
		39.31.10↔	Sutura di arteria del capo e del collo, NAS
		39.31.11↔	Sutura di arteria intracranica
		39.31.19↔	Sutura di arteria del capo e del collo, altro
		39.31.20↔	Sutura di arteria del braccio, NAS
		39.31.21↔	Sutura dell'arteria ascellare
		39.31.22↔	Sutura dell'arteria brachiale
		39.31.29↔	Sutura di arteria del braccio, altro

39.31.30↔	Sutura di arteria dell'avambraccio	39.56.39↔	Riparazione di vasi toracici con patch tissutale, altro
39.31.40↔	Sutura di arteria della mano	39.56.40↔	Riparazione di arterie addominali con patch tissutale, NAS
39.31.50↔	Sutura di arteria dell'arto inferiore	39.56.41↔	Riparazione dell'aorta addominale con patch tissutale
39.31.60↔	Sutura dell'aorta, NAS	39.56.42↔	Riparazione del tronco celiaco con patch tissutale
39.31.61↔	Sutura dell'aorta toracica	39.56.43↔	Riparazione dell'arteria gastrica con patch tissutale
39.31.62↔	Sutura dell'aorta addominale	39.56.44↔	Riparazione dell'arteria epatica con patch tissutale
39.31.69↔	Sutura dell'aorta, altro	39.56.45↔	Riparazione dell'arteria splenica con patch tissutale
39.31.70↔	Sutura di altre arterie toraciche, NAS	39.56.46↔	Riparazione dell'arteria renale con patch tissutale
39.31.71↔	Sutura dell'arteria polmonare	39.56.47↔	Riparazione dell'arteria mesenterica con patch tissutale
39.31.72↔	Sutura del tronco brachiocefalico	39.56.48↔	Riparazione dell'arteria iliaca con patch tissutale
39.31.73↔	Sutura dell'arteria succlavia	39.56.49↔	Riparazione di arterie addominali con patch tissutale, altro
39.31.79↔	Sutura di arterie toraciche, altro	39.56.50↔	Riparazione di vene addominali con patch tissutale, NAS
39.31.80↔	Sutura di arterie addominali, NAS	39.56.51↔	Riparazione della vena cava inferiore con patch tissutale
39.31.81↔	Sutura del tronco celiaco	39.56.52↔	Riparazione della vena iliaca con patch tissutale
39.31.82↔	Sutura dell'arteria gastrica	39.56.59↔	Riparazione di vene addominali con patch tissutale, altro
39.31.83↔	Sutura dell'arteria epatica	39.56.60↔	Riparazione di vasi dell'arto inferiore con patch tissutale, NAS
39.31.84↔	Sutura dell'arteria splenica	39.56.61↔	Riparazione di arterie dell'arto inferiore con patch tissutale
39.31.85↔	Sutura dell'arteria renale	39.56.62↔	Riparazione della vena femorale e vena poplitea con patch tissutale
39.31.86↔	Sutura dell'arteria mesenterica	39.56.63↔	Riparazione di altre vene profonde dell'arto inferiore con patch tissutale
39.31.87↔	Sutura dell'arteria lombare	39.56.64↔	Riparazione di vene superficiali della coscia con patch tissutale
39.31.88↔	Sutura dell'arteria iliaca	39.56.69↔	Riparazione di vasi dell'arto inferiore con patch tissutale, altro
39.31.89↔	Sutura di arterie addominali, altro	39.56.99↔	Riparazione di vaso sanguigno con patch tissutale, altro
39.31.99↔	Sutura di arteria, altro	39.57.00↔	Riparazione di vaso sanguigno con patch sintetico, NAS
39.41↔	Controllo di emorragia a seguito di intervento vascolare	39.57.10↔	Riparazione di vaso sanguigno del capo e del collo con patch sintetico, NAS
39.42.12↔	Revisione senza sostituzione di shunt arteriovenoso per dialisi renale	39.57.11↔	Riparazione di vasi intracranici con patch sintetico
39.49.00↔	Altra revisione di interventi vascolari, NAS	39.57.12↔	Riparazione di arterie extracraniche del capo e del collo con patch sintetico
39.49.10↔	Revisione di anastomosi vascolare	39.57.13↔	Riparazione della vena giugulare con patch sintetico
39.49.20↔	Revisione di impianto vascolare	39.57.19↔	Riparazione di vaso sanguigno del capo e del collo con patch sintetico, altro
39.49.21↔	Sostituzione di impianto vascolare	39.57.20↔	Riparazione di vasi dell'arto superiore con patch sintetico, NAS
39.49.22↔	Rimozione di impianto vascolare	39.57.21↔	Riparazione di arterie dell'arto superiore con patch sintetico
39.49.30↔	Sostituzione di condotto cardiaco	39.57.22↔	Riparazione della vena succlavia, vena ascellare e vena brachiocefalica con patch sintetico
39.49.99↔	Altra revisione di interventi vascolari, altro	39.57.23↔	Riparazione di altre vene profonde dell'arto superiore con patch sintetico
39.50.00↔	Angioplastica o aterectomia di altro(i) vaso(i) non coronarico(i), NAS	39.57.29↔	Riparazione di vasi dell'arto superiore con patch sintetico, altro
39.50.10↔	Angioplastica o aterectomia di altro(i) vaso(i) non coronarico(i), con palloncino, NAS	39.57.30↔	Riparazione di vaso toracico con patch sintetico, NAS
39.50.11↔	Angioplastica o aterectomia di altro(i) vaso(i) non coronarico(i), con palloncino semplice	39.57.31↔	Riparazione dell'aorta toracica con patch sintetico
39.50.12↔	Angioplastica o aterectomia di altro(i) vaso(i) non coronarico(i), con palloncino cutting	39.57.32↔	Riparazione della vena polmonare con patch sintetico
39.50.13↔	Angioplastica o aterectomia di altro(i) vaso(i) non coronarico(i), con palloncino per crioplastica	39.57.33↔	Riparazione della vena cava superiore con patch sintetico
39.50.14↔	Angioplastica o aterectomia di altro(i) vaso(i) non coronarico(i), con palloncino a rilascio di sostanza medicamentosa	39.57.39↔	Riparazione di vaso toracico con patch sintetico, altro
39.50.19↔	Angioplastica o aterectomia di altro(i) vaso(i) non coronarico(i), con altro palloncino	39.57.40↔	Riparazione di arterie addominali con patch sintetico, NAS
39.50.20↔	Angioplastica con lama o laser di altro(i) vaso(i) non coronarico (i)	39.57.41↔	Riparazione dell'aorta addominale con patch sintetico
39.50.21↔	Angioplastica con trombectomia di altro(i) vaso(i) non coronarico (i)	39.57.42↔	Riparazione del tronco celiaco con patch sintetico
39.50.99↔	Angioplastica o aterectomia di altro(i) vaso(i) non coronarico(i), altro	39.57.43↔	Riparazione dell'arteria gastrica con patch sintetico
39.56.00↔	Riparazione di vaso sanguigno con patch tissutale, NAS	39.57.44↔	Riparazione dell'arteria epatica con patch sintetico
39.56.10↔	Riparazione di vaso sanguigno del capo e del collo con patch tissutale, NAS	39.57.45↔	Riparazione dell'arteria splenica con patch sintetico
39.56.11↔	Riparazione di vasi intracranici con patch tissutale	39.57.46↔	Riparazione dell'arteria renale con patch sintetico
39.56.12↔	Riparazione della vena giugulare con patch tissutale	39.57.47↔	Riparazione dell'arteria mesenterica con patch sintetico
39.56.19↔	Riparazione di vaso sanguigno del capo e del collo con patch tissutale, altro	39.57.48↔	Riparazione dell'arteria iliaca con patch sintetico
39.56.20↔	Riparazione di vasi dell'arto superiore con patch tissutale, NAS	39.57.49↔	Riparazione di arterie addominali con patch sintetico, altro
39.56.21↔	Riparazione di arterie dell'arto superiore con patch tissutale	39.57.50↔	Riparazione di vene addominali con patch sintetico, NAS
39.56.22↔	Riparazione della vena succlavia, vena ascellare e vena brachiocefalica con patch tissutale	39.57.51↔	Riparazione della vena cava inferiore con patch sintetico
39.56.23↔	Riparazione di altre vene profonde dell'arto superiore con patch tissutale	39.57.52↔	Riparazione della vena iliaca con patch sintetico
39.56.29↔	Riparazione di vasi dell'arto superiore con patch tissutale, altro	39.57.59↔	Riparazione di vene addominali con patch sintetico, altro
39.56.30↔	Riparazione di vasi toracici con patch tissutale, NAS	39.57.60↔	Riparazione di vasi dell'arto inferiore con patch sintetico, NAS
39.56.31↔	Riparazione dell'aorta toracica con patch tissutale	39.57.61↔	Riparazione di arterie dell'arto inferiore con patch sintetico
39.56.32↔	Riparazione della vena polmonare con patch tissutale	39.57.62↔	Riparazione della vena femorale e vena poplitea con patch sintetico
39.56.33↔	Riparazione della vena cava superiore con patch tissutale	39.57.63↔	Riparazione di altre vene profonde dell'arto inferiore con patch sintetico
		39.57.64↔	Riparazione di vene superficiali della coscia con patch sintetico
		39.57.69↔	Riparazione di vasi dell'arto inferiore con patch sintetico, altro
		39.57.99↔	Riparazione di vaso sanguigno con patch sintetico, altro
		39.58↔	Riparazione di vaso sanguigno con patch di tipo non specificato
		39.75.11↔	Intervento vascolare percutaneo transluminale, altri vasi, trombectomia rotazionale

39.90.00↔	Inserzione di stent(s) di vasi periferici senza liberazione di sostanza medicamentosa, NAS	77.09.21↔	Sequestrectomia della colonna vertebrale, con impianto di sistema di somministrazione farmacologica
39.90.10↔	Inserzione di stent(s) vascolari in vasi non cardiaci, bare stents	77.09.30↔	Sequestrectomia delle ossa pelviche, senza impianto di sistema di somministrazione farmacologica
39.90.11↔	Inserzione di stent(s) vascolari in vasi non cardiaci, stents bioassorbibili	77.09.31↔	Sequestrectomia delle ossa pelviche, con impianto di sistema di somministrazione farmacologica
39.90.12↔	Inserzione di stent(s) vascolari in vasi non cardiaci, stents di grande diametro NAS	77.09.40↔	Sequestrectomia di falangi dei piedi, senza impianto di sistema di somministrazione farmacologica
39.90.13↔	Inserzione di stent(s) vascolari in vasi non cardiaci, stents di grande diametro non ricoperti	77.09.41↔	Sequestrectomia di falangi dei piedi, con impianto di sistema di somministrazione farmacologica
39.90.14↔	Inserzione di stent(s) vascolari in vasi non cardiaci, stents di grande diametro ricoperti	77.09.90↔	Sequestrectomia di ulteriori ossa specificate, senza impianto di sistema di somministrazione farmacologica
39.90.15↔	Inserzione di stent(s) vascolari in vasi non cardiaci, stents ricoperti (stentgraft) in vasi non aneurismatici	77.09.91↔	Sequestrectomia di ulteriori ossa specificate, con impianto di sistema di somministrazione farmacologica
39.90.16↔	Inserzione di stent(s) vascolari in vasi non cardiaci, stent ricoperti (stentgraft) con superficie bioattiva	77.09.99↔	Sequestrectomia di altre ossa specificate, escluse quelle facciali, altro
39.90.17↔	Inserzione di stent(s) di vasi periferici, stent multistrato	77.43.00↔	Biopsia del radio e dell'ulna, NAS
39.90.19↔	Inserzione di stent(s) vascolari in vasi non cardiaci, altri stents	77.43.20↔	Biopsia del radio e dell'ulna, Biopsia a cielo aperto
39.90.30↔	Inserzione di stent(s) extralunghi (> 10 cm) in vasi non cardiaci, NAS	77.43.99↔	Biopsia del radio e dell'ulna, altro
39.90.31↔	Inserzione di bare stent(s) extralunghi (> 10 cm) in vasi non cardiaci	78.13.10↔	Riduzione chiusa di frattura del radio distale con fissatore esterno
39.90.32↔	Inserzione di stent(s) ricoperti extralunghi (> 10 cm) in vasi non cardiaci	78.13.11↔	Riduzione chiusa di altra frattura del radio con fissatore esterno
39.90.39↔	Inserzione di stent(s) extralunghi (> 10 cm) in vasi non cardiaci, altro	78.13.12↔	Riduzione aperta di frattura del radio distale con fissatore esterno
39.90.99↔	Inserzione di stent(s) di vasi periferici senza liberazione di sostanza medicamentosa, altro	78.13.13↔	Riduzione aperta di altra frattura del radio con fissatore esterno
39.99.10↔	Aortopessia	78.13.20↔	Riduzione chiusa di frattura dell'ulna con fissatore esterno
39.99.20↔	Interventi per anomalie vascolari congenite, NAS	78.13.99↔	Applicazione di fissatore esterno del radio e dell'ulna (Incl. Riduzione di frattura), altro
39.99.22↔	Interventi per anomalie congenite dell'arteria o vena polmonare o per arteria lusoria	78.14.10↔	Riduzione chiusa di frattura di carpo e metacarpo con fissatore esterno
39.99.23↔	Interventi per anomalie congenite della vena cava	78.14.11↔	Riduzione aperta di frattura di carpo e metacarpo con fissatore esterno
39.99.24↔	Interventi per unifocalizzazione di vasi collaterali congeniti	78.14.99↔	Applicazione di fissatore esterno di carpo e metacarpo (Incl. Riduzione di frattura), altro
39.99.30↔	Intervento di occlusione mediante catetere del dotto arterioso di Botallo, NAS	78.19.10↔	Riduzione chiusa di frattura di falangi delle mani con fissatore esterno
39.99.31↔	Intervento di occlusione mediante catetere del dotto arterioso di Botallo, con spirale (coil)	78.19.11↔	Riduzione aperta di frattura di falangi delle mani con fissatore esterno
39.99.32↔	Intervento di occlusione mediante catetere del dotto arterioso di Botallo, con Amplatzer duct occluder	78.19.90↔	Riduzione chiusa di frattura di altre ossa specificate con fissatore esterno
39.99.38↔	Intervento di occlusione mediante catetere del dotto arterioso di Botallo, altro	78.19.91↔	Riduzione aperta di frattura di altre ossa specificate con fissatore esterno
39.99.39↔	Interventi per altre anomalie vascolari congenite	78.19.99↔	Applicazione di fissatore esterno di altre ossa specificate, escluse quelle facciali (Incl. Riduzione di frattura), altro
40.22.00↔	Asportazione di linfonodo mammario interno, NAS	78.52.00↔	Fissazione interna dell'omero senza riduzione di frattura, NAS
40.22.10↔	Asportazione di linfonodo mammario interno, per via toracoscopica	78.52.10↔	Revisione senza sostituzione di materiale di osteosintesi dell'omero
40.22.20↔	Asportazione di linfonodo mammario interno, chirurgica a cielo aperto	78.52.99↔	Fissazione interna dell'omero senza riduzione di frattura, altro
40.22.99↔	Asportazione di linfonodo mammario interno, altro	78.53.00↔	Fissazione interna del radio e dell'ulna senza riduzione di frattura, NAS
40.29.10↔	Asportazione di linfonodo mediastinico, NAS	78.53.10↔	Revisione senza sostituzione di materiale di osteosintesi del radio
40.29.11↔	Asportazione di linfonodo mediastinico, chirurgica a cielo aperto	78.53.20↔	Revisione senza sostituzione di materiale di osteosintesi dell'ulna
40.29.12↔	Asportazione di linfonodo mediastinico, per via toracoscopica	78.53.99↔	Fissazione interna del radio e dell'ulna senza riduzione di frattura, altro
40.29.19↔	Asportazione di linfonodo mediastinico, altro	78.54.00↔	Fissazione interna di carpo e metacarpo senza riduzione di frattura, NAS
40.29.20↔	Asportazione di linfonodo para-aortico	78.54.10↔	Revisione senza sostituzione di materiale di osteosintesi di carpo e metacarpo
40.29.30↔	Asportazione di linfonodo iliaco	78.54.99↔	Fissazione interna di carpo e metacarpo senza riduzione di frattura, altro
40.29.70↔	Asportazione di linfangioma o di igroma cistico	78.60.05↔	Rimozione di dispositivo impiantato, in sede non specificata, Rimozione di sostituto osseo (parziale)
40.29.80↔	Asportazione di più stazioni linfonodali addominali (con biopsia epatica), NAS	78.60.08↔	Rimozione di sistema interno di allungamento o trasporto osseo (motorizzato / non motorizzato), in sede non specificata
40.29.81↔	Asportazione di più stazioni linfonodali addominali (con biopsia epatica), chirurgica a cielo aperto [laparotomia di staging]	78.63.01↔	Rimozione di dispositivo impiantato da radio e ulna: filo (endomidollare), vite, cerchiaggio dinamico, placca (con stabilità angolare), placca angolata / condilare, chiodo endomidollare, chiodo di bloccaggio, chiodo di trafilazione, fissatore esterno, fissatore circolare, staffe (di Blount)
40.29.82↔	Asportazione di più stazioni linfonodali addominali (con biopsia epatica), per via laparoscopica [laparoscopia di staging]	78.63.05↔	Rimozione di dispositivo impiantato da radio e ulna, Rimozione di sostituto osseo (parziale) da radio e ulna
40.29.89↔	Asportazione di più stazioni linfonodali addominali (con biopsia epatica), altro		
40.29.99↔	Asportazione semplice di altre strutture linfatiche, altro		
77.09.00↔	Sequestrectomia di altre ossa specificate, escluse quelle facciali, NAS		
77.09.10↔	Sequestrectomia di falangi delle mani, senza impianto di sistema di somministrazione farmacologica		
77.09.11↔	Sequestrectomia di falangi delle mani, con impianto di sistema di somministrazione farmacologica		
77.09.20↔	Sequestrectomia della colonna vertebrale, senza impianto di sistema di somministrazione farmacologica		

78.63.08↔	Rimozione di dispositivo impiantato da radio e ulna (prossimale / corpo / distale): altro materiale di osteosintesi	81.96.26↔	Altra riparazione articolare, Polso, Innesto di cartilagine e impianto di colture tissutali prodotte in vitro, chirurgico a cielo aperto
78.64.01↔	Rimozione di dispositivo impiantato da carpo e metacarpo: filo (endomidollare), vite, cerchiaggio dinamico, placca (con stabilità angolare), fissatore esterno, fissatore circolare, staffe (di Blount)	81.96.29↔	Altra riparazione articolare, Polso, altro
78.64.05↔	Rimozione di dispositivo impiantato da carpo e metacarpo, Rimozione di sostituto osseo (parziale) da carpo e metacarpo	81.96.2a↔	Altra riparazione articolare, Polso, Perforazione subcondrale, per via artroscopica
78.64.08↔	Rimozione di dispositivo impiantato da carpo e metacarpo: altro materiale di osteosintesi	81.96.2b↔	Altra riparazione articolare, Polso, Perforazione subcondrale, chirurgica a cielo aperto
78.90↔	Inserzione di stimolatore di crescita ossea, sede non specificata	81.96.2c↔	Altra riparazione articolare, Polso, Perforazione subcondrale con inserzione di impianto acellulare, per via artroscopica
78.91↔	Inserzione di stimolatore di crescita ossea su clavicola, coste e sterno	81.96.80↔	Altra riparazione di altra articolazione specificata, NAS
78.94↔	Inserzione di stimolatore di crescita ossea su carpo e metacarpo	81.96.81↔	Altra riparazione di altra articolazione specificata, Rifissazione di frammento osteocondrale, per via artroscopica
78.97↔	Inserzione di stimolatore di crescita ossea sulla tibia e fibula	81.96.82↔	Altra riparazione di altra articolazione specificata, Rifissazione di frammento osteocondrale, chirurgica a cielo aperto
78.99↔	Inserzione di stimolatore di crescita ossea su altre ossa specificate, escluse quelle facciali	81.96.85↔	Altra riparazione di altra articolazione specificata, Innesto di cartilagine e impianto di colture tissutali prodotte in vitro, per via artroscopica
80.00↔	Artrotomia per rimozione di protesi, sede non specificata	81.96.86↔	Altra riparazione di altra articolazione specificata, Innesto di cartilagine e impianto di colture tissutali prodotte in vitro, chirurgico a cielo aperto
80.03↔	Artrotomia per rimozione di protesi del polso	81.96.89↔	Altra riparazione di altra articolazione specificata, altro
80.04.00↔	Artrotomia per rimozione di protesi della mano e delle dita della mano, NAS	81.96.8a↔	Altra riparazione di altra articolazione specificata, Perforazione subcondrale, per via artroscopica
80.04.10↔	Artrotomia per rimozione di protesi della mano e delle dita della mano, Rimozione di endoprotesi dell'articolazione della base del pollice	81.96.8b↔	Altra riparazione di altra articolazione specificata, Perforazione subcondrale, chirurgica a cielo aperto
80.04.11↔	Artrotomia per rimozione di protesi della mano e delle dita della mano, Rimozione di altra endoprotesi delle articolazioni delle dita della mano	81.96.8c↔	Altra riparazione di altra articolazione specificata, Perforazione subcondrale con inserzione di impianto acellulare, per via artroscopica
80.04.99↔	Artrotomia per rimozione di protesi della mano e delle dita della mano, altro	81.96.90↔	Altri interventi di riparazione e plastica articolare, NAS
80.09↔	Artrotomia per rimozione di protesi da altra sede specificata	81.96.91↔	Altri interventi di riparazione e plastica articolare, Sutura di capsula o legamento collaterale
80.24↔	Artroscopia della mano e delle dita della mano	81.96.92↔	Altri interventi di riparazione e plastica articolare, Rifissazione dell'apparato capsulo-legamentoso di altre articolazioni
80.33.00↔	Biopsia delle strutture articolari del polso, NAS	81.96.95↔	Altri interventi di riparazione e plastica articolare, Impianto di endoprotesi in articolazioni dell'estremità superiore, altro
80.33.20↔	Biopsia artroscopica delle strutture articolari del polso	81.96.96↔	Altri interventi di riparazione e plastica articolare, Inserzione di distanziatori (es. dopo rimozione di endoprotesi)
80.33.30↔	Biopsia a cielo aperto delle strutture articolari del polso	81.96.97↔	Altri interventi di riparazione e plastica articolare, Intervento complesso di primo impianto/sostituzione di endoprotesi articolare associato a sostituzione di osso e/o a sostituzione di articolazioni adiacenti
80.33.99↔	Biopsia delle strutture articolari del polso, altro	81.96.98↔	Altri interventi di riparazione e plastica articolare, Artroplastica di resezione del polso
80.34.00↔	Biopsia delle strutture articolari della mano e delle dita della mano, NAS	81.96.99↔	Altra riparazione articolare, altro
80.34.20↔	Biopsia artroscopica delle strutture articolari della mano e delle dita della mano	81.96.9b↔	Altri interventi di riparazione e plastica articolare, altri interventi di plastica articolare
80.34.30↔	Biopsia a cielo aperto delle strutture articolari della mano e delle dita della mano	81.97.14↔	Revisione e sostituzione di protesi del capitello radiale
80.34.99↔	Biopsia delle strutture articolari della mano e delle dita della mano, altro	81.97.15↔	Revisione e sostituzione di endoprotesi del polso
80.83.00↔	Altra asportazione o distruzione locale di lesione dell'articolazione del polso, NAS	81.97.16↔	Revisione e sostituzione di endoprotesi dell'articolazione della base del pollice
80.83.10↔	Asportazione o distruzione locale di lesione dell'articolazione del polso per via artroscopica	81.97.17↔	Revisione e sostituzione di altra endoprotesi delle articolazioni delle dita delle mani
80.83.11↔	Sbrigliamento dell'articolazione del polso	82.03↔	Borsotomia della mano
80.83.12↔	Asportazione di cisti dell'articolazione del polso	82.31↔	Borsectomia della mano
80.83.99↔	Altra asportazione o distruzione locale di lesione dell'articolazione del polso, altro	82.32↔	Asportazione di tendini della mano per innesto
80.93.00↔	Altra asportazione dell'articolazione del polso, NAS	82.34↔	Asportazione di muscolo o fasce della mano per innesto
80.93.10↔	Asportazione artroscopica dell'articolazione del polso	82.51↔	Avanzamento di tendini della mano
80.93.11↔	Prelievo di cartilagine per innesto dall'articolazione del polso	83.43.00↔	Asportazione di muscoli o fasce per innesto, NAS
80.93.12↔	Resezione del disco triangolare dell'articolazione del polso	83.43.10↔	Prelievo di lembo miocutaneo per innesto
80.93.99↔	Altra asportazione dell'articolazione del polso, altro	83.43.11↔	Prelievo di lembo osteomicocutaneo o osteofasciocutaneo per innesto
81.79↔	Altra riparazione della mano, delle dita e del polso	83.43.12↔	Prelievo di altro lembo da muscolo o fascia con anastomosi microvascolare
81.85.31↔	Altra riparazione del gomito, Protesi del capitello radiale	83.43.99↔	Asportazione di muscoli o fasce per innesto, altro
81.93.00↔	Sutura della capsula o dei legamenti dell'arto superiore, NAS	83.61.10↔	Sutura di guaina tendinea, Testa e collo
81.93.10↔	Sutura dell'apparato legamentoso della clavicola	83.71.00↔	Avanzamento di tendini, NAS
81.93.20↔	Sutura dell'anello fibroso radio-ulnare	83.71.10↔	Avanzamento di tendini, Testa e collo
81.93.21↔	Sutura dell'apparato legamentoso radio-ulnare distale	83.71.11↔	Avanzamento di tendini, Spalla e ascella
81.93.30↔	Sutura della capsula o dei legamenti dell'arto superiore, carpo e metacarpo	83.71.12↔	Avanzamento di tendini, Braccio e gomito
81.93.99↔	Sutura della capsula o dei legamenti dell'arto superiore, altro	83.71.13↔	Avanzamento di tendini, Avambraccio
81.96.00↔	Altra riparazione articolare, NAS	83.71.14↔	Avanzamento di tendini, Parete toracica, addome e dorso
81.96.20↔	Altra riparazione articolare, Polso, NAS		
81.96.21↔	Altra riparazione articolare, Polso, Rifissazione di frammento osteocondrale, per via artroscopica		
81.96.22↔	Altra riparazione articolare, Polso, Rifissazione di frammento osteocondrale, chirurgica a cielo aperto		
81.96.25↔	Altra riparazione articolare, Polso, Innesto di cartilagine e impianto di colture tissutali prodotte in vitro, per via artroscopica		

83.71.15↔	Avanzamento di tendini, Regione inguinale e genitale e natiche	83.82.39↔	Innesto di lembo osteomiocutaneo o osteofasciocutaneo, Altra localizzazione
83.71.16↔	Avanzamento di tendini, Estremità inferiore	83.82.40↔	Innesto di altro lembo con anastomosi microvascolare da muscolo o fascia, Testa e collo
83.71.19↔	Avanzamento di tendini, Altra localizzazione	83.82.41↔	Innesto di altro lembo con anastomosi microvascolare da muscolo o fascia, Spalla e ascella
83.71.99↔	Avanzamento di tendini, altro	83.82.42↔	Innesto di altro lembo con anastomosi microvascolare da muscolo o fascia, Braccio e gomito
83.75.00↔	Trasferimento o trapianto di tendini, NAS	83.82.43↔	Innesto di altro lembo con anastomosi microvascolare da muscolo o fascia, Avambraccio
83.75.10↔	Trasferimento o trapianto di tendini, Testa e collo	83.82.44↔	Innesto di altro lembo con anastomosi microvascolare da muscolo o fascia, Parete toracica, addome e dorso
83.75.11↔	Trasferimento o trapianto di tendini, Spalla e ascella	83.82.45↔	Innesto di altro lembo con anastomosi microvascolare da muscolo o fascia, Regione inguinale e genitale e natiche
83.75.12↔	Trasferimento o trapianto di tendini, Braccio e gomito	83.82.46↔	Innesto di altro lembo con anastomosi microvascolare da muscolo o fascia, Estremità inferiore
83.75.13↔	Trasferimento o trapianto di tendini, Avambraccio	83.82.47↔	Innesto di altro lembo con anastomosi microvascolare da muscolo o fascia, Altra localizzazione
83.75.14↔	Trasferimento o trapianto di tendini, Parete toracica, addome e dorso	83.82.99↔	Innesto di muscoli o fasce, altro
83.75.15↔	Trasferimento o trapianto di tendini, Regione inguinale e genitale e natiche	84.3x.00↔	Revisione del moncone di amputazione, NAS
83.75.16↔	Trasferimento o trapianto di tendini, Estremità inferiore	84.3x.10↔	Revisione del moncone di amputazione, Regione della spalla e del braccio
83.75.19↔	Trasferimento o trapianto di tendini, Altra localizzazione	84.3x.11↔	Revisione del moncone di amputazione, Regione dell'avambraccio
83.75.99↔	Trasferimento o trapianto di tendini, altro	84.3x.12↔	Revisione del moncone di amputazione, Regione della mano
83.76.00↔	Altra trasposizione di tendini, NAS	84.3x.13↔	Revisione del moncone di amputazione, Estremità inferiore
83.76.10↔	Altra trasposizione di tendini, Testa e collo	84.3x.19↔	Revisione del moncone di amputazione, Altra localizzazione
83.76.11↔	Altra trasposizione di tendini, Spalla e ascella	84.3x.99↔	Revisione del moncone di amputazione, altro
83.76.12↔	Altra trasposizione di tendini, Braccio e gomito	84.53.00↔	Impianto di dispositivo interno di allungamento di ossa degli arti con trazione cinetica, NAS
83.76.13↔	Altra trasposizione di tendini, Avambraccio	84.53.10↔	Impianto di sistema interno di allungamento o trasporto di ossa non motorizzato
83.76.14↔	Altra trasposizione di tendini, Parete toracica e dorso	84.53.11↔	Impianto di sistema interno di allungamento o trasporto di ossa motorizzato
83.76.15↔	Altra trasposizione di tendini, Regione inguinale e genitale e natiche	84.53.99↔	Impianto di dispositivo interno di allungamento di ossa degli arti con trazione cinetica, altro
83.76.16↔	Altra trasposizione di tendini, Estremità inferiore	84.54↔	Impianto di altro dispositivo interno di allungamento di ossa degli arti
83.76.19↔	Altra trasposizione di tendini, Altra localizzazione	86.7e.21↔	Revisione di plastica con lembo regionale pedunculato, sul capo
83.76.99↔	Altra trasposizione di tendini, altro	86.7e.26↔	Revisione di plastica con lembo regionale pedunculato, sulla mano
83.81.00↔	Innesto tendineo, NAS	86.7e.2d↔	Revisione di plastica con lembo regionale pedunculato, sul piede
83.81.10↔	Innesto tendineo, Testa e collo	86.7e.2e↔	Revisione di plastica con lembo regionale pedunculato, in altra sede
83.81.11↔	Innesto tendineo, Spalla e ascella	86.7e.31↔	Revisione di plastica con lembo a distanza pedunculato, sul capo
83.81.12↔	Innesto tendineo, Braccio e gomito	86.7e.36↔	Revisione di plastica con lembo a distanza pedunculato, sulla mano
83.81.13↔	Innesto tendineo, Avambraccio	86.7e.3d↔	Revisione di plastica con lembo a distanza pedunculato, sul piede
83.81.14↔	Innesto tendineo, Parete toracica, addome e dorso	86.7e.3e↔	Revisione di plastica con lembo a distanza pedunculato, in altra sede
83.81.15↔	Innesto tendineo, Regione inguinale e genitale e natiche	86.7e.41↔	Revisione di plastica con lembo libero con anastomosi microvascolare, sul capo
83.81.16↔	Innesto tendineo, Estremità inferiore	86.7e.46↔	Revisione di plastica con lembo libero con anastomosi microvascolare, sulla mano
83.81.19↔	Innesto tendineo, Altra localizzazione	86.7e.4d↔	Revisione di plastica con lembo libero con anastomosi microvascolare, sul piede
83.81.99↔	Innesto tendineo, altro	86.7e.4e↔	Revisione di plastica con lembo libero con anastomosi microvascolare, in altra sede
83.82.10↔	Innesto di fascia, Testa e collo	86.83.00↔	Intervento di plastica riduttiva e liposuzione, NAS
83.82.11↔	Innesto di fascia, Spalla e ascella	86.83.09↔	Intervento di plastica riduttiva e liposuzione, altro
83.82.12↔	Innesto di fascia, Braccio e gomito	86.83.11↔	Intervento di plastica riduttiva su capo e collo
83.82.13↔	Innesto di fascia, Avambraccio	86.83.12↔	Intervento di plastica riduttiva su spalla e braccio
83.82.14↔	Innesto di fascia, Parete toracica, addome e dorso	86.83.13↔	Intervento di plastica riduttiva sull'avambraccio
83.82.15↔	Innesto di fascia, Regione inguinale e genitale e natiche	86.83.14↔	Intervento di plastica riduttiva sulla mano
83.82.16↔	Innesto di fascia, Estremità inferiore	86.83.1a↔	Intervento di plastica riduttiva sull'addome
83.82.19↔	Innesto di fascia, Altra localizzazione	86.83.1b↔	Intervento di plastica riduttiva su schiena o fianchi
83.82.20↔	Innesto di lembo muscolare o fasciale locale, Testa e collo	86.83.1c↔	Intervento di plastica riduttiva sincrono su addome, fianchi nonché schiena
83.82.21↔	Innesto di lembo muscolare o fasciale locale, Spalla e ascella	86.83.1d↔	Intervento di plastica riduttiva sulla regione inguinale e genitale
83.82.22↔	Innesto di lembo muscolare o fasciale locale, Braccio e gomito		
83.82.23↔	Innesto di lembo muscolare o fasciale locale, Avambraccio		
83.82.24↔	Innesto di lembo muscolare o fasciale locale, Parete toracica, addome e dorso		
83.82.25↔	Innesto di lembo muscolare o fasciale locale, Regione inguinale e genitale e natiche		
83.82.26↔	Innesto di lembo muscolare o fasciale locale, Estremità inferiore		
83.82.29↔	Innesto di lembo muscolare o fasciale locale, Altra localizzazione		
83.82.30↔	Innesto di lembo osteomiocutaneo o osteofasciocutaneo, Testa e collo		
83.82.31↔	Innesto di lembo osteomiocutaneo o osteofasciocutaneo, Spalla e ascella		
83.82.32↔	Innesto di lembo osteomiocutaneo o osteofasciocutaneo, Braccio e gomito		
83.82.33↔	Innesto di lembo osteomiocutaneo o osteofasciocutaneo, Avambraccio		
83.82.34↔	Innesto di lembo osteomiocutaneo o osteofasciocutaneo, Parete toracica, addome e dorso		
83.82.35↔	Innesto di lembo osteomiocutaneo o osteofasciocutaneo, Regione inguinale e genitale e natiche		
83.82.36↔	Innesto di lembo osteomiocutaneo o osteofasciocutaneo, Estremità inferiore		

86.83.1e↔	Intervento di plastica riduttiva sulle natiche	92.28.21↔	Somministrazione parenterale di iodio-131-MIBG (metaiodobenzilguanidina)
86.83.1f↔	Intervento di plastica riduttiva sulla coscia	92.28.22↔	Radioimmunoterapia con iodio-131 [I-131] tositumomab, parenterale
86.83.1g↔	Intervento di plastica riduttiva su gamba e piede	92.28.23↔	Radioimmunoterapia con altri anticorpi, parenterale
86.83.21↔	Aspirazione di tessuto adiposo	92.28.31↔	Radio-chemioembolizzazione endovascolare selettiva con I-131-Lipiodol
86.83.22↔	Liposuzione per trapianto	92.28.32↔	Terapia endovascolare selettiva con radionuclidi (SIRT) mediante embolizzazione con microsferi marcate con ittrio-90
86.91↔	Asportazione di cute per innesto	92.28.33↔	Brachiterapia endovascolare con renio-188
92.27.00↔	Impianto o inserzione di elementi radioattivi (brachiterapia con radionuclidi chiusi), superficie corporea, altra o NAS sede di applicazione	92.28.99↔	Iniezione, instillazione o somministrazione per via orale di radioisotopi, altro
92.27.10↔	Impianto o inserzione di elementi radioattivi (brachiterapia con radionuclidi chiusi), organi sessuali femminili, NAS	92.29.11↔	Brachiterapia interstiziale con impianto di emettitori rimovibili monoplanari, basso rateo di dose
92.27.11↔	Impianto o inserzione di elementi radioattivi (brachiterapia con radionuclidi chiusi), in sede intrauterina	92.29.12↔	Brachiterapia interstiziale con impianto di emettitori rimovibili monoplanari, rateo di dose pulsata (pulsed dose rate)
92.27.12↔	Impianto o inserzione di elementi radioattivi (brachiterapia con radionuclidi chiusi), in sede combinata intrauterina e intravaginale	92.29.13↔	Brachiterapia interstiziale con impianto di emettitori rimovibili monoplanari, alto rateo di dose
92.27.13↔	Impianto o inserzione di elementi radioattivi (brachiterapia con radionuclidi chiusi), in sede combinata intrauterina e intravaginale	92.29.19↔	Brachiterapia interstiziale con impianto di emettitori rimovibili monoplanari, altro
92.27.21↔	Impianto o inserzione di elementi radioattivi (brachiterapia con radionuclidi chiusi), superficie corporea	92.29.21↔	Brachiterapia interstiziale con impianto volumetrico di emettitori rimovibili multiplanari, basso rateo di dose
92.27.22↔	Impianto o inserzione di elementi radioattivi (brachiterapia con radionuclidi chiusi), in sede intracavitaria	92.29.22↔	Brachiterapia interstiziale con impianto volumetrico di emettitori rimovibili multiplanari, rateo di dose pulsata (pulsed dose rate)
92.27.23↔	Impianto o inserzione di elementi radioattivi (brachiterapia con radionuclidi chiusi), in sede endoluminale	92.29.23↔	Brachiterapia interstiziale con impianto volumetrico di emettitori rimovibili multiplanari, alto rateo di dose
92.27.30↔	Impianto o inserzione di elementi radioattivi (brachiterapia con radionuclidi chiusi), vasi NAS	92.29.24↔	Brachiterapia con impianto di emettitori rimovibili multiplanari, alto rateo di dose, intraoperatoria
92.27.31↔	Impianto o inserzione di elementi radioattivi (brachiterapia con radionuclidi chiusi), arterie coronarie	92.29.29↔	Brachiterapia interstiziale con impianto volumetrico di emettitori rimovibili multiplanari, altro
92.27.39↔	Impianto o inserzione di elementi radioattivi (brachiterapia con radionuclidi chiusi), altri vasi	92.29.31↔	Brachiterapia interstiziale con impianto di emettitori permanenti, fino a 10 sorgenti
92.27.40↔	Impianto o inserzione di elementi radioattivi (brachiterapia con radionuclidi chiusi), intraoperatoria	92.29.32↔	Brachiterapia interstiziale con impianto di emettitori permanenti, da 11 a 15 sorgenti
92.27.70↔	Moulage radioattivi, NAS	92.29.33↔	Brachiterapia interstiziale con impianto di emettitori permanenti, da 16 a 20 sorgenti
92.27.71↔	Moulage radioattivi: costruzione e applicazione di moulage radioattivi superficiali	92.29.34↔	Brachiterapia interstiziale con impianto di emettitori permanenti, da 21 a 25 sorgenti
92.27.72↔	Moulage radioattivi: costruzione e applicazione di applicatori non impiegati sulla superficie corporea	92.29.35↔	Brachiterapia interstiziale con impianto di emettitori permanenti, da 26 a 30 sorgenti
92.27.73↔	Moulage radioattivi: costruzione e applicazione di applicatori oculari	92.29.36↔	Brachiterapia interstiziale con impianto di emettitori permanenti, da 31 a 35 sorgenti
92.27.79↔	Moulage radioattivi, altro	92.29.37↔	Brachiterapia interstiziale con impianto di emettitori permanenti, da 36 a 40 sorgenti
92.28.00↔	Iniezione, instillazione o somministrazione per via orale di radioisotopi, NAS	92.29.38↔	Brachiterapia interstiziale con impianto di emettitori permanenti, da 41 a 45 sorgenti
92.28.01↔	Instillazione di radionuclidi aperti in articolazioni	92.29.39↔	Brachiterapia interstiziale con impianto di emettitori permanenti, da 46 a 50 sorgenti
92.28.02↔	Radioiodioterapia fino a 1,2 GBq I-131, senza somministrazione di tireotropina ricombinante (rh-TSH)	92.29.3a↔	Brachiterapia interstiziale con impianto di emettitori permanenti, da 51 a 55 sorgenti
92.28.03↔	Radioiodioterapia fino a 1,2 GBq I-131, con somministrazione di tireotropina ricombinante (rh-TSH)	92.29.3b↔	Brachiterapia interstiziale con impianto di emettitori permanenti, da 56 a 60 sorgenti
92.28.04↔	Radioiodioterapia da 1,2 a meno di 5 GBq I-131, senza somministrazione di tireotropina ricombinante (rh-TSH)	92.29.3c↔	Brachiterapia interstiziale con impianto di emettitori permanenti, da 61 a 65 sorgenti
92.28.05↔	Radioiodioterapia da 1,2 a meno di 5 GBq I-131, con somministrazione di tireotropina ricombinante (rh-TSH)	92.29.3d↔	Brachiterapia interstiziale con impianto di emettitori permanenti, da 66 a 70 sorgenti
92.28.06↔	Radioiodioterapia da 5 GBq I-131, senza somministrazione di tireotropina ricombinante (rh-TSH)	92.29.3e↔	Brachiterapia interstiziale con impianto di emettitori permanenti, da 71 sorgenti e più
92.28.07↔	Radioiodioterapia da 5 GBq I-131, con somministrazione di tireotropina ricombinante (rh-TSH)		
92.28.11↔	Terapia con radionuclidi aperti per metastasi ossee		
92.28.13↔	Terapia radiorecettoriale con analoghi della somatostatina DOTA-coniugati		
92.28.20↔	Radioimmunoterapia con 90Y ibritumomab tiuxetano, parenterale		

Procedura X05-4

86.2a.21†↔	Sbrigliamento chirurgico, di media estensione, sul capo	86.2a.31†↔	Sbrigliamento chirurgico, di grande estensione, sul capo
86.2a.26†↔	Sbrigliamento chirurgico, di media estensione, sulla mano	86.2a.36†↔	Sbrigliamento chirurgico, di grande estensione, sulla mano
86.2a.2d†↔	Sbrigliamento chirurgico, di media estensione, sul piede	86.2a.3d†↔	Sbrigliamento chirurgico, di grande estensione, sul piede
86.2a.2e†↔	Sbrigliamento chirurgico, di media estensione, in altra sede	86.2a.3e†↔	Sbrigliamento chirurgico, di grande estensione, in altra sede

Procedura X05-5

86.0b.11†↔	Impianto di sistema di somministrazione farmacologica nella cute e nel tessuto sottocutaneo
------------	---

Procedura X05-6

79.23↔	Riduzione aperta di frattura del carpo e metacarpo senza fissazione interna	82.19.00↔	Altra sezione di tessuto molle della mano, NAS
79.24↔	Riduzione aperta di frattura delle falangi della mano, senza fissazione interna	82.19.10↔	Altra sezione di tessuto molle della mano, Sezione di muscoli della mano
79.27.00↔	Riduzione aperta di frattura del tarso e metatarso, senza fissazione interna, NAS	82.19.99↔	Altra sezione di tessuto molle della mano, altro
79.27.10↔	Riduzione aperta di frattura di talo e calcagno, senza fissazione interna	82.21↔	Asportazione di lesione della fascia [o guaina] tendinea della mano
79.27.11↔	Riduzione aperta di frattura semplice di altre ossa tarsali e metatarsali, senza fissazione interna	82.22↔	Asportazione di lesione dei muscoli della mano
79.27.12↔	Riduzione aperta di frattura pluriframmentaria di altre ossa tarsali e metatarsali, senza fissazione interna	82.29↔	Asportazione di altre lesioni dei tessuti molli della mano
79.27.99↔	Riduzione aperta di frattura del tarso e metatarso, senza fissazione interna, altro	82.35.00↔	Altra fasciectomia della mano, NAS
79.29.00↔	Riduzione aperta di frattura di altre ossa specificate, escluse quelle facciali, senza fissazione interna, NAS	82.35.10↔	Fasciectomia del palmo della mano
79.29.99↔	Riduzione aperta di frattura di altre ossa specificate, escluse quelle facciali, senza fissazione interna, altro	82.35.11↔	Fasciectomia della mano e delle dita della mano con neurolisi
79.33.00↔	Riduzione aperta di frattura del carpo e metacarpo, con fissazione interna, NAS	82.35.12↔	Fasciectomia della mano e delle dita della mano con neurolisi e arteriolisi
79.33.10↔	Riduzione aperta di frattura del carpo e metacarpo, con fissazione interna con staffe (di Blount)	82.35.13↔	Fasciectomia della mano e delle dita della mano con artroliasi
79.33.19↔	Riduzione aperta di frattura del carpo e metacarpo, con altra fissazione interna	82.35.99↔	Altra fasciectomia della mano, altro
79.33.99↔	Riduzione aperta di frattura del carpo e metacarpo, con fissazione interna, altro	82.41↔	Sutura della fascia tendinea della mano
79.34↔	Riduzione aperta di frattura delle falangi della mano, con fissazione interna	82.42↔	Sutura differita dei tendini flessori della mano
80.84.00↔	Altra asportazione o distruzione locale di lesione dell'articolazione della mano e delle dita della mano, NAS	82.43↔	Sutura differita di altri tendini della mano
80.84.10↔	Sbrigliamento di articolazioni del carpo	82.44↔	Altra sutura dei tendini flessori della mano
80.84.20↔	Sbrigliamento di altre articolazioni della mano e delle dita della mano	82.45↔	Altra sutura di altri tendini della mano
80.84.99↔	Altra asportazione o distruzione locale di lesione dell'articolazione della mano e delle dita della mano, altro	82.46.00↔	Sutura di muscoli o fasce della mano, NAS
81.93.00↔	Sutura della capsula o dei legamenti dell'arto superiore, NAS	82.46.10↔	Sutura di fascia della mano
81.93.10↔	Sutura dell'apparato legamentoso della clavicola	82.46.20↔	Sutura di muscolo della mano
81.93.20↔	Sutura dell'anello fibroso radio-ulnare	82.46.99↔	Sutura di muscoli o fasce della mano, altro
81.93.21↔	Sutura dell'apparato legamentoso radio-ulnare distale	82.51↔	Avanzamento di tendini della mano
81.93.30↔	Sutura della capsula o dei legamenti dell'arto superiore, carpo e metacarpo	82.52↔	Arretramento di tendini della mano
81.93.99↔	Sutura della capsula o dei legamenti dell'arto superiore, altro	82.53↔	Reinserzione di tendini della mano
82.02↔	Miotomia della mano	82.54↔	Reinserzione di muscoli della mano
82.04↔	Incisione e drenaggio dello spazio palmare o tenere	82.55↔	Altra modificazione di lunghezza di tendini e muscoli della mano
82.09.00↔	Altra incisione dei tessuti molli della mano, NAS	82.56↔	Altra trasferimento o trapianto di tendini della mano
82.09.10↔	Altra incisione dei tessuti molli della mano, Incisione di compartimento tendineo della mano	82.57.00↔	Altra trasposizione di tendini della mano, NAS
82.09.99↔	Altra incisione dei tessuti molli della mano, altro	82.57.10↔	Altra trasposizione di tendini della mano, Trasposizione di tendine flessore della mano
82.11.00↔	Tenotomia della mano, NAS	82.57.99↔	Altra trasposizione di tendini della mano, altro
82.11.10↔	Tenotomia della mano, Polso, percutanea	82.58↔	Altra trasferimento o trapianto di muscoli della mano
82.11.11↔	Tenotomia della mano, Dita della mano, percutanea	82.59↔	Altra trasposizione di muscoli della mano
82.11.20↔	Tenotomia della mano, chirurgica a cielo aperto	82.71↔	Ricostruzione di puleggia tendinea
82.11.99↔	Tenotomia della mano,	82.72.00↔	Intervento di plastica sulla mano con innesto di muscolo o fascia muscolare, NAS
82.12↔	Fasciotomia della mano	82.72.10↔	Intervento di plastica con innesto di muscolo o fascia, su un dito della mano
		82.72.11↔	Intervento di plastica con innesto di muscolo o fascia, su altre parti della mano
		82.72.99↔	Intervento di plastica sulla mano con innesto di muscolo o fascia muscolare, altro
		82.79↔	Intervento di plastica sulla mano con altro innesto o impianto
		82.85↔	Altra tenodesi della mano
		82.86.00↔	Altra tenoplastica della mano, NAS
		82.86.10↔	Tenoplastica di tendini flessori della mano
		82.86.11↔	Creazione di un letto per l'innesto di tendini nella mano
		82.86.12↔	Revisione senza sostituzione di innesto tendineo della mano
		82.86.13↔	Sostituzione di innesto tendineo della mano
		82.86.99↔	Altra tenoplastica della mano, altro

ADRG X06**Altri interventi per altri traumatismi**

Almeno una Procedura nella tabella X06-1

DRG X06A**Altri interventi per altri traumatismi con CC estremamente gravi**

PCCL > 3

DRG X06B**Altri interventi per altri traumatismi con CC gravi o con intervento complesso**

PCCL > 2 o Procedure OR- complesse o Procedura nella tabella X06-2

DRG X06C

Altri interventi per altri traumatismi

Procedura X06-1

00.55.00↔	Inserzione di stent(s) di vasi periferici con liberazione di sostanza medicamentosa, NAS	01.24.34↔	Approccio alla base del cranio, transfenoidale
00.55.11↔	Inserzione di stent(s) di vasi periferici con liberazione di sostanza medicamentosa, stent drug eluting extralunghi (>10 cm)	01.24.35↔	Approccio alla base del cranio, transtmoidale
00.55.99↔	Inserzione di stent(s) di vasi periferici con liberazione di sostanza medicamentosa, altro	01.24.36↔	Approccio alla base del cranio, transmastoideo
00.63↔	Inserzione percutanea di stent(s) dell'arteria carotide	01.24.37↔	Approccio alla base del cranio, translabirintico
00.64↔	Inserzione percutanea di stent(s) di altre arterie precerebrali (extracraniche)	01.24.38↔	Approccio alla base del cranio, transpiramidale
00.65.00↔	Inserzione percutanea di altro(i) stent vascolare(i) intracranico(i), NAS	01.24.39↔	Approccio alla base del cranio, altro
00.65.11↔	Inserzione percutanea transluminale di microstent(s) vascolari intracranici	01.24.3a↔	Approccio alla base del cranio, transcondilico
00.65.99↔	Inserzione percutanea di altro(i) stent vascolare(i) intracranico(i), altro	01.24.3b↔	Approccio alla base del cranio, transorbitale
00.67.00↔	Inserzione percutanea di stent vascolare(i) centrale(i), NAS	01.24.3c↔	Approccio alla base del cranio, con osteotomia tipo Le Fort I
00.67.10↔	Inserzione percutanea di stent vascolare(i) nella vena cava	01.24.3d↔	Approccio alla base del cranio, transnasale-transcribriforme
00.67.20↔	Inserzione percutanea di stent vascolare(i) nella vena porta	01.24.3e↔	Approccio alla base del cranio, transnasale-transclivale
00.67.99↔	Inserzione percutanea di stent vascolare(i) centrale(i), altro	01.24.3f↔	Approccio alla base del cranio, transorale-transclivale
01.12.00↔	Biopsia mediante craniotomia (a cielo aperto) delle meningi cerebrali, NAS	01.24.3g↔	Approccio alla base del cranio, transnasale-transperigoideo
01.12.10↔	Biopsia stereotassica mediante craniotomia (a cielo aperto) delle meningi cerebrali	01.24.99↔	Altra craniotomia, altro
01.12.99↔	Biopsia mediante craniotomia (a cielo aperto) delle meningi cerebrali, altro	01.25.00↔	Altra craniectomia, NAS
01.14.00↔	Biopsia a cielo aperto del cervello, NAS	01.25.10↔	Altra craniectomia con decompressione
01.14.10↔	Biopsia stereotassica a cielo aperto del cervello	01.25.11↔	Altra craniectomia per evacuazione di ematoma epidurale
01.14.99↔	Biopsia a cielo aperto del cervello, altro	01.25.12↔	Altra craniectomia per evacuazione di empiema epidurale
01.15↔	Biopsia del cranio	01.25.13↔	Altra craniectomia per rimozione di corpo estraneo dalle ossa del cranio o dallo spazio epidurale
01.21↔	Incisione e drenaggio dei seni cranici	01.25.14↔	Altra craniectomia, Inserzione di materiale alloplastico o di sistema di somministrazione farmacologica nelle ossa del cranio o nello spazio epidurale
01.23.00↔	Riapertura di pregressa craniotomia, NAS	01.25.19↔	Altra craniectomia, per drenaggio di liquido epidurale o per altri motivi
01.23.10↔	Riapertura di pregressa craniotomia con inserzione di drenaggio	01.25.20↔	Altra craniectomia, Nuova craniectomia con inserzione di drenaggio
01.23.20↔	Riapertura di pregressa craniotomia con rimozione di materiale alloplastico o di sistema di somministrazione farmacologica dalle ossa del cranio	01.25.21↔	Altra craniectomia, Nuova craniectomia per rimozione di materiale alloplastico o di sistema di somministrazione farmacologica dalle ossa del cranio o dallo spazio epidurale
01.23.21↔	Riapertura di pregressa craniotomia con rimozione di materiale alloplastico o di sistema di somministrazione farmacologica dallo spazio epidurale	01.25.99↔	Altra craniectomia, altro
01.23.29↔	Riapertura di pregressa craniotomia con rimozione di altro materiale	01.31.00↔	Incisione delle meningi cerebrali, NAS
01.23.99↔	Riapertura di pregressa craniotomia, altro	01.31.10↔	Incisione delle meningi cerebrali per evacuazione di ematoma (igroma) subdurale
01.24.00↔	Altra craniotomia, NAS	01.31.11↔	Incisione delle meningi cerebrali per evacuazione di empiema subdurale
01.24.10↔	Altra craniotomia con decompressione	01.31.20↔	Incisione delle meningi cerebrali per drenaggio di liquido subdurale e subaracnoideo
01.24.11↔	Altra craniotomia per evacuazione di ematoma epidurale	01.31.99↔	Incisione delle meningi cerebrali, altro
01.24.12↔	Altra craniotomia per evacuazione di empiema epidurale	01.32.00↔	Lobotomia e trattotomia, NAS
01.24.13↔	Altra craniotomia, Inserzione di materiale alloplastico o di sistema di somministrazione farmacologica nelle ossa del cranio o nello spazio epidurale	01.32.10↔	Lobotomia e trattotomia, Cingolotomia
01.24.14↔	Altra craniotomia, rimozione di materiale alloplastico o di sistema di somministrazione farmacologica dalle ossa del cranio o dallo spazio epidurale	01.32.11↔	Lobotomia e trattotomia, Transezione subpiale
01.24.15↔	Altra craniotomia, Rimozione di corpo estraneo dalle ossa del cranio o dallo spazio epidurale	01.32.12↔	Lobotomia e trattotomia, Lobotomie multiple
01.24.16↔	Altra craniotomia, altro drenaggio di liquido epidurale o per altri motivi	01.32.20↔	Lobotomia e trattotomia, Interruzione stereotassica di sistemi di vie encefaliche
01.24.20↔	Craniotomia della calotta quale approccio chirurgico, NAS	01.32.99↔	Lobotomia e trattotomia, altro
01.24.21↔	Trapanazione della calotta quale approccio chirurgico	01.39.00↔	Altre incisioni cerebrali, NAS
01.24.22↔	Apertura del cranio guidata da stereotassi attraverso la calotta quale approccio chirurgico	01.39.10↔	Altre incisioni cerebrali per evacuazione di ematoma intracerebrale
01.24.29↔	Craniotomia della calotta quale approccio chirurgico, altro	01.39.11↔	Altre incisioni cerebrali per evacuazione di ascesso intracerebrale
01.24.30↔	Approccio alla base del cranio, NAS	01.39.19↔	Altre incisioni cerebrali, evacuazione di altro liquido intracerebrale
01.24.31↔	Approccio alla base del cranio, transorale	01.39.20↔	Altre incisioni cerebrali, Evacuazione stereotassica di ematoma intracranico
01.24.32↔	Approccio alla base del cranio, transorale con scissione del palato molle	01.39.21↔	Altre incisioni cerebrali, Evacuazione stereotassica di ascesso intracranico
01.24.33↔	Approccio alla base del cranio, transorale con apertura sia del palato molle che del palato duro	01.39.29↔	Altre incisioni cerebrali, Evacuazione stereotassica di altro liquido intracranico
		01.39.30↔	Altre incisioni cerebrali, Rimozione di corpo estraneo intracerebrale
		01.39.40↔	Inserzione di drenaggio esterno nel sistema liquorale (es. ventricolare, cisternale, subdurale)
		01.39.41↔	Inserzione di serbatoio nel sistema liquorale (es. ventricolare, cisternale, subdurale)

01.39.42↔	Rimozione di serbatoio dal sistema liquorale (es. ventricolare, cisternale, subdurale)	02.06.30↔	Riparazione di neurocranio e splanocranio o del solo splanocranio, con impianto semplice (cemento osseo, materiale alloplastico)
01.39.50↔	Rimozione di impianto intracranico	02.06.99↔	Altri tipi di osteoplastica del cranio (cranioplastica), altro
01.39.99↔	Altre incisioni cerebrali, altro	02.07↔	Rimozione di placca del cranio
01.41↔	Interventi sul talamo	02.11↔	Sutura semplice della dura madre
01.42↔	Interventi sul globo pallido	02.12.00↔	Altra riparazione delle meningi cerebrali, NAS
01.51.00↔	Asportazione di lesione o di tessuto delle meningi cerebrali, NAS	02.12.10↔	Altra riparazione delle meningi cerebrali senza cranioplastica
01.51.10↔	Asportazione di tessuto tumorale dalle meningi cerebrali con isolamento di tessuto adiacente infiltrato	02.12.20↔	Altra riparazione delle meningi cerebrali con cranioplastica
01.51.99↔	Asportazione di lesione o di tessuto delle meningi cerebrali, altro	02.12.21↔	Altra duraplastica con cranioplastica della convessità
01.52.00↔	Emisferectomia, NAS	02.12.22↔	Altra duraplastica con cranioplastica del passaggio craniocervicale
01.52.10↔	Emisferectomia, tessuto tumorale intracerebrale di origine cerebrale	02.12.31↔	Duraplastica frontobasale con lembo peduncolato
01.52.11↔	Emisferectomia, tessuto tumorale intracerebrale di origine extracerebrale	02.12.99↔	Altra riparazione delle meningi cerebrali, altro
01.52.99↔	Emisferectomia, altro	02.13↔	Legatura dei vasi delle meningi
01.53.00↔	Lobectomia cerebrale, NAS	02.14↔	Plessectomia coroidea
01.53.10↔	Lobectomia cerebrale, tessuto tumorale intracerebrale di origine cerebrale	02.2↔	Ventricolostomia
01.53.11↔	Lobectomia cerebrale, tessuto tumorale intracerebrale di origine extracerebrale	02.31↔	Shunt fra ventricolo e strutture del capo e del collo
01.53.99↔	Lobectomia cerebrale, altro	02.32↔	Shunt fra ventricolo e sistema circolatorio
01.59.00↔	Altra asportazione o distruzione di lesione o di tessuto cerebrale, NAS	02.33↔	Shunt fra ventricolo e cavità toracica
01.59.10↔	Altra asportazione di tessuto tumorale intracerebrale di origine cerebrale	02.34↔	Shunt fra ventricolo, cavità addominale e i suoi organi
01.59.11↔	Altra asportazione di tessuto tumorale intracerebrale di origine extracerebrale	02.35↔	Shunt fra ventricolo ed apparato urinario
01.59.12↔	Altra asportazione o distruzione di lesione o di tessuto cerebrale, sbrigliamento di contusione cerebrale	02.39↔	Altri interventi per il drenaggio ventricolare
01.59.19↔	Altra asportazione o distruzione di lesione o di tessuto cerebrale, altro	02.41.00↔	Irrigazione ed esplorazione di shunt ventricolare, NAS
01.59.20↔	Altra distruzione di tessuto tumorale intracerebrale di origine cerebrale	02.41.10↔	Irrigazione ed esplorazione di shunt ventricolare, parte centrale
01.59.21↔	Altra distruzione di tessuto tumorale intracerebrale di origine extracerebrale	02.41.20↔	Irrigazione ed esplorazione di shunt ventricolare, parte periferica
01.59.29↔	Altra distruzione di lesione o di tessuto cerebrale, altro	02.41.99↔	Irrigazione ed esplorazione di shunt ventricolare, altro
01.59.99↔	Altra asportazione o distruzione di lesione o di tessuto cerebrale, altro	02.42.00↔	Sostituzione di shunt ventricolare, NAS
01.6x.10↔	Asportazione e distruzione di tessuto tumorale dalla base del cranio	02.42.10↔	Sostituzione di shunt ventricolare, parte centrale
01.6x.11↔	Asportazione e distruzione di tessuto tumorale dalla calotta	02.42.20↔	Sostituzione di shunt ventricolare, parte periferica
01.6x.20↔	Asportazione e distruzione di altro tessuto patologico dalla base del cranio	02.42.99↔	Sostituzione di shunt ventricolare, altro
01.6x.21↔	Asportazione e distruzione di altro tessuto patologico dalla calotta	02.43↔	Rimozione di shunt ventricolare
01.6x.22↔	Asportazione e distruzione di altro tessuto patologico dalla base del cranio e dalla calotta con meningi cerebrali	02.51.00↔	Sinangiosi, NAS
02.01↔	Apertura di suture del cranio	02.51.11↔	EDAS (encefalo-duro-arterio-sinangiosi)
02.02↔	Riposizionamento di frammenti di frattura affossata del cranio	02.51.12↔	EDS (encefalo-duro-sinangiosi), posa della dura madre invertita sulla corteccia cerebrale
02.03↔	Formazione di opercoli cranici	02.51.13↔	EDS (encefalo-duro-sinangiosi), posa di un'arteria e della dura madre invertita sulla corteccia cerebrale
02.04.00↔	Innesto osseo sul cranio, NAS	02.51.14↔	EMS (encefalo-mio-sinangiosi)
02.04.10↔	Innesto osseo sul cranio, calotta cranica	02.51.15↔	EGPS (encefalo-galea-periostio-sinangiosi)
02.04.99↔	Innesto osseo sul cranio, altro	02.51.99↔	Sinangiosi, altro
02.05.00↔	Inserzione di placca cranica, NAS	02.91↔	Separazione di aderenze corticali
02.05.10↔	Inserzione di impianto CAD nel neurocranio senza interessamento dello splanocranio, difetto semplice	02.92↔	Interventi riparativi sul cervello
02.05.11↔	Inserzione di impianto CAD nel neurocranio senza interessamento dello splanocranio, difetto maggiore o complesso	02.93.00↔	Interventi su o con elettrodo(i) di neurostimolatore intracranico, NAS
02.05.20↔	Inserzione di impianto CAD nel neurocranio con interessamento di orbita, regione temporale o seno frontale, fino a 2 regioni	02.93.09↔	Interventi su o con elettrodo(i) di neurostimolatore intracranico, altro
02.05.30↔	Inserzione di impianto CAD nel neurocranio con interessamento di più regioni dello splanocranio, da 3 regioni	02.93.30↔	Impianto o sostituzione di elettrodo(i) di neurostimolatore intracranico, NAS
02.05.41↔	Reinserzione di placca cranica autologa	02.93.31↔	Impianto o sostituzione di microelettrodi temporanei per derivazione e stimolazione uniloculare
02.05.99↔	Inserzione di placca cranica, altro	02.93.32↔	Impianto o sostituzione di microelettrodi temporanei per derivazione e stimolazione multiloculare
02.06.00↔	Altri tipi di osteoplastica del cranio, NAS	02.93.33↔	Impianto o sostituzione di microelettrodi permanenti per derivazione e stimolazione uniloculare
02.06.10↔	Cranioplastica fronto-orbitale per spostamento osseo	02.93.34↔	Impianto o sostituzione di microelettrodi permanenti per derivazione e stimolazione multiloculare
02.06.20↔	Riparazione del neurocranio senza interessamento dello splanocranio, con impianto semplice (cemento osseo, materiale alloplastico)	02.93.39↔	Impianto o sostituzione di elettrodo(i) di neurostimolatore intracranico, altro
		02.93.40↔	Revisione senza sostituzione di elettrodo(i) di neurostimolatore intracranico, NAS
		02.93.41↔	Revisione senza sostituzione di elettrodo(i) di neurostimolatore intracranico, stereotassica, sistema a elettrodo singolo permanente per la stimolazione permanente
		02.93.42↔	Revisione senza sostituzione di elettrodo(i) di neurostimolatore intracranico, stereotassica, sistema a più elettrodi permanenti per la stimolazione permanente
		02.93.49↔	Revisione senza sostituzione di elettrodo(i) di neurostimolatore intracranico, altro
		02.93.51↔	Rimozione di elettrodo(i) di neurostimolatore intracranico
		02.96↔	Applicazione di elettrodi sfenoidali

02.99.10↔	Interventi stereotassici sul sistema liquorale	03.4x.99↔	Asportazione o distruzione di lesione del midollo o delle meningi spinali, altro
02.99.11↔	Impianto o espianto stereotassico di materiale radioattivo quale intervento indipendente	03.53.11↔	Riduzione chiusa di frattura vertebrale con fissazione esterna
02.99.12↔	Impianto stereotassico di tessuto nel cranio, nel cervello e nelle meningi cerebrali	03.53.20↔	Riduzione aperta di fratture vertebrali
02.99.13↔	Instillazione stereotassica di medicinali quale intervento indipendente	03.59.10↔	Altri interventi di riparazione o plastica sulle strutture del canale vertebrale, Chiusura di diastematomielia
02.99.14↔	Impianto, revisione o sostituzione stereotassica di cateteri intracerebrali per infusione intraventricolare	03.59.11↔	Altri interventi di riparazione o plastica sulle strutture del canale vertebrale, Sezione di filo terminale
02.99.20↔	Conversione di shunt liquorale (o derivazione di liquido cerebrospinale) in derivazione multipla	03.59.12↔	Altri interventi di riparazione o plastica sulle strutture del canale vertebrale, Chiusura di fistola spinale
02.99.29↔	Altra revisione e rimozione di derivazioni liquorali	03.59.13↔	Altri interventi di riparazione o plastica sulle strutture del canale vertebrale, plastica durale spinale
02.99.30↔	Impianto o sostituzione di sonda di misura intracranica	03.59.99↔	Altri interventi di riparazione o plastica sulle strutture del canale vertebrale, altro
02.99.31↔	Revisione senza sostituzione di sonda di misura intracranica	03.6↔	Separazione di aderenze del midollo spinale e delle radici dei nervi
02.99.40↔	Impianto o sostituzione di neuroprotesi	03.79↔	Altro shunt spinale
02.99.41↔	Revisione senza sostituzione di neuroprotesi	03.93.10↔	Impianto o sostituzione di elettrodo(i) di neurostimolatore epidurale temporaneo, sistema a elettrodo singolo, stimolazione di prova
02.99.50↔	Impianto e rimozione di sistema di cateteri a palloncino per brachiterapia intracerebrale	03.93.11↔	Impianto o sostituzione di elettrodo(i) di neurostimolatore epidurale temporaneo, sistema a più elettrodi, stimolazione di prova
02.99.90↔	Altri interventi stereotassici sul cranio, sul cervello e sulle meningi	03.93.20↔	Impianto o sostituzione di elettrodo(i) di neurostimolatore epidurale permanente, sistema a elettrodo singolo, stimolazione continua, percutanea
03.01.10↔	Rimozione di corpo estraneo dal canale vertebrale, epidurale	03.93.21↔	Impianto o sostituzione di elettrodo(i) di neurostimolatore epidurale permanente, sistema a più elettrodi, stimolazione continua, percutanea
03.01.99↔	Rimozione di corpo estraneo dal canale vertebrale, altro	03.93.22↔	Impianto o sostituzione di elettrodo(i) di neurostimolatore epidurale permanente, sistema a elettrodo singolo, stimolazione continua, chirurgica a cielo aperto
03.02↔	Riapertura di pregressa laminectomia	03.93.23↔	Impianto o sostituzione di elettrodo(i) di neurostimolatore epidurale permanente, sistema a più elettrodi, stimolazione continua, chirurgica a cielo aperto
03.09.00↔	Altra esplorazione e decompressione del canale vertebrale, NAS	03.93.30↔	Impianto o sostituzione di elettrodo subdurale per stimolazione della radice anteriore
03.09.14↔	Approccio chirurgico alla colonna cervicale (mediante laminotomia o emilaminectomia), posteriore, 1 segmento	03.93.99↔	Impianto o sostituzione di elettrodo(i) di neurostimolatore spinale, altro
03.09.15↔	Approccio chirurgico alla colonna cervicale (mediante laminotomia o emilaminectomia), posteriore, 2 segmenti	03.97↔	Revisione di shunt spinale
03.09.16↔	Approccio chirurgico alla colonna cervicale (mediante laminotomia o emilaminectomia), posteriore, 3 e più segmenti	03.98↔	Rimozione di shunt spinale
03.09.24↔	Approccio chirurgico alla colonna toracica (mediante laminotomia o emilaminectomia), posteriore, 1 segmento	04.02↔	Sezione del nervo trigemino
03.09.25↔	Approccio chirurgico alla colonna toracica (mediante laminotomia o emilaminectomia), posteriore, 2 segmenti	04.03.00↔	Sezione o compressione mirata di altri nervi cranici e periferici, NAS
03.09.26↔	Approccio chirurgico alla colonna toracica (mediante laminotomia o emilaminectomia), posteriore, 3 e più segmenti	04.03.10↔	Sezione o compressione mirata del nervo vestibolo-cocleare
03.09.34↔	Approccio chirurgico alla colonna lombare (mediante laminotomia o flavectomia), posteriore, 1 segmento	04.03.11↔	Sezione o compressione mirata del tratto intracranico di altri nervi cranici e gangli
03.09.35↔	Approccio chirurgico alla colonna lombare (mediante laminotomia o flavectomia), posteriore, 2 segmenti	04.03.20↔	Sezione o compressione mirata di nervi cranici nel tratto extracranico
03.09.36↔	Approccio chirurgico alla colonna lombare (mediante laminotomia o flavectomia), posteriore, 3 e più segmenti	04.03.30↔	Sezione o compressione mirata del plesso brachiale
03.09.41↔	Incisione del canale vertebrale per drenaggio di liquido epidurale	04.03.31↔	Sezione o compressione mirata di nervi della spalla
03.09.43↔	Incisione del midollo e delle meningi spinali per drenaggio di liquido subdurale	04.03.32↔	Sezione o compressione mirata di nervi del braccio e della mano
03.09.44↔	Incisione del midollo e delle meningi spinali per drenaggio di ematoma intramidollare	04.03.33↔	Sezione o compressione mirata di nervi del tronco e delle estremità inferiori
03.09.45↔	Incisione del midollo e delle meningi spinali per drenaggio di ascesso intramidollare	04.03.99↔	Sezione o compressione mirata di altri nervi cranici e periferici, altro
03.09.49↔	Incisione di canale vertebrale, midollo spinale e meningi spinali, altro	04.04.00↔	Altra incisione dei nervi cranici e periferici, NAS
03.09.91↔	Altra decompressione del canale vertebrale	04.04.10↔	Altra incisione del nervo vestibolo-cocleare
03.09.99↔	Altra esplorazione e decompressione del canale vertebrale, altro	04.04.11↔	Altra incisione del tratto intracranico di altri nervi cranici e gangli
03.1↔	Sezione delle radici dei nervi intraspinali	04.04.20↔	Altra incisione del tratto extracranico di nervi cranici
03.21↔	Cordotomia percutanea	04.04.30↔	Altra incisione del plesso brachiale
03.29↔	Altra cordotomia	04.04.31↔	Altra incisione di nervi della spalla
03.4x.10↔	Asportazione o distruzione di tessuto tumorale del midollo spinale (intramidollare)	04.04.32↔	Altra incisione di nervi del braccio e della mano
03.4x.11↔	Asportazione o distruzione di tessuto tumorale delle meningi spinali e ossa	04.04.33↔	Altra incisione di nervi del tronco e delle estremità inferiori
03.4x.12↔	Asportazione o distruzione di tessuto tumorale delle radici e dei gangli spinali	04.04.99↔	Altra incisione dei nervi cranici e periferici, altro
03.4x.19↔	Asportazione o distruzione di tessuto tumorale del midollo o delle meningi spinali, altro	04.05.00↔	Gangliectomia (e distruzione) del ganglio di Gasser, NAS
03.4x.20↔	Asportazione o distruzione di altra lesione del midollo spinale (intramidollare)	04.05.10↔	Gangliectomia del ganglio di Gasser
03.4x.21↔	Asportazione o distruzione di altra lesione delle meningi spinali	04.05.20↔	Distruzione del ganglio di Gasser
03.4x.22↔	Asportazione o distruzione di altra lesione delle radici e dei gangli spinali	04.05.99↔	Gangliectomia (e distruzione) del ganglio di Gasser, altro
03.4x.29↔	Asportazione o distruzione di altra lesione del midollo o delle meningi spinali, altro	04.06.00↔	Altre gangliectomie di nervi cranici o periferici, NAS
		04.06.10↔	Gangliectomia di gangli intracranici
		04.06.20↔	Gangliectomia di altri gangli periferici

04.06.99↔	Altra gangliectomia di gangli cranici o periferici, altro	04.3x.34↔	Sutura interfascicolare di nervi della mano, primaria
04.07.00↔	Altra resezione o asportazione di nervi cranici e periferici, NAS	04.3x.35↔	Sutura interfascicolare di nervi del tronco, primaria
04.07.10↔	Resezione di nervi per innesto	04.3x.36↔	Sutura interfascicolare di nervi della gamba (incl. plesso lombosacrale, inguine, pavimento pelvico), primaria
04.07.11↔	Rimozione di innesto di nervo	04.3x.37↔	Sutura interfascicolare di nervi del piede, primaria
04.07.20↔	Altra resezione o asportazione di nervi intracranici	04.3x.39↔	Sutura interfascicolare di altri nervi cranici e periferici, primaria
04.07.30↔	Altra resezione o asportazione del tratto extracranico di nervi cranici	04.3x.40↔	Sutura interfascicolare del tratto extracranico di nervi cranici, secondaria
04.07.40↔	Altra resezione o asportazione del plesso brachiale	04.3x.41↔	Sutura interfascicolare del plesso brachiale, secondaria
04.07.41↔	Altra resezione o asportazione di nervi della spalla	04.3x.42↔	Sutura interfascicolare di nervi della spalla, secondaria
04.07.42↔	Altra resezione o asportazione di nervi del braccio e della mano	04.3x.43↔	Sutura interfascicolare di nervi del braccio, secondaria
04.07.43↔	Altra resezione o asportazione di nervi del tronco e delle estremità inferiori	04.3x.44↔	Sutura interfascicolare di nervi della mano, secondaria
04.07.99↔	Altra resezione o asportazione di nervi cranici e periferici, altro	04.3x.45↔	Sutura interfascicolare di nervi del tronco, secondaria
04.08.00↔	Fenestrazione della guaina del nervo ottico, NAS	04.3x.46↔	Sutura interfascicolare di nervi della gamba (incl. plesso lombosacrale, inguine, pavimento pelvico), secondaria
04.08.10↔	Altri interventi sul nervo ottico	04.3x.47↔	Sutura interfascicolare di nervi del piede, secondaria
04.08.99↔	Fenestrazione della guaina del nervo ottico, altro	04.3x.49↔	Sutura interfascicolare di altri nervi cranici e periferici, secondaria
04.11.00↔	Biopsia chiusa [percutanea] [agobiopsia] di nervi cranici o periferici o di gangli, NAS	04.3x.99↔	Suture di nervi cranici e periferici, altro
04.11.10↔	Biopsia chiusa [percutanea] [agobiopsia] del tratto intracranico di nervi cranici	04.41↔	Decompressione della radice del trigemino
04.11.20↔	Biopsia chiusa [percutanea] [agobiopsia] del tratto extracranico di nervi cranici	04.42.00↔	Altra decompressione di nervi cranici, NAS
04.12.00↔	Biopsia a cielo aperto di nervi cranici o periferici o dei gangli, NAS	04.42.10↔	Altra decompressione di nervi cranici, intracranica
04.12.10↔	Biopsia a cielo aperto del tratto intracranico di nervi cranici	04.42.20↔	Altra decompressione di nervi cranici, extracranica
04.12.20↔	Biopsia a cielo aperto del tratto extracranico di nervi cranici	04.42.99↔	Altra decompressione di nervi cranici, altro
04.12.30↔	Biopsia a cielo aperto del plesso brachiale	04.49.00↔	Altre decompressioni di nervi periferici o di gangli o separazione di aderenze, NAS
04.12.31↔	Biopsia a cielo aperto di nervi della spalla	04.49.10↔	Altra decompressione o separazione di aderenze del plesso brachiale
04.12.32↔	Biopsia a cielo aperto di nervi del braccio e della mano	04.49.11↔	Altra decompressione o separazione di aderenze di nervi della spalla
04.12.33↔	Biopsia a cielo aperto di nervi del tronco	04.49.12↔	Altra decompressione o separazione di aderenze di nervi del braccio
04.12.34↔	Biopsia a cielo aperto di nervi del plesso lombosacrale	04.49.13↔	Altra decompressione o separazione di aderenze di nervi della mano
04.12.35↔	Biopsia a cielo aperto di nervi delle estremità inferiori	04.49.14↔	Altra decompressione o separazione di aderenze del plesso lombosacrale, inguine e pavimento pelvico
04.12.99↔	Biopsia a cielo aperto di nervi cranici o periferici o dei gangli, altro	04.49.15↔	Altra decompressione o separazione di aderenze di nervi della gamba
04.2x.00↔	Distruzione di nervi cranici e periferici e di gangli, NAS	04.49.16↔	Altra decompressione o separazione di aderenze di nervi del piede
04.2x.10↔	Distruzione del tratto intracranico di nervi e gangli cranici	04.49.99↔	Altra decompressione o separazione di aderenze di altri nervi periferici o gangli
04.2x.20↔	Distruzione del tratto extracranico di nervi cranici	04.51.00↔	Innesto di nervi cranici o periferici, NAS
04.2x.30↔	Distruzione del plesso brachiale	04.51.09↔	Innesto di nervi cranici o periferici, altro
04.2x.31↔	Distruzione di nervi della spalla	04.51.10↔	Innesto del tratto extracranico di nervi cranici
04.2x.32↔	Distruzione di nervi del braccio e della mano	04.51.11↔	Innesto del plesso brachiale e di nervi della spalla
04.2x.33↔	Distruzione di nervi del tronco e del plesso lombosacrale	04.51.12↔	Innesto di nervi del braccio e della mano
04.2x.34↔	Distruzione di nervi della gamba e del piede	04.51.13↔	Innesto di nervi del tronco e delle estremità inferiori
04.2x.39↔	Distruzione di altri nervi o gangli periferici	04.51.19↔	Innesto di altri nervi cranici o periferici
04.2x.99↔	Distruzione di nervi cranici e periferici e di gangli, altro	04.6x.00↔	Trasposizione di nervi cranici e periferici, NAS
04.3x.00↔	Suture di nervi cranici e periferici, NAS	04.6x.10↔	Trasposizione del tratto extracranico di nervi cranici con sutura epineurale primaria
04.3x.10↔	Sutura epineurale del tratto extracranico di nervi cranici, primaria	04.6x.11↔	Trasposizione del tratto extracranico di nervi cranici con sutura epineurale secondaria
04.3x.11↔	Sutura epineurale del plesso brachiale, primaria	04.6x.12↔	Trasposizione del tratto extracranico di nervi cranici con sutura interfascicolare primaria e secondaria
04.3x.12↔	Sutura epineurale di nervi della spalla, primaria	04.6x.20↔	Trasposizione del plesso brachiale con sutura epineurale primaria
04.3x.13↔	Sutura epineurale di nervi del braccio, primaria	04.6x.21↔	Trasposizione del plesso brachiale con sutura epineurale secondaria
04.3x.14↔	Sutura epineurale di nervi della mano, primaria	04.6x.22↔	Trasposizione del plesso brachiale con sutura interfascicolare primaria
04.3x.15↔	Sutura epineurale di nervi del tronco, primaria	04.6x.23↔	Trasposizione del plesso brachiale con sutura interfascicolare secondaria
04.3x.16↔	Sutura epineurale di nervi della gamba (incl. plesso lombosacrale, inguine, pavimento pelvico), primaria	04.6x.30↔	Trasposizione di nervi della spalla con sutura epineurale primaria e secondaria
04.3x.17↔	Sutura epineurale di nervi del piede, primaria	04.6x.31↔	Trasposizione di nervi della spalla con sutura interfascicolare primaria e secondaria
04.3x.19↔	Sutura epineurale di altri nervi cranici o periferici, primaria	04.6x.40↔	Trasposizione di nervi del braccio con sutura epineurale primaria
04.3x.20↔	Sutura epineurale del tratto extracranico di nervi cranici, secondaria	04.6x.41↔	Trasposizione di nervi del braccio con sutura epineurale secondaria
04.3x.21↔	Sutura epineurale del plesso brachiale, secondaria		
04.3x.22↔	Sutura epineurale di nervi della spalla, secondaria		
04.3x.23↔	Sutura epineurale di nervi del braccio, secondaria		
04.3x.24↔	Sutura epineurale di nervi della mano, secondaria		
04.3x.25↔	Sutura epineurale di nervi del tronco, secondaria		
04.3x.26↔	Sutura epineurale di nervi della gamba (incl. plesso lombosacrale, inguine, pavimento pelvico), secondaria		
04.3x.27↔	Sutura epineurale di nervi del piede, secondaria		
04.3x.29↔	Sutura epineurale di altri nervi cranici o periferici, secondaria		
04.3x.30↔	Sutura interfascicolare del tratto extracranico di nervi cranici, primaria		
04.3x.31↔	Sutura interfascicolare del plesso brachiale, primaria		
04.3x.32↔	Sutura interfascicolare di nervi della spalla, primaria		
04.3x.33↔	Sutura interfascicolare di nervi del braccio, primaria		

04.6x.42↔	Trasposizione di nervi del braccio con sutura interfascicolare primaria	04.92.21↔	Impianto o sostituzione di elettrodo(i) di neurostimolatore periferico permanente, elettrodo cilindrico, sistema a più elettrodi, percutanea
04.6x.43↔	Trasposizione di nervi del braccio con sutura interfascicolare secondaria	04.92.30↔	Impianto o sostituzione di elettrodo(i) di neurostimolatore periferico permanente, elettrodo piatto, sistema a elettrodo singolo, chirurgica a cielo aperto
04.6x.50↔	Trasposizione di nervi del tronco e delle estremità inferiori con sutura epineurale primaria e secondaria	04.92.31↔	Impianto o sostituzione di elettrodo(i) di neurostimolatore periferico permanente, elettrodo piatto, sistema a più elettrodi, chirurgica a cielo aperto
04.6x.51↔	Trasposizione di nervi del tronco e delle estremità inferiori con sutura interfascicolare primaria e secondaria	04.92.40↔	Impianto o sostituzione di elettrodo stimolatore del nervo vago
04.6x.60↔	Trasposizione di nervi della mano con sutura interfascicolare primaria e secondaria	04.92.99↔	Impianto o sostituzione di elettrodo(i) di neurostimolatore periferico, altro
04.6x.70↔	Trasposizione con neurolisi e decompressione del tratto extracranico di nervi cranici	04.93.00↔	Rimozione di elettrodo(i) di neurostimolatore periferico, NAS
04.6x.71↔	Trasposizione con neurolisi e decompressione del plesso brachiale o di nervi della spalla	04.93.10↔	Rimozione di elettrodo(i) di neurostimolatore periferico, elettrodo cilindrico, sistema a elettrodo singolo
04.6x.72↔	Trasposizione con neurolisi e decompressione di nervi del braccio	04.93.11↔	Rimozione di elettrodo(i) di neurostimolatore periferico, elettrodo cilindrico, sistema a più elettrodi
04.6x.73↔	Trasposizione con neurolisi e decompressione di nervi della mano	04.93.20↔	Rimozione di elettrodo(i) di neurostimolatore periferico, elettrodo piatto, sistema a elettrodo singolo
04.6x.74↔	Trasposizione con neurolisi e decompressione di nervi del tronco e delle estremità inferiori	04.93.21↔	Rimozione di elettrodo(i) di neurostimolatore periferico, elettrodo piatto, sistema a più elettrodi
04.6x.75↔	Trasposizione di altri nervi cranici e periferici (incl. neurolisi, decompressione, sutura epineurale e interfascicolare)	04.93.40↔	Rimozione di elettrodo del nervo vago
04.6x.99↔	Trasposizione di nervi cranici e periferici, altro	04.93.99↔	Rimozione di elettrodo(i) di neurostimolatore periferico, altro
04.71↔	Anastomosi ipoglosso-facciale	04.94.10↔	Revisione senza sostituzione di elettrodo(i) di neurostimolatore periferico, NAS
04.72↔	Anastomosi accessorio-facciale	04.94.11↔	Revisione senza sostituzione di elettrodo(i) di neurostimolatore periferico, elettrodo cilindrico, sistema a elettrodo singolo
04.73↔	Anastomosi accessorio-ipoglosso	04.94.12↔	Revisione senza sostituzione di elettrodo(i) di neurostimolatore periferico, elettrodo cilindrico, sistema a più elettrodi
04.74.00↔	Altre anastomosi di nervi cranici o periferici, NAS	04.94.13↔	Revisione senza sostituzione di elettrodo(i) di neurostimolatore periferico, elettrodo piatto, sistema a elettrodo singolo
04.74.10↔	Anastomosi fascio-fasciale di nervo	04.94.14↔	Revisione senza sostituzione di elettrodo(i) di neurostimolatore periferico, elettrodo piatto, sistema a più elettrodi
04.74.11↔	Anastomosi intercosto-fascicolare di nervo	04.94.15↔	Revisione senza sostituzione di elettrodo stimolatore del nervo vago
04.74.99↔	Altre anastomosi di nervi cranici o periferici, altro	04.94.99↔	Revisione senza sostituzione di elettrodo(i) di neurostimolatore periferico, altro
04.75↔	Revisione di pregressa ricostruzione di nervi cranici e periferici	04.99.00↔	Altri interventi sui nervi cranici e periferici, NAS
04.76↔	Riparazione di lesioni traumatiche di vecchia data di nervi cranici e periferici	04.99.10↔	Impianto o sostituzione di neuroprotesi periferica
04.79.00↔	Altra neuroplastica, NAS	04.99.11↔	Revisione senza sostituzione di neuroprotesi periferica
04.79.10↔	Innesto e trasposizione del tratto extracranico di nervi cranici con sutura epineurale	04.99.12↔	Rimozione di neuroprotesi periferica
04.79.11↔	Innesto e trasposizione del plesso brachiale con sutura epineurale	04.99.99↔	Altri interventi sui nervi cranici e periferici, altro
04.79.12↔	Innesto e trasposizione di nervi della spalla con sutura epineurale	05.0↔	Sezione di nervo o ganglio simpatico
04.79.13↔	Innesto e trasposizione di nervi del braccio e della mano con sutura epineurale	05.11↔	Biopsia di nervi o gangli simpatici
04.79.14↔	Innesto e trasposizione di nervi del tronco e delle estremità inferiori con sutura epineurale	05.81↔	Riparazione di nervo o ganglio simpatico
04.79.19↔	Innesto e trasposizione del tratto extracranico di nervi cranici con sutura epineurale, altro	05.89↔	Altri interventi su nervi o gangli simpatici
04.79.20↔	Innesto e trasposizione di nervo con sutura interfascicolare	05.9↔	Altri interventi sul sistema nervoso
04.79.21↔	Innesto e trasposizione del tratto extracranico di nervi cranici con sutura interfascicolare	06.02↔	Riapertura di ferita della regione tiroidea
04.79.22↔	Innesto e trasposizione del plesso brachiale con sutura interfascicolare	06.09.00↔	Incisione della regione tiroidea, NAS
04.79.23↔	Innesto e trasposizione di nervi della spalla con sutura interfascicolare	06.09.10↔	Incisione della regione tiroidea, senza ulteriori misure
04.79.24↔	Innesto e trasposizione di nervi del braccio e della mano con sutura interfascicolare	06.09.11↔	Incisione della regione tiroidea, drenaggio
04.79.25↔	Innesto e trasposizione di nervi del tronco e delle estremità inferiori con sutura interfascicolare	06.09.99↔	Incisione della regione tiroidea, altro
04.79.29↔	Innesto e trasposizione di nervo con sutura interfascicolare, altro	06.89.00↔	Paratiroidectomia parziale, NAS
04.79.99↔	Altra neuroplastica, altro	06.89.11↔	Riesplorazione con paratiroidectomia parziale
04.92.00↔	Inserzione o sostituzione di elettrodo(i) di neurostimolatore periferico, NAS	06.89.13↔	Altri interventi sulle paratiroidi mediante sternotomia
04.92.10↔	Impianto o sostituzione di elettrodo(i) di neurostimolatore periferico temporaneo, sistema a elettrodo singolo, (stimolazione di prova)	06.89.99↔	Paratiroidectomia parziale, altro
04.92.11↔	Impianto o sostituzione di elettrodo(i) di neurostimolatore periferico temporaneo, sistema a più elettrodi, (stimolazione di prova)	06.91↔	Sezione dell'istmo tiroideo
04.92.20↔	Impianto o sostituzione di elettrodo(i) di neurostimolatore periferico permanente, elettrodo cilindrico, sistema a elettrodo singolo, percutanea	06.92↔	Legatura dei vasi tiroidei
		06.93↔	Sutura della tiroide
		07.41↔	Incisione della ghiandola surrenale
		07.42↔	Sezione di nervi afferenti alle ghiandole surrenali
		07.43↔	Legatura di vasi delle ghiandole surrenali
		07.44↔	Riparazione delle ghiandole surrenali
		07.45↔	Reimpianto delle ghiandole surrenali
		07.49↔	Altri interventi sulla ghiandola surrenale o sui nervi e vasi surrenali
		07.61↔	Asportazione parziale dell'ipofisi, per via transfrontale
		07.62↔	Asportazione parziale dell'ipofisi, per via trans-sfenoidale
		07.63↔	Asportazione parziale dell'ipofisi, per via non specificata
		07.64↔	Asportazione totale dell'ipofisi per via transfrontale
		07.65↔	Asportazione totale dell'ipofisi per via trans-sfenoidale

07.68↔	Asportazione totale dell'ipofisi, per altra via specificata	08.69.13↔	Ricostruzione della palpebra con allungamento della palpebra superiore
07.69↔	Asportazione totale dell'ipofisi per via non specificata	08.69.19↔	Ricostruzione della palpebra con altro lembo o innesto
07.80↔	Timectomia, NAS	08.69.99↔	Altra ricostruzione della palpebra con lembo o innesto, altro
07.81↔	Altra asportazione parziale del timo	08.70↔	Ricostruzione della palpebra, NAS
07.82↔	Altra asportazione totale del timo	08.71↔	Ricostruzione della palpebra interessante il margine palpebrale, non a tutto spessore
07.83↔	Asportazione parziale del timo in toracosopia	08.72↔	Altra ricostruzione della palpebra, non a tutto spessore
07.84↔	Asportazione totale del timo in toracosopia	08.73.00↔	Ricostruzione della palpebra interessante il margine palpebrale, a tutto spessore, NAS
07.91↔	Esplorazione dell'area timica	08.73.10↔	Ricostruzione con lembo di avanzamento del margine palpebrale
07.92↔	Altra incisione del timo	08.73.99↔	Altra ricostruzione della palpebra interessante il margine palpebrale, a tutto spessore
07.93↔	Riparazione del timo	08.74.00↔	Altra ricostruzione della palpebra a tutto spessore, NAS
07.95↔	Incisione del timo in toracosopia	08.74.10↔	Allungamento della palpebra superiore
07.98↔	Altri interventi non specificati sul timo in toracosopia	08.74.99↔	Altra ricostruzione della palpebra a tutto spessore, altro
07.99↔	Altri interventi non specificati sul timo	08.82↔	Riparazione di lacerazione della palpebra interessante il margine palpebrale, non a tutto spessore
08.11.00↔	Biopsia della palpebra, NAS	08.83↔	Altra riparazione di lacerazione della palpebra, non a tutto spessore
08.11.20↔	Biopsia a cielo aperto della palpebra, NAS	08.84↔	Riparazione di lacerazione della palpebra interessante il margine palpebrale, a tutto spessore
08.11.99↔	Biopsia della palpebra, altro	08.85↔	Altra ricostruzione di lacerazione della palpebra, a tutto spessore
08.21↔	Asportazione di calazio	08.86↔	Ritidectomia della palpebra inferiore
08.22↔	Asportazione di altra lesione minore della palpebra	08.87↔	Ritidectomia della palpebra superiore
08.23↔	Asportazione di lesione maggiore della palpebra, non a tutto spessore	08.89.10↔	Riparazione della palpebra, angolo mediale o laterale
08.24↔	Asportazione di lesione maggiore della palpebra, a tutto spessore	08.89.11↔	Riparazione della palpebra mediante sollevamento del sopracciglio
08.31↔	Correzione di blefaroptosi con intervento sui muscoli frontali, con sutura	08.89.12↔	Riparazione della palpebra mediante asportazione di prolasso del corpo adiposo dell'orbita
08.32↔	Correzione di blefaroptosi con intervento sui muscoli frontali con sospensione a fascia	08.89.13↔	Riparazione della palpebra mediante trattamento superficiale con laser
08.33↔	Correzione di blefaroptosi con resezione o avanzamento del muscolo elevatore o aponeurosi	08.89.14↔	Riparazione della palpebra mediante altro allungamento della palpebra superiore
08.34↔	Correzione di blefaroptosi con altre tecniche che utilizzano il muscolo elevatore	08.89.15↔	Riparazione della palpebra mediante allungamento della palpebra inferiore
08.35↔	Correzione di blefaroptosi con tecnica tarsale	08.89.99↔	Altra riparazione della palpebra, altro
08.36↔	Correzione di blefaroptosi con altre tecniche	09.11↔	Biopsia della ghiandola lacrimale
08.37↔	Riduzione di sovracorrezione di ptosi (della palpebra superiore)	09.12↔	Biopsia del sacco lacrimale
08.38↔	Correzione di retrazione della palpebra	09.20↔	Asportazione della ghiandola lacrimale, NAS
08.41↔	Riparazione di entropion o ectropion tramite termocauterizzazione	09.21↔	Asportazione di lesione della ghiandola lacrimale
08.42↔	Riparazione di entropion o ectropion con tecnica di sutura	09.22↔	Altra dacrioadenectomia parziale
08.43↔	Riparazione di entropion o ectropion con resezione cuneiforme	09.23↔	Dacrioadenectomia totale
08.44.00↔	Riparazione di entropion o ectropion con ricostruzione della palpebra, NAS	09.3↔	Altri interventi sulla ghiandola lacrimale
08.44.10↔	Riparazione di entropion o ectropion con ricostruzione della palpebra, accorciamento orizzontale della palpebra	09.6↔	Asportazione del sacco e delle vie lacrimali
08.44.99↔	Altra riparazione di entropion o ectropion con ricostruzione della palpebra	09.71↔	Correzione di eversione del punto lacrimale
08.49.00↔	Altra riparazione di entropion o ectropion, NAS	09.72↔	Altra riparazione del punto lacrimale
08.49.10↔	Altra riparazione di entropion o ectropion con intervento sui muscoli retrattori della palpebra	09.81↔	Dacriocistorinostomia [DCR]
08.49.11↔	Altra riparazione di entropion o ectropion con riposizione di lamella palpebrale	09.82↔	Congiuntivocistorinostomia
08.49.99↔	Altra riparazione di entropion o ectropion, altro	09.83↔	Congiuntivorinostomia con inserzione di tubo o di supporto
08.51↔	Cantotomia	09.91↔	Obliterazione del punto lacrimale
08.52↔	Blefarorrafia	09.99↔	Altri interventi sull'apparato lacrimale
08.59.00↔	Altra correzione della posizione della palpebra, NAS	10.0↔	Rimozione di corpo estraneo dalla congiuntiva per incisione
08.59.10↔	Cantoplastica, NAS	10.31.00↔	Asportazione di lesione o tessuto della congiuntiva, NAS
08.59.11↔	Cantopessia	10.31.10↔	Asportazione di lesione o tessuto della congiuntiva con plastica
08.59.12↔	Correzione di epicanto	10.31.99↔	Asportazione di lesione o tessuto della congiuntiva, altro
08.59.99↔	Altra correzione della posizione della palpebra, altra	10.32↔	Distruzione di lesione della congiuntiva
08.61.00↔	Ricostruzione della palpebra con lembo o innesto cutaneo, NAS	10.33↔	Altri interventi di distruzione sulla congiuntiva
08.61.10↔	Ricostruzione della palpebra con lembo cutaneo	10.41.00↔	Riparazione di simblefaron con innesto libero, NAS
08.61.11↔	Ricostruzione della palpebra con innesto cutaneo	10.41.10↔	Riparazione di simblefaron con innesto libero, autogeno
08.61.99↔	Altra ricostruzione della palpebra con lembo o innesto cutaneo, altro	10.41.11↔	Riparazione di simblefaron con innesto libero, non autogeno
08.62↔	Ricostruzione della palpebra con innesto o lembo di mucosa	10.41.99↔	Altra riparazione di simblefaron con innesto libero
08.63↔	Ricostruzione della palpebra con innesto del follicolo pilifero	10.42.00↔	Ricostruzione di cul-de-sac congiuntivale con innesto libero, NAS
08.64↔	Ricostruzione della palpebra con lembo tarsocongiuntivale	10.42.10↔	Ricostruzione di cul-de-sac congiuntivale con innesto libero, autogeno
08.69.00↔	Altra ricostruzione della palpebra con lembo o innesto, NAS	10.42.11↔	Ricostruzione di cul-de-sac congiuntivale con innesto libero, non autogeno
08.69.10↔	Ricostruzione della palpebra con cartilagine	10.42.99↔	Altra ricostruzione di cul-de-sac congiuntivale con innesto libero
08.69.11↔	Ricostruzione della palpebra con materiale alloplastico		
08.69.12↔	Ricostruzione della palpebra con tecnica di avanzamento e rotazione palpebrale		

10.43↔	Altra ricostruzione di cul-de-sac congiuntivale	12.00↔	Rimozione di corpo estraneo intraoculare dal segmento anteriore dell'occhio, NAS
10.44.00↔	Altro innesto libero alla congiuntiva, NAS	12.01↔	Rimozione di corpo estraneo intraoculare dal segmento anteriore dell'occhio con impiego di magnete
10.44.10↔	Altro innesto libero alla congiuntiva, autogeno	12.02↔	Rimozione di corpo estraneo intraoculare dal segmento anteriore dell'occhio senza impiego di magnete
10.44.11↔	Altro innesto libero alla congiuntiva, non autogeno	12.11↔	Iridotomia con trasfissione
10.44.99↔	Altro innesto libero alla congiuntiva, altro	12.12↔	Altra iridotomia
10.45.00↔	Trapianto di cellule staminali limbari, NAS	12.13↔	Asportazione dell'iride prolassata
10.45.09↔	Trapianto di cellule staminali limbari, altro	12.14↔	Altra iridectomia
10.45.11↔	Trapianto autologo di cellule staminali limbari con cellule staminali limbari coltivate in vitro	12.21↔	Aspirazione diagnostica della camera anteriore dell'occhio
10.49.00↔	Altra congiuntivoplastica, NAS	12.22↔	Biopsia dell'iride
10.49.10↔	Tenonplastica	12.29.10↔	Biopsia del corpo ciliare
10.49.99↔	Altra congiuntivoplastica, altro	12.29.20↔	Biopsia della sclera
10.5x.00↔	Lisi di aderenze della congiuntiva e della palpebra, NAS	12.29.30↔	Biopsia del cristallino
10.5x.10↔	Lisi di aderenze della congiuntiva e della palpebra con congiuntivoplastica	12.31↔	Lisi di goniosinechie
10.5x.99↔	Altra lisi di aderenze della congiuntiva e della palpebra	12.32↔	Lisi di altre sinechie anteriori
10.6x.00↔	Riparazione di lacerazione della congiuntiva, NAS	12.33↔	Lisi di sinechie posteriori
10.6x.10↔	Mediante sutura	12.34↔	Lisi di aderenze corneovitreali
10.6x.99↔	Altra riparazione di lacerazione della congiuntiva	12.35↔	Coreoplastica
11.0↔	Rimozione di corpo estraneo della cornea con impiego di magnete	12.39.00↔	Altra iridoplastica, NAS
11.1↔	Incisione della cornea	12.39.10↔	Iridoplastica mediante laser per favorire la circolazione intraoculare
11.21↔	Curettaggio della cornea per striscio o coltura	12.39.99↔	Altra iridoplastica, altro
11.22.00↔	Biopsia della cornea, NAS	12.40↔	Rimozione di lesione del segmento anteriore dell'occhio, NAS
11.22.20↔	Biopsia a cielo aperto della cornea	12.41↔	Distruzione di lesione dell'iride, non escissionale
11.22.99↔	Biopsia della cornea, altro	12.42↔	Asportazione di lesione dell'iride
11.31↔	Trasposizione dello pterigio	12.43↔	Distruzione di lesione del corpo ciliare, non escissionale
11.32↔	Asportazione dello pterigio con innesto corneale	12.44↔	Asportazione di lesione del corpo ciliare
11.41↔	Rimozione meccanica dell'epitelio corneale	12.51↔	Goniopuntura senza goniotomia
11.42↔	Termocauterizzazione per lesione della cornea	12.52↔	Goniotomia senza goniopuntura
11.43↔	Crioterapia di lesione della cornea	12.53↔	Goniotomia con goniopuntura
11.49.00↔	Altra rimozione o distruzione di lesione della cornea, NAS	12.54↔	Trabecolomia ab esterno
11.49.10↔	Distruzione di lesione della cornea, mediante fotocoagulazione laser	12.59.00↔	Altri interventi per favorire la circolazione intraoculare, NAS
11.49.19↔	Altra distruzione di lesione della cornea	12.59.10↔	Trabecoloplastica o gonioplastica per favorire la circolazione intraoculare
11.49.20↔	Cherectomia di lesione della cornea mediante fototerapia	12.59.11↔	Aspirazione e raschiamento del trabecolato per favorire la circolazione intraoculare
11.49.29↔	Altra cherectomia di lesione della cornea	12.59.99↔	Altri interventi per favorire la circolazione intraoculare, altro
11.49.99↔	Altra rimozione o distruzione di lesione della cornea, altro	12.61.00↔	Trapanazione della sclera con iridectomia, NAS
11.51↔	Sutura di lacerazione corneale	12.61.10↔	Trapanazione coperta della sclera con iridectomia
11.52↔	Riparazione di deiscenza postoperatoria di incisione corneale	12.61.11↔	Trapanazione non coperta della sclera con iridectomia
11.53↔	Riparazione di lacerazione o ferita della cornea con lembo congiuntivale	12.61.99↔	Altra trapanazione della sclera con iridectomia
11.59.00↔	Altra riparazione della cornea, NAS	12.62↔	Termocauterizzazione della sclera con iridectomia
11.59.10↔	Riparazione mediante copertura della cornea, NAS	12.63↔	Iridoclasia e iridotasi
11.59.11↔	Riparazione mediante copertura della cornea con membrana amniotica	12.64.00↔	Trabecolomia ab esterno, NAS
11.59.12↔	Riparazione mediante altra copertura della cornea	12.64.10↔	Trabecolomia coperta ab esterno
11.59.99↔	Altra riparazione della cornea, altro	12.64.11↔	Trabecolomia non coperta ab esterno
11.60↔	Trapianto di cornea, NAS	12.64.99↔	Altra trabecolomia ab esterno
11.61↔	Cheratoplastica lamellare con autoinnesto	12.65↔	Altra fistolizzazione della sclera con iridectomia
11.62↔	Altra cheratoplastica lamellare	12.66↔	Revisione postoperatoria di interventi di fistolizzazione della sclera
11.63↔	Cheratoplastica penetrante con autotrapianto	12.69.00↔	Altri interventi di fistolizzazione della sclera, NAS
11.64↔	Altra cheratoplastica penetrante	12.69.10↔	Interventi filtranti per ridurre la elevata pressione intraoculare
11.69.00↔	Altro trapianto della cornea, NAS	12.69.99↔	Altri interventi di fistolizzazione della sclera, altro
11.69.10↔	Autotrapianto controlaterale della cornea	12.81↔	Sutura di lacerazione della sclera
11.69.20↔	Trapianto di cornea perforante	12.82↔	Riparazione di fistola della sclera
11.69.99↔	Altro trapianto della cornea, altro	12.83↔	Revisione di ferita operatoria del segmento anteriore dell'occhio, NAC
11.71↔	Cheratomeleusi	12.84↔	Asportazione o distruzione di lesione della sclera
11.72↔	Cheratofachia	12.85↔	Riparazione di stafiloma della sclera con innesto
11.73↔	Cheratoprotesi	12.86↔	Altra riparazione di stafiloma della sclera
11.74↔	Termocheratoplastica	12.87↔	Rinforzo della sclera mediante innesto
11.75↔	Cheratotomia radiale	12.88↔	Altro rinforzo della sclera
11.76↔	Epicheratofachia	12.89↔	Altri interventi sulla sclera
11.79.00↔	Altri interventi di ricostruzione sulla cornea compresi quelli di rifrazione, NAS	12.91.00↔	Svuotamento terapeutico della camera anteriore, NAS
11.79.10↔	Cherectomia fotorefrattiva	12.91.10↔	Irrigazione della camera anteriore, NAS
11.79.20↔	Impianto di segmento anulare intrastromale della cornea	12.91.11↔	Irrigazione della camera anteriore con rimozione di olio di silicone
11.79.99↔	Altri interventi di ricostruzione sulla cornea compresi quelli di rifrazione, altro	12.91.19↔	Altra irrigazione della camera anteriore
11.91↔	Tatuaggio della cornea	12.91.20↔	Paracentesi della camera anteriore
11.92↔	Rimozione di impianto artificiale dalla cornea		

12.91.99↔	Svuotamento terapeutico della camera anteriore, altro	14.59.10↔	Riparazione di distacco retinico con liquidi pesanti
12.92.00↔	Iniezione nella camera anteriore, NAS	14.59.11↔	Riparazione di distacco retinico mediante endotamponamento con gas
12.92.10↔	Iniezione di sostanza liquida nella camera anteriore, NAS	14.59.99↔	Altra riparazione di distacco retinico, altro
12.92.11↔	Iniezione di liquido nella camera anteriore	14.6x.00↔	Rimozione di materiale impiantato chirurgicamente dalla camera posteriore, NAS
12.92.12↔	Iniezione di medicamento liquido nella camera anteriore	14.6x.10↔	Revisione e sostituzione di piombaggio sclerale
12.92.19↔	Altra iniezione di sostanza liquida nella camera anteriore	14.6x.20↔	Rimozione di piombaggio sclerale
12.92.20↔	Iniezione di gas nella camera anteriore, NAS	14.6x.99↔	Rimozione di materiale impiantato chirurgicamente dalla camera posteriore, altro
12.92.21↔	Iniezione di aria nella camera anteriore	14.71.00↔	Rimozione del corpo vitreo per via anteriore, NAS
12.92.29↔	Altra iniezione di gas nella camera anteriore	14.71.10↔	Vitrectomia anteriore via pars plana
12.92.99↔	Altra iniezione nella camera anteriore	14.71.19↔	Altra vitrectomia via pars plana
12.93↔	Rimozione o distruzione di invasione epiteliale dalla camera anteriore	14.71.99↔	Rimozione del corpo vitreo per via anteriore, altro
12.97↔	Altri interventi sull'iride	14.72↔	Altra rimozione del corpo vitreo
12.98.00↔	Altri interventi sul corpo ciliare, NAS	14.73.00↔	Vitrectomia meccanica per via anteriore, NAS
12.98.10↔	Fissazione del corpo ciliare	14.73.10↔	Vitrectomia meccanica anteriore via pars plana
12.98.99↔	Altri interventi sul corpo ciliare, altro	14.73.19↔	Vitrectomia meccanica anteriore per altra via
12.99.00↔	Altri interventi sulla camera anteriore, NAS	14.73.99↔	Vitrectomia meccanica per via anteriore, altro
12.99.99↔	Altri interventi sulla camera anteriore, altro	14.74↔	Altra vitrectomia meccanica
13.00↔	Rimozione di corpo estraneo dal cristallino, NAS	14.79↔	Altri interventi sul corpo vitreo
13.01↔	Rimozione di corpo estraneo dal cristallino con magnete	14.9x.00↔	Altri interventi sulla retina, sulla coroide e sulla camera posteriore, NAS
13.02↔	Rimozione di corpo estraneo dal cristallino senza magnete	14.9x.10↔	Altro intervento sulla retina, rotazione della retina
13.2↔	Estrazione extracapsulare del cristallino con tecnica di estrazione lineare	14.9x.11↔	Inserzione di protesi retinica epiretinale
13.3↔	Estrazione extracapsulare del cristallino con tecnica di aspirazione semplice (e di irrigazione)	14.9x.12↔	Sostituzione di protesi retinica epiretinale
13.41↔	Facuomulsificazione ed aspirazione di cataratta	14.9x.13↔	Rimozione di protesi retinica epiretinale
13.42↔	Facoframmentazione meccanica ed aspirazione di cataratta per via posteriore	14.9x.14↔	Inserzione di protesi retinica subretinale
13.43↔	Facoframmentazione meccanica ed altra aspirazione di cataratta	14.9x.15↔	Sostituzione di protesi retinica subretinale
13.59↔	Altra estrazione extracapsulare del cristallino	14.9x.16↔	Rimozione di protesi retinica subretinale
13.71↔	Inserzione di cristallino artificiale intraoculare al momento della estrazione di cataratta	14.9x.20↔	Fissazione di marcatori per radioterapia di retina, coroide e camera posteriore
13.72↔	Inserzione secondaria di cristallino intraoculare	14.9x.21↔	Rimozione di marcatori per radioterapia di retina, coroide e camera posteriore
13.8↔	Rimozione di cristallino impiantato	14.9x.22↔	Correzione della posizione di applicatore radioattivo su retina, coroide e camera posteriore
13.90↔	Operazione sul cristallino, NAC	14.9x.23↔	Rimozione di applicatore radioattivo da retina, coroide e camera posteriore
13.91↔	Inserzione di protesi intraoculare telescopica	14.9x.99↔	Altri interventi sulla retina, sulla coroide e sulla camera posteriore, altro
13.92↔	Capsulotomia del cristallino	15.29.00↔	Altri interventi su un solo muscolo extraoculare, NAS
13.93↔	Chiusura di difetto del cristallino con colla tessutale	15.29.01↔	Altri interventi su un solo muscolo extraoculare retto
13.99↔	Altri interventi sul cristallino, altro	15.29.02↔	Altri interventi su un solo muscolo extraoculare obliquo
14.00↔	Rimozione di corpo estraneo dal segmento posteriore dell'occhio, NAS	15.29.09↔	Altri interventi su un solo muscolo extraoculare, altro
14.01↔	Rimozione di corpo estraneo dal segmento posteriore dell'occhio con utilizzo di magnete	15.29.10↔	Adesiolisi di un solo muscolo extraoculare, NAS
14.02↔	Rimozione di corpo estraneo dal segmento posteriore dell'occhio senza utilizzo di magnete	15.29.11↔	Adesiolisi di un solo muscolo extraoculare retto
14.26↔	Distruzione di lesione coriorretinica con terapia radiante	15.29.12↔	Adesiolisi di un solo muscolo extraoculare obliquo
14.27↔	Distruzione di lesione coriorretinica mediante impianto di sorgente radioattiva	15.29.19↔	Altra adesiolisi di un solo muscolo extraoculare
14.31↔	Riparazione di lacerazione della retina mediante diatermia	15.29.30↔	Distacco di un solo muscolo extraoculare, NAS
14.32↔	Riparazione di lacerazione della retina mediante crioterapia	15.29.31↔	Distacco di un solo muscolo extraoculare retto
14.33↔	Riparazione di lacerazione della retina mediante fotocoagulazione con xenon-arc	15.29.32↔	Distacco di un solo muscolo extraoculare obliquo
14.34↔	Riparazione di lacerazione della retina mediante fotocoagulazione con laser	15.29.39↔	Distacco di un solo muscolo extraoculare, altro
14.35↔	Riparazione di lacerazione della retina mediante fotocoagulazione di tipo non specificato	15.29.40↔	Rifissazione di un solo muscolo extraoculare, NAS
14.39.00↔	Altra riparazione di lacerazione della retina, NAS	15.29.41↔	Rifissazione di un solo muscolo extraoculare retto
14.39.10↔	Riparazione di lacerazione della retina con liquidi pesanti	15.29.42↔	Rifissazione di un solo muscolo extraoculare obliquo
14.39.99↔	Altra riparazione di lacerazione della retina, altro	15.29.49↔	Altra rifissazione di un solo muscolo extraoculare
14.41↔	Piombaggio sclerale con impianto	15.6↔	Revisione di intervento su muscolo extraoculare
14.49↔	Altro piombaggio sclerale	16.01↔	Orbitotomia con lembo osseo
14.51↔	Riparazione di distacco retinico mediante diatermia	16.02↔	Orbitotomia con inserzione di impianto orbitale
14.52↔	Riparazione di distacco retinico con crioterapia	16.09↔	Altra orbitotomia
14.53↔	Riparazione di distacco retinico mediante fotocoagulazione con xenon-arc	16.1↔	Rimozione di corpo estraneo penetrante dell'occhio, NAS
14.54↔	Riparazione di distacco retinico mediante fotocoagulazione con laser	16.23.00↔	Biopsia del bulbo oculare e dell'orbita, NAS
14.55↔	Riparazione di distacco retinico mediante fotocoagulazione di tipo non specificato	16.23.11↔	Biopsia dell'orbita, chirurgica a cielo aperto
14.59.00↔	Altra riparazione di distacco retinico, NAS	16.23.12↔	Biopsia dell'orbita, transnasale
		16.23.21↔	Biopsia del bulbo oculare
		16.23.99↔	Biopsia del bulbo oculare e dell'orbita, altro
		16.31↔	Rimozione del contenuto del bulbo oculare con impianto endosclerale contemporaneo
		16.39↔	Altra eviscerazione del bulbo oculare
		16.41↔	Enucleazione del bulbo oculare con impianto contemporaneo di protesi nella capsula di Tenone, con inserzione di muscoli

16.42↔	Enucleazione del bulbo oculare con altro impianto contemporaneo	18.29.12↔	Asportazione di altra lesione dell'orecchio esterno o del meato uditivo esterno
16.49↔	Altra enucleazione del bulbo oculare	18.29.99↔	Asportazione o distruzione di altra lesione dell'orecchio esterno, altro
16.51.00↔	Esenterazione dell'orbita con rimozione di strutture adiacenti, NAS	18.31↔	Asportazione radicale di lesione dell'orecchio esterno
16.51.10↔	Esenterazione dell'orbita con rimozione di strutture adiacenti, con conservazione della cute palpebrale	18.39.12↔	Resezione del padiglione auricolare, totale
16.51.11↔	Esenterazione dell'orbita con rimozione di strutture adiacenti, senza conservazione della cute palpebrale	18.39.19↔	Altra resezione del padiglione auricolare, altro
16.51.99↔	Altra esenterazione dell'orbita con rimozione di strutture adiacenti	18.6x.00↔	Ricostruzione del canale uditivo esterno, NAS
16.52.00↔	Esenterazione dell'orbita con rimozione terapeutica di osso orbitale, NAS	18.6x.10↔	Allargamento del canale uditivo esterno
16.52.10↔	Esenterazione dell'orbita con rimozione terapeutica di osso orbitale, con conservazione della cute palpebrale	18.6x.20↔	Ricostruzione di canale uditivo esterno (preesistente)
16.52.11↔	Esenterazione dell'orbita con rimozione terapeutica di osso orbitale, senza conservazione della cute palpebrale	18.6x.30↔	Costruzione di canale uditivo esterno (non preesistente, atresia)
16.52.99↔	Altra esenterazione dell'orbita con rimozione terapeutica di osso orbitale	18.6x.99↔	Ricostruzione del canale uditivo esterno, altro
16.59.00↔	Altra esenterazione dell'orbita, NAS	18.71.00↔	Ricostruzione di padiglione auricolare, NAS
16.59.10↔	Altra esenterazione dell'orbita, con conservazione della cute palpebrale	18.71.10↔	Ricostruzione di padiglione auricolare, parziale, NAS
16.59.11↔	Altra esenterazione dell'orbita, senza conservazione della cute palpebrale	18.71.11↔	Ricostruzione di padiglione auricolare, parziale con espansore tissutale
16.59.99↔	Altra esenterazione dell'orbita, altro	18.71.12↔	Ricostruzione di padiglione auricolare, parziale con lembo galeale
16.61.00↔	Inserzione secondaria di impianto oculare, NAS	18.71.13↔	Ricostruzione di padiglione auricolare, parziale con innesto di cartilagine
16.61.10↔	Inserzione secondaria di impianto oculare, innesto dermo adiposo	18.71.14↔	Ricostruzione di padiglione auricolare, parziale con lembo microvascolare
16.61.99↔	Inserzione secondaria di impianto oculare, altro	18.71.19↔	Ricostruzione di padiglione auricolare, parziale, altro
16.62.00↔	Revisione e reinserzione di impianto oculare, NAS	18.71.20↔	Ricostruzione di padiglione auricolare, totale, NAS
16.62.10↔	Revisione di impianto oculare	18.71.21↔	Ricostruzione di padiglione auricolare, totale con espansore tissutale
16.62.20↔	Sostituzione di impianto oculare, inserzione di innesto dermo adiposo	18.71.22↔	Ricostruzione di padiglione auricolare, totale con lembo galeale
16.62.29↔	Altra sostituzione di impianto oculare	18.71.23↔	Ricostruzione di padiglione auricolare, totale con innesto di cartilagine
16.62.99↔	Altra revisione e reinserzione di impianto oculare	18.71.24↔	Ricostruzione di padiglione auricolare, totale con lembo microvascolare
16.63↔	Revisione della cavità dopo enucleazione con innesto	18.71.29↔	Ricostruzione di padiglione auricolare, totale, altro
16.64↔	Altra revisione della cavità dopo enucleazione	18.71.30↔	Impianto di materiale alloplastico nella ricostruzione di padiglione auricolare
16.65.00↔	Innesto secondario ad esenterazione della cavità orbitale, NAS	18.71.99↔	Ricostruzione di padiglione auricolare, altro
16.65.10↔	Innesto dermo adiposo secondario ad esenterazione della cavità orbitale	18.72↔	Reimpianto di orecchio amputato
16.65.99↔	Altra innesto secondario ad esenterazione della cavità orbitale	18.79↔	Altra riparazione plastica dell'orecchio esterno
16.66↔	Altra revisione di eviscerazione della cavità orbitale	18.9↔	Altri interventi sull'orecchio esterno
16.69↔	Altri interventi secondari dopo rimozione di bulbo oculare	19.11↔	Stapedectomia e stapedoplastica con protesi di staffa
16.71↔	Rimozione di protesi oculare	19.19.00↔	Altra stapedectomia e stapedoplastica, NAS
16.72↔	Rimozione di protesi orbitale	19.19.10↔	Stapedotomia con protesi di staffa autologa (incudostapedotomia)
16.81↔	Riparazione di ferita dell'orbita	19.19.11↔	Stapedotomia con protesi di staffa alloplastica (incudostapedotomia)
16.82↔	Riparazione di rottura del bulbo oculare	19.19.12↔	Malleostapedotomia
16.89↔	Altra riparazione di lesione del bulbo oculare o dell'orbita	19.19.99↔	Altra stapedectomia e stapedoplastica, altro
16.92↔	Asportazione di lesione dell'orbita	19.21↔	Revisione di stapedotomia, stapedectomia e stapedoplastica con sostituzione dell'incudine
16.98.00↔	Altri interventi sull'orbita, NAS	19.29.00↔	Altra revisione di stapedotomia, stapedectomia e stapedoplastica, NAS
16.98.10↔	Ricostruzione dell'orbita, NAS	19.29.10↔	Altra revisione di stapedotomia e stapedectomia con protesi di staffa
16.98.11↔	Ricostruzione della parete orbitale con lembo microvascolare	19.29.11↔	Altra revisione di stapedotomia e stapedectomia con protesi di staffa autologa
16.98.19↔	Altra ricostruzione della parete orbitale	19.29.12↔	Altra revisione di stapedotomia e stapedectomia con protesi di staffa alloplastica
16.98.20↔	Decompressione ossea dell'orbita	19.29.13↔	Altra revisione di plastica della staffa (senza sostituzione dell'incudine)
16.98.21↔	Asportazione di tessuto adiposo dall'orbita	19.29.99↔	Altra revisione di stapedotomia, stapedectomia e stapedoplastica, altro
16.98.22↔	Inserzione di sistema intraoculare di somministrazione farmacologica	19.4↔	Miringoplastica
16.98.23↔	Inserzione di sistema extrabulbare di somministrazione farmacologica	19.52↔	Timpanoplastica di tipo II
16.98.24↔	Aumento temporaneo intraoperatorio della pressione oculare	19.53↔	Timpanoplastica di tipo III
16.98.25↔	Rimozione di impianto dopo intervento per glaucoma	19.54↔	Timpanoplastica di tipo IV
16.98.99↔	Altri interventi sull'orbita, altro	19.55↔	Timpanoplastica di tipo V
18.01↔	Perforazione del lobo dell'orecchio	19.56.00↔	Timpanoplastica e ossiculoplastica, NAS
18.02↔	Incisione del canale uditivo esterno	19.56.10↔	Timpanoplastica con antrotomia, atticotomia, atticoantrotomia o mastoidectomia, senza impianto di protesi o con impianto di ossicino autologo
18.09↔	Altra incisione dell'orecchio esterno	19.56.11↔	Timpanoplastica con antrotomia, atticotomia, atticoantrotomia o mastoidectomia, con impianto di protesi alloplastica, allogenica o xenogenica
18.21↔	Asportazione di fistola preauricolare o di seno preauricolare		
18.29.00↔	Asportazione o distruzione di altra lesione dell'orecchio esterno, NAS		
18.29.01↔	Distruzione di lesione dell'orecchio esterno o del meato uditivo esterno		

19.56.20↔	Timpanoplastica con confezione di cavità timpanomastoidea (cavità aperta), senza impianto di protesi o con impianto di ossicino autologo	21.84↔	Revisione di rinoplastica
19.56.21↔	Timpanoplastica con confezione di cavità timpanomastoidea (cavità aperta), con impianto di protesi alloplastica, allogenica o xenogenica	21.85↔	Rinoplastica di ingrandimento
19.56.99↔	Timpanoplastica e ossiculoplastica, altro	21.86.00↔	Rinoplastica delle parti molli, NAS
19.6↔	Revisione di timpanoplastica	21.86.10↔	Rinoplastica delle parti molli, naso esterno
19.9x.00↔	Altra riparazione dell'orecchio medio, NAS	21.86.11↔	Rinoplastica con lembo locale o distale
19.9x.10↔	Interventi microchirurgici sull'orecchio medio, NAS	21.86.99↔	Rinoplastica delle parti molli, altro
19.9x.11↔	Riduzione di cavità timpanomastoidea	21.87↔	Altra rinoplastica
19.9x.12↔	Riparazione dell'orecchio medio, reimpianto, riparazione della parete posteriore del meato uditivo	21.88.00↔	Altra plastica del setto, NAS
19.9x.13↔	Ricostruzione dell'orecchio medio	21.88.10↔	Plastica del setto, ispessimento del setto
19.9x.14↔	Chiusura di fistola mastoidea	21.88.11↔	Plastica del setto, Riparazione di scorrimento del setto con lembo mucoso scorrevole
19.9x.19↔	Interventi microchirurgici sull'orecchio medio, altro	21.88.12↔	Plastica del setto, Correzione plastica senza resezione
19.9x.99↔	Altra riparazione dell'orecchio medio, altro	21.88.13↔	Plastica del setto, Correzione plastica con resezione
20.01↔	Miringotomia con inserzione di drenaggio	21.88.14↔	Plastica del setto, Ricostruzione plastica del setto nasale, con innesto autologo locale (controlaterale)
20.23.00↔	Incisione dell'orecchio medio, NAS	21.88.15↔	Plastica del setto, Ricostruzione plastica del setto nasale, con innesti autologhi distali, trapianti allogenici o xenogenici
20.23.10↔	Antrotomia	21.88.99↔	Altra plastica del setto, altro
20.23.11↔	Atticotomia	21.89↔	Altri interventi di riparazione e di plastica del naso
20.23.12↔	Timpanotomia con chiusura della membrana della finestra rotonda e/o ovale	21.91↔	Lisi di aderenze del naso
20.23.13↔	Timpanotomia esplorativa	21.99.00↔	Altri interventi sul naso, NAS
20.23.99↔	Incisione dell'orecchio medio, altro	21.99.10↔	Resezione monolaterale di atresia coanale, transnasale per via endoscopica
20.61.00↔	Fenestrazione dell'orecchio interno (iniziale), NAS	21.99.20↔	Resezione bilaterale di atresia coanale, transnasale per via endoscopica
20.61.10↔	Fenestrazione dell'orecchio interno, senza impianto di protesi (procedura iniziale)	21.99.99↔	Altri interventi sul naso, altro
20.61.99↔	Fenestrazione dell'orecchio interno (iniziale), altro	22.71↔	Chiusura di fistola di seno paranasale
20.62.00↔	Revisione di fenestrazione dell'orecchio interno, NAS	22.79.00↔	Riparazione di seno paranasale, NAS
20.62.10↔	Revisione di fenestrazione dell'orecchio interno, senza impianto di protesi	22.79.10↔	Riparazione dell'osso frontale
20.62.99↔	Revisione di fenestrazione dell'orecchio interno, altro	22.79.11↔	Riparazione o cranializzazione di parete dell'osso frontale
20.93↔	Riparazione delle finestre ovale e rotonda	22.79.19↔	Altra riparazione di seno paranasale
20.99.00↔	Altri interventi sull'orecchio medio e interno, NAS	23.6↔	Impianto di protesi dentaria
20.99.10↔	Impianto di ancoraggio osseo nella rocca petrosa, nell'orecchio medio o interno	24.0↔	Incisione di gengiva o di osso alveolare
20.99.20↔	Chiusura di fistola del labirinto	24.2x.00↔	Gengivoplastica, NAS
20.99.30↔	Rimozione di impianto cocleare o di apparecchio acustico impiantabile	24.2x.10↔	Gengivoplastica con innesto o impianto
20.99.99↔	Altri interventi sull'orecchio medio e interno, altro	24.2x.99↔	Gengivoplastica, altro
21.04↔	Controllo di epistassi mediante legatura delle arterie etmoidali	24.31↔	Asportazione di lesione o tessuto della gengiva
21.05↔	Controllo di epistassi mediante legatura (transantrale) della arteria mascellare	24.5x.00↔	Alveoloplastica, NAS
21.06↔	Controllo di epistassi mediante legatura dell'arteria carotide esterna	24.5x.10↔	Alveoloplastica con innesto
21.07↔	Controllo di epistassi mediante asportazione della mucosa nasale e innesto di cute del setto e della parete laterale del naso	24.5x.99↔	Alveoloplastica, altro
21.1↔	Incisione del naso	24.7↔	Applicazione di apparecchio ortodontico
21.31.10↔	Asportazione locale di lesione endonasale, approccio endonasale	24.91.00↔	Estensione o approfondimento del solco linguale o buccolabiale, NAS
21.31.12↔	Distruzione di lesione endonasale	24.91.10↔	Vestiboloplastica
21.32↔	Asportazione e distruzione locale di altra lesione del naso	24.91.11↔	Plastica del pavimento della bocca
21.4x.00↔	Resezione del naso, NAS	24.91.99↔	Estensione o approfondimento del solco linguale o buccolabiale, altro
21.4x.12↔	Resezione del naso, parziale	24.99.00↔	Altri interventi sui denti, NAS
21.4x.22↔	Resezione del naso, subtotale	24.99.10↔	Esposizione di impianto endosseo con posa di distanziatore
21.4x.32↔	Resezione del naso, totale	24.99.11↔	Stabilizzazione di un dente
21.4x.99↔	Altra resezione del naso	24.99.20↔	Rialzo del seno mascellare mediante l'uso di distrattore endorale
21.5↔	Resezione sottomucosa del setto nasale	24.99.99↔	Altri interventi sui denti, altro
21.62↔	Frattura dei turbinati	25.59.00↔	Altri interventi di riparazione e di plastica sulla lingua, NAS
21.72↔	Riduzione aperta di frattura nasale	25.59.10↔	Ricostruzione plastica della lingua, NAS
21.82↔	Chiusura di fistola nasale	25.59.11↔	Plastica riduttiva della lingua
21.83.00↔	Ricostruzione totale del naso, NAS	25.59.99↔	Altri interventi di riparazione e di plastica sulla lingua, altro
21.83.10↔	Rinosettoplastica con correzione di cartilagine o osso, con innesti autologhi locali	26.41.00↔	Sutura di lacerazione di ghiandola salivare, NAS
21.83.11↔	Rinosettoplastica con correzione di cartilagine o osso, con innesti autologhi distali, trapianti allogenici o xenogenici	26.41.10↔	Sutura di lacerazione di dotto salivare
21.83.12↔	Rinosettoplastica con correzione di osso e cartilagine	26.41.99↔	Sutura di lacerazione di ghiandola salivare, altro
21.83.20↔	Ricostruzione totale del naso con impianto di materiale alloplastico	26.42↔	Chiusura di fistola di ghiandola salivare
21.83.99↔	Ricostruzione totale del naso, altro	26.49.00↔	Altri interventi di riparazione e di plastica su ghiandole o dotti salivari, NAS
		26.49.10↔	Fistolizzazione di ghiandola salivare
		26.49.11↔	Trapianto di apertura del dotto salivare
		26.49.12↔	Riposizionamento di dotto salivare
		26.49.99↔	Altri interventi di riparazione e di plastica su ghiandole o dotti salivari, altro
		27.1↔	Incisione del palato
		27.32.00↔	Asportazione o distruzione ampia di lesione o tessuto del palato osseo, NAS

27.32.10↔	Asportazione totale per via transorale di lesione o tessuto del palato osseo	27.63.10↔	Revisione di correzione di palatoschisi, Gnatoplastica
27.32.11↔	Asportazione radicale per via transmandibolare di lesione o tessuto del palato osseo [resezione in blocco]	27.63.11↔	Revisione di correzione di palatoschisi, Gnatoplastica con osteoplastica
27.32.12↔	Asportazione radicale per via transfacciale di lesione o tessuto del palato osseo [resezione in blocco]	27.63.20↔	Revisione di correzione di palatoschisi, Correzione secondaria di gnatoschisi
27.32.99↔	Asportazione o distruzione ampia di lesione o tessuto del palato osseo, altro	27.63.99↔	Revisione di correzione di palatoschisi, altro
27.42↔	Ampia asportazione di lesione del labbro	27.69.00↔	Altra riparazione plastica del palato, NAS
27.43.00↔	Altra asportazione di lesione o tessuto del labbro, NAS	27.69.10↔	Riparazione plastica del palato molle
27.43.10↔	Altra asportazione di lesione o tessuto del labbro, asportazione locale	27.69.11↔	Riparazione plastica del palato osseo
27.43.99↔	Altra asportazione di lesione o tessuto del labbro, altro	27.69.99↔	Altra riparazione plastica del palato, altro
27.44.00↔	Asportazione radicale di lesione del labbro, NAS	27.73↔	Riparazione dell'ugola
27.44.11↔	Asportazione radicale di lesione cutanea del labbro senza innesto o trasposizione di cute	27.92↔	Incisione della bocca, struttura non specificata
27.44.20↔	Asportazione radicale di lesione cutanea del labbro con innesto o trasposizione di cute	27.99↔	Altri interventi sul cavo orale
27.44.99↔	Asportazione radicale di lesione del labbro, altro	28.7x.00↔	Controllo di emorragia dopo tonsillectomia e adenoidectomia, NAS
27.49.00↔	Altra asportazione della bocca, NAS	28.7x.10↔	Controllo di emorragia dopo tonsillectomia
27.49.10↔	Asportazione della guancia	28.7x.11↔	Controllo di emorragia dopo adenoidectomia
27.49.11↔	Asportazione del pavimento della bocca	28.7x.99↔	Controllo di emorragia dopo tonsillectomia e adenoidectomia, altro
27.49.99↔	Altra asportazione della bocca, altro	28.92↔	Asportazione di lesione di tonsille e adenoidi
27.53↔	Chiusura di fistola della bocca	28.99↔	Altri interventi su tonsille e adenoidi
27.54.00↔	Riparazione di schisi (congenita) del labbro, NAS	29.0↔	Faringotomia
27.54.10↔	Labioplastica per schisi (congenita) del labbro	29.2x.00↔	Asportazione di cisti o vestigia di fessura branchiale, NAS
27.54.11↔	Intervento secondario per schisi (congenita) del labbro	29.2x.10↔	Asportazione di cisti laterale del collo
27.54.99↔	Riparazione di schisi (congenita) del labbro, altro	29.2x.11↔	Asportazione di cisti o vestigia di fessura branchiale quale intervento secondario
27.55.00↔	Innesto a tutto spessore di cute su labbro e bocca, NAS	29.2x.20↔	Intervento su vestigia di arco branchiale, NAS
27.55.10↔	Piccolo innesto a tutto spessore su labbro e bocca	29.2x.21↔	Intervento su vestigia di arco branchiale, intervento secondario
27.55.20↔	Ampio innesto a tutto spessore su labbro e bocca	29.2x.99↔	Asportazione di cisti o vestigia di fessura branchiale, altro
27.55.99↔	Innesto a tutto spessore di cute su labbro e bocca, altro	29.33.00↔	Faringectomia (parziale), NAS
27.56.10↔	Piccolo innesto cutaneo sottile su labbro e bocca	29.33.10↔	Faringectomia parziale, senza ricostruzione
27.57.10↔	Impianto di innesto libero con anastomosi microvascolare su labbro e bocca	29.33.11↔	Faringectomia parziale, Ricostruzione con lembo peduncolato regionale o a distanza
27.57.11↔	Impianto di lembo a distanza peduncolato su labbro e bocca	29.33.12↔	Faringectomia parziale, Ricostruzione con innesto libero con anastomosi microvascolare
27.57.99↔	Innesto di lembo peduncolato o libero su labbro e bocca, altro	29.33.20↔	Faringectomia totale, Ricostruzione con lembo peduncolato regionale o a distanza
27.58↔	Revisione di lembo peduncolato o libero o di innesto cutaneo libero di labbro e bocca	29.33.21↔	Faringectomia totale, Ricostruzione con innesto libero con anastomosi microvascolare, innesto intestinale libero o pull-up gastrico
27.59.00↔	Altra ricostruzione plastica di labbro e bocca, NAS	29.33.99↔	Faringectomia (parziale), altro
27.59.10↔	Piccolo innesto cutaneo rigenerativo temporaneo nel labbro	29.4x.00↔	Intervento di plastica faringea, NAS
27.59.11↔	Ampio innesto cutaneo rigenerativo temporaneo nel labbro	29.4x.10↔	Intervento di plastica faringea, con mucosa locale o lembo cutaneo libero
27.59.20↔	Piccola copertura dei tessuti molli del labbro con cheratinociti coltivati	29.4x.11↔	Intervento di plastica faringea, con lembo miocutaneo peduncolato
27.59.21↔	Ampia copertura dei tessuti molli del labbro con cheratinociti coltivati	29.4x.12↔	Intervento di plastica faringea, con innesto con anastomosi microvascolare, innesto intestinale o pull-up gastrico
27.59.30↔	Piccola copertura temporanea dei tessuti molli del labbro mediante combinazione di varie procedure	29.4x.99↔	Intervento di plastica faringea, altro
27.59.31↔	Ampia copertura temporanea dei tessuti molli del labbro mediante combinazione di varie procedure	29.51↔	Sutura di lacerazione della faringe
27.59.40↔	Altra ricostruzione plastica di labbro e bocca mediante innesto libero con anastomosi microvascolare	29.52↔	Chiusura di fistola di fessura branchiale
27.59.41↔	Altra ricostruzione plastica di labbro e bocca con lembo a distanza peduncolato	29.53↔	Chiusura di altra fistola della faringe
27.59.50↔	Distacco del peduncolo dopo plastica cutanea del labbro	29.59↔	Altra riparazione della faringe
27.59.60↔	Inserzione di espansore tissutale nel labbro	29.92↔	Sezione del nervo glossofaringeo
27.59.99↔	Altra ricostruzione plastica di labbro e bocca, altro	30.1x.00↔	Emilaringectomia, NAS
27.61↔	Sutura di lacerazione del palato	30.1x.10↔	Emilaringectomia, sopraglottica orizzontale
27.62.00↔	Correzione di palatoschisi, NAS	30.1x.11↔	Emilaringectomia, sopraglottica con asportazione della base della lingua
27.62.10↔	Ricostruzione plastica primaria del palato osseo senza innesto osseo	30.1x.99↔	Emilaringectomia, altro
27.62.11↔	Ricostruzione plastica primaria del palato osseo con innesto osseo	30.22.00↔	Cordectomia, NAS
27.62.12↔	Ricostruzione plastica primaria del palato molle	30.22.10↔	Cordectomia, endolaringea
27.62.20↔	Ricostruzione plastica secondaria del palato osseo senza innesto osseo	30.22.11↔	Cordectomia, mediante tirotomia
27.62.21↔	Ricostruzione plastica secondaria del palato osseo con innesto osseo	30.22.99↔	Cordectomia, altro
27.62.22↔	Ricostruzione plastica secondaria del palato molle	30.29.00↔	Altra laringectomia parziale, NAS
27.62.99↔	Correzione di palatoschisi, altro	30.29.10↔	Cricoidoepiglottopessia (CHEP)
27.63.00↔	Revisione di correzione di palatoschisi, NAS	30.29.11↔	Cricoidopessia (CHP)
		30.29.20↔	Asportazione parziale faringolaringea
		30.29.21↔	Laringectomia parziale frontale (Huet)
		30.29.22↔	Laringectomia parziale frontolaterale (Leroux-Robert)
		30.29.30↔	Aritenoidectomia
		30.29.99↔	Altra laringectomia parziale, altro

30.3x.00↔	Laringectomia totale, NAS	31.79.12↔	Tracheopessia
30.3x.10↔	Laringectomia totale, senza ricostruzione	31.79.13↔	Anastomosi termino-terminale della trachea (per lacerazione)
30.3x.11↔	Laringectomia totale, ricostruzione con mucosa locale	31.79.14↔	Resezione cricotracheale
30.3x.12↔	Laringectomia totale, ricostruzione con innesto non vascolarizzato	31.79.15↔	Altra ricostruzione (plastica) della trachea per stenosi tracheale
30.3x.13↔	Laringectomia totale, ricostruzione con lembo regionale peduncolato	31.79.99↔	Altri interventi di riparazione e di plastica sulla trachea, altro
30.3x.14↔	Laringectomia totale, ricostruzione con lembo a distanza peduncolato	31.91↔	Sezione del nervo laringeo
30.3x.15↔	Laringectomia totale, ricostruzione con innesto libero con anastomosi microvascolare	31.92↔	Lisi di aderenze della trachea o della laringe
30.3x.16↔	Laringectomia totale, ricostruzione con innesto intestinale libero	31.98↔	Altri interventi sulla laringe
30.3x.17↔	Laringectomia totale, ricostruzione con pull-up gastrico	31.99.00↔	Altri interventi sulla trachea, NAS
30.3x.19↔	Laringectomia totale, altra ricostruzione	31.99.99↔	Altri interventi sulla trachea, altro
30.3x.99↔	Laringectomia totale, altro	32.09.00↔	Altra asportazione o distruzione locale di lesione o tessuto bronchiale, NAS
30.4x.00↔	Laringectomia radicale, NAS	32.09.10↔	Altra asportazione o distruzione locale di lesione o tessuto bronchiale, mediante toracotomia
30.4x.10↔	Laringectomia radicale, con faringectomia, senza ricostruzione	32.09.20↔	Altra asportazione o distruzione locale di lesione o tessuto bronchiale, mediante toracosopia
30.4x.11↔	Laringectomia radicale, con faringectomia, ricostruzione con mucosa locale	32.09.99↔	Altra asportazione o distruzione locale di lesione o tessuto bronchiale, altro
30.4x.12↔	Laringectomia radicale, con faringectomia, ricostruzione con innesto non vascolarizzato	32.1x.10↔	Altra asportazione bronchiale, resezione della biforcazione
30.4x.13↔	Laringectomia radicale, con faringectomia, ricostruzione con lembo regionale peduncolato	32.1x.20↔	Altra asportazione bronchiale, revisione per insufficienza di moncone bronchiale
30.4x.14↔	Laringectomia radicale, con faringectomia, ricostruzione con lembo peduncolato	32.30↔	Resezione segmentale anatomica del polmone per via toracoscopica
30.4x.15↔	Laringectomia radicale, con faringectomia, ricostruzione con innesto libero con anastomosi microvascolare	32.39↔	Altra resezione segmentale anatomica non specificata del polmone
30.4x.16↔	Laringectomia radicale, con faringectomia, ricostruzione con innesto intestinale libero	32.41.00↔	Lobectomia del polmone in toracosopia, NAS
30.4x.17↔	Laringectomia radicale, con faringectomia, ricostruzione con pull-up gastrico	32.41.10↔	Lobectomia del polmone, per via toracoscopica, senza menzione di linfadenectomia radicale, NAS
30.4x.19↔	Laringectomia radicale, con faringectomia, altra ricostruzione	32.41.11↔	Lobectomia del polmone, per via toracoscopica, senza menzione di linfadenectomia radicale, senza dilatazione broncoplastica o angioplastica
30.4x.20↔	Laringectomia radicale, con faringectomia e tiroidectomia, senza ricostruzione	32.41.12↔	Lobectomia del polmone, per via toracoscopica, senza menzione di linfadenectomia radicale, con dilatazione broncoplastica
30.4x.21↔	Laringectomia radicale, con faringectomia e tiroidectomia, ricostruzione con mucosa locale	32.41.13↔	Lobectomia del polmone, per via toracoscopica, senza menzione di linfadenectomia radicale, con dilatazione broncoplastica
30.4x.22↔	Laringectomia radicale, con faringectomia e tiroidectomia, ricostruzione con innesto non vascolarizzato	32.41.14↔	Lobectomia del polmone, per via toracoscopica, senza menzione di linfadenectomia radicale, con dilatazione broncoplastica nonché dilatazione angioplastica
30.4x.23↔	Laringectomia radicale, con faringectomia e tiroidectomia, ricostruzione con lembo regionale peduncolato	32.41.19↔	Lobectomia del polmone, per via toracoscopica, senza menzione di linfadenectomia radicale, altro
30.4x.24↔	Laringectomia radicale, con faringectomia e tiroidectomia, ricostruzione con lembo peduncolato	32.41.20↔	Lobectomia del polmone, per via toracoscopica, con linfadenectomia radicale, NAS
30.4x.25↔	Laringectomia radicale, con faringectomia e tiroidectomia, ricostruzione con innesto libero con anastomosi microvascolare	32.41.99↔	Lobectomia del polmone in toracosopia, altro
30.4x.26↔	Laringectomia radicale, con faringectomia e tiroidectomia, ricostruzione con innesto intestinale libero	32.42.00↔	Lobectomia del polmone, chirurgica a cielo aperto, NAS
30.4x.27↔	Laringectomia radicale, con faringectomia e tiroidectomia, ricostruzione con pull-up gastrico	32.42.10↔	Lobectomia del polmone, chirurgica a cielo aperto, senza menzione di linfadenectomia radicale, NAS
30.4x.29↔	Laringectomia radicale, con faringectomia e tiroidectomia, altra ricostruzione	32.42.11↔	Lobectomia del polmone, chirurgica a cielo aperto, senza linfadenectomia radicale, senza dilatazione broncoplastica o angioplastica
30.4x.99↔	Laringectomia radicale, altro	32.42.12↔	Lobectomia del polmone, chirurgica a cielo aperto, senza linfadenectomia radicale, con dilatazione broncoplastica
31.61↔	Sutura di lacerazione della laringe	32.42.13↔	Lobectomia del polmone, chirurgica a cielo aperto, senza linfadenectomia radicale, con dilatazione angioplastica
31.62↔	Chiusura di fistola della laringe	32.42.14↔	Lobectomia del polmone, chirurgica a cielo aperto, senza linfadenectomia radicale, con dilatazione broncoplastica nonché dilatazione angioplastica
31.63↔	Revisione di laringostomia	32.42.19↔	Lobectomia del polmone, chirurgica a cielo aperto, senza linfadenectomia radicale, altro
31.64↔	Riparazione di frattura della laringe	32.42.20↔	Lobectomia del polmone, chirurgica a cielo aperto, con linfadenectomia radicale, NAS
31.69.00↔	Altra riparazione della laringe, NAS	32.42.21↔	Lobectomia del polmone, chirurgica a cielo aperto, con linfadenectomia radicale, senza dilatazione broncoplastica o angioplastica
31.69.10↔	Laringoplastica, NAS	32.42.22↔	Lobectomia del polmone, chirurgica a cielo aperto, con linfadenectomia radicale, con dilatazione broncoplastica
31.69.11↔	Laringoplastica di medializzazione, NAS	32.42.23↔	Lobectomia del polmone, chirurgica a cielo aperto, con linfadenectomia radicale, con dilatazione angioplastica
31.69.12↔	Laringoplastica di medializzazione, tiroplastica di tipo I	32.42.24↔	Lobectomia del polmone, chirurgica a cielo aperto, con linfadenectomia radicale, con dilatazione broncoplastica, con dilatazione angioplastica
31.69.14↔	Laringoplastica di medializzazione, per via esterna		
31.69.20↔	Plastica di allargamento della glottide (endolaringea)		
31.69.30↔	Cricotiroidopessia		
31.69.31↔	Aritenoidopessia		
31.69.40↔	Costruzione / revisione di neoglottide		
31.69.41↔	Ricostruzione plastica della laringe		
31.69.42↔	Ricostruzione plastica di corda vocale		
31.69.99↔	Altra riparazione della laringe, altro		
31.71↔	Sutura di lacerazione della trachea		
31.72↔	Chiusura di fistola esterna della trachea		
31.73↔	Chiusura di altra fistola della trachea		
31.79.00↔	Altri interventi di riparazione e di plastica sulla trachea, NAS		
31.79.11↔	Ricostruzione plastica (trapianto di trachea)		

32.42.29↔	Lobectomia del polmone, chirurgica a cielo aperto, con linfadenectomia radicale, altro	34.3x.21↔	Resezione di lesione o tessuto del mediastino, senza resezione di organi mediastinici
32.42.30↔	Lobectomia del polmone, allargata	34.3x.22↔	Resezione di lesione o tessuto del mediastino, con resezione polmonare o resezione parziale della parete toracica
32.42.40↔	Lobectomia del polmone, bilobectomia, NAS	34.3x.23↔	Resezione di lesione o tessuto del mediastino, con resezione parziale del pericardio
32.42.41↔	Lobectomia del polmone, bilobectomia, senza dilatazione broncoplastica o angioplastica	34.3x.24↔	Resezione di lesione o tessuto del mediastino, con sostituzione vascolare mediante protesi
32.42.42↔	Lobectomia del polmone, bilobectomia, con dilatazione broncoplastica	34.3x.25↔	Resezione di lesione o tessuto del mediastino, con resezione polmonare e sostituzione vascolare
32.42.43↔	Lobectomia del polmone, bilobectomia, con dilatazione angioplastica	34.3x.26↔	Resezione di lesione o tessuto del mediastino, con resezione polmonare e resezione parziale del pericardio
32.42.44↔	Lobectomia del polmone, bilobectomia, con dilatazione broncoplastica e angioplastica	34.3x.27↔	Resezione di lesione o tessuto del mediastino, con resezione parziale del pericardio e sostituzione vascolare
32.42.49↔	Lobectomia del polmone, bilobectomia, altro	34.3x.28↔	Resezione di lesione o tessuto del mediastino, con resezione parziale di polmone e pericardio e sostituzione vascolare
32.42.99↔	Lobectomia del polmone, chirurgica a cielo aperto, altro	34.3x.29↔	Resezione di lesione o tessuto del mediastino, altro
32.49↔	Altra lobectomia del polmone	34.3x.30↔	Distruzione di lesione o tessuto del mediastino
32.50↔	Pneumonectomia in toracosopia	34.3x.99↔	Asportazione o distruzione di lesione o tessuto del mediastino, altro
32.51.00↔	Pneumonectomia, chirurgica a cielo aperto, NAS	34.4x.00↔	Asportazione o distruzione di lesione della parete toracica, NAS
32.51.10↔	Pneumonectomia, chirurgica a cielo aperto, senza linfadenectomia radicale, NAS	34.4x.10↔	Asportazione di lesione della parete toracica
32.51.11↔	Pneumonectomia, chirurgica a cielo aperto, senza linfadenectomia radicale, senza dilatazione broncoplastica o angioplastica	34.4x.20↔	Resezione parziale di lesione della parete toracica, NAS
32.51.12↔	Pneumonectomia, chirurgica a cielo aperto, senza linfadenectomia radicale, con dilatazione broncoplastica	34.4x.21↔	Resezione parziale di lesione della parete toracica, senza ricostruzione
32.51.13↔	Pneumonectomia, chirurgica a cielo aperto, senza linfadenectomia radicale, con dilatazione angioplastica	34.4x.22↔	Resezione parziale di lesione della parete toracica, con ricostruzione
32.51.14↔	Pneumonectomia, chirurgica a cielo aperto, senza linfadenectomia radicale, con dilatazione broncoplastica nonché dilatazione angioplastica	34.4x.30↔	Resezione di lesione della parete toracica, asportazione completa dello sterno, NAS
32.51.19↔	Pneumonectomia, chirurgica a cielo aperto, senza linfadenectomia radicale, altro	34.4x.31↔	Resezione di lesione della parete toracica, asportazione completa dello sterno, senza ricostruzione
32.51.20↔	Pneumonectomia, chirurgica a cielo aperto, con linfadenectomia radicale, NAS	34.4x.32↔	Resezione di lesione della parete toracica, asportazione completa dello sterno, con ricostruzione
32.51.21↔	Pneumonectomia, chirurgica a cielo aperto, con linfadenectomia radicale, senza dilatazione broncoplastica o angioplastica	34.4x.40↔	Distruzione di lesione della parete toracica
32.51.22↔	Pneumonectomia, chirurgica a cielo aperto, con linfadenectomia radicale, con dilatazione broncoplastica	34.4x.99↔	Asportazione o distruzione di lesione della parete toracica, altro
32.51.23↔	Pneumonectomia, chirurgica a cielo aperto, con linfadenectomia radicale, con dilatazione angioplastica	34.51.00↔	Pleurectomia e decorticazione del polmone, chirurgica a cielo aperto, NAS
32.51.24↔	Pneumonectomia, chirurgica a cielo aperto, con linfadenectomia radicale, con dilatazione broncoplastica nonché dilatazione angioplastica	34.51.11↔	Pleurectomia e decorticazione radicale del polmone e della parete toracica senza resezione del pericardio o del diaframma, chirurgica a cielo aperto
32.51.29↔	Pneumonectomia, chirurgica a cielo aperto, con linfadenectomia radicale, altro	34.51.12↔	Pleurectomia e decorticazione radicale del polmone e della parete toracica con resezione del pericardio, chirurgica a cielo aperto
32.51.31↔	Pneumonectomia, chirurgica a cielo aperto, allargata	34.51.13↔	Pleurectomia e decorticazione radicale del polmone e della parete toracica con resezione del diaframma, chirurgica a cielo aperto
32.51.99↔	Pneumonectomia, chirurgica a cielo aperto, altro	34.51.14↔	Pleurectomia e decorticazione radicale del polmone e della parete toracica con resezione del pericardio nonché del diaframma, chirurgica a cielo aperto
32.59↔	Altra pneumonectomia non specificata	34.51.15↔	Pleurectomia e decorticazione parziale, chirurgica a cielo aperto
32.6↔	Dissezione radicale delle strutture toraciche	34.51.16↔	Pleurectomia e decorticazione subtotale, chirurgica a cielo aperto
33.20↔	Biopsia del polmone in toracosopia	34.51.99↔	Pleurectomia e decorticazione del polmone, chirurgica a cielo aperto, altro
33.25↔	Biopsia a cielo aperto del bronco	34.52.00↔	Pleurectomia e decorticazione del polmone, per via toracoscopica, NAS
33.33↔	Pneumoperitoneo per collasso del polmone	34.52.11↔	Pleurectomia e decorticazione radicale del polmone e della parete toracica senza resezione del pericardio o del diaframma, per via toracoscopica
33.41↔	Sutura di lacerazione bronchiale	34.52.12↔	Pleurectomia e decorticazione radicale del polmone e della parete toracica con resezione del pericardio, per via toracoscopica
33.42↔	Chiusura di fistola bronchiale	34.52.13↔	Pleurectomia e decorticazione radicale del polmone e della parete toracica con resezione del diaframma, per via toracoscopica
33.43↔	Chiusura di lacerazione polmonare	34.52.14↔	Pleurectomia e decorticazione radicale del polmone e della parete toracica con resezione del pericardio nonché del diaframma, per via toracoscopica
33.92↔	Legatura di bronco	34.52.15↔	Pleurectomia e decorticazione parziale, per via toracoscopica
34.02↔	Toracotomia esplorativa	34.52.16↔	Pleurectomia e decorticazione subtotale, per via toracoscopica
34.03↔	Riapertura di toracotomia	34.52.99↔	Pleurectomia e decorticazione del polmone, per via toracoscopica, altro
34.06↔	Drenaggio della cavità pleurica in toracosopia	34.59.10↔	Altra asportazione della pleura, pleurectomia toracoscopica
34.1↔	Incisione del mediastino		
34.20↔	Biopsia della pleura in toracosopia		
34.21.00↔	Toracosopia transpleurica, NAS		
34.21.10↔	Toracosopia transpleurica, primo intervento		
34.21.20↔	Toracosopia transpleurica, reintervento		
34.21.99↔	Toracosopia transpleurica, altro		
34.26↔	Biopsia del mediastino a cielo aperto		
34.27.00↔	Biopsia del diaframma, NAS		
34.27.20↔	Biopsia a cielo aperto del diaframma		
34.27.99↔	Biopsia del diaframma, altro		
34.3x.00↔	Asportazione o distruzione di lesione o tessuto del mediastino, NAS		
34.3x.10↔	Asportazione di lesione o tessuto del mediastino		
34.3x.20↔	Resezione di lesione o tessuto del mediastino, NAS		

34.59.20↔	Altra asportazione della pleura, pleurectomia chirurgica a cielo aperto	36.99.00↔	Altri interventi sui vasi del cuore NAS
34.6x.00↔	Pleurodesi, NAS	36.99.10↔	Trapianto intracoronarico di cellule staminali, NAS
34.6x.11↔	Pleurodesi, chirurgica a cielo aperto, senza decorticazione	36.99.11↔	Trapianto intracoronarico di cellule staminali senza arricchimento di frazioni di cellule staminali né moltiplicazione in coltura
34.6x.12↔	Pleurodesi, chirurgica a cielo aperto, con decorticazione	36.99.12↔	Trapianto intracoronarico di cellule staminali con arricchimento di frazioni di cellule staminali o moltiplicazione in coltura
34.6x.13↔	Pleurodesi, chirurgica a cielo aperto, con talcaggio	36.99.19↔	Trapianto intracoronarico di cellule staminali, altro
34.6x.19↔	Pleurodesi, chirurgica a cielo aperto, altro	36.99.20↔	Interventi per anomalie congenite dei vasi cardiaci
34.6x.20↔	Pleurodesi, per via toracoscopica, NAS	36.99.30↔	Ricostruzione dell'ostio coronarico
34.6x.21↔	Pleurodesi, per via toracoscopica, senza decorticazione	36.99.40↔	Simpatectomia coronarica
34.6x.22↔	Pleurodesi, per via toracoscopica, con decorticazione	36.99.99↔	Altri interventi sui vasi cardiaci, altro
34.6x.23↔	Pleurodesi, per via toracoscopica, con talcaggio	37.10↔	Incisione cardiaca, NAS
34.6x.29↔	Pleurodesi, per via toracoscopica, altro	37.11↔	Cardiotomia
34.6x.99↔	Pleurodesi, altro	37.12.00↔	Pericardiotomia, NAS
34.71↔	Sutura di lacerazione della parete toracica	37.12.09↔	Pericardiotomia, altra
34.72↔	Chiusura di toracostomia	37.12.11↔	Pericardiotomia, chirurgica a cielo aperto
34.73↔	Chiusura di altra fistola del torace	37.12.12↔	Pericardiotomia, per via toracoscopica
34.79.00↔	Altra riparazione della parete toracica, NAS	37.31.00↔	Pericardiectomia, NAS
34.79.10↔	Altra riparazione della parete toracica, chiusura secondaria di toracotomia, NAS	37.31.10↔	Pericardiectomia, parziale
34.79.11↔	Altra riparazione della parete toracica, chiusura secondaria di toracotomia, con filo	37.31.20↔	Pericardiectomia, totale
34.79.12↔	Altra riparazione della parete toracica, chiusura secondaria di toracotomia, con placca	37.31.30↔	Adesiolisi del pericardio
34.79.19↔	Altra riparazione della parete toracica, chiusura secondaria di toracotomia, altro	37.31.99↔	Pericardiectomia, altro
34.79.20↔	Altra riparazione chirurgica a cielo aperto, della parete toracica, stabilizzazione, NAS	37.75.00↔	Revisione senza sostituzione di elettrodo, NAS
34.79.21↔	Altra riparazione chirurgica a cielo aperto, della parete toracica, stabilizzazione, con filo	37.75.31↔	Revisione senza sostituzione di elettrodo transvenoso ventricolare
34.79.22↔	Altra riparazione chirurgica a cielo aperto, della parete toracica, stabilizzazione, con placca	37.75.32↔	Revisione senza sostituzione di elettrodo transvenoso atriale e ventricolare
34.79.29↔	Altra riparazione chirurgica a cielo aperto della parete toracica, stabilizzazione, altro	37.75.33↔	Revisione senza sostituzione di elettrodo transvenoso atriale
34.79.30↔	Altra riparazione della parete toracica, riduzione aperta di frattura sternale, NAS	37.75.34↔	Revisione senza sostituzione di elettrodo transvenoso nel ventricolo sinistro attraverso il seno coronarico
34.79.31↔	Altra riparazione della parete toracica, riduzione aperta di frattura sternale, con filo	37.75.41↔	Revisione senza sostituzione di elettrodo epicardico
34.79.32↔	Altra riparazione della parete toracica, riduzione aperta di frattura sternale, con placca	37.75.99↔	Revisione senza sostituzione di elettrodo nel cuore, altro
34.79.39↔	Altra riparazione della parete toracica, riduzione aperta di frattura sternale, altro	37.7b.11↔	Rimozione di elettrodo transvenoso ventricolare
34.79.40↔	Altra riparazione della parete toracica, osteoplastica e innesto osseo	37.7b.12↔	Rimozione di elettrodo transvenoso ventricolare con sensing atriale
34.79.99↔	Altra riparazione della parete toracica, altro	37.7b.13↔	Rimozione di elettrodo transvenoso atriale
34.81↔	Asportazione di lesione o tessuto del diaframma	37.7b.14↔	Rimozione di elettrodo transvenoso dal ventricolo sinistro attraverso il seno coronarico
34.82↔	Sutura di lacerazione del diaframma	37.7b.21↔	Rimozione di elettrodo dall'epicardio, mediante toracotomia e sternotomia, chirurgica a cielo aperto
34.83↔	Chiusura di fistola del diaframma	37.7b.22↔	Rimozione di elettrodo dall'epicardio tramite accesso sottocostale, chirurgica a cielo aperto
34.84↔	Altra riparazione del diaframma	37.7b.23↔	Rimozione di elettrodo dall'epicardio, per via toracoscopica
34.85↔	Impianto di pacemaker diaframmatico	37.7b.31↔	Rimozione di elettrodo di shock transvenoso
34.89.00↔	Altri interventi sul diaframma, NAS	37.8a.00↔	Impianto di pacemaker permanente, NAS
34.89.10↔	Altri interventi sul diaframma, incisione	37.8a.11↔	Impianto di pacemaker a camera singola
34.89.99↔	Altri interventi sul diaframma, altro	37.8a.21↔	Impianto di pacemaker a camera doppia, senza stimolazione antitachicardica
34.93↔	Riparazione della pleura	37.8a.22↔	Impianto di pacemaker a camera doppia, con stimolazione antitachicardica
34.99.00↔	Altri interventi sul torace, NAS	37.8a.31↔	Impianto di pacemaker con risincronizzazione (CRT-P)
34.99.10↔	Prelievo di cartilagine costale per innesto	37.8a.41↔	Impianto di pacemaker senza sonda transvenoso
34.99.99↔	Altri interventi sul torace, altro	37.8a.99↔	Impianto di pacemaker permanente, altro
35.31↔	Interventi sul muscolo papillare	37.8b.00↔	Rimozione di pacemaker permanente, NAS
35.32↔	Interventi sulle corde tendinee	37.8b.11↔	Rimozione di pacemaker a camera singola
35.36.00↔	Resezione sopraavvolare, valvola cardiaca, NAS	37.8b.21↔	Rimozione di pacemaker a camera doppia, senza stimolazione antitachicardica
35.36.09↔	Resezione sopraavvolare, valvola cardiaca, altro	37.8b.22↔	Rimozione di pacemaker a camera doppia, con stimolazione antitachicardica
35.36.11↔	Resezione sopraavvolare, valvola aortica	37.8b.31↔	Rimozione di pacemaker con risincronizzazione (CRT-P)
35.36.21↔	Resezione sopraavvolare, valvola polmonare	37.8b.41↔	Rimozione di pacemaker senza sonda transvenoso
35.39↔	Interventi su strutture adiacenti le valvole cardiache, altro	37.8b.99↔	Rimozione di pacemaker permanente, altro
36.2↔	Rivascolarizzazione cardiaca mediante innesto arterioso	37.8c↔	Impianto di registratore di eventi cardiaci
36.39.00↔	Altra rivascolarizzazione cardiaca, NAS	37.8d↔	Rimozione di registratore di eventi cardiaci
36.39.10↔	Rivascolarizzazione cardiaca mediante patch coronarico	37.8e.00↔	Impianto di apparecchio di cardioversione o defibrillatore, NAS
36.39.11↔	Revisione di bypass coronarico	37.8e.11↔	Impianto di defibrillatore a camera singola
36.39.12↔	Nuovo innesto di bypass coronarico	37.8e.12↔	Impianto di defibrillatore a camera doppia
36.39.13↔	Trasposizione di arterie coronarie	37.8e.21↔	Impianto di defibrillatore con risincronizzazione (CRT-D)
36.39.99↔	Altra rivascolarizzazione cardiaca, altro	37.8e.22↔	Impianto di defibrillatore a camera singola con sensing atriale
36.91↔	Riparazione di aneurisma di un vaso coronarico	37.8e.31↔	Impianto di sistema di defibrillazione sottocutaneo

37.8e.99↔	Impianto di apparecchio di cardioversione o defibrillatore, altro	38.16.11↔	Endarteriectomia del tronco celiaco
37.8f.00↔	Rimozione di apparecchio di cardioversione o defibrillatore, NAS	38.16.12↔	Endarteriectomia dell'arteria gastrica
37.8f.11↔	Rimozione di defibrillatore a camera singola	38.16.13↔	Endarteriectomia dell'arteria epatica
37.8f.12↔	Rimozione di defibrillatore a camera doppia	38.16.14↔	Endarteriectomia dell'arteria splenica
37.8f.21↔	Rimozione di defibrillatore con risincronizzazione (CRT-D)	38.16.15↔	Endarteriectomia dell'arteria renale
37.8f.22↔	Rimozione di defibrillatore a camera singola con sensing atriale	38.16.16↔	Endarteriectomia dell'arteria mesenterica
37.8f.31↔	Rimozione di sistema di defibrillazione sottocutaneo	38.16.17↔	Endarteriectomia dell'arteria lombare
37.8f.99↔	Rimozione di apparecchio di cardioversione o defibrillatore, altro	38.16.18↔	Endarteriectomia dell'arteria iliaca
37.99.00↔	Altri interventi sul cuore e sul pericardio, NAS	38.16.19↔	Endarteriectomia delle arterie viscerali, altro
37.99.10↔	Trapianto intramiocardico di cellule staminali, NAS	38.16.99↔	Endarteriectomia delle arterie addominali, altro
37.99.11↔	Trapianto intramiocardico di cellule staminali senza arricchimento di frazioni di cellule staminali né moltiplicazione in coltura	38.18.00↔	Endarteriectomia delle arterie dell'arto inferiore, NAS
37.99.12↔	Trapianto intramiocardico di cellule staminali con arricchimento di frazioni di cellule staminali o moltiplicazione in coltura	38.18.10↔	Endarteriectomia dell'arteria femorale (comune) (superficiale)
37.99.19↔	Trapianto intramiocardico di cellule staminali, altro	38.18.11↔	Endarteriectomia dell'arteria femorale profonda
37.99.20↔	Interventi per anomalie congenite del cuore, NAS	38.18.12↔	Endarteriectomia dell'arteria poplitea
37.99.29↔	Interventi per anomalie congenite del cuore, altro	38.18.99↔	Endarteriectomia delle arterie dell'arto inferiore, altro
37.99.30↔	Legatura di orecchietta cardiaca	38.31↔	Resezione di vasi intracranici con anastomosi
37.99.80↔	Reintervento su cuore e pericardio	38.32.00↔	Resezione di altri vasi del capo e del collo con anastomosi, NAS
37.99.99↔	Altri interventi sul cuore e sul pericardio, altro	38.32.10↔	Resezione di arterie extracraniche del capo e del collo con anastomosi
37.9a.12↔	Rimozione o revisione di sistema di modulazione della contrattilità cardiaca (CCM)	38.32.20↔	Resezione di arterie extracraniche del capo e del collo con anastomosi, NAS
38.01↔	Incisione di vasi intracranici	38.32.21↔	Resezione della vena giugulare con anastomosi
38.04.00↔	Incisione dell'aorta, NAS	38.32.22↔	Resezione di vene extracraniche superficiali del capo e del collo con anastomosi
38.04.10↔	Incisione dell'aorta ascendente e dell'arco aortico	38.32.99↔	Resezione di altri vasi del capo e del collo con anastomosi, altro
38.04.20↔	Incisione dell'aorta discendente	38.33.00↔	Resezione di vasi dell'arto superiore, NAS
38.04.30↔	Incisione dell'aorta addominale	38.33.10↔	Resezione di arterie dell'arto superiore con anastomosi, NAS
38.04.99↔	Incisione dell'aorta, altro	38.33.11↔	Resezione di arterie del braccio con anastomosi
38.05.00↔	Incisione di altri vasi toracici, NAS	38.33.12↔	Resezione dell'arteria ulnare con anastomosi
38.05.10↔	Incisione di altre arterie toraciche	38.33.13↔	Resezione di altre arterie dell'avambraccio con anastomosi
38.05.20↔	Incisione di vene toraciche, NAS	38.33.14↔	Resezione di arterie della mano con anastomosi
38.05.21↔	Incisione di vene toraciche profonde	38.33.20↔	Resezione di vene dell'arto superiore con anastomosi, NAS
38.05.29↔	Incisione di vene toraciche, altro	38.33.21↔	Resezione della vena ascellare con anastomosi
38.05.99↔	Incisione di altri vasi toracici, altro	38.33.22↔	Resezione di altre vene profonde dell'arto superiore con anastomosi
38.06.00↔	Incisione di arterie addominali, NAS	38.33.23↔	Resezione di vene superficiali dell'arto superiore con anastomosi
38.06.10↔	Incisione di arterie viscerali, NAS	38.33.99↔	Resezione di vasi dell'arto superiore, altro
38.06.11↔	Incisione del tronco celiaco	38.34.00↔	Resezione dell'aorta con anastomosi, NAS
38.06.12↔	Incisione dell'arteria gastrica	38.34.10↔	Resezione dell'aorta ascendente e dell'arco aortico con anastomosi
38.06.13↔	Incisione dell'arteria epatica	38.34.20↔	Resezione dell'aorta discendente con anastomosi
38.06.14↔	Incisione dell'arteria splenica	38.34.30↔	Resezione dell'aorta addominale con anastomosi
38.06.15↔	Incisione dell'arteria renale	38.34.99↔	Resezione dell'aorta con anastomosi, altro
38.06.16↔	Incisione dell'arteria mesenterica	38.35.00↔	Resezione di vasi toracici con anastomosi, NAS
38.06.17↔	Incisione dell'arteria lombare	38.35.10↔	Resezione di arterie toraciche con anastomosi, NAS
38.06.18↔	Incisione dell'arteria iliaca	38.35.11↔	Resezione dell'arteria succlavia con anastomosi
38.06.19↔	Incisione di arterie viscerali, altro	38.35.12↔	Resezione del tronco brachiocefalico con anastomosi
38.06.99↔	Incisione di arterie addominali, altro	38.35.13↔	Resezione dell'arteria polmonare con anastomosi
38.07.00↔	Incisione di vene addominali, NAS	38.35.19↔	Resezione di arterie toraciche con anastomosi, altro
38.07.10↔	Incisione di vene addominali profonde, NAS	38.35.20↔	Resezione di vene toraciche con anastomosi, NAS
38.07.11↔	Incisione della vena cava inferiore	38.35.21↔	Resezione della vena polmonare con anastomosi
38.07.12↔	Incisione della vena iliaca	38.35.22↔	Resezione della vena succlavia con anastomosi
38.07.19↔	Incisione di vene addominali profonde, altro	38.35.23↔	Resezione della vena cava superiore con anastomosi
38.07.99↔	Incisione di vene addominali, altro	38.35.28↔	Resezione di vene toraciche e altre vene profonde con anastomosi
38.10↔	Endarteriectomia, sede non specificata	38.35.29↔	Resezione di vene toraciche con anastomosi, altro
38.11↔	Endarteriectomia dei vasi intracranici	38.35.99↔	Resezione di vasi toracici con anastomosi, altro
38.12↔	Endarteriectomia di altri vasi del capo e del collo	38.36.00↔	Resezione di arterie addominali con anastomosi, NAS
38.13↔	Endarteriectomia di vasi dell'arto superiore	38.36.10↔	Resezione di arterie viscerali con anastomosi, NAS
38.14.00↔	Endarteriectomia dell'aorta, NAS	38.36.11↔	Resezione del tronco celiaco con anastomosi
38.14.10↔	Endarteriectomia dell'aorta ascendente e dell'arco aortico	38.36.12↔	Resezione dell'arteria gastrica con anastomosi
38.14.20↔	Endarteriectomia dell'aorta discendente	38.36.13↔	Resezione dell'arteria epatica con anastomosi
38.14.30↔	Endarteriectomia dell'aorta addominale	38.36.14↔	Resezione dell'arteria splenica con anastomosi
38.14.99↔	Endarteriectomia dell'aorta, altro	38.36.15↔	Resezione dell'arteria renale con anastomosi
38.15.00↔	Endarteriectomia di altri vasi toracici, NAS	38.36.16↔	Resezione dell'arteria mesenterica
38.15.10↔	Endarteriectomia dell'arteria succlavia	38.36.17↔	Resezione dell'arteria iliaca con anastomosi
38.15.20↔	Endarteriectomia del tronco brachiocefalico	38.36.19↔	Resezione di arterie viscerali con anastomosi, altro
38.15.30↔	Endarteriectomia dell'arteria polmonare	38.36.99↔	Resezione di arterie addominali con anastomosi, altro
38.15.40↔	Endarteriectomia della vena polmonare	38.37.00↔	Resezione di vene addominali con anastomosi, NAS
38.15.99↔	Endarteriectomia di altri vasi toracici, altro	38.37.10↔	Resezione di vene addominali profonde con anastomosi, NAS
38.16.00↔	Endarteriectomia delle arterie addominali, NAS		
38.16.10↔	Endarteriectomia delle arterie viscerali, NAS		

38.37.11↔	Resezione della vena cava inferiore con anastomosi	38.66.15↔	Altra asportazione dell'arteria renale
38.37.12↔	Resezione della vena iliaca con anastomosi	38.66.16↔	Altra asportazione dell'arteria mesenterica
38.37.19↔	Resezione di vene addominali profonde con anastomosi, altro	38.66.17↔	Altra asportazione dell'arteria lombare
38.37.99↔	Resezione di vene addominali con anastomosi, altro	38.66.18↔	Altra asportazione dell'arteria iliaca
38.42↔	Resezione di altri vasi del capo e collo con sostituzione	38.66.19↔	Altra asportazione di arterie viscerali, altro
38.43.00↔	Resezione di vasi dell'arto superiore con sostituzione, NAS	38.66.99↔	Altra asportazione di arterie addominali, altro
38.43.10↔	Resezione di arterie dell'arto superiore con sostituzione, NAS	38.67.00↔	Altra asportazione di vene addominali, NAS
38.43.11↔	Resezione dell'arteria ascellare con sostituzione	38.67.10↔	Altra asportazione di vene addominali profonde, NAS
38.43.20↔	Resezione di vene dell'arto superiore con sostituzione, NAS	38.67.11↔	Altra asportazione della vena cava inferiore
38.43.21↔	Resezione della vena ascellare con sostituzione	38.67.12↔	Altra asportazione della vena iliaca
38.43.28↔	Resezione di altre vene profonde dell'arto superiore con sostituzione	38.67.19↔	Altra asportazione di vene addominali profonde, altro
38.43.29↔	Resezione di vene dell'arto superiore con sostituzione, altro	38.67.99↔	Altra asportazione di vene addominali, altro
38.43.99↔	Resezione di vasi dell'arto superiore con sostituzione, altro	38.69↔	Altra asportazione di vene dell'arto inferiore
38.44.00↔	Resezione dell'aorta addominale con sostituzione, NAS	38.7x.10↔	Interruzione della vena cava, chirurgica a cielo aperto, NAS
38.44.10↔	Resezione dell'aorta addominale con sostituzione, soprarenale	38.7x.11↔	Inserzione di filtro antiemboli nella vena cava, chirurgica a cielo aperto
38.44.11↔	Resezione dell'aorta addominale con sostituzione, infrarenale	38.7x.12↔	Rimozione di filtro antiemboli dalla vena cava, chirurgica a cielo aperto
38.44.12↔	Resezione dell'aorta addominale con sostituzione, iuxtarenale	38.7x.13↔	Legatura o plicatura della vena cava, chirurgica a cielo aperto
38.44.99↔	Resezione dell'aorta addominale con sostituzione, altro	38.7x.19↔	Interruzione della vena cava, chirurgica a cielo aperto, altro
38.45.00↔	Resezione di vasi toracici con sostituzione, NAS	38.81↔	Altra occlusione chirurgica di vasi intracranici
38.45.10↔	Resezione dell'aorta toracica con sostituzione, NAS	38.82.00↔	Altra occlusione chirurgica di vasi del capo e del collo, NAS
38.45.11↔	Resezione dell'aorta ascendente o dell'arco aortico con sostituzione	38.82.10↔	Altra occlusione chirurgica di arterie extracraniche del capo e del collo
38.45.12↔	Resezione dell'aorta toracica con sostituzione	38.82.20↔	Altra occlusione chirurgica di vene extracraniche del capo e del collo
38.45.13↔	Resezione dell'aorta toracoaddominale con sostituzione	38.82.21↔	Altra occlusione chirurgica della vena giugulare
38.45.14↔	Resezione dell'aorta toracica con sostituzione con protesi ibrida	38.82.22↔	Altra occlusione chirurgica di altre vene extracraniche profonde del capo e del collo
38.45.19↔	Resezione dell'aorta toracica con sostituzione, altro	38.82.29↔	Altra occlusione chirurgica di vene extracraniche del capo e del collo, altro
38.45.20↔	Resezione di altre arterie toraciche con sostituzione, NAS	38.82.99↔	Altra occlusione chirurgica di vasi del capo e del collo, NAS
38.45.21↔	Resezione dell'arteria polmonare con sostituzione	38.83.11↔	Altra occlusione chirurgica di arterie della mano
38.45.22↔	Resezione del tronco brachiocefalico con sostituzione	38.83.19↔	Altra occlusione chirurgica di altre arterie dell'arto superiore
38.45.29↔	Resezione di altre arterie toraciche con sostituzione	38.83.21↔	Altra occlusione chirurgica di vene profonde dell'arto superiore, NAS
38.45.30↔	Resezione di vene toraciche con sostituzione, NAS	38.84.00↔	Altra occlusione chirurgica dell'aorta, NAS
38.45.31↔	Resezione della vena cava superiore con sostituzione	38.84.10↔	Altra occlusione chirurgica dell'aorta toracica
38.45.38↔	Resezione di altre vene toraciche profonde con sostituzione	38.84.20↔	Altra occlusione chirurgica dell'aorta addominale
38.45.39↔	Resezione di vene toraciche con sostituzione, altro	38.84.31↔	Legatura del dotto arterioso pervio
38.45.99↔	Resezione di vasi toracici con sostituzione, altro	38.84.99↔	Altra occlusione chirurgica dell'aorta, altro
38.46↔	Resezione di arterie addominali con sostituzione	38.85.00↔	Altra occlusione chirurgica di altri vasi toracici, NAS
38.47.00↔	Resezione di vene addominali con sostituzione, NAS	38.85.10↔	Altra occlusione chirurgica di altre arterie toraciche, NAS
38.47.10↔	Resezione di vene addominali profonde con sostituzione, NAS	38.85.11↔	Altra occlusione chirurgica dell'arteria succlavia
38.47.11↔	Resezione della vena cava inferiore con sostituzione	38.85.12↔	Altra occlusione chirurgica dell'arteria polmonare
38.47.12↔	Resezione della vena iliaca con sostituzione	38.85.13↔	Altra occlusione chirurgica del tronco brachiocefalico
38.47.19↔	Resezione di vene addominali profonde con sostituzione, altro	38.85.19↔	Altra occlusione chirurgica di altre arterie toraciche, altro
38.47.99↔	Resezione di vene addominali con sostituzione, altro	38.85.20↔	Altra occlusione chirurgica di vene toraciche, NAS
38.61↔	Altra asportazione di vasi intracranici	38.85.21↔	Altra occlusione chirurgica della vena cava superiore
38.62↔	Altra asportazione di altri vasi del capo e del collo	38.85.22↔	Altra occlusione chirurgica della vena polmonare
38.63.00↔	Altra asportazione di vasi dell'arto superiore, NAS	38.85.23↔	Altra occlusione chirurgica della vena succlavia
38.63.10↔	Altra asportazione di arterie dell'arto superiore, NAS	38.85.28↔	Altra occlusione chirurgica di altre vene toraciche profonde, NAS
38.63.11↔	Altra asportazione di arterie della mano	38.85.29↔	Altra occlusione chirurgica di vene toraciche, altro
38.63.19↔	Altra asportazione di arterie dell'arto superiore, altro	38.85.99↔	Altra occlusione chirurgica di altri vasi toracici, altro
38.63.20↔	Altra asportazione di vene dell'arto superiore, NAS	38.86.00↔	Altra occlusione chirurgica di arterie addominali, NAS
38.63.21↔	Altra asportazione di vene profonde dell'arto superiore	38.86.10↔	Altra occlusione chirurgica di arterie viscerali, NAS
38.63.29↔	Altra asportazione di vene dell'arto superiore, altro	38.86.11↔	Altra occlusione chirurgica del tronco celiaco
38.63.99↔	Altra asportazione di vasi dell'arto superiore, altro	38.86.12↔	Altra occlusione chirurgica dell'arteria gastrica
38.64.00↔	Altra asportazione dell'aorta, NAS	38.86.13↔	Altra occlusione chirurgica dell'arteria epatica
38.64.10↔	Altra asportazione dell'aorta toracica	38.86.14↔	Altra occlusione chirurgica dell'arteria splenica
38.64.20↔	Altra asportazione dell'aorta addominale	38.86.15↔	Altra occlusione chirurgica dell'arteria renale
38.64.99↔	Altra asportazione dell'aorta, altro	38.86.16↔	Altra occlusione chirurgica dell'arteria mesenterica
38.65.00↔	Altra asportazione di vasi toracici, NAS	38.86.17↔	Altra occlusione chirurgica dell'arteria iliaca
38.65.10↔	Altra asportazione di arterie toraciche	38.86.19↔	Altra occlusione chirurgica di arterie viscerali, altro
38.65.20↔	Altra asportazione di vene toraciche, NAS	38.86.99↔	Altra occlusione chirurgica di arterie addominali, altro
38.65.21↔	Altra asportazione della vena cava superiore	38.87.00↔	Altra occlusione chirurgica di vene addominali, NAS
38.65.22↔	Altra asportazione di altre vene toraciche profonde	38.87.10↔	Altra occlusione chirurgica di vene addominali profonde, NAS
38.65.29↔	Altra asportazione di vene toraciche, altro	38.87.11↔	Altra occlusione chirurgica della vena cava inferiore
38.65.99↔	Altra asportazione di vasi toracici, altro	38.87.12↔	Altra occlusione chirurgica della vena iliaca comune e iliaca interna
38.66.00↔	Altra asportazione di arterie addominali, NAS	38.87.19↔	Altra occlusione chirurgica di vene addominali profonde, altro
38.66.10↔	Altra asportazione di arterie viscerali, NAS		
38.66.11↔	Altra asportazione del tronco celiaco		
38.66.12↔	Altra asportazione dell'arteria gastrica		
38.66.13↔	Altra asportazione dell'arteria epatica		
38.66.14↔	Altra asportazione dell'arteria splenica		

38.87.99↔	Altra occlusione chirurgica di vene addominali, altro	39.31.11↔	Sutura di arteria intracranica
39.22.00↔	Bypass aorto-succlavio-carotideo, NAS	39.31.19↔	Sutura di arteria del capo e del collo, altro
39.22.10↔	Bypass carotideo, NAS	39.31.20↔	Sutura di arteria del braccio, NAS
39.22.11↔	Bypass: carotide-carotide	39.31.21↔	Sutura dell'arteria ascellare
39.22.12↔	Bypass: carotide-vertebrale	39.31.22↔	Sutura dell'arteria brachiale
39.22.13↔	Bypass: carotide-succlavia	39.31.29↔	Sutura di arteria del braccio, altro
39.22.14↔	Bypass: carotide-aorta	39.31.30↔	Sutura di arteria dell'avambraccio
39.22.19↔	Bypass carotideo, altro	39.31.40↔	Sutura di arteria della mano
39.22.20↔	Bypass dell'arteria succlavia, NAS	39.31.50↔	Sutura di arteria dell'arto inferiore
39.22.21↔	Bypass: succlavia all'aorta	39.31.60↔	Sutura dell'aorta, NAS
39.22.29↔	Bypass dell'arteria succlavia, altro	39.31.61↔	Sutura dell'aorta toracica
39.22.99↔	Bypass aorto-succlavio-carotideo, altro	39.31.62↔	Sutura dell'aorta addominale
39.23↔	Altro shunt o bypass vascolare intratoracico	39.31.69↔	Sutura dell'aorta, altro
39.24↔	Bypass aorto-renale	39.31.70↔	Sutura di altre arterie toraciche, NAS
39.25.00↔	Bypass aorto-iliaco-femorale, NAS	39.31.71↔	Sutura dell'arteria polmonare
39.25.10↔	Bypass aorto-iliaco-femorale, aortico, NAS	39.31.72↔	Sutura del tronco brachiocefalico
39.25.11↔	Bypass aorto-iliaco	39.31.73↔	Sutura dell'arteria succlavia
39.25.12↔	Bypass aorto-femorale	39.31.79↔	Sutura di arterie toraciche, altro
39.25.13↔	Bypass aorto-popliteo	39.31.80↔	Sutura di arterie addominali, NAS
39.25.14↔	Bypass aorto-cruale	39.31.81↔	Sutura del tronco celiaco
39.25.19↔	Bypass aorto-iliaco-femorale, aortico, altro	39.31.82↔	Sutura dell'arteria gastrica
39.25.20↔	Bypass ilio-femorale, NAS	39.31.83↔	Sutura dell'arteria epatica
39.25.21↔	Bypass ilio-iliaco	39.31.84↔	Sutura dell'arteria splenica
39.25.22↔	Bypass ilio-femorale	39.31.85↔	Sutura dell'arteria renale
39.25.23↔	Bypass ilio-popliteo	39.31.86↔	Sutura dell'arteria mesenterica
39.25.24↔	Bypass ilio-cruale	39.31.87↔	Sutura dell'arteria lombare
39.25.29↔	Bypass ilio-femorale, NAS	39.31.88↔	Sutura dell'arteria iliaca
39.25.30↔	Bypass otturatorio (extraanatomico)	39.31.89↔	Sutura di arterie addominali, altro
39.25.99↔	Bypass aorto-iliaco-femorale, altro	39.31.99↔	Sutura di arteria, altro
39.26.00↔	Altri shunt o bypass vascolari intraaddominali, NAS	39.32.11↔	Sutura di vena intracranica
39.26.10↔	Altri shunt o bypass vascolari intraaddominali, arterie viscerali	39.32.19↔	Sutura di vena del capo e del collo, altro
39.26.11↔	Altri shunt o bypass vascolari intraaddominali, aorta	39.32.30↔	Sutura di vena toracica, NAS
39.26.12↔	Altri shunt o bypass vascolari intraaddominali, arteria renale	39.32.31↔	Sutura della vena cava superiore
39.26.19↔	Altri shunt o bypass vascolari intraaddominali, altre arterie viscerali	39.32.32↔	Sutura della vena brachiocefalica
39.26.99↔	Altri shunt o bypass vascolari intraaddominali, altro	39.32.39↔	Sutura di vena toracica, altro
39.27.00↔	Arteriovenostomia per dialisi renale, NAS	39.32.40↔	Sutura di vena addominale, NAS
39.27.09↔	Arteriovenostomia per dialisi renale, altro	39.32.41↔	Sutura della vena cava inferiore
39.27.10↔	Confezione di fistola arteriovenosa per emodialisi	39.32.42↔	Sutura della vena iliaca comune e iliaca esterna
39.27.11↔	Confezione di fistola arteriovenosa di materiale allogenico o alloplastico per emodialisi	39.41↔	Controllo di emorragia a seguito di intervento vascolare
39.27.12↔	Confezione di fistola arteriovenosa tramite protesi ibrida costituita da due componenti, impianto percutaneo transluminale della componente venosa nonché impianto chirurgico a cielo aperto della protesi arteriosa	39.42.11↔	Rimozione per sostituzione di shunt arteriovenoso per dialisi renale
39.28↔	Bypass vascolare extracranico-intracranico (EC-IC)	39.42.12↔	Revisione senza sostituzione di shunt arteriovenoso per dialisi renale
39.29.00↔	Altri shunt o bypass vascolari (periferici), NAS	39.43↔	Occlusione di shunt arteriovenoso per dialisi renale
39.29.10↔	Shunt o bypass vascolari di arterie dell'arto inferiore, NAS	39.49.00↔	Altra revisione di interventi vascolari, NAS
39.29.11↔	Shunt o bypass vascolari femoro-femorale	39.49.10↔	Revisione di anastomosi vascolare
39.29.12↔	Shunt o bypass vascolari femoro-popliteo	39.49.20↔	Revisione di impianto vascolare
39.29.13↔	Shunt o bypass vascolari femoro-cruale	39.49.21↔	Sostituzione di impianto vascolare
39.29.14↔	Shunt o bypass vascolari femoro-pedidio	39.49.22↔	Rimozione di impianto vascolare
39.29.15↔	Shunt o bypass vascolari popliteo-cruale e popliteo-pedidio	39.49.30↔	Sostituzione di condotto cardiaco
39.29.16↔	Shunt o bypass vascolari di arterie della gamba e del piede	39.49.99↔	Altra revisione di interventi vascolari, altro
39.29.19↔	Shunt o bypass vascolari di arterie dell'arto inferiore, altro	39.50.00↔	Angioplastica o aterectomia di altro(i) vaso(i) non coronarico(i), NAS
39.29.20↔	Shunt o bypass vascolari di arterie dell'arto superiore	39.50.10↔	Angioplastica o aterectomia di altro(i) vaso(i) non coronarico(i), con palloncino, NAS
39.29.30↔	Altri shunt o bypass vascolari (periferici), extraanatomici, NAS	39.50.11↔	Angioplastica o aterectomia di altro(i) vaso(i) non coronarico(i), con palloncino semplice
39.29.31↔	Shunt o bypass vascolare succlavia-femorale	39.50.12↔	Angioplastica o aterectomia di altro(i) vaso(i) non coronarico(i), con palloncino cutting
39.29.32↔	Shunt o bypass vascolare axillo-femorale	39.50.13↔	Angioplastica o aterectomia di altro(i) vaso(i) non coronarico(i), con palloncino per crioplastica
39.29.33↔	Bypass crossover femoro-femorale	39.50.14↔	Angioplastica o aterectomia di altro(i) vaso(i) non coronarico(i), con palloncino a rilascio di sostanza medicamentosa
39.29.39↔	Altri shunt o bypass vascolari (periferici), extraanatomici, altro	39.50.19↔	Angioplastica o aterectomia di altro(i) vaso(i) non coronarico(i), con altro palloncino
39.29.40↔	Shunt o bypass vascolari di vene	39.50.20↔	Angioplastica con lama o laser di altro(i) vaso(i) non coronarico(i)
39.29.80↔	Shunt temporaneo intraoperatorio, NAS	39.50.21↔	Angioplastica con trombectomia di altro(i) vaso(i) non coronarico(i)
39.29.81↔	Shunt temporaneo intraoperatorio, arterio-arterioso	39.50.99↔	Angioplastica o aterectomia di altro(i) vaso(i) non coronarico(i), altro
39.29.82↔	Shunt temporaneo intraoperatorio, arterio-venoso		
39.29.89↔	Shunt temporaneo intraoperatorio, altro		
39.29.99↔	Altri shunt o bypass vascolari (periferici), altro		
39.2a↔	Bypass vascolare intracranico-intracranico		
39.31.00↔	Sutura di arteria, NAS		
39.31.10↔	Sutura di arteria del capo e del collo, NAS		

39.51.00↔	Clipping di aneurismi, NAS	39.57.20↔	Riparazione di vasi dell'arto superiore con patch sintetico, NAS
39.51.11↔	Clipping di aneurismi intracranici	39.57.21↔	Riparazione di arterie dell'arto superiore con patch sintetico
39.51.99↔	Clipping di aneurismi, altro	39.57.22↔	Riparazione della vena succlavia, vena ascellare e vena brachiocefalica con patch sintetico
39.52.00↔	Altra riparazione di aneurismi, NAS	39.57.23↔	Riparazione di altre vene profonde dell'arto superiore con patch sintetico
39.52.10↔	Altra riparazione di aneurismi di vasi del capo e del collo, NAS	39.57.29↔	Riparazione di vasi dell'arto superiore con patch sintetico, altro
39.52.11↔	Altra riparazione di aneurismi di vasi intracranici	39.57.30↔	Riparazione di vaso toracico con patch sintetico, NAS
39.52.19↔	Altra riparazione di aneurismi di vasi del capo e del collo, altro	39.57.31↔	Riparazione dell'aorta toracica con patch sintetico
39.52.20↔	Altra riparazione di aneurismi dell'aorta, NAS	39.57.32↔	Riparazione della vena polmonare con patch sintetico
39.52.21↔	Altra riparazione chirurgica a cielo aperto di aneurismi dell'aorta ascendente, dell'arco aortico e dell'aorta toracica	39.57.33↔	Riparazione della vena cava superiore con patch sintetico
39.52.22↔	Altra riparazione chirurgica a cielo aperto di aneurismi dell'aorta addominale	39.57.39↔	Riparazione di vaso toracico con patch sintetico, altro
39.52.29↔	Altra riparazione di aneurismi dell'aorta, altro	39.57.40↔	Riparazione di arterie addominali con patch sintetico, NAS
39.52.99↔	Altra riparazione di aneurismi, altro	39.57.41↔	Riparazione dell'aorta addominale con patch sintetico
39.53↔	Riparazione di fistola arteriovenosa	39.57.42↔	Riparazione del tronco celiaco con patch sintetico
39.54.00↔	Intervento di dissezione dell'aorta (re-entry), NAS	39.57.43↔	Riparazione dell'arteria gastrica con patch sintetico
39.54.10↔	Intervento di dissezione dell'aorta (re-entry), aorta toracica	39.57.44↔	Riparazione dell'arteria epatica con patch sintetico
39.54.20↔	Intervento di dissezione dell'aorta (re-entry), aorta addominale	39.57.45↔	Riparazione dell'arteria splenica con patch sintetico
39.54.99↔	Intervento di dissezione dell'aorta (re-entry), altro	39.57.46↔	Riparazione dell'arteria renale con patch sintetico
39.55↔	Reimpianto di vaso renale aberrante	39.57.47↔	Riparazione dell'arteria mesenterica con patch sintetico
39.56.00↔	Riparazione di vaso sanguigno con patch tissutale, NAS	39.57.48↔	Riparazione dell'arteria iliaca con patch sintetico
39.56.10↔	Riparazione di vaso sanguigno del capo e del collo con patch tissutale, NAS	39.57.49↔	Riparazione di arterie addominali con patch sintetico, altro
39.56.11↔	Riparazione di vasi intracranici con patch tissutale	39.57.50↔	Riparazione di vene addominali con patch sintetico, NAS
39.56.12↔	Riparazione della vena giugulare con patch tissutale	39.57.51↔	Riparazione della vena cava inferiore con patch sintetico
39.56.19↔	Riparazione di vaso sanguigno del capo e del collo con patch tissutale, altro	39.57.52↔	Riparazione della vena iliaca con patch sintetico
39.56.20↔	Riparazione di vasi dell'arto superiore con patch tissutale, NAS	39.57.59↔	Riparazione di vene addominali con patch sintetico, altro
39.56.21↔	Riparazione di arterie dell'arto superiore con patch tissutale	39.57.60↔	Riparazione di vasi dell'arto inferiore con patch sintetico, NAS
39.56.22↔	Riparazione della vena succlavia, vena ascellare e vena brachiocefalica con patch tissutale	39.57.61↔	Riparazione di arterie dell'arto inferiore con patch sintetico
39.56.23↔	Riparazione di altre vene profonde dell'arto superiore con patch tissutale	39.57.62↔	Riparazione della vena femorale e vena poplitea con patch sintetico
39.56.29↔	Riparazione di vasi dell'arto superiore con patch tissutale, altro	39.57.63↔	Riparazione di altre vene profonde dell'arto inferiore con patch sintetico
39.56.30↔	Riparazione di vasi toracici con patch tissutale, NAS	39.57.64↔	Riparazione di vene superficiali della coscia con patch sintetico
39.56.31↔	Riparazione dell'aorta toracica con patch tissutale	39.57.69↔	Riparazione di vasi dell'arto inferiore con patch sintetico, altro
39.56.32↔	Riparazione della vena polmonare con patch tissutale	39.57.99↔	Riparazione di vaso sanguigno con patch sintetico, altro
39.56.33↔	Riparazione della vena cava superiore con patch tissutale	39.58↔	Riparazione di vaso sanguigno con patch di tipo non specificato
39.56.39↔	Riparazione di vasi toracici con patch tissutale, altro	39.59.10↔	Trasposizione di arterie, NAS
39.56.40↔	Riparazione di arterie addominali con patch tissutale, NAS	39.59.11↔	Trasposizione del tratto extracranico dell'arteria vertebrale
39.56.41↔	Riparazione dell'aorta addominale con patch tissutale	39.59.12↔	Trasposizione di altre arterie extracraniche del capo e del collo
39.56.42↔	Riparazione del tronco celiaco con patch tissutale	39.59.13↔	Trasposizione di arterie dell'arto superiore
39.56.43↔	Riparazione dell'arteria gastrica con patch tissutale	39.59.14↔	Trasposizione di arterie toraciche
39.56.44↔	Riparazione dell'arteria epatica con patch tissutale	39.59.15↔	Trasposizione dell'arteria gastrica, arteria epatica e arteria splenica
39.56.45↔	Riparazione dell'arteria splenica con patch tissutale	39.59.16↔	Trasposizione dell'arteria renale
39.56.46↔	Riparazione dell'arteria renale con patch tissutale	39.59.17↔	Trasposizione dell'arteria mesenterica
39.56.47↔	Riparazione dell'arteria mesenterica con patch tissutale	39.59.18↔	Trasposizione di altre arterie viscerali
39.56.48↔	Riparazione dell'arteria iliaca con patch tissutale	39.59.19↔	Trasposizione dell'arteria iliaca
39.56.49↔	Riparazione di arterie addominali con patch tissutale, altro	39.59.20↔	Trasposizione di altre arterie addominali
39.56.50↔	Riparazione di vene addominali con patch tissutale, NAS	39.59.21↔	Trasposizione di arterie dell'arto inferiore
39.56.51↔	Riparazione della vena cava inferiore con patch tissutale	39.59.29↔	Trasposizione di arterie, altro
39.56.52↔	Riparazione della vena iliaca con patch tissutale	39.59.30↔	Altra riparazione di vasi del capo e del collo, NAS
39.56.59↔	Riparazione di vene addominali con patch tissutale, altro	39.59.31↔	Altra riparazione di vasi intracranici
39.56.60↔	Riparazione di vasi dell'arto inferiore con patch tissutale, NAS	39.59.32↔	Altra riparazione del tratto extracranico dell'arteria vertebrale
39.56.61↔	Riparazione di arterie dell'arto inferiore con patch tissutale	39.59.33↔	Altra riparazione di arterie extracraniche del capo e del collo, altro
39.56.62↔	Riparazione della vena femorale e vena poplitea con patch tissutale	39.59.34↔	Altra riparazione della vena giugulare
39.56.63↔	Riparazione di altre vene profonde dell'arto inferiore con patch tissutale	39.59.39↔	Altra riparazione di vasi del capo e del collo, altro
39.56.64↔	Riparazione di vene superficiali della coscia con patch tissutale	39.59.40↔	Altra riparazione di vasi dell'arto superiore, NAS
39.56.69↔	Riparazione di vasi dell'arto inferiore con patch tissutale, altro	39.59.41↔	Altra riparazione di arterie dell'arto superiore, NAS
39.56.99↔	Riparazione di vaso sanguigno con patch tissutale, altro	39.59.42↔	Altra riparazione della vena succlavia, vena ascellare e vena brachiocefalica
39.57.00↔	Riparazione di vaso sanguigno con patch sintetico, NAS	39.59.48↔	Altra riparazione di altre vene profonde dell'arto superiore
39.57.10↔	Riparazione di vaso sanguigno del capo e del collo con patch sintetico, NAS	39.59.49↔	Altra riparazione di vasi dell'arto superiore, altro
39.57.11↔	Riparazione di vasi intracranici con patch sintetico	39.59.50↔	Altra riparazione di vasi toracici, NAS
39.57.12↔	Riparazione di arterie extracraniche del capo e del collo con patch sintetico	39.59.51↔	Altra riparazione dell'aorta toracica
39.57.13↔	Riparazione della vena giugulare con patch sintetico	39.59.52↔	Altra riparazione dell'arteria polmonare
39.57.19↔	Riparazione di vaso sanguigno del capo e del collo con patch sintetico, altro	39.59.53↔	Altra riparazione di arterie toraciche, altro
		39.59.54↔	Altra riparazione della vena polmonare
		39.59.55↔	Altra riparazione della vena cava superiore
		39.59.59↔	Altra riparazione di vasi toracici, altro
		39.59.60↔	Altra riparazione di arterie addominali, NAS

39.59.61↔	Altra riparazione dell'aorta addominale	39.72.36↔	Embolizzazione percutanea-transluminale di malformazioni vascolari mediante microcateteri, impiego di sei e più microcateteri
39.59.62↔	Altra riparazione del tronco celiaco	39.72.99↔	Riparazione o occlusione endovascolare dei vasi della testa e del collo, altro
39.59.63↔	Altra riparazione dell'arteria gastrica	39.73.00↔	Impianto endovascolare di protesi nell'aorta toracica, NAS
39.59.64↔	Altra riparazione dell'arteria epatica	39.73.10↔	Impianto endovascolare di protesi nell'aorta toracica, senza fenestrazione o diramazione
39.59.65↔	Altra riparazione dell'arteria splenica	39.73.11↔	Impianto endovascolare di protesi nell'aorta toracica, con fenestrazione o diramazione
39.59.66↔	Altra riparazione dell'arteria renale	39.73.20↔	Impianto endovascolare di protesi nell'aorta toracoaddominale, NAS
39.59.67↔	Altra riparazione dell'arteria mesenterica	39.73.99↔	Impianto endovascolare di protesi nell'aorta toracica, altro
39.59.68↔	Altra riparazione dell'arteria iliaca	39.75.01↔	Intervento vascolare percutaneo transluminale, altri vasi, rimozione di corpo estraneo con catetere di recupero, a cestello, ecc.
39.59.69↔	Altra riparazione di arterie addominali, altro	39.75.10↔	Intervento vascolare percutaneo transluminale, altri vasi, sistema di cateteri per ricanalizzazione su occlusione totale
39.59.70↔	Altra riparazione di vene addominali, NAS	39.75.11↔	Intervento vascolare percutaneo transluminale, altri vasi, trombectomia rotazionale
39.59.71↔	Altra riparazione della vena cava inferiore	39.75.12↔	Intervento vascolare percutaneo transluminale, altri vasi, angioplastica con laser
39.59.72↔	Altra riparazione della vena iliaca	39.75.13↔	Intervento vascolare percutaneo transluminale, altri vasi, sistema antiemboli (vasi periferici o viscerali)
39.59.79↔	Altra riparazione di vene addominali, altro	39.75.14↔	Intervento vascolare percutaneo transluminale, altri vasi, aterectomia
39.59.80↔	Altra riparazione di vasi dell'arto inferiore, NAS	39.75.15↔	Intervento vascolare percutaneo transluminale, altri vasi, trombolisi selettiva
39.59.81↔	Altra riparazione di arterie dell'arto inferiore	39.75.16↔	Intervento vascolare percutaneo transluminale, altri vasi, trombolisi selettiva, assistita ecograficamente
39.59.82↔	Altra riparazione della vena femorale	39.75.30↔	Aumento della perfusione cerebrale mediante occlusione endoaortica parziale con catetere a palloncino
39.59.83↔	Altra riparazione della vena poplitea	39.76.00↔	Intervento endovascolare percutaneo transluminale su vaso(i) (extracranico(i)) precerebrale(i), NAS
39.59.88↔	Altra riparazione di altre vene profonde dell'arto inferiore	39.76.10↔	Angioplastica percutanea di vaso(i) (extracranico(i)) precerebrale(i) con palloncino
39.59.89↔	Altra riparazione di vasi dell'arto inferiore, altro	39.76.20↔	Angioplastica percutanea di vaso(i) (extracranico(i)) precerebrale(i) con lama
39.59.90↔	Altra riparazione di vasi, valvuloplastica venosa	39.76.30↔	Angioplastica percutanea di vaso(i) (extracranico(i)) precerebrale(i) con laser
39.71.00↔	Impianto endovascolare di protesi nell'aorta addominale, NAS	39.76.40↔	Aterectomia percutanea di vaso(i) (extracranico(i)) precerebrale(i)
39.71.10↔	Impianto endovascolare di protesi nell'aorta addominale, aorto-iliaca, senza fenestrazione o diramazione	39.76.50↔	Trombolisi selettiva percutanea di vaso(i) extracranico(i) della testa e del collo
39.71.11↔	Impianto endovascolare di protesi nell'aorta addominale, aorto-iliaca, con fenestrazione o diramazione	39.76.60↔	Trombectomia percutanea di vaso(i) (extracranico(i)) precerebrale(i), NAS
39.71.12↔	Impianto endovascolare di protesi nell'aorta addominale, protesi della biforcazione, aorto-bi-iliaca, senza fenestrazione o diramazione	39.76.61↔	Trombectomia percutanea rotazionale di vaso(i) (extracranico(i)) precerebrale(i)
39.71.13↔	Impianto endovascolare di protesi nell'aorta addominale, protesi della biforcazione, aorto-bi-iliaca, con fenestrazione o diramazione	39.76.62↔	Trombectomia percutanea di vaso(i) extracranico(i) con stent
39.71.14↔	Impianto endovascolare di lembi nell'aorta addominale, protesi tubolare, aortica, senza fenestrazione o diramazione	39.76.69↔	Trombectomia percutanea di vaso(i) (extracranico(i)) precerebrale(i), altro
39.71.15↔	Impianto endovascolare di lembi nell'aorta addominale, protesi tubolare, aortica, con fenestrazione o diramazione	39.76.70↔	Rimozione percutanea di corpo estraneo endovascolare da vaso (i) extracranico(i) della testa e del collo
39.71.99↔	Impianto endovascolare di protesi nell'aorta addominale, altro	39.76.99↔	Intervento endovascolare percutaneo transluminale su vaso(i) (extracranico(i)) precerebrale(i), altro
39.72.00↔	Riparazione o occlusione endovascolare dei vasi della testa e del collo, NAS	39.77.50↔	Trombolisi percutanea selettiva di vaso(i) intracranico(i)
39.72.10↔	Embolizzazione selettiva di vasi intracranici, NAS	39.77.70↔	Rimozione percutanea di corpo estraneo endovascolare da vaso (i) intracranico(i)
39.72.11↔	Embolizzazione selettiva di vasi intracranici con particelle o spirali metalliche	39.79.11↔	Impianto endovascolare di protesi in vasi viscerali
39.72.12↔	Embolizzazione selettiva di vasi intracranici con liquidi embolizzanti, palloncini o ombrellini	39.79.12↔	Impianto endovascolare di protesi in vasi pelvici
39.72.13↔	Embolizzazione selettiva di vasi intracranici mediante stent(s) come deviatori di flusso	39.79.13↔	Impianto endovascolare di protesi in vasi addominali
39.72.14↔	Embolizzazione selettiva di vasi intracranici con sostanza adesiva	39.79.19↔	Impianto endovascolare di protesi in altri vasi, altro
39.72.19↔	Embolizzazione selettiva di vasi intracranici, altro	39.79.20↔	Embolizzazione o occlusione mediante spirali di altri vasi, NAS
39.72.20↔	Embolizzazione selettiva di vasi extracranici del capo e del collo, NAS	39.79.21↔	Embolizzazione o occlusione mediante spirali dell'arto superiore
39.72.21↔	Embolizzazione selettiva di vasi extracranici del capo e del collo con particelle o spirali metalliche	39.79.22↔	Embolizzazione o occlusione mediante spirali dell'aorta
39.72.22↔	Embolizzazione selettiva di vasi extracranici del capo e del collo con liquidi embolizzanti, palloncini o ombrellini	39.79.24↔	Embolizzazione o occlusione mediante spirali di vasi toracici
39.72.24↔	Embolizzazione selettiva di vasi extracranici della testa e del collo con sostanza adesiva	39.79.25↔	Embolizzazione o occlusione mediante spirali di vasi viscerali
39.72.29↔	Embolizzazione selettiva di vasi extracranici del capo e del collo, altro	39.79.26↔	Embolizzazione o occlusione mediante spirali di vasi addominali
39.72.30↔	Embolizzazione percutanea-transluminale di malformazioni vascolari mediante microcatetere, NAS	39.79.27↔	Embolizzazione o occlusione mediante spirali dell'arto inferiore
39.72.31↔	Embolizzazione percutanea-transluminale di malformazioni vascolari mediante microcatetere, impiego di un microcatetere	39.79.28↔	Embolizzazione o occlusione mediante spirali di vasi spinali
39.72.32↔	Embolizzazione percutanea-transluminale di malformazioni vascolari mediante microcateteri, impiego di due microcateteri	39.79.29↔	Embolizzazione o occlusione mediante spirali di altri vasi, altro
39.72.33↔	Embolizzazione percutanea-transluminale di malformazioni vascolari mediante microcateteri, impiego di tre microcateteri		
39.72.34↔	Embolizzazione percutanea-transluminale di malformazioni vascolari mediante microcateteri, impiego di quattro microcateteri		
39.72.35↔	Embolizzazione percutanea-transluminale di malformazioni vascolari mediante microcateteri, impiego di cinque microcateteri		

39.79.30↔	Embolizzazione selettiva con liquidi embolizzanti di altri vasi, NAS	39.79.89↔	Occlusione mediante cateterismo con radiofrequenza di altri vasi, altro
39.79.31↔	Embolizzazione selettiva con liquidi embolizzanti di vasi dell'arto superiore	39.8x.00↔	Interventi sul globo carotideo, sul seno carotideo e su altri glomi vascolari, NAS
39.79.32↔	Embolizzazione selettiva con liquidi embolizzanti dell'aorta	39.8x.10↔	Esplorazione del globo carotideo e di altri glomi vascolari
39.79.34↔	Embolizzazione selettiva con liquidi embolizzanti di vasi toracici	39.8x.11↔	Asportazione del globo carotideo e di altri glomi vascolari
39.79.35↔	Embolizzazione selettiva con liquidi embolizzanti di vasi viscerali	39.8x.21↔	Revisione senza sostituzione di generatore di impulsi per l'attivazione del baroriflesso
39.79.36↔	Embolizzazione selettiva con liquidi embolizzanti di vasi addominali	39.8x.22↔	Rimozione di generatore di impulsi per l'attivazione del baroriflesso
39.79.37↔	Embolizzazione selettiva con liquidi embolizzanti di vasi dell'arto inferiore	39.8x.30↔	Impianto o sostituzione di elettrodo(i) per l'attivazione del baroriflesso
39.79.38↔	Embolizzazione selettiva con liquidi embolizzanti di vasi spinali	39.8x.31↔	Revisione senza sostituzione di elettrodo(i) per l'attivazione del baroriflesso
39.79.39↔	Embolizzazione selettiva con liquidi embolizzanti di altri vasi, altro	39.8x.32↔	Rimozione di elettrodo(i) per l'attivazione del baroriflesso
39.79.40↔	Embolizzazione selettiva con palloncini staccabili di altri vasi, NAS	39.8x.99↔	Interventi sul globo carotideo, sul seno carotideo e su altri glomi vascolari, altro
39.79.41↔	Embolizzazione selettiva con palloncini staccabili di vasi dell'arto superiore	39.90.00↔	Inserzione di stent(s) di vasi periferici senza liberazione di sostanza medicamentosa, NAS
39.79.42↔	Embolizzazione selettiva con palloncini staccabili dell'aorta	39.90.10↔	Inserzione di stent(s) vascolari in vasi non cardiaci, bare stents
39.79.44↔	Embolizzazione selettiva con palloncini staccabili di vasi toracici	39.90.11↔	Inserzione di stent(s) vascolari in vasi non cardiaci, stents bioassorbibili
39.79.45↔	Embolizzazione selettiva con palloncini staccabili di vasi viscerali	39.90.12↔	Inserzione di stent(s) vascolari in vasi non cardiaci, stents di grande diametro NAS
39.79.46↔	Embolizzazione selettiva con palloncini staccabili di vasi addominali	39.90.13↔	Inserzione di stent(s) vascolari in vasi non cardiaci, stents di grande diametro non ricoperti
39.79.47↔	Embolizzazione selettiva con palloncini staccabili di vasi spinali	39.90.14↔	Inserzione di stent(s) vascolari in vasi non cardiaci, stents di grande diametro ricoperti
39.79.48↔	Embolizzazione selettiva con palloncini staccabili di vasi dell'arto inferiore	39.90.15↔	Inserzione di stent(s) vascolari in vasi non cardiaci, stents ricoperti (stentgraft) in vasi non aneurismatici
39.79.49↔	Embolizzazione selettiva con palloncini staccabili di altri vasi, altro	39.90.16↔	Inserzione di stent(s) vascolari in vasi non cardiaci, stent ricoperti (stentgraft) con superficie bioattiva
39.79.50↔	Embolizzazione selettiva con filtri di altri vasi, NAS	39.90.17↔	Inserzione di stent(s) di vasi periferici, stent multistrato
39.79.51↔	Embolizzazione selettiva con filtri di vasi dell'arto superiore	39.90.19↔	Inserzione di stent(s) vascolari in vasi non cardiaci, altri stents
39.79.52↔	Embolizzazione selettiva con filtri dell'aorta	39.90.30↔	Inserzione di stent(s) extralunghi (> 10 cm) in vasi non cardiaci, NAS
39.79.54↔	Embolizzazione selettiva con filtri di vasi toracici	39.90.31↔	Inserzione di bare stent(s) extralunghi (> 10 cm) in vasi non cardiaci
39.79.55↔	Embolizzazione selettiva con filtri di vasi viscerali	39.90.32↔	Inserzione di stent(s) ricoperti extralunghi (> 10 cm) in vasi non cardiaci
39.79.56↔	Embolizzazione selettiva con filtri di vasi addominali	39.90.39↔	Inserzione di stent(s) extralunghi (> 10 cm) in vasi non cardiaci, altro
39.79.57↔	Embolizzazione selettiva con filtri di vasi dell'arto inferiore	39.90.99↔	Inserzione di stent(s) di vasi periferici senza liberazione di sostanza medicamentosa, altro
39.79.58↔	Embolizzazione selettiva con filtri di vasi spinali	39.99.10↔	Aortopessia
39.79.59↔	Embolizzazione selettiva con filtri di altri vasi, altro	39.99.20↔	Interventi per anomalie vascolari congenite, NAS
39.79.60↔	Embolizzazione selettiva con particelle di altri vasi, NAS	39.99.21↔	Interventi per anomalie congenite dell'istmo aortico (stenosi) o per arco aortico interrotto
39.79.61↔	Embolizzazione selettiva con particelle di vasi dell'arto superiore	39.99.22↔	Interventi per anomalie congenite dell'arteria o vena polmonare o per arteria lusoria
39.79.62↔	Embolizzazione selettiva con particelle dell'aorta	39.99.23↔	Interventi per anomalie congenite della vena cava
39.79.64↔	Embolizzazione selettiva con particelle di vasi toracici	39.99.24↔	Interventi per unifocalizzazione di vasi collaterali congeniti
39.79.65↔	Embolizzazione selettiva con particelle di vasi viscerali	39.99.30↔	Intervento di occlusione mediante catetere del dotto arterioso di Botallo, NAS
39.79.66↔	Embolizzazione selettiva con particelle di vasi addominali	39.99.31↔	Intervento di occlusione mediante catetere del dotto arterioso di Botallo, con spirale (coil)
39.79.67↔	Embolizzazione selettiva con particelle di vasi dell'arto inferiore	39.99.32↔	Intervento di occlusione mediante catetere del dotto arterioso di Botallo, con Amplatzer duct occluder
39.79.68↔	Embolizzazione selettiva con particelle di vasi spinali	39.99.38↔	Intervento di occlusione mediante catetere del dotto arterioso di Botallo, altro
39.79.69↔	Embolizzazione selettiva con particelle di altri vasi, altro	39.99.39↔	Interventi per altre anomalie vascolari congenite
39.79.70↔	Occlusione mediante cateterismo con laser di arterie, altri vasi, NAS	39.a1.11↔	Impiego di laser a eccimeri come ausilio tecnico per la rimozione di sonde di pacemaker o defibrillatore
39.79.71↔	Occlusione mediante cateterismo con laser, di arterie dell'arto superiore	40.22.00↔	Asportazione di linfonodo mammario interno, NAS
39.79.72↔	Occlusione mediante cateterismo con laser, dell'aorta	40.22.10↔	Asportazione di linfonodo mammario interno, per via toracoscopica
39.79.74↔	Occlusione mediante cateterismo con laser, di vasi toracici	40.22.20↔	Asportazione di linfonodo mammario interno, chirurgica a cielo aperto
39.79.75↔	Occlusione mediante cateterismo con laser, di vasi dell'arto inferiore	40.22.99↔	Asportazione di linfonodo mammario interno, altro
39.79.76↔	Occlusione mediante cateterismo con laser, di vasi viscerali	40.29.10↔	Asportazione di linfonodo mediastinico, NAS
39.79.77↔	Occlusione mediante cateterismo con laser, di vasi addominali	40.29.11↔	Asportazione di linfonodo mediastinico, chirurgica a cielo aperto
39.79.79↔	Occlusione mediante cateterismo con laser di arterie, altri vasi, altro	40.29.12↔	Asportazione di linfonodo mediastinico, per via toracoscopica
39.79.80↔	Occlusione mediante cateterismo con radiofrequenza di arterie, altri vasi, NAS		
39.79.81↔	Occlusione mediante cateterismo con radiofrequenza, di arterie dell'arto superiore		
39.79.82↔	Occlusione mediante cateterismo con radiofrequenza dell'aorta		
39.79.84↔	Occlusione mediante cateterismo con radiofrequenza di vasi toracici		
39.79.85↔	Occlusione mediante cateterismo con radiofrequenza di vasi dell'arto inferiore		
39.79.86↔	Occlusione mediante cateterismo con radiofrequenza di vasi viscerali		
39.79.87↔	Occlusione mediante cateterismo con radiofrequenza di vasi addominali		

40.29.19↔	Asportazione di linfonodo mediastinico, altro	42.56↔	Altra esofagocolostomia intratoracica
40.29.20↔	Asportazione di linfonodo para-aortico	42.58↔	Anastomosi esofagea intratoracica con altra interposizione
40.29.30↔	Asportazione di linfonodo iliaco	42.59↔	Altra anastomosi esofagea intratoracica
40.29.70↔	Asportazione di linfangioma o di igroma cistico	42.61↔	Esofago-esofagostomia presterale
40.29.80↔	Asportazione di più stazioni linfonodali addominali (con biopsia epatica), NAS	42.62↔	Esofago-gastrostomia presterale
40.29.81↔	Asportazione di più stazioni linfonodali addominali (con biopsia epatica), chirurgica a cielo aperto [laparotomia di staging]	42.63↔	Anastomosi esofagea presterale con interposizione di intestino tenue
40.29.82↔	Asportazione di più stazioni linfonodali addominali (con biopsia epatica), per via laparoscopica [laparoscopia di staging]	42.64↔	Altra esofagoenterostomia presterale
40.29.89↔	Asportazione di più stazioni linfonodali addominali (con biopsia epatica), altro	42.65↔	Anastomosi esofagea presterale con interposizione di colon
40.29.99↔	Asportazione semplice di altre strutture linfatiche, altro	42.66↔	Altra esofagocolostomia presterale
40.62↔	Fistolizzazione del dotto toracico	42.68↔	Altra anastomosi esofagea presterale con interposizione
40.63↔	Chiusura di fistola del dotto toracico	42.69↔	Altra anastomosi presterale dell'esofago
40.64↔	Legatura del dotto toracico	42.7x.00↔	Esofagomiotomia, NAS
40.69↔	Altri interventi sul dotto toracico	42.7x.11↔	Esofagomiotomia, chirurgica a cielo aperto
40.9x.00↔	Altri interventi sulle strutture linfatiche, NAS	42.7x.12↔	Esofagomiotomia, per via laparoscopica
40.9x.10↔	Anastomosi per correzione di linfedema	42.7x.21↔	Esofagomiotomia, faringocervicale, chirurgica a cielo aperto
40.9x.20↔	Incisione di linfocele	42.7x.22↔	Esofagomiotomia, faringocervicale, per via laparoscopica
40.9x.30↔	Drenaggio di linfedema	42.7x.31↔	Esofagogastromiotomia, chirurgica a cielo aperto
40.9x.40↔	Puntura terapeutica percutanea di linfocele	42.7x.32↔	Esofagogastromiotomia, per via laparoscopica
40.9x.99↔	Altri interventi sulle strutture linfatiche, altro	42.7x.99↔	Esofagomiotomia, altro
41.2↔	Splenotomia	42.81.20↔	Inserzione e sostituzione di una protesi non autoespandente (sonda permanente) nell'esofago, chirurgica a cielo aperto
41.41↔	Marsupializzazione di cisti splenica	42.81.21↔	Inserzione e sostituzione di due protesi non autoespandenti (sonda permanente) nell'esofago, chirurgica a cielo aperto
41.42.00↔	Asportazione o distruzione di lesione o tessuto della milza, NAS	42.81.22↔	Inserzione e sostituzione di più di due protesi non autoespandenti (sonda permanente) nell'esofago, chirurgica a cielo aperto
41.42.10↔	Asportazione di lesione o tessuto della milza	42.81.30↔	Inserzione e sostituzione di una protesi non autoespandente (sonda permanente) nell'esofago, per via laparoscopica
41.42.20↔	Distruzione di lesione o tessuto della milza	42.81.31↔	Inserzione e sostituzione di due protesi non autoespandenti (sonda permanente) nell'esofago, per via laparoscopica
41.42.99↔	Asportazione o distruzione di lesione o tessuto della milza, altro	42.81.32↔	Inserzione e sostituzione di più di due protesi non autoespandenti (sonda permanente) nell'esofago, per via laparoscopica
41.43↔	Splenectomia parziale	42.81.50↔	Inserzione e sostituzione di una protesi autoespandente (sonda permanente) nell'esofago, chirurgica a cielo aperto
41.5↔	Splenectomia totale	42.81.51↔	Inserzione e sostituzione di due protesi autoespandenti (sonda permanente) nell'esofago, chirurgica a cielo aperto
41.93↔	Asportazione di milza accessoria	42.81.52↔	Inserzione e sostituzione di più di due protesi autoespandenti (sonda permanente) nell'esofago, chirurgica a cielo aperto
41.94↔	Trapianto di milza	42.81.60↔	Inserzione e sostituzione di una protesi autoespandente (sonda permanente) nell'esofago, per via laparoscopica
41.95.00↔	Interventi di riparazione e di plastica sulla milza, NAS	42.81.61↔	Inserzione e sostituzione di due protesi autoespandenti (sonda permanente) nell'esofago, per via laparoscopica
41.95.10↔	Interventi di riparazione e di plastica sulla milza, sutura	42.81.62↔	Inserzione e sostituzione di più di due protesi autoespandenti (sonda permanente) nell'esofago, per via laparoscopica
41.95.99↔	Interventi di riparazione e di plastica sulla milza, altro	42.82↔	Sutura di lacerazione dell'esofago
41.99↔	Altri interventi sulla milza	42.83↔	Chiusura di esofagostomia
42.01↔	Incisione di membrana dell'esofago	42.85↔	Riparazione di stenosi esofagea
42.09.00↔	Altra incisione dell'esofago, NAS	42.87↔	Altro innesto dell'esofago
42.09.11↔	Altra incisione dell'esofago, chirurgica a cielo aperto	42.89↔	Altra riparazione dell'esofago
42.09.12↔	Altra incisione dell'esofago, per via laparoscopica	43.0↔	Gastrotomia
42.09.99↔	Altra incisione dell'esofago, altro	43.5↔	Gastrectomia parziale, con anastomosi esofagea
42.10↔	Esofagostomia, NAS	43.6x.00↔	Gastrectomia parziale con anastomosi duodenale, NAS
42.11↔	Esofagostomia cervicale	43.6x.10↔	Pilorectomia con anastomosi duodenale
42.12↔	Esteriorizzazione di tasca esofagea	43.6x.20↔	Tipo Billroth I
42.19↔	Altra fistolizzazione esterna dell'esofago	43.6x.99↔	Gastrectomia parziale con anastomosi duodenale, altro
42.21↔	Esofagoscopia operatoria mediante incisione	43.70↔	Gastrectomia parziale con anastomosi digiunale e ileale, NAS
42.40↔	Esofagectomia, NAS	43.71.11↔	Gastrectomia parziale (asportazione di 2/3) con anastomosi digiunale
42.41.00↔	Esofagectomia parziale, NAS	43.71.21↔	Gastrectomia parziale (asportazione di 4/5) con anastomosi digiunale
42.41.10↔	Esofagectomia parziale, senza ricostituzione della continuità	43.72.11↔	Gastrectomia parziale (asportazione di 2/3) con anastomosi ileale
42.41.20↔	Esofagectomia parziale, con ricostituzione della continuità	43.72.21↔	Gastrectomia parziale (asportazione di 4/5) con anastomosi ileale
42.41.99↔	Esofagectomia parziale, altro	43.79↔	Gastrectomia parziale con anastomosi digiunale e ileale, altro
42.42.00↔	Esofagectomia totale, NAS	43.81↔	Gastrectomia parziale con trasposizione digiunale
42.42.10↔	Esofagectomia totale, senza ricostituzione della continuità	43.89.00↔	Altra gastrectomia parziale, NAS
42.42.20↔	Esofagectomia totale, con ricostituzione della continuità, transmediastinica	43.89.09↔	Altra gastrectomia parziale, altro
42.42.21↔	Esofagectomia totale, con ricostituzione della continuità, per via toracoaddominale	43.89.10↔	Resezione segmentaria dello stomaco
42.42.29↔	Esofagectomia totale, con ricostituzione della continuità, per altra via		
42.42.99↔	Esofagectomia totale, altro		
42.51.00↔	Esofago-esofagostomia intratoracica, NAS		
42.51.10↔	Esofago-esofagostomia intratoracica, Ricostruzione del passaggio esofageo per atresia e riparazione di fistola tracheoesofagea congenita		
42.51.99↔	Esofago-esofagostomia intratoracica, altro		
42.52↔	Esofago-gastrostomia intratoracica		
42.53↔	Anastomosi esofagea intratoracica con interposizione di intestino tenue		
42.54↔	Altra esofago-enteranastomosi intratoracica		
42.55↔	Anastomosi esofagea intratoracica con interposizione di colon		

43.89.20↔	Diversione biliopancreatica dello stomaco secondo Scopinaro, chirurgica a cielo aperto	44.65.99↔	Esofagogastropastica, altro
43.89.21↔	Diversione biliopancreatica dello stomaco secondo Scopinaro, per via laparoscopica	44.66.00↔	Altri interventi per restaurare la funzione dello sfintere esofagogastrico, NAS
43.89.30↔	Diversione biliopancreatica dello stomaco con switch duodenale [BPD-DS], chirurgica a cielo aperto	44.66.11↔	Plastica iatale in corso di intervento bariatrico, chirurgica a cielo aperto
43.89.31↔	Diversione biliopancreatica dello stomaco con switch duodenale [BPD-DS], per via laparoscopica	44.66.99↔	Altri interventi per restaurare la funzione dello sfintere esofagogastrico, altro
43.89.40↔	Sleeve resection, chirurgica a cielo aperto	44.67.00↔	Interventi laparoscopici per restaurare la funzione dello sfintere esofagogastrico, NAS
43.89.41↔	Sleeve resection, per via laparoscopica	44.67.10↔	Interventi laparoscopici per restaurare la funzione dello sfintere esofagogastrico, Plastica del cardias, per via laparoscopica
43.89.42↔	Sleeve resection dopo bendaggio gastrico, chirurgica a cielo aperto	44.67.20↔	Interventi laparoscopici per restaurare la funzione dello sfintere esofagogastrico, (Emi)funduplicatio, per via laparoscopica
43.89.43↔	Sleeve resection dopo bendaggio gastrico, per via laparoscopica	44.67.99↔	Interventi laparoscopici per restaurare la funzione dello sfintere esofagogastrico, altro
43.89.44↔	Re-sleeve resection, chirurgica a cielo aperto	44.68↔	Gastropastica
43.89.45↔	Re-sleeve resection, per via laparoscopica	44.69↔	Altra riparazione dello stomaco
43.89.50↔	Switch duodenale a seguito di sleeve resection (intervento secondario), chirurgico a cielo aperto	44.92↔	Manipolazione intraoperatoria dello stomaco
43.89.51↔	Switch duodenale a seguito di sleeve resection (intervento secondario), per via laparoscopica	44.93↔	Inserzione di bolla gastrica (palloncino)
43.89.61↔	Gastrectomia parziale con gastrogastrostomia	44.94↔	Rimozione di bolla gastrica (palloncino)
43.91↔	Gastrectomia totale con interposizione intestinale	44.95.00↔	Interventi riduttivi dello stomaco, NAS
43.92↔	Esofagoduodenostomia o esofagodigiunostomia con gastrectomia totale	44.95.09↔	Interventi riduttivi dello stomaco, altro
43.99.00↔	Altra gastrectomia totale, NAS	44.95.11↔	Posa di anello gastrico, chirurgico a cielo aperto
43.99.10↔	Asportazione di residuo gastrico dopo intervento bariatrico preliminare, chirurgica a cielo aperto	44.95.12↔	Posa di anello gastrico, per via laparoscopica
43.99.11↔	Asportazione di residuo gastrico dopo intervento bariatrico preliminare, per via laparoscopica	44.95.21↔	Gastropastica verticale, chirurgica a cielo aperto
43.99.99↔	Altra gastrectomia totale, altro	44.95.22↔	Gastropastica verticale, per via laparoscopica
44.11↔	Gastrosopia transaddominale	44.96.00↔	Revisione di intervento riduttivo dello stomaco, NAS
44.29↔	Altra piloroplastica	44.96.11↔	Riposizionamento dell'anello in seguito a posa di anello gastrico, chirurgica a cielo aperto
44.31.41↔	Bypass gastrico Roux-en-Y, chirurgico a cielo aperto	44.96.12↔	Riposizionamento dell'anello in seguito a posa di anello gastrico, per via laparoscopica
44.31.42↔	Bypass gastrico Roux-en-Y, per via laparoscopica	44.96.13↔	Sostituzione dell'anello in seguito a posa di anello gastrico, chirurgica a cielo aperto
44.44↔	Embolizzazione mediante catetere per sanguinamento gastrico o duodenale	44.96.14↔	Sostituzione dell'anello in seguito a posa di anello gastrico, per via laparoscopica
44.5x.00↔	Revisione di anastomosi gastrica, NAS	44.96.16↔	Riparazione di catetere in seguito a posa di anello gastrico, con intervento intraaddominale, chirurgico a cielo aperto
44.5x.10↔	Revisione di anastomosi gastrica a seguito di intervento tipo Billroth I o II	44.96.17↔	Riparazione di catetere in seguito a posa di anello gastrico, con intervento intraaddominale, per via laparoscopica
44.5x.21↔	Revisione di anastomosi gastrica a seguito di bypass gastrico o con interposizione intestinale, chirurgica a cielo aperto	44.96.18↔	Sostituzione di port in seguito a posa di anello gastrico
44.5x.22↔	Revisione di anastomosi gastrica a seguito di bypass gastrico o con interposizione intestinale, per via laparoscopica	44.96.99↔	Revisione di intervento riduttivo dello stomaco, altro
44.5x.33↔	Revisione di tasca a seguito di bypass gastrico senza nuova confezione, chirurgica a cielo aperto	44.97.00↔	Rimozione di dispositivo(i) riduttivo(i) gastrico(i), NAS
44.5x.34↔	Revisione di tasca a seguito di bypass gastrico senza nuova confezione, per via laparoscopica	44.97.11↔	Rimozione di anello gastrico, chirurgica a cielo aperto
44.5x.35↔	Revisione di tasca a seguito di bypass gastrico con nuova confezione, chirurgica a cielo aperto	44.97.12↔	Rimozione di anello gastrico, per via laparoscopica
44.5x.36↔	Revisione di tasca a seguito di bypass gastrico con nuova confezione, per via laparoscopica	44.97.99↔	Rimozione di dispositivo(i) riduttivo(i) gastrico(i), altro
44.5x.41↔	Revisione di diversione biliopancreatica [BPD], chirurgica a cielo aperto	45.01↔	Incisione del duodeno
44.5x.42↔	Revisione di diversione biliopancreatica [BPD], per via laparoscopica	45.02↔	Altra incisione dell'intestino tenue
44.5x.43↔	Riconversione di diversione biliopancreatica [BPD], chirurgica a cielo aperto	45.03↔	Incisione dell'intestino crasso
44.5x.44↔	Riconversione di diversione biliopancreatica (BPD), per via laparoscopica	45.41.21↔	Asportazione locale di lesione o tessuto dell'intestino crasso, per via laparoscopica
44.5x.51↔	Riconversione di bypass gastrico, chirurgica a cielo aperto	45.41.31↔	Asportazione locale di lesione o tessuto dell'intestino crasso, chirurgica a cielo aperto
44.5x.52↔	Riconversione di bypass gastrico, per via laparoscopica	45.61↔	Resezione segmentaria multipla dell'intestino tenue
44.5x.99↔	Revisione di anastomosi gastrica, altro	45.62↔	Altra resezione parziale dell'intestino tenue
44.61↔	Sutura di lacerazione dello stomaco	45.63.00↔	Rimozione totale dell'intestino tenue, NAS
44.63.00↔	Chiusura di altra fistola gastrica, NAS	45.63.99↔	Rimozione totale dell'intestino tenue, altro
44.63.11↔	Chiusura di altra fistola gastrica, chirurgica a cielo aperto	45.70↔	Asportazione parziale dell'intestino crasso, NAS
44.63.12↔	Chiusura di altra fistola gastrica, per via laparoscopica	45.72.11↔	Resezione ileocecale
44.63.99↔	Chiusura di altra fistola gastrica, altro	45.72.12↔	Resezione ileocecale, per via laparoscopica
44.64↔	Gastropessia	45.73.11↔	Emicolectomia destra, chirurgica a cielo aperto
44.65.00↔	Esofagogastropastica, NAS	45.73.12↔	Emicolectomia destra, per via laparoscopica
44.65.10↔	Esofagogastropastica, Plastica del cardias, chirurgica a cielo aperto	45.74.11↔	Resezione del colon trasverso, chirurgica a cielo aperto
44.65.20↔	Esofagogastropastica, (Emi)funduplicatio, chirurgica a cielo aperto	45.74.12↔	Resezione del colon trasverso, per via laparoscopica
		45.75.11↔	Emicolectomia sinistra, chirurgica a cielo aperto
		45.75.12↔	Emicolectomia sinistra, per via laparoscopica
		45.75.21↔	Emicolectomia sinistra con sigmoidectomia, chirurgica a cielo aperto
		45.75.22↔	Emicolectomia sinistra con sigmoidectomia, per via laparoscopica
		45.76.00↔	Sigmoidectomia, NAS
		45.76.09↔	Sigmoidectomia, altro

45.76.11↔	Sigmoidectomia, chirurgica a cielo aperto	46.42.21↔	Riparazione di ernia parastomale, per via laparoscopica, senza impianto di membrane o reti
45.76.21↔	Sigmoidectomia, per via laparoscopica	46.42.22↔	Riparazione di ernia parastomale, per via laparoscopica, con impianto di membrane o reti
45.77.11↔	Emicolectomia destra allargata, chirurgica a cielo aperto	46.43.00↔	Altra revisione di stoma artificiale dell'intestino crasso, NAS
45.77.12↔	Emicolectomia destra allargata, per via laparoscopica	46.43.10↔	Allargamento o restringimento plastico di stoma artificiale dell'intestino crasso
45.77.21↔	Emicolectomia sinistra allargata, chirurgica a cielo aperto	46.43.11↔	Neoconfezione di colostomia
45.77.22↔	Emicolectomia sinistra allargata, per via laparoscopica	46.43.12↔	Rimozione di parte estroflessa di stoma dell'intestino crasso
45.78.11↔	Resezione segmentaria, chirurgica a cielo aperto	46.43.20↔	Conversione di stoma dell'intestino crasso in stoma continente
45.78.12↔	Resezione segmentaria, per via laparoscopica	46.43.99↔	Altra revisione di stoma artificiale dell'intestino crasso, altro
45.78.21↔	Resezione segmentaria multipla, per via endoscopica	46.51.00↔	Chiusura di stoma artificiale dell'intestino tenue, NAS
45.78.22↔	Resezione segmentaria multipla, per via laparoscopica	46.51.10↔	Chiusura di stoma a doppia canna dell'intestino tenue
45.79↔	Altra asportazione parziale dell'intestino crasso	46.51.20↔	Chiusura di stoma artificiale terminale dell'intestino tenue
45.80↔	Colectomia totale, NAS	46.51.99↔	Chiusura di stoma artificiale dell'intestino tenue, altro
45.81.11↔	Colectomia, chirurgica a cielo aperto	46.52.10↔	Chiusura di colostomia a doppia canna
45.81.12↔	Colectomia, per via laparoscopica	46.52.20↔	Chiusura di colostomia terminale
45.82.11↔	Coloproctectomia, , chirurgica a cielo aperto	46.61↔	Fissazione di intestino tenue alla parete addominale
45.82.12↔	Coloproctectomia, per via laparoscopica	46.62↔	Altra fissazione dell'intestino tenue
45.89↔	Colectomia totale, altro	46.63↔	Fissazione dell'intestino crasso alla parete addominale
45.90↔	Anastomosi intestinale, NAS	46.64↔	Altra fissazione dell'intestino crasso
45.91↔	Anastomosi intestinale tenue-tenue	46.71↔	Sutura di lacerazione del duodeno
45.92.11↔	Anastomosi tenue-retto con confezione di tasca (pouch)	46.72.11↔	Chiusura di fistola del duodeno, chirurgica a cielo aperto
45.92.12↔	Anastomosi tenue-retto senza confezione di tasca (pouch)	46.72.12↔	Chiusura di fistola del duodeno, per via laparoscopica
45.93↔	Anastomosi intestinale tenue-crasso	46.73↔	Sutura di lacerazione dell'intestino tenue eccetto il duodeno
45.94↔	Anastomosi intestinale crasso-crasso	46.74.11↔	Chiusura di fistola dell'intestino tenue, eccetto il duodeno, chirurgica a cielo aperto
45.95.11↔	Anastomosi tenue-ano con confezione di tasca	46.74.12↔	Chiusura di fistola dell'intestino tenue, eccetto il duodeno, per via laparoscopica
45.95.12↔	Anastomosi tenue-ano senza confezione di tasca	46.75↔	Sutura di lacerazione dell'intestino crasso
45.95.21↔	Anastomosi crasso-ano	46.76.11↔	Chiusura di fistola dell'intestino crasso, chirurgica a cielo aperto
45.96↔	Anastomosi crasso-retto	46.76.12↔	Chiusura di fistola dell'intestino crasso, per via laparoscopica
45.97.11↔	Nuova confezione di anastomosi al piede d'ansa del tenue, chirurgica a cielo aperto	46.79.10↔	Sutura di altra lesione intestinale
45.97.12↔	Nuova confezione di anastomosi al piede d'ansa del tenue, per via laparoscopica	46.79.21↔	Sutura di altra lesione intestinale, chirurgica a cielo aperto
45.98.11↔	Revisione di anastomosi dell'intestino tenue	46.79.22↔	Sutura di altra lesione intestinale, per via laparoscopica
45.98.12↔	Revisione di anastomosi dell'intestino crasso	46.79.30↔	Plastica di allargamento e restringimento dell'intestino
45.98.13↔	Revisione di anastomosi all'ano	46.79.31↔	Allungamento intestinale longitudinale secondo Bianchi
45.99↔	Anastomosi intestinale, altro	46.79.32↔	Enteroplastica trasversale seriale [STEP]
46.02↔	Resezione di segmento esterorizzato dell'intestino tenue	46.79.39↔	Altro allungamento dell'intestino
46.04↔	Resezione di segmento esterorizzato dell'intestino crasso	46.79.40↔	Confezione di tasca, intestino tenue
46.10↔	Colostomia, NAS	46.79.41↔	Confezione di tasca, intestino crasso
46.12.11↔	Colostomia terminale, chirurgica a cielo aperto	46.79.50↔	Revisione di tasca, intestino tenue
46.12.12↔	Colostomia terminale, per via laparoscopica	46.79.51↔	Revisione di tasca, intestino crasso
46.15.11↔	Colostomia a doppia canna, chirurgica a cielo aperto	46.80↔	Manipolazione intraaddominale dell'intestino, NAS
46.15.12↔	Colostomia a doppia canna, per via laparoscopica	46.81↔	Manipolazione intraaddominale dell'intestino tenue
46.19↔	Colostomia, altra	46.82↔	Manipolazione intraaddominale dell'intestino crasso
46.20↔	Digiunostomia e ileostomia, NAS	46.85.11↔	Dilatazione dell'intestino mediante dilatatori, chirurgica a cielo aperto
46.25.11↔	Digiunostomia e ileostomia terminale, chirurgica a cielo aperto	46.85.12↔	Dilatazione dell'intestino mediante dilatatori, per via laparoscopica
46.25.12↔	Digiunostomia e ileostomia terminale, per via laparoscopica	46.85.21↔	Dilatazione dell'intestino tenue, chirurgica a cielo aperto
46.26.11↔	Digiunostomia e ileostomia a doppia canna, chirurgica a cielo aperto	46.85.22↔	Dilatazione dell'intestino tenue, per via laparoscopica
46.26.12↔	Digiunostomia e ileostomia a doppia canna, per via laparoscopica	46.85.31↔	Dilatazione dell'intestino crasso, chirurgica a cielo aperto
46.29↔	Digiunostomia e ileostomia, altro	46.85.32↔	Dilatazione dell'intestino crasso, per via laparoscopica
46.2a↔	Confezione di anastomosi secondo Bishop-Koop	46.91↔	Miotomia del colon sigmoideo
46.33↔	Confezione di duodenostomia	46.92↔	Miotomia di altre parti del colon (escluso colon sigmoideo)
46.39↔	Altra enterostomia	46.97.00↔	Trapianto intestinale, NAS
46.40↔	Revisione di stoma intestinale, NAS	46.97.10↔	Trapianto intestinale, Ritrapianto di intestino tenue nella stessa degenza ospedaliera
46.41.00↔	Revisione di stoma artificiale dell'intestino tenue, NAS	46.97.99↔	Trapianto intestinale, altro
46.41.10↔	Allargamento o restringimento plastico di stoma artificiale dell'intestino tenue	46.99.10↔	Decompressione dell'intestino
46.41.11↔	Neoconfezione di stoma artificiale dell'intestino tenue	46.99.51↔	Inserzione o sostituzione di una protesi non autoespandente nell'intestino, chirurgica a cielo aperto
46.41.12↔	Asportazione della parte estroflessa di uno stoma artificiale dell'intestino tenue	46.99.52↔	Inserzione o sostituzione di una protesi non autoespandente nell'intestino, per via laparoscopica
46.41.20↔	Conversione di stoma artificiale dell'intestino tenue in stoma continente	46.99.61↔	Inserzione o sostituzione di una protesi autoespandente nell'intestino, chirurgica a cielo aperto
46.41.99↔	Revisione di stoma artificiale dell'intestino tenue, altro	46.99.62↔	Inserzione o sostituzione di una protesi autoespandente nell'intestino, per via laparoscopica
46.42.00↔	Riparazione di ernia parastomale, NAS	46.99.71↔	Rimozione di protesi dell'intestino, chirurgica a cielo aperto
46.42.09↔	Riparazione di ernia parastomale, altro	46.99.72↔	Rimozione di protesi dell'intestino, per via laparoscopica
46.42.11↔	Riparazione di ernia parastomale, chirurgica a cielo aperto, senza impianto di membrane o reti		
46.42.12↔	Riparazione di ernia parastomale, chirurgica a cielo aperto, con impianto di membrane o reti		

46.99.81↔	Sezione delle briglie di Ladd, chirurgica a cielo aperto	49.70↔	Riparazione dell'ano, NAS
46.99.82↔	Sezione delle briglie di Ladd, per via laparoscopica	49.71↔	Sutura di lacerazione dell'ano
46.99.93↔	Chiusura di difetto mesenterico su ernia interna, chirurgica a cielo aperto	49.73.00↔	Chiusura di fistola anale, NAS
46.99.94↔	Chiusura di difetto mesenterico su ernia interna, per via laparoscopica	49.73.11↔	Chiusura di fistola anale con lembo mucoso
48.0↔	Proctotomia	49.73.12↔	Chiusura di fistola anale con impianto
48.1↔	Proctostomia	49.73.99↔	Chiusura di fistola anale, altro
48.21↔	Proctosigmoidoscopia transaddominale	49.77.11↔	Anoproctoplastica, chirurgica a cielo aperto
48.41↔	Resezione sottomucosa del retto (secondo Soave)	49.77.12↔	Anoproctoplastica, per via perineale
48.49↔	Altra resezione del retto con pull-through	49.77.13↔	Anoproctoplastica, per via laparoscopica
48.50↔	Resezione del retto senza conservazione dello sfintere, NAS	49.78.00↔	Riparazione di agenesia e atresia anorettale congenita, NAS
48.51↔	Resezione del retto per via addominoperineale	49.78.09↔	Riparazione di agenesia e atresia anorettale congenita, altro
48.53↔	Resezione del retto per via addominosacrale, sacroperineale e perineale	49.78.11↔	Anorettoplastica anteriore, chirurgica a cielo aperto e per via perineale
48.59↔	Resezione del retto senza conservazione dello sfintere, altro	49.78.12↔	Anorettoplastica posteriore sagittale [PSARP], chirurgica a cielo aperto e per via perineale
48.65↔	Resezione del retto secondo Duhamel	49.78.13↔	Anorettoplastica posteriore sagittale [PSARP] con chiusura di fistola con il tratto urogenitale, chirurgica a cielo aperto e per via perineale
48.66.00↔	Resezione del retto con conservazione dello sfintere, NAS	49.78.14↔	Anorettoplastica posteriore sagittale [PSARP] con correzione di malformazione della vagina, chirurgica a cielo aperto e per via perineale
48.66.09↔	Resezione del retto con conservazione dello sfintere, altro	49.78.21↔	Pull-through addominoperineale o sacroaddominoperineale per agenesia e atresia anorettale congenita
48.66.11↔	Resezione di anello e cilindro rettale, con anastomosi, chirurgica a cielo aperto	49.78.31↔	Riparazione dell'ano per agenesia e atresia anorettale congenita, per via perineale
48.66.12↔	Resezione di anello e cilindro rettale, con enterostomia e chiusura a fondo cieco, chirurgica a cielo aperto	49.79↔	Riparazione dell'ano, altro
48.66.13↔	Resezione di anello e cilindro rettale, con anastomosi, per via laparoscopica	50.0↔	Epatotomia
48.66.14↔	Resezione di anello e cilindro rettale, con enterostomia e chiusura a fondo cieco, per via laparoscopica	50.12.00↔	Biopsia a cielo aperto del fegato, NAS
48.66.15↔	Resezione di anello e cilindro rettale, per via transanale	50.12.09↔	Biopsia a cielo aperto del fegato, altro
48.66.21↔	Resezione anteriore del retto, con anastomosi, chirurgica a cielo aperto	50.12.11↔	Biopsia del fegato, mediante escissione, chirurgica a cielo aperto
48.66.22↔	Resezione anteriore del retto, con enterostomia e chiusura a fondo cieco, chirurgica a cielo aperto	50.12.12↔	Biopsia del fegato, mediante agobiopsia, chirurgica a cielo aperto
48.66.23↔	Resezione anteriore del retto, con anastomosi, per via laparoscopica	50.14↔	Biopsia laparoscopica del fegato
48.66.24↔	Resezione anteriore del retto, con enterostomia e chiusura a fondo cieco, per via laparoscopica	50.2a.21↔	Bisegmentectomia, chirurgica a cielo aperto
48.66.25↔	Resezione anteriore del retto, per via transanale	50.2a.22↔	Bisegmentectomia, per via laparoscopica
48.66.31↔	Resezione anteriore bassa del retto, con anastomosi, chirurgica a cielo aperto	50.2a.23↔	Emiepatectomia sinistra, chirurgica a cielo aperto
48.66.32↔	Resezione anteriore bassa del retto, con enterostomia e chiusura a fondo cieco, chirurgica a cielo aperto	50.2a.24↔	Emiepatectomia sinistra, per via laparoscopica
48.66.33↔	Resezione anteriore bassa del retto, con anastomosi, per via laparoscopica	50.2a.25↔	Emiepatectomia sinistra allargata, chirurgica a cielo aperto
48.66.34↔	Resezione anteriore bassa del retto, con enterostomia e chiusura a fondo cieco, per via laparoscopica	50.2a.26↔	Emiepatectomia sinistra allargata, per via laparoscopica
48.66.35↔	Resezione anteriore bassa del retto, con anastomosi, per via transanale	50.2a.27↔	Emiepatectomia destra, chirurgica a cielo aperto
48.69↔	Altra resezione del retto	50.2a.28↔	Emiepatectomia destra, per via laparoscopica
48.71↔	Sutura di lacerazione del retto	50.2a.2a↔	Emiepatectomia destra allargata, chirurgica a cielo aperto
48.72↔	Chiusura di proctostomia	50.2a.2b↔	Emiepatectomia destra allargata, per via laparoscopica
48.73↔	Chiusura di altra fistola rettale	50.2a.2c↔	Altra resezione di più segmenti adiacenti, chirurgica a cielo aperto
48.74↔	Retto-rettostomia	50.2a.2d↔	Altra resezione di più segmenti adiacenti, per via laparoscopica
48.75.00↔	Proctopessia addominale, NAS	50.2b.11↔	Transezione del fegato e legatura di rami della vena porta, ALPPS, prima fase, chirurgica a cielo aperto
48.75.09↔	Proctopessia addominale, altro	50.2b.12↔	Transezione del fegato e legatura di rami della vena porta, ALPPS, prima fase, per via laparoscopica
48.75.11↔	Proctopessia addominale, chirurgica a cielo aperto	50.2c.11↔	Bisegmentectomia per trapianto da vivente, chirurgica a cielo aperto
48.75.21↔	Proctopessia addominale, per via laparoscopica	50.2c.12↔	Bisegmentectomia per trapianto da vivente, per via laparoscopica
48.76.00↔	Altra proctopessia, NAS	50.2c.13↔	Emiepatectomia sinistra per trapianto da vivente, chirurgica a cielo aperto
48.76.10↔	Proctopessia mediante rettostomia posteriore	50.2c.14↔	Emiepatectomia sinistra per trapianto da vivente, per via laparoscopica
48.76.11↔	Resezione extraanale della mucosa secondo Rehn-Delorme	50.2c.15↔	Emiepatectomia destra per trapianto da vivente, chirurgica a cielo aperto
48.76.99↔	Altra proctopessia, altro	50.2c.16↔	Emiepatectomia destra per trapianto da vivente, per via laparoscopica
48.79↔	Altra riparazione del retto	50.60↔	Riparazione del fegato, NAS
48.81↔	Incisione di tessuto perirettale	50.62↔	Chiusura di lacerazione del fegato e riparazione, mediante sutura
48.82↔	Asportazione di tessuto perirettale	50.63↔	Chiusura di lacerazione del fegato e riparazione, mediante tamponamento
48.91↔	Incisione di stenosi rettale	50.69↔	Altra riparazione del fegato
48.93↔	Riparazione di fistola perirettale	51.21↔	Altra colecistectomia parziale
49.01↔	Incisione di ascesso perianale	51.22.00↔	Colecistectomia, NAS
49.02↔	Altra incisione di tessuti perianali	51.22.10↔	Colecistectomia senza revisione chirurgica dei dotti biliari
49.03↔	Asportazione di appendice cutanea perianale		
49.11↔	Fistulotomia anale		
49.12↔	Fistulectomia anale		
49.6↔	Asportazione dell'ano		

51.22.11↔	Colecistectomia con revisione chirurgica dei dotti biliari	51.9a.65↔	Inserzione o sostituzione di stent rivestiti autoespandenti nel dotto biliare per via laparoscopica, 5 stent
51.22.12↔	Colecistectomia allargata	51.9a.66↔	Inserzione o sostituzione di stent rivestiti autoespandenti nel dotto biliare per via laparoscopica, 6 e più stent
51.22.99↔	Colecistectomia, altro	51.9a.71↔	Inserzione o sostituzione, chirurgica a cielo aperto, di stent non autoespandenti nel dotto biliare, 1 stent
51.23↔	Colecistectomia laparoscopica	51.9a.72↔	Inserzione o sostituzione, chirurgica a cielo aperto, di stent non autoespandenti nel dotto biliare, 2 e più stent
51.24↔	Colecistectomia laparoscopica parziale	51.9a.81↔	Inserzione o sostituzione, chirurgica a cielo aperto, di stent nudi autoespandenti nel dotto biliare, 1 stent
51.31↔	Anastomosi fra colecisti e dotti epatici	51.9a.82↔	Inserzione o sostituzione, chirurgica a cielo aperto, di stent nudi autoespandenti nel dotto biliare, 2 stent
51.32↔	Anastomosi fra colecisti e intestino	51.9a.83↔	Inserzione o sostituzione, chirurgica a cielo aperto, di stent nudi autoespandenti nel dotto biliare, 3 stent
51.33↔	Anastomosi fra colecisti e pancreas	51.9a.84↔	Inserzione o sostituzione, chirurgica a cielo aperto, di stent nudi autoespandenti nel dotto biliare, 4 stent
51.34↔	Anastomosi fra colecisti e stomaco	51.9a.85↔	Inserzione o sostituzione, chirurgica a cielo aperto, di stent nudi autoespandenti nel dotto biliare, 5 stent
51.35↔	Altra anastomosi della colecisti	51.9a.86↔	Inserzione o sostituzione, chirurgica a cielo aperto, di stent nudi autoespandenti nel dotto biliare, 6 e più stent
51.36↔	Coledococenterostomia	51.9a.a1↔	Inserzione o sostituzione, chirurgica a cielo aperto, di stent rivestiti autoespandenti nel dotto biliare, 1 stent
51.37↔	Anastomosi fra dotto epatico e tratto gastrointestinale	51.9a.a2↔	Inserzione o sostituzione, chirurgica a cielo aperto, di stent rivestiti autoespandenti nel dotto biliare, 2 stent
51.39↔	Altra anastomosi di dotti biliari	51.9a.a3↔	Inserzione o sostituzione, chirurgica a cielo aperto, di stent rivestiti autoespandenti nel dotto biliare, 3 stent
51.41.11↔	Incisione del coledoco con rimozione di calcoli, chirurgica a cielo aperto	51.9a.a4↔	Inserzione o sostituzione, chirurgica a cielo aperto, di stent rivestiti autoespandenti nel dotto biliare, 4 stent
51.41.21↔	Incisione del coledoco con rimozione di calcoli, per via laparoscopica	51.9a.a5↔	Inserzione o sostituzione, chirurgica a cielo aperto, di stent rivestiti autoespandenti nel dotto biliare, 5 stent
51.42.11↔	Incisione del coledoco con rimozione di altra occlusione, chirurgica a cielo aperto	51.9a.a6↔	Inserzione o sostituzione, chirurgica a cielo aperto, di stent rivestiti autoespandenti nel dotto biliare, 6 e più stent
51.42.21↔	Incisione del coledoco con rimozione di altra occlusione, per via laparoscopica	52.01.12↔	Drenaggio transgastrico di cisti pancreatica, chirurgico a cielo aperto
51.43↔	Posizionamento di sonda coledocoeptica per decompressione	52.01.13↔	Drenaggio transgastrico di cisti pancreatica, per via laparoscopica
51.44.11↔	Incisione del dotto cistico e dei dotti epatici per rimozione di calcoli, chirurgica a cielo aperto	52.01.22↔	Drenaggio transduodenale di cisti pancreatica, chirurgico a cielo aperto
51.44.21↔	Incisione del dotto cistico e dei dotti epatici per rimozione di calcoli, per via laparoscopica	52.01.23↔	Drenaggio transduodenale di cisti pancreatica, per via laparoscopica
51.49.11↔	Incisione del dotto cistico e dei dotti epatici per rimozione di occlusione, chirurgica a cielo aperto	52.12↔	Biopsia a cielo aperto del pancreas
51.49.21↔	Incisione del dotto cistico e dei dotti epatici per rimozione di occlusione, per via laparoscopica	52.4↔	Drenaggio interno di cisti pancreatica
51.61↔	Asportazione del dotto cistico residuo	52.50↔	Pancreatectomia parziale, NAS
51.62↔	Asportazione dell'ampolla di Vater (con reimpianto del coledoco)	52.51.10↔	Pancreatectomia prossimale, con conservazione del piloro
51.71↔	Sutura semplice del coledoco	52.51.20↔	Pancreatectomia prossimale, con conservazione del duodeno
51.72↔	Coledocoplastica	52.51.31↔	Resezione pancreaticoduodenale con gastrectomia parziale
51.79↔	Riparazione del dotto cistico e dei dotti epatici	52.52.11↔	Pancreatectomia distale, chirurgica a cielo aperto
51.81↔	Dilatazione dello sfintere di Oddi	52.52.12↔	Pancreatectomia distale, per via laparoscopica
51.83↔	Sfinteroplastica pancreatica	52.54↔	Resezione segmentale del corpo del pancreas
51.91↔	Riparazione di lacerazione della colecisti	52.59↔	Altra pancreatectomia parziale
51.92↔	Chiusura di colecistostomia	52.60↔	Pancreatectomia totale, NAS
51.93↔	Chiusura di altra fistola biliare	52.61↔	Pancreatectomia totale con gastrectomia parziale
51.94↔	Revisione di anastomosi delle vie biliari	52.62↔	Pancreatectomia totale, con conservazione del piloro
51.95.20↔	Rimozione di endoprotesi dal dotto biliare, chirurgica a cielo aperto	52.63↔	Pancreatectomia totale, con conservazione del duodeno
51.95.21↔	Rimozione di endoprotesi dal dotto biliare, per via laparoscopica	52.69↔	Pancreatectomia totale, altro
51.99.11↔	Distruzione di dotti biliari	52.92↔	Incannulazione (o cannulamento) del dotto pancreatico
51.99.12↔	Inserzione di drenaggio nel dotto biliare	52.95.00↔	Altri interventi sul pancreas, NAS
51.99.14↔	Revisione di dotti biliari	52.95.10↔	Rimozione di calcoli dal dotto pancreatico, chirurgica a cielo aperto
51.9a.41↔	Inserzione o sostituzione di stent non autoespandenti nel dotto biliare per via laparoscopica, 1 stent	52.95.11↔	Rimozione di calcoli dal dotto pancreatico, per via laparoscopica
51.9a.42↔	Inserzione o sostituzione di stent non autoespandenti nel dotto biliare per via laparoscopica, 2 e più stent	52.95.20↔	Dilatazione del dotto pancreatico, per via laparoscopica
51.9a.51↔	Inserzione o sostituzione di stent nudi autoespandenti nel dotto biliare per via laparoscopica, 1 stent	52.95.30↔	Inserzione di un drenaggio nel dotto pancreatico, chirurgica a cielo aperto
51.9a.52↔	Inserzione o sostituzione di stent nudi autoespandenti nel dotto biliare per via laparoscopica, 2 stent	52.95.31↔	Inserzione di un drenaggio nel dotto pancreatico, per via laparoscopica
51.9a.53↔	Inserzione o sostituzione di stent nudi autoespandenti nel dotto biliare per via laparoscopica, 3 stent	52.95.40↔	Altri interventi sul pancreas, Inserzione o sostituzione di uno stent (protesi) non autoespandente nel dotto pancreatico, chirurgica a cielo aperto
51.9a.54↔	Inserzione o sostituzione di stent nudi autoespandenti nel dotto biliare per via laparoscopica, 4 stent	52.95.41↔	Inserzione o sostituzione di uno stent (protesi) non autoespandente nel dotto pancreatico, per via laparoscopica
51.9a.55↔	Inserzione o sostituzione di stent nudi autoespandenti nel dotto biliare per via laparoscopica, 5 stent	52.95.50↔	Inserzione o sostituzione di uno stent (protesi) autoespandente nel dotto pancreatico, chirurgica a cielo aperto
51.9a.56↔	Inserzione o sostituzione di stent nudi autoespandenti nel dotto biliare per via laparoscopica, 6 e più stent		
51.9a.61↔	Inserzione o sostituzione di stent rivestiti autoespandenti nel dotto biliare per via laparoscopica, 1 stent		
51.9a.62↔	Inserzione o sostituzione di stent rivestiti autoespandenti nel dotto biliare per via laparoscopica, 2 stent		
51.9a.63↔	Inserzione o sostituzione di stent rivestiti autoespandenti nel dotto biliare per via laparoscopica, 3 stent		
51.9a.64↔	Inserzione o sostituzione di stent rivestiti autoespandenti nel dotto biliare per via laparoscopica, 4 stent		

52.95.51↔	Inserzione o sostituzione di uno stent (protesi) autoespandente nel dotto pancreatico, per via laparoscopica	54.19↔	Altra laparotomia
52.95.60↔	Ricostruzione plastica del dotto pancreatico, per via laparoscopica	54.21.00↔	Laparoscopia, NAS
52.95.70↔	Ricostruzione plastica del pancreas	54.21.10↔	Laparoscopia, Laparoscopia diagnostica
52.95.90↔	Altri interventi per via endoscopica sul pancreas	54.21.30↔	Laparoscopia, Laparoscopia con drenaggio
52.96↔	Anastomosi del pancreas	54.21.99↔	Laparoscopia, altro
52.99.00↔	Altri interventi a cielo aperto sul pancreas, NAS	54.23↔	Biopsia del peritoneo
52.99.10↔	Altri interventi a cielo aperto sul pancreas, Dilatazione del dotto pancreatico	54.3x.00↔	Asportazione o distruzione di lesione o tessuto della parete addominale o dell'ombelico, NAS
52.99.20↔	Altri interventi a cielo aperto sul pancreas, Ricostruzione plastica del dotto pancreatico	54.3x.10↔	Omfalectomia
52.99.99↔	Altri interventi a cielo aperto sul pancreas, NAS	54.3x.19↔	Altra asportazione o distruzione di lesione o tessuto della parete addominale o dell'ombelico
53.40↔	Riparazione di ernia ombelicale, NAS	54.3x.20↔	Distruzione di lesione o tessuto della parete addominale o dell'ombelico
53.42.11↔	Riparazione di ernia ombelicale, chirurgica a cielo aperto, senza impianto di membrane o reti	54.3x.99↔	Asportazione o distruzione di lesione o tessuto della parete addominale o dell'ombelico, altro
53.42.21↔	Riparazione di ernia ombelicale, chirurgica a cielo aperto, con impianto di membrane e reti	54.62↔	Chiusura ritardata di ferita addominale in via di cicatrizzazione
53.43.11↔	Riparazione di ernia ombelicale, per via laparoscopica, senza impianto di membrane o reti	54.63.00↔	Altra sutura della parete addominale, NAS
53.43.21↔	Riparazione di ernia ombelicale, per via laparoscopica, con impianto di membrane e reti	54.63.10↔	Altra sutura della parete addominale, Sutura di lacerazione della parete addominale
53.49↔	Riparazione di ernia ombelicale, altro	54.63.99↔	Altra sutura della parete addominale, altro
53.51.00↔	Riparazione di ernia da incisione, senza impianto di membrane o reti, NAS	54.64.00↔	Sutura del peritoneo, NAS
53.51.09↔	Riparazione di ernia da incisione, senza impianto di membrane o reti, altro	54.64.10↔	Sutura del peritoneo, Sutura di mesentero, grande o piccolo omento (a seguito di lacerazione)
53.51.11↔	Riparazione di ernia da incisione, senza impianto di membrane o reti, chirurgica a cielo aperto	54.64.99↔	Sutura del peritoneo, altro
53.51.21↔	Riparazione di ernia da incisione, senza impianto di membrane o reti, per via laparoscopica	54.71.00↔	Riparazione di gastroschisi, NAS
53.61.00↔	Riparazione di ernia da incisione, con impianto di membrane o reti, NAS	54.71.10↔	Riparazione di gastroschisi, con innesto o protesi
53.61.09↔	Riparazione di ernia da incisione, con impianto di membrane o reti, altro	54.71.99↔	Riparazione di gastroschisi, altro
53.61.11↔	Riparazione di ernia da incisione, con impianto di membrane o reti, chirurgica a cielo aperto	54.72↔	Altra riparazione della parete addominale
53.61.21↔	Riparazione di ernia da incisione, con impianto di membrane o reti, per via laparoscopica	54.73↔	Altra riparazione del peritoneo
53.70↔	Riparazione di ernia diaframmatica, per via addominale, NAS	54.74↔	Altra riparazione dell'omento
53.71.11↔	Riparazione di ernia diaframmatica, per via addominale, chirurgica a cielo aperto, senza impianto di membrane e reti	54.75↔	Altra riparazione del mesentero
53.71.21↔	Riparazione di ernia diaframmatica, per via addominale, chirurgica a cielo aperto, con impianto di membrane e reti	54.92↔	Rimozione di corpo estraneo dalla cavità peritoneale
53.72.11↔	Riparazione di ernia diaframmatica, per via laparoscopica, senza impianto di membrane e reti	54.99.00↔	Altri interventi sulla regione addominale, NAS
53.72.21↔	Riparazione di ernia diaframmatica, per via laparoscopica, con impianto di membrane e reti	54.99.09↔	Altri interventi sulla regione addominale, altro
53.79↔	Riparazione di ernia diaframmatica, per via addominale, altro	54.99.30↔	Asportazione di tessuto dalla regione addominale non attribuibile con sicurezza a un organo
53.80↔	Riparazione di ernia diaframmatica, per via toracica e toracoaddominale, NAS	54.99.31↔	Debulking per laparotomia
53.81↔	Plicatura del diaframma	54.99.40↔	Revisione di fistola cutaneoepitoneale (cateterismo permanente)
53.82↔	Riparazione di ernia parasternale	54.99.41↔	Asportazione o chiusura di fistola cutaneoepitoneale (cateterismo permanente)
53.83.11↔	Riparazione di ernia diaframmatica, per via toracica, chirurgica a cielo aperto, senza impianto di membrane e reti	54.99.50↔	Chiusura temporanea della parete addominale
53.83.21↔	Riparazione di ernia diaframmatica, per via toracica, chirurgica a cielo aperto, con impianto di membrane e reti	54.99.60↔	Lombotomia
53.84.11↔	Riparazione di ernia diaframmatica, per via toracoscopica, senza impianto di membrane e reti	54.99.61↔	Rilombotomia
53.84.21↔	Riparazione di ernia diaframmatica, per via toracoscopica, con impianto di membrane e reti	54.99.81↔	Revisione senza sostituzione di cateteri nonché di pompa automatica, programmabile e ricaricabile per il drenaggio continuo di liquido ascitico
53.85.11↔	Riparazione di ernia diaframmatica, per via toracoaddominale, chirurgica a cielo aperto, senza impianto di membrane e reti	54.99.82↔	Rimozione di ostruzione meccanica di cateteri di una pompa automatica, programmabile e ricaricabile per il drenaggio continuo di liquido ascitico
53.85.21↔	Riparazione di ernia diaframmatica, per via toracoaddominale, chirurgica a cielo aperto, con impianto di membrane e reti	54.99.84↔	Sostituzione dei cateteri di pompa automatica, programmabile e ricaricabile per il drenaggio continuo di liquido ascitico
53.89↔	Riparazione di ernia diaframmatica, per via toracica, altro	54.a0↔	Interventi nello spazio retroperitoneale, NAS
54.11↔	Laparotomia esplorativa	54.a1↔	Asportazione e distruzione di tessuto retroperitoneale
54.12.00↔	Riapertura di laparotomia recente, NAS	54.a9↔	Interventi nello spazio retroperitoneale, altro
54.12.10↔	Laparotomia di second-look	55.02.11↔	Nefrostomia, chirurgica a cielo aperto
54.12.11↔	Laparotomia per controllo di emorragia postoperatoria	55.31↔	Marsupializzazione di lesioni renali
54.12.99↔	Riapertura di laparotomia recente, altro	55.32↔	Escissione aperta di lesione o tessuto renale
54.13↔	Laparotomia con drenaggio	55.34↔	Escissione laparoscopica di lesione o tessuto renale
		55.39.00↔	Altra asportazione o distruzione locale di lesione o tessuto renale, NAS
		55.39.10↔	Altra asportazione o distruzione locale di lesione o tessuto renale, asportazione, ureterorenoscopica
		55.39.21↔	Altra asportazione o distruzione locale di lesione o tessuto renale, distruzione, ureterorenoscopica
		55.39.22↔	Altra asportazione o distruzione locale di lesione o tessuto renale, distruzione, chirurgica a cielo aperto
		55.39.23↔	Altra asportazione o distruzione locale di lesione o tessuto renale, distruzione, laparoscopica
		55.39.29↔	Altra asportazione o distruzione locale di lesione o tessuto renale, distruzione, per altra via

55.39.99↔	Altra asportazione o distruzione locale di lesione o tessuto renale, altro	56.51.12↔	Confezione di uretero-ileostomia cutanea, con interposizione intestinale [condotto] (derivazione urinaria non continente), per altra via
55.4↔	Nefrectomia parziale	56.51.20↔	Confezione di uretero-ileostomia cutanea, conversione di altra derivazione urinaria sopravescivale in uretero-ileostomia cutanea
55.51.00↔	Nefroureterectomia NAC	56.51.30↔	Confezione di uretero-ileostomia cutanea, con tasca intestinale (derivazione urinaria continente)
55.51.01↔	Nefroureterectomia, eccetto che per trapianto	56.51.99↔	Confezione di uretero-ileostomia cutanea, altro
55.51.02↔	Nefrectomia per trapianto, da donatore vivente	56.52.00↔	Revisione di uretero-ileostomia cutanea, NAS
55.51.99↔	Nefroureterectomia, altro	56.52.10↔	Revisione di uretero-ileostomia cutanea, con interposizione intestinale [condotto]
55.52↔	Nefrectomia di rene rimanente	56.52.20↔	Revisione di uretero-ileostomia cutanea, con tasca intestinale (derivazione urinaria continente)
55.53↔	Espianto di rene trapiantato o rigettato	56.52.99↔	Revisione di uretero-ileostomia cutanea, altro
55.54↔	Nefrectomia bilaterale	56.61.00↔	Confezione di altra ureterostomia cutanea, NAS
55.61↔	Autotrapianto di rene	56.61.10↔	Confezione di altra ureterostomia cutanea, ureterocutaneostomia e transureterocutaneostomia, per via laparoscopica
55.7↔	Nefropessia	56.61.20↔	Confezione di altra ureterostomia cutanea, conversione di altra derivazione urinaria sopravescivale in ureterostomia cutanea
55.81↔	Sutura di lacerazione renale	56.61.99↔	Confezione di altra ureterostomia cutanea, altro
55.82↔	Chiusura di nefrostomia e pielostomia	56.62↔	Revisione di altra ureterocutaneostomia
55.83↔	Riparazione di fistola renale	56.71.00↔	Derivazione urinaria all'intestino, NAS
55.85↔	Sinfistomia di rene a ferro di cavallo	56.71.10↔	Ureterosigmoidostomia con confezione di tasca, chirurgica a cielo aperto
55.86↔	Anastomosi renali	56.71.11↔	Ureterosigmoidostomia con confezione di tasca, per via laparoscopica
55.87↔	Correzione di giunzione pielo-ureterale	56.71.20↔	Conversione di altra derivazione urinaria sopravescivale in derivazione urinaria all'intestino
55.89↔	Altra riparazione di rene	56.71.99↔	Derivazione urinaria all'intestino, altro
55.91↔	Decapsulazione renale	56.72↔	Revisione di anastomosi ureterointestinale
55.96↔	Altre iniezioni di sostanze terapeutiche nel rene	56.73↔	Nefrocistoanastomosi, NAS
55.99.00↔	Altri interventi sul rene, NAS	56.74.00↔	Ureterocistoneostomia, NAS
55.99.10↔	Altri interventi sul rene, intervento di revisione sul rene	56.74.10↔	Ureterocistoneostomia, plastica antireflusso isolata (es. secondo Lich-Gregoir), chirurgica a cielo aperto
55.99.99↔	Altri interventi sul rene, altro	56.74.11↔	Ureterocistoneostomia, plastica antireflusso isolata (es. secondo Lich-Gregoir), per via laparoscopica
56.0x.00↔	Rimozione di ostruzione ureterale e di pelvi renale per via transuretrale, NAS	56.74.20↔	Ureterocistoneostomia, con modellamento ureterale
56.0x.10↔	Rimozione di ostruzione ureterale e di pelvi renale per via transuretrale, rimozione di calcolo	56.74.99↔	Ureterocistoneostomia, altro
56.0x.11↔	Rimozione di ostruzione ureterale e di pelvi renale per via transuretrale, rimozione di corpo estraneo	56.75↔	Transuretero-ureterostomia
56.0x.99↔	Rimozione di ostruzione ureterale e di pelvi renale per via transuretrale, altro	56.79↔	Altra anastomosi o bypass dell'uretere
56.1x.00↔	Meatotomia ureterale, NAS	56.81↔	Lisi di aderenza intraluminale dell'uretere
56.1x.10↔	Meatotomia ureterale, percutanea transvescivale	56.82↔	Sutura di lacerazioni ureterali
56.1x.11↔	Meatotomia ureterale, transuretrale	56.83↔	Chiusura di ureterostomia
56.1x.12↔	Meatotomia ureterale, chirurgica a cielo aperto	56.84.00↔	Chiusura di altra fistola ureterale, NAS
56.1x.99↔	Meatotomia ureterale, altro	56.84.10↔	Chiusura di fistola ureterointestinale, chirurgica a cielo aperto
56.2x.00↔	Ureterotomia, NAS	56.84.11↔	Chiusura di fistola ureterointestinale, per via laparoscopica
56.2x.10↔	Ureterotomia, percutanea transrenale	56.84.20↔	Chiusura di fistola ureterovaginale, chirurgica a cielo aperto
56.2x.11↔	Ureterotomia, percutanea transrenale con rimozione di calcolo	56.84.21↔	Chiusura di fistola ureterovaginale, per via laparoscopica
56.2x.20↔	Ureterotomia, ureterorenoscopica	56.84.22↔	Chiusura di fistola ureterovaginale, per via vaginale
56.2x.30↔	Ureterotomia, chirurgica a cielo aperto	56.84.99↔	Chiusura di altra fistola ureterale, altro
56.2x.40↔	Ureterotomia, per via laparoscopica	56.85↔	Ureteropessia
56.2x.99↔	Ureterotomia, altro	56.86↔	Rimozione di legatura dell'uretere
56.40↔	Ureterectomia, NAS	56.89↔	Altra riparazione dell'uretere
56.41.00↔	Ureterectomia parziale o segmentaria, NAS	56.92↔	Impianto di stimolatore elettronico ureterale
56.41.10↔	Ureterectomia parziale o segmentaria, resezione dell'ostio ureterale, percutanea transvescivale	56.93↔	Sostituzione di stimolatore elettronico ureterale
56.41.11↔	Ureterectomia parziale o segmentaria, resezione dell'ostio ureterale, transuretrale	56.94↔	Rimozione di stimolatore elettronico ureterale
56.41.12↔	Ureterectomia parziale o segmentaria, resezione dell'ostio ureterale, chirurgica a cielo aperto	56.95↔	Legatura dell'uretere
56.41.20↔	Ureterectomia parziale o segmentaria, chirurgica a cielo aperto	56.99.00↔	Altri interventi sull'uretere, NAS
56.41.21↔	Ureterectomia parziale o segmentaria, per via laparoscopica	56.99.10↔	Liberazione dell'uretere (per esplorazione)
56.41.30↔	Ureterectomia parziale o segmentaria, resezione di moncone ureterale	56.99.20↔	Revisione dell'uretere, chirurgica a cielo aperto
56.41.40↔	Ureteroceleotomia, transuretrale	56.99.21↔	Revisione dell'uretere, per altra via
56.41.41↔	Ureteroceleotomia, chirurgica a cielo aperto	56.99.30↔	Altri interventi sull'uretere, iniezione per insufficienza dell'ostio ureterale, transuretrale
56.41.49↔	Ureteroceleotomia, per altra via	56.99.31↔	Altri interventi sull'uretere, iniezione per insufficienza dell'ostio ureterale, chirurgica a cielo aperto
56.41.99↔	Ureterectomia parziale o segmentaria, altro	56.99.32↔	Altri interventi sull'uretere, iniezione per insufficienza dell'ostio ureterale, per altra via
56.42↔	Ureterectomia totale	56.99.99↔	Altri interventi sull'uretere, altro
56.51.00↔	Confezione di uretero-ileostomia cutanea, NAS	57.12↔	Lisi di aderenze intraluminali con incisione nella vescica
56.51.10↔	Confezione di uretero-ileostomia cutanea, ureteroileocutaneostomia [condotto ileale] o ureterocolocutaneostomia [condotto colon-sigmoideo], chirurgica a cielo aperto		
56.51.11↔	Confezione di uretero-ileostomia cutanea, ureteroileocutaneostomia [condotto ileale] o ureterocolocutaneostomia [condotto colon-sigmoideo], per via laparoscopica		

57.21↔	Vescicostomia	57.83↔	Riparazione di fistola vescico-intestinale
57.22↔	Revisione di vescicostomia	57.84.00↔	Riparazione di altra fistola della vescica, NAS
57.23.00↔	Appendicovesicostomia, NAS	57.84.10↔	Riparazione di fistola vescico-vaginale, chirurgica a cielo aperto (addominale)
57.23.11↔	Creazione di appendicovesicostomia	57.84.11↔	Riparazione di fistola vescico-vaginale, per via vaginale
57.23.12↔	Revisione superficiale di appendicovesicostomia	57.84.12↔	Riparazione di fistola vescico-vaginale, transvescicale
57.23.13↔	Revisione profonda di appendicovesicostomia	57.84.13↔	Riparazione di fistola vescico-vaginale, per via laparoscopica
57.23.99↔	Appendicovesicostomia, altro	57.84.20↔	Riparazione di fistola vescico-cutanea, chirurgica a cielo aperto
57.51↔	Asportazione dell'uraco	57.84.21↔	Riparazione di fistola vescico-cutanea, per via laparoscopica
57.58↔	Asportazione o distruzione laparoscopica di altra lesione o tessuto vescicale	57.84.99↔	Riparazione di altra fistola della vescica, altro
57.59.00↔	Asportazione o distruzione a cielo aperto di altra lesione o tessuto vescicale, NAS	57.85↔	Cistouretroplastica e chirurgia plastica del collo vescicale
57.59.10↔	Asportazione o distruzione a cielo aperto di altra lesione o tessuto vescicale, asportazione, chirurgica a cielo aperto	57.87.00↔	Ricostruzione della vescica, NAS
57.59.20↔	Asportazione o distruzione a cielo aperto di altra lesione o tessuto vescicale, miectomia	57.87.10↔	Ricostruzione della vescica con ileo, colon o stomaco, chirurgica a cielo aperto
57.59.99↔	Asportazione o distruzione a cielo aperto di altra lesione o tessuto vescicale, altro	57.87.11↔	Ricostruzione della vescica con ileo, colon o stomaco, per via laparoscopica
57.6x.00↔	Cistectomia parziale, NAS	57.87.20↔	Conversione di altra derivazione urinaria sopravescicale in neovescica, chirurgica a cielo aperto
57.6x.10↔	Cistectomia parziale, senza reimpianto ureterale, chirurgica a cielo aperto	57.87.21↔	Conversione di altra derivazione urinaria sopravescicale in neovescica, per via laparoscopica
57.6x.11↔	Cistectomia parziale, senza reimpianto ureterale, per via laparoscopica	57.87.30↔	Cistoplastica riduttiva, chirurgica a cielo aperto
57.6x.12↔	Cistectomia parziale, con reimpianto ureterale monolaterale o bilaterale, chirurgica a cielo aperto	57.87.31↔	Cistoplastica riduttiva, per via laparoscopica
57.6x.13↔	Cistectomia parziale, con reimpianto ureterale monolaterale o bilaterale, per via laparoscopica	57.87.40↔	Ampliamento della vescica, chirurgica a cielo aperto
57.6x.20↔	Cistectomia parziale, resezione sovratrigonale o subtotale, senza reimpianto ureterale, chirurgica a cielo aperto	57.87.41↔	Ampliamento della vescica, per via laparoscopica
57.6x.21↔	Cistectomia parziale, resezione sovratrigonale o subtotale, senza reimpianto ureterale, per via laparoscopica	57.87.99↔	Ricostruzione della vescica, altro
57.6x.22↔	Cistectomia parziale, resezione sovratrigonale o subtotale, con reimpianto ureterale monolaterale o bilaterale, chirurgica a cielo aperto	57.88↔	Altre anastomosi vescicali
57.6x.23↔	Cistectomia parziale, resezione sovratrigonale o subtotale, con reimpianto ureterale monolaterale o bilaterale, per via laparoscopica	57.89↔	Altra riparazione plastica della vescica
57.6x.99↔	Cistectomia parziale, altro	57.92↔	Dilatazione collo vescicale
57.71.00↔	Cistectomia radicale, NAS	57.93.00↔	Emostasi vescicale postoperatoria, NAS
57.71.10↔	Cistectomia radicale, senza uretrectomia, nel maschio, chirurgica a cielo aperto	57.93.10↔	Emostasi vescicale postoperatoria, percutanea
57.71.11↔	Cistectomia radicale, senza uretrectomia, nel maschio, per via laparoscopica	57.93.11↔	Emostasi vescicale postoperatoria, transuretrale
57.71.20↔	Cistectomia radicale, con uretrectomia, nel maschio, chirurgica a cielo aperto	57.93.12↔	Emostasi vescicale postoperatoria, chirurgica a cielo aperto
57.71.21↔	Cistectomia radicale, con uretrectomia, nel maschio, per via laparoscopica	57.93.13↔	Emostasi vescicale postoperatoria, per via laparoscopica
57.71.30↔	Cistectomia radicale, senza uretrectomia, nella donna, chirurgica a cielo aperto	57.93.14↔	Emostasi vescicale postoperatoria, attraverso stoma
57.71.31↔	Cistectomia radicale, senza uretrectomia, nella donna, per via laparoscopica	57.93.99↔	Emostasi vescicale postoperatoria, altro
57.71.40↔	Cistectomia radicale, con uretrectomia, nella donna, chirurgica a cielo aperto	57.96↔	Impianto di stimolatore vescicale elettronico
57.71.41↔	Cistectomia radicale, con uretrectomia, nella donna, per via laparoscopica	57.97↔	Sostituzione di stimolatore vescicale elettronico
57.71.50↔	Cistectomia radicale, svuotamento pelvico (esenterazione) nel maschio, chirurgica a cielo aperto	57.98↔	Rimozione di stimolatore vescicale elettronico
57.71.51↔	Cistectomia radicale, svuotamento pelvico (esenterazione) nel maschio, per via laparoscopica	57.99.00↔	Altri interventi sulla vescica, NAS
57.71.99↔	Cistectomia radicale, altro	57.99.10↔	Rimozione chirurgica di calcolo da neovescica, a cielo aperto o per via laparoscopica
57.79.00↔	Altra cistectomia totale, NAS	57.99.11↔	Rimozione di calcolo da neovescica, transuretrale, percutanea, attraverso stoma o altro
57.79.10↔	Altra cistectomia totale, cistectomia semplice, nel maschio, chirurgica a cielo aperto	57.99.12↔	Rimozione chirurgica di corpo estraneo da neovescica, a cielo aperto o per via laparoscopica
57.79.11↔	Altra cistectomia totale, cistectomia semplice, nel maschio, per via laparoscopica	57.99.13↔	Rimozione di corpo estraneo da neovescica, transuretrale, percutanea, attraverso stoma o altro
57.79.20↔	Altra cistectomia totale, cistectomia semplice, nella donna, chirurgica a cielo aperto	57.99.14↔	Rimozione chirurgica di muco da neovescica, a cielo aperto o per via laparoscopica
57.79.21↔	Altra cistectomia totale, cistectomia semplice, nella donna, per via laparoscopica	57.99.15↔	Rimozione di muco da neovescica, transuretrale, percutanea, attraverso stoma o altro
57.79.99↔	Altra cistectomia totale, altro	57.99.16↔	Rimozione chirurgica di tessuto malato da neovescica, a cielo aperto, per via laparoscopica o percutanea
57.81↔	Sutura di lacerazione vescicale	57.99.17↔	Rimozione di tessuto malato da neovescica, transuretrale, attraverso stoma o altro
57.82↔	Chiusura di cistostomia	57.99.20↔	Trattamento con iniezioni della vescica, percutaneo
		57.99.21↔	Trattamento con iniezioni della vescica, transuretrale
		57.99.22↔	Trattamento con iniezioni della vescica, chirurgico a cielo aperto
		57.99.23↔	Trattamento con iniezioni della vescica, per via laparoscopica
		57.99.24↔	Trattamento con iniezioni della vescica, attraverso stoma
		57.99.30↔	Revisione della vescica, percutanea
		57.99.31↔	Revisione della vescica, transuretrale
		57.99.32↔	Revisione della vescica, chirurgica a cielo aperto
		57.99.33↔	Revisione della vescica, per via laparoscopica
		57.99.34↔	Revisione della vescica, attraverso stoma
		57.99.40↔	Distensione chirurgica della vescica, NAS
		57.99.41↔	Intervento di distensione della vescica, chirurgico a cielo aperto
		57.99.42↔	Intervento di distensione della vescica, per via laparoscopica
		57.99.43↔	Intervento di distensione della vescica, transuretrale
		57.99.44↔	Intervento di distensione della vescica, percutaneo
		57.99.45↔	Intervento di distensione della vescica, attraverso stoma

57.99.49↔	Intervento di distensione della vescica, altro	59.00↔	Intervento retroperitoneale, NAS
57.99.99↔	Altri interventi sulla vescica, altro	59.02↔	Altra lisi di aderenze perirenali o periureterali
58.0↔	Uretrotomia	59.03.00↔	Lisi di aderenze perirenali e periureterali per via laparoscopica, NAS
58.1↔	Meatotomia uretrale	59.03.10↔	Ureterolisi senza intraperitoneizzazione, per via laparoscopica
58.24↔	Biopsia del tessuto periuretrale	59.03.11↔	Ureterolisi con intraperitoneizzazione, per via laparoscopica
58.39.10↔	Altra asportazione o distruzione locale di lesione o tessuto dell'uretra, asportazione, chirurgica a cielo aperto	59.03.99↔	Lisi di aderenze perirenali e periureterali per via laparoscopica, altro
58.39.30↔	Uretrectomia quale intervento indipendente nella donna, semplice	59.09↔	Altra incisione di tessuto perirenale e periureterale
58.39.31↔	Uretrectomia quale intervento indipendente nella donna, radicale	59.11↔	Altra lisi di aderenze perivescicali
58.39.32↔	Uretrectomia quale intervento indipendente nel maschio, semplice	59.12↔	Lisi di aderenze perivescicali per via laparoscopica
58.39.33↔	Uretrectomia quale intervento indipendente nel maschio, radicale	59.19↔	Altra incisione del tessuto perivescicale
58.39.99↔	Altra asportazione o distruzione locale di lesione o tessuto dell'uretra, altro	59.21↔	Biopsia del tessuto perirenale o perivescicale
58.41↔	Sutura di lacerazione uretrale	59.91↔	Asportazione di tessuti perirenali o perivescicali
58.42↔	Chiusura di uretrotomia	59.92↔	Altri interventi sul tessuto perirenale o perivescicale
58.43.00↔	Chiusura di altra fistola uretrale, NAS	59.95↔	Litotrixxia con ultrasuoni o elettroidraulica
58.43.10↔	Chiusura di fistola uretrovaginale, chirurgica a cielo aperto (addominale)	59.99↔	Altri interventi sull'apparato urinario
58.43.11↔	Chiusura di fistola uretrovaginale, per via laparoscopica	60.93↔	Riparazione della prostata
58.43.12↔	Chiusura di fistola uretrovaginale, per via vaginale	60.94↔	Controllo di emorragia prostatica postchirurgica
58.43.20↔	Chiusura di fistola uretrocutanea	61.0x.00↔	Incisione e drenaggio dello scroto e della tunica vaginale, NAS
58.43.30↔	Chiusura di fistola uretroretale	61.0x.10↔	Incisione e drenaggio dello scroto e della tunica vaginale, per rimozione di corpo estraneo
58.43.99↔	Chiusura di altra fistola uretrale, altro	61.0x.99↔	Incisione e drenaggio dello scroto e della tunica vaginale, altro
58.44↔	Rianastomosi uretrale	61.3x.00↔	Asportazione o distruzione di lesione o tessuto scrotale, NAS
58.45.00↔	Riparazione di ipospadia o epispadia, NAS	61.3x.10↔	Asportazione o distruzione di lesione o tessuto scrotale, scrotoctomia parziale
58.45.10↔	Riparazione di ipospadia o epispadia, nella donna	61.3x.11↔	Asportazione o distruzione di lesione o tessuto scrotale, scrotoctomia totale
58.45.20↔	Riparazione di ipospadia o epispadia, nel maschio, corporoplastica di raddrizzamento	61.3x.12↔	Asportazione o distruzione di lesione o tessuto scrotale, scrotoctomia radicale
58.45.21↔	Riparazione di ipospadia o epispadia, nell'uomo, altra procedura	61.3x.99↔	Asportazione o distruzione di lesione o tessuto scrotale, altro
58.45.99↔	Riparazione di ipospadia o epispadia, altro	61.42↔	Riparazione di fistola dello scroto
58.46.00↔	Altre ricostruzioni uretrali, NAS	61.49↔	Altre riparazioni dello scroto e della tunica vaginale
58.46.10↔	Ricostruzione della parte distale dell'uretra dopo lacerazione	61.92↔	Asportazione di altra lesione della tunica vaginale, escluso idrocele
58.46.11↔	Ricostruzione della parte prostatica o della parte membranacea dell'uretra dopo lacerazione	61.99↔	Altri interventi sullo scroto e sulla tunica vaginale
58.46.99↔	Altre ricostruzioni uretrali, altro	62.0↔	Incisione del testicolo
58.47↔	Meatoplastica uretrale	62.3x.00↔	Orchiectomia monolaterale, NAS
58.49.00↔	Altra riparazione uretrale, NAS	62.3x.10↔	Orchiectomia monolaterale, scrotale, senza epididimectomia
58.49.10↔	Riparazione uretrale in uno stadio con cute prepuziale o peniena	62.3x.11↔	Orchiectomia monolaterale, scrotale, con epididimectomia
58.49.11↔	Riparazione uretrale in uno stadio con mucosa orale o vescicale, altra ricostruzione	62.3x.20↔	Orchiectomia monolaterale, testicolo inguinale, senza epididimectomia
58.49.20↔	Riparazione uretrale in due stadi, primo stadio, con cute prepuziale o peniena	62.3x.21↔	Orchiectomia monolaterale, testicolo inguinale, con epididimectomia
58.49.21↔	Riparazione uretrale in due stadi, primo stadio, con mucosa orale o vescicale	62.3x.30↔	Orchiectomia monolaterale, testicolo addominale, chirurgica a cielo aperto
58.49.29↔	Altra riparazione uretrale, in due stadi, primo stadio, altra ricostruzione	62.3x.31↔	Orchiectomia monolaterale, testicolo addominale, per via laparoscopica
58.49.30↔	Riparazione uretrale in due stadi, secondo stadio, NAS	62.3x.40↔	Orchiectomia monolaterale, radicale
58.49.31↔	Riparazione uretrale in due stadi, secondo stadio, con cute prepuziale o peniena	62.3x.99↔	Orchiectomia monolaterale, altro
58.49.33↔	Riparazione uretrale in due stadi, secondo stadio, con mucosa orale o vescicale	62.41↔	Orchiectomia bilaterale nello stesso intervento
58.49.39↔	Riparazione uretrale in due stadi, secondo stadio, altro	62.42↔	Orchiectomia di testicolo residuo
58.49.40↔	Revisione di riparazione uretrale	62.61↔	Sutura di lacerazione del testicolo
58.49.99↔	Altra riparazione uretrale, altro	62.69↔	Altra riparazione del testicolo
58.5x.00↔	Trattamento della stenosi uretrale, NAS	63.51↔	Sutura di lacerazione del funicolo spermatico e dell'epididimo
58.5x.10↔	Trattamento della stenosi uretrale, incisione transuretrale dello sfintere uretrale esterno	63.53↔	Trapianto del funicolo spermatico
58.5x.20↔	Trattamento della stenosi uretrale, uretrotomia interna,	63.59↔	Altra riparazione del funicolo spermatico e dell'epididimo
58.5x.99↔	Trattamento della stenosi uretrale, altro	63.81↔	Sutura di lacerazione di dotto deferente e dell'epididimo
58.91↔	Incisione di tessuto periuretrale	63.82↔	Ricostruzione di deferenti chirurgicamente sezionati
58.92↔	Asportazione di tessuto periuretrale	63.89↔	Altra riparazione di dotto deferente e dell'epididimo
58.93.11↔	Impianto di protesi di sfintere vescicale	63.94↔	Lisi di aderenze del funicolo spermatico
58.94.00↔	Terapia adattabile dell'incontinenza, NAS	64.3x.00↔	Amputazione del pene, NAS
58.94.11↔	Impianto di sistema per terapia adattabile dell'incontinenza	64.3x.10↔	Amputazione del pene, parziale
58.94.21↔	Rimozione di sistema per terapia adattabile dell'incontinenza	64.3x.11↔	Amputazione del pene, totale
58.94.31↔	Revisione senza sostituzione di sistema per terapia adattabile dell'incontinenza	64.3x.12↔	Amputazione del pene, emasculazione
58.94.99↔	Terapia adattabile dell'incontinenza, altro	64.3x.99↔	Amputazione del pene, altro
		64.41↔	Sutura di lacerazione del pene
		64.42↔	Rilasciamento della corda penis
		64.43↔	Costruzione del pene
		64.44.00↔	Ricostruzione del pene, NAS
		64.44.10↔	Ricostruzione del pene, allungamento del fusto del pene

64.44.11↔	Ricostruzione del pene, correzione di inversione penoscrotale o di pene sepolto (concealed penis o buried penis)	70.13↔	Lisi di aderenze intraluminali della vagina
64.44.99↔	Ricostruzione del pene, altro	70.22↔	Culdoscopia
64.45↔	Reimpianto del pene	70.33.00↔	Asportazione o distruzione locale di lesione o tessuto della vagina, NAS
64.49↔	Altra riparazione del pene	70.33.10↔	Distruzione locale di lesione o tessuto della vagina, NAS
64.92.00↔	Incisione del pene, NAS	70.33.11↔	Distruzione locale di lesione o tessuto della vagina, cauterizzazione
64.92.10↔	Incisione del pene, frenulotomia	70.33.12↔	Distruzione locale di lesione o tessuto della vagina, elettrocoagulazione
64.92.20↔	Incisione del pene, altri interventi sul prepuzio	70.33.13↔	Distruzione locale di lesione o tessuto della vagina, laser-fotocoagulazione
64.92.99↔	Incisione del pene, altro	70.33.14↔	Distruzione locale di lesione o tessuto della vagina, criocoagulazione
65.71↔	Altra sutura semplice dell'ovaio	70.33.99↔	Asportazione o distruzione locale di lesione o tessuto della vagina, altro
65.72↔	Altro reimpianto di ovaio	70.61.00↔	Costruzione della vagina, NAS
65.73↔	Altra plastica salpingo-ovarica	70.61.11↔	Costruzione della vagina con cute pedunculata del pene (per trasformazione di sesso)
65.74↔	Sutura semplice dell'ovaio per via laparoscopica	70.61.99↔	Costruzione della vagina, altro
65.75↔	Reimpianto di ovaio per via laparoscopica	70.62↔	Ricostruzione della vagina
65.76↔	Plastica salpingo-ovarica per via laparoscopica	70.63↔	Costruzione della vagina con innesto o protesi
65.79↔	Altra riparazione dell'ovaio	70.64↔	Ricostruzione della vagina con innesto o protesi
65.81.00↔	Lisi di aderenze di ovaio e di tuba di Falloppio per via laparoscopica, NAS	70.71↔	Sutura di lacerazione della vagina
65.81.10↔	Lisi di aderenze di ovaio e di tuba di Falloppio al peritoneo pelvico femminile, per via laparoscopica	70.72.00↔	Riparazione di fistola colon-vaginale, NAS
65.81.99↔	Lisi di aderenze di ovaio e di tuba di Falloppio per via laparoscopica, altro	70.72.10↔	Riparazione chirurgica di fistola colon-vaginale, a cielo aperto (addominale)
65.89.00↔	Altra lisi di aderenze di ovaio e di tuba di Falloppio, NAS	70.72.20↔	Riparazione di fistola colon-vaginale, per via vaginale
65.89.10↔	Altra lisi di aderenze di ovaio e di tuba di Falloppio, chirurgica a cielo aperto	70.72.30↔	Riparazione di fistola colon-vaginale, per via laparoscopica
65.89.11↔	Altra lisi di aderenze di ovaio e di tuba di Falloppio, con tecnica microchirurgica	70.72.99↔	Riparazione di fistola colon-vaginale, altro
65.89.12↔	Altra lisi di aderenze di ovaio e di tuba di Falloppio al peritoneo pelvico femminile, chirurgica a cielo aperto	70.73.00↔	Riparazione di fistola retto-vaginale, NAS
65.89.13↔	Altra lisi di aderenze di ovaio e di tuba di Falloppio al peritoneo pelvico femminile, con assistenza microchirurgica	70.73.10↔	Riparazione chirurgica di fistola retto-vaginale, a cielo aperto (addominale)
65.89.99↔	Altra lisi di aderenze di ovaio e di tuba di Falloppio, altro	70.73.20↔	Riparazione di fistola retto-vaginale, per via vaginale
65.95↔	Detorsione dell'ovaio	70.73.30↔	Riparazione di fistola retto-vaginale, per via laparoscopica
66.71↔	Sutura semplice di tuba di Falloppio	70.73.99↔	Riparazione di fistola retto-vaginale, altro
66.79.00↔	Altra riparazione di tuba di Falloppio, NAS	70.74↔	Riparazione di altra fistola vagino-enterica
66.79.10↔	Altra riparazione di tuba di Falloppio, chirurgica a cielo aperto (addominale)	70.75↔	Riparazione di altra fistola della vagina
66.79.20↔	Altra riparazione di tuba di Falloppio, per via vaginale	70.79.00↔	Altra riparazione della vagina, NAS
66.79.21↔	Altra riparazione di tuba di Falloppio, per via vaginale, con assistenza laparoscopica	70.79.10↔	Altra colporrafia vaginale con plastica del pavimento pelvico
66.79.30↔	Altra riparazione di tuba di Falloppio, per via vaginale, per via laparoscopica	70.79.99↔	Altra riparazione della vagina, altro
66.79.99↔	Altra riparazione di tuba di Falloppio, altro	71.01↔	Lisi di aderenze vulvari
67.31↔	Marsupializzazione di cisti cervicale	71.71↔	Sutura di lacerazione della vulva o del perineo
67.32↔	Distruzione di lesione della cervice mediante cauterizzazione	71.72↔	Riparazione di fistola della vulva o del perineo
67.34↔	Distruzione di tessuto o lesione della cervice mediante elettrocoagulazione	71.73↔	Costruzione dell'introitus
67.35↔	Distruzione di tessuto o lesione della cervice mediante laser-fotocoagulazione	71.79↔	Altra riparazione della vulva e del perineo
67.39↔	Altra asportazione o distruzione di lesione o tessuto della cervice	75.50↔	Riparazione di lacerazione ostetrica recente dell'utero, NAS
67.51↔	Cerchiaggio transaddominale della cervice	75.52↔	Riparazione di lacerazione ostetrica recente del corpo dell'utero
67.59↔	Altra riparazione dell'ostio cervicale interno	76.09.00↔	Altra incisione di osso facciale, NAS
67.61↔	Sutura di lacerazione della cervice	76.09.10↔	Riosteotomia dopo riduzione di frattura
67.62↔	Riparazione di fistola della cervice	76.09.99↔	Altra incisione di osso facciale, altro
67.69↔	Altra riparazione della cervice	76.11.00↔	Biopsia delle ossa facciali, NAS
68.0↔	Isterotomia	76.11.11↔	Biopsia a cielo aperto (con incisione) delle ossa facciali
69.23↔	Riparazione vaginale di inversione cronica dell'utero	76.11.99↔	Biopsia delle ossa facciali, altro
69.29↔	Altra riparazione dell'utero e delle strutture di sostegno	76.19.11↔	Biopsia a cielo aperto (con incisione) dell'articolazione temporomandibolare
69.41↔	Sutura di lacerazione dell'utero	76.19.12↔	Biopsia artroscopica dell'articolazione temporomandibolare
69.42↔	Chiusura di fistola dell'utero	76.2x.00↔	Asportazione o distruzione locale di lesione delle ossa facciali, NAS
69.49.00↔	Altra riparazione dell'utero e metroplastica, NAS	76.2x.10↔	Decorticazione di osso facciale
69.49.10↔	Altra riparazione chirurgica dell'utero e metroplastica, a cielo aperto (addominale)	76.2x.11↔	Asportazione di tessuto periostale dalle ossa facciali
69.49.20↔	Altra riparazione dell'utero e metroplastica, per via vaginale	76.2x.12↔	Asportazione di tessuto (osteotomia modellante) dalle ossa facciali
69.49.21↔	Altra riparazione dell'utero e metroplastica, per via vaginale, con assistenza laparoscopica	76.2x.20↔	Distruzione di lesione delle ossa facciali
69.49.30↔	Altra riparazione dell'utero e metroplastica, per via laparoscopica	76.2x.99↔	Asportazione o distruzione locale di lesione delle ossa facciali, altro
69.49.99↔	Altra riparazione dell'utero e metroplastica, altro	76.31.00↔	Mandiblectomia parziale, NAS
70.12↔	Culdotomia	76.31.10↔	Mandiblectomia parziale senza ricostruzione
		76.31.20↔	Mandiblectomia parziale, Ricostruzione mediante innesto con anastomosi microvascolare
		76.31.21↔	Mandiblectomia parziale, con interruzione della continuità e ricostruzione alloplastica

76.31.29↔	Mandibolectomia parziale con altra ricostruzione	76.61.20↔	Osteoplastica chiusa [osteotomia] del ramo ascendente della mandibola con distrazione
76.31.99↔	Mandibolectomia parziale, altro	76.61.99↔	Osteoplastica chiusa [osteotomia] del ramo ascendente della mandibola, altro
76.39.00↔	Ostectomia parziale di altre ossa della faccia, NAS	76.62.00↔	Osteoplastica aperta [osteotomia] del ramo ascendente della mandibola, NAS
76.39.10↔	Ostectomia parziale di altre ossa della faccia, Ricostruzione mediante innesto con anastomosi microvascolare	76.62.10↔	Osteoplastica aperta [osteotomia] del ramo ascendente della mandibola senza distrazione
76.39.11↔	Ostectomia parziale di altre ossa della faccia, Ricostruzione di tessuto molle e duro	76.62.20↔	Osteoplastica aperta [osteotomia] del ramo ascendente della mandibola con distrazione
76.39.19↔	Ostectomia parziale di altre ossa della faccia, altra ricostruzione	76.62.99↔	Osteoplastica aperta [osteotomia] del ramo ascendente della mandibola, altro
76.39.99↔	Ostectomia parziale di altre ossa della faccia, altro	76.63.00↔	Osteoplastica [osteotomia] del corpo della mandibola, NAS
76.41.00↔	Mandibolectomia totale con ricostruzione contemporanea, NAS	76.63.10↔	Osteoplastica [osteotomia] della porzione laterale della cresta alveolare o con interruzione della continuità frontale della mandibola senza distrazione
76.41.10↔	Mandibolectomia totale con ricostruzione contemporanea, Ricostruzione mediante innesto con anastomosi microvascolare	76.63.11↔	Osteoplastica [osteotomia] della porzione frontale della cresta alveolare o con interruzione della continuità del ramo orizzontale della mandibola senza distrazione
76.41.99↔	Mandibolectomia totale con ricostruzione contemporanea, altro	76.63.12↔	Osteoplastica [osteotomia] per l'avanzamento del mento senza distrazione
76.42↔	Altra mandibolectomia totale	76.63.20↔	Avanzamento del processo alveolare mediante distrazione orizzontale dopo osteotomia
76.43.00↔	Altra ricostruzione della mandibola, NAS	76.63.21↔	Avanzamento della mandibola mediante distrazione dopo osteotomia del ramo orizzontale della mandibola
76.43.10↔	Altra ricostruzione della mandibola mediante innesto con anastomosi microvascolare	76.63.99↔	Osteoplastica [osteotomia] del corpo della mandibola, altro
76.43.11↔	Inserzione di impianto CAD nella mandibola, per riparazione plastica di difetto semplice	76.64↔	Altra chirurgia ortognatica della mandibola
76.43.12↔	Inserzione di impianto CAD nella mandibola, per riparazione plastica di difetto grande o complesso	76.65.00↔	Osteoplastica segmentaria [osteotomia] della mascella, NAS
76.43.99↔	Altra ricostruzione della mandibola, altro	76.65.10↔	Osteoplastica segmentaria [osteotomia] della mascella senza distrazione
76.44.00↔	Ostectomia totale di altre ossa facciali con contemporanea ricostruzione, NAS	76.65.20↔	Osteotomia della mascella, porzione frontale della cresta alveolare con distrazione
76.44.10↔	Ostectomia totale di altre ossa facciali, Ricostruzione mediante innesto con anastomosi microvascolare	76.65.21↔	Osteotomia della mascella, porzione laterale della cresta alveolare con distrazione
76.44.11↔	Ostectomia totale di altre ossa facciali, Ricostruzione mediante innesto non vascolarizzato	76.65.22↔	Osteotomia della mascella, porzione frontale e laterale della cresta alveolare, più segmenti con distrazione
76.44.19↔	Ostectomia totale di altre ossa facciali con altra ricostruzione	76.65.99↔	Osteoplastica segmentaria [osteotomia] della mascella, altro
76.44.99↔	Ostectomia totale di altre ossa facciali con contemporanea ricostruzione, altro	76.66.00↔	Osteoplastica totale [osteotomia] della mascella, NAS
76.45↔	Altra ostectomia totale di altre ossa facciali	76.66.10↔	Osteoplastica totale [osteotomia] della mascella senza distrazione
76.46.00↔	Altra ricostruzione di altre ossa facciali, NAS	76.66.20↔	Osteotomia della mascella tipo Le Fort 1, un frammento con distrazione
76.46.10↔	Altra ricostruzione di altre ossa facciali, Ricostruzione mediante innesto con anastomosi microvascolare	76.66.21↔	Osteotomia della mascella tipo Le Fort 1, due frammenti con distrazione
76.46.99↔	Altra ricostruzione di altre ossa facciali, altro	76.66.22↔	Osteotomia della mascella tipo Le Fort 1, tre o più frammenti con distrazione
76.5x.00↔	Artroplastica temporomandibolare, NAS	76.66.30↔	Ricostruzione plastica e aumento della mascella mediante plastica totale con innesti di apposizione
76.5x.10↔	Condilectomia dell'articolazione temporomandibolare con ricostruzione	76.66.99↔	Osteoplastica totale [osteotomia] della mascella, altro
76.5x.19↔	Altra condilectomia dell'articolazione temporomandibolare	76.67↔	Genioplastica riduttiva
76.5x.20↔	Discoplastica dell'articolazione temporomandibolare, con ricostruzione	76.68↔	Aumento plastico del mento
76.5x.29↔	Altra discoplastica dell'articolazione temporomandibolare	76.69.00↔	Altre riparazioni delle ossa della faccia, NAS
76.5x.30↔	Estirpazione del disco articolare dell'articolazione temporomandibolare, con ricostruzione	76.69.10↔	Osteotomia tipo Le Fort II o Le Fort III per l'avanzamento del terzo medio della faccia senza distrazione
76.5x.39↔	Altra estirpazione del disco articolare dell'articolazione temporomandibolare	76.69.20↔	Osteotomia tipo Le Fort II per l'avanzamento del terzo medio della faccia con distrazione
76.5x.40↔	Resezione del tubercolo articolare dell'articolazione temporomandibolare	76.69.21↔	Osteotomia tipo Le Fort II per l'avanzamento del terzo medio della faccia combinata con altra osteotomia con distrazione
76.5x.41↔	Ricostruzione plastica dell'articolazione temporomandibolare	76.69.30↔	Osteotomia tipo Le Fort III per l'avanzamento del terzo medio della faccia con distrazione
76.5x.42↔	Stabilizzazione articolare (limitante il movimento) dell'articolazione temporomandibolare	76.69.40↔	Osteotomia tipo Le Fort III per l'avanzamento del terzo medio della faccia, combinata con osteotomia tipo Le Fort I con distrazione
76.5x.50↔	Asportazione artroscopica di corpo libero intra-articolare dall'articolazione temporomandibolare	76.69.90↔	Altra osteotomia per l'avanzamento del terzo medio della faccia
76.5x.59↔	Altra asportazione di corpo libero intra-articolare dall'articolazione temporomandibolare	76.69.99↔	Altre riparazioni delle ossa della faccia, altro
76.5x.60↔	Impianto di endoprotesi dell'articolazione temporomandibolare	76.70↔	Riduzione di frattura della faccia, NAS
76.5x.61↔	Sostituzione di endoprotesi dell'articolazione temporomandibolare	76.72↔	Riduzione aperta di frattura zigomatica e malare
76.5x.70↔	Impianto di endoprotesi totale dell'articolazione temporomandibolare con componenti prefabbricati	76.74↔	Riduzione aperta di frattura mascellare
76.5x.71↔	Impianto di endoprotesi totale dell'articolazione temporomandibolare con componenti preparati con sistema CAD-CAM	76.76.00↔	Riduzione aperta di frattura mandibolare, NAS
76.5x.90↔	Altra artroplastica temporomandibolare o discoplastica dell'articolazione temporomandibolare	76.76.10↔	Riduzione aperta di frattura semplice del corpo della mandibola
76.5x.99↔	Artroplastica temporomandibolare, altro	76.76.11↔	Riduzione aperta di frattura combinata del corpo della mandibola
76.61.00↔	Osteoplastica chiusa [osteotomia] del ramo ascendente della mandibola, NAS		
76.61.10↔	Osteoplastica chiusa [osteotomia] del ramo ascendente della mandibola senza distrazione		

76.76.20↔	Riduzione aperta (dall'esterno) di frattura semplice o combinata del ramo ascendente della mandibola	77.09.30↔	Sequestrectomia delle ossa pelviche, senza impianto di sistema di somministrazione farmacologica
76.76.21↔	Riduzione aperta (transorale) di frattura semplice o combinata del ramo ascendente della mandibola	77.09.31↔	Sequestrectomia delle ossa pelviche, con impianto di sistema di somministrazione farmacologica
76.76.30↔	Riduzione aperta (transorale o dall'esterno) di frattura del processo condiloideo della mandibola	77.09.40↔	Sequestrectomia di falangi dei piedi, senza impianto di sistema di somministrazione farmacologica
76.76.99↔	Riduzione aperta di frattura mandibolare, altro	77.09.41↔	Sequestrectomia di falangi dei piedi, con impianto di sistema di somministrazione farmacologica
76.77.00↔	Riduzione aperta di frattura del processo alveolare, NAS	77.09.90↔	Sequestrectomia di ulteriori ossa specificate, senza impianto di sistema di somministrazione farmacologica
76.77.10↔	Riduzione aperta di frattura del processo alveolare della mascella	77.09.91↔	Sequestrectomia di ulteriori ossa specificate, con impianto di sistema di somministrazione farmacologica
76.77.11↔	Riduzione aperta di frattura del processo alveolare della mandibola	77.09.99↔	Sequestrectomia di altre ossa specificate, escluse quelle facciali, altro
76.77.99↔	Riduzione aperta di frattura del processo alveolare, altro	77.10↔	Altra incisione dell'osso senza sezione, sede non specificata
76.78.00↔	Altra riduzione chiusa di frattura facciale, NAS	77.11.00↔	Altra incisione della scapola, della clavicola, delle coste e dello sterno senza sezione, NAS
76.78.10↔	Riduzione chiusa di frattura della parete anteriore del seno frontale	77.12.00↔	Altra incisione dell'omero senza sezione, NAS
76.78.11↔	Riduzione endoscopica di frattura della parete anteriore del seno frontale	77.12.10↔	Altra incisione dell'omero senza sezione, Esplorazione e trapanazione
76.78.20↔	Riduzione chiusa di frattura dell'orbita	77.12.11↔	Altra incisione dell'omero senza sezione, Rimozione di corpo estraneo
76.78.21↔	Riduzione endoscopica di frattura dell'orbita	77.12.12↔	Altra incisione dell'omero senza sezione, Impianto e rimozione di sistema di somministrazione farmacologica
76.78.99↔	Altra riduzione chiusa di frattura facciale, altro	77.12.13↔	Altra incisione dell'omero senza sezione, Drenaggio
76.79.00↔	Altra riduzione aperta di frattura facciale, NAS	77.12.99↔	Altra incisione dell'omero senza sezione, altro
76.79.10↔	Altra riduzione aperta di frattura del tetto orbitario	77.16.00↔	Altra incisione della rotula senza sezione, NAS
76.79.11↔	Altra riduzione aperta di frattura della parete orbitaria laterale	77.16.10↔	Altra incisione della rotula senza sezione, Esplorazione e trapanazione
76.79.19↔	Altra riduzione aperta di altra frattura dell'orbita	77.16.11↔	Altra incisione della rotula senza sezione, Rimozione di corpo estraneo
76.79.20↔	Altra riduzione aperta di frattura della parete del seno frontale	77.16.12↔	Altra incisione della rotula senza sezione, Impianto e rimozione di sistema di somministrazione farmacologica
76.79.30↔	Altra riduzione aperta di frattura nasoetmoidale del terzo medio della faccia	77.16.13↔	Altra incisione della rotula senza sezione, Drenaggio
76.79.31↔	Altra riduzione aperta di frattura centrolaterale del terzo medio della faccia	77.16.99↔	Altra incisione della rotula senza sezione, altro
76.79.39↔	Altra riduzione aperta di altra frattura laterale del terzo medio della faccia	77.19.00↔	Altra incisione di altre ossa specificate, escluse quelle facciali senza sezione, NAS
76.79.40↔	Altra riduzione aperta di fratture combinate del terzo medio della faccia (frattura multipla)	77.19.10↔	Incisione di falangi delle mani, Esplorazione e trapanazione
76.79.99↔	Altra riduzione aperta di frattura facciale, altro	77.19.11↔	Incisione di falangi delle mani, Rimozione di corpo estraneo
76.91.00↔	Innesto osseo su ossa facciali, NAS	77.19.12↔	Incisione di falangi delle mani, Impianto e rimozione di sistema di somministrazione farmacologica
76.91.10↔	Innesto su ossa facciali	77.19.13↔	Incisione di falangi delle mani, Drenaggio
76.91.11↔	Innesto osseo su ossa facciali, con peduncolo vascolare	77.19.19↔	Altra incisione di falangi delle mani
76.91.99↔	Innesto osseo su ossa facciali, altro	77.19.20↔	Incisione della colonna vertebrale, Esplorazione e trapanazione
76.92.20↔	Inserzione di impianto CAD nello splancnocranio senza interessamento del neurocranio, fino a 2 regioni	77.19.21↔	Incisione della colonna vertebrale, Rimozione di corpo estraneo
76.92.21↔	Inserzione di impianto CAD nello splancnocranio senza interessamento del neurocranio, da 3 regioni in poi	77.19.22↔	Incisione della colonna vertebrale, Impianto e rimozione di sistema(i) di somministrazione farmacologica
76.92.30↔	Inserzione di impianto CAD nella mascella, per riparazione plastica di difetto semplice	77.19.23↔	Incisione della colonna vertebrale, Drenaggio
76.92.31↔	Inserzione di impianto CAD nella mascella, per riparazione plastica di difetto grande o complesso	77.19.29↔	Altra incisione della colonna vertebrale
76.94↔	Riduzione aperta di lussazione temporomandibolare	77.19.30↔	Incisione delle ossa pelviche, Esplorazione e trapanazione
76.97↔	Rimozione di mezzi di fissazione interna dalle ossa facciali	77.19.31↔	Incisione delle ossa pelviche, Rimozione di corpo estraneo
77.00↔	Sequestrectomia, sede non specificata	77.19.32↔	Incisione delle ossa pelviche, Impianto e rimozione di sistema(i) di somministrazione farmacologica
77.02.00↔	Sequestrectomia dell'omero, NAS	77.19.33↔	Incisione delle ossa pelviche, Drenaggio
77.02.10↔	Sequestrectomia dell'omero, senza impianto di sistema di somministrazione farmacologica	77.19.39↔	Altra incisione delle ossa pelviche
77.02.11↔	Sequestrectomia dell'omero, con impianto di sistema di somministrazione farmacologica	77.19.40↔	Incisione di falangi dei piedi, Esplorazione e trapanazione
77.02.99↔	Sequestrectomia dell'omero, altro	77.19.41↔	Incisione di falangi dei piedi, Rimozione di corpo estraneo
77.06.00↔	Sequestrectomia della rotula, NAS	77.19.42↔	Incisione di falangi dei piedi, Impianto e rimozione di sistema di somministrazione farmacologica
77.06.10↔	Sequestrectomia della rotula, senza impianto di sistema di somministrazione farmacologica	77.19.43↔	Incisione di falangi dei piedi, Drenaggio
77.06.11↔	Sequestrectomia della rotula, con impianto di sistema di somministrazione farmacologica	77.19.49↔	Altra incisione di falangi dei piedi
77.06.99↔	Sequestrectomia della rotula, altro	77.19.90↔	Incisione di ulteriori ossa specificate, Esplorazione e trapanazione
77.09.00↔	Sequestrectomia di altre ossa specificate, escluse quelle facciali, NAS	77.19.91↔	Incisione di ulteriori ossa specificate, Rimozione di corpo estraneo
77.09.10↔	Sequestrectomia di falangi delle mani, senza impianto di sistema di somministrazione farmacologica	77.19.92↔	Incisione di ulteriori ossa specificate, Impianto e rimozione di sistema di somministrazione farmacologica
77.09.11↔	Sequestrectomia di falangi delle mani, con impianto di sistema di somministrazione farmacologica	77.19.93↔	Incisione di ulteriori ossa specificate, Drenaggio
77.09.20↔	Sequestrectomia della colonna vertebrale, senza impianto di sistema di somministrazione farmacologica	77.19.99↔	Altra incisione di altre ossa specificate, escluse quelle facciali senza sezione, altro
77.09.21↔	Sequestrectomia della colonna vertebrale, con impianto di sistema di somministrazione farmacologica	77.20↔	Osteotomia cuneiforme in sede non specificata

77.21.00↔	Osteotomia cuneiforme della scapola, della clavicola, delle coste e dello sterno, NAS	77.48.99↔	Biopsia del tarso e metatarso, altro
77.21.10↔	Osteotomia cuneiforme della scapola	77.49.00↔	Biopsia di altre ossa specificate, escluse quelle facciali, NAS
77.21.11↔	Osteotomia cuneiforme della clavicola	77.49.21↔	Biopsia di altre ossa specificate, escluse quelle facciali, Biopsia della colonna vertebrale, Biopsia a cielo aperto
77.21.20↔	Osteotomia cuneiforme di una costa	77.49.41↔	Biopsia di altre ossa specificate, escluse quelle facciali, Biopsia di falangi dei piedi, Biopsia a cielo aperto
77.21.21↔	Osteotomia cuneiforme dello sterno	77.49.91↔	Biopsia di altre ossa specificate, escluse quelle facciali, Biopsia a cielo aperto
77.21.99↔	Osteotomia cuneiforme della scapola, della clavicola, delle coste e dello sterno, altro	77.49.99↔	Biopsia di altre ossa specificate, escluse quelle facciali, altro
77.22↔	Osteotomia cuneiforme dell'omero	77.60↔	Asportazione locale di lesione o tessuto osseo, sede non specificata
77.23↔	Osteotomia cuneiforme del radio e dell'ulna	77.61.10↔	Asportazione locale di lesione o tessuto della scapola e della clavicola
77.29.00↔	Osteotomia cuneiforme di altre ossa specificate, escluse quelle facciali, NAS	77.61.20↔	Sbrigliamento della scapola e della clavicola
77.29.20↔	Osteotomia cuneiforme delle vertebre	77.62.00↔	Asportazione locale di lesione o tessuto dell'omero, NAS
77.29.30↔	Osteotomia cuneiforme delle ossa pelviche	77.62.20↔	Sbrigliamento dell'omero
77.29.99↔	Osteotomia cuneiforme di altre ossa specificate, escluse quelle facciali, altro	77.62.99↔	Asportazione locale di lesione o tessuto dell'omero, altro
77.30↔	Altra sezione dell'osso, sede non specificata	77.63.00↔	Asportazione locale di lesione o tessuto di radio e ulna, NAS
77.31.00↔	Altra sezione della scapola, della clavicola, delle coste e dello sterno, NAS	77.63.20↔	Sbrigliamento di radio e ulna
77.31.10↔	Altra sezione della scapola	77.63.99↔	Asportazione locale di lesione o tessuto di radio e ulna, altro
77.31.11↔	Altra sezione della clavicola	77.67.00↔	Asportazione locale di lesione o tessuto di tibia e fibula, NAS
77.31.99↔	Altra sezione della scapola, della clavicola, delle coste e dello sterno, altro	77.67.10↔	Asportazione locale di lesione o tessuto della tibia
77.32.00↔	Altra sezione dell'omero, NAS	77.67.11↔	Asportazione locale di lesione o tessuto della fibula
77.32.10↔	Corticotomia per osteogenesi distrattiva dell'omero	77.67.20↔	Sbrigliamento della tibia
77.32.99↔	Altra sezione dell'omero, altro	77.67.21↔	Sbrigliamento della fibula
77.33.00↔	Altra sezione del radio e dell'ulna, NAS	77.67.99↔	Asportazione locale di lesione o tessuto di tibia e fibula, altro
77.33.10↔	Corticotomia per osteogenesi distrattiva del radio e dell'ulna	77.69.11↔	Asportazione locale di lesione o tessuto delle vertebre
77.33.11↔	Osteotomia complessa (pluridimensionale) (con correzione assiale) del radio e dell'ulna	77.69.12↔	Asportazione locale di lesione o tessuto delle ossa pelviche
77.33.20↔	Altra sezione del radio e dell'ulna, Sezione dell'ulna (corpo e distale)	77.69.21↔	Sbrigliamento della colonna vertebrale
77.33.99↔	Altra sezione del radio e dell'ulna, altro	77.69.22↔	Sbrigliamento delle ossa pelviche
77.39.00↔	Altra sezione di altre ossa specificate, escluse quelle facciali, NAS	77.82↔	Altra osteotomia parziale dell'omero
77.39.30↔	Osteotomia rotativa delle ossa pelviche	77.83↔	Altra osteotomia parziale del radio e dell'ulna
77.39.31↔	Corticotomia per osteogenesi distrattiva delle ossa pelviche	77.89.20↔	Altra osteotomia parziale di una vertebra, Asportazione del dente dell'epistrofeo
77.39.32↔	Osteotomia complessa (pluridimensionale) (con correzione assiale) delle ossa pelviche	77.89.21↔	Altra osteotomia parziale di una vertebra, corpo
77.39.39↔	Altra sezione delle ossa pelviche	77.89.22↔	Altra osteotomia parziale di una vertebra, altre parti
77.39.49↔	Altra sezione di falangi dei piedi	77.89.30↔	Altra osteotomia parziale delle ossa pelviche
77.39.99↔	Altra sezione di altre ossa specificate, escluse quelle facciali, altro	77.89.40↔	Altra osteotomia parziale di falangi dei piedi
77.40.20↔	Biopsia dell'osso, sede non specificata, Biopsia a cielo aperto	77.91.00↔	Osteotomia totale della scapola, della clavicola, delle coste e dello sterno, NAS
77.40.99↔	Biopsia dell'osso, sede non specificata, altro	77.91.10↔	Ostectomia totale della scapola e della clavicola
77.41.00↔	Biopsia della scapola, della clavicola, delle coste e dello sterno, NAS	77.91.11↔	Ostectomia totale di una costa
77.41.20↔	Biopsia della scapola, della clavicola, delle coste e dello sterno, Biopsia a cielo aperto	77.91.12↔	Ostectomia totale di una costa cervicale
77.41.99↔	Biopsia della scapola, della clavicola, delle coste e dello sterno, altro	77.91.13↔	Ostectomia totale dello sterno
77.42.00↔	Biopsia dell'omero, NAS	77.91.99↔	Ostectomia totale della scapola, della clavicola, delle coste e dello sterno, altro
77.42.20↔	Biopsia dell'omero, Biopsia a cielo aperto	77.92↔	Ostectomia totale dell'omero
77.42.99↔	Biopsia dell'omero, altro	77.93↔	Ostectomia totale del radio e dell'ulna
77.43.00↔	Biopsia del radio e dell'ulna, NAS	77.99.20↔	Ostectomia totale di una vertebra
77.43.20↔	Biopsia del radio e dell'ulna, Biopsia a cielo aperto	77.99.30↔	Ostectomia totale di ossa pelviche
77.43.99↔	Biopsia del radio e dell'ulna, altro	78.01.00↔	Innesto osseo di scapola, della clavicola, delle coste e dello sterno, NAS
77.44.00↔	Biopsia del carpo e del metacarpo, NAS	78.01.10↔	Innesto osseo della scapola e della clavicola, con peduncolo vascolare e anastomosi microvascolare
77.44.20↔	Biopsia del carpo e del metacarpo, Biopsia a cielo aperto	78.01.11↔	Innesto osseo della scapola e della clavicola, con peduncolo vascolare senza anastomosi microvascolare
77.44.99↔	Biopsia del carpo e del metacarpo, altro	78.01.12↔	Innesto osseo della scapola e della clavicola, allogenic
77.45.00↔	Biopsia del femore, NAS	78.01.13↔	Innesto osteocondrale della scapola e della clavicola
77.45.20↔	Biopsia del femore, Biopsia a cielo aperto	78.01.19↔	Innesto osseo della scapola e della clavicola, altro (es. spongiosa autologa, innesto corticospongioso, innesto senza peduncolo vascolare)
77.45.99↔	Biopsia del femore, altro	78.01.20↔	Innesto osseo delle coste e dello sterno, ogni intervento
77.46.00↔	Biopsia della rotula, NAS	78.01.99↔	Innesto osseo di scapola, della clavicola, delle coste e dello sterno, altro
77.46.20↔	Biopsia della rotula, Biopsia a cielo aperto	78.02.10↔	Innesto osseo dell'omero, con peduncolo vascolare e anastomosi microvascolare
77.46.99↔	Biopsia della rotula, altro	78.02.11↔	Innesto osseo dell'omero, con peduncolo vascolare senza anastomosi microvascolare
77.47.00↔	Biopsia della tibia e fibula, NAS	78.02.12↔	Innesto osseo dell'omero, allogenic
77.47.20↔	Biopsia della tibia e fibula, Biopsia a cielo aperto	78.02.13↔	Innesto osteocondrale dell'omero
77.47.99↔	Biopsia della tibia e fibula, altro		
77.48.00↔	Biopsia del tarso e metatarso, NAS		
77.48.20↔	Biopsia del tarso e metatarso, Biopsia a cielo aperto		

78.03.10↔	Innesto osseo del radio e dell'ulna, con peduncolo vascolare e anastomosi microvascolare	78.21.11↔	Epifisiodesi permanente di scapola e clavicola
78.03.11↔	Innesto osseo del radio e dell'ulna, con peduncolo vascolare senza anastomosi microvascolare	78.21.12↔	Epifisiolisi terapeutica di scapola e clavicola
78.03.12↔	Innesto osseo del radio e dell'ulna, allogenic	78.21.99↔	Accorciamento di scapola e clavicola, altro
78.03.13↔	Innesto osteocondrale del radio e dell'ulna	78.22.00↔	Accorciamento dell'omero, NAS
78.06.10↔	Innesto osseo della rotula, con peduncolo vascolare e anastomosi microvascolare	78.22.10↔	Epifisiodesi temporanea dell'omero
78.06.12↔	Innesto osseo della rotula, allogenic	78.22.11↔	Epifisiodesi permanente dell'omero
78.09.10↔	Innesto osseo di falangi delle mani, con peduncolo vascolare e anastomosi microvascolare	78.22.12↔	Epifisiolisi terapeutica dell'omero
78.09.11↔	Innesto osseo di falangi delle mani, con peduncolo vascolare senza anastomosi microvascolare	78.22.99↔	Accorciamento dell'omero, altro
78.09.12↔	Innesto osseo di falangi delle mani, allogenic	78.23.00↔	Accorciamento di radio e ulna, NAS
78.09.30↔	Innesto osseo delle ossa pelviche, con peduncolo vascolare e anastomosi microvascolare	78.23.10↔	Epifisiodesi temporanea di radio e ulna
78.09.31↔	Innesto osseo delle ossa pelviche, con peduncolo vascolare senza anastomosi microvascolare	78.23.11↔	Epifisiodesi permanente di radio e ulna
78.09.32↔	Innesto osseo delle ossa pelviche, allogenic	78.23.12↔	Epifisiolisi terapeutica di radio e ulna
78.09.33↔	Innesto osteocondrale delle ossa pelviche	78.23.99↔	Accorciamento di radio e ulna, altro
78.09.90↔	Innesto osseo di altre ossa specificate, escluse quelle facciali, con peduncolo vascolare e anastomosi microvascolare	78.29.00↔	Accorciamento di altre ossa specificate, escluse quelle facciali, NAS
78.09.91↔	Innesto osseo di altre ossa specificate, escluse quelle facciali, con peduncolo vascolare senza anastomosi microvascolare	78.29.10↔	Epifisiodesi temporanea di falangi delle mani
78.09.92↔	Innesto osseo di altre ossa specificate, escluse quelle facciali, allogenic	78.29.11↔	Epifisiodesi permanente di falangi delle mani
78.11.10↔	Riduzione chiusa di frattura della scapola e della clavicola con fissatore esterno	78.29.12↔	Epifisiolisi terapeutica di falangi delle mani
78.11.11↔	Riduzione aperta di frattura semplice della scapola e della clavicola con fissatore esterno	78.29.19↔	Altro accorciamento di falangi delle mani
78.11.12↔	Riduzione aperta di frattura pluriframmentaria della scapola e della clavicola con fissatore esterno	78.29.30↔	Epifisiodesi temporanea di ossa pelviche
78.11.20↔	Riduzione chiusa di frattura delle coste e dello sterno con fissatore esterno	78.29.31↔	Epifisiodesi permanente di ossa pelviche
78.11.21↔	Riduzione aperta di frattura delle coste e dello sterno con fissatore esterno	78.29.32↔	Epifisiolisi terapeutica di ossa pelviche
78.11.99↔	Applicazione di fissatore esterno della scapola, della clavicola, delle coste e dello sterno (Incl. Riduzione di frattura), altro	78.29.39↔	Altro accorciamento di ossa pelviche
78.12.10↔	Riduzione chiusa di frattura dell'omero prossimale con fissatore esterno	78.29.90↔	Epifisiodesi temporanea di altre ossa specificate, escluse quelle facciali
78.12.11↔	Riduzione aperta di frattura dell'omero prossimale con fissatore esterno	78.29.91↔	Epifisiodesi permanente di altre ossa specificate, escluse quelle facciali
78.12.90↔	Riduzione chiusa di altra frattura dell'omero con fissatore esterno	78.29.92↔	Epifisiolisi terapeutica di altre ossa specificate, escluse quelle facciali
78.12.91↔	Riduzione aperta di altra frattura dell'omero con fissatore esterno	78.30↔	Allungamento delle ossa degli arti in sede non specificata
78.12.99↔	Applicazione di fissatore esterno dell'omero (Incl. Riduzione di frattura), altro	78.31↔	Allungamento di scapola e clavicola
78.13.10↔	Riduzione chiusa di frattura del radio distale con fissatore esterno	78.32↔	Allungamento dell'omero
78.13.11↔	Riduzione chiusa di altra frattura del radio con fissatore esterno	78.33↔	Allungamento di radio e ulna
78.13.12↔	Riduzione aperta di frattura del radio distale con fissatore esterno	78.39.20↔	Allungamento di ossa pelviche
78.13.13↔	Riduzione aperta di altra frattura del radio con fissatore esterno	78.39.99↔	Allungamento di altre ossa specificate, escluse quelle facciali, altro
78.13.20↔	Riduzione chiusa di frattura dell'ulna con fissatore esterno	78.40↔	Altri interventi di riparazione o plastica su osso in sede non specificata
78.13.99↔	Applicazione di fissatore esterno del radio e dell'ulna (Incl. Riduzione di frattura), altro	78.41.00↔	Altri interventi di riparazione o plastica su scapola, clavicola, coste e sterno, NAS
78.19.20↔	Riduzione chiusa di frattura delle ossa pelviche con fissatore esterno	78.41.10↔	Altri interventi di riparazione o plastica su scapola e clavicola
78.19.21↔	Riduzione aperta di frattura dell'acetabolo mediante fissazione / transfissazione con fissatore esterno	78.41.20↔	Altri interventi di riparazione o plastica su coste e sterno
78.19.22↔	Riduzione aperta di frattura di altre parti delle ossa pelviche con fissatore esterno	78.41.30↔	Altri interventi di riparazione o plastica su scapola, clavicola, coste e sterno, Impianto di protesi verticali espandibili in titanio (VEPTR)
78.19.90↔	Riduzione chiusa di frattura di altre ossa specificate con fissatore esterno	78.41.99↔	Altri interventi di riparazione o plastica su scapola, clavicola, coste e sterno, altro
78.19.91↔	Riduzione aperta di frattura di altre ossa specificate con fissatore esterno	78.42↔	Altri interventi di riparazione o plastica sull'omero
78.19.99↔	Applicazione di fissatore esterno di altre ossa specificate, escluse quelle facciali (Incl. Riduzione di frattura), altro	78.43↔	Altri interventi di riparazione o plastica su radio e ulna
78.20↔	Accorciamento delle ossa degli arti in sede non specificata	78.49.00↔	Altri interventi di riparazione o plastica su altre ossa specificate, escluse quelle facciali, NAS
78.21.00↔	Accorciamento di scapola e clavicola, NAS	78.49.10↔	Altri interventi di riparazione o plastica su altre ossa specificate, NAS
78.21.10↔	Epifisiodesi temporanea di scapola e clavicola	78.49.19↔	Altri interventi di riparazione o plastica su altre ossa specificate, altro
		78.49.21↔	Sostituzione di vertebre con impianto (es. per cifosi): 1 vertebra
		78.49.22↔	Sostituzione di vertebre con impianto (es. per cifosi): 2 vertebre
		78.49.23↔	Sostituzione di vertebre con impianto (es. per cifosi): 3 vertebre
		78.49.24↔	Sostituzione di vertebre con impianto (es. per cifosi): 4 vertebre
		78.49.25↔	Sostituzione di vertebre con impianto (es. per cifosi): 5 o più vertebre
		78.49.26↔	Sostituzione di vertebre con altro materiale (es. per cifosi), 1 vertebra
		78.49.27↔	Sostituzione di vertebre con altro materiale (es. per cifosi), 2 vertebre
		78.49.28↔	Sostituzione di vertebre con altro materiale (es. per cifosi), 3 vertebre
		78.49.29↔	Sostituzione di vertebre (es. per cifosi), altro
		78.49.2a↔	Sostituzione di vertebre con altro materiale (es. per cifosi), 4 o più vertebre

78.49.31↔	Ricostruzione complessa della colonna vertebrale (es. per cifosi) con innesto anteriore di sostegno	78.49.4g↔	Ricostruzione complessa della colonna vertebrale (es. per scoliosi) mediante epifisiodesi bilaterale con fusione vertebrale dorsale
78.49.32↔	Ricostruzione complessa della colonna vertebrale (es. per cifosi) mediante cifosectomia (es. secondo Lindseth-Selzer)	78.49.50↔	Spondilodesi correttiva (es. per scoliosi) con strumentazione anteriore o posteriore, NAS
78.49.33↔	Ricostruzione complessa della colonna vertebrale (es. per cifosi) mediante correzione dorsale senza release ventrale	78.49.51↔	Spondilodesi correttiva (es. per scoliosi) con strumentazione posteriore, senza stabilità primaria, da 3 a 6 segmenti
78.49.34↔	Ricostruzione complessa della colonna vertebrale (es. per cifosi) mediante correzione dorsale con release ventrale	78.49.52↔	Spondilodesi correttiva (es. per scoliosi) con strumentazione posteriore, senza stabilità primaria, da 7 a 10 segmenti
78.49.35↔	Ricostruzione complessa della colonna vertebrale (es. per cifosi) mediante correzione dorso-ventrale	78.49.53↔	Spondilodesi correttiva (es. per scoliosi) con strumentazione posteriore, senza stabilità primaria, 11 e più segmenti
78.49.36↔	Columnotomia e spondilodesi lordosizzante plurisegmentaria dorsale (DLS) secondo Zielke (es. per cifosi)	78.49.54↔	Spondilodesi correttiva (es. per scoliosi) con strumentazione posteriore, con stabilità primaria, da 3 a 6 segmenti
78.49.37↔	Columnotomia e osteotomia transpeduncolare di sottrazione (es. secondo Thomassen o Hsu-Yau-Leong) (es. per cifosi)	78.49.55↔	Spondilodesi correttiva (es. per scoliosi) con strumentazione posteriore, con stabilità primaria, da 7 a 10 segmenti
78.49.38↔	Columnotomia e spondilodesi lordosizzante monosegmentaria cervico-toracica (es. secondo Mason, Urist o Simmons) (es. per cifosi)	78.49.56↔	Spondilodesi correttiva (es. per scoliosi) con strumentazione posteriore, con stabilità primaria, 11 e più segmenti
78.49.40↔	Ricostruzione complessa della colonna vertebrale (es. per scoliosi), mediante epifisiodesi per equilibrare la crescita con staffe di lega a memoria di forma [Shape Memory Alloy (SMA)-Staples], 1 staffa	78.49.57↔	Spondilodesi correttiva (es. per scoliosi) con strumentazione anteriore, senza stabilità primaria, da 3 a 6 segmenti
78.49.41↔	Ricostruzione complessa della colonna vertebrale (es. per scoliosi), mediante epifisiodesi per equilibrare la crescita con staffe di lega a memoria di forma [Shape Memory Alloy (SMA)-Staples], 2 staffe	78.49.58↔	Spondilodesi correttiva (es. per scoliosi) con strumentazione anteriore, senza stabilità primaria, da 7 a 10 segmenti
78.49.42↔	Ricostruzione complessa della colonna vertebrale (es. per scoliosi), mediante epifisiodesi per equilibrare la crescita con staffe di lega a memoria di forma [Shape Memory Alloy (SMA)-Staples], 3 staffe	78.49.59↔	Spondilodesi correttiva (es. per scoliosi) con strumentazione anteriore o posteriore, altro
78.49.43↔	Ricostruzione complessa della colonna vertebrale (es. per scoliosi), mediante epifisiodesi per equilibrare la crescita con staffe di lega a memoria di forma [Shape Memory Alloy (SMA)-Staples], 4 staffe	78.49.5a↔	Spondilodesi correttiva (es. per scoliosi) con strumentazione anteriore, senza stabilità primaria, 11 e più segmenti
78.49.44↔	Ricostruzione complessa della colonna vertebrale (es. per scoliosi), mediante epifisiodesi per equilibrare la crescita con staffe di lega a memoria di forma [Shape Memory Alloy (SMA)-Staples], 5 staffe	78.49.5b↔	Spondilodesi correttiva (es. per scoliosi) con strumentazione anteriore, con stabilità primaria, da 3 a 6 segmenti
78.49.45↔	Ricostruzione complessa della colonna vertebrale (es. per scoliosi), mediante epifisiodesi per equilibrare la crescita con staffe di lega a memoria di forma [Shape Memory Alloy (SMA)-Staples], 6 staffe	78.49.5c↔	Spondilodesi correttiva (es. per scoliosi) con strumentazione anteriore, con stabilità primaria, da 7 a 10 segmenti
78.49.46↔	Ricostruzione complessa della colonna vertebrale (es. per scoliosi), mediante epifisiodesi per equilibrare la crescita con staffe di lega a memoria di forma [Shape Memory Alloy (SMA)-Staples], 7 staffe	78.49.5d↔	Spondilodesi correttiva (es. per scoliosi) con strumentazione anteriore, con stabilità primaria, 11 e più segmenti
78.49.47↔	Ricostruzione complessa della colonna vertebrale (es. per scoliosi), mediante epifisiodesi per equilibrare la crescita con staffe di lega a memoria di forma [Shape Memory Alloy (SMA)-Staples], 8 staffe	78.49.61↔	Spondilodesi correttiva (es. per scoliosi) con strumentazione combinata anteriore e posteriore, senza stabilità primaria, da 3 a 6 segmenti
78.49.48↔	Ricostruzione complessa della colonna vertebrale (es. per scoliosi), mediante epifisiodesi per equilibrare la crescita con staffe di lega a memoria di forma [Shape Memory Alloy (SMA)-Staples], 9 staffe	78.49.62↔	Spondilodesi correttiva (es. per scoliosi) con strumentazione combinata anteriore e posteriore, senza stabilità primaria, da 7 a 10 segmenti
78.49.4a↔	Ricostruzione complessa della colonna vertebrale (es. per scoliosi), mediante epifisiodesi per equilibrare la crescita con staffe di lega a memoria di forma [Shape Memory Alloy (SMA)-Staples], 10 staffe	78.49.63↔	Spondilodesi correttiva (es. per scoliosi) con strumentazione combinata anteriore e posteriore, senza stabilità primaria, 11 e più segmenti
78.49.4b↔	Ricostruzione complessa della colonna vertebrale (es. per scoliosi), mediante epifisiodesi per equilibrare la crescita con staffe di lega a memoria di forma [Shape Memory Alloy (SMA)-Staples], 11 staffe	78.49.64↔	Spondilodesi correttiva (es. per scoliosi) con strumentazione combinata anteriore e posteriore, con stabilità primaria, da 3 a 6 segmenti
78.49.4c↔	Ricostruzione complessa della colonna vertebrale (es. per scoliosi), mediante epifisiodesi per equilibrare la crescita con staffe di lega a memoria di forma [Shape Memory Alloy (SMA)-Staples], 12 staffe	78.49.65↔	Spondilodesi correttiva (es. per scoliosi) con strumentazione combinata anteriore e posteriore, con stabilità primaria, da 7 a 10 segmenti
78.49.4d↔	Ricostruzione complessa della colonna vertebrale (es. per scoliosi), mediante epifisiodesi per equilibrare la crescita con staffe di lega a memoria di forma [Shape Memory Alloy (SMA)-Staples], 13 e più staffe	78.49.66↔	Spondilodesi correttiva (es. per scoliosi) con strumentazione combinata anteriore e posteriore, con stabilità primaria, 11 e più segmenti
78.49.4e↔	Ricostruzione complessa della colonna vertebrale (es. per scoliosi) mediante epifisiodesi dorso-ventrale	78.49.69↔	Spondilodesi correttiva (es. per scoliosi) con strumentazione combinata anteriore e posteriore, altro
78.49.4f↔	Ricostruzione complessa della colonna vertebrale (es. per scoliosi) mediante epifisiodesi monolaterale con fusione vertebrale dorsale	78.49.71↔	Ricostruzione complessa della colonna vertebrale (es. per scoliosi) con strumentazione sottocutanea di Harrington (nel bambino)
		78.49.72↔	Ricostruzione complessa della colonna vertebrale (es. per scoliosi) mediante impianto di barre dinamiche
		78.49.79↔	Ricostruzione complessa della colonna vertebrale, altro
		78.50.31↔	Osteosintesi con viti della colonna vertebrale
		78.50.32↔	Osteosintesi della colonna vertebrale mediante cerchiaggio con filo
		78.50.33↔	Osteosintesi della colonna vertebrale mediante sistema con staffe
		78.50.34↔	Osteosintesi della colonna vertebrale con placche a uncino
		78.50.35↔	Osteosintesi della colonna vertebrale mediante sistema a viti e barre
		78.50.36↔	Osteosintesi della colonna vertebrale mediante sistema a viti e placca anteriore
		78.50.37↔	Osteosintesi della colonna vertebrale mediante sistema a viti e placca posteriore
		78.50.39↔	Procedura di osteosintesi della colonna vertebrale, altro
		78.51.00↔	Fissazione interna di scapola, della clavicola, delle coste e dello sterno senza riduzione di frattura, NAS

78.51.10↔	Revisione senza sostituzione di materiale di osteosintesi di scapola, clavicola, coste e sterno	78.65.02↔	Rimozione di dispositivo impiantato dal femore (collo femorale / prossimale / distale, eccetto corpo): chiodo endomidollare con componente articolare, chiodo di bloccaggio, chiodo di trasfissione
78.51.99↔	Fissazione interna di scapola, della clavicola, delle coste e dello sterno senza riduzione di frattura, altro	78.65.03↔	Rimozione di dispositivo impiantato dal femore (corpo): chiodo endomidollare con componente articolare
78.52.00↔	Fissazione interna dell'omero senza riduzione di frattura, NAS	78.65.04↔	Rimozione di dispositivo impiantato dal femore (prossimale / corpo / distale, eccetto collo femorale): fissatore circolare
78.52.10↔	Revisione senza sostituzione di materiale di osteosintesi dell'omero	78.65.05↔	Rimozione di dispositivo impiantato dal femore, Rimozione di sostituto osseo (parziale) dal femore
78.52.99↔	Fissazione interna dell'omero senza riduzione di frattura, altro	78.65.08↔	Rimozione di dispositivo impiantato dal femore, altro materiale di osteosintesi
78.53.00↔	Fissazione interna del radio e dell'ulna senza riduzione di frattura, NAS	78.67.01↔	Rimozione di dispositivo impiantato da tibia e fibula: filo (endomidollare), vite, cerchiaggio dinamico, fissatore esterno, fissatore circolare, staffe (di Blount)
78.53.10↔	Revisione senza sostituzione di materiale di osteosintesi del radio	78.67.05↔	Rimozione di dispositivo impiantato da tibia e fibula, Rimozione di sostituto osseo (parziale) da tibia e fibula
78.53.20↔	Revisione senza sostituzione di materiale di osteosintesi dell'ulna	78.67.11↔	Rimozione di dispositivo impiantato dalla tibia: placca (con stabilità angolare), placca angolata / condilare
78.53.99↔	Fissazione interna del radio e dell'ulna senza riduzione di frattura, altro	78.67.12↔	Rimozione di dispositivo impiantato dalla tibia: chiodo endomidollare, chiodo di bloccaggio, chiodo di trasfissione
78.59.00↔	Fissazione interna di altre ossa specificate, senza riduzione di frattura, escluse quelle facciali, NAS	78.67.13↔	Rimozione di dispositivo impiantato dalla tibia: vite di compressione dinamica
78.59.20↔	Revisione senza sostituzione di materiale di osteosintesi della colonna vertebrale	78.67.21↔	Rimozione di dispositivo impiantato dalla fibula: placca (con stabilità angolare)
78.59.90↔	Revisione senza sostituzione di materiale di osteosintesi di altre ossa specificate, escluse quelle facciali	78.67.22↔	Rimozione di dispositivo impiantato dalla fibula: chiodo endomidollare, chiodo di bloccaggio, chiodo di trasfissione
78.59.99↔	Fissazione interna di altre ossa specificate, senza riduzione di frattura, escluse quelle facciali, altro	78.67.28↔	Rimozione di dispositivo impiantato da tibia e fibula: altro materiale di osteosintesi
78.60.05↔	Rimozione di dispositivo impiantato, in sede non specificata, Rimozione di sostituto osseo (parziale)	78.68.01↔	Rimozione di dispositivo impiantato da tarso e metatarso: filo (endomidollare), vite, cerchiaggio dinamico, placca (con stabilità angolare), fissatore esterno, fissatore circolare, staffe (di Blount)
78.60.08↔	Rimozione di sistema interno di allungamento o trasporto osseo (motorizzato / non motorizzato), in sede non specificata	78.68.05↔	Rimozione di dispositivo impiantato da tarso e metatarso, Rimozione di sostituto osseo (parziale) da tarso e calcagno
78.61.01↔	Rimozione di dispositivo impiantato da scapola e clavicola: filo, filo endomidollare, vite, cerchiaggio dinamico, placca, placca a stabilità angolare, fissatore esterno, staffe di Blount	78.68.06↔	Rimozione di dispositivo impiantato da tarso e metatarso, Rimozione di sostituto osseo (parziale) da altre ossa tarsali e metatarsali
78.61.05↔	Rimozione di dispositivo impiantato da scapola, clavicola, coste e sterno, Rimozione di sostituto osseo (parziale) da scapola, clavicola, coste e sterno	78.68.08↔	Rimozione di dispositivo impiantato da tarso e metatarso: altro materiale di osteosintesi
78.61.08↔	Rimozione di dispositivo impiantato da scapola e clavicola: altro materiale di osteosintesi	78.69.11↔	Rimozione di dispositivo impiantato dalle falangi della mano: filo (endomidollare), vite, cerchiaggio dinamico, placca (con stabilità angolare), fissatore esterno, staffe (di Blount)
78.61.11↔	Rimozione di dispositivo impiantato da coste e sterno	78.69.15↔	Rimozione di dispositivo impiantato da altre ossa specificate, escluse quelle facciali, Rimozione di sostituto osseo (parziale) da falangi delle mani
78.62.01↔	Rimozione di dispositivo impiantato dall'omero: filo (endomidollare), vite, cerchiaggio dinamico, placca (con stabilità angolare), placca angolata / condilare, chiodo endomidollare, chiodo di bloccaggio, chiodo di trasfissione, fissatore esterno, fissatore circolare, staffe (di Blount)	78.69.18↔	Rimozione di dispositivo impiantato dalle falangi della mano: altro materiale di osteosintesi
78.62.02↔	Rimozione di dispositivo impiantato dall'omero: vite di compressione dinamica, chiodo endomidollare con componente articolare	78.69.21↔	Rimozione di dispositivo impiantato dalle ossa pelviche: filo, vite, cerchiaggio dinamico, fissatore esterno, fissatore circolare, staffe (di Blount)
78.62.05↔	Rimozione di dispositivo impiantato dall'omero, Rimozione di sostituto osseo (parziale) dall'omero	78.69.22↔	Rimozione di dispositivo impiantato dalle ossa pelviche: placca (con stabilità angolare)
78.62.08↔	Rimozione di dispositivo impiantato dall'omero, altro materiale di osteosintesi	78.69.25↔	Rimozione di dispositivo impiantato da altre ossa specificate, escluse quelle facciali, Rimozione di sostituto osseo (parziale) dalle ossa pelviche
78.63.01↔	Rimozione di dispositivo impiantato da radio e ulna: filo (endomidollare), vite, cerchiaggio dinamico, placca (con stabilità angolare), placca angolata / condilare, chiodo endomidollare, chiodo di bloccaggio, chiodo di trasfissione, fissatore esterno, fissatore circolare, staffe (di Blount)	78.69.28↔	Rimozione di dispositivo impiantato dalle ossa pelviche: altro materiale di osteosintesi
78.63.05↔	Rimozione di dispositivo impiantato da radio e ulna, Rimozione di sostituto osseo (parziale) da radio e ulna	78.69.31↔	Rimozione di dispositivo impiantato da talo e calcagno: filo (endomidollare), vite, cerchiaggio dinamico, placca (con stabilità angolare), fissatore esterno, fissatore circolare, staffe (di Blount)
78.63.08↔	Rimozione di dispositivo impiantato da radio e ulna (prossimale / corpo / distale): altro materiale di osteosintesi	78.69.38↔	Rimozione di dispositivo impiantato da talo e calcagno: altro materiale di osteosintesi
78.64.01↔	Rimozione di dispositivo impiantato da carpo e metacarpo: filo (endomidollare), vite, cerchiaggio dinamico, placca (con stabilità angolare), fissatore esterno, fissatore circolare, staffe (di Blount)	78.69.41↔	Rimozione di dispositivo impiantato dalle falangi del piede: filo (endomidollare), vite, cerchiaggio dinamico, placca (con stabilità angolare), fissatore esterno, staffe (di Blount)
78.64.05↔	Rimozione di dispositivo impiantato da carpo e metacarpo, Rimozione di sostituto osseo (parziale) da carpo e metacarpo	78.69.45↔	Rimozione di dispositivo impiantato da altre ossa specificate, escluse quelle facciali, Rimozione di sostituto osseo (parziale) da falangi dei piedi
78.64.08↔	Rimozione di dispositivo impiantato da carpo e metacarpo: altro materiale di osteosintesi	78.69.48↔	Rimozione di dispositivo impiantato dalle falangi del piede: altro materiale di osteosintesi
78.65.01↔	Rimozione di dispositivo impiantato dal femore: filo, filo endomidollare, vite, cerchiaggio dinamico, placca (con stabilità angolare), placca angolata / condilare, vite di compressione dinamica, chiodo endomidollare, fissatore esterno, staffe (di Blount)	78.69.51↔	Rimozione di dispositivo impiantato da altre ossa specificate: filo, cerchiaggio dinamico, staffe di Blount

78.69.52↔	Rimozione di dispositivo impiantato da altre ossa specificate: vite, placca (con stabilità angolare), vite di compressione dinamica, filo endomidollare, chiodo endomidollare, chiodo endomidollare con componente articolare, chiodo di bloccaggio, chiodo di trasfissione, fissatore esterno	79.12.32↔	Riduzione chiusa di frattura dell'ulna, con fissazione interna con chiodo endomidollare
78.69.53↔	Rimozione di dispositivo impiantato da altre ossa specificate: placca angolata / condilare	79.12.39↔	Riduzione chiusa di frattura dell'ulna, con altra fissazione interna (es. vite, placca)
78.69.55↔	Rimozione di dispositivo impiantato da altre ossa specificate, escluse quelle facciali, Rimozione di sostituto osseo (parziale) da altre ossa specificate	79.12.99↔	Riduzione chiusa di frattura di radio e ulna, con fissazione interna, altro
78.69.58↔	Rimozione di dispositivo impiantato da altre ossa specificate: altro materiale di osteosintesi	79.19.00↔	Riduzione chiusa di frattura di altre ossa specificate, escluse quelle facciali, con fissazione interna, NAS
78.69.61↔	Rimozione di materiale di osteosintesi dalla colonna vertebrale	79.19.10↔	Riduzione chiusa di frattura di clavicola e scapola, con fissazione interna
78.69.65↔	Rimozione di dispositivo impiantato da altre ossa specificate, escluse quelle facciali, Rimozione di sostituto osseo (parziale) dalla colonna vertebrale	79.19.11↔	Riduzione chiusa di frattura delle coste, con fissazione interna
78.69.71↔	Rimozione artroscopica di materiale di osteosintesi	79.19.12↔	Riduzione chiusa di frattura dello sterno, con fissazione interna
78.90↔	Inserzione di stimolatore di crescita ossea, sede non specificata	79.19.99↔	Riduzione chiusa di frattura di altre ossa specificate, escluse quelle facciali, con fissazione interna, altro
78.91↔	Inserzione di stimolatore di crescita ossea su clavicola, coste e sterno	79.20↔	Riduzione aperta di frattura senza fissazione interna in sede non specificata
78.92↔	Inserzione di stimolatore di crescita ossea sull'omero	79.21.00↔	Riduzione aperta di frattura dell'omero senza fissazione interna, NAS
78.93↔	Inserzione di stimolatore di crescita ossea su radio e ulna	79.21.10↔	Riduzione aperta di frattura dell'omero prossimale, senza fissazione interna
78.97↔	Inserzione di stimolatore di crescita ossea sulla tibia e fibula	79.21.11↔	Riduzione aperta di frattura della diafisi dell'omero, senza fissazione interna
78.99↔	Inserzione di stimolatore di crescita ossea su altre ossa specificate, escluse quelle facciali	79.21.12↔	Riduzione aperta di frattura dell'omero distale, senza fissazione interna
79.10↔	Riduzione chiusa di frattura con fissazione interna, sede non specificata	79.21.99↔	Riduzione aperta di frattura dell'omero senza fissazione interna, altro
79.11.00↔	Riduzione chiusa di frattura dell'omero, con fissazione interna, NAS	79.22.00↔	Riduzione aperta di frattura del radio e dell'ulna, senza fissazione interna, NAS
79.11.10↔	Riduzione chiusa di frattura dell'omero prossimale, con fissazione interna con chiodo endomidollare / di bloccaggio o con placca angolata / condilare	79.22.10↔	Riduzione aperta di frattura del radio distale, senza fissazione interna
79.11.11↔	Riduzione chiusa di frattura dell'omero prossimale mediante fissazione interna con tecnica mini-invasiva con palloncino	79.22.19↔	Riduzione aperta di altra frattura del radio, senza fissazione interna
79.11.19↔	Riduzione chiusa di frattura dell'omero prossimale, con altra fissazione interna (es. con vite, filo, cerchiaggio dinamico, placca a stabilità angolare)	79.22.20↔	Riduzione aperta di frattura dell'ulna, senza fissazione interna
79.11.20↔	Riduzione chiusa di altra frattura dell'omero, con fissazione interna con chiodo endomidollare / di bloccaggio o con placca angolata / condilare	79.22.99↔	Riduzione aperta di frattura del radio e dell'ulna, senza fissazione interna, altro
79.11.21↔	Riduzione chiusa di altra frattura dell'omero mediante fissazione interna con tecnica mini-invasiva con palloncino	79.29.00↔	Riduzione aperta di frattura di altre ossa specificate, escluse quelle facciali, senza fissazione interna, NAS
79.11.29↔	Riduzione chiusa di altra frattura dell'omero, con altra fissazione interna (es. con vite, filo, cerchiaggio dinamico, placca a stabilità angolare)	79.29.10↔	Riduzione aperta di frattura semplice di clavicola e scapola, senza fissazione interna
79.11.99↔	Riduzione chiusa di frattura dell'omero, con fissazione interna, altro	79.29.11↔	Riduzione aperta di frattura pluriframmentaria di clavicola e scapola, senza fissazione interna
79.12.00↔	Riduzione chiusa di frattura di radio e ulna, con fissazione interna, NAS	79.29.99↔	Riduzione aperta di frattura di altre ossa specificate, escluse quelle facciali, senza fissazione interna, altro
79.12.10↔	Riduzione chiusa di frattura del radio distale, con fissazione interna con filo o cerchiaggio dinamico	79.30↔	Riduzione aperta di frattura con fissazione interna in sede non specificata
79.12.11↔	Riduzione chiusa di frattura del radio distale, con fissazione interna con filo endomidollare	79.31.00↔	Riduzione aperta di frattura dell'omero con fissazione interna, NAS
79.12.12↔	Riduzione chiusa di frattura del radio distale, con fissazione interna con chiodo endomidollare	79.31.10↔	Riduzione aperta di frattura semplice dell'omero prossimale, con fissazione interna con chiodo endomidollare, placca a stabilità angolare o placca (angolata)
79.12.13↔	Riduzione chiusa di frattura del radio distale mediante fissazione interna con tecnica mini-invasiva con palloncino	79.31.11↔	Riduzione aperta di frattura semplice dell'omero prossimale, con altra fissazione interna (es. vite, filo)
79.12.19↔	Riduzione chiusa di frattura del radio distale, con altra fissazione interna (es. vite, placca)	79.31.12↔	Riduzione aperta di frattura pluriframmentaria dell'omero prossimale, con fissazione interna
79.12.20↔	Riduzione chiusa di altra frattura del radio con filo o cerchiaggio dinamico	79.31.20↔	Riduzione aperta di frattura semplice della diafisi dell'omero, con fissazione interna
79.12.21↔	Riduzione chiusa di altra frattura del radio, con fissazione interna con filo endomidollare	79.31.30↔	Riduzione aperta di frattura semplice dell'omero distale, con fissazione interna con chiodo endomidollare, placca a stabilità angolare o placca (angolata)
79.12.22↔	Riduzione chiusa di altra frattura del radio, con fissazione interna con chiodo endomidollare	79.31.31↔	Riduzione aperta di frattura semplice dell'omero distale, con altra fissazione interna (es. vite, filo)
79.12.23↔	Riduzione chiusa di altra frattura del radio mediante fissazione interna con tecnica mini-invasiva con palloncino	79.31.90↔	Riduzione aperta di frattura pluriframmentaria di altre parti dell'omero, con fissazione interna
79.12.29↔	Riduzione chiusa di altra frattura del radio, con altra fissazione interna (es. vite, placca)	79.31.99↔	Riduzione aperta di frattura dell'omero con fissazione interna, altro
79.12.30↔	Riduzione chiusa di frattura dell'ulna, con fissazione interna con filo o cerchiaggio dinamico	79.32.00↔	Riduzione aperta di frattura del radio e dell'ulna, con fissazione interna, NAS
79.12.31↔	Riduzione chiusa di frattura dell'ulna, con fissazione interna con filo endomidollare	79.32.10↔	Riduzione aperta di frattura del radio distale, con fissazione interna
		79.32.19↔	Riduzione aperta di altra frattura del radio, con fissazione interna
		79.32.29↔	Riduzione aperta di frattura dell'ulna, con fissazione interna
		79.32.99↔	Riduzione aperta di frattura del radio e dell'ulna, con fissazione interna, altro

79.36.00↔	Riduzione aperta di frattura di tibia e fibula, con fissazione interna, NAS	80.01.10↔	Artrotomia per rimozione di protesi della spalla, Rimozioni di protesi della testa omerale
79.36.10↔	Riduzione aperta di frattura semplice della tibia prossimale, con fissazione interna con staffe (di Blount) o chiodo endomidollare	80.01.11↔	Artrotomia per rimozione di protesi della spalla, Rimozione di endoprotesi totale della spalla
79.36.11↔	Riduzione aperta di frattura semplice della tibia prossimale, con fissazione interna con vite	80.01.99↔	Artrotomia per rimozione di protesi della spalla, altro
79.36.12↔	Riduzione aperta di frattura semplice della tibia prossimale, con altra fissazione interna	80.02↔	Artrotomia per rimozione di protesi del gomito
79.36.13↔	Riduzione aperta di frattura pluriframmentaria della tibia prossimale, con fissazione interna con staffe (di Blount)	80.03↔	Artrotomia per rimozione di protesi del polso
79.36.14↔	Riduzione aperta di frattura pluriframmentaria della tibia prossimale, con altra fissazione interna	80.04.00↔	Artrotomia per rimozione di protesi della mano e delle dita della mano, NAS
79.36.32↔	Riduzione aperta di frattura semplice della tibia distale, con altra fissazione interna	80.04.10↔	Artrotomia per rimozione di protesi della mano e delle dita della mano, Rimozione di endoprotesi dell'articolazione della base del pollice
79.36.50↔	Riduzione aperta di frattura semplice della fibula prossimale, con fissazione interna	80.04.11↔	Artrotomia per rimozione di protesi della mano e delle dita della mano, Rimozione di altra endoprotesi delle articolazioni delle dita della mano
79.36.51↔	Riduzione aperta di frattura pluriframmentaria della fibula prossimale, con fissazione interna	80.04.99↔	Artrotomia per rimozione di protesi della mano e delle dita della mano, altro
79.39.00↔	Riduzione aperta di frattura di altre ossa specificate, escluse quelle facciali, con fissazione interna, NAS	80.07↔	Artrotomia per rimozione di protesi della caviglia
79.39.10↔	Riduzione aperta di frattura semplice di clavicola e scapola, con fissazione interna	80.08↔	Artrotomia per rimozione di protesi del piede e delle dita del piede
79.39.11↔	Riduzione aperta di frattura pluriframmentaria di clavicola e scapola, con fissazione interna	80.09↔	Artrotomia per rimozione di protesi da altra sede specificata
79.39.12↔	Riduzione aperta di frattura semplice delle coste, con fissazione interna	80.10.00↔	Altra artrotomia, sede non specificata, NAS
79.39.13↔	Riduzione aperta di frattura semplice dello sterno, con fissazione interna	80.10.10↔	Artrotomia artroscopica di sede non specificata, lavaggio articolare con drenaggio
79.39.14↔	Riduzione aperta di frattura pluriframmentaria delle coste, con fissazione interna	80.10.12↔	Artrotomia artroscopica di sede non specificata, impianto o rimozione di sistema di somministrazione farmacologica
79.39.15↔	Riduzione aperta di frattura pluriframmentaria dello sterno, con fissazione interna	80.10.13↔	Altra lavaggio articolare con drenaggio di sede non specificata
79.39.20↔	Riduzione aperta di frattura dell'acetabolo, con fissazione interna	80.10.99↔	Altra artrotomia, sede non specificata, altro
79.39.29↔	Riduzione aperta di frattura di altre parti delle ossa pelviche, con fissazione interna	80.11.00↔	Altra artrotomia della spalla, NAS
79.39.99↔	Riduzione aperta di frattura di altre ossa specificate, escluse quelle facciali, con fissazione interna, altro	80.11.10↔	Artrotomia artroscopica dell'articolazione omero-glenoidea, lavaggio articolare con drenaggio
79.40↔	Riduzione chiusa di epifisiolisi in sede non specificata	80.11.11↔	Artrotomia artroscopica dell'articolazione omero-glenoidea, asportazione di corpo libero intra-articolare
79.41↔	Riduzione chiusa di epifisiolisi dell'omero	80.11.12↔	Artrotomia dell'articolazione omero-glenoidea, lavaggio articolare con drenaggio
79.42↔	Riduzione chiusa di epifisiolisi del radio e dell'ulna	80.11.13↔	Artrotomia dell'articolazione omero-glenoidea, asportazione di corpo libero intra-articolare
79.49↔	Riduzione chiusa di epifisiolisi di altre ossa specificate, escluse quelle facciali	80.11.19↔	Altra artrotomia dell'articolazione omero-glenoidea
79.50↔	Riduzione aperta di epifisiolisi in sede non specificata	80.11.20↔	Artrotomia artroscopica dell'articolazione acromio-clavicolare, lavaggio articolare con drenaggio
79.51↔	Riduzione aperta di epifisiolisi dell'omero	80.11.21↔	Artrotomia artroscopica dell'articolazione acromio-clavicolare, asportazione di corpo libero intra-articolare
79.52.00↔	Riduzione aperta di epifisiolisi del radio e dell'ulna, NAS	80.11.22↔	Artrotomia dell'articolazione acromio-clavicolare, lavaggio articolare con drenaggio
79.52.10↔	Riduzione aperta di epifisiolisi del radio distale	80.11.23↔	Artrotomia dell'articolazione acromio-clavicolare, asportazione di corpo libero intra-articolare
79.52.20↔	Riduzione aperta di altra epifisiolisi del radio e dell'ulna	80.11.29↔	Altra artrotomia dell'articolazione acromio-clavicolare
79.52.99↔	Riduzione aperta di epifisiolisi del radio e dell'ulna, altro	80.11.99↔	Altra artrotomia della spalla, altro
79.60↔	Sbrigliamento di frattura esposta in sede non specificata	80.12.00↔	Altra artrotomia del gomito, NAS
79.61↔	Sbrigliamento di frattura esposta dell'omero	80.12.10↔	Artrotomia artroscopica del gomito, lavaggio articolare con drenaggio
79.62↔	Sbrigliamento di frattura esposta di radio e ulna	80.12.11↔	Artrotomia artroscopica del gomito, asportazione di corpo libero intra-articolare
79.64↔	Sbrigliamento di frattura esposta delle falangi della mano	80.12.12↔	Artrotomia artroscopica del gomito, impianto o rimozione di sistema di somministrazione farmacologica
79.69↔	Sbrigliamento di frattura esposta di altre ossa specificate, escluse quelle facciali	80.12.20↔	Artrotomia del gomito, Lavaggio articolare con drenaggio
79.80↔	Riduzione aperta di lussazione in sede non specificata	80.12.21↔	Artrotomia del gomito, Asportazione di corpo libero intra-articolare
79.81.00↔	Riduzione aperta di lussazione della spalla, NAS	80.12.99↔	Altra artrotomia del gomito, altro
79.81.10↔	Riduzione aperta di lussazione omero-glenoidea	80.15.00↔	Altra artrotomia dell'anca, NAS
79.81.20↔	Riduzione aperta di lussazione acromio-clavicolare	80.15.10↔	Artrotomia artroscopica dell'anca, lavaggio articolare con drenaggio
79.81.99↔	Riduzione aperta di lussazione della spalla, altro	80.15.11↔	Artrotomia artroscopica dell'anca, asportazione di corpo libero intra-articolare
79.82↔	Riduzione aperta di lussazione del gomito	80.15.12↔	Artrotomia artroscopica dell'anca, impianto o rimozione di sistema di somministrazione farmacologica
79.89.00↔	Riduzione aperta di lussazione in altra sede specificata, NAS	80.15.20↔	Artrotomia dell'anca, Lavaggio articolare con drenaggio
79.89.10↔	Riduzione aperta di lussazione sterno-clavicolare	80.15.21↔	Artrotomia dell'anca, Asportazione di corpo libero intra-articolare
79.89.20↔	Riduzione aperta di lussazione ileo-sacrale	80.15.99↔	Altra artrotomia dell'anca, altro
79.89.30↔	Riduzione aperta di lussazione della sinfisi	80.19.00↔	Altra artrotomia di altra sede specificata, NAS
79.89.99↔	Riduzione aperta di lussazione in altra sede specificata, altro	80.19.10↔	Artrotomia artroscopica dell'articolazione sterno-clavicolare, lavaggio articolare con drenaggio
79.90↔	Interventi non specificati su lesione ossea in sede non specificata		
79.91↔	Interventi non specificati su lesione dell'omero		
79.92↔	Interventi non specificati su lesione dell'ulna e del radio		
80.00↔	Artrotomia per rimozione di protesi, sede non specificata		
80.01.00↔	Artrotomia per rimozione di protesi della spalla, NAS		

80.19.11↔	Artrotomia artroscopica dell'articolazione sterno-clavicolare, asportazione di corpo libero intra-articolare	80.37.99↔	Biopsia delle strutture articolari della caviglia, altro
80.19.12↔	Artrotomia artroscopica dell'articolazione sterno-clavicolare, impianto o rimozione di sistema di somministrazione farmacologica	80.38.00↔	Biopsia delle strutture articolari del piede e delle dita del piede, NAS
80.19.20↔	Artrotomia dell'articolazione sterno-clavicolare, lavaggio articolare con drenaggio	80.38.20↔	Biopsia artroscopica delle strutture articolari del piede e delle dita del piede
80.19.21↔	Artrotomia dell'articolazione sterno-clavicolare, asportazione di corpo libero intra-articolare	80.38.30↔	Biopsia a cielo aperto delle strutture articolari del piede e delle dita del piede
80.19.29↔	Altra artrotomia dell'articolazione sterno-clavicolare	80.38.99↔	Biopsia delle strutture articolari del piede e delle dita del piede, altro
80.19.90↔	Artrotomia artroscopica di altra sede specificata, lavaggio articolare con drenaggio	80.39.00↔	Biopsia di strutture articolari di altra sede specificata, NAS
80.19.91↔	Artrotomia artroscopica di altra sede specificata, asportazione di corpo libero intra-articolare	80.39.21↔	Biopsia artroscopica delle strutture articolari dell'articolazione sterno-clavicolare
80.19.92↔	Artrotomia artroscopica di altra sede specificata, impianto o rimozione di sistema di somministrazione farmacologica	80.39.29↔	Biopsia artroscopica di strutture articolari di altra sede specificata, altro
80.19.93↔	Artrotomia di altra sede specificata, lavaggio articolare con drenaggio	80.39.30↔	Biopsia a cielo aperto di strutture articolari di altra sede specificata
80.19.94↔	Artrotomia di altra sede specificata, asportazione di corpo libero intra-articolare	80.39.40↔	Biopsia di strutture articolari di altra sede specificata, Biopsia delle strutture articolari della colonna vertebrale
80.19.99↔	Altra artrotomia di altra sede specificata, altro	80.39.99↔	Biopsia di strutture articolari di altra sede specificata, altro
80.20.00↔	Artroscopia, sede non specificata, NAS	80.40↔	Incisione di capsula articolare, legamenti o cartilagine in sede non specificata
80.20.10↔	Artroscopia diagnostica, sede non specificata	80.41.00↔	Incisione di capsula articolare, legamenti o cartilagine della spalla, NAS
80.20.20↔	Riduzione assistita artroscopicamente di frattura, sede non specificata	80.41.10↔	Incisione di capsula articolare, legamenti o cartilagine, articolazione omero-glenoidea
80.20.99↔	Artroscopia, sede non specificata, altro	80.41.20↔	Incisione di capsula articolare, legamenti o cartilagine, articolazione acromio-clavicolare
80.21.00↔	Artroscopia della spalla, NAS	80.41.99↔	Incisione di capsula articolare, legamenti o cartilagine della spalla, altro
80.21.10↔	Artroscopia diagnostica della spalla	80.42↔	Incisione di capsula articolare, legamenti o cartilagine del gomito
80.21.20↔	Riduzione assistita artroscopicamente di frattura dell'articolazione omero-glenoidea	80.49.99↔	Incisione di capsula articolare, legamenti o cartilagine in altra sede specificata, altro
80.21.99↔	Artroscopia della spalla, altro	80.51.10↔	Asportazione di un disco intervertebrale, chirurgica a cielo aperto
80.22.00↔	Artroscopia del gomito, NAS	80.51.11↔	Asportazione di due dischi intervertebrali, chirurgica a cielo aperto
80.22.10↔	Artroscopia diagnostica del gomito,	80.51.12↔	Asportazione di tre o più dischi intervertebrali, chirurgica a cielo aperto
80.22.20↔	Riduzione assistita artroscopicamente di frattura del gomito	80.51.20↔	Asportazione di disco intervertebrale, percutanea con endoscopia
80.22.99↔	Artroscopia del gomito, altro	80.51.99↔	Asportazione di disco intervertebrale, altro
80.24↔	Artroscopia della mano e delle dita della mano	80.52↔	Chemionucleolisi intervertebrale
80.28↔	Artroscopia del piede e delle dita del piede	80.59.10↔	Altra distruzione di disco intervertebrale, Rimozione di sequestro libero
80.29.00↔	Artroscopia di altra sede specificata, NAS	80.59.20↔	Altra distruzione di disco intervertebrale, Reintervento per recidiva
80.29.10↔	Artroscopia diagnostica dell'articolazione temporomandibolare	80.59.21↔	Altra distruzione di disco intervertebrale, Reintervento con lisi radicolare per recidiva
80.29.11↔	Artroscopia diagnostica di articolazione del torace (coste e sterno)	80.59.30↔	Altra distruzione di disco intervertebrale, Decompressione con nucleoplastica
80.29.12↔	Artroscopia diagnostica della colonna vertebrale	80.59.40↔	Altra distruzione di disco intervertebrale, Termomodulazione mini-invasiva del disco intervertebrale
80.29.19↔	Artroscopia diagnostica di altra sede specificata	80.59.50↔	Altra distruzione di disco intervertebrale, Ricostruzione del disco con sostituto discale su base cellulare
80.29.99↔	Artroscopia di altra sede specificata, altro	80.59.99↔	Altra distruzione di disco intervertebrale, altro
80.31.00↔	Biopsia delle strutture articolari della spalla, NAS	80.70.00↔	Sinoviectomia in sede non specificata, NAS
80.31.20↔	Biopsia artroscopica delle strutture articolari della spalla	80.70.10↔	Sinoviectomia artroscopica in sede non specificata
80.31.30↔	Biopsia a cielo aperto delle strutture articolari della spalla	80.70.20↔	Sinoviectomia a cielo aperto in sede non specificata
80.31.99↔	Biopsia delle strutture articolari della spalla, altro	80.70.99↔	Sinoviectomia in sede non specificata, altro
80.32.00↔	Biopsia delle strutture articolari del gomito, NAS	80.71.00↔	Sinoviectomia della spalla, NAS
80.32.20↔	Biopsia artroscopica delle strutture articolari del gomito	80.71.10↔	Sinoviectomia, articolazione omero-glenoidea
80.32.30↔	Biopsia a cielo aperto delle strutture articolari del gomito	80.71.11↔	Sinoviectomia, articolazione acromio-clavicolare
80.32.99↔	Biopsia delle strutture articolari del gomito, altro	80.71.99↔	Sinoviectomia della spalla, altro
80.33.00↔	Biopsia delle strutture articolari del polso, NAS	80.72.00↔	Sinoviectomia del gomito, NAS
80.33.20↔	Biopsia artroscopica delle strutture articolari del polso	80.72.10↔	Sinoviectomia artroscopica del gomito
80.33.30↔	Biopsia a cielo aperto delle strutture articolari del polso	80.72.20↔	Sinoviectomia a cielo aperto del gomito
80.33.99↔	Biopsia delle strutture articolari del polso, altro	80.72.99↔	Sinoviectomia del gomito, altro
80.34.00↔	Biopsia delle strutture articolari della mano e delle dita della mano, NAS	80.75.00↔	Sinoviectomia dell'anca, NAS
80.34.20↔	Biopsia artroscopica delle strutture articolari della mano e delle dita della mano	80.75.10↔	Sinoviectomia artroscopica dell'anca
80.34.30↔	Biopsia a cielo aperto delle strutture articolari della mano e delle dita della mano	80.75.20↔	Sinoviectomia a cielo aperto dell'anca
80.34.99↔	Biopsia delle strutture articolari della mano e delle dita della mano, altro	80.75.99↔	Sinoviectomia dell'anca, altro
80.36.00↔	Biopsia delle strutture articolari del ginocchio, NAS	80.79.00↔	Sinoviectomia in altra sede specificata, NAS
80.36.20↔	Biopsia artroscopica delle strutture articolari del ginocchio		
80.36.30↔	Biopsia a cielo aperto delle strutture articolari del ginocchio		
80.36.99↔	Biopsia delle strutture articolari del ginocchio, altro		
80.37.00↔	Biopsia delle strutture articolari della caviglia, NAS		
80.37.20↔	Biopsia artroscopica delle strutture articolari della caviglia		
80.37.30↔	Biopsia a cielo aperto delle strutture articolari della caviglia		

80.79.10↔	Sinoviectomia artroscopica dell'articolazione sterno-clavicolare	80.87.22↔	Asportazione di cisti dell'articolazione subtalare
80.79.11↔	Sinoviectomia artroscopica dell'articolazione sacroiliaca	80.87.29↔	Altra asportazione o distruzione locale di lesione dell'articolazione subtalare
80.79.19↔	Sinoviectomia artroscopica in altra sede specificata	80.87.99↔	Altra asportazione o distruzione locale di lesione dell'articolazione della caviglia, altro
80.79.20↔	Sinoviectomia a cielo aperto dell'articolazione sterno-clavicolare	80.88.00↔	Altra asportazione o distruzione locale di lesione dell'articolazione del piede e delle dita del piede, NAS
80.79.21↔	Sinoviectomia a cielo aperto dell'articolazione sacroiliaca	80.88.10↔	Asportazione o distruzione locale di lesione dell'articolazione del piede e delle dita del piede per via artroscopica
80.79.22↔	Sinoviectomia a cielo aperto della sinfisi pubica	80.88.20↔	Sbrigliamento dell'articolazione metatarso-falangea
80.79.29↔	Sinoviectomia a cielo aperto in altra sede specificata	80.88.21↔	Asportazione di cisti dell'articolazione metatarso-falangea
80.79.99↔	Sinoviectomia in altra sede specificata, altro	80.88.29↔	Altra asportazione o distruzione locale di lesione metatarso-falangea
80.80.00↔	Altra asportazione o distruzione locale di lesione dell'articolazione, NAS	80.88.30↔	Sbrigliamento dell'articolazione interfalangea del piede
80.80.10↔	Altra asportazione o distruzione locale di lesione dell'articolazione, per via artroscopica	80.88.40↔	Sbrigliamento di altre articolazioni del piede
80.80.11↔	Altra asportazione o distruzione locale di lesione dell'articolazione, sbrigliamento	80.88.50↔	Asportazione di cisti di altre articolazioni del piede e delle dita del piede
80.80.99↔	Altra asportazione o distruzione locale di lesione dell'articolazione, altro	80.88.59↔	Altra asportazione o distruzione locale di lesione di altre articolazioni del piede e delle dita del piede
80.81.00↔	Altra asportazione o distruzione locale di lesione dell'articolazione della spalla, NAS	80.88.99↔	Altra asportazione o distruzione locale di lesione dell'articolazione del piede e delle dita del piede, altro
80.81.10↔	Sbrigliamento dell'articolazione omero-glenoidea	80.89.00↔	Altra asportazione o distruzione locale di lesione dell'articolazione di altra sede specificata, NAS
80.81.11↔	Asportazione di cisti dell'articolazione omero-glenoidea	80.89.10↔	Asportazione o distruzione locale di lesione dell'articolazione sterno-clavicolare per via artroscopica
80.81.19↔	Altra asportazione o distruzione locale dell'articolazione omero-glenoidea	80.89.11↔	Sbrigliamento dell'articolazione sternoclavicolare
80.81.20↔	Sbrigliamento dell'articolazione acromio-clavicolare	80.89.12↔	Asportazione di cisti dell'articolazione sternoclavicolare
80.81.21↔	Asportazione di cisti dell'articolazione acromio-clavicolare	80.89.19↔	Altra asportazione o distruzione locale di lesione dell'articolazione sterno-clavicolare
80.81.29↔	Altra asportazione o distruzione locale dell'articolazione acromio-clavicolare	80.89.20↔	Asportazione o distruzione locale di lesione dell'articolazione sacroiliaca per via artroscopica
80.81.99↔	Altra asportazione o distruzione locale di lesione dell'articolazione della spalla, altro	80.89.21↔	Sbrigliamento dell'articolazione sacroiliaca
80.82.00↔	Altra asportazione o distruzione locale di lesione dell'articolazione del gomito, NAS	80.89.22↔	Asportazione di cisti dell'articolazione sacroiliaca
80.82.10↔	Asportazione o distruzione locale di lesione dell'articolazione del gomito per via artroscopica	80.89.29↔	Altra asportazione o distruzione locale di lesione dell'articolazione sacroiliaca
80.82.11↔	Sbrigliamento dell'articolazione del gomito	80.89.41↔	Sbrigliamento di lesione dell'articolazione di altra sede specificata
80.82.12↔	Asportazione di cisti dell'articolazione del gomito	80.89.42↔	Asportazione di cisti dell'articolazione di altra sede specificata
80.82.99↔	Altra asportazione o distruzione locale di lesione dell'articolazione del gomito, altro	80.90.00↔	Altra asportazione dell'articolazione in sede non specificata, NAS
80.83.00↔	Altra asportazione o distruzione locale di lesione dell'articolazione del polso, NAS	80.90.10↔	Asportazione artroscopica dell'articolazione in sede non specificata
80.83.10↔	Asportazione o distruzione locale di lesione dell'articolazione del polso per via artroscopica	80.90.99↔	Altra asportazione dell'articolazione in sede non specificata, altro
80.83.11↔	Sbrigliamento dell'articolazione del polso	80.91.00↔	Altra asportazione dell'articolazione della spalla, NAS
80.83.12↔	Asportazione di cisti dell'articolazione del polso	80.91.10↔	Asportazione artroscopica dell'articolazione omero-glenoidea
80.83.99↔	Altra asportazione o distruzione locale di lesione dell'articolazione del polso, altro	80.91.11↔	Altra asportazione dell'articolazione omero-glenoidea
80.85.00↔	Altra asportazione o distruzione locale di lesione dell'articolazione dell'anca, NAS	80.91.20↔	Asportazione artroscopica dell'articolazione acromio-clavicolare
80.85.10↔	Asportazione o distruzione locale di lesione dell'articolazione dell'anca per via artroscopica	80.91.21↔	Altra asportazione dell'articolazione acromio-clavicolare
80.85.11↔	Sbrigliamento dell'articolazione dell'anca	80.91.30↔	Prelievo di cartilagine per innesto dall'articolazione della spalla
80.85.12↔	Asportazione di cisti dell'articolazione dell'anca	80.91.99↔	Altra asportazione dell'articolazione della spalla, altro
80.85.99↔	Altra asportazione o distruzione locale di lesione dell'articolazione dell'anca, altro	80.92.00↔	Altra asportazione dell'articolazione del gomito, NAS
80.86.00↔	Altra asportazione o distruzione locale di lesione dell'articolazione del ginocchio, NAS	80.92.10↔	Asportazione artroscopica dell'articolazione del gomito
80.86.10↔	Asportazione o distruzione locale di lesione dell'articolazione del ginocchio per via artroscopica	80.92.11↔	Prelievo di cartilagine per innesto dall'articolazione del gomito
80.86.11↔	Sbrigliamento dell'articolazione del ginocchio	80.92.99↔	Altra asportazione dell'articolazione del gomito, altro
80.86.12↔	Asportazione di cisti dell'articolazione del ginocchio	80.93.00↔	Altra asportazione dell'articolazione del polso, NAS
80.86.13↔	Asportazione di cisti meniscali del ginocchio	80.93.10↔	Asportazione artroscopica dell'articolazione del polso
80.86.99↔	Altra asportazione o distruzione locale di lesione dell'articolazione del ginocchio, altro	80.93.11↔	Prelievo di cartilagine per innesto dall'articolazione del polso
80.87.00↔	Altra asportazione o distruzione locale di lesione dell'articolazione della caviglia, NAS	80.93.12↔	Resezione del disco triangolare dell'articolazione del polso
80.87.10↔	Asportazione o distruzione locale di lesione dell'articolazione talocrurale per via artroscopica	80.93.99↔	Altra asportazione dell'articolazione del polso, altro
80.87.11↔	Sbrigliamento dell'articolazione talocrurale	80.94↔	Altra asportazione dell'articolazione della mano e delle dita della mano
80.87.12↔	Asportazione di cisti dell'articolazione talocrurale	80.95.00↔	Altra asportazione dell'articolazione dell'anca, NAS
80.87.19↔	Altra asportazione o distruzione locale di lesione dell'articolazione talocrurale	80.95.10↔	Asportazione artroscopica dell'articolazione dell'anca
80.87.20↔	Asportazione o distruzione locale di lesione dell'articolazione subtalare per via artroscopica	80.95.11↔	Prelievo di cartilagine per innesto dall'articolazione dell'anca
80.87.21↔	Sbrigliamento dell'articolazione subtalare	80.95.99↔	Altra asportazione dell'articolazione dell'anca, altro
		80.96.00↔	Altra asportazione dell'articolazione del ginocchio, NAS
		80.96.10↔	Asportazione artroscopica dell'articolazione del ginocchio
		80.96.20↔	Prelievo di cartilagine per innesto dall'articolazione del ginocchio, per via artroscopica
		80.96.21↔	Prelievo di cartilagine per innesto dall'articolazione del ginocchio, chirurgica a cielo aperto

80.96.99↔	Altra asportazione dell'articolazione del ginocchio, altro	81.40.30↔	Artroplastica dell'anca con osteotomia delle ossa pelviche, altra osteotomia
80.97.00↔	Altra asportazione dell'articolazione della caviglia, NAS	81.40.31↔	Artroplastica dell'anca con osteotomia delle ossa pelviche, tripla osteotomia
80.97.10↔	Asportazione artroscopica dell'articolazione talocrurale	81.40.32↔	Tettoplastica acetabolare dell'anca
80.97.11↔	Altra asportazione dell'articolazione talocrurale	81.40.33↔	Resezione dell'anca secondo Girdlestone, primaria
80.97.20↔	Asportazione artroscopica dell'articolazione subtalare	81.40.99↔	Riparazione dell'anca, altro
80.97.21↔	Altra asportazione dell'articolazione subtalare	81.62.00↔	Artrodesi o rifusione di 2-3 vertebre, NAS
80.97.30↔	Prelievo di cartilagine per innesto dall'articolazione della caviglia	81.62.10↔	Artrodesi di 2 vertebre, dorsale
80.97.99↔	Altra asportazione dell'articolazione della caviglia, altro	81.62.11↔	Artrodesi di 2 vertebre, combinata dorsale e ventrale, intercorporea
80.98.00↔	Altra asportazione dell'articolazione del piede e delle dita del piede, NAS	81.62.12↔	Artrodesi di 2 vertebre, ventrale, intercorporea
80.98.10↔	Asportazione artroscopica dell'articolazione del piede e delle dita del piede	81.62.13↔	Artrodesi di 2 vertebre, dorsale, dinamica
80.98.11↔	Altra asportazione dell'articolazione metatarso-falangea	81.62.20↔	Artrodesi di 3 vertebre, dorsale
80.98.12↔	Altra asportazione di altra articolazione del piede	81.62.21↔	Artrodesi di 3 vertebre, combinata dorsale e ventrale, intercorporea
80.98.13↔	Altra asportazione dell'articolazione interfalangea del piede	81.62.22↔	Artrodesi di 3 vertebre, ventrale, intercorporea
80.98.99↔	Altra asportazione dell'articolazione del piede e delle dita del piede, altro	81.62.23↔	Artrodesi di 3 vertebre, dorsale, dinamica
80.99.00↔	Altra asportazione dell'articolazione di altra sede specificata, NAS	81.62.99↔	Artrodesi o rifusione di 2-3 vertebre, altro
80.99.10↔	Asportazione artroscopica dell'articolazione sterno-clavicolare	81.63.00↔	Artrodesi o rifusione di 4-8 vertebre, NAS
80.99.11↔	Altra asportazione dell'articolazione sterno-clavicolare	81.63.10↔	Artrodesi di 4 - 6 vertebre, dorsale
80.99.20↔	Asportazione artroscopica dell'articolazione sacroiliaca	81.63.11↔	Artrodesi di 4 - 6 vertebre, combinata dorsale e ventrale, intercorporea
80.99.21↔	Altra asportazione dell'articolazione sacroiliaca	81.63.12↔	Artrodesi di 4 - 6 vertebre, ventrale, intercorporea
80.99.30↔	Asportazione artroscopica della sinfisi pubica	81.63.13↔	Artrodesi di 4 - 6 vertebre, dorsale, dinamica
80.99.31↔	Altra asportazione della sinfisi pubica	81.63.20↔	Artrodesi di 7 - 8 vertebre, dorsale
80.99.90↔	Asportazione artroscopica dell'articolazione di altra sede specificata	81.63.21↔	Artrodesi di 7 - 8 vertebre, combinata dorsale e ventrale, intercorporea
80.99.91↔	Prelievo di cartilagine per innesto dall'articolazione di altra sede specificata	81.63.22↔	Artrodesi di 7 - 8 vertebre, ventrale, intercorporea
80.99.99↔	Altra asportazione dell'articolazione di altra sede specificata, altro	81.63.23↔	Artrodesi di 7 - 8 vertebre, dorsale, dinamica
81.01↔	Artrodesi atlanto-epistrofa	81.63.99↔	Artrodesi o rifusione di 4-8 vertebre, altro
81.02↔	Altra artrodesi cervicale, approccio anteriore	81.64.00↔	Artrodesi o rifusione di 9 e più vertebre, NAS
81.03↔	Altra artrodesi cervicale, approccio posteriore	81.64.10↔	Artrodesi di 9 e più vertebre, dorsale
81.04↔	Artrodesi toracica o toracolombare, approccio anteriore	81.64.11↔	Artrodesi di 9 o più vertebre, combinata dorsale e ventrale, intercorporea
81.05↔	Artrodesi toracica o toracolombare, approccio posteriore	81.64.99↔	Artrodesi o rifusione di 9 e più vertebre, altro
81.06↔	Artrodesi delle vertebre lombari e lombosacrali, approccio anteriore	81.65.10↔	Vertebroplastica, 1 corpo vertebrale
81.07↔	Artrodesi lombare e lombosacrale, approccio ai processi laterali trasversi	81.65.11↔	Vertebroplastica, 2 corpi vertebrali
81.08↔	Artrodesi lombare e lombosacrale, con approccio posteriore	81.65.12↔	Vertebroplastica, 3 corpi vertebrali
81.20↔	Artrodesi di articolazioni non specificate	81.65.13↔	Vertebroplastica, 4 e più corpi vertebrali
81.23↔	Artrodesi della spalla	81.65.99↔	Vertebroplastica, altro
81.24↔	Artrodesi del gomito	81.66.10↔	Cifoplastica, 1 corpo vertebrale
81.29.00↔	Artrodesi di altra articolazione specificata, NAS	81.66.11↔	Cifoplastica, 2 corpi vertebrali
81.29.10↔	Artrodesi dell'articolazione sacroiliaca	81.66.12↔	Cifoplastica, 3 corpi vertebrali
81.29.20↔	Artrodesi della sinfisi pubica	81.66.13↔	Cifoplastica, 4 e più corpi vertebrali
81.31↔	Rifusione atlanto-epistrofa	81.66.99↔	Cifoplastica, altro
81.32↔	Rifusione di altre vertebre cervicali, approccio anteriore	81.79↔	Altra riparazione della mano, delle dita e del polso
81.33↔	Rifusione di altre vertebre cervicali, approccio posteriore	81.80↔	Sostituzione totale della spalla
81.34↔	Rifusione dorsale o dorsolombare, approccio anteriore	81.81↔	Sostituzione parziale della spalla
81.35↔	Rifusione dorsale o dorsolombare, approccio posteriore	81.82.00↔	Riparazione di lussazione ricorrente della spalla, NAS
81.36↔	Rifusione lombare o lombosacrale, approccio anteriore	81.82.10↔	Riparazione di lussazione ricorrente della spalla, Rifissazione del labbro glenoideo, per via artroscopica
81.37↔	Rifusione lombare o lombosacrale, approccio ai processi laterali trasversi	81.82.11↔	Riparazione di lussazione ricorrente della spalla, Plicatura capsulare con fissazione alla glenoide, per via artroscopica
81.38↔	Rifusione lombare o lombosacrale, approccio posteriore	81.82.19↔	Riparazione di lussazione ricorrente della spalla, altro, per via artroscopica
81.40.00↔	Riparazione dell'anca, NAS	81.82.20↔	Riparazione di lussazione ricorrente della spalla, Rifissazione del limbus, chirurgica a cielo aperto
81.40.10↔	Rifissazione di frammento osteocondrale dell'anca, per via artroscopica	81.82.21↔	Riparazione di lussazione ricorrente della spalla, Plastica del margine glenoideo anteriore e posteriore
81.40.11↔	Rifissazione di frammento osteocondrale dell'anca, chirurgica a cielo aperto	81.82.22↔	Riparazione di lussazione ricorrente della spalla, Capsuloplastica anteriore e posteriore
81.40.14↔	Innesto di cartilagine e impianto di colture tissutali prodotte in vitro dell'anca, per via artroscopica	81.82.29↔	Riparazione di lussazione ricorrente della spalla, altro, chirurgica a cielo aperto
81.40.15↔	Innesto di cartilagine e impianto di colture tissutali prodotte in vitro dell'anca, chirurgica a cielo aperto	81.82.99↔	Riparazione di lussazione ricorrente della spalla, altro
81.40.18↔	Perforazione subcondrale dell'anca, per via artroscopica	81.83.00↔	Altro intervento sulla spalla, NAS
81.40.19↔	Perforazione subcondrale dell'anca, chirurgica a cielo aperto	81.83.10↔	Rifissazione di frammento osteocondrale, articolazione omeroglenoidea, per via artroscopica
81.40.20↔	Perforazione subcondrale dell'anca con inserzione di impianto acellulare, per via artroscopica	81.83.11↔	Rifissazione di frammento osteocondrale, articolazione omeroglenoidea, chirurgica a cielo aperto
81.40.21↔	Perforazione subcondrale dell'anca con inserzione di impianto acellulare, chirurgica a cielo aperto		

81.83.12↔	Rifissazione di frammento osteocondrale, articolazione acromio-clavicolare, per via artroscopica	81.93.30↔	Sutura della capsula o dei legamenti dell'arto superiore, carpo e metacarpo
81.83.13↔	Rifissazione di frammento osteocondrale, articolazione acromio-clavicolare, chirurgica a cielo aperto	81.93.99↔	Sutura della capsula o dei legamenti dell'arto superiore, altro
81.83.18↔	Innesto di cartilagine e impianto di colture tissutali prodotte in vitro, articolazione omero-glenoidea, per via artroscopica	81.96.00↔	Altra riparazione articolare, NAS
81.83.19↔	Innesto di cartilagine e impianto di colture tissutali prodotte in vitro, articolazione omero-glenoidea, chirurgica a cielo aperto	81.96.10↔	Altra riparazione articolare, Articolazione sterno-clavicolare, NAS
81.83.20↔	Innesto di cartilagine e impianto di colture tissutali prodotte in vitro, articolazione acromio-clavicolare, per via artroscopica	81.96.11↔	Altra riparazione articolare, Articolazione sterno-clavicolare, Rifissazione di frammento osteocondrale, per via artroscopica
81.83.21↔	Innesto di cartilagine e impianto di colture tissutali prodotte in vitro, articolazione acromio-clavicolare, chirurgica a cielo aperto	81.96.12↔	Altra riparazione articolare, Articolazione sterno-clavicolare, Rifissazione di frammento osteocondrale, chirurgica a cielo aperto
81.83.26↔	Perforazione subcondrale, articolazione omero-glenoidea, per via artroscopica	81.96.15↔	Altra riparazione articolare, Articolazione sterno-clavicolare, Innesto di cartilagine e impianto di colture tissutali prodotte in vitro, per via artroscopica
81.83.27↔	Perforazione subcondrale, articolazione omero-glenoidea, chirurgica a cielo aperto	81.96.16↔	Altra riparazione articolare, Articolazione sterno-clavicolare, Innesto di cartilagine e impianto di colture tissutali prodotte in vitro, chirurgico a cielo aperto
81.83.28↔	Perforazione subcondrale, articolazione acromio-clavicolare, per via artroscopica	81.96.19↔	Altra riparazione articolare, Articolazione sterno-clavicolare, altro
81.83.29↔	Perforazione subcondrale, articolazione acromio-clavicolare, chirurgica a cielo aperto	81.96.1a↔	Altra riparazione articolare, Articolazione sterno-clavicolare, Perforazione subcondrale, per via artroscopica
81.83.30↔	Perforazione subcondrale con inserzione di impianto acellulare, articolazione omero-glenoidea, per via artroscopica	81.96.1b↔	Altra riparazione articolare, Articolazione sterno-clavicolare, Perforazione subcondrale, chirurgica a cielo aperto
81.83.31↔	Perforazione subcondrale con inserzione di impianto acellulare, articolazione acromio-clavicolare, per via artroscopica	81.96.1c↔	Altra riparazione articolare, Articolazione sterno-clavicolare, Perforazione subcondrale con inserzione di impianto acellulare, per via artroscopica
81.83.32↔	Rifissazione del labbro glenoideo, per via artroscopica	81.96.2d↔	Altra riparazione articolare, polso, protesi della testa dell'ulna
81.83.33↔	Allargamento dello spazio subacromiale, per via artroscopica	81.96.80↔	Altra riparazione di altra articolazione specificata, NAS
81.83.34↔	Plicatura capsulare con fissazione al glenoide, per via artroscopica	81.96.81↔	Altra riparazione di altra articolazione specificata, Rifissazione di frammento osteocondrale, per via artroscopica
81.83.35↔	Perforazione subcondrale con inserzione di impianto acellulare, articolazione omero-glenoidea, chirurgica a cielo aperto	81.96.82↔	Altra riparazione di altra articolazione specificata, Rifissazione di frammento osteocondrale, chirurgica a cielo aperto
81.83.36↔	Perforazione subcondrale con inserzione di impianto acellulare, articolazione acromio-clavicolare, chirurgica a cielo aperto	81.96.85↔	Altra riparazione di altra articolazione specificata, Innesto di cartilagine e impianto di colture tissutali prodotte in vitro, per via artroscopica
81.83.39↔	Rifissazione e plastica artroscopica dell'apparato capsulo-legamentoso della spalla, altro, per via artroscopica	81.96.86↔	Altra riparazione di altra articolazione specificata, Innesto di cartilagine e impianto di colture tissutali prodotte in vitro, chirurgico a cielo aperto
81.83.40↔	Artroplastica di resezione della spalla	81.96.89↔	Altra riparazione di altra articolazione specificata, altro
81.83.41↔	Rifissazione del limbus, chirurgica a cielo aperto	81.96.8a↔	Altra riparazione di altra articolazione specificata, Perforazione subcondrale, per via artroscopica
81.83.42↔	Plastica del margine glenoideo anteriore e posteriore	81.96.8b↔	Altra riparazione di altra articolazione specificata, Perforazione subcondrale, chirurgica a cielo aperto
81.83.43↔	Capsuloplastica anteriore e posteriore	81.96.8c↔	Altra riparazione di altra articolazione specificata, Perforazione subcondrale con inserzione di impianto acellulare, per via artroscopica
81.83.44↔	Acromioplastica con sezione del legamento coraco-acromiale, chirurgica a cielo aperto	81.96.90↔	Altri interventi di riparazione e plastica articolare, NAS
81.83.49↔	Rifissazione e plastica dell'apparato capsulo-legamentoso della spalla, altro, chirurgica a cielo aperto	81.96.91↔	Altri interventi di riparazione e plastica articolare, Sutura di capsula o legamento collaterale
81.83.99↔	Altro intervento sulla spalla, altro	81.96.92↔	Altri interventi di riparazione e plastica articolare, Rifissazione dell'apparato capsulo-legamentoso di altre articolazioni
81.84↔	Sostituzione totale del gomito	81.96.96↔	Altri interventi di riparazione e plastica articolare, Inserzione di distanziatori (es. dopo rimozione di endoprotesi)
81.85.00↔	Altra riparazione del gomito, NAS	81.96.97↔	Altri interventi di riparazione e plastica articolare, Intervento complesso di primo impianto/sostituzione di endoprotesi articolare associato a sostituzione di osso e/o a sostituzione di articolazioni adiacenti
81.85.10↔	Rifissazione di frammento osteocondrale del gomito, per via artroscopica	81.96.99↔	Altra riparazione articolare, altro
81.85.11↔	Rifissazione di frammento osteocondrale del gomito, chirurgica a cielo aperto	81.96.9b↔	Altri interventi di riparazione e plastica articolare, altri interventi di plastica articolare
81.85.14↔	Innesto di cartilagine e impianto del gomito di colture tissutali prodotte in vitro, per via artroscopica	81.97.00↔	Revisione di protesi articolare dell'arto superiore, NAS
81.85.15↔	Innesto di cartilagine e impianto del gomito di colture tissutali prodotte in vitro, chirurgica a cielo aperto	81.97.10↔	Revisione di protesi articolare dell'arto superiore, senza sostituzione
81.85.18↔	Perforazione subcondrale del gomito, per via artroscopica	81.97.11↔	Revisione e sostituzione di protesi totale della spalla
81.85.19↔	Perforazione subcondrale del gomito, chirurgica a cielo aperto	81.97.12↔	Revisione e sostituzione di protesi della testa dell'omero
81.85.20↔	Perforazione subcondrale del gomito con inserzione di impianto acellulare, per via artroscopica	81.97.13↔	Revisione e sostituzione di protesi totale del gomito
81.85.21↔	Artroplastica di resezione del gomito	81.97.99↔	Revisione di protesi articolare dell'arto superiore, altro
81.85.30↔	Sostituzione con protesi della superficie articolare distale dell'omero	81.99.00↔	Altri interventi sulle strutture articolari, NAS
81.85.99↔	Altra riparazione del gomito, altro	81.99.10↔	Revisione artroscopica di articolazione, NAS
81.90.00↔	Trapianto di condrociti, NAS	81.99.11↔	Revisione artroscopica di articolazione, Articolazione omero-glenoidea
81.90.10↔	Trapianto autologo su articolazioni di condrociti prodotti da una matrice, per via artroscopica	81.99.12↔	Revisione artroscopica di articolazione, Articolazione acromio-clavicolare
81.90.20↔	Trapianto autologo su articolazioni di condrociti prodotti da una matrice, chirurgico a cielo aperto		
81.90.99↔	Trapianto di condrociti, altro		
81.93.00↔	Sutura della capsula o dei legamenti dell'arto superiore, NAS		
81.93.10↔	Sutura dell'apparato legamentoso della clavicola		
81.93.20↔	Sutura dell'anello fibroso radio-ulnare		
81.93.21↔	Sutura dell'apparato legamentoso radio-ulnare distale		

81.99.13↔	Revisione artroscopica di articolazione, Articolazione sterno-clavicolare	81.99.94↔	Altri interventi chirurgici a cielo aperto sulle strutture articolari, Gomito
81.99.14↔	Revisione artroscopica di articolazione, Gomito	81.99.95↔	Altri interventi chirurgici a cielo aperto sulle strutture articolari, Articolazione radio-ulnare prossimale
81.99.19↔	Revisione artroscopica di articolazione, altro	81.99.99↔	Altri interventi sulle strutture articolari, altro
81.99.1a↔	Revisione artroscopica di articolazione, Articolazione del ginocchio	81.99.9a↔	Altri interventi chirurgici a cielo aperto sulle strutture articolari, Articolazione tibio-fibulare prossimale
81.99.1b↔	Revisione artroscopica di articolazione, Articolazione tibio-fibulare prossimale	82.03↔	Borsotomia della mano
81.99.21↔	Revisione chirurgica a cielo aperto di articolazione, Articolazione omero-glenoidea	82.31↔	Borsectomia della mano
81.99.22↔	Revisione chirurgica a cielo aperto di articolazione, Articolazione acromio-clavicolare	82.32↔	Asportazione di tendini della mano per innesto
81.99.23↔	Revisione chirurgica a cielo aperto di articolazione, Articolazione sterno-clavicolare	82.34↔	Asportazione di muscolo o fasce della mano per innesto
81.99.24↔	Revisione chirurgica a cielo aperto di articolazione, Gomito	82.51↔	Avanzamento di tendini della mano
81.99.2a↔	Revisione chirurgica a cielo aperto di articolazione, Articolazione del ginocchio	82.99.10↔	Altri interventi su tendini della mano
81.99.2b↔	Revisione chirurgica a cielo aperto di articolazione, Articolazione tibio-fibulare prossimale	82.99.20↔	Altri interventi su fasce della mano
81.99.30↔	Interventi artroscopici sulla cartilagine articolare, NAS	82.99.30↔	Altri interventi su muscoli della mano
81.99.31↔	Interventi artroscopici sulla cartilagine articolare, Articolazione omero-glenoidea	83.02.10↔	Miotomia, Testa e collo
81.99.32↔	Interventi artroscopici sulla cartilagine articolare, Articolazione acromio-clavicolare	83.02.11↔	Miotomia, Spalla e ascella
81.99.33↔	Interventi artroscopici sulla cartilagine articolare, Articolazione sterno-clavicolare	83.02.12↔	Miotomia, Braccio e gomito
81.99.34↔	Interventi artroscopici sulla cartilagine articolare, Gomito	83.02.13↔	Miotomia, Avambraccio
81.99.39↔	Interventi artroscopici sulla cartilagine articolare, altro	83.02.14↔	Miotomia, Parete toracica, addome e dorso
81.99.3a↔	Interventi artroscopici sulla cartilagine articolare e sui menischi, Articolazione del ginocchio	83.02.15↔	Miotomia, Regione inguinale e genitale e natiche
81.99.3b↔	Interventi artroscopici sulla cartilagine articolare, Articolazione tibio-fibulare prossimale	83.02.16↔	Miotomia, Estremità inferiore
81.99.40↔	Interventi chirurgici a cielo aperto sulla cartilagine articolare, NAS	83.02.19↔	Miotomia, Altra localizzazione
81.99.41↔	Interventi chirurgici a cielo aperto sulla cartilagine articolare, Articolazione omero-glenoidea	83.03.10↔	Borsotomia, Testa e collo
81.99.42↔	Interventi chirurgici a cielo aperto sulla cartilagine articolare, Articolazione acromio-clavicolare	83.03.11↔	Borsotomia, Spalla e ascella
81.99.43↔	Interventi chirurgici a cielo aperto sulla cartilagine articolare, Articolazione sterno-clavicolare	83.03.12↔	Borsotomia, Braccio e gomito
81.99.44↔	Interventi chirurgici a cielo aperto sulla cartilagine articolare, Gomito	83.03.13↔	Borsotomia, Avambraccio
81.99.4a↔	Interventi chirurgici a cielo aperto sulla cartilagine articolare e sui menischi, Articolazione del ginocchio	83.03.14↔	Borsotomia, Parete toracica, addome e dorso
81.99.4b↔	Interventi chirurgici a cielo aperto sulla cartilagine articolare, Articolazione tibio-fibulare prossimale	83.03.15↔	Borsotomia, Regione inguinale e genitale e natiche
81.99.50↔	Artrorisi e fissazione temporanea di articolazione, NAS	83.03.16↔	Borsotomia, Estremità inferiore
81.99.51↔	Artrorisi e fissazione temporanea di articolazione, Articolazione omero-glenoidea	83.03.19↔	Borsotomia, Altra localizzazione
81.99.52↔	Artrorisi e fissazione temporanea di articolazione, Articolazione acromio-clavicolare	83.09.10↔	Rimozione di corpo estraneo da muscolo, tendine o fascia, Testa e collo
81.99.53↔	Artrorisi e fissazione temporanea di articolazione, Articolazione sterno-clavicolare	83.09.11↔	Rimozione di corpo estraneo da muscolo, tendine o fascia, Spalla e ascella
81.99.54↔	Artrorisi e fissazione temporanea di articolazione, Gomito	83.09.12↔	Rimozione di corpo estraneo da muscolo, tendine o fascia, Braccio e gomito
81.99.55↔	Artrorisi e fissazione temporanea di articolazione, Polso	83.09.13↔	Rimozione di corpo estraneo da muscolo, tendine o fascia, Avambraccio
81.99.59↔	Artrorisi e fissazione temporanea, altro	83.09.14↔	Rimozione di corpo estraneo da muscolo, tendine o fascia, Parete toracica, addome e dorso
81.99.5a↔	Artrorisi e fissazione temporanea di articolazione, Articolazione del ginocchio	83.09.15↔	Rimozione di corpo estraneo da muscolo, tendine o fascia, Regione inguinale e genitale e natiche
81.99.5b↔	Artrorisi e fissazione temporanea di articolazione, Articolazione tibio-fibulare prossimale	83.09.16↔	Rimozione di corpo estraneo da muscolo, tendine o fascia, Estremità inferiore
81.99.80↔	Altri interventi artroscopici sulle strutture articolari, NAS	83.09.19↔	Rimozione di corpo estraneo da muscolo, tendine o fascia, Altra localizzazione
81.99.82↔	Altri interventi artroscopici sulle strutture articolari, Articolazione del ginocchio	83.09.90↔	Altra incisione dei tessuti molli, Testa e collo
81.99.89↔	Altri interventi artroscopici sulle strutture articolari, altro	83.09.91↔	Altra incisione dei tessuti molli, Spalla e ascella
81.99.90↔	Altri interventi chirurgici a cielo aperto sulle strutture articolari, NAS	83.09.92↔	Altra incisione dei tessuti molli, Braccio e gomito
81.99.91↔	Altri interventi chirurgici a cielo aperto sulle strutture articolari, Articolazione omero-glenoidea	83.09.93↔	Altra incisione dei tessuti molli, Avambraccio
81.99.92↔	Altri interventi chirurgici a cielo aperto sulle strutture articolari, Articolazione acromio-clavicolare	83.09.94↔	Altra incisione dei tessuti molli, Parete toracica, addome e dorso
81.99.93↔	Altri interventi chirurgici a cielo aperto sulle strutture articolari, Articolazione sterno-clavicolare	83.09.95↔	Altra incisione dei tessuti molli, Regione inguinale e genitale e natiche
		83.09.96↔	Altra incisione dei tessuti molli, Estremità inferiore
		83.09.97↔	Altra incisione dei tessuti molli, Altra localizzazione
		83.11↔	Achillotenotomia
		83.12↔	Tenotomia degli adduttori dell'anca
		83.13.10↔	Incisione di tendine, Testa e collo
		83.13.11↔	Incisione di tendine, Spalla e ascella
		83.13.12↔	Incisione di tendine, Braccio e gomito
		83.13.13↔	Incisione di tendine, Avambraccio
		83.13.14↔	Incisione di tendine, Parete toracica, addome e dorso
		83.13.15↔	Incisione di tendine, Regione inguinale e genitale e natiche
		83.13.16↔	Incisione di tendine, Estremità inferiore
		83.13.19↔	Incisione di tendine, Altra localizzazione
		83.13.20↔	Sezione di tendine, Testa e collo
		83.13.21↔	Sezione di tendine, Spalla e ascella
		83.13.22↔	Sezione di tendine, Braccio e gomito
		83.13.23↔	Sezione di tendine, Avambraccio
		83.13.24↔	Sezione di tendine, Parete toracica, addome e dorso

83.13.25↔	Sezione di tendine, Regione inguinale e genitale e natiche	83.32.13↔	Asportazione di lesione dei muscoli, Regione inguinale e genitale e natiche
83.13.26↔	Sezione di tendine, Estremità inferiore	83.32.14↔	Asportazione di lesione dei muscoli, Estremità inferiore
83.13.29↔	Sezione di tendine, Altra localizzazione	83.32.19↔	Asportazione di lesione dei muscoli, Altra localizzazione
83.14.10↔	Fasciotomia, Testa e collo	83.39.10↔	Asportazione di lesione di tendine, testa e collo
83.14.11↔	Fasciotomia, Spalla e ascella	83.39.11↔	Asportazione di lesione di tendine, Spalla e braccio
83.14.12↔	Fasciotomia, Braccio e gomito	83.39.12↔	Asportazione di lesione di tendine, Parete toracica, addome e dorso
83.14.13↔	Fasciotomia, Avambraccio	83.39.13↔	Asportazione di lesione di tendine, Regione inguinale e genitale e natiche
83.14.14↔	Fasciotomia, Parete toracica, addome e dorso	83.39.14↔	Asportazione di lesione di tendine, Estremità inferiore
83.14.15↔	Fasciotomia, Regione inguinale e genitale e natiche	83.39.19↔	Asportazione di lesione di tendine, Altra localizzazione
83.14.16↔	Fasciotomia, Estremità inferiore	83.39.20↔	Asportazione di lesione di fascia, Testa e collo
83.14.19↔	Fasciotomia, Altra localizzazione	83.39.21↔	Asportazione di lesione di fascia, Spalla e braccio
83.19.10↔	Sezione di muscolo, Testa e collo	83.39.22↔	Asportazione di lesione di fascia, Parete toracica, addome e dorso
83.19.11↔	Sezione di muscolo, Spalla e ascella	83.39.23↔	Asportazione di lesione di fascia, Regione inguinale e genitale e natiche
83.19.12↔	Sezione di muscolo, Braccio e gomito	83.39.24↔	Asportazione di lesione di fascia, Estremità inferiore
83.19.13↔	Sezione di muscolo, Avambraccio	83.39.29↔	Asportazione di lesione di fascia, Altra localizzazione
83.19.14↔	Sezione di muscolo, Parete toracica, addome e dorso	83.41↔	Asportazione di tendini per innesti
83.19.15↔	Sezione di muscolo, Regione inguinale e genitale e natiche	83.42.10↔	Altra tendinectomia, Testa e collo
83.19.16↔	Sezione di muscolo, Estremità inferiore	83.42.11↔	Altra tendinectomia, Spalla e ascella
83.19.19↔	Sezione di muscolo, Altra localizzazione	83.42.12↔	Altra tendinectomia, Braccio e gomito
83.19.20↔	Disinserzione di muscolo, tendine e fascia, Testa e collo	83.42.13↔	Altra tendinectomia, Avambraccio
83.19.21↔	Disinserzione di muscolo, tendine e fascia, Spalla e ascella	83.42.14↔	Altra tendinectomia, Parete toracica, addome e dorso
83.19.22↔	Disinserzione di muscolo, tendine e fascia, Braccio e gomito	83.42.15↔	Altra tendinectomia, Regione inguinale e genitale e natiche
83.19.23↔	Disinserzione di muscolo, tendine e fascia, Avambraccio	83.42.16↔	Altra tendinectomia, Estremità inferiore
83.19.24↔	Disinserzione di muscolo, tendine e fascia, Parete toracica, addome e dorso	83.42.19↔	Altra tendinectomia, Altra localizzazione
83.19.25↔	Disinserzione di muscolo, tendine e fascia, Regione inguinale e genitale e natiche	83.43.00↔	Asportazione di muscoli o fasce per innesto, NAS
83.19.26↔	Disinserzione di muscolo, tendine e fascia, Estremità inferiore	83.43.10↔	Prelievo di lembo miocutaneo per innesto
83.19.29↔	Disinserzione di muscolo, tendine e fascia, Altra localizzazione	83.43.11↔	Prelievo di lembo osteomiocutaneo o osteofasciocutaneo per innesto
83.19.30↔	Distacco del peduncolo dopo plastica con lembo, Testa e collo	83.43.12↔	Prelievo di altro lembo da muscolo o fascia con anastomosi microvascolare
83.19.31↔	Distacco del peduncolo dopo plastica con lembo, Spalla e ascella	83.43.99↔	Asportazione di muscoli o fasce per innesto, altro
83.19.32↔	Distacco del peduncolo dopo plastica con lembo, Braccio e gomito	83.44.00↔	Altra fasciectomia, NAS
83.19.33↔	Distacco del peduncolo dopo plastica con lembo, Avambraccio	83.44.10↔	Altra fasciectomia, Testa e collo
83.19.34↔	Distacco del peduncolo dopo plastica con lembo, Parete toracica, addome e dorso	83.44.11↔	Altra fasciectomia, Spalla e ascella
83.19.35↔	Distacco del peduncolo dopo plastica con lembo, Regione inguinale e genitale e natiche	83.44.12↔	Altra fasciectomia, Braccio e gomito
83.19.36↔	Distacco del peduncolo dopo plastica con lembo, Estremità inferiore	83.44.13↔	Altra fasciectomia, Avambraccio
83.19.39↔	Distacco del peduncolo dopo plastica con lembo, Altra localizzazione	83.44.14↔	Altra fasciectomia, Parete toracica, addome e dorso
83.19.90↔	Altra sezione dei tessuti molli, Testa e collo	83.44.15↔	Altra fasciectomia, Regione inguinale e genitale e natiche
83.19.91↔	Altra sezione dei tessuti molli, Spalla e ascella	83.44.16↔	Altra fasciectomia, Estremità inferiore
83.19.92↔	Altra sezione dei tessuti molli, Braccio e gomito	83.44.19↔	Altra fasciectomia, Altra localizzazione
83.19.93↔	Altra sezione dei tessuti molli, Avambraccio	83.44.99↔	Altra fasciectomia, altro
83.19.94↔	Altra sezione dei tessuti molli, Parete toracica, addome e dorso	83.45.10↔	Altra miectomia, Testa e collo
83.19.95↔	Altra sezione dei tessuti molli, Regione inguinale e genitale e natiche	83.45.11↔	Altra miectomia, Spalla e ascella
83.19.96↔	Altra sezione dei tessuti molli, Estremità inferiore	83.45.12↔	Altra miectomia, Braccio e gomito
83.19.97↔	Altra sezione dei tessuti molli, Altra localizzazione	83.45.13↔	Altra miectomia, Avambraccio
83.21.11↔	Biopsia a cielo aperto dei tessuti molli	83.45.14↔	Altra miectomia, Parete toracica, addome e dorso
83.21.21↔	Biopsia a cielo aperto di muscolo	83.45.15↔	Altra miectomia, Regione inguinale e genitale e natiche
83.21.30↔	Biopsia dei tessuti molli, Biopsia di borsa sinoviale	83.45.16↔	Altra miectomia, Estremità inferiore
83.31.10↔	Asportazione di lesione delle guaine tendinee, Testa e collo	83.45.19↔	Altra miectomia, Altra localizzazione
83.31.11↔	Asportazione di lesione delle guaine tendinee, Spalla e ascella	83.49.10↔	Asportazione di guaina tendinea, Testa e collo
83.31.12↔	Asportazione di lesione delle guaine tendinee, Braccio e gomito	83.49.11↔	Asportazione di guaina tendinea, Spalla e ascella
83.31.13↔	Asportazione di lesione delle guaine tendinee, Avambraccio	83.49.12↔	Asportazione di guaina tendinea, Braccio e gomito
83.31.14↔	Asportazione di lesione delle guaine tendinee, Parete toracica, addome e dorso	83.49.13↔	Asportazione di guaina tendinea, Avambraccio
83.31.15↔	Asportazione di lesione delle guaine tendinee, Regione inguinale e genitale e natiche	83.49.14↔	Asportazione di guaina tendinea, Parete toracica e dorso
83.31.16↔	Asportazione di lesione delle guaine tendinee, Estremità inferiore	83.49.15↔	Asportazione di guaina tendinea, Regione inguinale e genitale e natiche
83.31.19↔	Asportazione di lesione delle guaine tendinee, Altra localizzazione	83.49.16↔	Asportazione di guaina tendinea, Estremità inferiore
83.32.10↔	Asportazione di lesione dei muscoli, Testa e collo	83.49.19↔	Asportazione di guaina tendinea, Altra localizzazione
83.32.11↔	Asportazione di lesione dei muscoli, Spalla e braccio	83.49.20↔	Resezione compartimentale, Testa e collo
83.32.12↔	Asportazione di lesione dei muscoli, Parete toracica, addome e dorso	83.49.21↔	Resezione compartimentale, Spalla e ascella
		83.49.22↔	Resezione compartimentale, Braccio e gomito
		83.49.23↔	Resezione compartimentale, Avambraccio
		83.49.24↔	Resezione compartimentale, Parete toracica, addome e dorso
		83.49.25↔	Resezione compartimentale, Regione inguinale e genitale e natiche
		83.49.26↔	Resezione compartimentale, Estremità inferiore

83.49.29↔	Resezione compartimentale, Altra localizzazione	83.72.16↔	Arretramento di tendini, Estremità inferiore
83.49.30↔	Altra asportazione di tessuti molli, Testa e collo	83.72.19↔	Arretramento di tendini, Altra localizzazione
83.49.31↔	Altra asportazione di tessuti molli, Spalla e ascella	83.73.10↔	Reinserzione di tendini, Testa e collo
83.49.32↔	Altra asportazione di tessuti molli, Braccio e gomito	83.73.11↔	Reinserzione di tendini, Spalla e ascella
83.49.33↔	Altra asportazione di tessuti molli, Avambraccio	83.73.12↔	Reinserzione di tendini, Braccio e gomito
83.49.34↔	Altra asportazione di tessuti molli, Parete toracica, addome e dorso	83.73.13↔	Reinserzione di tendini, Avambraccio
83.49.35↔	Altra asportazione di tessuti molli, Regione inguinale e genitale e natiche	83.73.14↔	Reinserzione di tendini, Parete toracica, addome e dorso
83.49.36↔	Altra asportazione di tessuti molli, Estremità inferiore	83.73.15↔	Reinserzione di tendini, Regione inguinale e genitale e natiche
83.49.39↔	Altra asportazione di tessuti molli, Altra localizzazione	83.73.16↔	Reinserzione di tendini, Estremità inferiore
83.5x.10↔	Borsectomia, Testa e collo	83.73.19↔	Reinserzione di tendini, Altra localizzazione
83.5x.11↔	Borsectomia, Spalla e ascella	83.74.10↔	Reinserzione di muscoli, Testa e collo
83.5x.12↔	Borsectomia, Braccio e gomito	83.74.11↔	Reinserzione di muscoli, Spalla e ascella
83.5x.13↔	Borsectomia, Avambraccio	83.74.12↔	Reinserzione di muscoli, Braccio e gomito
83.5x.14↔	Borsectomia, Parete toracica, addome e dorso	83.74.13↔	Reinserzione di muscoli, Avambraccio
83.5x.15↔	Borsectomia, Regione inguinale e genitale e natiche	83.74.14↔	Reinserzione di muscoli, Parete toracica, addome e dorso
83.5x.16↔	Borsectomia, Estremità inferiore	83.74.15↔	Reinserzione di muscoli, Regione inguinale e genitale
83.5x.19↔	Borsectomia, Altra localizzazione	83.74.16↔	Reinserzione di muscoli, Estremità inferiore
83.61.10↔	Sutura di guaina tendinea, Testa e collo	83.74.19↔	Reinserzione di muscoli, Altra localizzazione
83.61.11↔	Sutura di guaina tendinea, Spalla e ascella	83.75.00↔	Trasferimento o trapianto di tendini, NAS
83.61.12↔	Sutura di guaina tendinea, Braccio e gomito	83.75.10↔	Trasferimento o trapianto di tendini, Testa e collo
83.61.13↔	Sutura di guaina tendinea, Avambraccio	83.75.11↔	Trasferimento o trapianto di tendini, Spalla e ascella
83.61.14↔	Sutura di guaina tendinea, Parete toracica, addome e dorso	83.75.12↔	Trasferimento o trapianto di tendini, Braccio e gomito
83.61.15↔	Sutura di guaina tendinea, Regione inguinale e genitale e natiche	83.75.13↔	Trasferimento o trapianto di tendini, Avambraccio
83.61.16↔	Sutura di guaina tendinea, Estremità inferiore	83.75.14↔	Trasferimento o trapianto di tendini, Parete toracica, addome e dorso
83.61.19↔	Sutura di guaina tendinea, Altra localizzazione	83.75.15↔	Trasferimento o trapianto di tendini, Regione inguinale e genitale e natiche
83.62.10↔	Sutura differita di tendini, Testa e collo	83.75.16↔	Trasferimento o trapianto di tendini, Estremità inferiore
83.62.11↔	Sutura differita di tendini, Spalla e ascella	83.75.19↔	Trasferimento o trapianto di tendini, Altra localizzazione
83.62.12↔	Sutura differita di tendini, Braccio e gomito	83.75.99↔	Trasferimento o trapianto di tendini, altro
83.62.13↔	Sutura differita di tendini, Avambraccio	83.76.00↔	Altra trasposizione di tendini, NAS
83.62.14↔	Sutura differita di tendini, Parete toracica, addome e dorso	83.76.10↔	Altra trasposizione di tendini, Testa e collo
83.62.15↔	Sutura differita di tendini, Regione inguinale e genitale e natiche	83.76.11↔	Altra trasposizione di tendini, Spalla e ascella
83.62.16↔	Sutura differita di tendini, Estremità inferiore	83.76.12↔	Altra trasposizione di tendini, Braccio e gomito
83.62.19↔	Sutura differita di tendini, Altra localizzazione	83.76.13↔	Altra trasposizione di tendini, Avambraccio
83.63↔	Riparazione della cuffia dei rotatori	83.76.14↔	Altra trasposizione di tendini, Parete toracica e dorso
83.64.10↔	Altra sutura di tendini, Testa e collo	83.76.15↔	Altra trasposizione di tendini, Regione inguinale e genitale e natiche
83.64.11↔	Altra sutura di tendini, Spalla e ascella	83.76.16↔	Altra trasposizione di tendini, Estremità inferiore
83.64.12↔	Altra sutura di tendini, Braccio e gomito	83.76.19↔	Altra trasposizione di tendini, Altra localizzazione
83.64.13↔	Altra sutura di tendini, Avambraccio	83.76.99↔	Altra trasposizione di tendini, altro
83.64.14↔	Altra sutura di tendini, Parete toracica, addome e dorso	83.77.10↔	Trasferimento o trapianto di muscoli, Testa e collo
83.64.15↔	Altra sutura di tendini, Regione inguinale e genitale e natiche	83.77.11↔	Trasferimento o trapianto di muscoli, Spalla e ascella
83.64.16↔	Altra sutura di tendini, Estremità inferiore	83.77.12↔	Trasferimento o trapianto di muscoli, Braccio e gomito
83.64.19↔	Altra sutura di tendini, Altra localizzazione	83.77.13↔	Trasferimento o trapianto di muscoli, Avambraccio
83.65.10↔	Altra sutura di muscoli o fasce, Testa e collo	83.77.14↔	Trasferimento o trapianto di muscoli, Parete toracica, addome e dorso
83.65.11↔	Altra sutura di muscoli o fasce, Spalla e ascella	83.77.15↔	Trasferimento o trapianto di muscoli, Regione inguinale e genitale e natiche
83.65.12↔	Altra sutura di muscoli o fasce, Braccio e gomito	83.77.16↔	Trasferimento o trapianto di muscoli, Estremità inferiore
83.65.13↔	Altra sutura di muscoli o fasce, Avambraccio	83.77.19↔	Trasferimento o trapianto di muscoli, Altra localizzazione
83.65.14↔	Altra sutura di muscoli o fasce, Parete toracica, addome e dorso	83.79↔	Altra trasposizione di muscoli
83.65.15↔	Altra sutura di muscoli o fasce, Regione inguinale e genitale e natiche	83.81.00↔	Innesto tendineo, NAS
83.65.16↔	Altra sutura di muscoli o fasce, Estremità inferiore	83.81.10↔	Innesto tendineo, Testa e collo
83.65.19↔	Altra sutura di muscoli o fasce, Altra localizzazione	83.81.11↔	Innesto tendineo, Spalla e ascella
83.71.00↔	Avanzamento di tendini, NAS	83.81.12↔	Innesto tendineo, Braccio e gomito
83.71.10↔	Avanzamento di tendini, Testa e collo	83.81.13↔	Innesto tendineo, Avambraccio
83.71.11↔	Avanzamento di tendini, Spalla e ascella	83.81.14↔	Innesto tendineo, Parete toracica, addome e dorso
83.71.12↔	Avanzamento di tendini, Braccio e gomito	83.81.15↔	Innesto tendineo, Regione inguinale e genitale e natiche
83.71.13↔	Avanzamento di tendini, Avambraccio	83.81.16↔	Innesto tendineo, Estremità inferiore
83.71.14↔	Avanzamento di tendini, Parete toracica, addome e dorso	83.81.19↔	Innesto tendineo, Altra localizzazione
83.71.15↔	Avanzamento di tendini, Regione inguinale e genitale e natiche	83.81.99↔	Innesto tendineo, altro
83.71.16↔	Avanzamento di tendini, Estremità inferiore	83.82.10↔	Innesto di fascia, Testa e collo
83.71.19↔	Avanzamento di tendini, Altra localizzazione	83.82.11↔	Innesto di fascia, Spalla e ascella
83.71.99↔	Avanzamento di tendini, altro	83.82.12↔	Innesto di fascia, Braccio e gomito
83.72.10↔	Arretramento di tendini, Testa e collo	83.82.13↔	Innesto di fascia, Avambraccio
83.72.11↔	Arretramento di tendini, Spalla e ascella	83.82.14↔	Innesto di fascia, Parete toracica, addome e dorso
83.72.12↔	Arretramento di tendini, Braccio e gomito	83.82.15↔	Innesto di fascia, Regione inguinale e genitale e natiche
83.72.13↔	Arretramento di tendini, Avambraccio	83.82.16↔	Innesto di fascia, Estremità inferiore
83.72.14↔	Arretramento di tendini, Parete toracica, addome e dorso	83.82.19↔	Innesto di fascia, Altra localizzazione
83.72.15↔	Arretramento di tendini, Regione inguinale e genitale e natiche		

83.82.20↔	Innesto di lembo muscolare o fasciale locale, Testa e collo	83.87.15↔	Mioplastica, Regione inguinale e genitale e natiche
83.82.21↔	Innesto di lembo muscolare o fasciale locale, Spalla e ascella	83.87.16↔	Mioplastica, Estremità inferiore
83.82.22↔	Innesto di lembo muscolare o fasciale locale, Braccio e gomito	83.87.19↔	Mioplastica, Altra localizzazione
83.82.23↔	Innesto di lembo muscolare o fasciale locale, Avambraccio	83.87.90↔	Altri interventi di plastica sui muscoli, Testa e collo
83.82.24↔	Innesto di lembo muscolare o fasciale locale, Parete toracica, addome e dorso	83.87.91↔	Altri interventi di plastica sui muscoli, Spalla e ascella
83.82.25↔	Innesto di lembo muscolare o fasciale locale, Regione inguinale e genitale e natiche	83.87.92↔	Altri interventi di plastica sui muscoli, Braccio e gomito
83.82.26↔	Innesto di lembo muscolare o fasciale locale, Estremità inferiore	83.87.93↔	Altri interventi di plastica sui muscoli, Avambraccio
83.82.29↔	Innesto di lembo muscolare o fasciale locale, Altra localizzazione	83.87.94↔	Altri interventi di plastica sui muscoli, Parete toracica, addome e dorso
83.82.30↔	Innesto di lembo osteomiocutaneo o osteofasciocutaneo, Testa e collo	83.87.95↔	Altri interventi di plastica sui muscoli, Regione inguinale e genitale e natiche
83.82.31↔	Innesto di lembo osteomiocutaneo o osteofasciocutaneo, Spalla e ascella	83.87.96↔	Altri interventi di plastica sui muscoli, Estremità inferiore
83.82.32↔	Innesto di lembo osteomiocutaneo o osteofasciocutaneo, Braccio e gomito	83.87.97↔	Altri interventi di plastica sui muscoli, Altra localizzazione
83.82.33↔	Innesto di lembo osteomiocutaneo o osteofasciocutaneo, Avambraccio	83.88.10↔	Rinforzo di tendine, Testa e collo
83.82.34↔	Innesto di lembo osteomiocutaneo o osteofasciocutaneo, Parete toracica, addome e dorso	83.88.11↔	Rinforzo di tendine, Spalla e ascella
83.82.35↔	Innesto di lembo osteomiocutaneo o osteofasciocutaneo, Regione inguinale e genitale e natiche	83.88.12↔	Rinforzo di tendine, Braccio e gomito
83.82.36↔	Innesto di lembo osteomiocutaneo o osteofasciocutaneo, Estremità inferiore	83.88.13↔	Rinforzo di tendine, Avambraccio
83.82.39↔	Innesto di lembo osteomiocutaneo o osteofasciocutaneo, Altra localizzazione	83.88.14↔	Rinforzo di tendine, Parete toracica, addome e dorso
83.82.40↔	Innesto di altro lembo con anastomosi microvascolare da muscolo o fascia, Testa e collo	83.88.15↔	Rinforzo di tendine, Regione inguinale e genitale e natiche
83.82.41↔	Innesto di altro lembo con anastomosi microvascolare da muscolo o fascia, Spalla e ascella	83.88.16↔	Rinforzo di tendine, Estremità inferiore
83.82.42↔	Innesto di altro lembo con anastomosi microvascolare da muscolo o fascia, Braccio e gomito	83.88.19↔	Rinforzo di tendine, Altra localizzazione
83.82.43↔	Innesto di altro lembo con anastomosi microvascolare da muscolo o fascia, Avambraccio	83.88.20↔	Tenoplastica sostitutiva, Testa e collo
83.82.44↔	Innesto di altro lembo con anastomosi microvascolare da muscolo o fascia, Parete toracica, addome e dorso	83.88.21↔	Tenoplastica sostitutiva, Spalla e ascella
83.82.45↔	Innesto di altro lembo con anastomosi microvascolare da muscolo o fascia, Regione inguinale e genitale e natiche	83.88.22↔	Tenoplastica sostitutiva, Braccio e gomito
83.82.46↔	Innesto di altro lembo con anastomosi microvascolare da muscolo o fascia, Estremità inferiore	83.88.23↔	Tenoplastica sostitutiva, Avambraccio
83.82.47↔	Innesto di altro lembo con anastomosi microvascolare da muscolo o fascia, Altra localizzazione	83.88.24↔	Tenoplastica sostitutiva, Parete toracica, addome e dorso
83.82.99↔	Innesto di muscoli o fasce, altro	83.88.25↔	Tenoplastica sostitutiva, Regione inguinale e genitale e natiche
83.83↔	Ricostruzione di puleggia tendinea	83.88.26↔	Tenoplastica sostitutiva, Estremità inferiore
83.84↔	Correzione di piede torto, NAC	83.88.29↔	Tenoplastica sostitutiva, Altra localizzazione
83.85.10↔	Allungamento di muscolo o tendine, Testa e collo	83.88.30↔	Creazione di un letto per l'innesto di tendini, Testa e collo
83.85.11↔	Allungamento di muscolo o tendine, Spalla e ascella	83.88.31↔	Creazione di un letto per l'innesto di tendini, Spalla e ascella
83.85.12↔	Allungamento di muscolo o tendine, Braccio e gomito	83.88.32↔	Creazione di un letto per l'innesto di tendini, Braccio e gomito
83.85.13↔	Allungamento di muscolo o tendine, Avambraccio	83.88.33↔	Creazione di un letto per l'innesto di tendini, Avambraccio
83.85.14↔	Allungamento di muscolo o tendine, Parete toracica, addome e dorso	83.88.34↔	Creazione di un letto per l'innesto di tendini, Parete toracica, addome e dorso
83.85.15↔	Allungamento di muscolo o tendine, Regione inguinale e genitale e natiche	83.88.35↔	Creazione di un letto per l'innesto di tendini, Regione inguinale e genitale e natiche
83.85.16↔	Allungamento di muscolo o tendine, Estremità inferiore	83.88.36↔	Creazione di un letto per l'innesto di tendini, Estremità inferiore
83.85.19↔	Allungamento di muscolo o tendine, Altra localizzazione	83.88.39↔	Creazione di un letto per l'innesto di tendini, Altra localizzazione
83.85.20↔	Accorciamento di muscolo o tendine, Testa e collo	83.88.40↔	Tenodesi, Testa e collo
83.85.21↔	Accorciamento di muscolo o tendine, Spalla e ascella	83.88.41↔	Tenodesi, Spalla e ascella
83.85.22↔	Accorciamento di muscolo o tendine, Braccio e gomito	83.88.42↔	Tenodesi, Braccio e gomito
83.85.23↔	Accorciamento di muscolo o tendine, Avambraccio	83.88.43↔	Tenodesi, Avambraccio
83.85.24↔	Accorciamento di muscolo o tendine, Parete toracica, addome e dorso	83.88.44↔	Tenodesi, Parete toracica, addome e dorso
83.85.25↔	Accorciamento di muscolo o tendine, Regione inguinale e genitale e natiche	83.88.45↔	Tenodesi, Regione inguinale e genitale e natiche
83.85.26↔	Accorciamento di muscolo o tendine, Estremità inferiore	83.88.46↔	Tenodesi, Estremità inferiore
83.85.29↔	Accorciamento di muscolo o tendine, Altra localizzazione	83.88.49↔	Tenodesi, Altra localizzazione
83.86↔	Plastica del quadricipite	83.88.90↔	Altri interventi di plastica sui tendini, Testa e collo
83.87.10↔	Mioplastica, Testa e collo	83.88.91↔	Altri interventi di plastica sui tendini, Spalla e ascella
83.87.11↔	Mioplastica, Spalla e ascella	83.88.92↔	Altri interventi di plastica sui tendini, Braccio e gomito
83.87.12↔	Mioplastica, Braccio e gomito	83.88.93↔	Altri interventi di plastica sui tendini, Avambraccio
83.87.13↔	Mioplastica, Avambraccio	83.88.94↔	Altri interventi di plastica sui tendini, Parete toracica, addome e dorso
83.87.14↔	Mioplastica, Parete toracica, addome e dorso	83.88.95↔	Altri interventi di plastica sui tendini, Regione inguinale e genitale e natiche
		83.88.96↔	Altri interventi di plastica sui tendini, Estremità inferiore
		83.88.97↔	Altri interventi di plastica sui tendini, Altra localizzazione
		83.89.10↔	Allungamento, accorciamento o raddoppiamento di fascia, Testa e collo
		83.89.11↔	Allungamento, accorciamento o raddoppiamento di fascia, Spalla e ascella
		83.89.12↔	Allungamento, accorciamento o raddoppiamento di fascia, Braccio e gomito
		83.89.13↔	Allungamento, accorciamento o raddoppiamento di fascia, Avambraccio
		83.89.14↔	Allungamento, accorciamento o raddoppiamento di fascia, Parete toracica, addome e dorso
		83.89.15↔	Allungamento, accorciamento o raddoppiamento di fascia, Regione inguinale e genitale e natiche
		83.89.16↔	Allungamento, accorciamento o raddoppiamento di fascia, Estremità inferiore

83.89.19↔	Allungamento, accorciamento o raddoppiamento di fascia, Altra localizzazione	84.51.10↔	Inserzione di gabbie intercorporee, 1 segmento
83.89.20↔	Copertura di difetto della fascia, Testa e collo	84.51.11↔	Inserzione di gabbie intercorporee, 2 segmenti
83.89.21↔	Copertura di difetto della fascia, Spalla e ascella	84.51.12↔	Inserzione di gabbie intercorporee, 3 segmenti
83.89.22↔	Copertura di difetto della fascia, Braccio e gomito	84.51.13↔	Inserzione di gabbie intercorporee, 4 o più segmenti
83.89.23↔	Copertura di difetto della fascia, Avambraccio	84.51.99↔	Inserzione di dispositivo intervertebrale d'artrodesi, altro
83.89.24↔	Copertura di difetto della fascia, Parete toracica, addome e dorso	84.53.00↔	Impianto di dispositivo interno di allungamento di ossa degli arti con trazione cinetica, NAS
83.89.25↔	Copertura di difetto della fascia, Regione inguinale e genitale e natiche	84.53.10↔	Impianto di sistema interno di allungamento o trasporto di ossa non motorizzato
83.89.26↔	Copertura di difetto della fascia, Estremità inferiore	84.53.11↔	Impianto di sistema interno di allungamento o trasporto di ossa motorizzato
83.89.29↔	Copertura di difetto della fascia, Altra localizzazione	84.53.99↔	Impianto di dispositivo interno di allungamento di ossa degli arti con trazione cinetica, altro
83.89.90↔	Altri interventi di plastica sulle fasce, Testa e collo	84.54↔	Impianto di altro dispositivo interno di allungamento di ossa degli arti
83.89.91↔	Altri interventi di plastica sulle fasce, Spalla e ascella	84.60↔	Inserzione di protesi discale, senz'altra specificazione
83.89.92↔	Altri interventi di plastica sulle fasce, Braccio e gomito	84.61↔	Inserzione di protesi discale parziale, cervicale
83.89.93↔	Altri interventi di plastica sulle fasce, Avambraccio	84.62↔	Inserzione di protesi discale, senz'altra specificazione
83.89.94↔	Altri interventi di plastica sulle fasce, Parete toracica, addome e dorso	84.63↔	Inserzione di protesi discale, toracale
83.89.95↔	Altri interventi di plastica sulle fasce, Regione inguinale e genitale e natiche	84.64↔	Inserzione di protesi discale parziale, lombosacrale
83.89.96↔	Altri interventi di plastica sulle fasce, Estremità inferiore	84.65↔	Inserzione di protesi discale totale, lombosacrale
83.89.97↔	Altri interventi di plastica sulle fasce, Altra localizzazione	84.66.10↔	Sostituzione di protesi discale artificiale, cervicale
83.91.10↔	Lisi di aderenze di muscoli, tendini, fasce e borse, Testa e collo	84.66.20↔	Revisione di protesi discale artificiale, cervicale
83.91.11↔	Lisi di aderenze di muscoli, tendini, fasce e borse, Spalla e ascella	84.66.99↔	Revisione o sostituzione di protesi discale artificiale, cervicale, altro
83.91.12↔	Lisi di aderenze di muscoli, tendini, fasce e borse, Braccio e gomito	84.67↔	Revisione o sostituzione di protesi discale artificiale, toracale
83.91.13↔	Lisi di aderenze di muscoli, tendini, fasce e borse, Avambraccio	84.68.10↔	Sostituzione di protesi discale artificiale, lombosacrale
83.91.14↔	Lisi di aderenze di muscoli, tendini, fasce e borse, Parete toracica, addome e dorso	84.68.20↔	Revisione di protesi discale artificiale, lombosacrale
83.91.15↔	Lisi di aderenze di muscoli, tendini, fasce e borse, Regione inguinale e genitale e natiche	84.68.99↔	Revisione o sostituzione di protesi discale artificiale, lombosacrale, altro
83.91.16↔	Lisi di aderenze di muscoli, tendini, fasce e borse, Estremità inferiore	84.69.10↔	Sostituzione di protesi discale artificiale
83.91.19↔	Lisi di aderenze di muscoli, tendini, fasce e borse, Altra localizzazione	84.69.20↔	Revisione di protesi discale artificiale
83.99.10↔	Altri interventi su tendini, Testa e collo	84.69.99↔	Revisione o sostituzione di protesi discale artificiale, altro
83.99.11↔	Altri interventi su tendini, Spalla e ascella	84.81.20↔	Revisione di dispositivo(i) interspinoso(i)
83.99.12↔	Altri interventi su tendini, Braccio e gomito	84.81.99↔	Revisione di dispositivo(i) interspinoso(i), altro
83.99.13↔	Altri interventi su tendini, Avambraccio	84.82↔	Inserzione o sostituzione di dispositivo(i) peduncolare di stabilizzazione dinamica
83.99.14↔	Altri interventi su tendini, Parete toracica, addome e dorso	84.83↔	Revisione di dispositivo(i) peduncolare di stabilizzazione dinamica
83.99.15↔	Altri interventi su tendini, Regione inguinale e genitale e natiche	84.84↔	Inserzione o sostituzione di dispositivo(i) di sostituzione di faccetta articolare
83.99.16↔	Altri interventi su tendini, Estremità inferiore	84.85↔	Revisione di dispositivo(i) di sostituzione di faccetta articolare
83.99.19↔	Altri interventi su tendini, Altra localizzazione	84.91↔	Amputazione, NAS
83.99.20↔	Altri interventi su muscoli, fasce e borse, Testa e collo	85.12↔	Biopsia a cielo aperto della mammella
83.99.21↔	Altri interventi su muscoli, fasce e borse, Spalla e ascella	85.20↔	Asportazione o distruzione di tessuto della mammella, NAS
83.99.22↔	Altri interventi su muscoli, fasce e borse, Braccio e gomito	85.21↔	Asportazione locale di lesione della mammella
83.99.23↔	Altri interventi su muscoli, fasce e borse, Avambraccio	85.24↔	Asportazione di tessuto ectopico della mammella
83.99.24↔	Altri interventi su muscoli, fasce e borse, Parete toracica, addome e dorso	85.25↔	Asportazione del capezzolo
83.99.25↔	Altri interventi su muscoli, fasce e borse, Regione inguinale e genitale e natiche	85.26↔	Mastectomia parziale
83.99.26↔	Altri interventi su muscoli, fasce e borse, Estremità inferiore	85.30↔	Mammoplastica riduttiva e mammectomia sottocutanea, NAS
83.99.29↔	Altri interventi su muscoli, fasce e borse, Altra localizzazione	85.31↔	Mammoplastica riduttiva
83.99.30↔	Revisione senza sostituzione di stimolatore dei muscoli scheletrici	85.34.00↔	Mammectomia sottocutanea, NAS
84.00↔	Amputazione dell'arto superiore, NAS	85.34.11↔	Mastectomia con risparmio cutaneo con asportazione completa del tessuto ghiandolare, senza ulteriori misure
84.05↔	Amputazione a livello dell'avambraccio	85.34.12↔	Mastectomia con risparmio cutaneo con asportazione completa del tessuto ghiandolare, con mastopessia
84.06↔	Disarticolazione del gomito	85.34.13↔	Mastectomia con risparmio cutaneo con asportazione completa del tessuto ghiandolare, con mastopessia e creazione di lembo cutaneo peduncolato
84.07↔	Amputazione a livello dell'omero	85.34.21↔	Mastectomia con risparmio di areola e capezzolo con asportazione completa del tessuto ghiandolare, senza ulteriori misure
84.08↔	Disarticolazione della spalla	85.34.22↔	Mastectomia con risparmio di areola e capezzolo con asportazione completa del tessuto ghiandolare, con mastopessia
84.09↔	Amputazione intertoracoscopare	85.34.23↔	Mastectomia con risparmio di areola e capezzolo con asportazione completa del tessuto ghiandolare, con mastopessia e creazione di lembo cutaneo peduncolato
84.3x.00↔	Revisione del moncone di amputazione, NAS	85.34.99↔	Mammectomia sottocutanea, altro
84.3x.10↔	Revisione del moncone di amputazione, Regione della spalla e del braccio	85.37↔	Mammectomia per ginecomastia
84.3x.11↔	Revisione del moncone di amputazione, Regione dell'avambraccio	85.39↔	Mammoplastica riduttiva e mammectomia sottocutanea, altro
84.3x.12↔	Revisione del moncone di amputazione, Regione della mano	85.40↔	Mastectomia, NAS
84.3x.13↔	Revisione del moncone di amputazione, Estremità inferiore		
84.3x.19↔	Revisione del moncone di amputazione, Altra localizzazione		
84.3x.99↔	Revisione del moncone di amputazione, altro		

85.41↔	Mastectomia semplice	86.41.17↔	Asportazione radicale e ampia di lesione o tessuto cutaneo e sottocutaneo, senza chiusura di ferita primaria, su parete toracica e dorso
85.43↔	Mastectomia semplice allargata	86.41.18↔	Asportazione radicale e ampia di lesione o tessuto cutaneo e sottocutaneo, senza chiusura di ferita primaria, sulla regione addominale e inguinale
85.45.00↔	Mastectomia radicale, NAS	86.41.1a↔	Asportazione radicale e ampia di lesione o tessuto cutaneo e sottocutaneo, senza chiusura di ferita primaria, sulle natiche
85.45.10↔	Mastectomia radicale senza resezione parziale della parete toracica	86.41.1b↔	Asportazione radicale e ampia di lesione o tessuto cutaneo e sottocutaneo, senza chiusura di ferita primaria, su coscia e ginocchio
85.45.11↔	Mastectomia radicale con resezione parziale della parete toracica	86.41.1c↔	Asportazione radicale e ampia di lesione o tessuto cutaneo e sottocutaneo, senza chiusura di ferita primaria, sulla gamba
85.45.99↔	Mastoidectomia radicale, altro	86.41.1d↔	Asportazione radicale e ampia di lesione o tessuto cutaneo e sottocutaneo, senza chiusura di ferita primaria, sul piede
85.47↔	Mastectomia radicale monolaterale allargata	86.42.11↔	Asportazione radicale e ampia di lesione o tessuto cutaneo e sottocutaneo, con chiusura di ferita primaria, sul capo
85.49↔	Mastectomia, altro	86.42.12↔	Asportazione radicale e ampia di lesione o tessuto cutaneo e sottocutaneo, con chiusura di ferita primaria, sul collo
85.50↔	Mammoplastica di ingrandimento, NAS	86.42.13↔	Asportazione radicale e ampia di lesione o tessuto cutaneo e sottocutaneo, con chiusura di ferita primaria, su spalla e ascella
85.51↔	Iniezione mammoplastica di ingrandimento	86.42.14↔	Asportazione radicale e ampia di lesione o tessuto cutaneo e sottocutaneo, con chiusura di ferita primaria, su braccio e gomito
85.53.00↔	Impianto di protesi mammaria, NAS	86.42.15↔	Asportazione radicale e ampia di lesione o tessuto cutaneo e sottocutaneo, con chiusura di ferita primaria, sull'avambraccio
85.53.10↔	Impianto di protesi mammaria, dopo mastectomia	86.42.16↔	Asportazione radicale e ampia di lesione o tessuto cutaneo e sottocutaneo, con chiusura di ferita primaria, sulla mano
85.53.99↔	Impianto di protesi mammaria, altro	86.42.17↔	Asportazione radicale e ampia di lesione o tessuto cutaneo e sottocutaneo, con chiusura di ferita primaria, su parete toracica e dorso
85.59↔	Mammoplastica di ingrandimento, altro	86.42.18↔	Asportazione radicale e ampia di lesione o tessuto cutaneo e sottocutaneo, con chiusura di ferita primaria, sulla regione addominale e inguinale
85.6↔	Mastopessia	86.42.1a↔	Asportazione radicale e ampia di lesione o tessuto cutaneo e sottocutaneo, con chiusura di ferita primaria, sulle natiche
85.82↔	Innesto frazionato nella mammella	86.42.1b↔	Asportazione radicale e ampia di lesione o tessuto cutaneo e sottocutaneo, con chiusura di ferita primaria, su coscia e ginocchio
85.83↔	Innesto a tutto spessore nella mammella	86.42.1c↔	Asportazione radicale e ampia di lesione o tessuto cutaneo e sottocutaneo, con chiusura di ferita primaria, sulla gamba
85.84↔	Mammoplastica con innesto cutaneo peduncolato	86.42.1d↔	Asportazione radicale e ampia di lesione o tessuto cutaneo e sottocutaneo, con chiusura di ferita primaria, sul piede
85.85↔	Mammoplastica con innesto muscolare peduncolato	86.43.11↔	Asportazione radicale e ampia di lesione o tessuto cutaneo e sottocutaneo, con copertura plastica, sul capo
85.86↔	Trasposizione del capezzolo	86.43.12↔	Asportazione radicale e ampia di lesione o tessuto cutaneo e sottocutaneo, con copertura plastica, sul collo
85.87.00↔	Altri interventi sul capezzolo, NAS	86.43.13↔	Asportazione radicale e ampia di lesione o tessuto cutaneo e sottocutaneo, con copertura plastica, su spalla e ascella
85.87.10↔	Sutura del capezzolo (dopo lacerazione)	86.43.14↔	Asportazione radicale e ampia di lesione o tessuto cutaneo e sottocutaneo, con copertura plastica, su braccio e gomito
85.87.13↔	Eversione chirurgica di capezzolo introflesso	86.43.15↔	Asportazione radicale e ampia di lesione o tessuto cutaneo e sottocutaneo, con copertura plastica, sull'avambraccio
85.87.21↔	Ricostruzione del capezzolo con tatuaggio	86.43.16↔	Asportazione radicale e ampia di lesione o tessuto cutaneo e sottocutaneo, con copertura plastica, sulla mano
85.87.22↔	Ricostruzione del capezzolo con lembo locale	86.43.17↔	Asportazione radicale e ampia di lesione o tessuto cutaneo e sottocutaneo, con copertura plastica, su parete toracica e dorso
85.87.23↔	Ricostruzione del capezzolo con innesto cutaneo	86.43.18↔	Asportazione radicale e ampia di lesione o tessuto cutaneo e sottocutaneo, con copertura plastica, sulla regione addominale e inguinale
85.87.31↔	Ricostruzione dell'areola con tatuaggio	86.43.1a↔	Asportazione radicale e ampia di lesione o tessuto cutaneo e sottocutaneo, con copertura plastica, sulle natiche
85.87.32↔	Ricostruzione dell'areola con lembo locale	86.43.1b↔	Asportazione radicale e ampia di lesione o tessuto cutaneo e sottocutaneo, con copertura plastica, su coscia e ginocchio
85.87.33↔	Ricostruzione dell'areola con innesto cutaneo	86.43.1c↔	Asportazione radicale e ampia di lesione o tessuto cutaneo e sottocutaneo, con copertura plastica, sulla gamba
85.87.99↔	Altri interventi sul capezzolo, altro	86.43.1d↔	Asportazione radicale e ampia di lesione o tessuto cutaneo e sottocutaneo, con copertura plastica, sul piede
85.89.00↔	Altra mammoplastica, NAS	86.6b.11↔	Innesto cutaneo autologo a spessore parziale, piccolo, sul capo
85.89.10↔	Mammoplastica con innesto muscolocutaneo libero	86.6b.12↔	Innesto cutaneo autologo a spessore parziale, piccolo, sul collo
85.89.13↔	Mammoplastica con lembo omentale	86.6b.13↔	Innesto cutaneo autologo a spessore parziale, piccolo, su spalla e ascella
85.89.14↔	Mammoplastica con innesto (lembo) muscolocutaneo peduncolato	86.6b.14↔	Innesto cutaneo autologo a spessore parziale, piccolo, su braccio e gomito
85.89.20↔	Mammoplastica tramite plastica con lembo con anastomosi microvascolare, NAS		
85.89.21↔	lembo perforatore (DIEP) dell'arteria epigastrica inferiore		
85.89.22↔	lembo (SIEA) dell'arteria epigastrica inferiore superficiale		
85.89.23↔	Plastica muscolocutanea con lembo di gracile		
85.89.24↔	lembo perforatore (S-GAP) dell'arteria gluteale superiore		
85.89.25↔	lembo perforatore (I-GAP) dell'arteria gluteale inferiore		
85.89.29↔	Mammoplastica tramite plastica con lembo con anastomosi microvascolare, altro		
85.89.99↔	Altra mammoplastica, altro		
85.93↔	Revisione senza sostituzione di protesi della mammella		
85.94.00↔	Rimozione di protesi della mammella, NAS		
85.94.11↔	Rimozione di protesi della mammella, con capsulotomia		
85.94.12↔	Rimozione di protesi della mammella, con capsulectomia parziale		
85.94.13↔	Rimozione di protesi della mammella, con capsulectomia totale		
85.94.99↔	Rimozione di protesi della mammella, altro		
85.95↔	Inserzione di espansore tessutale nella mammella		
86.21↔	Asportazione di cisti o seno pilonidale		
86.41.11↔	Asportazione radicale e ampia di lesione o tessuto cutaneo e sottocutaneo, senza chiusura di ferita primaria, sul capo		
86.41.12↔	Asportazione radicale e ampia di lesione o tessuto cutaneo e sottocutaneo, senza chiusura di ferita primaria, sul collo		
86.41.13↔	Asportazione radicale e ampia di lesione o tessuto cutaneo e sottocutaneo, senza chiusura di ferita primaria, su spalla e ascella		
86.41.14↔	Asportazione radicale e ampia di lesione o tessuto cutaneo e sottocutaneo, senza chiusura di ferita primaria, su braccio e gomito		
86.41.15↔	Asportazione radicale e ampia di lesione o tessuto cutaneo e sottocutaneo, senza chiusura di ferita primaria, sull'avambraccio		
86.41.16↔	Asportazione radicale e ampia di lesione o tessuto cutaneo e sottocutaneo, senza chiusura di ferita primaria, sulla mano		

86.6b.15↔	Innesto cutaneo autologo a spessore parziale, piccolo, sull'avambraccio	86.7e.4e↔	Revisione di plastica con lembo libero con anastomosi microvascolare, in altra sede
86.6b.16↔	Innesto cutaneo autologo a spessore parziale, piccolo, sulla mano	86.81↔	Riparazione di difetti del viso
86.6b.17↔	Innesto cutaneo autologo a spessore parziale, piccolo, su parete toracica e dorso	86.82↔	Ritidectomia facciale
86.6b.18↔	Innesto cutaneo autologo a spessore parziale, piccolo, sulla regione addominale e inguinale	86.83.00↔	Intervento di plastica riduttiva e liposuzione, NAS
86.6b.1a↔	Innesto cutaneo autologo a spessore parziale, piccolo, sulle natiche	86.83.09↔	Intervento di plastica riduttiva e liposuzione, altro
86.6b.1b↔	Innesto cutaneo autologo a spessore parziale, piccolo, su coscia e ginocchio	86.83.11↔	Intervento di plastica riduttiva su capo e collo
86.6b.1c↔	Innesto cutaneo autologo a spessore parziale, piccolo, sulla gamba	86.83.12↔	Intervento di plastica riduttiva su spalla e braccio
86.6b.1d↔	Innesto cutaneo autologo a spessore parziale, piccolo, sul piede	86.83.13↔	Intervento di plastica riduttiva sull'avambraccio
86.6b.21↔	Innesto cutaneo autologo a spessore parziale, ampio, sul capo	86.83.14↔	Intervento di plastica riduttiva sulla mano
86.6b.22↔	Innesto cutaneo autologo a spessore parziale, ampio, sul collo	86.83.1a↔	Intervento di plastica riduttiva sull'addome
86.6b.23↔	Innesto cutaneo autologo a spessore parziale, ampio, su spalla e ascella	86.83.1b↔	Intervento di plastica riduttiva su schiena o fianchi
86.6b.24↔	Innesto cutaneo autologo a spessore parziale, ampio, su braccio e gomito	86.83.1c↔	Intervento di plastica riduttiva sincrono su addome, fianchi nonché schiena
86.6b.25↔	Innesto cutaneo autologo a spessore parziale, ampio, sull'avambraccio	86.83.1d↔	Intervento di plastica riduttiva sulla regione inguinale e genitale
86.6b.27↔	Innesto cutaneo autologo a spessore parziale, ampio, su parete toracica e dorso	86.83.1e↔	Intervento di plastica riduttiva sulle natiche
86.6b.28↔	Innesto cutaneo autologo a spessore parziale, ampio, sulla regione addominale e inguinale	86.83.1f↔	Intervento di plastica riduttiva sulla coscia
86.6b.2a↔	Innesto cutaneo autologo a spessore parziale, ampio, sulle natiche	86.83.1g↔	Intervento di plastica riduttiva su gamba e piede
86.6b.2b↔	Innesto cutaneo autologo a spessore parziale, ampio, sul coscia e ginocchio	86.83.21↔	Aspirazione di tessuto adiposo
86.6b.2c↔	Innesto cutaneo autologo a spessore parziale, ampio, sulla gamba	86.83.22↔	Liposuzione per trapianto
86.6b.2d↔	Innesto cutaneo autologo a spessore parziale, ampio, sul piede	86.84.21↔	Correzione di cicatrice o briglia retrattile della cute, sul capo
86.7a.31↔	Plastica di avanzamento e rotazione, piccola, sul capo	86.84.26↔	Correzione di cicatrice o briglia retrattile della cute, sulla mano
86.7a.36↔	Plastica di avanzamento e rotazione, piccola, sulla mano	86.84.2d↔	Correzione di cicatrice o briglia retrattile della cute, sul piede
86.7a.3d↔	Plastica di avanzamento e rotazione, piccola, sul piede	86.84.2e↔	Correzione di cicatrice o briglia retrattile della cute, di altra sede
86.7a.3e↔	Plastica di avanzamento e rotazione, piccola, in altra sede	86.91↔	Asportazione di cute per innesto
86.7a.91↔	Plastica con lembo locale su pelle e tessuto sottocutaneo, altra, sul capo	92.24.02↔	Teleradioterapia mediante fotoni, acceleratore lineare, irradiazione di un emicorpo
86.7a.9d↔	Plastica con lembo locale su pelle e tessuto sottocutaneo, altra, sul piede	92.24.03↔	Teleradioterapia mediante fotoni, acceleratore lineare, irradiazione del corpo intero
86.7a.9e↔	Plastica con lembo locale su pelle e tessuto sottocutaneo, altra, di altra sede	92.25.02↔	Teleradioterapia con elettroni, acceleratore lineare, irradiazione di un emicorpo
86.7a.b1↔	Plastica a Z, ampia, sul capo	92.25.03↔	Teleradioterapia con elettroni, acceleratore lineare, irradiazione del corpo intero
86.7a.bd↔	Plastica a Z, ampia, sul piede	92.27.00↔	Impianto o inserzione di elementi radioattivi (brachiterapia con radionuclidi chiusi), superficie corporea, altra o NAS sede di applicazione
86.7a.be↔	Plastica a Z, ampia, di altra sede	92.27.10↔	Impianto o inserzione di elementi radioattivi (brachiterapia con radionuclidi chiusi), organi sessuali femminili, NAS
86.7a.d1↔	Plastica a W, ampia, sul capo	92.27.11↔	Impianto o inserzione di elementi radioattivi (brachiterapia con radionuclidi chiusi), in sede intrauterina
86.7a.dd↔	Plastica a W, ampia, sul piede	92.27.12↔	Impianto o inserzione di elementi radioattivi (brachiterapia con radionuclidi chiusi), in sede intravaginale
86.7a.de↔	Plastica a W, ampia, in altra sede	92.27.13↔	Impianto o inserzione di elementi radioattivi (brachiterapia con radionuclidi chiusi), in sede combinata intrauterina e intravaginale
86.7e.21↔	Revisione di plastica con lembo regionale pedunculato, sul capo	92.27.21↔	Impianto o inserzione di elementi radioattivi (brachiterapia con radionuclidi chiusi), superficie corporea
86.7e.26↔	Revisione di plastica con lembo regionale pedunculato, sulla mano	92.27.22↔	Impianto o inserzione di elementi radioattivi (brachiterapia con radionuclidi chiusi), in sede intracavitaria
86.7e.2d↔	Revisione di plastica con lembo regionale pedunculato, sul piede	92.27.23↔	Impianto o inserzione di elementi radioattivi (brachiterapia con radionuclidi chiusi), in sede endoluminale
86.7e.2e↔	Revisione di plastica con lembo regionale pedunculato, in altra sede	92.27.30↔	Impianto o inserzione di elementi radioattivi (brachiterapia con radionuclidi chiusi), vasi NAS
86.7e.31↔	Revisione di plastica con lembo a distanza pedunculato, sul capo	92.27.31↔	Impianto o inserzione di elementi radioattivi (brachiterapia con radionuclidi chiusi), arterie coronarie
86.7e.36↔	Revisione di plastica con lembo a distanza pedunculato, sulla mano	92.27.39↔	Impianto o inserzione di elementi radioattivi (brachiterapia con radionuclidi chiusi), altri vasi
86.7e.3d↔	Revisione di plastica con lembo a distanza pedunculato, sul piede	92.27.40↔	Impianto o inserzione di elementi radioattivi (brachiterapia con radionuclidi chiusi), intraoperatoria
86.7e.3e↔	Revisione di plastica con lembo a distanza pedunculato, in altra sede	92.27.70↔	Moulage radioattivi, NAS
86.7e.41↔	Revisione di plastica con lembo libero con anastomosi microvascolare, sul capo	92.27.71↔	Moulage radioattivi: costruzione e applicazione di moulage radioattivi superficiali
86.7e.46↔	Revisione di plastica con lembo libero con anastomosi microvascolare, sulla mano	92.27.72↔	Moulage radioattivi: costruzione e applicazione di applicatori non piegati sulla superficie corporea
86.7e.4d↔	Revisione di plastica con lembo libero con anastomosi microvascolare, sul piede	92.27.73↔	Moulage radioattivi: costruzione e applicazione di applicatori oculari
		92.27.79↔	Moulage radioattivi, altro
		92.28.00↔	Iniezione, instillazione o somministrazione per via orale di radioisotopi, NAS
		92.28.01↔	Instillazione di radionuclidi aperti in articolazioni
		92.28.02↔	Radioiodoterapia fino a 1,2 GBq I-131, senza somministrazione di tireotropina ricombinante (rh-TSH)

92.28.03↔	Radioiodioterapia fino a 1,2 GBq I-131, con somministrazione di tireotropina ricombinante (rh-TSH)	92.29.3a↔	Brachiterapia interstiziale con impianto di emettitori permanenti, da 51 a 55 sorgenti
92.28.04↔	Radioiodioterapia da 1,2 a meno di 5 GBq I-131, senza somministrazione di tireotropina ricombinante (rh-TSH)	92.29.3b↔	Brachiterapia interstiziale con impianto di emettitori permanenti, da 56 a 60 sorgenti
92.28.05↔	Radioiodioterapia da 1,2 a meno di 5 GBq I-131, con somministrazione di tireotropina ricombinante (rh-TSH)	92.29.3c↔	Brachiterapia interstiziale con impianto di emettitori permanenti, da 61 a 65 sorgenti
92.28.06↔	Radioiodioterapia da 5 GBq I-131, senza somministrazione di tireotropina ricombinante (rh-TSH)	92.29.3d↔	Brachiterapia interstiziale con impianto di emettitori permanenti, da 66 a 70 sorgenti
92.28.07↔	Radioiodioterapia da 5 GBq I-131, con somministrazione di tireotropina ricombinante (rh-TSH)	92.29.3e↔	Brachiterapia interstiziale con impianto di emettitori permanenti, da 71 sorgenti e più
92.28.11↔	Terapia con radionuclidi aperti per metastasi ossee	92.30.00↔	Radioterapia stereotassica, in seduta unica, NAS
92.28.13↔	Terapia radiorecettoriale con analoghi della somatostatina DOTA-coniugati	92.30.01↔	Radioterapia stereotassica, in seduta unica: Cerebrale, NAS
92.28.20↔	Radioimmunoterapia con 90Y ibritumomab tiuxetano, parenterale	92.30.02↔	Radioterapia stereotassica, in seduta unica: Extracerebrale, NAS
92.28.21↔	Somministrazione parenterale di iodio-131-MIBG (metaiodobenzilguanidina)	92.30.20↔	Radioterapia stereotassica, in seduta unica: Cerebrale, radioterapia a modulazione di intensità
92.28.22↔	Radioimmunoterapia con iodio-131 [I-131] tositumomab, parenterale	92.30.21↔	Radioterapia stereotassica, in seduta unica: Cerebrale, radioterapia ad arco a modulazione di intensità (IMAT)
92.28.23↔	Radioimmunoterapia con altri anticorpi, parenterale	92.30.22↔	Radioterapia stereotassica, in seduta unica: Cerebrale, guidata dalle immagini
92.28.31↔	Radio-chemioembolizzazione endovascolare selettiva con I-131-Lipiodol	92.30.30↔	Radioterapia stereotassica, in seduta unica: Extracerebrale, radioterapia a modulazione di intensità
92.28.32↔	Terapia endovascolare selettiva con radionuclidi (SIRT) mediante embolizzazione con microsferi marcate con ittrio-90	92.30.31↔	Radioterapia stereotassica, in seduta unica: Extracerebrale, radioterapia ad arco a modulazione di intensità (IMAT)
92.28.33↔	Brachiterapia endovascolare con renio-188	92.30.32↔	Radioterapia stereotassica, in seduta unica: Extracerebrale, guidata dalle immagini
92.28.99↔	Iniezione, instillazione o somministrazione per via orale di radioisotopi, altro	92.30.99↔	Radioterapia stereotassica, in seduta unica, altro
92.29.11↔	Brachiterapia interstiziale con impianto di emettitori rimovibili monoplanari, basso rateo di dose	92.31.00↔	Radiochirurgia con fotoni NAS, cerebrale
92.29.12↔	Brachiterapia interstiziale con impianto di emettitori rimovibili monoplanari, rateo di dose pulsata (pulsed dose rate)	92.31.10↔	Radiochirurgia con fotoni NAS, extracerebrale
92.29.13↔	Brachiterapia interstiziale con impianto di emettitori rimovibili monoplanari, alto rateo di dose	92.32.00↔	Radiochirurgia con fotoni a sorgente multiple, NAS
92.29.19↔	Brachiterapia interstiziale con impianto di emettitori rimovibili monoplanari, altro	92.32.01↔	Radiochirurgia con fotoni a sorgenti multiple: Gamma knife
92.29.21↔	Brachiterapia interstiziale con impianto volumetrico di emettitori rimovibili multiplanari, basso rateo di dose	92.33.00↔	Radiochirurgia con particelle, NAS
92.29.22↔	Brachiterapia interstiziale con impianto volumetrico di emettitori rimovibili multiplanari, rateo di dose pulsata (pulsed dose rate)	92.33.01↔	Altra radioterapia ad alto voltaggio: radioterapia stereotassica, in seduta unica, cerebrale
92.29.23↔	Brachiterapia interstiziale con impianto volumetrico di emettitori rimovibili multiplanari, alto rateo di dose	92.33.11↔	Altra radioterapia ad alto voltaggio: radioterapia stereotassica, in seduta unica, extracerebrale
92.29.24↔	Brachiterapia con impianto di emettitori rimovibili multiplanari, alto rateo di dose, intraoperatoria	92.39.00↔	Altra radiochirurgia stereotassica, NAS
92.29.29↔	Brachiterapia interstiziale con impianto volumetrico di emettitori rimovibili multiplanari, altro	92.39.01↔	Altra radioterapia ad alto voltaggio, irradiazione stereotassica, frazionata, cerebrale, NAS
92.29.31↔	Brachiterapia interstiziale con impianto di emettitori permanenti, fino a 10 sorgenti	92.39.11↔	Altra radioterapia ad alto voltaggio, irradiazione stereotassica, frazionata, extracerebrale, NAS
92.29.32↔	Brachiterapia interstiziale con impianto di emettitori permanenti, da 11 a 15 sorgenti	92.39.20↔	Altra radioterapia ad alto voltaggio, irradiazione stereotassica, frazionata: Cerebrale, radioterapia a modulazione di intensità
92.29.33↔	Brachiterapia interstiziale con impianto di emettitori permanenti, da 16 a 20 sorgenti	92.39.21↔	Altra radioterapia ad alto voltaggio, irradiazione stereotassica, frazionata: Cerebrale, radioterapia ad arco a modulazione di intensità (IMAT)
92.29.34↔	Brachiterapia interstiziale con impianto di emettitori permanenti, da 21 a 25 sorgenti	92.39.22↔	Altra radioterapia ad alto voltaggio, irradiazione stereotassica, frazionata: Cerebrale, guidata dalle immagini
92.29.35↔	Brachiterapia interstiziale con impianto di emettitori permanenti, da 26 a 30 sorgenti	92.39.29↔	Altra radioterapia ad alto voltaggio, irradiazione stereotassica, frazionata, cerebrale, altro
92.29.36↔	Brachiterapia interstiziale con impianto di emettitori permanenti, da 31 a 35 sorgenti	92.39.30↔	Altra radioterapia ad alto voltaggio, irradiazione stereotassica, frazionata: Extracerebrale, radioterapia a modulazione di intensità
92.29.37↔	Brachiterapia interstiziale con impianto di emettitori permanenti, da 36 a 40 sorgenti	92.39.31↔	Altra radioterapia ad alto voltaggio, irradiazione stereotassica, frazionata: Extracerebrale, radioterapia ad arco a modulazione di intensità (IMAT)
92.29.38↔	Brachiterapia interstiziale con impianto di emettitori permanenti, da 41 a 45 sorgenti	92.39.32↔	Altra radioterapia ad alto voltaggio, irradiazione stereotassica, frazionata: Extracerebrale, guidata dalle immagini
92.29.39↔	Brachiterapia interstiziale con impianto di emettitori permanenti, da 46 a 50 sorgenti	92.39.39↔	Altra radioterapia ad alto voltaggio, irradiazione stereotassica, frazionata, extracerebrale, altro

Procedura X06-2

02.01↔	Apertura di suture del cranio	02.05.00↔	Inserzione di placca cranica, NAS
02.02↔	Riposizionamento di frammenti di frattura affossata del cranio	02.05.10↔	Inserzione di impianto CAD nel neurocranio senza interessamento dello splanocranio, difetto semplice
02.03↔	Formazione di opercoli cranici	02.05.11↔	Inserzione di impianto CAD nel neurocranio senza interessamento dello splanocranio, difetto maggiore o complesso
02.04.00↔	Innesto osseo sul cranio, NAS		
02.04.10↔	Innesto osseo sul cranio, calotta cranica		
02.04.99↔	Innesto osseo sul cranio, altro		

02.05.20↔	Inserzione di impianto CAD nel neurocranio con interessamento di orbita, regione temporale o seno frontale, fino a 2 regioni	04.49.10↔	Altra decompressione o separazione di aderenze del plesso brachiale
02.05.30↔	Inserzione di impianto CAD nel neurocranio con interessamento di più regioni dello splancocranio, da 3 regioni	04.49.11↔	Altra decompressione o separazione di aderenze di nervi della spalla
02.05.41↔	Reinserzione di placca cranica autologa	04.49.12↔	Altra decompressione o separazione di aderenze di nervi del braccio
02.05.99↔	Inserzione di placca cranica, altro	04.49.13↔	Altra decompressione o separazione di aderenze di nervi della mano
02.06.00↔	Altri tipi di osteoplastica del cranio, NAS	04.49.14↔	Altra decompressione o separazione di aderenze del plesso lombosacrale, inguine e pavimento pelvico
02.06.10↔	Cranioplastica fronto-orbitale per spostamento osseo	04.49.15↔	Altra decompressione o separazione di aderenze di nervi della gamba
02.06.20↔	Riparazione del neurocranio senza interessamento dello splancocranio, con impianto semplice (cemento osseo, materiale alloplastico)	04.49.16↔	Altra decompressione o separazione di aderenze di nervi del piede
02.06.30↔	Riparazione di neurocranio e splancocranio o del solo splancocranio, con impianto semplice (cemento osseo, materiale alloplastico)	04.49.99↔	Altra decompressione o separazione di aderenze di altri nervi periferici o gangli
02.06.99↔	Altri tipi di osteoplastica del cranio (cranioplastica), altro	04.51.00↔	Innesto di nervi cranici o periferici, NAS
02.07↔	Rimozione di placca del cranio	04.51.09↔	Innesto di nervi cranici o periferici, altro
03.79↔	Altro shunt spinale	04.51.10↔	Innesto del tratto extracranico di nervi cranici
03.97↔	Revisione di shunt spinale	04.51.11↔	Innesto del plesso brachiale e di nervi della spalla
03.98↔	Rimozione di shunt spinale	04.51.12↔	Innesto di nervi del braccio e della mano
04.3x.00↔	Suture di nervi cranici e periferici, NAS	04.51.13↔	Innesto di nervi del tronco e delle estremità inferiori
04.3x.10↔	Sutura epineurale del tratto extracranico di nervi cranici, primaria	04.51.19↔	Innesto di altri nervi cranici o periferici
04.3x.11↔	Sutura epineurale del plesso brachiale, primaria	04.6x.00↔	Trasposizione di nervi cranici e periferici, NAS
04.3x.12↔	Sutura epineurale di nervi della spalla, primaria	04.6x.10↔	Trasposizione del tratto extracranico di nervi cranici con sutura epineurale primaria
04.3x.13↔	Sutura epineurale di nervi del braccio, primaria	04.6x.11↔	Trasposizione del tratto extracranico di nervi cranici con sutura epineurale secondaria
04.3x.14↔	Sutura epineurale di nervi della mano, primaria	04.6x.12↔	Trasposizione del tratto extracranico di nervi cranici con sutura interfascicolare primaria e secondaria
04.3x.15↔	Sutura epineurale di nervi del tronco, primaria	04.6x.20↔	Trasposizione del plesso brachiale con sutura epineurale primaria
04.3x.16↔	Sutura epineurale di nervi della gamba (incl. plesso lombosacrale, inguine, pavimento pelvico), primaria	04.6x.21↔	Trasposizione del plesso brachiale con sutura epineurale secondaria
04.3x.17↔	Sutura epineurale di nervi del piede, primaria	04.6x.22↔	Trasposizione del plesso brachiale con sutura interfascicolare primaria
04.3x.19↔	Sutura epineurale di altri nervi cranici o periferici, primaria	04.6x.23↔	Trasposizione del plesso brachiale con sutura interfascicolare secondaria
04.3x.20↔	Sutura epineurale del tratto extracranico di nervi cranici, secondaria	04.6x.30↔	Trasposizione di nervi della spalla con sutura epineurale primaria e secondaria
04.3x.21↔	Sutura epineurale del plesso brachiale, secondaria	04.6x.31↔	Trasposizione di nervi della spalla con sutura interfascicolare primaria e secondaria
04.3x.22↔	Sutura epineurale di nervi della spalla, secondaria	04.6x.40↔	Trasposizione di nervi del braccio con sutura epineurale primaria
04.3x.23↔	Sutura epineurale di nervi del braccio, secondaria	04.6x.41↔	Trasposizione di nervi del braccio con sutura epineurale secondaria
04.3x.24↔	Sutura epineurale di nervi della mano, secondaria	04.6x.42↔	Trasposizione di nervi del braccio con sutura interfascicolare primaria
04.3x.25↔	Sutura epineurale di nervi del tronco, secondaria	04.6x.43↔	Trasposizione di nervi del braccio con sutura interfascicolare secondaria
04.3x.26↔	Sutura epineurale di nervi della gamba (incl. plesso lombosacrale, inguine, pavimento pelvico), secondaria	04.6x.50↔	Trasposizione di nervi del tronco e delle estremità inferiori con sutura epineurale primaria e secondaria
04.3x.27↔	Sutura epineurale di nervi del piede, secondaria	04.6x.51↔	Trasposizione di nervi del tronco e delle estremità inferiori con sutura interfascicolare primaria e secondaria
04.3x.29↔	Sutura epineurale di altri nervi cranici o periferici, secondaria	04.6x.60↔	Trasposizione di nervi della mano con sutura interfascicolare primaria e secondaria
04.3x.30↔	Sutura interfascicolare del tratto extracranico di nervi cranici, primaria	04.6x.70↔	Trasposizione con neurolisi e decompressione del tratto extracranico di nervi cranici
04.3x.31↔	Sutura interfascicolare del plesso brachiale, primaria	04.6x.71↔	Trasposizione con neurolisi e decompressione del plesso brachiale o di nervi della spalla
04.3x.32↔	Sutura interfascicolare di nervi della spalla, primaria	04.6x.72↔	Trasposizione con neurolisi e decompressione di nervi del braccio
04.3x.33↔	Sutura interfascicolare di nervi del braccio, primaria	04.6x.73↔	Trasposizione con neurolisi e decompressione di nervi della mano
04.3x.34↔	Sutura interfascicolare di nervi della mano, primaria	04.6x.74↔	Trasposizione con neurolisi e decompressione di nervi del tronco e delle estremità inferiori
04.3x.35↔	Sutura interfascicolare di nervi del tronco, primaria	04.6x.75↔	Trasposizione di altri nervi cranici e periferici (incl. neurolisi, decompressione, sutura epineurale e interfascicolare)
04.3x.36↔	Sutura interfascicolare di nervi della gamba (incl. plesso lombosacrale, inguine, pavimento pelvico), primaria	04.6x.99↔	Trasposizione di nervi cranici e periferici, altro
04.3x.37↔	Sutura interfascicolare di nervi del piede, primaria	04.74.00↔	Altre anastomosi di nervi cranici o periferici, NAS
04.3x.39↔	Sutura interfascicolare di altri nervi cranici e periferici, primaria	04.74.10↔	Anastomosi fascio-fasciale di nervo
04.3x.40↔	Sutura interfascicolare del tratto extracranico di nervi cranici, secondaria	04.74.11↔	Anastomosi intercosto-fascicolare di nervo
04.3x.41↔	Sutura interfascicolare del plesso brachiale, secondaria	04.74.99↔	Altre anastomosi di nervi cranici o periferici, altro
04.3x.42↔	Sutura interfascicolare di nervi della spalla, secondaria		
04.3x.43↔	Sutura interfascicolare di nervi del braccio, secondaria		
04.3x.44↔	Sutura interfascicolare di nervi della mano, secondaria		
04.3x.45↔	Sutura interfascicolare di nervi del tronco, secondaria		
04.3x.46↔	Sutura interfascicolare di nervi della gamba (incl. plesso lombosacrale, inguine, pavimento pelvico), secondaria		
04.3x.47↔	Sutura interfascicolare di nervi del piede, secondaria		
04.3x.49↔	Sutura interfascicolare di altri nervi cranici e periferici, secondaria		
04.3x.99↔	Suture di nervi cranici e periferici, altro		
04.42.00↔	Altra decompressione di nervi cranici, NAS		
04.42.10↔	Altra decompressione di nervi cranici, intracranica		
04.42.20↔	Altra decompressione di nervi cranici, extracranica		
04.42.99↔	Altra decompressione di nervi cranici, altro		
04.49.00↔	Altre decompressioni di nervi periferici o di gangli o separazione di aderenze, NAS		

04.75↔	Revisione di pregressa ricostruzione di nervi cranici e periferici	38.85.28↔	Altra occlusione chirurgica di altre vene toraciche profonde, NAS
33.33↔	Pneumoperitoneo per collasso del polmone	38.85.29↔	Altra occlusione chirurgica di vene toraciche, altro
34.4x.00↔	Asportazione o distruzione di lesione della parete toracica, NAS	38.85.99↔	Altra occlusione chirurgica di altri vasi toracici, altro
34.4x.10↔	Asportazione di lesione della parete toracica	38.86.00↔	Altra occlusione chirurgica di arterie addominali, NAS
34.4x.20↔	Resezione parziale di lesione della parete toracica, NAS	38.86.10↔	Altra occlusione chirurgica di arterie viscerali, NAS
34.4x.21↔	Resezione parziale di lesione della parete toracica, senza ricostruzione	38.86.11↔	Altra occlusione chirurgica del tronco celiaco
34.4x.22↔	Resezione parziale di lesione della parete toracica, con ricostruzione	38.86.12↔	Altra occlusione chirurgica dell'arteria gastrica
34.4x.30↔	Resezione di lesione della parete toracica, asportazione completa dello sterno, NAS	38.86.13↔	Altra occlusione chirurgica dell'arteria epatica
34.4x.31↔	Resezione di lesione della parete toracica, asportazione completa dello sterno, senza ricostruzione	38.86.14↔	Altra occlusione chirurgica dell'arteria splenica
34.4x.32↔	Resezione di lesione della parete toracica, asportazione completa dello sterno, con ricostruzione	38.86.15↔	Altra occlusione chirurgica dell'arteria renale
34.71↔	Sutura di lacerazione della parete toracica	38.86.16↔	Altra occlusione chirurgica dell'arteria mesenterica
34.72↔	Chiusura di toracostomia	38.86.17↔	Altra occlusione chirurgica dell'arteria iliaca
34.79.00↔	Altra riparazione della parete toracica, NAS	38.86.19↔	Altra occlusione chirurgica di arterie viscerali, altro
34.79.10↔	Altra riparazione della parete toracica, chiusura secondaria di toracotomia, NAS	38.86.99↔	Altra occlusione chirurgica di arterie addominali, altro
34.79.11↔	Altra riparazione della parete toracica, chiusura secondaria di toracotomia, con filo	38.87.00↔	Altra occlusione chirurgica di vene addominali, NAS
34.79.12↔	Altra riparazione della parete toracica, chiusura secondaria di toracotomia, con placca	38.87.10↔	Altra occlusione chirurgica di vene addominali profonde, NAS
34.79.19↔	Altra riparazione della parete toracica, chiusura secondaria di toracotomia, altro	38.87.11↔	Altra occlusione chirurgica della vena cava inferiore
34.79.20↔	Altra riparazione chirurgica a cielo aperto, della parete toracica, stabilizzazione, NAS	38.87.12↔	Altra occlusione chirurgica della vena iliaca comune e iliaca interna
34.79.21↔	Altra riparazione chirurgica a cielo aperto, della parete toracica, stabilizzazione, con filo	38.87.19↔	Altra occlusione chirurgica di vene addominali profonde, altro
34.79.22↔	Altra riparazione chirurgica a cielo aperto, della parete toracica, stabilizzazione, con placca	38.87.99↔	Altra occlusione chirurgica di vene addominali, altro
34.79.29↔	Altra riparazione chirurgica a cielo aperto della parete toracica, stabilizzazione, altro	44.61↔	Sutura di lacerazione dello stomaco
34.79.30↔	Altra riparazione della parete toracica, riduzione aperta di frattura sternale, NAS	44.64↔	Gastropessia
34.79.31↔	Altra riparazione della parete toracica, riduzione aperta di frattura sternale, con filo	44.65.00↔	Esofagogastroplastica, NAS
34.79.32↔	Altra riparazione della parete toracica, riduzione aperta di frattura sternale, con placca	44.65.10↔	Esofagogastroplastica, Plastica del cardias, chirurgica a cielo aperto
34.79.39↔	Altra riparazione della parete toracica, riduzione aperta di frattura sternale, altro	44.65.20↔	Esofagogastroplastica, (Emi)funduplicatio, chirurgica a cielo aperto
34.79.40↔	Altra riparazione della parete toracica, osteoplastica e innesto osseo	44.65.99↔	Esofagogastroplastica, altro
34.79.99↔	Altra riparazione della parete toracica, altro	44.66.00↔	Altri interventi per restaurare la funzione dello sfintere esofagogastro, NAS
34.93↔	Riparazione della pleura	44.66.11↔	Plastica iatale in corso di intervento bariatrico, chirurgica a cielo aperto
34.99.00↔	Altri interventi sul torace, NAS	44.66.99↔	Altri interventi per restaurare la funzione dello sfintere esofagogastro, altro
34.99.10↔	Prelievo di cartilagine costale per innesto	44.67.00↔	Interventi laparoscopici per restaurare la funzione dello sfintere esofagogastro, NAS
34.99.99↔	Altri interventi sul torace, altro	44.67.10↔	Interventi laparoscopici per restaurare la funzione dello sfintere esofagogastro, Plastica del cardias, per via laparoscopica
38.63.00↔	Altra asportazione di vasi dell'arto superiore, NAS	44.67.20↔	Interventi laparoscopici per restaurare la funzione dello sfintere esofagogastro, (Emi)funduplicatio, per via laparoscopica
38.63.10↔	Altra asportazione di arterie dell'arto superiore, NAS	44.67.99↔	Interventi laparoscopici per restaurare la funzione dello sfintere esofagogastro, altro
38.63.11↔	Altra asportazione di arterie della mano	44.68↔	Gastroplastica
38.63.19↔	Altra asportazione di arterie dell'arto superiore, altro	44.69↔	Altra riparazione dello stomaco
38.63.20↔	Altra asportazione di vene dell'arto superiore, NAS	44.93↔	Inserzione di bolla gastrica (palloncino)
38.63.21↔	Altra asportazione di vene profonde dell'arto superiore	44.94↔	Rimozione di bolla gastrica (palloncino)
38.63.29↔	Altra asportazione di vene dell'arto superiore, altro	44.95.00↔	Interventi riduttivi dello stomaco, NAS
38.63.99↔	Altra asportazione di vasi dell'arto superiore, altro	44.95.09↔	Interventi riduttivi dello stomaco, altro
38.84.00↔	Altra occlusione chirurgica dell'aorta, NAS	44.95.11↔	Posa di anello gastrico, chirurgico a cielo aperto
38.84.10↔	Altra occlusione chirurgica dell'aorta toracica	44.95.12↔	Posa di anello gastrico, per via laparoscopica
38.84.20↔	Altra occlusione chirurgica dell'aorta addominale	44.95.21↔	Gastroplastica verticale, chirurgica a cielo aperto
38.84.99↔	Altra occlusione chirurgica dell'aorta, altro	44.95.22↔	Gastroplastica verticale, per via laparoscopica
38.85.00↔	Altra occlusione chirurgica di altri vasi toracici, NAS	44.96.00↔	Revisione di intervento riduttivo dello stomaco, NAS
38.85.10↔	Altra occlusione chirurgica di altre arterie toraciche, NAS	44.96.11↔	Riposizionamento dell'anello in seguito a posa di anello gastrico, chirurgica a cielo aperto
38.85.11↔	Altra occlusione chirurgica dell'arteria succlavia	44.96.12↔	Riposizionamento dell'anello in seguito a posa di anello gastrico, per via laparoscopica
38.85.12↔	Altra occlusione chirurgica dell'arteria polmonare	44.96.13↔	Sostituzione dell'anello in seguito a posa di anello gastrico, chirurgica a cielo aperto
38.85.13↔	Altra occlusione chirurgica del tronco brachiocefalico	44.96.14↔	Sostituzione dell'anello in seguito a posa di anello gastrico, per via laparoscopica
38.85.19↔	Altra occlusione chirurgica di altre arterie toraciche, altro	44.96.16↔	Riparazione di catetere in seguito a posa di anello gastrico, con intervento intraaddominale, chirurgico a cielo aperto
38.85.20↔	Altra occlusione chirurgica di vene toraciche, NAS	44.96.17↔	Riparazione di catetere in seguito a posa di anello gastrico, con intervento intraaddominale, per via laparoscopica
38.85.21↔	Altra occlusione chirurgica della vena cava superiore	44.96.18↔	Sostituzione di port in seguito a posa di anello gastrico
38.85.22↔	Altra occlusione chirurgica della vena polmonare	44.96.99↔	Revisione di intervento riduttivo dello stomaco, altro
38.85.23↔	Altra occlusione chirurgica della vena succlavia	44.97.00↔	Rimozione di dispositivo(i) riduttivo(i) gastrico(i), NAS
		44.97.11↔	Rimozione di anello gastrico, chirurgica a cielo aperto
		44.97.12↔	Rimozione di anello gastrico, per via laparoscopica

44.97.99↔	Rimozione di dispositivo(i) riduttivo(i) gastrico(i), altro	46.79.50↔	Revisione di tasca, intestino tenue
45.41.21↔	Asportazione locale di lesione o tessuto dell'intestino crasso, per via laparoscopica	46.79.51↔	Revisione di tasca, intestino crasso
45.41.31↔	Asportazione locale di lesione o tessuto dell'intestino crasso, chirurgica a cielo aperto	46.80↔	Manipolazione intraaddominale dell'intestino, NAS
45.61↔	Resezione segmentaria multipla dell'intestino tenue	46.85.11↔	Dilatazione dell'intestino mediante dilatatori, chirurgica a cielo aperto
45.62↔	Altra resezione parziale dell'intestino tenue	46.85.12↔	Dilatazione dell'intestino mediante dilatatori, per via laparoscopica
45.63.00↔	Rimozione totale dell'intestino tenue, NAS	46.85.21↔	Dilatazione dell'intestino tenue, chirurgica a cielo aperto
45.63.99↔	Rimozione totale dell'intestino tenue, altro	46.85.22↔	Dilatazione dell'intestino tenue, per via laparoscopica
45.70↔	Asportazione parziale dell'intestino crasso, NAS	46.85.31↔	Dilatazione dell'intestino crasso, chirurgica a cielo aperto
45.72.11↔	Resezione ileocecale	46.85.32↔	Dilatazione dell'intestino crasso, per via laparoscopica
45.72.12↔	Resezione ileocecale, per via laparoscopica	46.91↔	Miotomia del colon sigmoideo
45.73.11↔	Emicolectomia destra, chirurgica a cielo aperto	46.92↔	Miotomia di altre parti del colon (escluso colon sigmoideo)
45.73.12↔	Emicolectomia destra, per via laparoscopica	46.97.00↔	Trapianto intestinale, NAS
45.74.11↔	Resezione del colon trasverso, chirurgica a cielo aperto	46.97.10↔	Trapianto intestinale, Ritrapianto di intestino tenue nella stessa degenza ospedaliera
45.74.12↔	Resezione del colon trasverso, per via laparoscopica	46.97.99↔	Trapianto intestinale, altro
45.75.11↔	Emicolectomia sinistra, chirurgica a cielo aperto	46.99.10↔	Decompressione dell'intestino
45.75.12↔	Emicolectomia sinistra, per via laparoscopica	46.99.51↔	Inserzione o sostituzione di una protesi non autoespandente nell'intestino, chirurgica a cielo aperto
45.75.21↔	Emicolectomia sinistra con sigmoidectomia, chirurgica a cielo aperto	46.99.52↔	Inserzione o sostituzione di una protesi non autoespandente nell'intestino, per via laparoscopica
45.75.22↔	Emicolectomia sinistra con sigmoidectomia, per via laparoscopica	46.99.61↔	Inserzione o sostituzione di una protesi autoespandente nell'intestino, chirurgica a cielo aperto
45.76.00↔	Sigmoidectomia, NAS	46.99.62↔	Inserzione o sostituzione di una protesi autoespandente nell'intestino, per via laparoscopica
45.76.09↔	Sigmoidectomia, altro	46.99.71↔	Rimozione di protesi dell'intestino, chirurgica a cielo aperto
45.76.11↔	Sigmoidectomia, chirurgica a cielo aperto	46.99.72↔	Rimozione di protesi dell'intestino, per via laparoscopica
45.76.21↔	Sigmoidectomia, per via laparoscopica	46.99.81↔	Sezione delle briglie di Ladd, chirurgica a cielo aperto
45.77.11↔	Emicolectomia destra allargata, chirurgica a cielo aperto	46.99.82↔	Sezione delle briglie di Ladd, per via laparoscopica
45.77.12↔	Emicolectomia destra allargata, per via laparoscopica	46.99.93↔	Chiusura di difetto mesenterico su ernia interna, chirurgica a cielo aperto
45.77.21↔	Emicolectomia sinistra allargata, chirurgica a cielo aperto	46.99.94↔	Chiusura di difetto mesenterico su ernia interna, per via laparoscopica
45.77.22↔	Emicolectomia sinistra allargata, per via laparoscopica	48.71↔	Sutura di lacerazione del retto
45.78.11↔	Resezione segmentaria, chirurgica a cielo aperto	48.72↔	Chiusura di proctostomia
45.78.12↔	Resezione segmentaria, per via laparoscopica	48.73↔	Chiusura di altra fistola rettale
45.78.21↔	Resezione segmentaria multipla, per via endoscopica	48.75.00↔	Proctopessia addominale, NAS
45.78.22↔	Resezione segmentaria multipla, per via laparoscopica	48.75.09↔	Proctopessia addominale, altro
45.79↔	Altra asportazione parziale dell'intestino crasso	48.75.11↔	Proctopessia addominale, chirurgica a cielo aperto
45.81.11↔	Colectomia, chirurgica a cielo aperto	48.75.21↔	Proctopessia addominale, per via laparoscopica
45.81.12↔	Colectomia, per via laparoscopica	48.76.00↔	Altra proctopessia, NAS
45.82.11↔	Coloproctectomia, , chirurgica a cielo aperto	48.76.10↔	Proctopessia mediante rettomia posteriore
45.82.12↔	Coloproctectomia, per via laparoscopica	48.76.11↔	Resezione extraanale della mucosa secondo Rehn-Delorme
45.98.11↔	Revisione di anastomosi dell'intestino tenue	48.76.99↔	Altra proctopessia, altro
45.98.12↔	Revisione di anastomosi dell'intestino crasso	48.79↔	Altra riparazione del retto
46.51.00↔	Chiusura di stoma artificiale dell'intestino tenue, NAS	48.93↔	Riparazione di fistola perirettale
46.51.10↔	Chiusura di stoma a doppia canna dell'intestino tenue	51.21↔	Altra colecistectomia parziale
46.51.20↔	Chiusura di stoma artificiale terminale dell'intestino tenue	51.22.00↔	Colecistectomia, NAS
46.51.99↔	Chiusura di stoma artificiale dell'intestino tenue, altro	51.22.10↔	Colecistectomia senza revisione chirurgica dei dotti biliari
46.52.10↔	Chiusura di colostomia a doppia canna	51.22.11↔	Colecistectomia con revisione chirurgica dei dotti biliari
46.52.20↔	Chiusura di colostomia terminale	51.22.12↔	Colecistectomia allargata
46.61↔	Fissazione di intestino tenue alla parete addominale	51.22.99↔	Colecistectomia, altro
46.62↔	Altra fissazione dell'intestino tenue	51.23↔	Colecistectomia laparoscopica
46.63↔	Fissazione dell'intestino crasso alla parete addominale	51.24↔	Colecistectomia laparoscopica parziale
46.71↔	Sutura di lacerazione del duodeno	53.40↔	Riparazione di ernia ombelicale, NAS
46.72.11↔	Chiusura di fistola del duodeno, chirurgica a cielo aperto	53.42.11↔	Riparazione di ernia ombelicale, chirurgica a cielo aperto, senza impianto di membrane o reti
46.72.12↔	Chiusura di fistola del duodeno, per via laparoscopica	53.42.21↔	Riparazione di ernia ombelicale, chirurgica a cielo aperto, con impianto di membrane e reti
46.73↔	Sutura di lacerazione dell'intestino tenue eccetto il duodeno	53.43.11↔	Riparazione di ernia ombelicale, per via laparoscopica, senza impianto di membrane o reti
46.74.11↔	Chiusura di fistola dell'intestino tenue, eccetto il duodeno, chirurgica a cielo aperto	53.43.21↔	Riparazione di ernia ombelicale, per via laparoscopica, con impianto di membrane e reti
46.74.12↔	Chiusura di fistola dell'intestino tenue, eccetto il duodeno, per via laparoscopica	53.49↔	Riparazione di ernia ombelicale, altro
46.75↔	Sutura di lacerazione dell'intestino crasso	54.11↔	Laparotomia esplorativa
46.76.11↔	Chiusura di fistola dell'intestino crasso, chirurgica a cielo aperto	54.12.00↔	Riapertura di laparotomia recente, NAS
46.76.12↔	Chiusura di fistola dell'intestino crasso, per via laparoscopica	54.12.10↔	Laparotomia di second-look
46.79.10↔	Sutura di altra lesione intestinale	54.12.11↔	Laparotomia per controllo di emorragia postoperatoria
46.79.21↔	Sutura di altra lesione intestinale, chirurgica a cielo aperto	54.12.99↔	Riapertura di laparotomia recente, altro
46.79.22↔	Sutura di altra lesione intestinale, per via laparoscopica	54.13↔	Laparotomia con drenaggio
46.79.30↔	Plastica di allargamento e restringimento dell'intestino		
46.79.31↔	Allungamento intestinale longitudinale secondo Bianchi		
46.79.32↔	Enteroplastica trasversale seriale [STEP]		
46.79.39↔	Altro allungamento dell'intestino		
46.79.40↔	Confezione di tasca, intestino tenue		
46.79.41↔	Confezione di tasca, intestino crasso		

54.19↔	Altra laparotomia	78.41.30↔	Altri interventi di riparazione o plastica su scapola, clavicola, coste e sterno, Impianto di protesi verticali espandibili in titanio (VEPTR)
54.21.00↔	Laparoscopia, NAS	82.51↔	Avanzamento di tendini della mano
54.21.10↔	Laparoscopia, Laparoscopia diagnostica	85.25↔	Asportazione del capezzolo
54.21.30↔	Laparoscopia, Laparoscopia con drenaggio	85.30↔	Mammoplastica riduttiva e mammectomia sottocutanea, NAS
54.21.99↔	Laparoscopia, altro	85.31↔	Mammoplastica riduttiva
54.64.00↔	Sutura del peritoneo, NAS	85.39↔	Mammoplastica riduttiva e mammectomia sottocutanea, altro
54.64.10↔	Sutura del peritoneo, Sutura di mesentere, grande o piccolo omento (a seguito di lacerazione)	85.50↔	Mammoplastica di ingrandimento, NAS
54.64.99↔	Sutura del peritoneo, altro	85.51↔	Iniezione mammoplastica di ingrandimento
54.73↔	Altra riparazione del peritoneo	85.53.00↔	Impianto di protesi mammaria, NAS
54.74↔	Altra riparazione dell'omento	85.53.10↔	Impianto di protesi mammaria, dopo mastectomia
54.75↔	Altra riparazione del mesentere	85.53.99↔	Impianto di protesi mammaria, altro
54.99.00↔	Altri interventi sulla regione addominale, NAS	85.59↔	Mammoplastica di ingrandimento, altro
54.99.09↔	Altri interventi sulla regione addominale, altro	85.6↔	Mastopessia
54.99.30↔	Asportazione di tessuto dalla regione addominale non attribuibile con sicurezza a un organo	85.82↔	Innesto frazionato nella mammella
54.99.31↔	Debulking per laparotomia	85.83↔	Innesto a tutto spessore nella mammella
54.99.40↔	Revisione di fistola cutaneoperitoneale (cateterismo permanente)	85.84↔	Mammoplastica con innesto cutaneo pedunculato
54.99.41↔	Asportazione o chiusura di fistola cutaneoperitoneale (cateterismo permanente)	85.85↔	Mammoplastica con innesto muscolare pedunculato
54.99.50↔	Chiusura temporanea della parete addominale	85.86↔	Trasposizione del capezzolo
54.99.60↔	Lombotomia	85.87.00↔	Altri interventi sul capezzolo, NAS
54.99.61↔	Rilombotomia	85.87.10↔	Sutura del capezzolo (dopo lacerazione)
54.99.81↔	Revisione senza sostituzione di cateteri nonché di pompa automatica, programmabile e ricaricabile per il drenaggio continuo di liquido ascitico	85.87.13↔	Eversione chirurgica di capezzolo introflesso
54.99.82↔	Rimozione di ostruzione meccanica di cateteri di una pompa automatica, programmabile e ricaricabile per il drenaggio continuo di liquido ascitico	85.87.21↔	Ricostruzione del capezzolo con tatuaggio
54.99.84↔	Sostituzione dei cateteri di pompa automatica, programmabile e ricaricabile per il drenaggio continuo di liquido ascitico	85.87.22↔	Ricostruzione del capezzolo con lembo locale
54.a0↔	Interventi nello spazio retroperitoneale, NAS	85.87.23↔	Ricostruzione del capezzolo con innesto cutaneo
54.a1↔	Asportazione e distruzione di tessuto retroperitoneale	85.87.31↔	Ricostruzione dell'areola con tatuaggio
54.a9↔	Interventi nello spazio retroperitoneale, altro	85.87.32↔	Ricostruzione dell'areola con lembo locale
76.92.20↔	Inserzione di impianto CAD nello splancnocranio senza interessamento del neurocranio, fino a 2 regioni	85.87.33↔	Ricostruzione dell'areola con innesto cutaneo
76.92.21↔	Inserzione di impianto CAD nello splancnocranio senza interessamento del neurocranio, da 3 regioni in poi	85.87.99↔	Altri interventi sul capezzolo, altro
76.92.30↔	Inserzione di impianto CAD nella mascella, per riparazione plastica di difetto semplice	85.89.00↔	Altra mammoplastica, NAS
76.92.31↔	Inserzione di impianto CAD nella mascella, per riparazione plastica di difetto grande o complesso	85.89.10↔	Mammoplastica con innesto muscolocutaneo libero
77.61.10↔	Asportazione locale di lesione o tessuto della scapola e della clavicola	85.89.13↔	Mammoplastica con lembo omentale
77.61.20↔	Sbrigliamento della scapola e della clavicola	85.89.14↔	Mammoplastica con innesto (lembo) muscolocutaneo pedunculato
77.91.00↔	Ostectomia totale della scapola, della clavicola, delle coste e dello sterno, NAS	85.89.20↔	Mammoplastica tramite plastica con lembo con anastomosi microvascolare, NAS
77.91.10↔	Ostectomia totale della scapola e della clavicola	85.89.21↔	lembo perforatore (DIEP) dell'arteria epigastrica inferiore
77.91.11↔	Ostectomia totale di una costa	85.89.22↔	lembo (SIEA) dell'arteria epigastrica inferiore superficiale
77.91.12↔	Ostectomia totale di una costa cervicale	85.89.23↔	Plastica muscolocutanea con lembo di gracile
77.91.13↔	Ostectomia totale dello sterno	85.89.24↔	lembo perforatore (S-GAP) dell'arteria gluteale superiore
77.91.99↔	Ostectomia totale della scapola, della clavicola, delle coste e dello sterno, altro	85.89.25↔	lembo perforatore (I-GAP) dell'arteria gluteale inferiore
78.41.00↔	Altri interventi di riparazione o plastica su scapola, clavicola, coste e sterno, NAS	85.89.29↔	Mammoplastica tramite plastica con lembo con anastomosi microvascolare, altro
78.41.10↔	Altri interventi di riparazione o plastica su scapola e clavicola	85.89.99↔	Altra mammoplastica, altro
		85.93↔	Revisione senza sostituzione di protesi della mammella
		85.94.00↔	Rimozione di protesi della mammella, NAS
		85.94.11↔	Rimozione di protesi della mammella, con capsulotomia
		85.94.12↔	Rimozione di protesi della mammella, con capsulectomia parziale
		85.94.13↔	Rimozione di protesi della mammella, con capsulectomia totale
		85.94.99↔	Rimozione di protesi della mammella, altro
		85.95↔	Inserzione di espansore tessutale nella mammella
		86.81↔	Riparazione di difetti del viso
		86.82↔	Ritidectomia facciale

ADRG X07**Reimpianto per amputazione traumatica**

Procedura nella tabella X07-1 o Procedura nella tabella X07-2

DRG X07A**Reimpianto per amputazione traumatica, con reimpianto di più di un dito del piede o della mano**

Almeno due Procedure nella tabella X07-1 o Beidseitige Prozedur nella tabella X07-1 o Procedura nella tabella X07-2

DRG X07B**Reimpianto per amputazione traumatica, con reimpianto di un dito della mano o del piede****Procedura X07-1**

82.61↔	Intervento di ricostruzione del pollice completo di nervi e vasi sanguigni	84.22↔	Reimpianto di dita della mano (ad eccezione del pollice)
82.81↔	Trasferimento di dita, ad eccezione del pollice	84.25↔	Reimpianto di dito del piede
84.20↔	Reimpianto di un'estremità, NAS	84.29↔	Reimpianto di un'estremità, altro
84.21↔	Reimpianto del pollice della mano		

Procedura X07-2

84.23.00↔	Reimpianto di avambraccio, polso o mano, NAS	84.24.99↔	Reimpianto a livello del gomito o del braccio, altro
84.23.10↔	Reimpianto di avambraccio	84.26↔	Reimpianto del piede
84.23.12↔	Reimpianto del metacarpo	84.27.00↔	Reimpianto della gamba o della caviglia, NAS
84.23.13↔	Reimpianto del polso	84.27.11↔	Reimpianto a livello del ginocchio
84.23.99↔	Reimpianto di avambraccio, polso o mano, altro	84.27.12↔	Reimpianto della gamba
84.24.00↔	Reimpianto a livello del gomito o del braccio, NAS	84.27.99↔	Reimpianto della gamba o della caviglia, altro
84.24.11↔	Reimpianto a livello del gomito	84.28↔	Reimpianto della coscia
84.24.12↔	Reimpianto del braccio	84.99.14↔	Plastica di Borggreve

ADRG X33**Procedure OR complesse in più tempi per traumatismi, avvelenamenti ed effetti tossici di droghe e farmaci**

Almeno due Trattamenti, che sono temporalmente distanti di almeno un giorno nella [almeno due Procedure nella tabella X33-1] o Procedura nella tabella X33-2 e Procedura nella tabella X33-3 e Certe procedure OR a quattro tempi

DRG X33Z**Procedure OR complesse in più tempi per traumatismi, avvelenamenti ed effetti tossici di droghe e farmaci****Procedura X33-1**

00.65.00↔	Inserzione percutanea di altro(i) stent vascolare(i) intracranico(i), NAS	01.32.00↔	Lobotomia e trattotomia, NAS
00.65.11↔	Inserzione percutanea transluminale di microstent(s) vascolari intracranici	01.32.10↔	Lobotomia e trattotomia, Cingolotomia
00.65.99↔	Inserzione percutanea di altro(i) stent vascolare(i) intracranico(i), altro	01.32.11↔	Lobotomia e trattotomia, Transezione subpiale
01.23.00↔	Riapertura di pregressa craniotomia, NAS	01.32.12↔	Lobotomia e trattotomia, Lobotomie multiple
01.23.10↔	Riapertura di pregressa craniotomia con inserzione di drenaggio	01.32.20↔	Lobotomia e trattotomia, Interruzione stereotassica di sistemi di vie encefaliche
01.23.20↔	Riapertura di pregressa craniotomia con rimozione di materiale alloplastico o di sistema di somministrazione farmacologica dalle ossa del cranio	01.32.99↔	Lobotomia e trattotomia, altro
01.23.21↔	Riapertura di pregressa craniotomia con rimozione di materiale alloplastico o di sistema di somministrazione farmacologica dallo spazio epidurale	01.39.00↔	Altre incisioni cerebrali, NAS
01.23.29↔	Riapertura di pregressa craniotomia con rimozione di altro materiale	01.39.10↔	Altre incisioni cerebrali per evacuazione di ematoma intracerebrale
01.23.99↔	Riapertura di pregressa craniotomia, altro	01.39.11↔	Altre incisioni cerebrali per evacuazione di ascesso intracerebrale
01.26↔	Inserzione e sostituzione di catetere nella cavità cranica o nel tessuto cerebrale	01.39.19↔	Altre incisioni cerebrali, evacuazione di altro liquido intracerebrale
01.28↔	Inserzione di catetere(i) intracranico(i) attraverso foro(i) di trapanazione	01.39.20↔	Altre incisioni cerebrali, Evacuazione stereotassica di ematoma intracranico
01.29.00↔	Revisione senza sostituzione di catetere(i) nella cavità cranica o nel tessuto cerebrale, NAS	01.39.21↔	Altre incisioni cerebrali, Evacuazione stereotassica di ascesso intracranico
01.29.10↔	Revisione stereotassica senza sostituzione di cateteri intracerebrali per infusione intraventricolare	01.39.29↔	Altre incisioni cerebrali, Evacuazione stereotassica di altro liquido intracranico
01.29.99↔	Revisione senza sostituzione di catetere(i) nella cavità cranica o nel tessuto cerebrale, altro	01.39.30↔	Altre incisioni cerebrali, Rimozione di corpo estraneo intracerebrale
01.31.00↔	Incisione delle meningi cerebrali, NAS	01.39.40↔	Inserzione di drenaggio esterno nel sistema liquorale (es. ventricolare, cisternale, subdurale)
01.31.10↔	Incisione delle meningi cerebrali per evacuazione di ematoma (igroma) subdurale	01.39.41↔	Inserzione di serbatoio nel sistema liquorale (es. ventricolare, cisternale, subdurale)
01.31.11↔	Incisione delle meningi cerebrali per evacuazione di empiema subdurale	01.39.42↔	Rimozione di serbatoio dal sistema liquorale (es. ventricolare, cisternale, subdurale)
01.31.20↔	Incisione delle meningi cerebrali per drenaggio di liquido subdurale e subaracnoideo	01.39.50↔	Rimozione di impianto intracranico
01.31.99↔	Incisione delle meningi cerebrali, altro	01.39.99↔	Altre incisioni cerebrali, altro
		01.41↔	Interventi sul talamo
		01.42↔	Interventi sul globo pallido
		01.51.00↔	Asportazione di lesione o di tessuto delle meningi cerebrali, NAS
		01.51.10↔	Asportazione di tessuto tumorale dalle meningi cerebrali con isolamento di tessuto adiacente infiltrato

01.51.99↔	Asportazione di lesione o di tessuto delle meningi cerebrali, altro	02.12.22↔	Altra duraplastica con cranioplastica del passaggio craniocervicale
01.52.00↔	Emisferectomia, NAS	02.12.31↔	Duraplastica frontobasale con lembo pedunculato
01.52.10↔	Emisferectomia, tessuto tumorale intracerebrale di origine cerebrale	02.12.99↔	Altra riparazione delle meningi cerebrali, altro
01.52.11↔	Emisferectomia, tessuto tumorale intracerebrale di origine extracerebrale	02.13↔	Legatura dei vasi delle meningi
01.52.99↔	Emisferectomia, altro	02.14↔	Plessectomia coroidea
01.53.00↔	Lobectomia cerebrale, NAS	02.2↔	Ventricolostomia
01.53.10↔	Lobectomia cerebrale, tessuto tumorale intracerebrale di origine cerebrale	02.31↔	Shunt fra ventricolo e strutture del capo e del collo
01.53.11↔	Lobectomia cerebrale, tessuto tumorale intracerebrale di origine extracerebrale	02.32↔	Shunt fra ventricolo e sistema circolatorio
01.53.99↔	Lobectomia cerebrale, altro	02.33↔	Shunt fra ventricolo e cavità toracica
01.59.00↔	Altra asportazione o distruzione di lesione o di tessuto cerebrale, NAS	02.34↔	Shunt fra ventricolo, cavità addominale e i suoi organi
01.59.10↔	Altra asportazione di tessuto tumorale intracerebrale di origine cerebrale	02.35↔	Shunt fra ventricolo ed apparato urinario
01.59.11↔	Altra asportazione di tessuto tumorale intracerebrale di origine extracerebrale	02.39↔	Altri interventi per il drenaggio ventricolare
01.59.12↔	Altra asportazione o distruzione di lesione o di tessuto cerebrale, sbrigliamento di contusione cerebrale	02.43↔	Rimozione di shunt ventricolare
01.59.19↔	Altra asportazione o distruzione di lesione o di tessuto cerebrale, altro	02.51.00↔	Sinangiosi, NAS
01.59.20↔	Altra distruzione di tessuto tumorale intracerebrale di origine cerebrale	02.51.11↔	EDAS (encefalo-duro-arterio-sinangiosi)
01.59.21↔	Altra distruzione di tessuto tumorale intracerebrale di origine extracerebrale	02.51.12↔	EDS (encefalo-duro-sinangiosi), posa della dura madre invertita sulla corteccia cerebrale
01.59.29↔	Altra distruzione di lesione o di tessuto cerebrale, altro	02.51.13↔	EDS (encefalo-duro-sinangiosi), posa di un'arteria e della dura madre invertita sulla corteccia cerebrale
01.59.99↔	Altra asportazione o distruzione di lesione o di tessuto cerebrale, altro	02.51.14↔	EMS (encefalo-mio-sinangiosi)
01.6x.10↔	Asportazione e distruzione di tessuto tumorale dalla base del cranio	02.51.15↔	EGPS (encefalo-galea-periostio-sinangiosi)
01.6x.11↔	Asportazione e distruzione di tessuto tumorale dalla calotta	02.51.99↔	Sinangiosi, altro
01.6x.20↔	Asportazione e distruzione di altro tessuto patologico dalla base del cranio	02.91↔	Separazione di aderenze corticali
01.6x.21↔	Asportazione e distruzione di altro tessuto patologico dalla calotta	02.92↔	Interventi riparativi sul cervello
01.6x.22↔	Asportazione e distruzione di altro tessuto patologico dalla base del cranio e dalla calotta con meningi cerebrali	02.93.30↔	Impianto o sostituzione di elettrodo(i) di neurostimolatore intracranico, NAS
02.01↔	Apertura di suture del cranio	02.93.31↔	Impianto o sostituzione di microelettrodi temporanei per derivazione e stimolazione uniloculare
02.02↔	Riposizionamento di frammenti di frattura affossata del cranio	02.93.32↔	Impianto o sostituzione di microelettrodi temporanei per derivazione e stimolazione multiloculare
02.03↔	Formazione di opercoli cranici	02.93.33↔	Impianto o sostituzione di microelettrodi permanenti per derivazione e stimolazione uniloculare
02.04.00↔	Innesto osseo sul cranio, NAS	02.93.34↔	Impianto o sostituzione di microelettrodi permanenti per derivazione e stimolazione multiloculare
02.04.10↔	Innesto osseo sul cranio, calotta cranica	02.93.39↔	Impianto o sostituzione di elettrodo(i) di neurostimolatore intracranico, altro
02.04.99↔	Innesto osseo sul cranio, altro	02.93.40↔	Revisione senza sostituzione di elettrodo(i) di neurostimolatore intracranico, NAS
02.05.00↔	Inserzione di placca cranica, NAS	02.93.41↔	Revisione senza sostituzione di elettrodo(i) di neurostimolatore intracranico, stereotassica, sistema a elettrodo singolo permanente per la stimolazione permanente
02.05.10↔	Inserzione di impianto CAD nel neurocranio senza interessamento dello splancnocranio, difetto semplice	02.93.42↔	Revisione senza sostituzione di elettrodo(i) di neurostimolatore intracranico, stereotassica, sistema a più elettrodi permanenti per la stimolazione permanente
02.05.11↔	Inserzione di impianto CAD nel neurocranio senza interessamento dello splancnocranio, difetto maggiore o complesso	02.93.49↔	Revisione senza sostituzione di elettrodo(i) di neurostimolatore intracranico, altro
02.05.20↔	Inserzione di impianto CAD nel neurocranio con interessamento di orbita, regione temporale o seno frontale, fino a 2 regioni	02.93.51↔	Rimozione di elettrodo(i) di neurostimolatore intracranico
02.05.30↔	Inserzione di impianto CAD nel neurocranio con interessamento di più regioni dello splancnocranio, da 3 regioni	02.96↔	Applicazione di elettrodi sfenoidali
02.05.41↔	Reinserzione di placca cranica autologa	02.99.10↔	Interventi stereotassici sul sistema liquorale
02.05.99↔	Inserzione di placca cranica, altro	02.99.11↔	Impianto o espianto stereotassico di materiale radioattivo quale intervento indipendente
02.06.00↔	Altri tipi di osteoplastica del cranio, NAS	02.99.12↔	Impianto stereotassico di tessuto nel cranio, nel cervello e nelle meningi cerebrali
02.06.10↔	Cranioplastica fronto-orbitale per spostamento osseo	02.99.13↔	Instillazione stereotassica di medicinali quale intervento indipendente
02.06.20↔	Riparazione del neurocranio senza interessamento dello splancnocranio, con impianto semplice (cemento osseo, materiale alloplastico)	02.99.14↔	Impianto, revisione o sostituzione stereotassica di cateteri intracerebrali per infusione intraventricolare
02.06.30↔	Riparazione di neurocranio e splancnocranio o del solo splancnocranio, con impianto semplice (cemento osseo, materiale alloplastico)	02.99.20↔	Conversione di shunt liquorale (o derivazione di liquido cerebrospinale) in derivazione multipla
02.06.99↔	Altri tipi di osteoplastica del cranio (cranioplastica), altro	02.99.29↔	Altra revisione e rimozione di derivazioni liquorali
02.07↔	Rimozione di placca del cranio	02.99.30↔	Impianto o sostituzione di sonda di misura intracranica
02.11↔	Sutura semplice della dura madre	02.99.31↔	Revisione senza sostituzione di sonda di misura intracranica
02.12.00↔	Altra riparazione delle meningi cerebrali, NAS	02.99.40↔	Impianto o sostituzione di neuroprotesi
02.12.10↔	Altra riparazione delle meningi cerebrali senza cranioplastica	02.99.41↔	Revisione senza sostituzione di neuroprotesi
02.12.20↔	Altra riparazione delle meningi cerebrali con cranioplastica	02.99.50↔	Impianto e rimozione di sistema di cateteri a palloncino per brachiterapia intracerebrale
02.12.21↔	Altra duraplastica con cranioplastica della convessità	02.99.90↔	Altri interventi stereotassici sul cranio, sul cervello e sulle meningi
		03.53.11↔	Riduzione chiusa di frattura vertebrale con fissazione esterna
		03.53.20↔	Riduzione aperta di fratture vertebrali
		04.01.00↔	Asportazione di neurinoma acustico, NAS

04.01.10↔	Asportazione di neurinoma acustico mediante craniotomia	25.2x.21↔	Glossectomia parziale, approccio transmandibolare, senza ricostruzione
04.01.11↔	Asportazione di neurinoma acustico, Approccio translabyrinthico	25.2x.22↔	Glossectomia parziale, approccio transmandibolare, ricostruzione con mucosa locale
04.01.99↔	Asportazione di neurinoma acustico, altro	25.2x.23↔	Glossectomia parziale, approccio transmandibolare, ricostruzione con lembo miocutaneo
04.41↔	Decompressione della radice del trigemino	25.2x.24↔	Glossectomia parziale, approccio transmandibolare, ricostruzione con innesto libero con anastomosi microvascolare
04.51.00↔	Innesto di nervi cranici o periferici, NAS	25.2x.29↔	Glossectomia parziale, approccio transmandibolare, con altra ricostruzione
04.51.09↔	Innesto di nervi cranici o periferici, altro	25.2x.30↔	Pelviglossectomia, approccio transorale, NAS
04.51.10↔	Innesto del tratto extracranico di nervi cranici	25.2x.31↔	Pelviglossectomia, approccio transorale, senza ricostruzione
04.51.11↔	Innesto del plesso brachiale e di nervi della spalla	25.2x.32↔	Pelviglossectomia, approccio transorale, ricostruzione con mucosa locale
04.51.12↔	Innesto di nervi del braccio e della mano	25.2x.33↔	Pelviglossectomia, approccio transorale, ricostruzione con lembo miocutaneo
04.51.13↔	Innesto di nervi del tronco e delle estremità inferiori	25.2x.34↔	Pelviglossectomia, approccio transorale, ricostruzione con innesto libero con anastomosi microvascolare
04.51.19↔	Innesto di altri nervi cranici o periferici	25.2x.39↔	Pelviglossectomia, approccio transorale, con altra ricostruzione
04.74.00↔	Altre anastomosi di nervi cranici o periferici, NAS	25.2x.40↔	Pelviglossectomia, approccio transmandibolare, NAS
04.74.10↔	Anastomosi fascio-fasciale di nervo	25.2x.41↔	Pelviglossectomia, approccio transmandibolare, senza ricostruzione
04.74.11↔	Anastomosi intercosto-fascicolare di nervo	25.2x.42↔	Pelviglossectomia, approccio transmandibolare, ricostruzione con mucosa locale
04.74.99↔	Altre anastomosi di nervi cranici o periferici, altro	25.2x.43↔	Pelviglossectomia, approccio transmandibolare, ricostruzione con lembo miocutaneo
04.79.10↔	Innesto e trasposizione del tratto extracranico di nervi cranici con sutura epineurale	25.2x.44↔	Pelviglossectomia, approccio transmandibolare, ricostruzione con innesto libero con anastomosi microvascolare
04.79.11↔	Innesto e trasposizione del plesso brachiale con sutura epineurale	25.2x.49↔	Pelviglossectomia, approccio transmandibolare, con altra ricostruzione
04.79.12↔	Innesto e trasposizione di nervi della spalla con sutura epineurale	25.2x.50↔	Pelviglossomandibolectomia, NAS
04.79.13↔	Innesto e trasposizione di nervi del braccio e della mano con sutura epineurale	25.2x.51↔	Pelviglossomandibolectomia, senza ricostruzione
04.79.14↔	Innesto e trasposizione di nervi del tronco e delle estremità inferiori con sutura epineurale	25.2x.52↔	Pelviglossomandibolectomia, ricostruzione con mucosa locale
04.79.19↔	Innesto e trasposizione del tratto extracranico di nervi cranici con sutura epineurale, altro	25.2x.53↔	Pelviglossomandibolectomia, ricostruzione con lembo miocutaneo
04.79.20↔	Innesto e trasposizione di nervo con sutura interfascicolare	25.2x.54↔	Pelviglossomandibolectomia, ricostruzione con innesto libero con anastomosi microvascolare
04.79.21↔	Innesto e trasposizione del tratto extracranico di nervi cranici con sutura interfascicolare	25.2x.59↔	Pelviglossomandibolectomia, con altra ricostruzione
04.79.22↔	Innesto e trasposizione del plesso brachiale con sutura interfascicolare	25.3x.00↔	Glossectomia totale, NAS
04.79.23↔	Innesto e trasposizione di nervi della spalla con sutura interfascicolare	25.3x.09↔	Glossectomia totale, altro
04.79.24↔	Innesto e trasposizione di nervi del braccio e della mano con sutura interfascicolare	25.3x.10↔	Glossectomia totale, approccio transorale, NAS
04.79.25↔	Innesto e trasposizione di nervi del tronco e delle estremità inferiori con sutura interfascicolare	25.3x.11↔	Glossectomia totale, approccio transorale, senza ricostruzione
04.79.29↔	Innesto e trasposizione di nervo con sutura interfascicolare, altro	25.3x.12↔	Glossectomia totale, approccio transorale, ricostruzione con mucosa locale
07.51↔	Esplorazione della regione pineale	25.3x.13↔	Glossectomia totale, approccio transorale, ricostruzione con lembo miocutaneo
07.52↔	Incisione della ghiandola pineale	25.3x.14↔	Glossectomia totale, approccio transorale, ricostruzione con innesto libero con anastomosi microvascolare
07.53↔	Asportazione parziale della ghiandola pineale	25.3x.19↔	Glossectomia totale, approccio transorale, con altra ricostruzione
07.54↔	Asportazione della ghiandola pineale	25.3x.20↔	Glossectomia totale, approccio transmandibolare, NAS
07.59↔	Altri interventi sulla ghiandola pineale	25.3x.21↔	Glossectomia totale, approccio transmandibolare, senza ricostruzione
07.61↔	Asportazione parziale dell'ipofisi, per via transfrontale	25.3x.22↔	Glossectomia totale, approccio transmandibolare, ricostruzione con mucosa locale
07.62↔	Asportazione parziale dell'ipofisi, per via trans-sfenoidale	25.3x.23↔	Glossectomia totale, approccio transmandibolare, ricostruzione con lembo miocutaneo
07.63↔	Asportazione parziale dell'ipofisi, per via non specificata	25.3x.24↔	Glossectomia totale, approccio transmandibolare, ricostruzione con innesto libero con anastomosi microvascolare
07.64↔	Asportazione totale dell'ipofisi per via transfrontale	25.3x.29↔	Glossectomia totale, approccio transmandibolare, con altra ricostruzione
07.65↔	Asportazione totale dell'ipofisi per via trans-sfenoidale	25.3x.30↔	Pelviglossectomia totale, approccio transorale, NAS
07.68↔	Asportazione totale dell'ipofisi, per altra via specificata	25.3x.31↔	Pelviglossectomia totale, approccio transorale, senza ricostruzione
07.69↔	Asportazione totale dell'ipofisi per via non specificata	25.3x.32↔	Pelviglossectomia totale, approccio transorale, ricostruzione con mucosa locale
07.71↔	Esplorazione della fossa ipofisaria	25.3x.33↔	Pelviglossectomia totale, approccio transorale, ricostruzione con lembo miocutaneo
07.72↔	Incisione dell'ipofisi	25.3x.34↔	Pelviglossectomia totale, approccio transorale, ricostruzione con innesto libero con anastomosi microvascolare
07.79↔	Altri interventi sull'ipofisi	25.3x.39↔	Pelviglossectomia totale, approccio transorale, con altra ricostruzione
07.81↔	Altra asportazione parziale del timo		
07.82↔	Altra asportazione totale del timo		
07.83↔	Asportazione parziale del timo in toracosopia		
07.84↔	Asportazione totale del timo in toracosopia		
25.2x.00↔	Glossectomia parziale, NAS		
25.2x.09↔	Glossectomia parziale, altro		
25.2x.10↔	Glossectomia parziale, approccio transorale, NAS		
25.2x.11↔	Glossectomia parziale, approccio transorale, senza ricostruzione		
25.2x.12↔	Glossectomia parziale, approccio transorale, ricostruzione con mucosa locale		
25.2x.13↔	Glossectomia parziale, approccio transorale, ricostruzione con lembo miocutaneo		
25.2x.14↔	Glossectomia parziale, approccio transorale, ricostruzione con innesto libero con anastomosi microvascolare		
25.2x.19↔	Glossectomia parziale, approccio transorale, con altra ricostruzione		
25.2x.20↔	Glossectomia parziale, approccio transmandibolare, NAS		

25.3x.40↔	Pelviglossectomia totale, approccio transmandibolare, NAS	25.4x.59↔	Pelviglossomandibolectomia radicale, con altra ricostruzione
25.3x.41↔	Pelviglossectomia totale, approccio transmandibolare, senza ricostruzione	25.4x.99↔	Glossectomia radicale, altro
25.3x.42↔	Pelviglossectomia totale, approccio transmandibolare, ricostruzione con mucosa locale	27.57.10↔	Impianto di innesto libero con anastomosi microvascolare su labbro e bocca
25.3x.43↔	Pelviglossectomia totale, approccio transmandibolare, ricostruzione con lembo miocutaneo	27.57.11↔	Impianto di lembo a distanza pedunculato su labbro e bocca
25.3x.44↔	Pelviglossectomia totale, approccio transmandibolare, ricostruzione con innesto libero con anastomosi microvascolare	27.57.99↔	Innesto di lembo pedunculato o libero su labbro e bocca, altro
25.3x.49↔	Pelviglossectomia totale, approccio transmandibolare, con altra ricostruzione	27.64↔	Inserzione d'impianto palatino
25.3x.50↔	Pelviglossomandibolectomia totale, NAS	29.4x.00↔	Intervento di plastica faringea, NAS
25.3x.51↔	Pelviglossomandibolectomia totale, senza ricostruzione	29.4x.10↔	Intervento di plastica faringea, con mucosa locale o lembo cutaneo libero
25.3x.52↔	Pelviglossomandibolectomia totale, ricostruzione con mucosa locale	29.4x.11↔	Intervento di plastica faringea, con lembo miocutaneo pedunculato
25.3x.53↔	Pelviglossomandibolectomia totale, ricostruzione con lembo miocutaneo	29.4x.12↔	Intervento di plastica faringea, con innesto con anastomosi microvascolare, innesto intestinale o pull-up gastrico
25.3x.54↔	Pelviglossomandibolectomia totale, ricostruzione con innesto libero con anastomosi microvascolare	29.4x.99↔	Intervento di plastica faringea, altro
25.3x.59↔	Pelviglossomandibolectomia totale, con altra ricostruzione	30.3x.00↔	Laringectomia totale, NAS
25.4x.00↔	Glossectomia radicale, NAS	30.3x.10↔	Laringectomia totale, senza ricostruzione
25.4x.10↔	Glossectomia radicale, approccio transorale, NAS	30.3x.11↔	Laringectomia totale, ricostruzione con mucosa locale
25.4x.11↔	Glossectomia radicale, approccio transorale, senza ricostruzione	30.3x.12↔	Laringectomia totale, ricostruzione con innesto non vascularizzato
25.4x.12↔	Glossectomia radicale, approccio transorale, ricostruzione con mucosa locale	30.3x.13↔	Laringectomia totale, ricostruzione con lembo regionale pedunculato
25.4x.13↔	Glossectomia radicale, approccio transorale, ricostruzione con lembo miocutaneo	30.3x.14↔	Laringectomia totale, ricostruzione con lembo a distanza pedunculato
25.4x.14↔	Glossectomia radicale, approccio transorale, ricostruzione con innesto libero con anastomosi microvascolare	30.3x.15↔	Laringectomia totale, ricostruzione con innesto libero con anastomosi microvascolare
25.4x.19↔	Glossectomia radicale, approccio transorale, con altra ricostruzione	30.3x.16↔	Laringectomia totale, ricostruzione con innesto intestinale libero
25.4x.20↔	Glossectomia radicale, approccio transmandibolare, NAS	30.3x.17↔	Laringectomia totale, ricostruzione con pull-up gastrico
25.4x.21↔	Glossectomia radicale, approccio transmandibolare, senza ricostruzione	30.3x.19↔	Laringectomia totale, altra ricostruzione
25.4x.22↔	Glossectomia radicale, approccio transmandibolare, ricostruzione con mucosa locale	30.3x.99↔	Laringectomia totale, altro
25.4x.23↔	Glossectomia radicale, approccio transmandibolare, ricostruzione con lembo miocutaneo	30.4x.00↔	Laringectomia radicale, NAS
25.4x.24↔	Glossectomia radicale, approccio transmandibolare, ricostruzione con innesto libero con anastomosi microvascolare	30.4x.10↔	Laringectomia radicale, con faringectomia, senza ricostruzione
25.4x.29↔	Glossectomia radicale, approccio transmandibolare, con altra ricostruzione	30.4x.11↔	Laringectomia radicale, con faringectomia, ricostruzione con mucosa locale
25.4x.30↔	Pelviglossectomia radicale, approccio transorale, NAS	30.4x.12↔	Laringectomia radicale, con faringectomia, ricostruzione con innesto non vascularizzato
25.4x.31↔	Pelviglossectomia radicale, approccio transorale, senza ricostruzione	30.4x.13↔	Laringectomia radicale, con faringectomia, ricostruzione con lembo regionale pedunculato
25.4x.32↔	Pelviglossectomia radicale, approccio transorale, ricostruzione con mucosa locale	30.4x.14↔	Laringectomia radicale, con faringectomia, ricostruzione con lembo pedunculato
25.4x.33↔	Pelviglossectomia radicale, approccio transorale, ricostruzione con lembo miocutaneo	30.4x.15↔	Laringectomia radicale, con faringectomia, ricostruzione con innesto libero con anastomosi microvascolare
25.4x.34↔	Pelviglossectomia radicale, approccio transorale, ricostruzione con innesto libero con anastomosi microvascolare	30.4x.16↔	Laringectomia radicale, con faringectomia, ricostruzione con innesto intestinale libero
25.4x.39↔	Pelviglossectomia radicale, approccio transorale, con altra ricostruzione	30.4x.17↔	Laringectomia radicale, con faringectomia, ricostruzione con pull-up gastrico
25.4x.40↔	Pelviglossectomia radicale, approccio transmandibolare, NAS	30.4x.19↔	Laringectomia radicale, con faringectomia, altra ricostruzione
25.4x.41↔	Pelviglossectomia radicale, approccio transmandibolare, senza ricostruzione	30.4x.20↔	Laringectomia radicale, con faringectomia e tiroidectomia, senza ricostruzione
25.4x.42↔	Pelviglossectomia radicale, approccio transmandibolare, ricostruzione con mucosa locale	30.4x.21↔	Laringectomia radicale, con faringectomia e tiroidectomia, ricostruzione con mucosa locale
25.4x.43↔	Pelviglossectomia radicale, approccio transmandibolare, ricostruzione con lembo miocutaneo	30.4x.22↔	Laringectomia radicale, con faringectomia e tiroidectomia, ricostruzione con innesto non vascularizzato
25.4x.44↔	Pelviglossectomia radicale, approccio transmandibolare, ricostruzione con innesto libero con anastomosi microvascolare	30.4x.23↔	Laringectomia radicale, con faringectomia e tiroidectomia, ricostruzione con lembo regionale pedunculato
25.4x.49↔	Pelviglossectomia radicale, approccio transmandibolare, con altra ricostruzione	30.4x.24↔	Laringectomia radicale, con faringectomia e tiroidectomia, ricostruzione con lembo pedunculato
25.4x.50↔	Pelviglossomandibolectomia radicale, NAS	30.4x.25↔	Laringectomia radicale, con faringectomia e tiroidectomia, ricostruzione con innesto libero con anastomosi microvascolare
25.4x.51↔	Pelviglossomandibolectomia radicale, senza ricostruzione	30.4x.26↔	Laringectomia radicale, con faringectomia e tiroidectomia, ricostruzione con innesto intestinale libero
25.4x.52↔	Pelviglossomandibolectomia radicale, ricostruzione con mucosa locale	30.4x.27↔	Laringectomia radicale, con faringectomia e tiroidectomia, ricostruzione con pull-up gastrico
25.4x.53↔	Pelviglossomandibolectomia radicale, ricostruzione con lembo miocutaneo	30.4x.29↔	Laringectomia radicale, con faringectomia e tiroidectomia, altra ricostruzione
25.4x.54↔	Pelviglossomandibolectomia radicale, ricostruzione con innesto libero con anastomosi microvascolare	30.4x.99↔	Laringectomia radicale, altro
		32.1x.10↔	Altra asportazione bronchiale, resezione della biforcazione
		32.1x.20↔	Altra asportazione bronchiale, revisione per insufficienza di moncone bronchiale
		32.20↔	Asportazione di lesione o tessuto polmonare in toracosopia
		32.21↔	Plicatura di bolla enfisematosa
		32.22↔	Riduzione chirurgica del volume polmonare

32.23↔	Escissione aperta di lesione o tessuto polmonare	32.51.10↔	Pneumectomia, chirurgica a cielo aperto, senza linfadenectomia radicale, NAS
32.25↔	Asportazione di lesione o tessuto polmonare in toracoscopia	32.51.11↔	Pneumectomia, chirurgica a cielo aperto, senza linfadenectomia radicale, senza dilatazione broncoplastica o angioplastica
32.26↔	Escissione altra o non precisata di lesione o tessuto polmonare	32.51.12↔	Pneumectomia, chirurgica a cielo aperto, senza linfadenectomia radicale, con dilatazione broncoplastica
32.29↔	Altra asportazione o distruzione locale di lesione o tessuto polmonare	32.51.13↔	Pneumectomia, chirurgica a cielo aperto, senza linfadenectomia radicale, con dilatazione angioplastica
32.30↔	Resezione segmentale anatomica del polmone per via toracoscopica	32.51.14↔	Pneumectomia, chirurgica a cielo aperto, senza linfadenectomia radicale, con dilatazione broncoplastica nonché dilatazione angioplastica
32.39↔	Altra resezione segmentale anatomica non specificata del polmone	32.51.19↔	Pneumectomia, chirurgica a cielo aperto, senza linfadenectomia radicale, altro
32.41.00↔	Lobectomia del polmone in toracoscopia, NAS	32.51.20↔	Pneumectomia, chirurgica a cielo aperto, con linfadenectomia radicale, NAS
32.41.10↔	Lobectomia del polmone, per via toracoscopica, senza menzione di linfadenectomia radicale, NAS	32.51.21↔	Pneumectomia, chirurgica a cielo aperto, con linfadenectomia radicale, senza dilatazione broncoplastica o angioplastica
32.41.11↔	Lobectomia del polmone, per via toracoscopica, senza menzione di linfadenectomia radicale, senza dilatazione broncoplastica o angioplastica	32.51.22↔	Pneumectomia, chirurgica a cielo aperto, con linfadenectomia radicale, con dilatazione broncoplastica
32.41.12↔	Lobectomia del polmone, per via toracoscopica, senza menzione di linfadenectomia radicale, con dilatazione broncoplastica	32.51.23↔	Pneumectomia, chirurgica a cielo aperto, con linfadenectomia radicale, con dilatazione angioplastica
32.41.13↔	Lobectomia del polmone, per via toracoscopica, senza menzione di linfadenectomia radicale, con dilatazione broncoplastica	32.51.24↔	Pneumectomia, chirurgica a cielo aperto, con linfadenectomia radicale, con dilatazione broncoplastica nonché dilatazione angioplastica
32.41.14↔	Lobectomia del polmone, per via toracoscopica, senza menzione di linfadenectomia radicale, con dilatazione broncoplastica nonché dilatazione angioplastica	32.51.29↔	Pneumectomia, chirurgica a cielo aperto, con linfadenectomia radicale, altro
32.41.19↔	Lobectomia del polmone, per via toracoscopica, senza menzione di linfadenectomia radicale, altro	32.51.31↔	Pneumectomia, chirurgica a cielo aperto, allargata
32.41.20↔	Lobectomia del polmone, per via toracoscopica, con linfadenectomia radicale, NAS	32.51.99↔	Pneumectomia, chirurgica a cielo aperto, altro
32.41.99↔	Lobectomia del polmone in toracoscopia, altro	32.59↔	Altra pneumectomia non specificata
32.42.00↔	Lobectomia del polmone, chirurgica a cielo aperto, NAS	32.6↔	Dissezione radicale delle strutture toraciche
32.42.10↔	Lobectomia del polmone, chirurgica a cielo aperto, senza menzione di linfadenectomia radicale, NAS	34.4x.00↔	Asportazione o distruzione di lesione della parete toracica, NAS
32.42.11↔	Lobectomia del polmone, chirurgica a cielo aperto, senza linfadenectomia radicale, senza dilatazione broncoplastica o angioplastica	34.4x.10↔	Asportazione di lesione della parete toracica
32.42.12↔	Lobectomia del polmone, chirurgica a cielo aperto, senza linfadenectomia radicale, con dilatazione broncoplastica	34.4x.20↔	Resezione parziale di lesione della parete toracica, NAS
32.42.13↔	Lobectomia del polmone, chirurgica a cielo aperto, senza linfadenectomia radicale, con dilatazione angioplastica	34.4x.21↔	Resezione parziale di lesione della parete toracica, senza ricostruzione
32.42.14↔	Lobectomia del polmone, chirurgica a cielo aperto, senza linfadenectomia radicale, con dilatazione broncoplastica nonché dilatazione angioplastica	34.4x.22↔	Resezione parziale di lesione della parete toracica, con ricostruzione
32.42.19↔	Lobectomia del polmone, chirurgica a cielo aperto, senza linfadenectomia radicale, altro	34.4x.30↔	Resezione di lesione della parete toracica, asportazione completa dello sterno, NAS
32.42.20↔	Lobectomia del polmone, chirurgica a cielo aperto, con linfadenectomia radicale, NAS	34.4x.31↔	Resezione di lesione della parete toracica, asportazione completa dello sterno, senza ricostruzione
32.42.21↔	Lobectomia del polmone, chirurgica a cielo aperto, con linfadenectomia radicale, senza dilatazione broncoplastica o angioplastica	34.4x.32↔	Resezione di lesione della parete toracica, asportazione completa dello sterno, con ricostruzione
32.42.22↔	Lobectomia del polmone, chirurgica a cielo aperto, con linfadenectomia radicale, con dilatazione broncoplastica	34.74↔	Riparazione di deformità del torace
32.42.23↔	Lobectomia del polmone, chirurgica a cielo aperto, con linfadenectomia radicale, con dilatazione angioplastica	34.81↔	Asportazione di lesione o tessuto del diaframma
32.42.24↔	Lobectomia del polmone, chirurgica a cielo aperto, con linfadenectomia radicale, con dilatazione broncoplastica, con dilatazione angioplastica	34.82↔	Sutura di lacerazione del diaframma
32.42.29↔	Lobectomia del polmone, chirurgica a cielo aperto, con linfadenectomia radicale, altro	34.83↔	Chiusura di fistola del diaframma
32.42.30↔	Lobectomia del polmone, allargata	34.84↔	Altra riparazione del diaframma
32.42.40↔	Lobectomia del polmone, bilobectomia, NAS	35.31↔	Interventi sul muscolo papillare
32.42.41↔	Lobectomia del polmone, bilobectomia, senza dilatazione broncoplastica o angioplastica	35.32↔	Interventi sulle corde tendinee
32.42.42↔	Lobectomia del polmone, bilobectomia, con dilatazione broncoplastica	35.34↔	Infundibulectomia
32.42.43↔	Lobectomia del polmone, bilobectomia, con dilatazione angioplastica	35.35.00↔	Interventi sulle trabecole carnose del cuore, NAS
32.42.44↔	Lobectomia del polmone, bilobectomia, con dilatazione broncoplastica e angioplastica	35.35.09↔	Interventi sulle trabecole carnose del cuore, altro
32.42.49↔	Lobectomia del polmone, bilobectomia, altro	35.35.10↔	Resezione fibrosa o muscolare sottovalvolare aortica
32.42.99↔	Lobectomia del polmone, chirurgica a cielo aperto, altro	35.36.00↔	Resezione sopravalvolare, valvola cardiaca, NAS
32.49↔	Altra lobectomia del polmone	35.36.09↔	Resezione sopravalvolare, valvola cardiaca, altro
32.50↔	Pneumectomia in toracoscopia	35.36.11↔	Resezione sopravalvolare, valvola aortica
32.51.00↔	Pneumectomia, chirurgica a cielo aperto, NAS	35.36.21↔	Resezione sopravalvolare, valvola polmonare
		35.39↔	Interventi su strutture adiacenti le valvole cardiache, altro
		35.41.00↔	Allargamento di difetto esistente del setto atriale, NAS
		35.41.10↔	Allargamento di difetto esistente del setto atriale, tecnica a cielo aperto
		35.41.20↔	Allargamento di difetto esistente del setto atriale, tecnica chiusa
		35.41.99↔	Allargamento di difetto esistente del setto atriale, altro
		35.42.00↔	Creazione di difetto settale nel cuore, NAS
		35.42.10↔	Creazione di difetto settale nel cuore, tecnica a cielo aperto
		35.42.20↔	Creazione di difetto settale nel cuore, tecnica chiusa
		35.42.99↔	Creazione di difetto settale nel cuore, altro
		35.43.00↔	Allargamento di difetto esistente del setto interventricolare, NAS
		35.43.10↔	Allargamento di difetto esistente del setto interventricolare, tecnica a cielo aperto

35.43.20↔	Allargamento di difetto esistente del setto interventricolare, tecnica chiusa	35.c4.11↔	Ricostruzione di cuspidi della valvola tricuspide tramite sternotomia completa
35.43.99↔	Allargamento di difetto esistente del setto interventricolare, altro	35.c4.12↔	Ricostruzione di cuspidi della valvola tricuspide tramite toracotomia mini-invasiva (sternotomia parziale superiore, toracotomia laterale)
35.50↔	Riparazione di difetto settale non specificato del cuore con protesi	35.d1.00↔	Anuloplastica della valvola aortica, NAS
35.51↔	Riparazione di difetto del setto atriale con protesi, tecnica aperta	35.d1.09↔	Anuloplastica della valvola aortica, altro
35.53↔	Riparazione con protesi di difetto del setto interventricolare, per via aperta	35.d1.11↔	Anuloplastica della valvola aortica tramite sternotomia completa
35.54↔	Riparazione di difetti dei cuscinetti endocardici con protesi	35.d1.12↔	Anuloplastica della valvola aortica tramite toracotomia mini-invasiva (sternotomia parziale superiore, toracotomia laterale)
35.60↔	Riparazione di difetto di setto non specificato del cuore con innesto tissutale	35.d1.13↔	Anuloplastica della valvola aortica, per via endovascolare
35.61↔	Riparazione di difetto del setto atriale con innesto tissutale	35.d1.14↔	Anuloplastica della valvola aortica catetere-guidata, transapicale
35.62↔	Riparazione di difetto del setto ventricolare con innesto tissutale	35.d2.00↔	Anuloplastica della valvola mitrale, NAS
35.63↔	Riparazione di difetto dei cuscinetti endocardici con innesto tissutale	35.d2.09↔	Anuloplastica della valvola mitrale, altro
35.70↔	Altra e non specificata riparazione di difetto settale non specificato del cuore	35.d2.11↔	Anuloplastica della valvola mitrale tramite sternotomia completa
35.71↔	Altra e non specificata riparazione di difetto del setto atriale	35.d2.12↔	Anuloplastica della valvola mitrale tramite toracotomia mini-invasiva (sternotomia parziale superiore, toracotomia laterale)
35.72.00↔	Riparazione di difetto del setto ventricolare, NAS	35.d2.14↔	Anuloplastica della valvola mitrale catetere-guidata, transapicale
35.72.10↔	Chiusura di difetto del setto ventricolare acquisito	35.d3.00↔	Anuloplastica della valvola polmonare, NAS
35.72.99↔	Riparazione di difetto del setto ventricolare, altro	35.d3.09↔	Anuloplastica della valvola polmonare, altro
35.73↔	Altra e non specificata riparazione di difetto dei cuscinetti endocardici	35.d3.11↔	Anuloplastica della valvola polmonare tramite sternotomia completa
35.81↔	Correzione totale di tetralogia di Fallot	35.d3.12↔	Anuloplastica della valvola polmonare tramite toracotomia mini-invasiva (sternotomia parziale superiore, toracotomia laterale)
35.82↔	Correzione totale di completa anomalia della connessione venosa polmonare	35.d3.13↔	Anuloplastica della valvola polmonare, per via endovascolare
35.83↔	Correzione totale del tronco arterioso	35.d3.14↔	Anuloplastica della valvola polmonare catetere-guidata, transapicale
35.84↔	Correzione totale di trasposizione di grandi vasi, NAC	35.d4.00↔	Anuloplastica della valvola tricuspide
35.85↔	Intervento di Norwood stadio I	35.d4.09↔	Anuloplastica della valvola tricuspide
35.91↔	Trasposizione interatriale del ritorno venoso	35.d4.11↔	Anuloplastica della valvola tricuspide tramite sternotomia completa
35.92↔	Creazione di condotto fra ventricolo destro e arteria polmonare	35.d4.12↔	Anuloplastica della valvola tricuspide tramite toracotomia mini-invasiva (sternotomia parziale superiore, toracotomia laterale)
35.93↔	Creazione di condotto fra il ventricolo sinistro e l'aorta	35.d4.13↔	Anuloplastica della valvola tricuspide, per via endovascolare
35.94↔	Creazione di condotto fra l'atrio e arteria polmonare	35.d4.14↔	Anuloplastica della valvola tricuspide catetere-guidata, transapicale
35.95↔	Revisione di procedure correttive del cuore	35.e1.11↔	Valvuloplastica della valvola aortica tramite sternotomia completa
35.98.00↔	Altri interventi sui setti del cuore, NAS	35.e1.12↔	Valvuloplastica della valvola aortica tramite toracotomia mini-invasiva (sternotomia parziale superiore, toracotomia laterale)
35.98.10↔	Riparazione percutanea-transluminale di difetto del setto atriale, NAS	35.e2.11↔	Valvuloplastica della valvola mitrale tramite sternotomia completa
35.98.19↔	Riparazione percutanea-transluminale di difetto del setto atriale, altro	35.e2.12↔	Valvuloplastica della valvola mitrale tramite toracotomia mini-invasiva (sternotomia parziale superiore, toracotomia laterale)
35.98.30↔	Riparazione percutanea-transluminale di difetto del setto ventricolare	35.e3.11↔	Valvuloplastica della valvola polmonare tramite sternotomia completa
35.98.99↔	Altri interventi sui setti del cuore, altro	35.e3.12↔	Valvuloplastica della valvola polmonare tramite toracotomia mini-invasiva (sternotomia parziale superiore, toracotomia laterale)
35.99↔	Altri interventi sulle valvole del cuore	35.e4.11↔	Valvuloplastica della valvola tricuspide tramite sternotomia completa
35.a1.11↔	Valvulotomia della valvola aortica tramite sternotomia completa	35.e4.12↔	Valvuloplastica della valvola tricuspide tramite toracotomia mini-invasiva (sternotomia parziale superiore, toracotomia laterale)
35.a1.12↔	Valvulotomia della valvola aortica tramite toracotomia mini-invasiva (sternotomia parziale superiore, toracotomia laterale)	35.f1.00↔	Sostituzione della valvola aortica con valvola cardiaca protesica o protesi vascolare valvolata, NAS
35.a2.11↔	Valvulotomia della valvola mitrale tramite sternotomia completa	35.f1.09↔	Sostituzione della valvola aortica con valvola cardiaca protesica o protesi vascolare valvolata, altro
35.a2.12↔	Valvulotomia della valvola mitrale tramite toracotomia mini-invasiva (sternotomia parziale superiore, toracotomia laterale)	35.f1.11↔	Sostituzione della valvola aortica con alloinnesto (omoinnesto), tramite sternotomia completa
35.a3.11↔	Valvulotomia della valvola polmonare tramite sternotomia completa	35.f1.12↔	Sostituzione della valvola aortica con alloinnesto (omoinnesto), tramite toracotomia mini-invasiva (sternotomia parziale superiore, toracotomia laterale)
35.a3.12↔	Valvulotomia della valvola polmonare tramite toracotomia mini-invasiva (sternotomia parziale superiore, toracotomia laterale)	35.f1.21↔	Sostituzione della valvola aortica con xenoinnesto (bioprotesi), tramite sternotomia completa
35.a4.11↔	Valvulotomia della valvola tricuspide tramite sternotomia completa	35.f1.22↔	Sostituzione della valvola aortica con xenoinnesto (bioprotesi), tramite toracotomia mini-invasiva (sternotomia parziale superiore, toracotomia laterale)
35.a4.12↔	Valvulotomia della valvola tricuspide tramite toracotomia mini-invasiva (sternotomia parziale superiore, toracotomia laterale)	35.f1.24↔	Sostituzione della valvola aortica con xenoinnesto (bioprotesi), transapicale
35.c1.11↔	Ricostruzione di tasche della valvola aortica tramite sternotomia completa	35.f1.25↔	Sostituzione della valvola aortica con xenoinnesto (bioprotesi), transapicale, mediante sistema percutaneo apicale di accesso e chiusura
35.c1.12↔	Ricostruzione di tasche della valvola aortica tramite toracotomia mini-invasiva (sternotomia parziale superiore, toracotomia laterale)		
35.c2.11↔	Ricostruzione di cuspidi della valvola mitrale tramite sternotomia completa		
35.c2.12↔	Ricostruzione di cuspidi della valvola mitrale tramite toracotomia mini-invasiva (sternotomia parziale superiore, toracotomia laterale)		
35.c3.11↔	Ricostruzione di tasche della valvola polmonare tramite sternotomia completa		
35.c3.12↔	Ricostruzione di tasche della valvola polmonare tramite toracotomia mini-invasiva (sternotomia parziale superiore, toracotomia laterale)		

35.f1.31↔	Sostituzione della valvola aortica con xenoinnesto, stentless, tramite sternotomia completa	35.f3.31↔	Sostituzione della valvola polmonare con xenoinnesto, stentless, tramite sternotomia completa
35.f1.32↔	Sostituzione della valvola aortica con xenoinnesto, stentless, tramite toracotomia mini-invasiva (sternotomia parziale superiore, toracotomia laterale)	35.f3.32↔	Sostituzione della valvola polmonare con xenoinnesto, stentless, tramite toracotomia mini-invasiva (sternotomia parziale superiore, toracotomia laterale)
35.f1.34↔	Sostituzione della valvola aortica con xenoinnesto, stentless, transapicale	35.f3.51↔	Sostituzione della valvola polmonare con protesi meccanica, tramite sternotomia completa
35.f1.35↔	Sostituzione della valvola aortica con xenoinnesto, stentless, transapicale, mediante sistema percutaneo apicale di accesso e chiusura	35.f3.52↔	Sostituzione della valvola polmonare con protesi meccanica, tramite toracotomia mini-invasiva (sternotomia parziale superiore, toracotomia laterale)
35.f1.41↔	Sostituzione della valvola aortica con xenoinnesto autoespandente, senza sutura, tramite sternotomia completa	35.f3.61↔	Sostituzione della valvola polmonare con protesi vascolare valvolata, di tipo biologico, tramite sternotomia completa
35.f1.42↔	Sostituzione della valvola aortica con xenoinnesto autoespandente, senza sutura, tramite toracotomia mini-invasiva (sternotomia parziale superiore, toracotomia laterale)	35.f3.62↔	Sostituzione della valvola polmonare con protesi vascolare valvolata, di tipo biologico, tramite toracotomia mini-invasiva (sternotomia parziale superiore, toracotomia laterale)
35.f1.44↔	Sostituzione della valvola aortica con xenoinnesto autoespandente, senza sutura, transapicale	35.f3.71↔	Sostituzione della valvola polmonare con protesi vascolare valvolata, di tipo meccanico, tramite sternotomia completa
35.f1.45↔	Sostituzione della valvola aortica con xenoinnesto autoespandente, senza sutura, transapicale, mediante sistema percutaneo apicale di accesso e chiusura	35.f3.72↔	Sostituzione della valvola polmonare con protesi vascolare valvolata, di tipo meccanico, tramite toracotomia mini-invasiva (sternotomia parziale superiore, toracotomia laterale)
35.f1.51↔	Sostituzione della valvola aortica con protesi meccanica, tramite sternotomia completa	35.f4.00↔	Sostituzione della valvola tricuspide con valvola cardiaca protesica, NAS
35.f1.52↔	Sostituzione della valvola aortica con protesi meccanica, tramite toracotomia mini-invasiva (sternotomia parziale superiore, toracotomia laterale)	35.f4.09↔	Sostituzione della valvola tricuspide con valvola cardiaca protesica, altro
35.f1.61↔	Sostituzione della valvola aortica con protesi vascolare valvolata, di tipo biologico, tramite sternotomia completa	35.f4.11↔	Sostituzione della valvola tricuspide con alloinnesto (omoinnesto), tramite sternotomia completa
35.f1.62↔	Sostituzione della valvola aortica con protesi vascolare valvolata, di tipo biologico, tramite toracotomia mini-invasiva (sternotomia parziale superiore, toracotomia laterale)	35.f4.12↔	Sostituzione della valvola tricuspide con alloinnesto (omoinnesto), tramite toracotomia mini-invasiva (sternotomia parziale superiore, toracotomia laterale)
35.f1.71↔	Sostituzione della valvola aortica con protesi vascolare valvolata, di tipo meccanico, tramite sternotomia completa	35.f4.21↔	Sostituzione della valvola tricuspide con xenoinnesto (bioprotesi), tramite sternotomia completa
35.f1.72↔	Sostituzione della valvola aortica con protesi vascolare valvolata, di tipo meccanico, tramite toracotomia mini-invasiva (sternotomia parziale superiore, toracotomia laterale)	35.f4.22↔	Sostituzione della valvola tricuspide con xenoinnesto (bioprotesi), tramite toracotomia mini-invasiva (sternotomia parziale superiore, toracotomia laterale)
35.f2.00↔	Sostituzione della valvola mitrale con valvola cardiaca protesica, NAS	35.f4.23↔	Sostituzione della valvola tricuspide con xenoinnesto (bioprotesi), per via endovascolare
35.f2.09↔	Sostituzione della valvola mitrale con valvola cardiaca protesica, altro	35.f4.24↔	Sostituzione della valvola tricuspide con xenoinnesto (bioprotesi), transapicale
35.f2.11↔	Sostituzione della valvola mitrale con alloinnesto (omoinnesto), tramite sternotomia completa	35.f4.31↔	Sostituzione della valvola tricuspide con xenoinnesto, stentless, tramite sternotomia completa
35.f2.12↔	Sostituzione della valvola mitrale con alloinnesto (omoinnesto), tramite toracotomia mini-invasiva (sternotomia parziale superiore, toracotomia laterale)	35.f4.32↔	Sostituzione della valvola tricuspide con xenoinnesto, stentless, tramite toracotomia mini-invasiva (sternotomia parziale superiore, toracotomia laterale)
35.f2.21↔	Sostituzione della valvola mitrale con xenoinnesto (bioprotesi), tramite sternotomia completa	35.f4.33↔	Sostituzione della valvola tricuspide con xenoinnesto, stentless, per via endovascolare
35.f2.22↔	Sostituzione della valvola mitrale con xenoinnesto (bioprotesi), tramite toracotomia mini-invasiva (sternotomia parziale superiore, toracotomia laterale)	35.f4.34↔	Sostituzione della valvola tricuspide con xenoinnesto, stentless, transapicale
35.f2.31↔	Sostituzione della valvola mitrale con xenoinnesto, stentless, tramite sternotomia completa	35.f4.51↔	Sostituzione della valvola tricuspide con protesi meccanica, tramite sternotomia completa
35.f2.32↔	Sostituzione della valvola mitrale con xenoinnesto, stentless, tramite toracotomia mini-invasiva (sternotomia parziale superiore, toracotomia laterale)	35.f4.52↔	Sostituzione della valvola tricuspide con protesi meccanica, tramite toracotomia mini-invasiva (sternotomia parziale superiore, toracotomia laterale)
35.f2.51↔	Sostituzione della valvola mitrale con protesi meccanica, tramite sternotomia completa	35.g0↔	Revisione di sostituzione di valvola cardiaca, NAS
35.f2.52↔	Sostituzione della valvola mitrale con protesi meccanica, tramite toracotomia mini-invasiva (sternotomia parziale superiore, toracotomia laterale)	35.g1.11↔	Revisione di sostituzione della valvola aortica, tramite sternotomia completa
35.f3.00↔	Sostituzione della valvola polmonare con valvola cardiaca protesica o protesi vascolare valvolata, NAS	35.g1.12↔	Revisione di sostituzione della valvola aortica, tramite toracotomia mini-invasiva (sternotomia parziale superiore, toracotomia laterale)
35.f3.09↔	Sostituzione della valvola polmonare con valvola cardiaca protesica o protesi vascolare valvolata, altro	35.g1.13↔	Revisione di sostituzione della valvola aortica, per via endovascolare
35.f3.11↔	Sostituzione della valvola polmonare con alloinnesto (omoinnesto), tramite sternotomia completa	35.g1.14↔	Revisione di sostituzione della valvola aortica, transapicale
35.f3.12↔	Sostituzione della valvola polmonare con alloinnesto (omoinnesto), tramite toracotomia mini-invasiva (sternotomia parziale superiore, toracotomia laterale)	35.g2.11↔	Revisione di sostituzione della valvola mitrale, tramite sternotomia completa
35.f3.21↔	Sostituzione della valvola polmonare con xenoinnesto (bioprotesi), tramite sternotomia completa	35.g2.12↔	Revisione di sostituzione della valvola mitrale, tramite toracotomia mini-invasiva (sternotomia parziale superiore, toracotomia laterale)
35.f3.22↔	Sostituzione della valvola polmonare con xenoinnesto (bioprotesi), tramite toracotomia mini-invasiva (sternotomia parziale superiore, toracotomia laterale)	35.g2.13↔	Revisione di sostituzione della valvola mitrale, per via endovascolare
		35.g2.14↔	Revisione di sostituzione della valvola mitrale, transapicale
		35.g3.11↔	Revisione di sostituzione della valvola polmonare, tramite sternotomia completa

35.g3.12↔	Revisione di sostituzione della valvola polmonare, tramite toracotomia mini-invasiva (sternotomia parziale superiore, toracotomia laterale)	35.h2.23↔	Rimozione di valvola mitrale protesica nonché impianto di xenoinnesto (bioprotesi), per via endovascolare
35.g3.13↔	Revisione di sostituzione della valvola polmonare, per via endovascolare	35.h2.24↔	Rimozione di valvola mitrale protesica nonché impianto di xenoinnesto (bioprotesi), transapicale
35.g3.14↔	Revisione di sostituzione della valvola polmonare, transapicale	35.h2.31↔	Rimozione di valvola mitrale protesica nonché impianto di xenoinnesto, stentless, tramite sternotomia completa
35.g4.11↔	Revisione di sostituzione della valvola tricuspide, tramite sternotomia completa	35.h2.32↔	Rimozione di valvola mitrale protesica nonché impianto di xenoinnesto, stentless, tramite toracotomia mini-invasiva (sternotomia parziale superiore, toracotomia laterale)
35.g4.12↔	Revisione di sostituzione della valvola tricuspide, tramite toracotomia mini-invasiva (sternotomia parziale superiore, toracotomia laterale)	35.h2.33↔	Rimozione di valvola mitrale protesica nonché impianto di xenoinnesto, stentless, per via endovascolare
35.g4.13↔	Revisione di sostituzione della valvola tricuspide, per via endovascolare	35.h2.34↔	Rimozione di valvola mitrale protesica nonché impianto di xenoinnesto, stentless, transapicale
35.g4.14↔	Revisione di sostituzione della valvola tricuspide, transapicale	35.h2.51↔	Rimozione di valvola mitrale protesica nonché impianto di protesi meccanica, tramite sternotomia completa
35.g9↔	Revisione di sostituzione di valvola cardiaca, altro	35.h2.52↔	Rimozione di valvola mitrale protesica nonché impianto di protesi meccanica, tramite toracotomia mini-invasiva (sternotomia parziale superiore, toracotomia laterale)
35.h1.00↔	Rimozione nonché impianto di nuova valvola aortica protesica o protesi vascolare valvolata, NAS	35.h3.00↔	Rimozione nonché impianto di nuova valvola polmonare protesica o protesi vascolare valvolata, NAS
35.h1.09↔	Rimozione nonché impianto di nuova valvola aortica protesica o protesi vascolare valvolata, altro	35.h3.09↔	Rimozione nonché impianto di nuova valvola polmonare protesica o protesi vascolare valvolata, altro
35.h1.11↔	Rimozione di valvola aortica protesica nonché impianto di alloinnesto (omoinnesto), tramite sternotomia completa	35.h3.11↔	Rimozione di valvola polmonare protesica nonché impianto di alloinnesto (omoinnesto), tramite sternotomia completa
35.h1.12↔	Rimozione di valvola aortica protesica nonché impianto di alloinnesto (omoinnesto), tramite toracotomia mini-invasiva (sternotomia parziale superiore, toracotomia laterale)	35.h3.12↔	Rimozione di valvola polmonare protesica nonché impianto di alloinnesto (omoinnesto), tramite toracotomia mini-invasiva (sternotomia parziale superiore, toracotomia laterale)
35.h1.21↔	Rimozione di valvola aortica protesica nonché impianto di xenoinnesto (bioprotesi), tramite sternotomia completa	35.h3.21↔	Rimozione di valvola polmonare protesica nonché impianto di xenoinnesto (bioprotesi), tramite sternotomia completa
35.h1.22↔	Rimozione di valvola aortica protesica nonché impianto di xenoinnesto (bioprotesi), tramite toracotomia mini-invasiva (sternotomia parziale superiore, toracotomia laterale)	35.h3.22↔	Rimozione di valvola polmonare protesica nonché impianto di xenoinnesto (bioprotesi), tramite toracotomia mini-invasiva (sternotomia parziale superiore, toracotomia laterale)
35.h1.31↔	Rimozione di valvola aortica protesica nonché impianto di xenoinnesto, stentless, tramite sternotomia completa	35.h3.31↔	Rimozione di valvola polmonare protesica nonché impianto di xenoinnesto, stentless, tramite sternotomia completa
35.h1.32↔	Rimozione di valvola aortica protesica nonché impianto di xenoinnesto, stentless, tramite toracotomia mini-invasiva (sternotomia parziale superiore, toracotomia laterale)	35.h3.32↔	Rimozione di valvola polmonare protesica nonché impianto di xenoinnesto, stentless, tramite toracotomia mini-invasiva (sternotomia parziale superiore, toracotomia laterale)
35.h1.41↔	Rimozione di valvola aortica protesica nonché impianto di xenoinnesto autoespandente, senza sutura, tramite sternotomia completa	35.h3.51↔	Rimozione di valvola polmonare protesica nonché impianto di protesi meccanica, tramite sternotomia completa
35.h1.42↔	Rimozione di valvola aortica protesica nonché impianto di xenoinnesto autoespandente, senza sutura, tramite toracotomia mini-invasiva (sternotomia parziale superiore, toracotomia laterale)	35.h3.52↔	Rimozione di valvola polmonare protesica nonché impianto di protesi meccanica, tramite toracotomia mini-invasiva (sternotomia parziale superiore, toracotomia laterale)
35.h1.51↔	Rimozione di valvola aortica protesica nonché impianto di protesi meccanica, tramite sternotomia completa	35.h3.61↔	Rimozione di valvola polmonare protesica nonché impianto di protesi vascolare valvolata, di tipo biologico, tramite sternotomia completa
35.h1.52↔	Rimozione di valvola aortica protesica nonché impianto di protesi meccanica, tramite toracotomia mini-invasiva (sternotomia parziale superiore, toracotomia laterale)	35.h3.62↔	Rimozione di valvola polmonare protesica nonché impianto di protesi vascolare valvolata, di tipo biologico, tramite toracotomia mini-invasiva (sternotomia parziale superiore, toracotomia laterale)
35.h1.61↔	Rimozione di valvola aortica protesica nonché impianto di protesi vascolare valvolata, di tipo biologico, tramite sternotomia completa	35.h3.71↔	Rimozione di valvola polmonare protesica nonché impianto di protesi vascolare valvolata, di tipo meccanico, tramite sternotomia completa
35.h1.62↔	Rimozione di valvola aortica protesica nonché impianto di protesi vascolare valvolata, di tipo biologico, tramite toracotomia mini-invasiva (sternotomia parziale superiore, toracotomia laterale)	35.h3.72↔	Rimozione di valvola polmonare protesica nonché impianto di protesi vascolare valvolata, di tipo meccanico, tramite toracotomia mini-invasiva (sternotomia parziale superiore, toracotomia laterale)
35.h1.71↔	Rimozione di valvola aortica protesica nonché impianto di protesi vascolare valvolata, di tipo meccanico, tramite sternotomia completa	35.h4.00↔	Rimozione nonché impianto di nuova valvola tricuspide protesica, NAS
35.h1.72↔	Rimozione di valvola aortica protesica nonché impianto di protesi vascolare valvolata, di tipo meccanico, tramite toracotomia mini-invasiva (sternotomia parziale superiore, toracotomia laterale)	35.h4.09↔	Rimozione nonché impianto di nuova valvola tricuspide protesica, altro
35.h2.00↔	Rimozione nonché impianto di nuova valvola mitrale protesica, NAS	35.h4.11↔	Rimozione di valvola tricuspide protesica nonché impianto di alloinnesto (omoinnesto), tramite sternotomia completa
35.h2.09↔	Rimozione nonché impianto di nuova valvola mitrale protesica, altro	35.h4.12↔	Rimozione di valvola tricuspide protesica nonché impianto di alloinnesto (omoinnesto), tramite toracotomia mini-invasiva (sternotomia parziale superiore, toracotomia laterale)
35.h2.11↔	Rimozione di valvola mitrale protesica nonché impianto di alloinnesto (omoinnesto), tramite sternotomia completa	35.h4.21↔	Rimozione di valvola tricuspide protesica nonché impianto di xenoinnesto (bioprotesi), tramite sternotomia completa
35.h2.12↔	Rimozione di valvola mitrale protesica nonché impianto di alloinnesto (omoinnesto), tramite toracotomia mini-invasiva (sternotomia parziale superiore, toracotomia laterale)	35.h4.22↔	Rimozione di valvola tricuspide protesica nonché impianto di xenoinnesto (bioprotesi), tramite toracotomia mini-invasiva (sternotomia parziale superiore, toracotomia laterale)
35.h2.21↔	Rimozione di valvola mitrale protesica nonché impianto di xenoinnesto (bioprotesi), tramite sternotomia completa	35.h4.23↔	Rimozione di valvola tricuspide protesica nonché impianto di xenoinnesto (bioprotesi), per via endovascolare
35.h2.22↔	Rimozione di valvola mitrale protesica nonché impianto di xenoinnesto (bioprotesi), tramite toracotomia mini-invasiva (sternotomia parziale superiore, toracotomia laterale)		

35.h4.31↔	Rimozione di valvola tricuspidale protesica nonché impianto di xenoinnesto, stentless, tramite sternotomia completa	36.12.21↔	Duplici bypass (aorto)coronarico, chirurgico a cielo aperto (toracotomia, minitoracotomia, sternotomia), con arteria autologa, arteria radiale
35.h4.32↔	Rimozione di valvola tricuspidale protesica nonché impianto di xenoinnesto, stentless, tramite toracotomia mini-invasiva (sternotomia parziale superiore, toracotomia laterale)	36.12.22↔	Duplici bypass (aorto)coronarico, chirurgico a cielo aperto (toracotomia, minitoracotomia, sternotomia), con arteria autologa, arteria mammaria interna (arteria toracica interna)
35.h4.33↔	Rimozione di valvola tricuspidale protesica nonché impianto di xenoinnesto, stentless, per via endovascolare	36.12.23↔	Duplici bypass (aorto)coronarico, chirurgico a cielo aperto (toracotomia, minitoracotomia, sternotomia), con arteria autologa, innesto libero di arteria mammaria interna (IMA) (arteria toracica interna)
35.h4.51↔	Rimozione di valvola tricuspidale protesica nonché impianto di protesi meccanica, tramite sternotomia completa	36.12.24↔	Duplici bypass (aorto)coronarico, chirurgico a cielo aperto (toracotomia, minitoracotomia, sternotomia), con arteria autologa, arteria addominale
35.h4.52↔	Rimozione di valvola tricuspidale protesica nonché impianto di protesi meccanica, tramite toracotomia mini-invasiva (sternotomia parziale superiore, toracotomia laterale)	36.12.25↔	Duplici bypass (aorto)coronarico, chirurgico a cielo aperto (toracotomia, minitoracotomia, sternotomia), con arteria autologa, altra arteria
35.i2.11↔	Intervento di Ross	36.12.26↔	Duplici bypass (aorto)coronarico, chirurgico a cielo aperto (toracotomia, minitoracotomia, sternotomia), con vena autologa, senza mesh esterno di supporto
35.i3.11↔	Intervento di Tirone David	36.12.27↔	Duplici bypass (aorto)coronarico, chirurgico a cielo aperto (toracotomia, minitoracotomia, sternotomia), con vena autologa, con mesh esterno di supporto
35.i3.12↔	Intervento di Yacoub	36.12.28↔	Duplici bypass (aorto)coronarico, chirurgico a cielo aperto (toracotomia, minitoracotomia, sternotomia), con xenotrapianto
35.i9↔	Interventi specifici alle valvole cardiache e alle strutture adiacenti, altro	36.12.2a↔	Duplici bypass (aorto)coronarico, chirurgico a cielo aperto (toracotomia, minitoracotomia, sternotomia), con protesi vascolare
36.03↔	Angioplastica dell'arteria coronarica a torace aperto	36.12.31↔	Duplici bypass (aorto)coronarico, mini-invasivo, con arteria autologa, arteria radiale
36.09↔	Altra rimozione di ostruzione dell'arteria coronarica	36.12.32↔	Duplici bypass (aorto)coronarico, mini-invasivo, con arteria autologa, arteria mammaria interna (arteria toracica interna)
36.10↔	Bypass aortocoronarico per rivascolarizzazione cardiaca, NAS	36.12.33↔	Duplici bypass (aorto)coronarico, mini-invasivo, con arteria autologa, innesto libero di arteria mammaria interna (IMA) (arteria toracica interna)
36.11.00↔	Bypass semplice (aorto)coronarico, secondo la tecnica e il materiale, NAS	36.12.34↔	Duplici bypass (aorto)coronarico, mini-invasivo, con arteria autologa, arteria addominale
36.11.21↔	Bypass semplice (aorto)coronarico, chirurgico a cielo aperto (toracotomia, minitoracotomia, sternotomia), con arteria autologa, arteria radiale	36.12.35↔	Duplici bypass (aorto)coronarico, mini-invasivo, con arteria autologa, altra arteria
36.11.22↔	Bypass semplice (aorto)coronarico, chirurgico a cielo aperto (toracotomia, minitoracotomia, sternotomia), con arteria autologa, arteria mammaria interna (arteria toracica interna)	36.12.36↔	Duplici bypass (aorto)coronarico, mini-invasivo, con vena autologa, senza mesh esterno di supporto
36.11.23↔	Bypass semplice (aorto)coronarico, chirurgico a cielo aperto (toracotomia, minitoracotomia, sternotomia), con arteria autologa, innesto libero di arteria mammaria interna (IMA) (arteria toracica interna)	36.12.37↔	Duplici bypass (aorto)coronarico, mini-invasivo, con vena autologa, con mesh esterno di supporto
36.11.24↔	Bypass semplice (aorto)coronarico, chirurgico a cielo aperto (toracotomia, minitoracotomia, sternotomia), con arteria autologa, arteria addominale	36.12.38↔	Duplici bypass (aorto)coronarico, mini-invasivo, con xenotrapianto
36.11.25↔	Bypass semplice (aorto)coronarico, chirurgico a cielo aperto (toracotomia, minitoracotomia, sternotomia), con arteria autologa, altra arteria	36.12.3a↔	Duplici bypass (aorto)coronarico, mini-invasivo, con protesi vascolare
36.11.26↔	Bypass semplice (aorto)coronarico, chirurgico a cielo aperto (toracotomia, minitoracotomia, sternotomia), con vena autologa, senza mesh esterno di supporto	36.12.99↔	Duplici bypass (aorto)coronarico, secondo la tecnica e il materiale, altro
36.11.27↔	Bypass semplice (aorto)coronarico, chirurgico a cielo aperto (toracotomia, minitoracotomia, sternotomia), con vena autologa, con mesh esterno di supporto	36.13.00↔	Triplice bypass (aorto)coronarico, secondo la tecnica e il materiale, NAS
36.11.28↔	Bypass semplice (aorto)coronarico, chirurgico a cielo aperto (toracotomia, minitoracotomia, sternotomia), con xenotrapianto	36.13.21↔	Triplice bypass (aorto)coronarico, chirurgico a cielo aperto (toracotomia, minitoracotomia, sternotomia), con arteria autologa, arteria radiale
36.11.2a↔	Bypass semplice (aorto)coronarico, chirurgico a cielo aperto (toracotomia, minitoracotomia, sternotomia), con protesi vascolare	36.13.22↔	Triplice bypass (aorto)coronarico, chirurgico a cielo aperto (toracotomia, minitoracotomia, sternotomia), con arteria autologa, arteria mammaria interna (arteria toracica interna)
36.11.31↔	Bypass semplice (aorto)coronarico, mini-invasivo, con arteria autologa, arteria radiale	36.13.23↔	Triplice bypass (aorto)coronarico, chirurgico a cielo aperto (toracotomia, minitoracotomia, sternotomia), con arteria autologa, innesto libero di arteria mammaria interna (IMA) (arteria toracica interna)
36.11.32↔	Bypass semplice (aorto)coronarico, mini-invasivo, con arteria autologa, arteria mammaria interna (arteria toracica interna)	36.13.24↔	Triplice bypass (aorto)coronarico, chirurgico a cielo aperto (toracotomia, minitoracotomia, sternotomia), con arteria autologa, arteria addominale
36.11.33↔	Bypass semplice (aorto)coronarico, mini-invasivo, con arteria autologa, innesto libero di arteria mammaria interna (IMA) (arteria toracica interna)	36.13.25↔	Triplice bypass (aorto)coronarico, chirurgico a cielo aperto (toracotomia, minitoracotomia, sternotomia), con arteria autologa, altra arteria
36.11.34↔	Bypass semplice (aorto)coronarico, mini-invasivo, con arteria autologa, arteria addominale	36.13.26↔	Triplice bypass (aorto)coronarico, chirurgico a cielo aperto (toracotomia, minitoracotomia, sternotomia), con vena autologa, senza mesh esterno di supporto
36.11.35↔	Bypass semplice (aorto)coronarico, mini-invasivo, con arteria autologa, altra arteria	36.13.27↔	Triplice bypass (aorto)coronarico, chirurgico a cielo aperto (toracotomia, minitoracotomia, sternotomia), con vena autologa, con mesh esterno di supporto
36.11.36↔	Bypass semplice (aorto)coronarico, mini-invasivo, con vena autologa, senza mesh esterno di supporto	36.13.28↔	Triplice bypass (aorto)coronarico, chirurgico a cielo aperto (toracotomia, minitoracotomia, sternotomia), con xenotrapianto
36.11.37↔	Bypass semplice (aorto)coronarico, mini-invasivo, con vena autologa, con mesh esterno di supporto		
36.11.38↔	Bypass semplice (aorto)coronarico, mini-invasivo, con xenotrapianto		
36.11.3a↔	Bypass semplice (aorto)coronarico, mini-invasivo, con protesi vascolare		
36.11.99↔	Bypass semplice (aorto)coronarico, secondo la tecnica e il materiale, altro		
36.12.00↔	Duplici bypass (aorto)coronarico, secondo la tecnica e il materiale, NAS		

36.13.2a↔	Triplice bypass (aorto)coronarico, chirurgico a cielo aperto (toracotomia, minitoracotomia, sternotomia), con protesi vascolare	36.18.99↔	Quadruplo bypass (aorto)coronarico, secondo la tecnica e il materiale, altro
36.13.31↔	Triplice bypass (aorto)coronarico, mini-invasivo, con arteria autologa, arteria radiale	36.19↔	Altro bypass per rivascularizzazione cardiaca
36.13.32↔	Triplice bypass (aorto)coronarico, mini-invasivo, con arteria autologa, arteria mammaria interna (arteria toracica interna)	36.1a.00↔	Quintuplo bypass (aorto)coronarico, secondo la tecnica e il materiale, NAS
36.13.33↔	Triplice bypass (aorto)coronarico, mini-invasivo, con arteria autologa, innesto libero di arteria mammaria interna (IMA) (arteria toracica interna)	36.1a.11↔	Quintuplo bypass (aorto)coronarico, chirurgico a cielo aperto (toracotomia, minitoracotomia, sternotomia), con arteria autologa, arteria radiale
36.13.34↔	Triplice bypass (aorto)coronarico, mini-invasivo, con arteria autologa, arteria addominale	36.1a.12↔	Quintuplo bypass (aorto)coronarico, chirurgico a cielo aperto (toracotomia, minitoracotomia, sternotomia), con arteria autologa, arteria mammaria interna (arteria toracica interna)
36.13.35↔	Triplice bypass (aorto)coronarico, mini-invasivo, con arteria autologa, altra arteria	36.1a.13↔	Quintuplo bypass (aorto)coronarico, chirurgico a cielo aperto (toracotomia, minitoracotomia, sternotomia), con arteria autologa, innesto libero di arteria mammaria interna (IMA) (arteria toracica interna)
36.13.36↔	Triplice bypass (aorto)coronarico, mini-invasivo, con vena autologa, senza mesh esterno di supporto	36.1a.14↔	Quintuplo bypass (aorto)coronarico, chirurgico a cielo aperto (toracotomia, minitoracotomia, sternotomia), con arteria autologa, arteria addominale
36.13.37↔	Triplice bypass (aorto)coronarico, mini-invasivo, con vena autologa, con mesh esterno di supporto	36.1a.15↔	Quintuplo bypass (aorto)coronarico, chirurgico a cielo aperto (toracotomia, minitoracotomia, sternotomia), con arteria autologa, altra arteria
36.13.38↔	Triplice bypass (aorto)coronarico, mini-invasivo, con xenotrapianto	36.1a.16↔	Quintuplo bypass (aorto)coronarico, chirurgico a cielo aperto (toracotomia, minitoracotomia, sternotomia), con vena autologa, senza mesh esterno di supporto
36.13.3a↔	Triplice bypass (aorto)coronarico, mini-invasivo, con protesi vascolare	36.1a.17↔	Quintuplo bypass (aorto)coronarico, chirurgico a cielo aperto (toracotomia, minitoracotomia, sternotomia), con vena autologa, con mesh esterno di supporto
36.13.99↔	Triplice bypass (aorto)coronarico, secondo la tecnica e il materiale, altro	36.1a.18↔	Quintuplo bypass (aorto)coronarico, chirurgico a cielo aperto (toracotomia, minitoracotomia, sternotomia), con xenotrapianto
36.18.00↔	Quadruplo bypass (aorto)coronarico, secondo la tecnica e il materiale, NAS	36.1a.1a↔	Quintuplo bypass (aorto)coronarico, chirurgico a cielo aperto (toracotomia, minitoracotomia, sternotomia), con protesi vascolare
36.18.11↔	Quadruplo bypass (aorto)coronarico, chirurgico a cielo aperto (toracotomia, minitoracotomia, sternotomia), con arteria autologa, arteria radiale	36.1a.21↔	Quintuplo bypass (aorto)coronarico, mini-invasivo, con arteria autologa, arteria radiale
36.18.12↔	Quadruplo bypass (aorto)coronarico, chirurgico a cielo aperto (toracotomia, minitoracotomia, sternotomia), con arteria autologa, arteria mammaria interna (arteria toracica interna)	36.1a.22↔	Quintuplo bypass (aorto)coronarico, mini-invasivo, con arteria autologa, arteria mammaria interna (arteria toracica interna)
36.18.13↔	Quadruplo bypass (aorto)coronarico, chirurgico a cielo aperto (toracotomia, minitoracotomia, sternotomia), con arteria autologa, innesto libero di arteria mammaria interna (IMA) (arteria toracica interna)	36.1a.23↔	Quintuplo bypass (aorto)coronarico, mini-invasivo, con arteria autologa, innesto libero di arteria mammaria interna (IMA) (arteria toracica interna)
36.18.14↔	Quadruplo bypass (aorto)coronarico, chirurgico a cielo aperto (toracotomia, minitoracotomia, sternotomia), con arteria autologa, arteria addominale	36.1a.24↔	Quintuplo bypass (aorto)coronarico, mini-invasivo, con arteria autologa, arteria addominale
36.18.15↔	Quadruplo bypass (aorto)coronarico, chirurgico a cielo aperto (toracotomia, minitoracotomia, sternotomia), con arteria autologa, altra arteria	36.1a.25↔	Quintuplo bypass (aorto)coronarico, mini-invasivo, con arteria autologa, altra arteria
36.18.16↔	Quadruplo bypass (aorto)coronarico, chirurgico a cielo aperto (toracotomia, minitoracotomia, sternotomia), con vena autologa, senza mesh esterno di supporto	36.1a.26↔	Quintuplo bypass (aorto)coronarico, mini-invasivo, con vena autologa, senza mesh esterno di supporto
36.18.17↔	Quadruplo bypass (aorto)coronarico, chirurgico a cielo aperto (toracotomia, minitoracotomia, sternotomia), con vena autologa, con mesh esterno di supporto	36.1a.27↔	Quintuplo bypass (aorto)coronarico, mini-invasivo, con vena autologa, con mesh esterno di supporto
36.18.18↔	Quadruplo bypass (aorto)coronarico, chirurgico a cielo aperto (toracotomia, minitoracotomia, sternotomia), con xenotrapianto	36.1a.28↔	Quintuplo bypass (aorto)coronarico, mini-invasivo, con xenotrapianto
36.18.1a↔	Quadruplo bypass (aorto)coronarico, chirurgico a cielo aperto (toracotomia, minitoracotomia, sternotomia), con protesi vascolare	36.1a.2a↔	Quintuplo bypass (aorto)coronarico, mini-invasivo, con protesi vascolare
36.18.21↔	Quadruplo bypass (aorto)coronarico, mini-invasivo, con arteria autologa, arteria radiale	36.1a.99↔	Quintuplo bypass (aorto)coronarico, altro
36.18.22↔	Quadruplo bypass (aorto)coronarico, mini-invasivo, con arteria autologa, arteria mammaria interna (arteria toracica interna)	36.1b.00↔	Sestuplo e ulteriore bypass (aorto)coronarico, secondo la tecnica e il materiale, NAS
36.18.23↔	Quadruplo bypass (aorto)coronarico, mini-invasivo, con arteria autologa, innesto libero di arteria mammaria interna (IMA) (arteria toracica interna)	36.1b.11↔	Sestuplo e ulteriore bypass (aorto)coronarico, chirurgico a cielo aperto (toracotomia, minitoracotomia, sternotomia), con arteria autologa, arteria radiale
36.18.24↔	Quadruplo bypass (aorto)coronarico, mini-invasivo, con arteria autologa, arteria addominale	36.1b.12↔	Sestuplo e ulteriore bypass (aorto)coronarico, chirurgico a cielo aperto (toracotomia, minitoracotomia, sternotomia), con arteria autologa, arteria mammaria interna (arteria toracica interna)
36.18.25↔	Quadruplo bypass (aorto)coronarico, mini-invasivo, con arteria autologa, altra arteria	36.1b.13↔	Sestuplo e ulteriore bypass (aorto)coronarico, chirurgico a cielo aperto (toracotomia, minitoracotomia, sternotomia), con arteria autologa, innesto libero di arteria mammaria interna (IMA) (arteria toracica interna)
36.18.26↔	Quadruplo bypass (aorto)coronarico, mini-invasivo, con vena autologa, senza mesh esterno di supporto	36.1b.14↔	Sestuplo e ulteriore bypass (aorto)coronarico, chirurgico a cielo aperto (toracotomia, minitoracotomia, sternotomia), con arteria autologa, arteria addominale
36.18.27↔	Quadruplo bypass (aorto)coronarico, mini-invasivo, con vena autologa, con mesh esterno di supporto	36.1b.15↔	Sestuplo e ulteriore bypass (aorto)coronarico, chirurgico a cielo aperto (toracotomia, minitoracotomia, sternotomia), con arteria autologa, altra arteria
36.18.28↔	Quadruplo bypass (aorto)coronarico, mini-invasivo, con xenotrapianto	36.1b.16↔	Sestuplo e ulteriore bypass (aorto)coronarico, chirurgico a cielo aperto (toracotomia, minitoracotomia, sternotomia), con vena autologa, senza mesh esterno di supporto
36.18.2a↔	Quadruplo bypass (aorto)coronarico, mini-invasivo, con protesi vascolare		

36.1b.17↔	Sestuplo e ulteriore bypass (aorto)coronarico, chirurgico a cielo aperto (toracotomia, minitoracotomia, sternotomia), con vena autologa, con mesh esterno di supporto	37.6a.21↔	Impianto di sistema di assistenza cardiocircolatoria, con pompa, senza funzione di scambio gassoso, extracorporeo, biventricolare, chirurgico a cielo aperto per via toracica (toracotomia, minitoracotomia, sternotomia)
36.1b.18↔	Sestuplo e ulteriore bypass (aorto)coronarico, chirurgico a cielo aperto (toracotomia, minitoracotomia, sternotomia), con xenotrapianto	37.6a.31↔	Impianto di sistema di assistenza cardiocircolatoria, con pompa, senza funzione di scambio gassoso, intracorporeo, del ventricolo sinistro, chirurgico a cielo aperto per via toracica (toracotomia, minitoracotomia, sternotomia)
36.1b.1a↔	Sestuplo e ulteriore bypass (aorto)coronarico, chirurgico a cielo aperto (toracotomia, minitoracotomia, sternotomia), con protesi vascolare	37.6a.32↔	Impianto di sistema di assistenza cardiocircolatoria, con pompa, senza funzione di scambio gassoso, intracorporeo, del ventricolo destro, chirurgico a cielo aperto per via toracica (toracotomia, minitoracotomia, sternotomia)
36.1b.21↔	Sestuplo e ulteriore bypass (aorto)coronarico, mini-invasivo, con arteria autologa, arteria radiale	37.6a.33↔	Impianto di sistema di assistenza cardiocircolatoria, con pompa, senza funzione di scambio gassoso, intracorporeo, biventricolare, chirurgico a cielo aperto per via toracica (toracotomia, minitoracotomia, sternotomia)
36.1b.22↔	Sestuplo e ulteriore bypass (aorto)coronarico, mini-invasivo, con arteria autologa, arteria mammaria interna (arteria toracica interna)	37.6a.51↔	Impianto di sistema di assistenza cardiocircolatoria e respiratoria, con pompa, con rimozione di CO ₂ , extracorporeo, veno-venoso, percutaneo
36.1b.23↔	Sestuplo e ulteriore bypass (aorto)coronarico, mini-invasivo, con arteria autologa, innesto libero di arteria mammaria interna (IMA) (arteria toracica interna)	37.6a.61↔	Impianto di sistema di assistenza cardiocircolatoria e respiratoria, con pompa, con ossigenatore (rimozione di CO ₂ inclusa), extracorporeo, veno-venoso, chirurgico a cielo aperto per via extratoracica (es. denudamento di vaso)
36.1b.24↔	Sestuplo e ulteriore bypass (aorto)coronarico, mini-invasivo, con arteria autologa, arteria addominale	37.6a.62↔	Impianto di sistema di assistenza cardiocircolatoria e respiratoria, con pompa, con ossigenatore (rimozione di CO ₂ inclusa), extracorporeo, veno-venoso, percutaneo
36.1b.25↔	Sestuplo e ulteriore bypass (aorto)coronarico, mini-invasivo, con arteria autologa, altra arteria	37.6a.71↔	Impianto di sistema di assistenza cardiocircolatoria e respiratoria, con pompa, con ossigenatore (rimozione di CO ₂ inclusa), extracorporeo, veno-arterioso o veno-venoarterioso, chirurgico a cielo aperto per via toracica (toracotomia, minitoracotomia, sternotomia)
36.1b.26↔	Sestuplo e ulteriore bypass (aorto)coronarico, mini-invasivo, con vena autologa, senza mesh esterno di supporto	37.6a.72↔	Impianto di sistema di assistenza cardiocircolatoria e respiratoria, con pompa, con ossigenatore (rimozione di CO ₂ inclusa), extracorporeo, veno-arterioso o veno-venoarterioso, chirurgico a cielo aperto per via extratoracica (es. denudamento di vaso)
36.1b.27↔	Sestuplo e ulteriore bypass (aorto)coronarico, mini-invasivo, con vena autologa, con mesh esterno di supporto	37.6a.73↔	Impianto di sistema di assistenza cardiocircolatoria e respiratoria, con pompa, con ossigenatore (rimozione di CO ₂ inclusa), extracorporeo, veno-arterioso o veno-venoarterioso, percutaneo
36.1b.28↔	Sestuplo e ulteriore bypass (aorto)coronarico, mini-invasivo, con xenotrapianto	37.6b.11↔	Rimozione di sistema di assistenza cardiocircolatoria, con pompa, senza funzione di scambio gassoso, extracorporeo, del ventricolo sinistro, chirurgica a cielo aperto per via toracica (toracotomia, minitoracotomia, sternotomia)
36.1b.2a↔	Sestuplo e ulteriore bypass (aorto)coronarico, mini-invasivo, con protesi vascolare	37.6b.12↔	Rimozione di sistema di assistenza cardiocircolatoria, con pompa, senza funzione di scambio gassoso, extracorporeo, del ventricolo destro, chirurgica a cielo aperto per via toracica (toracotomia, minitoracotomia, sternotomia)
36.1b.99↔	Sestuplo e ulteriore bypass (aorto)coronarico, secondo la tecnica e il materiale, altro	37.6b.21↔	Rimozione di sistema di assistenza cardiocircolatoria, con pompa, senza funzione di scambio gassoso, extracorporeo, biventricolare, chirurgica a cielo aperto per via toracica (toracotomia, minitoracotomia, sternotomia)
36.31↔	Rivascolarizzazione transmiocardica a cuore aperto	37.6b.21↔	Rimozione di sistema di assistenza cardiocircolatoria, con pompa, senza funzione di scambio gassoso, extracorporeo, biventricolare, chirurgica a cielo aperto per via toracica (toracotomia, minitoracotomia, sternotomia)
36.32↔	Altra rivascolarizzazione transmiocardica	37.6b.31↔	Rimozione di sistema di assistenza cardiocircolatoria, con pompa, senza funzione di scambio gassoso, intracorporeo, del ventricolo sinistro, chirurgica a cielo aperto per via toracica (toracotomia, minitoracotomia, sternotomia)
36.33↔	Rivascolarizzazione transmiocardica endoscopica	37.6b.32↔	Rimozione di sistema di assistenza cardiocircolatoria, con pompa, senza funzione di scambio gassoso, intracorporeo, del ventricolo destro, chirurgica a cielo aperto per via toracica (toracotomia, minitoracotomia, sternotomia)
36.34↔	Rivascolarizzazione transmiocardica percutanea	37.6b.33↔	Rimozione di sistema di assistenza cardiocircolatoria, con pompa, senza funzione di scambio gassoso, intracorporeo, biventricolare, chirurgica a cielo aperto per via toracica (toracotomia, minitoracotomia, sternotomia)
36.39.00↔	Altra rivascolarizzazione cardiaca, NAS	37.6b.61↔	Rimozione di sistema di assistenza cardiocircolatoria e respiratoria, con pompa, con ossigenatore (rimozione di CO ₂ inclusa), extracorporeo, veno-venoso, chirurgica a cielo aperto per via extratoracica (es. denudamento di vaso)
36.39.10↔	Rivascolarizzazione cardiaca mediante patch coronarico	37.6b.71↔	Rimozione di sistema di assistenza cardiocircolatoria e respiratoria, con pompa, con ossigenatore (rimozione di CO ₂ inclusa), extracorporeo, veno-arterioso o veno-venoarterioso, chirurgica a cielo aperto per via toracica (toracotomia, minitoracotomia, sternotomia)
36.39.11↔	Revisione di bypass coronarico		
36.39.12↔	Nuovo innesto di bypass coronarico		
36.39.13↔	Trasposizione di arterie coronarie		
36.39.99↔	Altra rivascolarizzazione cardiaca, altro		
37.32↔	Asportazione di aneurisma del cuore		
37.33.00↔	Asportazione o distruzione di altra lesione o tessuto del cuore, a cielo aperto, NAS		
37.33.10↔	Asportazione o distruzione del sistema di conduzione del cuore, a cielo aperto, NAS		
37.33.11↔	Asportazione o distruzione del sistema di conduzione del cuore, a cielo aperto, misure ablativo per tachiaritmia		
37.33.19↔	Asportazione o distruzione del sistema di conduzione del cuore, a cielo aperto, altro		
37.33.20↔	Asportazione di altra lesione o tessuto del cuore, a cielo aperto		
37.33.30↔	Distruzione di altra lesione o tessuto del cuore, a cielo aperto		
37.33.99↔	Asportazione o distruzione di altra lesione o tessuto del cuore, a cielo aperto, altro		
37.35↔	Ventricolectomia parziale		
37.41↔	Inserzione di sistema protetico di assistenza cardiaca attorno al cuore		
37.52↔	Impianto di sistema cardiaco integrale di sostituzione		
37.53↔	Sostituzione o riparazione dell'unità toracale del sistema di sostituzione cardiaca		
37.54↔	Sostituzione o riparazione di altre componenti impiantabili del sistema cardiaco integrale di rimpiazzo		
37.6a.11↔	Impianto di sistema di assistenza cardiocircolatoria, con pompa, senza funzione di scambio gassoso, extracorporeo, del ventricolo sinistro, chirurgico a cielo aperto per via toracica (toracotomia, minitoracotomia, sternotomia)		
37.6a.12↔	Impianto di sistema di assistenza cardiocircolatoria, con pompa, senza funzione di scambio gassoso, extracorporeo, del ventricolo destro, chirurgico a cielo aperto per via toracica (toracotomia, minitoracotomia, sternotomia)		

37.6b.72↔	Rimozione di sistema di assistenza cardiocircolatoria e respiratoria, con pompa, con ossigenatore (rimozione di CO2 inclusa), extracorporeo, veno-arterioso o veno-venoarterioso, chirurgica a cielo aperto per via extratoracica (es. denudamento di vaso)	37.91↔	Massaggio cardiaco a torace aperto
37.6b.81↔	Rimozione di contropulsatore aortico (IABP), chirurgica a cielo aperto	37.99.00↔	Altri interventi sul cuore e sul pericardio, NAS
37.6b.a1↔	Rimozione di sistema di assistenza cardiocircolatoria e respiratoria, senza pompa, con rimozione di CO2, extracorporeo, arterio-venoso, chirurgica a cielo aperto per via extratoracica (es. denudamento di vaso)	37.99.10↔	Trapianto intramiocardico di cellule staminali, NAS
37.6c.11↔	Revisione senza sostituzione di sistema di assistenza cardiocircolatoria, con pompa, senza funzione di scambio gassoso, extracorporeo, del ventricolo sinistro, chirurgica a cielo aperto per via toracica (toracotomia, minitoracotomia, sternotomia)	37.99.11↔	Trapianto intramiocardico di cellule staminali senza arricchimento di frazioni di cellule staminali né moltiplicazione in coltura
37.6c.12↔	Revisione senza sostituzione di sistema di assistenza cardiocircolatoria, con pompa, senza funzione di scambio gassoso, extracorporeo, del ventricolo destro, chirurgica a cielo aperto per via toracica (toracotomia, minitoracotomia, sternotomia)	37.99.12↔	Trapianto intramiocardico di cellule staminali con arricchimento di frazioni di cellule staminali o moltiplicazione in coltura
37.6c.21↔	Revisione senza sostituzione di sistema di assistenza cardiocircolatoria, con pompa, senza funzione di scambio gassoso, extracorporeo, biventricolare, chirurgica a cielo aperto per via toracica (toracotomia, minitoracotomia, sternotomia)	37.99.19↔	Trapianto intramiocardico di cellule staminali, altro
37.6c.31↔	Revisione senza sostituzione di sistema di assistenza cardiocircolatoria, con pompa, senza funzione di scambio gassoso, intracorporeo, del ventricolo sinistro, chirurgica a cielo aperto per via toracica (toracotomia, minitoracotomia, sternotomia)	37.99.20↔	Interventi per anomalie congenite del cuore, NAS
37.6c.32↔	Revisione senza sostituzione di sistema di assistenza cardiocircolatoria, con pompa, senza funzione di scambio gassoso, intracorporeo, del ventricolo destro, chirurgica a cielo aperto per via toracica (toracotomia, minitoracotomia, sternotomia)	37.99.21↔	Correzione di ventricolo destro a doppia uscita, tipo Fallot
37.6c.33↔	Revisione senza sostituzione di sistema di assistenza cardiocircolatoria, con pompa, senza funzione di scambio gassoso, intracorporeo, biventricolare, chirurgica a cielo aperto per via toracica (toracotomia, minitoracotomia, sternotomia)	37.99.22↔	Correzione di altro ventricolo destro a doppia uscita
37.6c.61↔	Revisione senza sostituzione di sistema di assistenza cardiocircolatoria e respiratoria, con pompa, con ossigenatore (rimozione di CO2 inclusa), extracorporeo, veno-venoso, chirurgica a cielo aperto per via extratoracica (es. denudamento di vaso)	37.99.23↔	Intervento su cuore funzionalmente/morfologicamente monovernicolare
37.6c.71↔	Revisione senza sostituzione di sistema di assistenza cardiocircolatoria e respiratoria, con pompa, con ossigenatore (rimozione di CO2 inclusa), extracorporeo, veno-arterioso o veno-venoarterioso, chirurgica a cielo aperto per via toracica (toracotomia, minitoracotomia, sternotomia)	37.99.24↔	Correzione di cuore triatriato
37.6c.72↔	Revisione senza sostituzione di sistema di assistenza cardiocircolatoria e respiratoria, con pompa, con ossigenatore (rimozione di CO2 inclusa), extracorporeo, veno-arterioso o veno-venoarterioso, chirurgica a cielo aperto per via extratoracica (es. denudamento di vaso)	37.99.25↔	Correzione di sindrome da atresia della valvola polmonare
37.6c.a1↔	Revisione senza sostituzione di sistema di assistenza cardiocircolatoria e respiratoria, senza pompa, con rimozione di CO2, extracorporeo, arterio-venoso, chirurgica a cielo aperto per via extratoracica (es. denudamento di vaso)	37.99.29↔	Interventi per anomalie congenite del cuore, altro
37.8a.00↔	Impianto di pacemaker permanente, NAS	37.99.30↔	Legatura di orecchietta cardiaca
37.8a.11↔	Impianto di pacemaker a camera singola	37.99.80↔	Reintervento su cuore e pericardio
37.8a.21↔	Impianto di pacemaker a camera doppia, senza stimolazione antitachicardica	37.99.99↔	Altri interventi sul cuore e sul pericardio, altro
37.8a.22↔	Impianto di pacemaker a camera doppia, con stimolazione antitachicardica	37.9a.00↔	Impianto di un sistema di stimolazione miocardica, NAS
37.8a.31↔	Impianto di pacemaker con risincronizzazione (CRT-P)	37.9a.11↔	Impianto o sostituzione di sistema di modulazione della contrattilità cardiaca (CCM)
37.8a.41↔	Impianto di pacemaker senza sonda transvenoso	37.9a.99↔	Impianto di un sistema di stimolazione miocardica, altro
37.8a.99↔	Impianto di pacemaker permanente, altro	38.04.00↔	Incisione dell'aorta, NAS
37.8e.00↔	Impianto di apparecchio di cardioversione o defibrillatore, NAS	38.04.10↔	Incisione dell'aorta ascendente e dell'arco aortico
37.8e.11↔	Impianto di defibrillatore a camera singola	38.04.20↔	Incisione dell'aorta discendente
37.8e.12↔	Impianto di defibrillatore a camera doppia	38.04.30↔	Incisione dell'aorta addominale
37.8e.21↔	Impianto di defibrillatore con risincronizzazione (CRT-D)	38.04.99↔	Incisione dell'aorta, altro
37.8e.22↔	Impianto di defibrillatore a camera singola con sensing atriale	38.05.00↔	Incisione di altri vasi toracici, NAS
37.8e.31↔	Impianto di sistema di defibrillazione sottocutaneo	38.05.10↔	Incisione di altre arterie toraciche
37.8e.99↔	Impianto di apparecchio di cardioversione o defibrillatore, altro	38.05.20↔	Incisione di vene toraciche, NAS
		38.05.21↔	Incisione di vene toraciche profonde
		38.05.29↔	Incisione di vene toraciche, altro
		38.05.99↔	Incisione di altri vasi toracici, altro
		38.07.00↔	Incisione di vene addominali, NAS
		38.07.10↔	Incisione di vene addominali profonde, NAS
		38.07.11↔	Incisione della vena cava inferiore
		38.07.12↔	Incisione della vena iliaca
		38.07.19↔	Incisione di vene addominali profonde, altro
		38.07.99↔	Incisione di vene addominali, altro
		38.14.00↔	Endarteriectomia dell'aorta, NAS
		38.14.10↔	Endarteriectomia dell'aorta ascendente e dell'arco aortico
		38.14.20↔	Endarteriectomia dell'aorta discendente
		38.14.30↔	Endarteriectomia dell'aorta addominale
		38.14.99↔	Endarteriectomia dell'aorta, altro
		38.15.00↔	Endarteriectomia di altri vasi toracici, NAS
		38.15.10↔	Endarteriectomia dell'arteria succlavia
		38.15.20↔	Endarteriectomia del tronco brachiocefalico
		38.15.30↔	Endarteriectomia dell'arteria polmonare
		38.15.40↔	Endarteriectomia della vena polmonare
		38.15.99↔	Endarteriectomia di altri vasi toracici, altro
		38.16.00↔	Endarteriectomia delle arterie addominali, NAS
		38.16.10↔	Endarteriectomia delle arterie viscerali, NAS
		38.16.11↔	Endarteriectomia del tronco celiaco
		38.16.12↔	Endarteriectomia dell'arteria gastrica
		38.16.13↔	Endarteriectomia dell'arteria epatica
		38.16.14↔	Endarteriectomia dell'arteria splenica
		38.16.15↔	Endarteriectomia dell'arteria renale
		38.16.16↔	Endarteriectomia dell'arteria mesenterica
		38.16.17↔	Endarteriectomia dell'arteria lombare
		38.16.18↔	Endarteriectomia dell'arteria iliaca
		38.16.19↔	Endarteriectomia delle arterie viscerali, altro
		38.16.99↔	Endarteriectomia delle arterie addominali, altro
		38.31↔	Resezione di vasi intracranici con anastomosi
		38.34.00↔	Resezione dell'aorta con anastomosi, NAS
		38.34.10↔	Resezione dell'aorta ascendente e dell'arco aortico con anastomosi
		38.34.20↔	Resezione dell'aorta discendente con anastomosi
		38.34.30↔	Resezione dell'aorta addominale con anastomosi

38.34.99↔	Resezione dell'aorta con anastomosi, altro	38.48.10↔	Resezione dell'arteria femorale (comune) (superficiale) con sostituzione
38.35.00↔	Resezione di vasi toracici con anastomosi, NAS	38.48.11↔	Resezione dell'arteria femorale profonda con sostituzione
38.35.10↔	Resezione di arterie toraciche con anastomosi, NAS	38.48.12↔	Resezione dell'arteria poplitea con sostituzione
38.35.11↔	Resezione dell'arteria succlavia con anastomosi	38.48.13↔	Resezione di arterie della gamba con sostituzione
38.35.12↔	Resezione del tronco brachiocefalico con anastomosi	38.48.99↔	Resezione di arterie dell'arto inferiore con sostituzione, altro
38.35.13↔	Resezione dell'arteria polmonare con anastomosi	38.61↔	Altra asportazione di vasi intracranici
38.35.19↔	Resezione di arterie toraciche con anastomosi, altro	38.63.00↔	Altra asportazione di vasi dell'arto superiore, NAS
38.35.20↔	Resezione di vene toraciche con anastomosi, NAS	38.63.10↔	Altra asportazione di arterie dell'arto superiore, NAS
38.35.21↔	Resezione della vena polmonare con anastomosi	38.63.11↔	Altra asportazione di arterie della mano
38.35.22↔	Resezione della vena succlavia con anastomosi	38.63.19↔	Altra asportazione di arterie dell'arto superiore, altro
38.35.23↔	Resezione della vena cava superiore con anastomosi	38.63.20↔	Altra asportazione di vene dell'arto superiore, NAS
38.35.28↔	Resezione di vene toraciche e altre vene profonde con anastomosi	38.63.21↔	Altra asportazione di vene profonde dell'arto superiore
38.35.29↔	Resezione di vene toraciche con anastomosi, altro	38.63.29↔	Altra asportazione di vene dell'arto superiore, altro
38.35.99↔	Resezione di vasi toracici con anastomosi, altro	38.63.99↔	Altra asportazione di vasi dell'arto superiore, altro
38.36.00↔	Resezione di arterie addominali con anastomosi, NAS	38.64.00↔	Altra asportazione dell'aorta, NAS
38.36.10↔	Resezione di arterie viscerali con anastomosi, NAS	38.64.10↔	Altra asportazione dell'aorta toracica
38.36.11↔	Resezione del tronco celiaco con anastomosi	38.64.20↔	Altra asportazione dell'aorta addominale
38.36.12↔	Resezione dell'arteria gastrica con anastomosi	38.64.99↔	Altra asportazione dell'aorta, altro
38.36.13↔	Resezione dell'arteria epatica con anastomosi	38.65.00↔	Altra asportazione di vasi toracici, NAS
38.36.14↔	Resezione dell'arteria splenica con anastomosi	38.65.10↔	Altra asportazione di arterie toraciche
38.36.15↔	Resezione dell'arteria renale con anastomosi	38.65.20↔	Altra asportazione di vene toraciche, NAS
38.36.16↔	Resezione dell'arteria mesenterica	38.65.21↔	Altra asportazione della vena cava superiore
38.36.17↔	Resezione dell'arteria iliaca con anastomosi	38.65.22↔	Altra asportazione di altre vene toraciche profonde
38.36.19↔	Resezione di arterie viscerali con anastomosi, altro	38.65.29↔	Altra asportazione di vene toraciche, altro
38.36.99↔	Resezione di arterie addominali con anastomosi, altro	38.65.99↔	Altra asportazione di vasi toracici, altro
38.37.00↔	Resezione di vene addominali con anastomosi, NAS	38.81↔	Altra occlusione chirurgica di vasi intracranici
38.37.10↔	Resezione di vene addominali profonde con anastomosi, NAS	38.84.00↔	Altra occlusione chirurgica dell'aorta, NAS
38.37.11↔	Resezione della vena cava inferiore con anastomosi	38.84.10↔	Altra occlusione chirurgica dell'aorta toracica
38.37.12↔	Resezione della vena iliaca con anastomosi	38.84.20↔	Altra occlusione chirurgica dell'aorta addominale
38.37.19↔	Resezione di vene addominali profonde con anastomosi, altro	38.84.99↔	Altra occlusione chirurgica dell'aorta, altro
38.37.99↔	Resezione di vene addominali con anastomosi, altro	38.85.00↔	Altra occlusione chirurgica di altri vasi toracici, NAS
38.38.00↔	Resezione di arterie dell'arto inferiore con anastomosi, NAS	38.85.10↔	Altra occlusione chirurgica di altre arterie toraciche, NAS
38.38.10↔	Resezione dell'arteria femorale (comune) (superficiale) con anastomosi	38.85.11↔	Altra occlusione chirurgica dell'arteria succlavia
38.38.11↔	Resezione dell'arteria femorale profonda con anastomosi	38.85.12↔	Altra occlusione chirurgica dell'arteria polmonare
38.38.12↔	Resezione dell'arteria poplitea con anastomosi	38.85.13↔	Altra occlusione chirurgica del tronco brachiocefalico
38.38.99↔	Resezione di arterie dell'arto inferiore con anastomosi, altro	38.85.19↔	Altra occlusione chirurgica di altre arterie toraciche, altro
38.41↔	Resezione di vasi intracranici con sostituzione	38.85.20↔	Altra occlusione chirurgica di vene toraciche, NAS
38.44.00↔	Resezione dell'aorta addominale con sostituzione, NAS	38.85.21↔	Altra occlusione chirurgica della vena cava superiore
38.44.10↔	Resezione dell'aorta addominale con sostituzione, surrenale	38.85.22↔	Altra occlusione chirurgica della vena polmonare
38.44.11↔	Resezione dell'aorta addominale con sostituzione, infrarenale	38.85.23↔	Altra occlusione chirurgica della vena succlavia
38.44.12↔	Resezione dell'aorta addominale con sostituzione, iuxtarenale	38.85.28↔	Altra occlusione chirurgica di altre vene toraciche profonde, NAS
38.44.99↔	Resezione dell'aorta addominale con sostituzione, altro	38.85.29↔	Altra occlusione chirurgica di vene toraciche, altro
38.45.00↔	Resezione di vasi toracici con sostituzione, NAS	38.85.99↔	Altra occlusione chirurgica di altri vasi toracici, altro
38.45.10↔	Resezione dell'aorta toracica con sostituzione, NAS	39.0x.00↔	Shunt arterioso sistemico-polmonare, NAS
38.45.11↔	Resezione dell'aorta ascendente o dell'arco aortico con sostituzione	39.0x.10↔	Anastomosi succlavia-polmonare (Blalock-Taussig)
38.45.12↔	Resezione dell'aorta toracica con sostituzione	39.0x.11↔	Anastomosi aorta-polmonare destra (Waterston-Cooley)
38.45.13↔	Resezione dell'aorta toracoaddominale con sostituzione	39.0x.12↔	Anastomosi aorta discendente-polmonare sinistra (Potts-Smith)
38.45.14↔	Resezione dell'aorta toracica con sostituzione con protesi ibrida	39.0x.13↔	Anastomosi polmonare sinistra-polmonare destra
38.45.19↔	Resezione dell'aorta toracica con sostituzione, altro	39.0x.20↔	Shunt protesico polmonare-aorta, centrale
38.45.20↔	Resezione di altre arterie toraciche con sostituzione, NAS	39.0x.21↔	Shunt protesico polmonare-aorta, periferico
38.45.21↔	Resezione dell'arteria polmonare con sostituzione	39.0x.23↔	Banding dell'arteria polmonare
38.45.22↔	Resezione del tronco brachiocefalico con sostituzione	39.0x.24↔	Shunt arterioso sistemico-polmonare, intervento di Damus-Kay-Stansel
38.45.29↔	Resezione di altre arterie toraciche con sostituzione	39.0x.99↔	Shunt arterioso sistemico-polmonare, altro
38.45.30↔	Resezione di vene toraciche con sostituzione, NAS	39.10↔	Shunt venoso intraaddominale, NAS
38.45.31↔	Resezione della vena cava superiore con sostituzione	39.11.00↔	Confezione e revisione di shunt portosistemico, TIPS, NAS
38.45.38↔	Resezione di altre vene toraciche profonde con sostituzione	39.11.11↔	Confezione di shunt portosistemico, impiego di angioplastica percutanea (con palloncino)
38.45.39↔	Resezione di vene toraciche con sostituzione, altro	39.11.12↔	Confezione di shunt portosistemico, trombolisi e trombectomia percutanea
38.45.99↔	Resezione di vasi toracici con sostituzione, altro	39.11.13↔	Confezione di shunt portosistemico, impiego di stent
38.46↔	Resezione di arterie addominali con sostituzione	39.11.21↔	Revisione di shunt portosistemico, occlusione percutanea
38.47.00↔	Resezione di vene addominali con sostituzione, NAS	39.11.22↔	Revisione di shunt portosistemico, posa di stent
38.47.10↔	Resezione di vene addominali profonde con sostituzione, NAS	39.11.23↔	Revisione di shunt portosistemico, impiego di trombolisi e trombectomia percutanea
38.47.11↔	Resezione della vena cava inferiore con sostituzione	39.11.24↔	Revisione di shunt portosistemico, riduzione percutanea di shunt portosistemico esistente
38.47.12↔	Resezione della vena iliaca con sostituzione	39.11.99↔	Confezione e revisione di shunt portosistemico, TIPS, altro
38.47.19↔	Resezione di vene addominali profonde con sostituzione, altro	39.19↔	Shunt venoso intraaddominale, altro
38.47.99↔	Resezione di vene addominali con sostituzione, altro		
38.48.00↔	Resezione di arterie dell'arto inferiore con sostituzione, NAS		

39.21.00↔	Anastomosi vena cava-arteria polmonare, NAS	39.2a↔	Bypass vascolare intracranico-intracranico
39.21.10↔	Intervento di Glenn su cuore funzionalmente/morfologicamente monoventricolare	39.31.00↔	Sutura di arteria, NAS
39.21.99↔	Anastomosi vena cava-arteria polmonare, altro	39.31.10↔	Sutura di arteria del capo e del collo, NAS
39.22.00↔	Bypass aorto-succlavio-carotideo, NAS	39.31.11↔	Sutura di arteria intracranica
39.22.10↔	Bypass carotideo, NAS	39.31.19↔	Sutura di arteria del capo e del collo, altro
39.22.11↔	Bypass: carotide-carotide	39.31.20↔	Sutura di arteria del braccio, NAS
39.22.12↔	Bypass: carotide-vertebrale	39.31.21↔	Sutura dell'arteria ascellare
39.22.13↔	Bypass: carotide-succlavia	39.31.22↔	Sutura dell'arteria brachiale
39.22.14↔	Bypass: carotide-aorta	39.31.29↔	Sutura di arteria del braccio, altro
39.22.19↔	Bypass carotideo, altro	39.31.30↔	Sutura di arteria dell'avambraccio
39.22.20↔	Bypass dell'arteria succlavia, NAS	39.31.40↔	Sutura di arteria della mano
39.22.21↔	Bypass: succlavia all'aorta	39.31.50↔	Sutura di arteria dell'arto inferiore
39.22.29↔	Bypass dell'arteria succlavia, altro	39.31.60↔	Sutura dell'aorta, NAS
39.22.99↔	Bypass aorto-succlavio-carotideo, altro	39.31.61↔	Sutura dell'aorta toracica
39.23↔	Altro shunt o bypass vascolare intratoracico	39.31.62↔	Sutura dell'aorta addominale
39.24↔	Bypass aorto-renale	39.31.69↔	Sutura dell'aorta, altro
39.25.00↔	Bypass aorto-iliaco-femorale, NAS	39.31.70↔	Sutura di altre arterie toraciche, NAS
39.25.10↔	Bypass aorto-iliaco-femorale, aortico, NAS	39.31.71↔	Sutura dell'arteria polmonare
39.25.11↔	Bypass aorto-iliaco	39.31.72↔	Sutura del tronco brachiocefalico
39.25.12↔	Bypass aorto-femorale	39.31.73↔	Sutura dell'arteria succlavia
39.25.13↔	Bypass aorto-popliteo	39.31.79↔	Sutura di arterie toraciche, altro
39.25.14↔	Bypass aorto-crurale	39.31.80↔	Sutura di arterie addominali, NAS
39.25.19↔	Bypass aorto-iliaco-femorale, aortico, altro	39.31.81↔	Sutura del tronco celiaco
39.25.20↔	Bypass ilio-femorale, NAS	39.31.82↔	Sutura dell'arteria gastrica
39.25.21↔	Bypass ilio-iliaco	39.31.83↔	Sutura dell'arteria epatica
39.25.22↔	Bypass ilio-femorale	39.31.84↔	Sutura dell'arteria splenica
39.25.23↔	Bypass ilio-popliteo	39.31.85↔	Sutura dell'arteria renale
39.25.24↔	Bypass ilio-crurale	39.31.86↔	Sutura dell'arteria mesenterica
39.25.29↔	Bypass ilio-femorale, NAS	39.31.87↔	Sutura dell'arteria lombare
39.25.30↔	Bypass otturatorio (extraanatomico)	39.31.88↔	Sutura dell'arteria iliaca
39.25.99↔	Bypass aorto-iliaco-femorale, altro	39.31.89↔	Sutura di arterie addominali, altro
39.26.00↔	Altri shunt o bypass vascolari intraaddominali, NAS	39.31.99↔	Sutura di arteria, altro
39.26.10↔	Altri shunt o bypass vascolari intraaddominali, arterie viscerali	39.49.00↔	Altra revisione di interventi vascolari, NAS
39.26.11↔	Altri shunt o bypass vascolari intraaddominali, aorta	39.49.10↔	Revisione di anastomosi vascolare
39.26.12↔	Altri shunt o bypass vascolari intraaddominali, arteria renale	39.49.20↔	Revisione di impianto vascolare
39.26.19↔	Altri shunt o bypass vascolari intraaddominali, altre arterie viscerali	39.49.21↔	Sostituzione di impianto vascolare
39.26.99↔	Altri shunt o bypass vascolari intraaddominali, altro	39.49.22↔	Rimozione di impianto vascolare
39.27.00↔	Arteriovenostomia per dialisi renale, NAS	39.49.30↔	Sostituzione di condotto cardiaco
39.27.09↔	Arteriovenostomia per dialisi renale, altro	39.49.99↔	Altra revisione di interventi vascolari, altro
39.27.10↔	Confezione di fistola arteriovenosa per emodialisi	39.51.00↔	Clipping di aneurismi, NAS
39.27.11↔	Confezione di fistola arteriovenosa di materiale allogenico o alloplastico per emodialisi	39.51.11↔	Clipping di aneurismi intracranici
39.27.12↔	Confezione di fistola arteriovenosa tramite protesi ibrida costituita da due componenti, impianto percutaneo transluminale della componente venosa nonché impianto chirurgico a cielo aperto della protesi arteriosa	39.51.99↔	Clipping di aneurismi, altro
39.28↔	Bypass vascolare extracranico-intracranico (EC-IC)	39.52.00↔	Altra riparazione di aneurismi, NAS
39.29.00↔	Altri shunt o bypass vascolari (periferici), NAS	39.52.10↔	Altra riparazione di aneurismi di vasi del capo e del collo, NAS
39.29.10↔	Shunt o bypass vascolari di arterie dell'arto inferiore, NAS	39.52.11↔	Altra riparazione di aneurismi di vasi intracranici
39.29.11↔	Shunt o bypass vascolari femoro-femorale	39.52.19↔	Altra riparazione di aneurismi di vasi del capo e del collo, altro
39.29.12↔	Shunt o bypass vascolari femoro-popliteo	39.52.20↔	Altra riparazione di aneurismi dell'aorta, NAS
39.29.13↔	Shunt o bypass vascolari femoro-crurale	39.52.21↔	Altra riparazione chirurgica a cielo aperto di aneurismi dell'aorta ascendente, dell'arco aortico e dell'aorta toracica
39.29.14↔	Shunt o bypass vascolari femoro-pedidio	39.52.22↔	Altra riparazione chirurgica a cielo aperto di aneurismi dell'aorta addominale
39.29.15↔	Shunt o bypass vascolari popliteo-crurale e popliteo-pedidio	39.52.29↔	Altra riparazione di aneurismi dell'aorta, altro
39.29.16↔	Shunt o bypass vascolari di arterie della gamba e del piede	39.54.00↔	Intervento di dissezione dell'aorta (re-entry), NAS
39.29.19↔	Shunt o bypass vascolari di arterie dell'arto inferiore, altro	39.54.10↔	Intervento di dissezione dell'aorta (re-entry), aorta toracica
39.29.20↔	Shunt o bypass vascolari di arterie dell'arto superiore	39.54.20↔	Intervento di dissezione dell'aorta (re-entry), aorta addominale
39.29.30↔	Altri shunt o bypass vascolari (periferici), extraanatomici, NAS	39.54.99↔	Intervento di dissezione dell'aorta (re-entry), altro
39.29.31↔	Shunt o bypass vascolare succlavia-femorale	39.56.00↔	Riparazione di vaso sanguigno con patch tissutale, NAS
39.29.32↔	Shunt o bypass vascolare axillo-femorale	39.56.10↔	Riparazione di vaso sanguigno del capo e del collo con patch tissutale, NAS
39.29.33↔	Bypass crossover femoro-femorale	39.56.11↔	Riparazione di vasi intracranici con patch tissutale
39.29.39↔	Altri shunt o bypass vascolari (periferici), extraanatomici, altro	39.56.12↔	Riparazione della vena giugulare con patch tissutale
39.29.40↔	Shunt o bypass vascolari di vene	39.56.19↔	Riparazione di vaso sanguigno del capo e del collo con patch tissutale, altro
39.29.80↔	Shunt temporaneo intraoperatorio, NAS	39.56.20↔	Riparazione di vasi dell'arto superiore con patch tissutale, NAS
39.29.81↔	Shunt temporaneo intraoperatorio, arterio-arterioso	39.56.21↔	Riparazione di arterie dell'arto superiore con patch tissutale
39.29.82↔	Shunt temporaneo intraoperatorio, arterio-venoso	39.56.22↔	Riparazione della vena succlavia, vena ascellare e vena brachiocefalica con patch tissutale
39.29.89↔	Shunt temporaneo intraoperatorio, altro	39.56.23↔	Riparazione di altre vene profonde dell'arto superiore con patch tissutale
39.29.99↔	Altri shunt o bypass vascolari (periferici), altro	39.56.29↔	Riparazione di vasi dell'arto superiore con patch tissutale, altro

39.56.30↔	Riparazione di vasi toracici con patch tissutale, NAS	39.57.99↔	Riparazione di vaso sanguigno con patch sintetico, altro
39.56.31↔	Riparazione dell'aorta toracica con patch tissutale	39.58↔	Riparazione di vaso sanguigno con patch di tipo non specificato
39.56.32↔	Riparazione della vena polmonare con patch tissutale	39.59.10↔	Trasposizione di arterie, NAS
39.56.33↔	Riparazione della vena cava superiore con patch tissutale	39.59.11↔	Trasposizione del tratto extracranico dell'arteria vertebrale
39.56.39↔	Riparazione di vasi toracici con patch tissutale, altro	39.59.12↔	Trasposizione di altre arterie extracraniche del capo e del collo
39.56.40↔	Riparazione di arterie addominali con patch tissutale, NAS	39.59.13↔	Trasposizione di arterie dell'arto superiore
39.56.41↔	Riparazione dell'aorta addominale con patch tissutale	39.59.14↔	Trasposizione di arterie toraciche
39.56.42↔	Riparazione del tronco celiaco con patch tissutale	39.59.15↔	Trasposizione dell'arteria gastrica, arteria epatica e arteria splenica
39.56.43↔	Riparazione dell'arteria gastrica con patch tissutale	39.59.16↔	Trasposizione dell'arteria renale
39.56.44↔	Riparazione dell'arteria epatica con patch tissutale	39.59.17↔	Trasposizione dell'arteria mesenterica
39.56.45↔	Riparazione dell'arteria splenica con patch tissutale	39.59.18↔	Trasposizione di altre arterie viscerali
39.56.46↔	Riparazione dell'arteria renale con patch tissutale	39.59.19↔	Trasposizione dell'arteria iliaca
39.56.47↔	Riparazione dell'arteria mesenterica con patch tissutale	39.59.20↔	Trasposizione di altre arterie addominali
39.56.48↔	Riparazione dell'arteria iliaca con patch tissutale	39.59.21↔	Trasposizione di arterie dell'arto inferiore
39.56.49↔	Riparazione di arterie addominali con patch tissutale, altro	39.59.29↔	Trasposizione di arterie, altro
39.56.50↔	Riparazione di vene addominali con patch tissutale, NAS	39.59.30↔	Altra riparazione di vasi del capo e del collo, NAS
39.56.51↔	Riparazione della vena cava inferiore con patch tissutale	39.59.31↔	Altra riparazione di vasi intracranici
39.56.52↔	Riparazione della vena iliaca con patch tissutale	39.59.32↔	Altra riparazione del tratto extracranico dell'arteria vertebrale
39.56.59↔	Riparazione di vene addominali con patch tissutale, altro	39.59.33↔	Altra riparazione di arterie extracraniche del capo e del collo, altro
39.56.60↔	Riparazione di vasi dell'arto inferiore con patch tissutale, NAS	39.59.34↔	Altra riparazione della vena giugulare
39.56.61↔	Riparazione di arterie dell'arto inferiore con patch tissutale	39.59.39↔	Altra riparazione di vasi del capo e del collo, altro
39.56.62↔	Riparazione della vena femorale e vena poplitea con patch tissutale	39.59.40↔	Altra riparazione di vasi dell'arto superiore, NAS
39.56.63↔	Riparazione di altre vene profonde dell'arto inferiore con patch tissutale	39.59.41↔	Altra riparazione di arterie dell'arto superiore, NAS
39.56.64↔	Riparazione di vene superficiali della coscia con patch tissutale	39.59.42↔	Altra riparazione della vena succlavia, vena ascellare e vena brachiocefalica
39.56.69↔	Riparazione di vasi dell'arto inferiore con patch tissutale, altro	39.59.48↔	Altra riparazione di altre vene profonde dell'arto superiore
39.56.99↔	Riparazione di vaso sanguigno con patch tissutale, altro	39.59.49↔	Altra riparazione di vasi dell'arto superiore, altro
39.57.00↔	Riparazione di vaso sanguigno con patch sintetico, NAS	39.59.50↔	Altra riparazione di vasi toracici, NAS
39.57.10↔	Riparazione di vaso sanguigno del capo e del collo con patch sintetico, NAS	39.59.51↔	Altra riparazione dell'aorta toracica
39.57.11↔	Riparazione di vasi intracranici con patch sintetico	39.59.52↔	Altra riparazione dell'arteria polmonare
39.57.12↔	Riparazione di arterie extracraniche del capo e del collo con patch sintetico	39.59.53↔	Altra riparazione di arterie toraciche, altro
39.57.13↔	Riparazione della vena giugulare con patch sintetico	39.59.54↔	Altra riparazione della vena polmonare
39.57.19↔	Riparazione di vaso sanguigno del capo e del collo con patch sintetico, altro	39.59.55↔	Altra riparazione della vena cava superiore
39.57.20↔	Riparazione di vasi dell'arto superiore con patch sintetico, NAS	39.59.59↔	Altra riparazione di vasi toracici, altro
39.57.21↔	Riparazione di arterie dell'arto superiore con patch sintetico	39.59.60↔	Altra riparazione di arterie addominali, NAS
39.57.22↔	Riparazione della vena succlavia, vena ascellare e vena brachiocefalica con patch sintetico	39.59.61↔	Altra riparazione dell'aorta addominale
39.57.23↔	Riparazione di altre vene profonde dell'arto superiore con patch sintetico	39.59.62↔	Altra riparazione del tronco celiaco
39.57.29↔	Riparazione di vasi dell'arto superiore con patch sintetico, altro	39.59.63↔	Altra riparazione dell'arteria gastrica
39.57.30↔	Riparazione di vaso toracico con patch sintetico, NAS	39.59.64↔	Altra riparazione dell'arteria epatica
39.57.31↔	Riparazione dell'aorta toracica con patch sintetico	39.59.65↔	Altra riparazione dell'arteria splenica
39.57.32↔	Riparazione della vena polmonare con patch sintetico	39.59.66↔	Altra riparazione dell'arteria renale
39.57.33↔	Riparazione della vena cava superiore con patch sintetico	39.59.67↔	Altra riparazione dell'arteria mesenterica
39.57.39↔	Riparazione di vaso toracico con patch sintetico, altro	39.59.68↔	Altra riparazione dell'arteria iliaca
39.57.40↔	Riparazione di arterie addominali con patch sintetico, NAS	39.59.69↔	Altra riparazione di arterie addominali, altro
39.57.41↔	Riparazione dell'aorta addominale con patch sintetico	39.59.70↔	Altra riparazione di vene addominali, NAS
39.57.42↔	Riparazione del tronco celiaco con patch sintetico	39.59.71↔	Altra riparazione della vena cava inferiore
39.57.43↔	Riparazione dell'arteria gastrica con patch sintetico	39.59.72↔	Altra riparazione della vena iliaca
39.57.44↔	Riparazione dell'arteria epatica con patch sintetico	39.59.79↔	Altra riparazione di vene addominali, altro
39.57.45↔	Riparazione dell'arteria splenica con patch sintetico	39.59.80↔	Altra riparazione di vasi dell'arto inferiore, NAS
39.57.46↔	Riparazione dell'arteria renale con patch sintetico	39.59.81↔	Altra riparazione di arterie dell'arto inferiore
39.57.47↔	Riparazione dell'arteria mesenterica con patch sintetico	39.59.82↔	Altra riparazione della vena femorale
39.57.48↔	Riparazione dell'arteria iliaca con patch sintetico	39.59.83↔	Altra riparazione della vena poplitea
39.57.49↔	Riparazione di arterie addominali con patch sintetico, altro	39.59.88↔	Altra riparazione di altre vene profonde dell'arto inferiore
39.57.50↔	Riparazione di vene addominali con patch sintetico, NAS	39.59.89↔	Altra riparazione di vasi dell'arto inferiore, altro
39.57.51↔	Riparazione della vena cava inferiore con patch sintetico	39.59.90↔	Altra riparazione di vasi, valvuloplastica venosa
39.57.52↔	Riparazione della vena iliaca con patch sintetico	39.73.00↔	Impianto endovascolare di protesi nell'aorta toracica, NAS
39.57.59↔	Riparazione di vene addominali con patch sintetico, altro	39.73.10↔	Impianto endovascolare di protesi nell'aorta toracica, senza fenestrazione o diramazione
39.57.60↔	Riparazione di vasi dell'arto inferiore con patch sintetico, NAS	39.73.11↔	Impianto endovascolare di protesi nell'aorta toracica, con fenestrazione o diramazione
39.57.61↔	Riparazione di arterie dell'arto inferiore con patch sintetico	39.73.20↔	Impianto endovascolare di protesi nell'aorta toracoaddominale, NAS
39.57.62↔	Riparazione della vena femorale e vena poplitea con patch sintetico	39.73.99↔	Impianto endovascolare di protesi nell'aorta toracica, altro
39.57.63↔	Riparazione di altre vene profonde dell'arto inferiore con patch sintetico	39.77.00↔	Intervento percutaneo transluminale endovascolare su vaso(i) intracranico(i), NAS
39.57.64↔	Riparazione di vene superficiali della coscia con patch sintetico	39.77.09↔	Intervento endovascolare percutaneo transluminale su vaso(i) intracranico(i), altro
39.57.69↔	Riparazione di vasi dell'arto inferiore con patch sintetico, altro	39.77.10↔	Angioplastica percutanea di vaso(i) intracranico(i) con palloncino
		39.77.20↔	Angioplastica percutanea di vaso(i) intracranico(i) con lama

39.77.30↔	Angioplastica percutanea di vaso(i) intracranico(i) con laser	43.89.30↔	Diversione biliopancreatica dello stomaco con switch duodenale [BPD-DS], chirurgica a cielo aperto
39.77.40↔	Aterectomia percutanea di vaso(i) intracranico(i)	43.89.31↔	Diversione biliopancreatica dello stomaco con switch duodenale [BPD-DS], per via laparoscopica
39.77.60↔	Trombectomia percutanea di vaso(i) intracranico(i), NAS	43.89.40↔	Sleeve resection, chirurgica a cielo aperto
39.77.61↔	Trombectomia percutanea rotazionale di vaso(i) intracranico(i)	43.89.41↔	Sleeve resection, per via laparoscopica
39.77.62↔	Trombectomia percutanea di vaso(i) intracranico(i) con stent	43.89.42↔	Sleeve resection dopo bendaggio gastrico, chirurgica a cielo aperto
39.77.69↔	Trombectomia percutanea di vaso(i) intracranico(i), altro	43.89.43↔	Sleeve resection dopo bendaggio gastrico, per via laparoscopica
39.77.80↔	Spasmodolisi percutanea transluminale endoarteriosa per vasospasmi cerebrali	43.89.44↔	Re-sleeve resection, chirurgica a cielo aperto
39.99.21↔	Interventi per anomalie congenite dell'istmo aortico (stenosi) o per arco aortico interrotto	43.89.45↔	Re-sleeve resection, per via laparoscopica
42.40↔	Esofagectomia, NAS	43.89.50↔	Switch duodenale a seguito di sleeve resection (intervento secondario), chirurgico a cielo aperto
42.41.00↔	Esofagectomia parziale, NAS	43.89.51↔	Switch duodenale a seguito di sleeve resection (intervento secondario), per via laparoscopica
42.41.10↔	Esofagectomia parziale, senza ricostituzione della continuità	43.89.61↔	Gastrectomia parziale con gastrogastrostomia
42.41.20↔	Esofagectomia parziale, con ricostituzione della continuità	43.91↔	Gastrectomia totale con interposizione intestinale
42.41.99↔	Esofagectomia parziale, altro	43.92↔	Esofagoduodenostomia o esofogodigiunostomia con gastrectomia totale
42.42.00↔	Esofagectomia totale, NAS	43.99.00↔	Altra gastrectomia totale, NAS
42.42.10↔	Esofagectomia totale, senza ricostituzione della continuità	43.99.10↔	Asportazione di residuo gastrico dopo intervento bariatrico preliminare, chirurgica a cielo aperto
42.42.20↔	Esofagectomia totale, con ricostituzione della continuità, transmediastinica	43.99.11↔	Asportazione di residuo gastrico dopo intervento bariatrico preliminare, per via laparoscopica
42.42.21↔	Esofagectomia totale, con ricostituzione della continuità, per via toracoaddominale	43.99.99↔	Altra gastrectomia totale, altro
42.42.29↔	Esofagectomia totale, con ricostituzione della continuità, per altra via	44.31.00↔	Bypass gastrico, NAS
42.42.99↔	Esofagectomia totale, altro	44.31.09↔	Bypass gastrico, altro
42.51.00↔	Esofago-esofagostomia intratoracica, NAS	44.31.11↔	Bypass gastrico prossimale, chirurgico a cielo aperto
42.51.10↔	Esofago-esofagostomia intratoracica, Ricostruzione del passaggio esofageo per atresia e riparazione di fistola tracheoesofagea congenita	44.31.12↔	Bypass gastrico prossimale, per via laparoscopica
42.51.99↔	Esofago-esofagostomia intratoracica, altro	44.31.13↔	Bypass gastrico prossimale dopo sleeve resection, intervento di riconversione, chirurgico a cielo aperto
42.52↔	Esofago-gastrostomia intratoracica	44.31.14↔	Bypass gastrico prossimale dopo sleeve resection, intervento di riconversione, per via laparoscopica
42.53↔	Anastomosi esofagea intratoracica con interposizione di intestino tenue	44.31.15↔	Bypass gastrico prossimale dopo bendaggio gastrico, dopo intervento bariatrico preliminare, chirurgico a cielo aperto
42.54↔	Altra esofago-enteranastomosi intratoracica	44.31.16↔	Bypass gastrico prossimale dopo bendaggio gastrico, dopo intervento bariatrico preliminare, per via laparoscopica
42.55↔	Anastomosi esofagea intratoracica con interposizione di colon	44.31.21↔	Bypass gastrico distale, chirurgico a cielo aperto
42.56↔	Altra esofagocolostomia intratoracica	44.31.22↔	Bypass gastrico distale, per via laparoscopica
42.58↔	Anastomosi esofagea intratoracica con altra interposizione	44.31.31↔	Omega-loop gastric bypass, chirurgico a cielo aperto
42.59↔	Altra anastomosi esofagea intratoracica	44.31.32↔	Omega-loop gastric bypass, per via laparoscopica
42.61↔	Esofago-esofagostomia presternale	44.31.41↔	Bypass gastrico Roux-en-Y, chirurgico a cielo aperto
42.62↔	Esofago-gastrostomia presternale	44.31.42↔	Bypass gastrico Roux-en-Y, per via laparoscopica
42.63↔	Anastomosi esofagea presternale con interposizione di intestino tenue	44.38↔	Gastroenterostomia laparoscopica
42.64↔	Altra esofagoenterostomia presternale	44.39↔	Altra gastroenterostomia
42.65↔	Anastomosi esofagea presternale con interposizione di colon	44.42↔	Sutura di ulcera duodenale
42.66↔	Altra esofagocolostomia presternale	44.5x.00↔	Revisione di anastomosi gastrica, NAS
42.68↔	Altra anastomosi esofagea presternale con interposizione	44.5x.10↔	Revisione di anastomosi gastrica a seguito di intervento tipo Billroth I o II
42.69↔	Altra anastomosi presternale dell'esofago	44.5x.21↔	Revisione di anastomosi gastrica a seguito di bypass gastrico o con interposizione intestinale, chirurgica a cielo aperto
42.85↔	Riparazione di stenosi esofagea	44.5x.22↔	Revisione di anastomosi gastrica a seguito di bypass gastrico o con interposizione intestinale, per via laparoscopica
42.87↔	Altro innesto dell'esofago	44.5x.33↔	Revisione di tasca a seguito di bypass gastrico senza nuova confezione, chirurgica a cielo aperto
43.5↔	Gastrectomia parziale, con anastomosi esofagea	44.5x.34↔	Revisione di tasca a seguito di bypass gastrico senza nuova confezione, per via laparoscopica
43.6x.00↔	Gastrectomia parziale con anastomosi duodenale, NAS	44.5x.35↔	Revisione di tasca a seguito di bypass gastrico con nuova confezione, chirurgica a cielo aperto
43.6x.10↔	Pileorectomia con anastomosi duodenale	44.5x.36↔	Revisione di tasca a seguito di bypass gastrico con nuova confezione, per via laparoscopica
43.6x.20↔	Tipo Billroth I	44.5x.41↔	Revisione di diversione biliopancreatica [BPD], chirurgica a cielo aperto
43.6x.99↔	Gastrectomia parziale con anastomosi duodenale, altro	44.5x.42↔	Revisione di diversione biliopancreatica [BPD], per via laparoscopica
43.70↔	Gastrectomia parziale con anastomosi digiunale e ileale, NAS	44.5x.43↔	Riconversione di diversione biliopancreatica [BPD], chirurgica a cielo aperto
43.71.11↔	Gastrectomia parziale (asportazione di 2/3) con anastomosi digiunale	44.5x.44↔	Riconversione di diversione biliopancreatica (BPD), per via laparoscopica
43.71.21↔	Gastrectomia parziale (asportazione di 4/5) con anastomosi digiunale	44.5x.51↔	Riconversione di bypass gastrico, chirurgica a cielo aperto
43.72.11↔	Gastrectomia parziale (asportazione di 2/3) con anastomosi ileale	44.5x.52↔	Riconversione di bypass gastrico, per via laparoscopica
43.72.21↔	Gastrectomia parziale (asportazione di 4/5) con anastomosi ileale	44.5x.99↔	Revisione di anastomosi gastrica, altro
43.79↔	Gastrectomia parziale con anastomosi digiunale e ileale, altro		
43.81↔	Gastrectomia parziale con trasposizione digiunale		
43.89.00↔	Altra gastrectomia parziale, NAS		
43.89.09↔	Altra gastrectomia parziale, altro		
43.89.10↔	Resezione segmentaria dello stomaco		
43.89.20↔	Diversione biliopancreatica dello stomaco secondo Scopinaro, chirurgica a cielo aperto		
43.89.21↔	Diversione biliopancreatica dello stomaco secondo Scopinaro, per via laparoscopica		

44.63.00↔	Chiusura di altra fistola gastrica, NAS	46.99.52↔	Inserzione o sostituzione di una protesi non autoespandente nell'intestino, per via laparoscopica
44.63.11↔	Chiusura di altra fistola gastrica, chirurgica a cielo aperto	46.99.61↔	Inserzione o sostituzione di una protesi autoespandente nell'intestino, chirurgica a cielo aperto
44.63.12↔	Chiusura di altra fistola gastrica, per via laparoscopica	46.99.62↔	Inserzione o sostituzione di una protesi autoespandente nell'intestino, per via laparoscopica
44.63.99↔	Chiusura di altra fistola gastrica, altro	46.99.71↔	Rimozione di protesi dell'intestino, chirurgica a cielo aperto
45.51↔	Isolamento di segmento dell'intestino tenue	46.99.72↔	Rimozione di protesi dell'intestino, per via laparoscopica
45.52↔	Isolamento di segmento dell'intestino crasso	46.99.81↔	Sezione delle briglie di Ladd, chirurgica a cielo aperto
45.61↔	Resezione segmentaria multipla dell'intestino tenue	46.99.82↔	Sezione delle briglie di Ladd, per via laparoscopica
45.62↔	Altra resezione parziale dell'intestino tenue	46.99.93↔	Chiusura di difetto mesenterico su ernia interna, chirurgica a cielo aperto
45.63.00↔	Rimozione totale dell'intestino tenue, NAS	46.99.94↔	Chiusura di difetto mesenterico su ernia interna, per via laparoscopica
45.63.99↔	Rimozione totale dell'intestino tenue, altro	48.1↔	Proctostomia
45.70↔	Asportazione parziale dell'intestino crasso, NAS	48.41↔	Resezione sottomucosa del retto (secondo Soave)
45.73.11↔	Emicolectomia destra, chirurgica a cielo aperto	48.49↔	Altra resezione del retto con pull-through
45.73.12↔	Emicolectomia destra, per via laparoscopica	48.50↔	Resezione del retto senza conservazione dello sfintere, NAS
45.74.11↔	Resezione del colon trasverso, chirurgica a cielo aperto	48.51↔	Resezione del retto per via addominoperineale
45.74.12↔	Resezione del colon trasverso, per via laparoscopica	48.53↔	Resezione del retto per via addominosacrale, sacroperineale e perineale
45.75.11↔	Emicolectomia sinistra, chirurgica a cielo aperto	48.59↔	Resezione del retto senza conservazione dello sfintere, altro
45.75.12↔	Emicolectomia sinistra, per via laparoscopica	48.65↔	Resezione del retto secondo Duhamel
45.75.21↔	Emicolectomia sinistra con sigmoidectomia, chirurgica a cielo aperto	48.66.00↔	Resezione del retto con conservazione dello sfintere, NAS
45.75.22↔	Emicolectomia sinistra con sigmoidectomia, per via laparoscopica	48.66.09↔	Resezione del retto con conservazione dello sfintere, altro
45.76.00↔	Sigmoidectomia, NAS	48.66.11↔	Resezione di anello e cilindro rettale, con anastomosi, chirurgica a cielo aperto
45.76.09↔	Sigmoidectomia, altro	48.66.12↔	Resezione di anello e cilindro rettale, con enterostomia e chiusura a fondo cieco, chirurgica a cielo aperto
45.76.11↔	Sigmoidectomia, chirurgica a cielo aperto	48.66.13↔	Resezione di anello e cilindro rettale, con anastomosi, per via laparoscopica
45.76.21↔	Sigmoidectomia, per via laparoscopica	48.66.14↔	Resezione di anello e cilindro rettale, con enterostomia e chiusura a fondo cieco, per via laparoscopica
45.77.11↔	Emicolectomia destra allargata, chirurgica a cielo aperto	48.66.15↔	Resezione di anello e cilindro rettale, per via transanale
45.77.12↔	Emicolectomia destra allargata, per via laparoscopica	48.66.21↔	Resezione anteriore del retto, con anastomosi, chirurgica a cielo aperto
45.77.21↔	Emicolectomia sinistra allargata, chirurgica a cielo aperto	48.66.22↔	Resezione anteriore del retto, con enterostomia e chiusura a fondo cieco, chirurgica a cielo aperto
45.77.22↔	Emicolectomia sinistra allargata, per via laparoscopica	48.66.23↔	Resezione anteriore del retto, con anastomosi, per via laparoscopica
45.78.11↔	Resezione segmentaria, chirurgica a cielo aperto	48.66.24↔	Resezione anteriore del retto, con enterostomia e chiusura a fondo cieco, per via laparoscopica
45.78.12↔	Resezione segmentaria, per via laparoscopica	48.66.25↔	Resezione anteriore del retto, per via transanale
45.78.21↔	Resezione segmentaria multipla, per via endoscopica	48.66.31↔	Resezione anteriore bassa del retto, con anastomosi, chirurgica a cielo aperto
45.78.22↔	Resezione segmentaria multipla, per via laparoscopica	48.66.32↔	Resezione anteriore bassa del retto, con enterostomia e chiusura a fondo cieco, chirurgica a cielo aperto
45.79↔	Altra asportazione parziale dell'intestino crasso	48.66.33↔	Resezione anteriore bassa del retto, con anastomosi, per via laparoscopica
45.80↔	Colectomia totale, NAS	48.66.34↔	Resezione anteriore bassa del retto, con enterostomia e chiusura a fondo cieco, per via laparoscopica
45.81.11↔	Colectomia, chirurgica a cielo aperto	48.66.35↔	Resezione anteriore bassa del retto, con anastomosi, per via transanale
45.81.12↔	Colectomia, per via laparoscopica	48.69↔	Altra resezione del retto
45.82.11↔	Coloproctectomia, , chirurgica a cielo aperto	48.74↔	Retto-rettostomia
45.82.12↔	Coloproctectomia, per via laparoscopica	49.74↔	Trasposizione del muscolo gracile per incontinenza anale
45.89↔	Colectomia totale, altro	50.21.11↔	Fenestrazione di una o più cisti epatiche, chirurgica a cielo aperto
45.91↔	Anastomosi intestinale tenue-tenue	50.21.12↔	Fenestrazione di una o più cisti epatiche, per via laparoscopica
45.92.11↔	Anastomosi tenue-retto con confezione di tasca (pouch)	50.23.11↔	Asportazione locale di 1-2 lesioni epatiche, di diametro inferiore a 4 cm ciascuna, chirurgica a cielo aperto
45.92.12↔	Anastomosi tenue-retto senza confezione di tasca (pouch)	50.23.12↔	Asportazione locale di 1-2 lesioni epatiche, almeno una di diametro superiore a 4 cm, chirurgica a cielo aperto
45.93↔	Anastomosi intestinale tenue-crasso	50.23.13↔	Asportazione locale di 3 o più lesioni epatiche, chirurgica a cielo aperto
45.94↔	Anastomosi intestinale crasso-crasso	50.25.11↔	Asportazione locale di 1-2 lesioni epatiche, di diametro inferiore a 4 cm ciascuna, per via laparoscopica
45.95.11↔	Anastomosi tenue-ano con confezione di tasca	50.25.12↔	Asportazione locale di 1-2 lesioni epatiche, almeno una di diametro superiore a 4 cm, per via laparoscopica
45.95.12↔	Anastomosi tenue-ano senza confezione di tasca	50.25.13↔	Asportazione locale di 3 o più lesioni epatiche, per via laparoscopica
45.95.21↔	Anastomosi crasso-ano		
45.96↔	Anastomosi crasso-retto		
45.97.11↔	Nuova confezione di anastomosi al piede d'ansa del tenue, chirurgica a cielo aperto		
45.97.12↔	Nuova confezione di anastomosi al piede d'ansa del tenue, per via laparoscopica		
45.98.13↔	Revisione di anastomosi all'ano		
46.12.11↔	Colostomia terminale, chirurgica a cielo aperto		
46.12.12↔	Colostomia terminale, per via laparoscopica		
46.15.11↔	Colostomia a doppia canna, chirurgica a cielo aperto		
46.15.12↔	Colostomia a doppia canna, per via laparoscopica		
46.25.11↔	Digiunostomia e ileostomia terminale, chirurgica a cielo aperto		
46.25.12↔	Digiunostomia e ileostomia terminale, per via laparoscopica		
46.26.11↔	Digiunostomia e ileostomia a doppia canna, chirurgica a cielo aperto		
46.26.12↔	Digiunostomia e ileostomia a doppia canna, per via laparoscopica		
46.29↔	Digiunostomia e ileostomia, altro		
46.2a↔	Confezione di anastomosi secondo Bishop-Koop		
46.33↔	Confezione di duodenostomia		
46.39↔	Altra enterostomia		
46.99.10↔	Decompressione dell'intestino		
46.99.51↔	Inserzione o sostituzione di una protesi non autoespandente nell'intestino, chirurgica a cielo aperto		

50.27.11↔	Distruzione locale di lesione o tessuto del fegato, mediante iniezione di alcol, chirurgica a cielo aperto	52.54↔	Resezione segmentale del corpo del pancreas
50.27.12↔	Distruzione locale di lesione o tessuto del fegato, mediante termoterapia indotta da corrente ad alta frequenza, chirurgica a cielo aperto	52.59↔	Altra pancreatomectomia parziale
50.27.13↔	Distruzione locale di lesione o tessuto del fegato, mediante crioterapia, chirurgica a cielo aperto	52.60↔	Pancreatomectomia totale, NAS
50.27.14↔	Distruzione locale di lesione o tessuto del fegato, mediante laser, chirurgica a cielo aperto	52.61↔	Pancreatomectomia totale con gastrectomia parziale
50.27.15↔	Distruzione locale di lesione o tessuto del fegato, mediante elettroporazione irreversibile, chirurgica a cielo aperto	52.62↔	Pancreatomectomia totale, con conservazione del piloro
50.27.19↔	Distruzione locale di lesione o tessuto del fegato, chirurgica a cielo aperto, altro	52.63↔	Pancreatomectomia totale, con conservazione del duodeno
50.27.21↔	Distruzione locale di lesione o tessuto del fegato, mediante iniezione di alcol, per via laparoscopica	52.69↔	Pancreatomectomia totale, altro
50.27.22↔	Distruzione locale di lesione o tessuto del fegato, mediante termoterapia, per via laparoscopica	52.96↔	Anastomosi del pancreas
50.27.23↔	Distruzione locale di lesione o tessuto del fegato, mediante crioterapia, per via laparoscopica	57.71.00↔	Cistectomia radicale, NAS
50.27.24↔	Distruzione locale di lesione o tessuto del fegato, mediante laser, per via laparoscopica	57.71.10↔	Cistectomia radicale, senza uretrectomia, nel maschio, chirurgica a cielo aperto
50.27.25↔	Distruzione locale di lesione o tessuto del fegato, mediante elettroporazione irreversibile, per via laparoscopica	57.71.11↔	Cistectomia radicale, senza uretrectomia, nel maschio, per via laparoscopica
50.27.29↔	Distruzione locale di lesione o tessuto del fegato, per via laparoscopica, altro	57.71.20↔	Cistectomia radicale, con uretrectomia, nel maschio, chirurgica a cielo aperto
50.2a.11↔	Resezione di cisti epatica, chirurgica a cielo aperto	57.71.21↔	Cistectomia radicale, con uretrectomia, nel maschio, per via laparoscopica
50.2a.12↔	Resezione di cisti epatica, per via laparoscopica	57.71.30↔	Cistectomia radicale, senza uretrectomia, nella donna, chirurgica a cielo aperto
50.2a.21↔	Bisegmentectomia, chirurgica a cielo aperto	57.71.31↔	Cistectomia radicale, senza uretrectomia, nella donna, per via laparoscopica
50.2a.22↔	Bisegmentectomia, per via laparoscopica	57.71.40↔	Cistectomia radicale, con uretrectomia, nella donna, chirurgica a cielo aperto
50.2a.23↔	Emiepatectomia sinistra, chirurgica a cielo aperto	57.71.41↔	Cistectomia radicale, con uretrectomia, nella donna, per via laparoscopica
50.2a.24↔	Emiepatectomia sinistra, per via laparoscopica	57.71.50↔	Cistectomia radicale, svuotamento pelvico (esenterazione) nel maschio, chirurgica a cielo aperto
50.2a.25↔	Emiepatectomia sinistra allargata, chirurgica a cielo aperto	57.71.51↔	Cistectomia radicale, svuotamento pelvico (esenterazione) nel maschio, per via laparoscopica
50.2a.26↔	Emiepatectomia sinistra allargata, per via laparoscopica	57.71.99↔	Cistectomia radicale, altro
50.2a.27↔	Emiepatectomia destra, chirurgica a cielo aperto	57.87.00↔	Ricostruzione della vescica, NAS
50.2a.28↔	Emiepatectomia destra, per via laparoscopica	57.87.10↔	Ricostruzione della vescica con ileo, colon o stomaco, chirurgica a cielo aperto
50.2a.2a↔	Emiepatectomia destra allargata, chirurgica a cielo aperto	57.87.11↔	Ricostruzione della vescica con ileo, colon o stomaco, per via laparoscopica
50.2a.2b↔	Emiepatectomia destra allargata, per via laparoscopica	57.87.20↔	Conversione di altra derivazione urinaria sopravvescicale in neovescica, chirurgica a cielo aperto
50.2a.2c↔	Altra resezione di più segmenti adiacenti, chirurgica a cielo aperto	57.87.21↔	Conversione di altra derivazione urinaria sopravvescicale in neovescica, per via laparoscopica
50.2a.2d↔	Altra resezione di più segmenti adiacenti, per via laparoscopica	57.87.30↔	Cistoplastica riduttiva, chirurgica a cielo aperto
50.2b.11↔	Transezione del fegato e legatura di rami della vena porta, ALPPS, prima fase, chirurgica a cielo aperto	57.87.31↔	Cistoplastica riduttiva, per via laparoscopica
50.2b.12↔	Transezione del fegato e legatura di rami della vena porta, ALPPS, prima fase, per via laparoscopica	57.87.40↔	Ampliamento della vescica, chirurgica a cielo aperto
50.2c.11↔	Bisegmentectomia per trapianto da vivente, chirurgica a cielo aperto	57.87.41↔	Ampliamento della vescica, per via laparoscopica
50.2c.12↔	Bisegmentectomia per trapianto da vivente, per via laparoscopica	57.87.99↔	Ricostruzione della vescica, altro
50.2c.13↔	Emiepatectomia sinistra per trapianto da vivente, chirurgica a cielo aperto	68.8↔	Eviscerazione pelvica
50.2c.14↔	Emiepatectomia sinistra per trapianto da vivente, per via laparoscopica	71.5↔	Vulvectomia radicale
50.2c.15↔	Emiepatectomia destra per trapianto da vivente, chirurgica a cielo aperto	76.44.00↔	Ostectomia totale di altre ossa facciali con contemporanea ricostruzione, NAS
50.2c.16↔	Emiepatectomia destra per trapianto da vivente, per via laparoscopica	76.44.10↔	Ostectomia totale di altre ossa facciali, Ricostruzione mediante innesto con anastomosi microvascolare
50.62↔	Chiusura di lacerazione del fegato e riparazione, mediante sutura	76.44.11↔	Ostectomia totale di altre ossa facciali, Ricostruzione mediante innesto non vascularizzato
50.63↔	Chiusura di lacerazione del fegato e riparazione, mediante tamponamento	76.44.19↔	Ostectomia totale di altre ossa facciali con altra ricostruzione
51.32↔	Anastomosi fra colecisti e intestino	76.44.99↔	Ostectomia totale di altre ossa facciali con contemporanea ricostruzione, altro
51.34↔	Anastomosi fra colecisti e stomaco	76.46.00↔	Altra ricostruzione di altre ossa facciali, NAS
51.35↔	Altra anastomosi della colecisti	76.46.10↔	Altra ricostruzione di altre ossa facciali, Ricostruzione mediante innesto con anastomosi microvascolare
51.36↔	Coledocoenterostomia	76.46.99↔	Altra ricostruzione di altre ossa facciali, altro
51.37↔	Anastomosi fra dotto epatico e tratto gastrointestinale	76.92.20↔	Inserzione di impianto CAD nello splancnocranio senza interessamento del neurocranio, fino a 2 regioni
51.39↔	Altra anastomosi di dotti biliari	76.92.21↔	Inserzione di impianto CAD nello splancnocranio senza interessamento del neurocranio, da 3 regioni in poi
52.50↔	Pancreatomectomia parziale, NAS	76.92.30↔	Inserzione di impianto CAD nella mascella, per riparazione plastica di difetto semplice
52.51.10↔	Pancreatomectomia prossimale, con conservazione del piloro	76.92.31↔	Inserzione di impianto CAD nella mascella, per riparazione plastica di difetto grande o complesso
52.51.20↔	Pancreatomectomia prossimale, con conservazione del duodeno	77.91.00↔	Ostectomia totale della scapola, della clavicola, delle coste e dello sterno, NAS
52.51.31↔	Resezione pancreaticoduodenale con gastrectomia parziale	77.91.10↔	Ostectomia totale della scapola e della clavicola
52.52.11↔	Pancreatomectomia distale, chirurgica a cielo aperto	77.91.11↔	Ostectomia totale di una costa
52.52.12↔	Pancreatomectomia distale, per via laparoscopica	77.91.12↔	Ostectomia totale di una costa cervicale

77.91.13↔	Ostectomia totale dello sterno	78.49.4a↔	Ricostruzione complessa della colonna vertebrale (es. per scoliosi), mediante epifisiodesi per equilibrare la crescita con staffe di lega a memoria di forma [Shape Memory Alloy (SMA)-Staples], 10 staffe
77.91.99↔	Ostectomia totale della scapola, della clavicola, delle coste e dello sterno, altro	78.49.4b↔	Ricostruzione complessa della colonna vertebrale (es. per scoliosi), mediante epifisiodesi per equilibrare la crescita con staffe di lega a memoria di forma [Shape Memory Alloy (SMA)-Staples], 11 staffe
78.49.21↔	Sostituzione di vertebre con impianto (es. per cifosi): 1 vertebra	78.49.4c↔	Ricostruzione complessa della colonna vertebrale (es. per scoliosi), mediante epifisiodesi per equilibrare la crescita con staffe di lega a memoria di forma [Shape Memory Alloy (SMA)-Staples], 12 staffe
78.49.22↔	Sostituzione di vertebre con impianto (es. per cifosi): 2 vertebre	78.49.4d↔	Ricostruzione complessa della colonna vertebrale (es. per scoliosi), mediante epifisiodesi per equilibrare la crescita con staffe di lega a memoria di forma [Shape Memory Alloy (SMA)-Staples], 13 e più staffe
78.49.23↔	Sostituzione di vertebre con impianto (es. per cifosi): 3 vertebre	78.49.4e↔	Ricostruzione complessa della colonna vertebrale (es. per scoliosi) mediante epifisiodesi dorso-ventrale
78.49.24↔	Sostituzione di vertebre con impianto (es. per cifosi): 4 vertebre	78.49.4f↔	Ricostruzione complessa della colonna vertebrale (es. per scoliosi) mediante epifisiodesi monolaterale con fusione vertebrale dorsale
78.49.25↔	Sostituzione di vertebre con impianto (es. per cifosi): 5 o più vertebre	78.49.4g↔	Ricostruzione complessa della colonna vertebrale (es. per scoliosi) mediante epifisiodesi bilaterale con fusione vertebrale dorsale
78.49.26↔	Sostituzione di vertebre con altro materiale (es. per cifosi), 1 vertebra	78.49.57↔	Spondilodesi correttiva (es. per scoliosi) con strumentazione anteriore, senza stabilità primaria, da 3 a 6 segmenti
78.49.27↔	Sostituzione di vertebre con altro materiale (es. per cifosi), 2 vertebre	78.49.58↔	Spondilodesi correttiva (es. per scoliosi) con strumentazione anteriore, senza stabilità primaria, da 7 a 10 segmenti
78.49.28↔	Sostituzione di vertebre con altro materiale (es. per cifosi), 3 vertebre	78.49.59↔	Spondilodesi correttiva (es. per scoliosi) con strumentazione anteriore o posteriore, altro
78.49.29↔	Sostituzione di vertebre (es. per cifosi), altro	78.49.5a↔	Spondilodesi correttiva (es. per scoliosi) con strumentazione anteriore, senza stabilità primaria, 11 e più segmenti
78.49.2a↔	Sostituzione di vertebre con altro materiale (es. per cifosi), 4 o più vertebre	78.49.5b↔	Spondilodesi correttiva (es. per scoliosi) con strumentazione anteriore, con stabilità primaria, da 3 a 6 segmenti
78.49.31↔	Ricostruzione complessa della colonna vertebrale (es. per cifosi) con innesto anteriore di sostegno	78.49.5c↔	Spondilodesi correttiva (es. per scoliosi) con strumentazione anteriore, con stabilità primaria, da 7 a 10 segmenti
78.49.32↔	Ricostruzione complessa della colonna vertebrale (es. per cifosi) mediante cifosectomia (es. secondo Lindseth-Selzer)	78.49.5d↔	Spondilodesi correttiva (es. per scoliosi) con strumentazione anteriore, con stabilità primaria, 11 e più segmenti
78.49.33↔	Ricostruzione complessa della colonna vertebrale (es. per cifosi) mediante correzione dorsale senza release ventrale	78.49.61↔	Spondilodesi correttiva (es. per scoliosi) con strumentazione combinata anteriore e posteriore, senza stabilità primaria, da 3 a 6 segmenti
78.49.34↔	Ricostruzione complessa della colonna vertebrale (es. per cifosi) mediante correzione dorsale con release ventrale	78.49.62↔	Spondilodesi correttiva (es. per scoliosi) con strumentazione combinata anteriore e posteriore, senza stabilità primaria, da 7 a 10 segmenti
78.49.35↔	Ricostruzione complessa della colonna vertebrale (es. per cifosi) mediante correzione dorso-ventrale	78.49.63↔	Spondilodesi correttiva (es. per scoliosi) con strumentazione combinata anteriore e posteriore, senza stabilità primaria, 11 e più segmenti
78.49.36↔	Columnotomia e spondilodesi lordosizzante plurisegmentaria dorsale (DLS) secondo Zielke (es. per cifosi)	78.49.64↔	Spondilodesi correttiva (es. per scoliosi) con strumentazione combinata anteriore e posteriore, con stabilità primaria, da 3 a 6 segmenti
78.49.37↔	Columnotomia e osteotomia transpeduncolare di sottrazione (es. secondo Thomasen o Hsu-Yau-Leong) (es. per cifosi)	78.49.65↔	Spondilodesi correttiva (es. per scoliosi) con strumentazione combinata anteriore e posteriore, con stabilità primaria, da 7 a 10 segmenti
78.49.38↔	Columnotomia e spondilodesi lordosizzante monosegmentaria cervico-toracica (es. secondo Mason, Urist o Simmons) (es. per cifosi)	78.49.66↔	Spondilodesi correttiva (es. per scoliosi) con strumentazione combinata anteriore e posteriore, con stabilità primaria, 11 e più segmenti
78.49.40↔	Ricostruzione complessa della colonna vertebrale (es. per scoliosi), mediante epifisiodesi per equilibrare la crescita con staffe di lega a memoria di forma [Shape Memory Alloy (SMA)-Staples], 1 staffa	78.49.69↔	Spondilodesi correttiva (es. per scoliosi) con strumentazione combinata anteriore e posteriore, altro
78.49.41↔	Ricostruzione complessa della colonna vertebrale (es. per scoliosi), mediante epifisiodesi per equilibrare la crescita con staffe di lega a memoria di forma [Shape Memory Alloy (SMA)-Staples], 2 staffe	78.49.71↔	Ricostruzione complessa della colonna vertebrale (es. per scoliosi) con strumentazione sottocutanea di Harrington (nel bambino)
78.49.42↔	Ricostruzione complessa della colonna vertebrale (es. per scoliosi), mediante epifisiodesi per equilibrare la crescita con staffe di lega a memoria di forma [Shape Memory Alloy (SMA)-Staples], 3 staffe	78.49.72↔	Ricostruzione complessa della colonna vertebrale (es. per scoliosi) mediante impianto di barre dinamiche
78.49.43↔	Ricostruzione complessa della colonna vertebrale (es. per scoliosi), mediante epifisiodesi per equilibrare la crescita con staffe di lega a memoria di forma [Shape Memory Alloy (SMA)-Staples], 4 staffe	78.49.79↔	Ricostruzione complessa della colonna vertebrale, altro
78.49.44↔	Ricostruzione complessa della colonna vertebrale (es. per scoliosi), mediante epifisiodesi per equilibrare la crescita con staffe di lega a memoria di forma [Shape Memory Alloy (SMA)-Staples], 5 staffe	81.01↔	Artrodesi atlanto-epistrofea
78.49.45↔	Ricostruzione complessa della colonna vertebrale (es. per scoliosi), mediante epifisiodesi per equilibrare la crescita con staffe di lega a memoria di forma [Shape Memory Alloy (SMA)-Staples], 6 staffe	81.02↔	Altra artrodesi cervicale, approccio anteriore
78.49.46↔	Ricostruzione complessa della colonna vertebrale (es. per scoliosi), mediante epifisiodesi per equilibrare la crescita con staffe di lega a memoria di forma [Shape Memory Alloy (SMA)-Staples], 7 staffe	81.03↔	Altra artrodesi cervicale, approccio posteriore
78.49.47↔	Ricostruzione complessa della colonna vertebrale (es. per scoliosi), mediante epifisiodesi per equilibrare la crescita con staffe di lega a memoria di forma [Shape Memory Alloy (SMA)-Staples], 8 staffe	81.04↔	Artrodesi toracica o toracolombare, approccio anteriore
78.49.48↔	Ricostruzione complessa della colonna vertebrale (es. per scoliosi), mediante epifisiodesi per equilibrare la crescita con staffe di lega a memoria di forma [Shape Memory Alloy (SMA)-Staples], 9 staffe	81.05↔	Artrodesi toracica o toracolombare, approccio posteriore
		81.06↔	Artrodesi delle vertebre lombari e lombosacrali, approccio anteriore
		81.07↔	Artrodesi lombare e lombosacrale, approccio ai processi laterali trasversi

81.08↔	Artrodesi lombare e lumbosacrale, con approccio posteriore	81.54.33↔	Impianto di protesi totale vincolata del ginocchio per sostituzione di protesi
81.11↔	Fusione della caviglia	81.54.34↔	Impianto di protesi a slitta unicondilare per sostituzione di protesi
81.12.00↔	Artrodesi triplice, NAS	81.54.35↔	Impianto di protesi a slitta bicondilare per sostituzione di protesi
81.12.10↔	Artrodesi dell'articolazione talocrurale e subtalare	81.54.39↔	Impianto di endoprotesi del ginocchio per sostituzione di protesi, altro
81.12.11↔	Artrodesi dell'articolazione talocrurale, subtalare e di Chopart	81.54.42↔	Impianto di bottone rotuleo per sostituzione
81.12.12↔	Artrodesi dell'articolazione subtalare, due camere articolari	81.54.43↔	Impianto di inserto di protesi del ginocchio per sostituzione
81.12.13↔	Artrodesi dell'articolazione subtalare, tre camere articolari	81.54.44↔	Impianto dei componenti tibiali o femorali nonché dell'inserto di protesi a slitta unicondilare o bicondilare o di protesi totale standard del ginocchio per sostituzione
81.12.99↔	Artrodesi triplice, altro	81.54.45↔	Impianto dei componenti tibiali o femorali nonché dell'inserto di protesi totale speciale o vincolata del ginocchio per sostituzione
81.22↔	Artrodesi del ginocchio	81.54.46↔	Impianto di protesi isolata della troclea femorale per sostituzione
81.31↔	Rifusione atlanto-epistrofea	81.54.47↔	Impianto di scudo femorale condilare con bottone rotuleo per sostituzione
81.32↔	Rifusione di altre vertebre cervicali, approccio anteriore	81.54.49↔	Impianto di componenti di endoprotesi del ginocchio in caso di sostituzione, altro
81.33↔	Rifusione di altre vertebre cervicali, approccio posteriore	81.55↔	Revisione senza sostituzione di endoprotesi di ginocchio
81.34↔	Rifusione dorsale o dorsolombare, approccio anteriore	81.56↔	Sostituzione totale della tibiotarsica
81.35↔	Rifusione dorsale o dorsolombare, approccio posteriore	81.59.00↔	Revisione di sostituzione articolare delle estremità inferiori, NAS
81.36↔	Rifusione lombare o lumbosacrale, approccio anteriore	81.59.10↔	Revisione di sostituzione articolare delle estremità inferiori, senza sostituzione
81.37↔	Rifusione lombare o lumbosacrale, approccio ai processi laterali trasversi	81.59.11↔	Revisione e sostituzione di endoprotesi della caviglia
81.38↔	Rifusione lombare o lumbosacrale, approccio posteriore	81.59.12↔	Revisione e sostituzione di endoprotesi del tarso
81.51.00↔	Sostituzione totale dell'anca, NAS	81.59.13↔	Revisione e sostituzione di endoprotesi dell'avampiede e delle dita dei piedi
81.51.11↔	Primo impianto di protesi totale dell'anca	81.59.99↔	Revisione di sostituzione articolare delle estremità inferiori, altro
81.51.12↔	Primo impianto di protesi totale dell'anca, protesi speciale	81.62.00↔	Artrodesi o rifusione di 2-3 vertebre, NAS
81.51.13↔	Primo impianto di protesi d'anca di superficie	81.62.10↔	Artrodesi di 2 vertebre, dorsale
81.51.19↔	Primo impianto di protesi totale dell'anca, altro	81.62.11↔	Artrodesi di 2 vertebre, combinata dorsale e ventrale, intercorporea
81.51.21↔	Impianto di protesi totale dell'anca per sostituzione di protesi	81.62.12↔	Artrodesi di 2 vertebre, ventrale, intercorporea
81.51.22↔	Impianto di protesi totale dell'anca per sostituzione di protesi, protesi speciale	81.62.13↔	Artrodesi di 2 vertebre, dorsale, dinamica
81.51.23↔	Impianto di protesi d'anca di superficie per sostituzione di protesi	81.62.20↔	Artrodesi di 3 vertebre, dorsale
81.51.29↔	Impianto di protesi totale dell'anca per sostituzione di protesi, altro	81.62.21↔	Artrodesi di 3 vertebre, combinata dorsale e ventrale, intercorporea
81.52.00↔	Sostituzione parziale dell'anca, NAS	81.62.22↔	Artrodesi di 3 vertebre, ventrale, intercorporea
81.52.21↔	Primo impianto di protesi unipolare	81.62.23↔	Artrodesi di 3 vertebre, dorsale, dinamica
81.52.22↔	Primo impianto di protesi biarticolata	81.62.99↔	Artrodesi o rifusione di 2-3 vertebre, altro
81.52.29↔	Primo impianto di protesi parziale dell'anca, altro	81.63.00↔	Artrodesi o rifusione di 4-8 vertebre, NAS
81.52.31↔	Primo impianto di coppa di sostegno di protesi dell'anca	81.63.10↔	Artrodesi di 4 - 6 vertebre, dorsale
81.52.39↔	Primo impianto di componente di protesi dell'anca, altro	81.63.11↔	Artrodesi di 4 - 6 vertebre, combinata dorsale e ventrale, intercorporea
81.52.41↔	Impianto di protesi d'anca unipolare per sostituzione di protesi	81.63.12↔	Artrodesi di 4 - 6 vertebre, ventrale, intercorporea
81.52.42↔	Impianto di protesi d'anca biarticolata per sostituzione di protesi	81.63.13↔	Artrodesi di 4 - 6 vertebre, dorsale, dinamica
81.52.49↔	Impianto di protesi parziale dell'anca per sostituzione di protesi, altro	81.63.20↔	Artrodesi di 7 - 8 vertebre, dorsale
81.52.51↔	Impianto di coppa di sostegno di protesi dell'anca per sostituzione	81.63.21↔	Artrodesi di 7 - 8 vertebre, combinata dorsale e ventrale, intercorporea
81.52.52↔	Impianto di inserto di protesi dell'anca per sostituzione	81.63.22↔	Artrodesi di 7 - 8 vertebre, ventrale, intercorporea
81.52.53↔	Impianto della testa femorale di protesi dell'anca per sostituzione	81.63.23↔	Artrodesi di 7 - 8 vertebre, dorsale, dinamica
81.52.54↔	Impianto di testa femorale nonché inserto di protesi dell'anca per sostituzione	81.63.99↔	Artrodesi o rifusione di 4-8 vertebre, altro
81.52.55↔	Impianto di testa femorale, inserto nonché coppa acetabolare di protesi dell'anca per sostituzione	81.64.00↔	Artrodesi o rifusione di 9 e più vertebre, NAS
81.52.56↔	Impianto di inserto nonché coppa acetabolare di protesi dell'anca per sostituzione	81.64.10↔	Artrodesi di 9 e più vertebre, dorsale
81.52.57↔	Impianto di coppa di sostegno nonché coppa acetabolare di protesi dell'anca per sostituzione	81.64.11↔	Artrodesi di 9 o più vertebre, combinata dorsale e ventrale, intercorporea
81.52.58↔	Impianto di coppa di sostegno, coppa acetabolare nonché testa femorale di protesi dell'anca per sostituzione	81.64.99↔	Artrodesi o rifusione di 9 e più vertebre, altro
81.52.59↔	Impianto di componenti di endoprotesi dell'anca in caso di sostituzione, altro	81.65.10↔	Vertebroplastica, 1 corpo vertebrale
81.52.5a↔	Impianto di stelo nonché testa femorale di protesi dell'anca per sostituzione	81.65.11↔	Vertebroplastica, 2 corpi vertebrali
81.52.5b↔	Impianto di stelo, testa femorale nonché inserto di protesi dell'anca per sostituzione	81.65.12↔	Vertebroplastica, 3 corpi vertebrali
81.53↔	Revisione senza sostituzione di protesi di anca	81.65.13↔	Vertebroplastica, 4 e più corpi vertebrali
81.54.21↔	Primo impianto di protesi totale standard del ginocchio	81.65.99↔	Vertebroplastica, altro
81.54.22↔	Primo impianto di protesi totale speciale del ginocchio	81.66.10↔	Cifoplastica, 1 corpo vertebrale
81.54.23↔	Primo impianto di protesi totale vincolata del ginocchio	81.66.11↔	Cifoplastica, 2 corpi vertebrali
81.54.24↔	Primo impianto di protesi a slitta unicondilare del ginocchio	81.66.12↔	Cifoplastica, 3 corpi vertebrali
81.54.25↔	Primo impianto di protesi a slitta bicondilare del ginocchio	81.66.13↔	Cifoplastica, 4 e più corpi vertebrali
81.54.26↔	Primo impianto di scudo femorale condilare con bottone rotuleo	81.66.99↔	Cifoplastica, altro
81.54.31↔	Impianto di protesi totale standard del ginocchio per sostituzione di protesi	84.51.10↔	Inserzione di gabbie intercorporee, 1 segmento
81.54.32↔	Impianto di protesi totale speciale del ginocchio per sostituzione di protesi	84.51.11↔	Inserzione di gabbie intercorporee, 2 segmenti
		84.51.12↔	Inserzione di gabbie intercorporee, 3 segmenti
		84.51.13↔	Inserzione di gabbie intercorporee, 4 o più segmenti

84.51.99↔	Inserzione di dispositivo intervertebrale d'artrosi, altro	92.39.29↔	Altra radioterapia ad alto voltaggio, irradiazione stereotassica, frazionata, cerebrale, altro
92.39.00↔	Altra radioterapia ad alto voltaggio, irradiazione stereotassica, frazionata, cerebrale, NAS	92.39.30↔	Altra radioterapia ad alto voltaggio, irradiazione stereotassica, frazionata: Extracerebrale, radioterapia a modulazione di intensità
92.39.01↔	Altra radioterapia ad alto voltaggio, irradiazione stereotassica, frazionata, cerebrale, NAS	92.39.31↔	Altra radioterapia ad alto voltaggio, irradiazione stereotassica, frazionata: Extracerebrale, radioterapia ad arco a modulazione di intensità (IMAT)
92.39.11↔	Altra radioterapia ad alto voltaggio, irradiazione stereotassica, frazionata, extracerebrale, NAS	92.39.32↔	Altra radioterapia ad alto voltaggio, irradiazione stereotassica, frazionata: Extracerebrale, guidata dalle immagini
92.39.20↔	Altra radioterapia ad alto voltaggio, irradiazione stereotassica, frazionata: Cerebrale, radioterapia a modulazione di intensità	92.39.39↔	Altra radioterapia ad alto voltaggio, irradiazione stereotassica, frazionata, extracerebrale, altro
92.39.21↔	Altra radioterapia ad alto voltaggio, irradiazione stereotassica, frazionata: Cerebrale, radioterapia ad arco a modulazione di intensità (IMAT)		
92.39.22↔	Altra radioterapia ad alto voltaggio, irradiazione stereotassica, frazionata: Cerebrale, guidata dalle immagini		

Procedura X33-2

86.88.i1↔	Impianto o sostituzione operatori di sistema per terapia a pressione negativa in anestesia regionale o generale, profondi, su ossa e articolazioni delle estremità	86.88.i4↔	Impianto o sostituzione operatori di sistema per terapia a pressione negativa in anestesia regionale o generale, endoretale
86.88.i2↔	Impianto o sostituzione operatori di sistema per terapia a pressione negativa in anestesia regionale o generale, profondi, su torace, mediastino e sterno	86.88.i5↔	Impianto o sostituzione operatori di sistema per terapia a pressione negativa in anestesia regionale o generale, su pelle e tessuto sottocutaneo
86.88.i3↔	Impianto o sostituzione operatori di sistema per terapia a pressione negativa in anestesia regionale o generale, sull'addome aperto	86.88.i6↔	Impianto o sostituzione operatori di sistema per terapia a pressione negativa in anestesia regionale o generale, in altra sede

Procedura X33-3

93.57.12‡↔ Terapia a pressione negativa continua, 8 giorni e più

ADRG X60**Traumatismi e reazioni allergiche**

Diagnosi principale nella tabella X60-1

DRG X60A**Traumatismi e reazioni allergiche, età < 16 anni**

Età < 16 anni

DRG X60B**Traumatismi e reazioni allergiche, età > 15 anni****Diagnosi X60-1**

S00.00	Traumatismo superficiale del cuoio capelluto: tipo di ferita non precisato	S10.10	Altri e non specificati traumatismi superficiali della gola: tipo di ferita non precisato
S00.01	Traumatismo superficiale del cuoio capelluto: Escoriazione	S10.11	Altri e non specificati traumatismi superficiali della gola: Escoriazione
S00.05	Traumatismo superficiale del cuoio capelluto: contusione	S10.18	Altri e non specificati traumatismi superficiali della gola: altra ferita
S00.08	Traumatismo superficiale del cuoio capelluto: altra ferita	S10.80	Traumatismo superficiale di altre parti del collo: tipo di ferita non precisato
S01.0	Ferita aperta del cuoio capelluto	S10.81	Traumatismo superficiale di altre parti del collo: Escoriazione
S01.41	Ferita aperta: Guancia	S10.85	Traumatismo superficiale di altre parti del collo: contusione
S01.49	Ferita aperta: Altre e multiple parti della guancia e dell'area temporomandibolare	S10.88	Traumatismo superficiale di altre parti del collo: altra ferita
S01.7	Ferite aperte multiple della testa	S10.90	Traumatismo superficiale del collo, parte non specificata: tipo di ferita non precisato
S01.80	Ferita aperta di altre parti della testa, non specificata	S10.91	Traumatismo superficiale del collo, parte non specificata: Escoriazione
S01.9	Ferita aperta della testa, sede non specificata	S10.95	Traumatismo superficiale del collo, parte non specificata: contusione
S07.0	Traumatismo da schiacciamento del viso	S10.98	Traumatismo superficiale del collo, parte non specificata: altra ferita
S07.1	Traumatismo da schiacciamento del cranio	S11.7	Ferite aperte multiple del collo
S07.8	Traumatismo da schiacciamento di altre parti della testa	S11.80	Ferita aperta di altre parti del collo, non specificata
S07.9	Traumatismo da schiacciamento della testa, parte non specificata	S11.9	Ferita aperta del collo, parte non specificata
S08.0	Avulsione del cuoio capelluto	S15.00	Traumatismo: Arteria carotide, parte non specificata
S08.8	Amputazione traumatica di altre parti della testa	S15.01	Traumatismo: Arteria carotide comune
S08.9	Amputazione traumatica di parte della testa non specificata	S15.02	Traumatismo: Arteria carotide esterna
S09.0	Traumatismo di vasi sanguigni della testa non classificato altrove	S15.03	Traumatismo: Arteria carotide interna
S09.7	Traumatismi multipli della testa		
S09.8	Altri traumatismi specificati della testa		
S09.9	Traumatismo della testa non specificato		
S10.0	Contusione della gola		

S15.1	Traumatismo dell'arteria vertebrale	S30.85	Altri traumatismi superficiali dell'addome, della regione lombosacrale e della pelvi: contusione
S15.2	Traumatismo della vena giugulare esterna		
S15.3	Traumatismo della vena giugulare interna	S30.88	Altri traumatismi superficiali dell'addome, della regione lombosacrale e della pelvi: altra
S15.7	Traumatismo di vasi sanguigni multipli a livello del collo		
S15.8	Traumatismo di altri vasi sanguigni a livello del collo	S30.90	Traumatismo superficiale dell'addome, della regione lombosacrale e della pelvi, parte non specificata: tipo di ferita non precisato
S15.9	Traumatismo di vaso non specificato a livello del collo		
S17.0	Traumatismo da schiacciamento di laringe e trachea		
S17.8	Traumatismo da schiacciamento di altre parti del collo	S30.91	Traumatismo superficiale dell'addome, della regione lombosacrale e della pelvi, parte non specificata: Escoriazione
S17.9	Traumatismo da schiacciamento del collo, parte non specificata		
S18	Amputazione traumatica a livello del collo	S30.95	Traumatismo superficiale dell'addome, della regione lombosacrale e della pelvi, parte non specificata: contusione
S19.7	Traumatismi multipli del collo		
S19.8	Altro traumatismo del collo, specificato	S30.98	Traumatismo superficiale dell'addome, della regione lombosacrale e della pelvi, parte non specificata: altra
S19.9	Traumatismo del collo, non specificato		
S20.0	Contusione della mammella	S31.0	Ferita aperta della regione lombosacrale e della pelvi
S20.10	Altri e non specificati traumatismi superficiali della mammella: tipo di ferita non precisato	S31.1	Ferita aperta della parete addominale
		S31.7	Ferite aperte multiple dell'addome, della regione lombosacrale e della pelvi
S20.11	Altri e non specificati traumatismi superficiali della mammella: Escoriazione	S31.80	Ferita aperta di altre e non specificate parti dell'addome
S20.18	Altri e non specificati traumatismi superficiali della mammella: altra ferita	S35.0	Traumatismo dell'aorta addominale
		S35.1	Traumatismo della vena cava inferiore
S20.2	Contusione del torace	S35.2	Traumatismo del tronco celiaco o dell'arteria mesenterica
S20.30	Altri traumatismi superficiali della parete anteriore del torace: tipo di ferita non precisato	S35.3	Traumatismo della vena porta o della vena splenica
		S35.4	Traumatismo di vaso sanguigno renale
S20.31	Altri traumatismi superficiali della parete anteriore del torace: Escoriazione	S35.5	Traumatismo di vaso sanguigno iliaco
		S35.7	Traumatismo di vasi sanguigni multipli a livello dell'addome, della regione lombosacrale e della pelvi
S20.38	Altri traumatismi superficiali della parete anteriore del torace: altra ferita	S35.8	Traumatismo di altri vasi sanguigni a livello dell'addome, della regione lombosacrale e della pelvi
S20.40	Altri traumatismi superficiali della parete posteriore del torace: tipo di ferita non precisato	S35.9	Traumatismo di vaso sanguigno non specificato a livello dell'addome, della regione lombosacrale e della pelvi
S20.41	Altri traumatismi superficiali della parete posteriore del torace: Escoriazione	S36.88	Traumatismo: Altri organi intraaddominali
S20.48	Altri traumatismi superficiali della parete posteriore del torace: altra ferita	S38.1	Traumatismo da schiacciamento di altre e non specificate parti dell'addome, della regione lombosacrale e della pelvi
S20.7	Traumatismi superficiali multipli del torace	S38.3	Amputazione traumatica di altre e non specificate parti dell'addome, della regione lombosacrale e della pelvi
S20.80	Traumatismo superficiale di altra e non specificata parte del torace: tipo di ferita non precisato	S39.7	Altri traumatismi multipli dell'addome, della regione lombosacrale e della pelvi
S20.81	Traumatismo superficiale di altra e non specificata parte del torace: Escoriazione	S39.80	Frattura del pene
S20.88	Traumatismo superficiale di altra e non specificata parte del torace: altra ferita	S39.88	Altri traumatismi specificati dell'addome, dei lombi e della pelvi
		S39.9	Traumatismo non specificato dell'addome, della regione lombosacrale e della pelvi
S21.0	Ferita aperta della mammella		
S21.1	Ferita aperta della parete anteriore del torace	S40.0	Contusione della spalla e del braccio
S21.2	Ferita aperta della parete posteriore del torace	S40.7	Traumatismi superficiali multipli della spalla e del braccio
S21.7	Ferite aperte multiple della parete toracica	S40.81	Altri traumatismi superficiali della spalla e del braccio: Escoriazione
S21.80	Ferita aperta di altre parti del torace, non specificata		
S21.9	Ferita aperta del torace, parte non specificata	S40.88	Altri traumatismi superficiali della spalla e del braccio: Altro
S25.0	Traumatismo dell'aorta toracica	S40.9	Traumatismo superficiale della spalla e del braccio non specificato
S25.1	Traumatismo dell'arteria anonima o succlavia		
S25.2	Traumatismo della vena cava superiore	S41.0	Ferita aperta della spalla
S25.3	Traumatismo della vena anonima o succlavia	S41.1	Ferita aperta del braccio
S25.4	Traumatismo di vasi sanguigni polmonari	S41.7	Ferite aperte multiple della spalla e del braccio
S25.5	Traumatismo di vasi sanguigni intercostali	S41.80	Ferita aperta non specificata di altre e non specificate parti del cingolo scapolare
S25.7	Traumatismo di vasi sanguigni multipli del torace		
S25.8	Traumatismo di altri vasi sanguigni del torace	S45.0	Traumatismo dell'arteria ascellare
S25.9	Traumatismo di vaso sanguigno non specificato del torace	S45.1	Traumatismo dell'arteria brachiale
S27.7	Traumatismi multipli di organi intratoracici	S45.2	Traumatismo della vena ascellare o brachiale
S27.9	Traumatismo di organo intratoracico non specificato	S45.3	Traumatismo di vena superficiale a livello della spalla e del braccio
S28.0	Trauma toracico da schiacciamento		
S28.1	Amputazione traumatica di parte del torace	S45.7	Traumatismo di vasi sanguigni multipli a livello della spalla e del braccio
S29.7	Traumatismi multipli del torace		
S29.8	Altri traumatismi specificati del torace	S45.8	Traumatismo di altri vasi sanguigni a livello della spalla e del braccio
S29.9	Traumatismo del torace non specificato		
S30.0	Contusione della regione lombosacrale e della pelvi	S45.9	Traumatismo di vaso sanguigno non specificato a livello della spalla e del braccio
S30.1	Contusione della parete addominale	S47	Traumatismo da schiacciamento della spalla e del braccio
S30.2	Contusione di organi genitali esterni	S48.0	Amputazione traumatica dell'articolazione della spalla
S30.7	Traumatismi superficiali multipli dell'addome, della regione lombosacrale e della pelvi	S48.1	Amputazione traumatica tra la spalla e il gomito
		S48.9	Amputazione traumatica della spalla e del braccio, livello non specificato
S30.80	Altri traumatismi superficiali dell'addome, della regione lombosacrale e della pelvi: tipo di ferita non precisato	S49.7	Traumatismi multipli della spalla e del braccio
S30.81	Altri traumatismi superficiali dell'addome, della regione lombosacrale e della pelvi: Escoriazione	S49.8	Altri traumatismi specificati della spalla e del braccio
		S49.9	Traumatismo non specificato della spalla e del braccio

S50.0	Contusione del gomito	S70.1	Contusione della coscia
S50.1	Contusione di altre e non specificate parti dell'avambraccio	S70.7	Traumatismi superficiali multipli dell'anca e della coscia
S50.7	Traumatismi superficiali multipli dell'avambraccio	S70.81	Altri traumatismi superficiali dell'anca e della coscia: Escoriazione
S50.81	Altri traumatismi superficiali dell'avambraccio: Escoriazione		
S50.88	Altri traumatismi superficiali dell'avambraccio: Altro	S70.88	Altri traumatismi superficiali dell'anca e della coscia: Altro
S50.9	Traumatismo superficiale dell'avambraccio non specificato	S71.0	Ferita aperta dell'anca
S51.0	Ferita aperta del gomito	S71.1	Ferita aperta della coscia
S51.7	Ferite aperte multiple dell'avambraccio	S71.7	Ferite aperte multiple dell'anca e della coscia
S51.80	Ferita aperta di altre parti dell'avambraccio, non specificata	S71.80	Ferita aperta di altre e non specificate parti del cingolo pelvico
S51.9	Ferita aperta dell'avambraccio, parte non specificata	S75.0	Traumatismo dell'arteria femorale
S55.0	Traumatismo dell'arteria ulnare a livello dell'avambraccio	S75.1	Traumatismo della vena femorale a livello dell'anca e della coscia
S55.1	Traumatismo dell'arteria radiale a livello dell'avambraccio		
S55.2	Traumatismo di vena a livello dell'avambraccio	S75.2	Traumatismo della vena grande safena a livello dell'anca e della coscia
S55.7	Traumatismo di vasi sanguigni multipli a livello dell'avambraccio	S75.7	Traumatismo di vasi sanguigni multipli a livello dell'anca e della coscia
S55.8	Traumatismo di altri vasi sanguigni a livello dell'avambraccio	S75.8	Traumatismo di altri vasi sanguigni a livello dell'anca e della coscia
S55.9	Traumatismo di vaso sanguigno, non specificato, a livello dell'avambraccio	S75.9	Traumatismo di vaso sanguigno non specificato a livello dell'anca e della coscia
S57.0	Traumatismo da schiacciamento del gomito	S77.0	Traumatismo da schiacciamento dell'anca
S57.8	Traumatismo da schiacciamento di altre parti dell'avambraccio	S77.1	Traumatismo da schiacciamento della coscia
S57.9	Traumatismo da schiacciamento dell'avambraccio, parte non specificata	S77.2	Traumatismo da schiacciamento dell'anca con la coscia
S58.0	Amputazione traumatica a livello del gomito	S78.0	Amputazione traumatica dell' articolazione dell'anca
S58.1	Amputazione traumatica tra il gomito e il polso	S78.1	Amputazione traumatica tra l'anca e il ginocchio
S58.9	Amputazione traumatica dell'avambraccio, livello non specificato	S78.9	Amputazione traumatica dell'anca e della coscia, livello non specificato
S59.7	Traumatismi multipli dell'avambraccio	S79.7	Traumatismi multipli dell'anca e della coscia
S59.8	Altri traumatismi specificati dell'avambraccio	S79.8	Altri traumatismi specificati dell'anca e della coscia
S59.9	Traumatismo non specificato dell'avambraccio	S79.9	Traumatismo non specificato dell'anca e della coscia
S60.0	Contusione del(le) dito(a) senza lesione dell'unghia	S80.0	Contusione del ginocchio
S60.1	Contusione del(le) dito(a) con lesione dell'unghia	S80.1	Contusione di altre e non specificate parti della gamba
S60.2	Contusione di altre parti del polso e della mano	S80.7	Traumatismi superficiali multipli della gamba
S60.7	Traumatismi superficiali multipli del polso e della mano	S80.81	Altri traumatismi superficiali della gamba: Escoriazione
S60.81	Altri traumatismi superficiali del polso e della mano: Escoriazione	S80.88	Altri traumatismi superficiali della gamba: Altro
S60.88	Altri traumatismi superficiali del polso e della mano: Altro	S80.9	Traumatismo superficiale della gamba non specificato
S60.9	Traumatismo superficiale del polso e della mano non specificato	S81.0	Ferita aperta del ginocchio
S61.0	Ferita aperta del(le) dito(a) senza lesione dell'unghia	S81.7	Ferite aperte multiple della gamba
S61.1	Ferita aperta del(le) dito(a) con lesione dell'unghia	S81.80	Ferita aperta di altre parti della gamba, non specificata
S61.7	Ferite aperte multiple del polso e della mano	S81.9	Ferita aperta della gamba, parte non specificata
S61.80	Ferita aperta di altre parti del polso e della mano, non specificata	S85.0	Traumatismo dell' arteria poplitea
S61.9	Ferita aperta del polso e della mano, parte non specificata	S85.1	Traumatismo dell' arteria tibiale (anteriore) (posteriore)
S65.0	Traumatismo dell' arteria ulnare a livello del polso e della mano	S85.2	Traumatismo dell' arteria peroneale
S65.1	Traumatismo dell' arteria radiale a livello del polso e della mano	S85.3	Traumatismo della vena grande safena a livello della gamba
S65.2	Traumatismo dell' arco palmare superficiale	S85.4	Traumatismo della vena piccola safena a livello della gamba
S65.3	Traumatismo dell' arco palmare profondo	S85.5	Traumatismo della vena poplitea
S65.4	Traumatismo di vaso(i) sanguigno(i) del pollice	S85.7	Traumatismo di vasi sanguigni multipli a livello della gamba
S65.5	Traumatismo di vaso(i) sanguigno(i) di altro dito	S85.8	Traumatismo di altri vasi sanguigni a livello della gamba
S65.7	Traumatismo di vasi sanguigni multipli a livello del polso e della mano	S85.9	Traumatismo di vaso sanguigno non specificato a livello della gamba
S65.8	Traumatismo di altri vasi sanguigni a livello del polso e della mano	S87.0	Traumatismo da schiacciamento del ginocchio
S65.9	Traumatismo di vaso sanguigno non specificato a livello del polso e della mano	S87.8	Traumatismo da schiacciamento di altre e non specificate parti della gamba
S67.0	Traumatismo da schiacciamento del pollice e altro(e) dito(a) della mano	S88.0	Amputazione traumatica a livello del ginocchio
S67.8	Traumatismo da schiacciamento di altre e non specificate parti del polso e della mano	S88.1	Amputazione traumatica tra il ginocchio e la caviglia
S68.0	Amputazione traumatica del pollice (completa) (parziale)	S88.9	Amputazione traumatica della gamba, livello non specificato
S68.1	Amputazione traumatica di altro dito singolo della mano (completa) (parziale)	S89.7	Traumatismi multipli della gamba
S68.2	Amputazione traumatica di due o più dita (completa) (parziale)	S89.8	Altri traumatismi specificati della gamba
S68.3	Amputazione traumatica combinata di (parte di) dito(a) con altre parti del polso e della mano	S89.9	Traumatismo non specificato della gamba
S68.4	Amputazione traumatica della mano a livello del polso	S90.0	Contusione della caviglia
S68.8	Amputazione traumatica di altre parti del polso e della mano	S90.1	Contusione di dito(a) del piede senza danno all'unghia
S68.9	Amputazione traumatica del polso e della mano, livello non specificato	S90.2	Contusione di dito(a) del piede con danno all'unghia
S69.7	Traumatismi multipli del polso e della mano	S90.3	Contusione di altre e non specificate parti del piede
S69.8	Altri traumatismi specificati del polso e della mano	S90.7	Traumatismi superficiali multipli della caviglia e del piede
S69.9	Traumatismo non specificato del polso e della mano	S90.81	Altri traumatismi superficiali della caviglia e del piede: Escoriazione
S70.0	Contusione dell'anca	S90.88	Altri traumatismi superficiali della caviglia e del piede: Altro
		S90.9	Traumatismo superficiale della caviglia e del piede non specificato
		S91.0	Ferita aperta della caviglia
		S91.1	Ferita aperta del(le) dito(a) del piede senza danno all'unghia

S91.2	Ferita aperta del(le) dito(a) del piede con danno all'unghia	T04.7	Traumatismi da schiacciamento del torace, dell'addome, della regione lombosacrale, della pelvi e di arto(i)
S91.3	Ferita aperta di altre parti del piede	T04.8	Traumatismi da schiacciamento interessanti altre combinazioni di regioni corporee
S91.7	Ferite aperte multiple della caviglia e del piede	T04.9	Traumatismi multipli da schiacciamento non specificati
S91.80	Ferita aperta di altre parti della caviglia e del piede	T05.0	Amputazione traumatica di entrambe le mani
S95.0	Traumatismo dell'arteria dorsale del piede	T05.1	Amputazione traumatica di una mano e dell'arto superiore controlaterale [qualsiasi livello, tranne la mano]
S95.1	Traumatismo dell'arteria plantare del piede	T05.2	Amputazione traumatica di entrambi gli arti superiori [qualsiasi livello]
S95.2	Traumatismo della vena dorsale del piede	T05.3	Amputazione traumatica di entrambi i piedi
S95.7	Traumatismo di vasi sanguigni multipli a livello della caviglia e del piede	T05.4	Amputazione traumatica di un piede e dell'arto inferiore controlaterale [qualsiasi livello, tranne il piede]
S95.8	Traumatismo di altri vasi sanguigni a livello della caviglia e del piede	T05.5	Amputazione traumatica di entrambi gli arti inferiori [qualsiasi livello]
S95.9	Traumatismo di vaso sanguigno non specificato a livello della caviglia e del piede	T05.6	Amputazione traumatica degli arti superiori e inferiori, qualsiasi combinazione [qualsiasi livello]
S97.0	Traumatismo da schiacciamento della caviglia	T05.8	Amputazioni traumatiche interessanti altre combinazioni di regioni corporee
S97.1	Traumatismo da schiacciamento di dito(a)	T05.9	Amputazioni traumatiche multiple non specificate
S97.8	Traumatismo da schiacciamento di altre parti della caviglia e del piede	T06.3	Traumatismi di vasi sanguigni interessanti regioni corporee multiple
S98.0	Amputazione traumatica del piede a livello della caviglia	T06.5	Traumatismi di organi intratoracici con organi intraaddominali e pelvici
S98.1	Amputazione traumatica di un dito del piede	T06.8	Altri traumatismi specificati interessanti regioni corporee multiple
S98.2	Amputazione traumatica di due o più dita del piede	T07	Traumatismi multipli non specificati
S98.3	Amputazione traumatica di altre parti del piede	T09.00	Traumatismo superficiale del tronco, livello non specificato: Tipo di traumatismo non specificato
S98.4	Amputazione traumatica del piede, livello non specificato	T09.01	Traumatismo superficiale del tronco, livello non specificato: Escoriazione
S99.7	Traumatismi multipli della caviglia e del piede	T09.02	Traumatismo superficiale del tronco, livello non specificato: Formazione di vesciche (non termiche)
S99.8	Altri traumatismi specificati della caviglia e del piede	T09.03	Traumatismo superficiale del tronco, livello non specificato: Morso o puntura d'insetto (non velenoso)
S99.9	Traumatismo non specificato della caviglia e del piede	T09.04	Traumatismo superficiale del tronco, livello non specificato: Corpo estraneo superficiale (scheggia)
T00.0	Traumatismi superficiali interessanti la testa con il collo	T09.05	Traumatismo superficiale del tronco, livello non specificato: Contusione
T00.1	Traumatismi superficiali interessanti il torace con addome, regione lombosacrale e pelvi	T09.08	Traumatismo superficiale del tronco, livello non specificato: Altro
T00.2	Traumatismi superficiali interessanti regioni multiple di arto(i) superiore(i)	T09.1	Ferita aperta del tronco, livello non specificato
T00.3	Traumatismi superficiali interessanti regioni multiple di arto(i) inferiore(i)	T09.6	Amputazione traumatica del tronco, livello non specificato
T00.6	Traumatismi superficiali interessanti regioni multiple di arto(i) superiore(i) con arto(i) inferiore(i)	T09.8	Altri traumatismi specificati del tronco, livello non specificato
T00.8	Traumatismi superficiali interessanti altre combinazioni di regioni corporee	T09.9	Traumatismo del tronco non specificato, livello non specificato
T00.9	Traumatismi superficiali multipli non specificati	T11.00	Traumatismo superficiale di arto superiore, livello non specificato: Tipo di traumatismo non specificato
T01.0	Ferite aperte interessanti testa e collo	T11.01	Traumatismo superficiale di arto superiore, livello non specificato: Escoriazione
T01.1	Ferite aperte interessanti torace e addome, regione lombosacrale e pelvi	T11.02	Traumatismo superficiale di arto superiore, livello non specificato: Formazione di vesciche (non termiche)
T01.2	Ferite aperte interessanti regioni multiple di arto(i) superiore(i)	T11.03	Traumatismo superficiale di arto superiore, livello non specificato: Morso o puntura d'insetto (non velenoso)
T01.3	Ferite aperte interessanti regioni multiple di arto(i) inferiore(i)	T11.04	Traumatismo superficiale di arto superiore, livello non specificato: Corpo estraneo superficiale (scheggia)
T01.6	Ferite aperte interessanti regioni multiple di arto(i) superiore(i) con arto(i) inferiore(i)	T11.05	Traumatismo superficiale di arto superiore, livello non specificato: Contusione
T01.8	Ferite aperte interessanti altre combinazioni di regioni corporee	T11.08	Traumatismo superficiale di arto superiore, livello non specificato: Altro
T01.9	Ferite aperte multiple non specificate	T11.1	Ferita aperta di arto superiore, livello non specificato
T02.40	Fratture interessanti regioni multiple di entrambi gli arti superiori: chiusa	T11.4	Traumatismo di vaso sanguigno non specificato, di arto superiore, livello non specificato
T02.41	Fratture interessanti regioni multiple di entrambi gli arti superiori: aperta	T11.6	Amputazione traumatica di arto superiore, livello non specificato
T02.50	Fratture interessanti regioni multiple di entrambi gli arti inferiori: chiusa	T11.8	Altri traumatismi specificati di arto superiore, livello non specificato
T02.51	Fratture interessanti regioni multiple di entrambi gli arti inferiori: aperta	T11.9	Traumatismo non specificato di arto superiore, livello non specificato
T02.60	Fratture interessanti regioni multiple di arto(i) superiore(i) con arto(i) inferiore(i): chiusa	T13.00	Traumatismo superficiale di arto inferiore, livello non specificato: Tipo di traumatismo non specificato
T02.61	Fratture interessanti regioni multiple di arto(i) superiore(i) con arto(i) inferiore(i): aperta	T13.01	Traumatismo superficiale di arto inferiore, livello non specificato: Escoriazione
T02.70	Fratture interessanti il torace con fratture della regione lombosacrale, della pelvi e di arto(i): chiusa	T13.02	Traumatismo superficiale di arto inferiore, livello non specificato: Formazione di vesciche (non termiche)
T02.71	Fratture interessanti il torace con fratture della regione lombosacrale, della pelvi e di arto(i): aperta		
T04.0	Traumatismi da schiacciamento interessanti testa e collo		
T04.1	Traumatismi da schiacciamento interessanti il torace, l'addome, la regione lombosacrale e la pelvi		
T04.2	Traumatismi da schiacciamento interessanti regioni multiple di arto(i) superiore(i)		
T04.3	Traumatismi da schiacciamento interessanti regioni multiple di arto(i) inferiore(i)		
T04.4	Traumatismi da schiacciamento interessanti regioni multiple di arto(i) superiore(i), e arto(i) inferiore(i)		

T13.03	Traumatismo superficiale di arto inferiore, livello non specificato: Morso o puntura d'insetto (non velenoso)	T14.05	Traumatismo superficiale di regione corporea non specificata: Contusione
T13.04	Traumatismo superficiale di arto inferiore, livello non specificato: Corpo estraneo superficiale (scheggia)	T14.08	Traumatismo superficiale di regione corporea non specificata: Altro
T13.05	Traumatismo superficiale di arto inferiore, livello non specificato: Contusione	T14.1	Ferita aperta di regione corporea non specificata
T13.08	Traumatismo superficiale di arto inferiore, livello non specificato: Altro	T14.5	Traumatismo di vaso(i) sanguigno(i) di regione corporea non specificata
T13.1	Ferita aperta di arto inferiore, livello non specificato	T14.7	Traumatismo da schiacciamento e amputazione traumatica di regione corporea non specificata
T13.4	Traumatismo di vaso sanguigno non specificato, di arto inferiore, livello non specificato	T14.8	Altri traumatismi di regione corporea non specificata
T13.6	Amputazione traumatica di arto inferiore, livello non specificato	T14.9	Traumatismo non specificato
T13.8	Altri traumatismi specificati di arto inferiore, livello non specificato	T78.0	Shock anafilattico da intolleranza alimentare
T13.9	Traumatismo non specificato di arto inferiore, livello non specificato	T78.2	Shock anafilattico non specificato
T14.00	Traumatismo superficiale di regione corporea non specificata: Tipo di traumatismo non specificato	T78.3	Edema angioneurotico
T14.01	Traumatismo superficiale di regione corporea non specificata: Escoriazione	T78.4	Allergia non specificata
T14.02	Traumatismo superficiale di regione corporea non specificata: Formazione di vesciche (non termiche)	T80.5	Shock anafilattico da siero
T14.03	Traumatismo superficiale di regione corporea non specificata: Morso o puntura d'insetto (non velenoso)	T80.6	Altre reazioni da siero
T14.04	Traumatismo superficiale di regione corporea non specificata: Corpo estraneo superficiale (scheggia)	T88.6	Shock anafilattico da effetto avverso di farmaco o medicamento appropriato correttamente somministrato
		T89.00	Complicanze di ferita aperta: Non specificate
		T89.01	Complicanze di ferita aperta: Corpo estraneo (con o senza infezione)
		T89.02	Complicanze di ferita aperta: Infezione
		T89.03	Complicanze di ferita aperta: Altro

ADR G X62**Avvelenamenti ed effetti tossici di droghe, farmaci e altre sostanze o conseguenze di trattamenti medici**

Diagnosi principale nella tabella X62-1 o Diagnosi principale nella tabella X62-2

DR G X62A**Avvelenamenti ed effetti tossici di droghe, farmaci e altre sostanze o conseguenze di trattamenti medici con diagnosi specifica**

Diagnosi principale nella tabella X62-3

DR G X62B**Avvelenamenti ed effetti tossici di droghe, farmaci e altre sostanze o conseguenze di trattamenti medici****Diagnosi principale X62-1**

T34.0	Congelamento con necrosi tessutale della testa	T37.1	Avvelenamento: Farmaci antimicobatterici
T34.1	Congelamento con necrosi tessutale del collo	T37.2	Avvelenamento: Antimalarici e farmaci attivi contro altri protozoi del sangue
T34.2	Congelamento con necrosi tessutale del torace	T37.3	Avvelenamento: Altri farmaci antiprotozoari
T34.3	Congelamento con necrosi tessutale della parete addominale, della regione lombosacrale e della pelvi	T37.4	Avvelenamento: Antelmintici
T34.4	Congelamento con necrosi tessutale dell' arto superiore	T37.5	Avvelenamento: Farmaci antivirali
T34.5	Congelamento con necrosi tessutale del polso e della mano	T37.8	Avvelenamento: Altri agenti anti-infettivi ed antiparassitari sistemici specificati
T34.6	Congelamento con necrosi tessutale dell'anca e della coscia	T37.9	Avvelenamento: Agenti anti-infettivi ed antiparassitari sistemici non specificati
T34.7	Congelamento con necrosi tessutale del ginocchio e della gamba	T38.0	Avvelenamento: Glucocorticoidi ed analoghi sintetici
T34.8	Congelamento con necrosi tessutale della caviglia e del piede	T38.1	Avvelenamento: Ormoni tiroidei e loro sostitutivi
T34.9	Congelamento con necrosi tessutale di altre e non specificate sedi	T38.2	Avvelenamento: Farmaci tireostatici
T35.0	Congelamento superficiale interessante regioni corporee multiple	T38.3	Avvelenamento: Insulina e ipoglicemizzanti [antidiabetici] orali
T35.1	Congelamento con necrosi tessutale interessante regioni corporee multiple	T38.4	Avvelenamento: Contraccettivi orali
T36.0	Avvelenamento: Penicilline	T38.5	Avvelenamento: Altri estrogeni e progestinici
T36.1	Avvelenamento: Cefalosporine ed altri antibiotici beta-lattamici	T38.6	Avvelenamento: Antigonadotropine, antiestrogeni, antiandrogeni non classificati altrove
T36.2	Avvelenamento: Gruppo del cloramfenicolo	T38.7	Avvelenamento: Androgeni ed altri anabolizzanti
T36.3	Avvelenamento: Macrolidi	T38.8	Avvelenamento: Altri e non specificati ormoni e loro sostitutivi sintetici
T36.4	Avvelenamento: Tetracicline	T38.9	Avvelenamento: Altri e non specificati antagonisti ormonali
T36.5	Avvelenamento: Aminoglicosidi	T39.0	Avvelenamento: Salicilati
T36.6	Avvelenamento: Rifamicine	T39.1	Avvelenamento: Derivati del 4-aminofenolo
T36.7	Avvelenamento: Antibiotici antifungini utilizzati per via sistemica	T39.2	Avvelenamento: Derivati pirazolonici
T36.8	Avvelenamento: Altri antibiotici sistemici	T39.3	Avvelenamento: Altri farmaci anti-infiammatori non steroidei [FANS]
T36.9	Avvelenamento: Antibiotico sistemico non specificato	T39.4	Avvelenamento: Antireumatici non classificati altrove
T37.0	Avvelenamento: Sulfamidici		

T39.8	Avvelenamento: Altri analgesici non oppiacei e antipiretici non classificati altrove	T45.9	Avvelenamento: Agenti principalmente ad azione sistemica ed ematologici non specificati
T39.9	Avvelenamento: Analgesici non oppiacei, antipiretici e antireumatici non specificati	T46.0	Avvelenamento: Glicosidi cardiostimolanti e farmaci con azione simile
T40.0	Avvelenamento: Oppio	T46.1	Avvelenamento: Bloccanti i canali del calcio
T40.1	Avvelenamento: Eroina	T46.2	Avvelenamento: Altri farmaci antiaritmici non classificati altrove
T40.2	Avvelenamento: Altri oppiacei	T46.3	Avvelenamento: Vasodilatatori coronarici non classificati altrove
T40.3	Avvelenamento: Metadone	T46.4	Avvelenamento: Inibitori dell'enzima di conversione dell'angiotensina [ACE-inibitori]
T40.4	Avvelenamento: Altri narcotici sintetici	T46.5	Avvelenamento: Altri farmaci antiipertensivi non classificati altrove
T40.5	Avvelenamento: Cocaina	T46.6	Avvelenamento: Farmaci antiiperlipidemici e antiarteriosclerotici
T40.6	Avvelenamento: Altri e non specificati narcotici	T46.7	Avvelenamento: Vasodilatatori periferici
T40.7	Avvelenamento: (Derivati della) cannabis	T46.8	Avvelenamento: Farmaci antiaritmici, comprese sostanze sclerosanti
T40.8	Avvelenamento: Lisergide [LSD]	T46.9	Avvelenamento: Altri e non specificati farmaci agenti principalmente sul sistema cardiovascolare
T40.9	Avvelenamento: Altri e non specificati psicodislettici [allucinogeni]	T47.0	Avvelenamento: Antagonisti dei recettori istaminici H2
T41.0	Avvelenamento: Anestetici inalatori	T47.1	Avvelenamento: Altri antiacidi ed inibitori della secrezione gastrica
T41.1	Avvelenamento: Anestetici endovenosi	T47.2	Avvelenamento: Lassativi stimolanti
T41.2	Avvelenamento: Altri e non specificati anestetici generali	T47.3	Avvelenamento: Lassativi salini ed osmotici
T41.3	Avvelenamento: Anestetici locali	T47.4	Avvelenamento: Altri lassativi
T41.4	Avvelenamento: Anestetico non specificato	T47.5	Avvelenamento: Digestivi
T41.5	Avvelenamento: Gas terapeutici	T47.6	Avvelenamento: Farmaci antiulcerosi
T42.0	Avvelenamento: Derivati da idantoina	T47.7	Avvelenamento: Emetici
T42.1	Avvelenamento: Iminostilbeni	T47.8	Avvelenamento: Altri farmaci agenti principalmente sull'apparato gastrointestinale
T42.2	Avvelenamento: Succinimidi e ossazolidindionici	T47.9	Avvelenamento: Farmaco agente principalmente sull'apparato gastrointestinale non specificato
T42.3	Avvelenamento: Barbiturici	T48.0	Avvelenamento: Farmaci ossitocici
T42.4	Avvelenamento: Benzodiazepine	T48.1	Avvelenamento: Rilassanti della muscolatura striata [agenti bloccanti neuromuscolari]
T42.5	Avvelenamento: Antiepilettici in associazione, non classificati altrove	T48.2	Avvelenamento: Altri e non specificati farmaci agenti principalmente sui muscoli
T42.6	Avvelenamento: Altri farmaci antiepilettici e sedativi-ipnotici	T48.3	Avvelenamento: Antitosse
T42.7	Avvelenamento: Farmaci antiepilettici e sedativi-ipnotici non specificati	T48.4	Avvelenamento: Espettoranti
T42.8	Avvelenamento: Farmaci antiparkinsoniani e altri miorellassanti centrali	T48.5	Avvelenamento: Farmaci contro il raffreddore
T43.0	Avvelenamento: Antidepressivi triciclici e tetraciclici	T48.6	Avvelenamento: Antiasmatici non classificati altrove
T43.1	Avvelenamento: Antidepressivi inibitori della monoaminoossidasi	T48.7	Avvelenamento: Altri e non specificati farmaci agenti principalmente sull'apparato respiratorio
T43.2	Avvelenamento: Altri e non specificati antidepressivi	T49.0	Avvelenamento: Farmaci antimicotici, antiinfettivi e antiinfiammatori ad uso topico non classificati altrove
T43.3	Avvelenamento: Antipsicotici e neurolettici fenotiazinici	T49.1	Avvelenamento: Antipruriginosi
T43.4	Avvelenamento: Neurolettici butirrofenonici e tioxanteni	T49.2	Avvelenamento: Astringenti e detergenti locali
T43.5	Avvelenamento: Altri e non specificati antipsicotici e neurolettici	T49.3	Avvelenamento: Emollienti, lenitivi e protettivi
T43.6	Avvelenamento: Psicostimolanti che, potenzialmente, possono provocare demenza	T49.4	Avvelenamento: Cheratolitici, cheratoplastici ed altri farmaci e preparati per il trattamento dei capelli
T43.8	Avvelenamento: Altri farmaci psicotropi non classificati altrove	T49.6	Avvelenamento: Farmaci e preparati otorinolaringologici
T43.9	Avvelenamento: Farmaco psicotropo non specificato	T49.7	Avvelenamento: Farmaci odontoiatrici ad applicazione topica
T44.0	Avvelenamento: Agenti anticolinesterasici	T49.8	Avvelenamento: Altri agenti topici
T44.1	Avvelenamento: Altri parasimpaticomimetici [colinergici]	T49.9	Avvelenamento: Agente topico non specificato
T44.2	Avvelenamento: Farmaci bloccanti gangliari non classificati altrove	T50.0	Avvelenamento: Mineralocorticoidi e loro antagonisti
T44.3	Avvelenamento: Altri parasimpaticolitici [anticolinergici e antimuscarinici] e spasmolitici non classificati altrove	T50.1	Avvelenamento: Diuretici dell'ansa [potenza proporzionale alla dose]
T44.4	Avvelenamento: Agonisti alfa-adrenergici non classificati altrove	T50.2	Avvelenamento: Inibitori dell'anidrasi carbonica, benzodiazidi e altri diuretici
T44.5	Avvelenamento: Agonisti beta-adrenergici non classificati altrove	T50.3	Avvelenamento: Farmaci agenti sull'equilibrio elettrolitico, calorico e idrico
T44.6	Avvelenamento: Antagonisti alfa-adrenergici [alfa-bloccanti] non classificati altrove	T50.4	Avvelenamento: Farmaci agenti sul metabolismo dell'acido urico
T44.7	Avvelenamento: Antagonisti beta-adrenergici [beta-bloccanti] non classificati altrove	T50.5	Avvelenamento: Anoressizzanti
T44.8	Avvelenamento: Sostanze ad azione centrale e bloccanti del neurone adrenergico non classificati altrove	T50.6	Avvelenamento: Antidoti ed agenti chelanti, non classificati altrove
T44.9	Avvelenamento: Altri e non specificati farmaci agenti principalmente sul sistema nervoso autonomo	T50.7	Avvelenamento: Analettici e antagonisti del recettore degli oppiacei
T45.0	Avvelenamento: Farmaci antiallergici e antiemetici	T50.8	Avvelenamento: Agenti diagnostici
T45.1	Avvelenamento: Farmaci antineoplastici e immunosoppressori	T50.9	Avvelenamento: Altri e non specificati farmaci, medicinali e sostanze biologiche
T45.2	Avvelenamento: Vitamine non classificate altrove	T51.0	Effetto tossico: Etanolo
T45.3	Avvelenamento: Enzimi non classificati altrove	T51.1	Effetto tossico: Metanolo
T45.4	Avvelenamento: Ferro e suoi composti	T51.2	Effetto tossico: 2-Propanolo
T45.5	Avvelenamento: Anticoagulanti	T51.3	Effetto tossico: Fuselolo
T45.6	Avvelenamento: Farmaci attivi sulla fibrinolisi		
T45.7	Avvelenamento: Antagonisti di anticoagulanti, vitamina K ed altri coagulanti		
T45.8	Avvelenamento: Altri agenti ad azione principalmente sistemica ed ematologici		

T51.8	Effetto tossico: Altri alcoli	T60.0	Effetto tossico: Insetticidi organofosforici e carbamati
T51.9	Effetto tossico: Alcol non specificato	T60.1	Effetto tossico: Insetticidi alogenati
T52.0	Effetto tossico: Derivati del petrolio	T60.2	Effetto tossico: Altri insetticidi
T52.1	Effetto tossico: Benzene	T60.3	Effetto tossico: Erbicidi e fungicidi
T52.2	Effetto tossico: Omologhi del benzene	T60.4	Effetto tossico: Rodenticidi
T52.3	Effetto tossico: Glicoli	T60.8	Effetto tossico: Altri pesticidi
T52.4	Effetto tossico: Chetoni	T60.9	Effetto tossico: Pesticida non specificato
T52.8	Effetto tossico: Altri solventi organici	T61.0	Avvelenamento da carne di pesce Ciguatera
T52.9	Effetto tossico: Solvente organico non specificato	T61.1	Avvelenamento da pesce degli sgombridi
T53.0	Effetto tossico: Tetracloruro di carbonio	T61.2	Avvelenamento da altro pesce e crostaceo
T53.1	Effetto tossico: Cloroformio	T61.8	Effetto tossico di altro prodotto ittico
T53.2	Effetto tossico: Tricloroetilene	T61.9	Effetto tossico di prodotto ittico non specificato
T53.3	Effetto tossico: Tetracloroetilene	T62.0	Effetto tossico: Ingestione di funghi
T53.4	Effetto tossico: Diclorometano	T62.1	Effetto tossico: Ingestione di bacche
T53.5	Effetto tossico: Clorofluorocarboni	T62.2	Effetto tossico: Ingestione di altro(a)(e) (parte(i) di) vegetale(i)
T53.6	Effetto tossico: Altri derivati alogenati degli idrocarburi alifatici	T62.8	Effetto tossico: Altre sostanze nocive specificate ingerite con il cibo
T53.7	Effetto tossico: Altri derivati alogenati degli idrocarburi aromatici	T62.9	Effetto tossico: Sostanza nociva non specificata ingerita con il cibo
T53.9	Effetto tossico: Derivati alogenati degli idrocarburi alifatici e aromatici non specificati	T63.0	Effetto tossico: Veleno di serpente
T54.0	Effetto tossico: Fenolo ed omologhi	T63.1	Effetto tossico: Veleno di altri rettili
T54.1	Effetto tossico: Altri composti organici corrosivi	T63.2	Effetto tossico: Veleno di scorpione
T54.2	Effetto tossico: Acidi corrosivi e sostanze simili	T63.3	Effetto tossico: Veleno di ragno
T54.3	Effetto tossico: Alcali corrosivi e sostanze simili	T63.4	Effetto tossico: Veleno di altri artropodi
T54.9	Effetto tossico: Sostanza corrosiva non specificata	T63.5	Effetto tossico derivante da contatto con pesce
T55	Effetto tossico di saponi e detergenti	T63.6	Effetto tossico derivante da contatto con altri animali marini
T56.0	Effetto tossico: Piombo e suoi composti	T63.8	Effetto tossico derivante da contatto con altri animali velenosi
T56.1	Effetto tossico: Mercurio e suoi composti	T63.9	Effetto tossico derivante da contatto con animale velenoso non specificato
T56.2	Effetto tossico: Cromo e suoi composti	T64	Effetto tossico dell'aflatossina e di altre micotossine contaminanti il cibo
T56.3	Effetto tossico: Cadmio e suoi composti	T65.0	Effetto tossico: Cianuri
T56.4	Effetto tossico: Rame e suoi composti	T65.1	Effetto tossico: Stricnina e suoi sali
T56.5	Effetto tossico: Zinco e suoi composti	T65.2	Effetto tossico: Tabacco e nicotina
T56.6	Effetto tossico: Stagno e suoi composti	T65.3	Effetto tossico: Nitroderivati e aminoderivati del benzene e suoi omologhi
T56.7	Effetto tossico: Berillio e suoi composti	T65.4	Effetto tossico: Disolfuro di carbonio
T56.8	Effetto tossico: Altri metalli	T65.5	Effetto tossico: Nitroglicerina e altri acidi ed esteri nitrici
T56.9	Effetto tossico: Metallo non specificato	T65.6	Effetto tossico: Vernici e coloranti non classificati altrove
T57.0	Effetto tossico: Arsenico e suoi composti	T65.8	Effetto tossico di altre sostanze specificate
T57.1	Effetto tossico: Fosforo e suoi composti	T65.9	Effetto tossico di sostanza non specificata
T57.2	Effetto tossico: Manganese e suoi composti	T69.1	Geloni
T57.3	Effetto tossico: Acido cianidrico	T70.3	Malattia dei cassoni [malattia da decompressione]
T57.8	Effetto tossico: Altre sostanze inorganiche specificate	T71	Asfissia
T57.9	Effetto tossico: Sostanza inorganica non specificata	T75.0	Effetti del fulmine
T58	Effetto tossico del monossido di carbonio	T75.1	Annegamento e sommersione non mortali
T59.0	Effetto tossico: Ossidi di azoto	T78.1	Altre reazioni da intolleranza alimentare, non classificate altrove
T59.1	Effetto tossico: Anidride solforosa	T78.8	Altri effetti avversi, non classificati altrove
T59.2	Effetto tossico: Formaldeide	T78.9	Effetto avverso non specificato
T59.3	Effetto tossico: Gas lacrimogeno	T88.5	Altre complicanze dell' anestesia
T59.4	Effetto tossico: Cloro gassoso	T88.7	Effetto avverso, non specificato, di farmaco o medicamento
T59.5	Effetto tossico: Fluoro (gas) e fluoruro di idrogeno		
T59.6	Effetto tossico: Solfuro di idrogeno		
T59.7	Effetto tossico: Anidride carbonica		
T59.8	Effetto tossico: Altri gas, fumi e vapori specificati		
T59.9	Effetto tossico: Gas, fumi e vapori non specificati		

Diagnosi principale X62-2

N98.1	Iperstimolazione ovarica	T81.8	Altre complicanze di procedure diagnostiche o terapeutiche, non classificate altrove
N98.2	Complicanze correlate a tentativo di introduzione di ovulo fecondato in vitro	T81.9	Complicanza di procedura diagnostica o terapeutica, non specificata
N98.3	Complicanze correlate a tentativo di introduzione di embrione durante trasferimento d'embrione	T85.6	Complicanza meccanica di altri dispositivi protesici, impianti ed innesti interni specificati
N98.8	Altre complicanze associate a fecondazione artificiale	T85.72	Infezione e reazione infiammatoria da altri dispositivi protesici, impianti ed innesti interni nel sistema nervoso
N98.9	Complicanza non specificata associata a fecondazione artificiale	T85.73	Infezione e reazione infiammatoria da dispositivo protesico e impianto mammari
T81.0	Emorragia ed ematoma complicanti una procedura diagnostica o terapeutica, non classificate altrove	T85.78	Infezione e reazione infiammatoria da altri dispositivi protesici, impianti ed innesti interni
T81.2	Puntura e lacerazione accidentali durante una procedura diagnostica o terapeutica, non classificate altrove	T85.83	Altre complicanze di dispositivo protesico ed impianto mammari
T81.3	Deiscenza di ferita operatoria non classificata altrove	T85.88	Altre complicanze di dispositivi protesici, impianti ed innesti interni, non classificati altrove
T81.5	Corpo estraneo accidentalmente lasciato in cavità corporea o in ferita operatoria a seguito di procedura diagnostica o terapeutica		
T81.6	Reazione acuta a sostanza estranea accidentalmente lasciata durante una procedura diagnostica o terapeutica		

T85.9	Complicanza non specificata di dispositivo protesico, impianto ed innesto	T88.1	Altre complicanze successive ad immunizzazione non classificate altrove
T86.50	Disturbo dell'irrorazione sanguigna di trapianto cutaneo	T88.3	Ipertermia maligna da anestesia
T86.51	Necrosi di trapianto cutaneo	T88.4	Intubazione fallita o difficoltosa
T86.52	Perdita di trapianto cutaneo	T88.8	Altre complicanze specificate di cure chirurgiche e mediche non classificate altrove
T86.59	Altro e non specificato insuccesso e rigetto di trapianto cutaneo	T88.9	Complicanza di cure chirurgiche e mediche, non specificata
T86.88	Insuccesso e rigetto: Altri organi e tessuti trapiantati		
T86.9	Insuccesso e rigetto di organo e tessuto trapiantato non specificato		

Diagnosi principale X62-3

T34.0	Congelamento con necrosi tessutale della testa	T34.9	Congelamento con necrosi tessutale di altre e non specificate sedi
T34.1	Congelamento con necrosi tessutale del collo	T35.0	Congelamento superficiale interessante regioni corporee multiple
T34.2	Congelamento con necrosi tessutale del torace	T35.1	Congelamento con necrosi tessutale interessante regioni corporee multiple
T34.3	Congelamento con necrosi tessutale della parete addominale, della regione lombosacrale e della pelvi	T69.1	Geloni
T34.4	Congelamento con necrosi tessutale dell'arto superiore	T70.3	Malattia dei cassoni [malattia da decompressione]
T34.5	Congelamento con necrosi tessutale del polso e della mano	T71	Asfissia
T34.6	Congelamento con necrosi tessutale dell'anca e della coscia	T75.0	Effetti del fulmine
T34.7	Congelamento con necrosi tessutale del ginocchio e della gamba	T75.1	Annegamento e sommersione non mortali
T34.8	Congelamento con necrosi tessutale della caviglia e del piede		

ADRG X64**Altra malattia causata da traumatismo, avvelenamento o effetto tossico**

Diagnosi principale nella tabella X64-1

DRG X64Z**Altra malattia causata da traumatismo, avvelenamento o effetto tossico****Diagnosi principale X64-1**

M10.10	Gotta indotta da piombo: Localizzazioni multiple	T67.4	Esaurimento da calore da deplezione salina
M10.11	Gotta indotta da piombo: area spalla	T67.5	Esaurimento da calore non specificato
M10.12	Gotta indotta da piombo: braccio	T67.6	Affaticamento da calore, transitorio
M10.13	Gotta indotta da piombo: avambraccio	T67.7	Edema da calore
M10.14	Gotta indotta da piombo: mano	T67.8	Altri effetti del calore e della luce
M10.15	Gotta indotta da piombo: coscia	T67.9	Effetto del calore e della luce non specificato
M10.16	Gotta indotta da piombo: Gamba	T68	Ipotermia
M10.17	Gotta indotta da piombo: caviglia e piede	T69.0	Mano e piede da immersione
M10.18	Gotta indotta da piombo: Altre localizzazioni	T69.8	Altri effetti, specificati, di una bassa temperatura
M10.19	Gotta indotta da piombo: Localizzazione non precisata	T69.9	Effetto di una bassa temperatura, non specificato
T33.0	Congelamento superficiale della testa	T70.2	Altri e non specificati effetti dell'elevata altitudine
T33.1	Congelamento superficiale del collo	T70.4	Effetti dei fluidi ad alta pressione
T33.2	Congelamento superficiale del torace	T70.8	Altri effetti della pressione dell'aria e dell'acqua
T33.3	Congelamento superficiale della parete addominale, della regione lombosacrale e della pelvi	T70.9	Effetto della pressione dell'aria e dell'acqua non specificato
T33.4	Congelamento superficiale dell'arto superiore	T73.0	Effetti della fame
T33.5	Congelamento superficiale del polso e della mano	T73.1	Effetti della sete
T33.6	Congelamento superficiale dell'anca e della coscia	T73.2	Esaurimento da esposizione
T33.7	Congelamento superficiale del ginocchio e della gamba	T73.3	Esaurimento da sforzo fisico eccessivo
T33.8	Congelamento superficiale della caviglia e del piede	T73.8	Altri effetti di privazione
T33.9	Congelamento superficiale di altre e non specificate sedi	T73.9	Effetto di privazione non specificato
T35.2	Congelamento, non specificato, della testa e del collo	T75.2	Effetti delle vibrazioni
T35.3	Congelamento, non specificato, del torace, dell'addome, della regione lombosacrale e della pelvi	T75.4	Effetti della corrente elettrica
T35.4	Congelamento, non specificato, dell'arto superiore	T75.8	Altri effetti specificati di cause esterne
T35.5	Congelamento, non specificato, dell'arto inferiore	T79.2	Emorragia traumatica secondaria e recidivante
T35.6	Congelamento, non specificato, interessante regioni corporee multiple	T79.4	Shock traumatico
T35.7	Congelamento, non specificato, di sede non specificata	T79.8	Altre complicanze precoci di trauma
T66	Effetti non specificati delle radiazioni	T79.9	Complicanza precoce di trauma non specificata
T67.0	Colpo di calore e colpo di sole	T88.2	Shock da anestesia
T67.1	Sincope da calore	Z04.1	Esame ed osservazione dopo incidente stradale
T67.2	Crampo da calore	Z04.2	Esame ed osservazione dopo incidente sul lavoro
T67.3	Esaurimento da calore, disidratazione	Z04.3	Esame ed osservazione dopo altro incidente
		Z04.5	Esame ed osservazione dopo traumatismo subito

ADRGs 901, 902

procedure OR non correlata

procedure OR non correlata

DRGs 901A, 901B, 901C, 901D, 902Z

21B
901-902

MDC 22

Ustioni

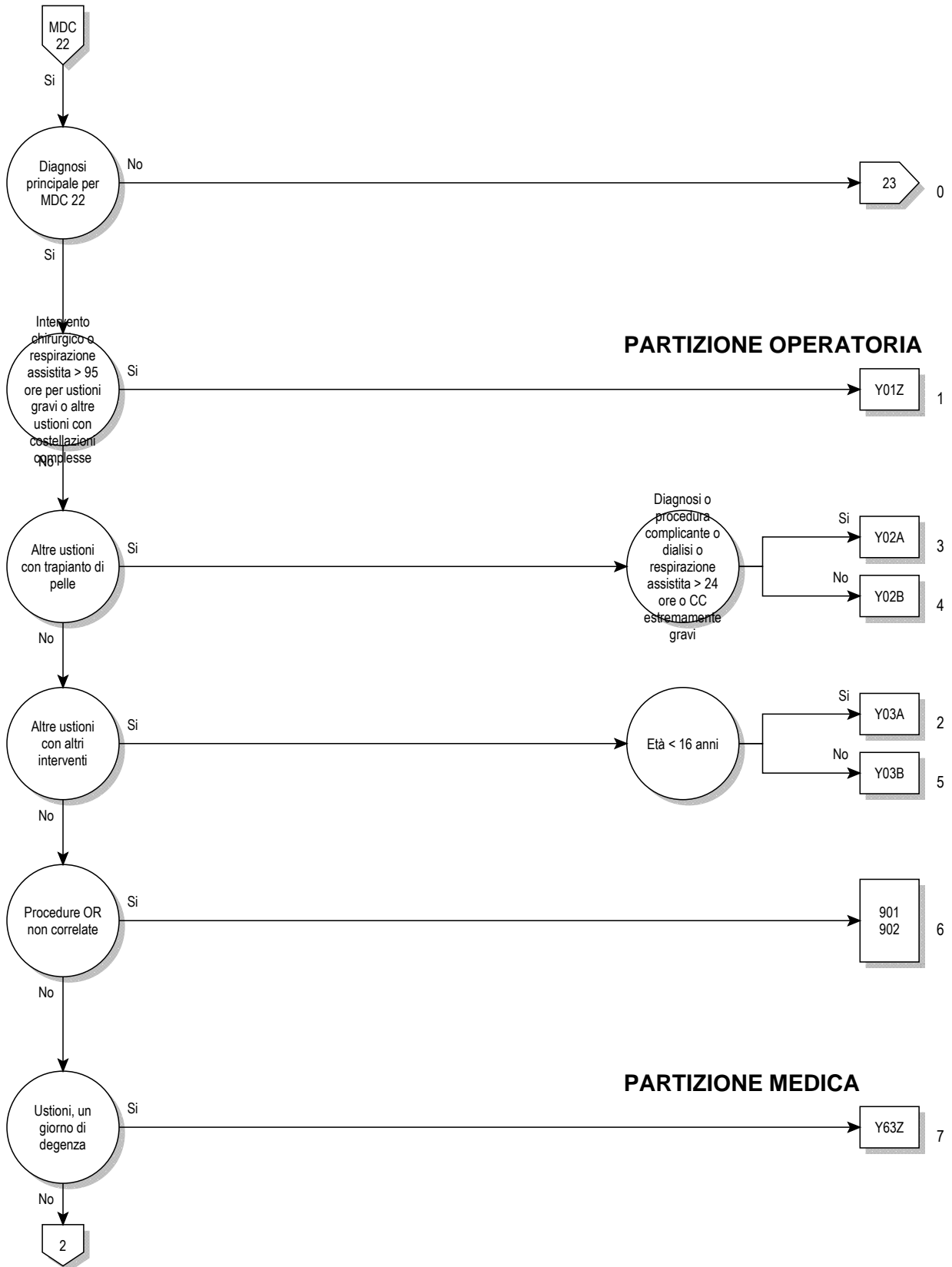

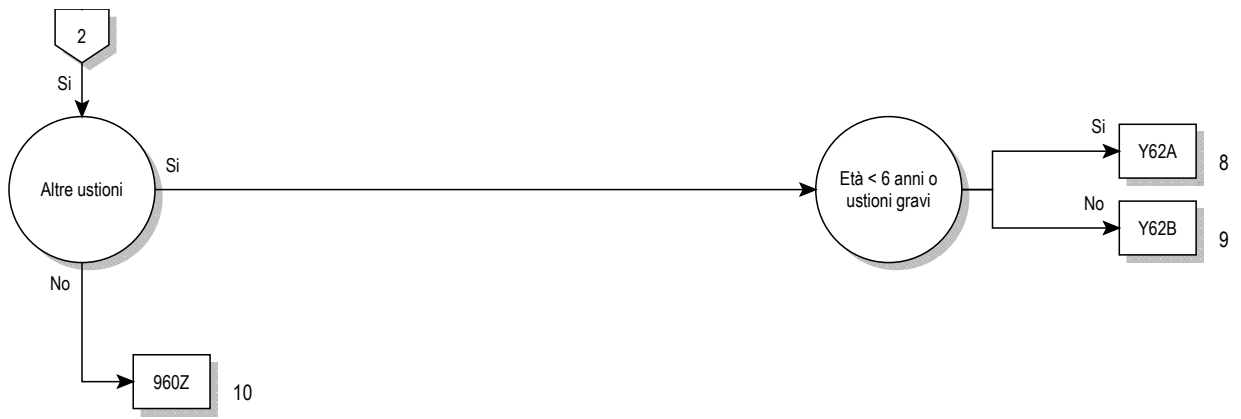

Logica decisionale MDC 22

Diagnosi principale nella tabella MDC22-0

Diagnosi principale per MDC 22 (MDC22-0)

T20.0	Ustione di grado non specificato della testa e del collo	T21.59	Corrosione di primo grado del tronco: Altra parte
T20.1	Ustione di primo grado della testa e del collo	T21.60	Corrosione di grado 2a del tronco: Tronco (parte non specificata)
T20.20	Ustione di grado 2a della testa e del collo	T21.61	Corrosione di grado 2a del tronco: Mammella [Mamma]
T20.21	Ustione di grado 2b della testa e del collo	T21.62	Corrosione di grado 2a del tronco: Parete toracica ad eccezione delle mammelle e delle areole
T20.3	Ustione di terzo grado della testa e del collo	T21.63	Corrosione di grado 2a del tronco: Parete addominale
T20.4	Corrosione di grado non specificato della testa e del collo	T21.64	Corrosione di grado 2a del tronco: Dorso [qualsiasi parte]
T20.5	Corrosione di primo grado della testa e del collo	T21.65	Corrosione di grado 2a del tronco: Genitali esterni
T20.60	Corrosione di grado 2a della testa e del collo	T21.69	Corrosione di grado 2a del tronco: Altra parte
T20.61	Corrosione di grado 2b della testa e del collo	T21.70	Corrosione di terzo grado del tronco: Tronco (parte non specificata)
T20.7	Corrosione di terzo grado della testa e del collo	T21.71	Corrosione di terzo grado del tronco: Mammella [Mamma]
T21.00	Ustione di grado non specificato del tronco: Tronco (parte non specificata)	T21.72	Corrosione di terzo grado del tronco: Parete toracica ad eccezione delle mammelle e delle areole
T21.01	Ustione di grado non specificato del tronco: Mammella [Mamma]	T21.73	Corrosione di terzo grado del tronco: Parete addominale
T21.02	Ustione di grado non specificato del tronco: Parete toracica ad eccezione delle mammelle e delle areole	T21.74	Corrosione di terzo grado del tronco: Dorso [qualsiasi parte]
T21.03	Ustione di grado non specificato del tronco: Parete addominale	T21.75	Corrosione di terzo grado del tronco: Genitali esterni
T21.04	Ustione di grado non specificato del tronco: Dorso [qualsiasi parte]	T21.79	Corrosione di terzo grado del tronco: Altra parte
T21.05	Ustione di grado non specificato del tronco: Genitali esterni	T21.80	Ustione di grado 2b del tronco: Tronco (parte non specificata)
T21.09	Ustione di grado non specificato del tronco: Altra parte	T21.81	Ustione di grado 2b del tronco: Mammella [Mamma]
T21.10	Ustione di primo grado del tronco: Tronco (parte non specificata)	T21.82	Ustione di grado 2b del tronco: Parete toracica ad eccezione delle mammelle e delle areole
T21.11	Ustione di primo grado del tronco: Mammella [Mamma]	T21.83	Ustione di grado 2b del tronco: Parete addominale
T21.12	Ustione di primo grado del tronco: Parete toracica ad eccezione delle mammelle e delle areole	T21.84	Ustione di grado 2b del tronco: Dorso [qualsiasi parte]
T21.13	Ustione di primo grado del tronco: Parete addominale	T21.85	Ustione di grado 2b del tronco: Genitali esterni
T21.14	Ustione di primo grado del tronco: Dorso [qualsiasi parte]	T21.89	Ustione di grado 2b del tronco: Altra parte
T21.15	Ustione di primo grado del tronco: Genitali esterni	T21.90	Corrosione di grado 2b del tronco: Tronco (parte non specificata)
T21.19	Ustione di primo grado del tronco: Altra parte	T21.91	Corrosione di grado 2b del tronco: Mammella [Mamma]
T21.20	Ustione di secondo grado del tronco: Tronco (parte non specificata)	T21.92	Corrosione di grado 2b del tronco: Parete toracica ad eccezione delle mammelle e delle areole
T21.21	Ustione di secondo grado del tronco: Mammella [Mamma]	T21.93	Corrosione di grado 2b del tronco: Parete addominale
T21.22	Ustione di secondo grado del tronco: Parete toracica ad eccezione delle mammelle e delle areole	T21.94	Corrosione di grado 2b del tronco: Dorso [qualsiasi parte]
T21.23	Ustione di secondo grado del tronco: Parete addominale	T21.95	Corrosione di grado 2b del tronco: Genitali esterni
T21.24	Ustione di secondo grado del tronco: Dorso [qualsiasi parte]	T21.99	Corrosione di grado 2b del tronco: Altra parte
T21.25	Ustione di secondo grado del tronco: Genitali esterni	T22.00	Ustione di grado non specificato della spalla e dell'arto superiore, tranne polso e mano: Parte non specificata
T21.29	Ustione di secondo grado del tronco: Altra parte	T22.01	Ustione di grado non specificato della spalla e dell'arto superiore, tranne polso e mano: avambraccio e gomito
T21.30	Ustione di terzo grado del tronco: Tronco (parte non specificata)	T22.02	Ustione di grado non specificato della spalla e dell'arto superiore, tranne polso e mano: Braccio e regione della spalla
T21.31	Ustione di terzo grado del tronco: Mammella [Mamma]	T22.03	Ustione di grado non specificato della spalla e dell'arto superiore, tranne polso e mano: ascella
T21.32	Ustione di terzo grado del tronco: Parete toracica ad eccezione delle mammelle e delle areole	T22.10	Ustione di primo grado della spalla e dell'arto superiore, tranne polso e mano: Parte non specificata
T21.33	Ustione di terzo grado del tronco: Parete addominale	T22.11	Ustione di primo grado della spalla e dell'arto superiore, tranne polso e mano: avambraccio e gomito
T21.34	Ustione di terzo grado del tronco: Dorso [qualsiasi parte]	T22.12	Ustione di primo grado della spalla e dell'arto superiore, tranne polso e mano: Braccio e regione della spalla
T21.35	Ustione di terzo grado del tronco: Genitali esterni	T22.13	Ustione di primo grado della spalla e dell'arto superiore, tranne polso e mano: ascella
T21.39	Ustione di terzo grado del tronco: Altra parte	T22.20	Ustione di grado 2a della spalla e dell'arto superiore, tranne polso e mano: Parte non specificata
T21.40	Corrosione di grado non specificato del tronco: Tronco (parte non specificata)	T22.21	Ustione di grado 2a della spalla e dell'arto superiore, tranne polso e mano: avambraccio e gomito
T21.41	Corrosione di grado non specificato del tronco: Mammella [Mamma]	T22.22	Ustione di grado 2a della spalla e dell'arto superiore, tranne polso e mano: Braccio e regione della spalla
T21.42	Corrosione di grado non specificato del tronco: Parete toracica ad eccezione delle mammelle e delle areole	T22.23	Ustione di grado 2a della spalla e dell'arto superiore, tranne polso e mano: ascella
T21.43	Corrosione di grado non specificato del tronco: Parete addominale	T22.30	Ustione di terzo grado della spalla e dell'arto superiore, tranne polso e mano: Parte non specificata
T21.44	Corrosione di grado non specificato del tronco: Dorso [qualsiasi parte]	T22.31	Ustione di terzo grado della spalla e dell'arto superiore, tranne polso e mano: avambraccio e gomito
T21.45	Corrosione di grado non specificato del tronco: Genitali esterni	T22.32	Ustione di terzo grado della spalla e dell'arto superiore, tranne polso e mano: Braccio e regione della spalla
T21.49	Corrosione di grado non specificato del tronco: Altra parte		
T21.50	Corrosione di primo grado del tronco: Tronco (parte non specificata)		
T21.51	Corrosione di primo grado del tronco: Mammella [Mamma]		
T21.52	Corrosione di primo grado del tronco: Parete toracica ad eccezione delle mammelle e delle areole		
T21.53	Corrosione di primo grado del tronco: Parete addominale		
T21.54	Corrosione di primo grado del tronco: Dorso [qualsiasi parte]		
T21.55	Corrosione di primo grado del tronco: Genitali esterni		

T22.33	Ustione di terzo grado della spalla e dell'arto superiore, tranne polso e mano: ascella	T24.5	Corrosione di primo grado dell'anca e dell'arto inferiore, tranne la caviglia e il piede
T22.40	Corrosione di grado non specificato della spalla e dell'arto superiore, tranne polso e mano: Parte non specificata	T24.60	Corrosione di grado 2a dell'anca e dell'arto inferiore, tranne la caviglia e il piede
T22.41	Corrosione di grado non specificato della spalla e dell'arto superiore, tranne polso e mano: avambraccio e gomito	T24.61	Corrosione di grado 2b dell'anca e dell'arto inferiore, tranne la caviglia e il piede
T22.42	Corrosione di grado non specificato della spalla e dell'arto superiore, tranne polso e mano: Braccio e regione della spalla	T24.7	Corrosione di terzo grado dell'anca e dell'arto inferiore, tranne la caviglia e il piede
T22.43	Corrosione di grado non specificato della spalla e dell'arto superiore, tranne polso e mano: ascella	T25.0	Ustione di grado non specificato della caviglia e del piede
T22.50	Corrosione di primo grado della spalla e dell'arto superiore, tranne polso e mano: Parte non specificata	T25.1	Ustione di primo grado della caviglia e del piede
T22.51	Corrosione di primo grado della spalla e dell'arto superiore, tranne polso e mano: avambraccio e gomito	T25.20	Ustione di grado 2a della caviglia e del piede
T22.52	Corrosione di primo grado della spalla e dell'arto superiore, tranne polso e mano: Braccio e regione della spalla	T25.21	Ustione di grado 2b della caviglia e del piede
T22.53	Corrosione di primo grado della spalla e dell'arto superiore, tranne polso e mano: ascella	T25.3	Ustione di terzo grado della caviglia e del piede
T22.60	Corrosione di grado 2a della spalla e dell'arto superiore, tranne polso e mano: Parte non specificata	T25.4	Corrosione di grado non specificato della caviglia e del piede
T22.61	Corrosione di grado 2a della spalla e dell'arto superiore, tranne polso e mano: avambraccio e gomito	T25.5	Corrosione di primo grado della caviglia e del piede
T22.62	Corrosione di grado 2a della spalla e dell'arto superiore, tranne polso e mano: Braccio e regione della spalla	T25.60	Corrosione di grado 2a della caviglia e del piede
T22.63	Corrosione di grado 2a della spalla e dell'arto superiore, tranne polso e mano: ascella	T25.61	Corrosione di grado 2b della caviglia e del piede
T22.70	Corrosione di terzo grado della spalla e dell'arto superiore, tranne polso e mano: Parte non specificata	T25.7	Corrosione di terzo grado della caviglia e del piede
T22.71	Corrosione di terzo grado della spalla e dell'arto superiore, tranne polso e mano: avambraccio e gomito	T27.2	Ustione di altre parti delle vie respiratorie
T22.72	Corrosione di terzo grado della spalla e dell'arto superiore, tranne polso e mano: Braccio e regione della spalla	T27.3	Ustione delle vie respiratorie, parte non specificata
T22.73	Corrosione di terzo grado della spalla e dell'arto superiore, tranne polso e mano: ascella	T27.6	Corrosioni di altre parti delle vie respiratorie
T22.80	Ustione di grado 2b della spalla e dell'arto superiore, tranne polso e mano: Parte non specificata	T27.7	Corrosione delle vie respiratorie, parte non specificata
T22.81	Ustione di grado 2b della spalla e dell'arto superiore, tranne polso e mano: avambraccio e gomito	T28.3	Ustione di organi genitourinari interni
T22.82	Ustione di grado 2b della spalla e dell'arto superiore, tranne polso e mano: Braccio e regione della spalla	T28.4	Ustione di altri e non specificati organi interni
T22.83	Ustione di grado 2b della spalla e dell'arto superiore, tranne polso e mano: ascella	T28.8	Corrosione di organi genitourinari interni
T22.90	Corrosione di grado 2b della spalla e dell'arto superiore, tranne polso e mano: Parte non specificata	T28.9	Corrosione di altri e non specificati organi interni
T22.91	Corrosione di grado 2b della spalla e dell'arto superiore, tranne polso e mano: avambraccio e gomito	T29.0	Ustioni di regioni multiple, grado non specificato
T22.92	Corrosione di grado 2b della spalla e dell'arto superiore, tranne polso e mano: Braccio e regione della spalla	T29.1	Ustioni di regioni multiple, senza ustioni superiori al primo grado
T22.93	Corrosione di grado 2b della spalla e dell'arto superiore, tranne polso e mano: ascella	T29.20	Ustioni di regioni multiple, senza menzione di ustioni superiori al grado 2a
T23.0	Ustione di grado non specificato del polso e della mano	T29.21	Ustioni di regioni multiple, senza menzione di ustioni superiori al grado 2b
T23.1	Ustione di primo grado del polso e della mano	T29.3	Ustioni di regioni multiple, con almeno una ustione di terzo grado
T23.20	Ustione di grado 2a del polso e della mano	T29.4	Corrosioni di regioni multiple, grado non specificato
T23.21	Ustione di grado 2b del polso e della mano	T29.5	Corrosioni di regioni multiple, senza corrosioni superiori al primo grado
T23.3	Ustione di terzo grado del polso e della mano	T29.60	Corrosioni di regioni multiple, senza menzione di corrosioni superiori al grado 2a
T23.4	Corrosione di grado non specificato del polso e della mano	T29.61	Corrosioni di regioni multiple, senza menzione di corrosioni superiori al grado 2b
T23.5	Corrosione di primo grado del polso e della mano	T29.7	Corrosioni di regioni multiple, con almeno una corrosione di terzo grado
T23.60	Corrosione di grado 2a del polso e della mano	T30.0	Ustione di regione corporea non specificata, grado non specificato
T23.61	Corrosione di grado 2b del polso e della mano	T30.1	Ustione di primo grado, regione corporea non specificata
T23.7	Corrosione di terzo grado del polso e della mano	T30.20	Ustione di grado 2a, regione corporea non specificata
T24.0	Ustione di grado non specificato dell'anca e dell'arto inferiore, tranne la caviglia e il piede	T30.21	Ustione di grado 2b, regione corporea non specificata
T24.1	Ustione di primo grado dell'anca e dell'arto inferiore, tranne la caviglia e il piede	T30.3	Ustione di terzo grado, regione corporea non specificata
T24.20	Ustione di grado 2a dell'anca e dell'arto inferiore, tranne la caviglia e il piede	T30.4	Corrosione di regione corporea non specificata, grado non specificato
T24.21	Ustione di grado 2b dell'anca e dell'arto inferiore, tranne la caviglia e il piede	T30.5	Corrosione di primo grado, regione corporea non specificata
T24.3	Ustione di terzo grado dell'anca e dell'arto inferiore, tranne la caviglia e il piede	T30.60	Corrosione di grado 2a, regione corporea non specificata
T24.4	Corrosione di grado non specificato dell'anca e dell'arto inferiore, tranne la caviglia e il piede	T30.61	Corrosione di grado 2b, regione corporea non specificata
		T30.7	Corrosione di terzo grado, regione corporea non specificata
		T31.00	Ustioni interessanti meno del 10% della superficie corporea: Superficie inferiore a 10 % o non specificata con bruciature corrosive di 3° grado
		T31.10	Ustioni interessanti il 10-19% della superficie corporea: Superficie inferiore a 10 % o non specificata con bruciature corrosive di 3° grado
		T31.11	Ustioni interessanti il 10-19% della superficie corporea: 10-19 % con bruciatura di 3° grado
		T31.20	Ustioni interessanti il 20-29% della superficie corporea: Superficie inferiore a 10 % o non specificata con bruciature corrosive di 3° grado
		T31.21	Ustioni interessanti il 20-29% della superficie corporea: 10-19 % con bruciatura di 3° grado
		T31.22	Ustioni interessanti il 20-29% della superficie corporea: 20-29 % con bruciatura di 3° grado

T32.52	Corrosioni interessanti il 50-59% della superficie corporea: 20-29 % con lesione corrosiva di 3° grado	T32.80	Corrosioni interessanti l'80-89% della superficie corporea: Superficie inferiore a 10 % o non specificata con lesioni corrosive di 3° grado
T32.53	Corrosioni interessanti il 50-59% della superficie corporea: 30-39 % con lesione corrosiva di 3° grado	T32.81	Corrosioni interessanti l'80-89% della superficie corporea: 10-19 % con lesione corrosiva di 3° grado
T32.54	Corrosioni interessanti il 50-59% della superficie corporea: 40-49 % con lesione corrosiva di 3° grado	T32.82	Corrosioni interessanti l'80-89% della superficie corporea: 20-29 % con lesione corrosiva di 3° grado
T32.55	Corrosioni interessanti il 50-59% della superficie corporea: 50-59 % con lesione corrosiva di 3° grado	T32.83	Corrosioni interessanti l'80-89% della superficie corporea: 30-39 % con lesione corrosiva di 3° grado
T32.60	Corrosioni interessanti il 60-69% della superficie corporea: Superficie inferiore a 10 % o non specificata con lesioni corrosive di 3° grado	T32.84	Corrosioni interessanti l'80-89% della superficie corporea: 40-49 % con lesione corrosiva di 3° grado
T32.61	Corrosioni interessanti il 60-69% della superficie corporea: 10-19 % con lesione corrosiva di 3° grado	T32.85	Corrosioni interessanti l'80-89% della superficie corporea: 50-59 % con lesione corrosiva di 3° grado
T32.62	Corrosioni interessanti il 60-69% della superficie corporea: 20-29 % con lesione corrosiva di 3° grado	T32.86	Corrosioni interessanti l'80-89% della superficie corporea: 60-69 % con lesione corrosiva di 3° grado
T32.63	Corrosioni interessanti il 60-69% della superficie corporea: 30-39 % con lesione corrosiva di 3° grado	T32.87	Corrosioni interessanti l'80-89% della superficie corporea: 70-79 % con lesione corrosiva di 3° grado
T32.64	Corrosioni interessanti il 60-69% della superficie corporea: 40-49 % con lesione corrosiva di 3° grado	T32.88	Corrosioni interessanti l'80-89% della superficie corporea: 80-89 % con lesione corrosiva di 3° grado
T32.65	Corrosioni interessanti il 60-69% della superficie corporea: 50-59 % con lesione corrosiva di 3° grado	T32.90	Corrosioni interessanti il 90% o più della superficie corporea: Superficie inferiore a 10 % o non specificata con lesioni corrosive di 3° grado
T32.66	Corrosioni interessanti il 60-69% della superficie corporea: 60-69 % con lesione corrosiva di 3° grado	T32.91	Corrosioni interessanti il 90% o più della superficie corporea: 10-19 % con lesione corrosiva di 3° grado
T32.70	Corrosioni interessanti il 70-79% della superficie corporea: Superficie inferiore a 10 % o non specificata con lesioni corrosive di 3° grado	T32.92	Corrosioni interessanti il 90% o più della superficie corporea: 20-29 % con lesione corrosiva di 3° grado
T32.71	Corrosioni interessanti il 70-79% della superficie corporea: 10-19 % con lesione corrosiva di 3° grado	T32.93	Corrosioni interessanti il 90% o più della superficie corporea: 30-39 % con lesione corrosiva di 3° grado
T32.72	Corrosioni interessanti il 70-79% della superficie corporea: 20-29 % con lesione corrosiva di 3° grado	T32.94	Corrosioni interessanti il 90% o più della superficie corporea: 40-49 % con lesione corrosiva di 3° grado
T32.73	Corrosioni interessanti il 70-79% della superficie corporea: 30-39 % con lesione corrosiva di 3° grado	T32.95	Corrosioni interessanti il 90% o più della superficie corporea: 50-59 % con lesione corrosiva di 3° grado
T32.74	Corrosioni interessanti il 70-79% della superficie corporea: 40-49 % con lesione corrosiva di 3° grado	T32.96	Corrosioni interessanti il 90% o più della superficie corporea: 60-69 % con lesione corrosiva di 3° grado
T32.75	Corrosioni interessanti il 70-79% della superficie corporea: 50-59 % con lesione corrosiva di 3° grado	T32.97	Corrosioni interessanti il 90% o più della superficie corporea: 70-79 % con lesione corrosiva di 3° grado
T32.76	Corrosioni interessanti il 70-79% della superficie corporea: 60-69 % con lesione corrosiva di 3° grado	T32.98	Corrosioni interessanti il 90% o più della superficie corporea: 80-89 % con lesione corrosiva di 3° grado
T32.77	Corrosioni interessanti il 70-79% della superficie corporea: 70-79 % con lesione corrosiva di 3° grado	T32.99	Corrosioni interessanti il 90% o più della superficie corporea: 90 % o più con lesione corrosiva di 3° grado

ADRG Y01**Interventi chirurgici o respirazione assistita > 95 ore per ustioni gravi o altre ustioni con costellazioni complesse**

(Diagnosi nella tabella Y01-1 o Diagnosi nella tabella Y01-2 e Diagnosi nella tabella Y01-3) e almeno una Procedura nella tabella Y01-5 o Tempo di respirazione artificiale > 95 ore o (Definizione dei DRG (Y02A o Definizione dei DRG (Y03A) e (Procedure complicanti o Terapia intensiva complessa > 392 / 552 punti risorse o Certe procedure OR a quattro tempi o Procedura nella tabella Y01-6 o Diagnosi nella tabella Y01-4)

DRG Y01Z**Interventi chirurgici o respirazione assistita > 95 ore per ustioni gravi o altre ustioni con costellazioni complesse****Diagnosi Y01-1**

T31.22	Ustioni interessanti il 20-29% della superficie corporea: 20-29 % con bruciatura di 3° grado	T31.50	Ustioni interessanti il 50-59% della superficie corporea: Superficie inferiore a 10 % o non specificata con bruciature corrosive di 3° grado
T31.32	Ustioni interessanti il 30-39% della superficie corporea: 20-29 % con bruciatura di 3° grado	T31.51	Ustioni interessanti il 50-59% della superficie corporea: 10-19 % con bruciatura di 3° grado
T31.33	Ustioni interessanti il 30-39% della superficie corporea: 30-39 % con bruciatura di 3° grado	T31.52	Ustioni interessanti il 50-59% della superficie corporea: 20-29 % con bruciatura di 3° grado
T31.40	Ustioni interessanti il 40-49% della superficie corporea: Superficie inferiore a 10 % o non specificata con bruciature corrosive di 3° grado	T31.53	Ustioni interessanti il 50-59% della superficie corporea: 30-39 % con bruciatura di 3° grado
T31.41	Ustioni interessanti il 40-49% della superficie corporea: 10-19 % con bruciatura di 3° grado	T31.54	Ustioni interessanti il 50-59% della superficie corporea: 40-49 % con bruciatura di 3° grado
T31.42	Ustioni interessanti il 40-49% della superficie corporea: 20-29 % con bruciatura di 3° grado	T31.55	Ustioni interessanti il 50-59% della superficie corporea: 50-59 % con bruciatura di 3° grado
T31.43	Ustioni interessanti il 40-49% della superficie corporea: 30-39 % con bruciatura di 3° grado	T31.60	Ustioni interessanti il 60-69% della superficie corporea: Superficie inferiore a 10 % o non specificata con bruciature corrosive di 3° grado
T31.44	Ustioni interessanti il 40-49% della superficie corporea: 40-49 % con bruciatura di 3° grado		

T32.87	Corrosioni interessanti l'80-89% della superficie corporea: 70-79 % con lesione corrosiva di 3° grado	T32.94	Corrosioni interessanti il 90% o più della superficie corporea: 40-49 % con lesione corrosiva di 3° grado
T32.88	Corrosioni interessanti l'80-89% della superficie corporea: 80-89 % con lesione corrosiva di 3° grado	T32.95	Corrosioni interessanti il 90% o più della superficie corporea: 50-59 % con lesione corrosiva di 3° grado
T32.90	Corrosioni interessanti il 90% o più della superficie corporea: Superficie inferiore a 10 % o non specificata con lesioni corrosive di 3° grado	T32.96	Corrosioni interessanti il 90% o più della superficie corporea: 60-69 % con lesione corrosiva di 3° grado
T32.91	Corrosioni interessanti il 90% o più della superficie corporea: 10-19 % con lesione corrosiva di 3° grado	T32.97	Corrosioni interessanti il 90% o più della superficie corporea: 70-79 % con lesione corrosiva di 3° grado
T32.92	Corrosioni interessanti il 90% o più della superficie corporea: 20-29 % con lesione corrosiva di 3° grado	T32.98	Corrosioni interessanti il 90% o più della superficie corporea: 80-89 % con lesione corrosiva di 3° grado
T32.93	Corrosioni interessanti il 90% o più della superficie corporea: 30-39 % con lesione corrosiva di 3° grado	T32.99	Corrosioni interessanti il 90% o più della superficie corporea: 90 % o più con lesione corrosiva di 3° grado

Diagnosi Y01-2

T20.20	Ustione di grado 2a della testa e del collo	T21.85	Ustione di grado 2b del tronco: Genitali esterni
T20.21	Ustione di grado 2b della testa e del collo	T21.89	Ustione di grado 2b del tronco: Altra parte
T20.60	Corrosione di grado 2a della testa e del collo	T21.90	Corrosione di grado 2b del tronco: Tronco (parte non specificata)
T20.61	Corrosione di grado 2b della testa e del collo	T21.91	Corrosione di grado 2b del tronco: Mammella [Mamma]
T21.20	Ustione di secondo grado del tronco: Tronco (parte non specificata)	T21.92	Corrosione di grado 2b del tronco: Parete toracica ad eccezione delle mammelle e delle areole
T21.21	Ustione di secondo grado del tronco: Mammella [Mamma]	T21.93	Corrosione di grado 2b del tronco: Parete addominale
T21.22	Ustione di secondo grado del tronco: Parete toracica ad eccezione delle mammelle e delle areole	T21.94	Corrosione di grado 2b del tronco: Dorso [qualsiasi parte]
T21.23	Ustione di secondo grado del tronco: Parete addominale	T21.95	Corrosione di grado 2b del tronco: Genitali esterni
T21.24	Ustione di secondo grado del tronco: Dorso [qualsiasi parte]	T21.99	Corrosione di grado 2b del tronco: Altra parte
T21.25	Ustione di secondo grado del tronco: Genitali esterni	T24.20	Ustione di grado 2a dell'anca e dell'arto inferiore, tranne la caviglia e il piede
T21.29	Ustione di secondo grado del tronco: Altra parte	T24.21	Ustione di grado 2b dell'anca e dell'arto inferiore, tranne la caviglia e il piede
T21.60	Corrosione di grado 2a del tronco: Tronco (parte non specificata)	T24.60	Corrosione di grado 2a dell'anca e dell'arto inferiore, tranne la caviglia e il piede
T21.61	Corrosione di grado 2a del tronco: Mammella [Mamma]	T24.61	Corrosione di grado 2b dell'anca e dell'arto inferiore, tranne la caviglia e il piede
T21.62	Corrosione di grado 2a del tronco: Parete toracica ad eccezione delle mammelle e delle areole	T29.20	Ustioni di regioni multiple, senza menzione di ustioni superiori al grado 2a
T21.63	Corrosione di grado 2a del tronco: Parete addominale	T29.21	Ustioni di regioni multiple, senza menzione di ustioni superiori al grado 2b
T21.64	Corrosione di grado 2a del tronco: Dorso [qualsiasi parte]	T29.60	Corrosioni di regioni multiple, senza menzione di corrosioni superiori al grado 2a
T21.65	Corrosione di grado 2a del tronco: Genitali esterni	T29.61	Corrosioni di regioni multiple, senza menzione di corrosioni superiori al grado 2b
T21.69	Corrosione di grado 2a del tronco: Altra parte		
T21.80	Ustione di grado 2b del tronco: Tronco (parte non specificata)		
T21.81	Ustione di grado 2b del tronco: Mammella [Mamma]		
T21.82	Ustione di grado 2b del tronco: Parete toracica ad eccezione delle mammelle e delle areole		
T21.83	Ustione di grado 2b del tronco: Parete addominale		
T21.84	Ustione di grado 2b del tronco: Dorso [qualsiasi parte]		

Diagnosi Y01-3

T31.30	Ustioni interessanti il 30-39% della superficie corporea: Superficie inferiore a 10 % o non specificata con bruciature corrosive di 3° grado	T31.52	Ustioni interessanti il 50-59% della superficie corporea: 20-29 % con bruciatura di 3° grado
T31.31	Ustioni interessanti il 30-39% della superficie corporea: 10-19 % con bruciatura di 3° grado	T31.53	Ustioni interessanti il 50-59% della superficie corporea: 30-39 % con bruciatura di 3° grado
T31.32	Ustioni interessanti il 30-39% della superficie corporea: 20-29 % con bruciatura di 3° grado	T31.54	Ustioni interessanti il 50-59% della superficie corporea: 40-49 % con bruciatura di 3° grado
T31.33	Ustioni interessanti il 30-39% della superficie corporea: 30-39 % con bruciatura di 3° grado	T31.55	Ustioni interessanti il 50-59% della superficie corporea: 50-59 % con bruciatura di 3° grado
T31.40	Ustioni interessanti il 40-49% della superficie corporea: Superficie inferiore a 10 % o non specificata con bruciature corrosive di 3° grado	T31.60	Ustioni interessanti il 60-69% della superficie corporea: Superficie inferiore a 10 % o non specificata con bruciature corrosive di 3° grado
T31.41	Ustioni interessanti il 40-49% della superficie corporea: 10-19 % con bruciatura di 3° grado	T31.61	Ustioni interessanti il 60-69% della superficie corporea: 10-19 % con bruciatura di 3° grado
T31.42	Ustioni interessanti il 40-49% della superficie corporea: 20-29 % con bruciatura di 3° grado	T31.62	Ustioni interessanti il 60-69% della superficie corporea: 20-29 % con bruciatura di 3° grado
T31.43	Ustioni interessanti il 40-49% della superficie corporea: 30-39 % con bruciatura di 3° grado	T31.63	Ustioni interessanti il 60-69% della superficie corporea: 30-39 % con bruciatura di 3° grado
T31.44	Ustioni interessanti il 40-49% della superficie corporea: 40-49 % con bruciatura di 3° grado	T31.64	Ustioni interessanti il 60-69% della superficie corporea: 40-49 % con bruciatura di 3° grado
T31.50	Ustioni interessanti il 50-59% della superficie corporea: Superficie inferiore a 10 % o non specificata con bruciature corrosive di 3° grado	T31.65	Ustioni interessanti il 60-69% della superficie corporea: 50-59 % con bruciatura di 3° grado
T31.51	Ustioni interessanti il 50-59% della superficie corporea: 10-19 % con bruciatura di 3° grado	T31.66	Ustioni interessanti il 60-69% della superficie corporea: 60-69 % con bruciatura di 3° grado

T32.92	Corrosioni interessanti il 90% o più della superficie corporea: 20-29 % con lesione corrosiva di 3° grado	T32.96	Corrosioni interessanti il 90% o più della superficie corporea: 60-69 % con lesione corrosiva di 3° grado
T32.93	Corrosioni interessanti il 90% o più della superficie corporea: 30-39 % con lesione corrosiva di 3° grado	T32.97	Corrosioni interessanti il 90% o più della superficie corporea: 70-79 % con lesione corrosiva di 3° grado
T32.94	Corrosioni interessanti il 90% o più della superficie corporea: 40-49 % con lesione corrosiva di 3° grado	T32.98	Corrosioni interessanti il 90% o più della superficie corporea: 80-89 % con lesione corrosiva di 3° grado
T32.95	Corrosioni interessanti il 90% o più della superficie corporea: 50-59 % con lesione corrosiva di 3° grado	T32.99	Corrosioni interessanti il 90% o più della superficie corporea: 90 % o più con lesione corrosiva di 3° grado

Diagnosi Y01-4

A40.0	Sepsi da streptococco, gruppo A	A41.58	Sepsi da altri microorganismi Gram-negativi
A40.1	Sepsi da streptococco, gruppo B	A41.8	Altre forme di sepsi specificata
A40.2	Sepsi da streptococco, gruppo D	A41.9	Sepsi non specificata
A40.3	Sepsi da Streptococcus pneumoniae	R57.2	Shock settico
A40.8	Altre forme di sepsi streptococcica	R65.0	Sindrome da risposta infiammatoria sistemica di origine infettiva senza insufficienza d'organo
A40.9	Sepsi streptococcica non specificata	R65.1	Sindrome da risposta infiammatoria sistemica di origine infettiva con insufficienza d'organo
A41.0	Sepsi da Stafilococco aureo	R65.2	Sindrome da risposta infiammatoria sistemica di origine non infettiva senza insufficienza d'organo
A41.1	Sepsi da altro stafilococco specificato	R65.3	Sindrome da risposta infiammatoria sistemica di origine non infettiva con insufficienza d'organo
A41.2	Sepsi da stafilococco non specificato	R65.9	Sindrome da risposta infiammatoria sistemica non specificata
A41.3	Sepsi da Haemophilus influenzae		
A41.4	Sepsi da anaerobi		
A41.51	Sepsi da Escherichia coli [E. coli]		
A41.52	Sepsi da pseudomonas		

Procedura Y01-5

02.03↔	Formazione di opercoli cranici	08.49.11↔	Altra riparazione di entropion o ectropion con riposizione di lamella palpebrale
04.92.00↔	Inserzione o sostituzione di elettrodo(i) di neurostimolatore periferico, NAS	08.49.99↔	Altra riparazione di entropion o ectropion, altro
04.92.10↔	Impianto o sostituzione di elettrodo(i) di neurostimolatore periferico temporaneo, sistema a elettrodo singolo, (stimolazione di prova)	08.51↔	Cantotomia
04.92.11↔	Impianto o sostituzione di elettrodo(i) di neurostimolatore periferico temporaneo, sistema a più elettrodi, (stimolazione di prova)	08.59.00↔	Altra correzione della posizione della palpebra, NAS
04.92.20↔	Impianto o sostituzione di elettrodo(i) di neurostimolatore periferico permanente, elettrodo cilindrico, sistema a elettrodo singolo, percutanea	08.59.10↔	Cantoplastica, NAS
04.92.21↔	Impianto o sostituzione di elettrodo(i) di neurostimolatore periferico permanente, elettrodo cilindrico, sistema a più elettrodi, percutanea	08.59.11↔	Cantopessia
04.92.30↔	Impianto o sostituzione di elettrodo(i) di neurostimolatore periferico permanente, elettrodo piatto, sistema a elettrodo singolo, chirurgica a cielo aperto	08.59.12↔	Correzione di epicanto
04.92.31↔	Impianto o sostituzione di elettrodo(i) di neurostimolatore periferico permanente, elettrodo piatto, sistema a più elettrodi, chirurgica a cielo aperto	08.59.99↔	Altra correzione della posizione della palpebra, altra
04.92.40↔	Impianto o sostituzione di elettrodo stimolatore del nervo vago	08.61.00↔	Ricostruzione della palpebra con lembo o innesto cutaneo, NAS
04.92.99↔	Impianto o sostituzione di elettrodo(i) di neurostimolatore periferico, altro	08.61.10↔	Ricostruzione della palpebra con lembo cutaneo
08.21↔	Asportazione di calazio	08.61.11↔	Ricostruzione della palpebra con innesto cutaneo
08.22↔	Asportazione di altra lesione minore della palpebra	08.61.99↔	Altra ricostruzione della palpebra con lembo o innesto cutaneo, altro
08.23↔	Asportazione di lesione maggiore della palpebra, non a tutto spessore	08.62↔	Ricostruzione della palpebra con innesto o lembo di mucosa
08.24↔	Asportazione di lesione maggiore della palpebra, a tutto spessore	08.64↔	Ricostruzione della palpebra con lembo tarsocongiuntivale
08.38↔	Correzione di retrazione della palpebra	08.69.00↔	Altra ricostruzione della palpebra con lembo o innesto, NAS
08.41↔	Riparazione di entropion o ectropion tramite termocauterizzazione	08.69.10↔	Ricostruzione della palpebra con cartilagine
08.42↔	Riparazione di entropion o ectropion con tecnica di sutura	08.69.11↔	Ricostruzione della palpebra con materiale alloplastico
08.43↔	Riparazione di entropion o ectropion con resezione cuneiforme	08.69.12↔	Ricostruzione della palpebra con tecnica di avanzamento e rotazione palpebrale
08.44.00↔	Riparazione di entropion o ectropion con ricostruzione della palpebra, NAS	08.69.13↔	Ricostruzione della palpebra con allungamento della palpebra superiore
08.44.10↔	Riparazione di entropion o ectropion con ricostruzione della palpebra, accorciamento orizzontale della palpebra	08.69.19↔	Ricostruzione della palpebra con altro lembo o innesto
08.44.99↔	Altra riparazione di entropion o ectropion con ricostruzione della palpebra	08.69.99↔	Altra ricostruzione della palpebra con lembo o innesto, altro
08.49.00↔	Altra riparazione di entropion o ectropion, NAS	08.70↔	Ricostruzione della palpebra, NAS
08.49.10↔	Altra riparazione di entropion o ectropion con intervento sui muscoli retrattori della palpebra	08.71↔	Ricostruzione della palpebra interessante il margine palpebrale, non a tutto spessore
		08.72↔	Altra ricostruzione della palpebra, non a tutto spessore
		08.73.00↔	Ricostruzione della palpebra interessante il margine palpebrale, a tutto spessore, NAS
		08.73.10↔	Ricostruzione con lembo di avanzamento del margine palpebrale
		08.73.99↔	Altra ricostruzione della palpebra interessante il margine palpebrale, a tutto spessore
		08.74.00↔	Altra ricostruzione della palpebra a tutto spessore, NAS
		08.74.10↔	Allungamento della palpebra superiore
		08.74.99↔	Altra ricostruzione della palpebra a tutto spessore, altro
		08.82↔	Riparazione di lacerazione della palpebra interessante il margine palpebrale, non a tutto spessore
		08.83↔	Altra riparazione di lacerazione della palpebra, non a tutto spessore
		08.84↔	Riparazione di lacerazione della palpebra interessante il margine palpebrale, a tutto spessore

08.85↔	Altra ricostruzione di lacerazione della palpebra, a tutto spessore	16.98.20↔	Decompressione ossea dell'orbita
08.89.10↔	Riparazione della palpebra, angolo mediale o laterale	16.98.21↔	Asportazione di tessuto adiposo dall'orbita
08.89.11↔	Riparazione della palpebra mediante sollevamento del sopracciglio	16.98.22↔	Inserzione di sistema intraoculare di somministrazione farmacologica
08.89.12↔	Riparazione della palpebra mediante asportazione di prolasso del corpo adiposo dell'orbita	16.98.23↔	Inserzione di sistema extrabulbare di somministrazione farmacologica
08.89.13↔	Riparazione della palpebra mediante trattamento superficiale con laser	16.98.24↔	Aumento temporaneo intraoperatorio della pressione oculare
08.89.14↔	Riparazione della palpebra mediante altro allungamento della palpebra superiore	16.98.25↔	Rimozione di impianto dopo intervento per glaucoma
08.89.15↔	Riparazione della palpebra mediante allungamento della palpebra inferiore	16.98.99↔	Altri interventi sull'orbita, altro
08.89.99↔	Altra riparazione della palpebra, altro	18.01↔	Perforazione del lobo dell'orecchio
16.31↔	Rimozione del contenuto del bulbo oculare con impianto endosclerale contemporaneo	18.02↔	Incisione del canale uditivo esterno
16.39↔	Altra eviscerazione del bulbo oculare	18.09↔	Altra incisione dell'orecchio esterno
16.41↔	Enucleazione del bulbo oculare con impianto contemporaneo di protesi nella capsula di Tenone, con inserzione di muscoli	18.21↔	Asportazione di fistola preauricolare o di seno preauricolare
16.42↔	Enucleazione del bulbo oculare con altro impianto contemporaneo	18.29.00↔	Asportazione o distruzione di altra lesione dell'orecchio esterno, NAS
16.49↔	Altra enucleazione del bulbo oculare	18.29.01↔	Distruzione di lesione dell'orecchio esterno o del meato uditivo esterno
16.51.00↔	Esenterazione dell'orbita con rimozione di strutture adiacenti, NAS	18.29.12↔	Asportazione di altra lesione dell'orecchio esterno o del meato uditivo esterno
16.51.10↔	Esenterazione dell'orbita con rimozione di strutture adiacenti, con conservazione della cute palpebrale	18.29.99↔	Asportazione o distruzione di altra lesione dell'orecchio esterno, altro
16.51.11↔	Esenterazione dell'orbita con rimozione di strutture adiacenti, senza conservazione della cute palpebrale	18.31↔	Asportazione radicale di lesione dell'orecchio esterno
16.51.99↔	Altra esenterazione dell'orbita con rimozione di strutture adiacenti	18.39.12↔	Resezione del padiglione auricolare, totale
16.52.00↔	Esenterazione dell'orbita con rimozione terapeutica di osso orbitale, NAS	18.39.19↔	Altra resezione del padiglione auricolare, altro
16.52.10↔	Esenterazione dell'orbita con rimozione terapeutica di osso orbitale, con conservazione della cute palpebrale	18.6x.00↔	Ricostruzione del canale uditivo esterno, NAS
16.52.11↔	Esenterazione dell'orbita con rimozione terapeutica di osso orbitale, senza conservazione della cute palpebrale	18.6x.10↔	Allargamento del canale uditivo esterno
16.52.99↔	Altra esenterazione dell'orbita con rimozione terapeutica di osso orbitale	18.6x.20↔	Ricostruzione di canale uditivo esterno (preesistente)
16.59.00↔	Altra esenterazione dell'orbita, NAS	18.6x.30↔	Costruzione di canale uditivo esterno (non preesistente, atresia)
16.59.10↔	Altra esenterazione dell'orbita, con conservazione della cute palpebrale	18.6x.99↔	Ricostruzione del canale uditivo esterno, altro
16.59.11↔	Altra esenterazione dell'orbita, senza conservazione della cute palpebrale	18.71.00↔	Ricostruzione di padiglione auricolare, NAS
16.59.99↔	Altra esenterazione dell'orbita, altro	18.71.10↔	Ricostruzione di padiglione auricolare, parziale, NAS
16.61.00↔	Inserzione secondaria di impianto oculare, NAS	18.71.11↔	Ricostruzione di padiglione auricolare, parziale con espansore tissutale
16.61.10↔	Inserzione secondaria di impianto oculare, innesto dermoadiposo	18.71.12↔	Ricostruzione di padiglione auricolare, parziale con lembo galeale
16.61.99↔	Inserzione secondaria di impianto oculare, altro	18.71.13↔	Ricostruzione di padiglione auricolare, parziale con innesto di cartilagine
16.62.00↔	Revisione e reinserzione di impianto oculare, NAS	18.71.14↔	Ricostruzione di padiglione auricolare, parziale con lembo microvascolare
16.62.10↔	Revisione di impianto oculare	18.71.19↔	Ricostruzione di padiglione auricolare, parziale, altro
16.62.20↔	Sostituzione di impianto oculare, inserzione di innesto dermoadiposo	18.71.20↔	Ricostruzione di padiglione auricolare, totale, NAS
16.62.29↔	Altra sostituzione di impianto oculare	18.71.21↔	Ricostruzione di padiglione auricolare, totale con espansore tissutale
16.62.99↔	Altra revisione e reinserzione di impianto oculare	18.71.22↔	Ricostruzione di padiglione auricolare, totale con lembo galeale
16.63↔	Revisione della cavità dopo enucleazione con innesto	18.71.23↔	Ricostruzione di padiglione auricolare, totale con innesto di cartilagine
16.64↔	Altra revisione della cavità dopo enucleazione	18.71.24↔	Ricostruzione di padiglione auricolare, totale con lembo microvascolare
16.65.00↔	Innesto secondario ad esenterazione della cavità orbitale, NAS	18.71.29↔	Ricostruzione di padiglione auricolare, totale, altro
16.65.10↔	Innesto dermoadiposo secondario ad esenterazione della cavità orbitale	18.71.30↔	Impianto di materiale alloplastico nella ricostruzione di padiglione auricolare
16.65.99↔	Altra innesto secondario ad esenterazione della cavità orbitale	18.71.99↔	Ricostruzione di padiglione auricolare, altro
16.66↔	Altra revisione di eviscerazione della cavità orbitale	18.72↔	Reimpianto di orecchio amputato
16.69↔	Altri interventi secondari dopo rimozione di bulbo oculare	18.79↔	Altra riparazione plastica dell'orecchio esterno
16.71↔	Rimozione di protesi oculare	18.9↔	Altri interventi sull'orecchio esterno
16.72↔	Rimozione di protesi orbitale	19.9x.00↔	Altra riparazione dell'orecchio medio, NAS
16.81↔	Riparazione di ferita dell'orbita	19.9x.10↔	Interventi microchirurgici sull'orecchio medio, NAS
16.82↔	Riparazione di rottura del bulbo oculare	19.9x.11↔	Riduzione di cavità timpanomastoidea
16.89↔	Altra riparazione di lesione del bulbo oculare o dell'orbita	19.9x.12↔	Riparazione dell'orecchio medio, reimpianto, riparazione della parete posteriore del meato uditivo
16.92↔	Asportazione di lesione dell'orbita	19.9x.13↔	Ricostruzione dell'orecchio medio
16.98.00↔	Altri interventi sull'orbita, NAS	19.9x.14↔	Chiusura di fistola mastoidea
16.98.10↔	Ricostruzione dell'orbita, NAS	19.9x.19↔	Interventi microchirurgici sull'orecchio medio, altro
16.98.11↔	Ricostruzione della parete orbitale con lembo microvascolare	19.9x.99↔	Altra riparazione dell'orecchio medio, altro
16.98.19↔	Altra ricostruzione della parete orbitale	20.99.00↔	Altri interventi sull'orecchio medio e interno, NAS
		20.99.10↔	Impianto di ancoraggio osseo nella rocca petrosa, nell'orecchio medio o interno
		20.99.20↔	Chiusura di fistola del labirinto
		20.99.30↔	Rimozione di impianto cocleare o di apparecchio acustico impiantabile
		20.99.99↔	Altri interventi sull'orecchio medio e interno, altro

21.1↔	Incisione del naso	25.4x.24↔	Glossectomia radicale, approccio transmandibolare, ricostruzione con innesto libero con anastomosi microvascolare
21.31.10↔	Asportazione locale di lesione endonasale, approccio endonasale	25.4x.34↔	Pelviglossectomia radicale, approccio transorale, ricostruzione con innesto libero con anastomosi microvascolare
21.31.12↔	Distruzione di lesione endonasale	25.4x.44↔	Pelviglossectomia radicale, approccio transmandibolare, ricostruzione con innesto libero con anastomosi microvascolare
21.32↔	Asportazione e distruzione locale di altra lesione del naso	25.4x.54↔	Pelviglossomandibolectomia radicale, ricostruzione con innesto libero con anastomosi microvascolare
21.4x.00↔	Resezione del naso, NAS	25.59.00↔	Altri interventi di riparazione e di plastica sulla lingua, NAS
21.4x.12↔	Resezione del naso, parziale	25.59.10↔	Ricostruzione plastica della lingua, NAS
21.4x.22↔	Resezione del naso, subtotale	25.59.11↔	Plastica riduttiva della lingua
21.4x.32↔	Resezione del naso, totale	25.59.99↔	Altri interventi di riparazione e di plastica sulla lingua, altro
21.4x.99↔	Altra resezione del naso	27.42↔	Ampia asportazione di lesione del labbro
21.83.00↔	Ricostruzione totale del naso, NAS	27.43.00↔	Altra asportazione di lesione o tessuto del labbro, NAS
21.83.10↔	Rinosettoplastica con correzione di cartilagine o osso, con innesti autologhi locali	27.43.10↔	Altra asportazione di lesione o tessuto del labbro, asportazione locale
21.83.11↔	Rinosettoplastica con correzione di cartilagine o osso, con innesti autologhi distali, trapianti allogenici o xenogenici	27.43.99↔	Altra asportazione di lesione o tessuto del labbro, altro
21.83.12↔	Rinosettoplastica con correzione di osso e cartilagine	27.44.00↔	Asportazione radicale di lesione del labbro, NAS
21.83.20↔	Ricostruzione totale del naso con impianto di materiale alloplastico	27.44.11↔	Asportazione radicale di lesione cutanea del labbro senza innesto o trasposizione di cute
21.83.99↔	Ricostruzione totale del naso, altro	27.44.20↔	Asportazione radicale di lesione cutanea del labbro con innesto o trasposizione di cute
21.84↔	Revisione di rinoplastica	27.44.99↔	Asportazione radicale di lesione del labbro, altro
21.85↔	Rinoplastica di ingrandimento	27.49.00↔	Altra asportazione della bocca, NAS
21.86.00↔	Rinoplastica delle parti molli, NAS	27.49.10↔	Asportazione della guancia
21.86.10↔	Rinoplastica delle parti molli, naso esterno	27.49.11↔	Asportazione del pavimento della bocca
21.86.11↔	Rinoplastica con lembo locale o distale	27.49.99↔	Altra asportazione della bocca, altro
21.86.99↔	Rinoplastica delle parti molli, altro	27.53↔	Chiusura di fistola della bocca
21.87↔	Altra rinoplastica	27.54.00↔	Riparazione di schisi (congenita) del labbro, NAS
21.88.00↔	Altra plastica del setto, NAS	27.54.10↔	Labioplastica per schisi (congenita) del labbro
21.88.10↔	Plastica del setto, ispessimento del setto	27.54.11↔	Intervento secondario per schisi (congenita) del labbro
21.88.11↔	Plastica del setto, Riparazione di scorrimento del setto con lembo mucoso scorrevole	27.54.99↔	Riparazione di schisi (congenita) del labbro, altro
21.88.12↔	Plastica del setto, Correzione plastica senza resezione	27.55.10↔	Piccolo innesto a tutto spessore su labbro e bocca
21.88.13↔	Plastica del setto, Correzione plastica con resezione	27.55.20↔	Ampio innesto a tutto spessore su labbro e bocca
21.88.14↔	Plastica del setto, Ricostruzione plastica del setto nasale, con innesto autologo locale (controlaterale)	27.56.10↔	Piccolo innesto cutaneo sottile su labbro e bocca
21.88.15↔	Plastica del setto, Ricostruzione plastica del setto nasale, con innesti autologhi distali, trapianti allogenici o xenogenici	27.56.20↔	Ampio innesto cutaneo a spessore parziale su labbro e bocca
21.88.99↔	Altra plastica del setto, altro	27.56.30↔	Piccolo eteroinnesto di cute nel labbro
21.89↔	Altri interventi di riparazione e di plastica del naso	27.56.40↔	Ampio eteroinnesto di cute nel labbro
21.91↔	Lisi di aderenze del naso	27.56.50↔	Piccolo omooinnesto di cute nel labbro
24.31↔	Asportazione di lesione o tessuto della gengiva	27.56.60↔	Ampio omooinnesto di cute nel labbro
24.5x.00↔	Alveoloplastica, NAS	27.56.99↔	Altro innesto di cute su labbro e bocca, altro
24.5x.10↔	Alveoloplastica con innesto	27.57.10↔	Impianto di innesto libero con anastomosi microvascolare su labbro e bocca
24.5x.99↔	Alveoloplastica, altro	27.58↔	Revisione di lembo pedunculato o libero o di innesto cutaneo libero di labbro e bocca
24.91.00↔	Estensione o approfondimento del solco linguale o buccolabiale, NAS	27.59.00↔	Altra ricostruzione plastica di labbro e bocca, NAS
24.91.10↔	Vestiboloplastica	27.59.10↔	Piccolo innesto cutaneo rigenerativo temporaneo nel labbro
24.91.11↔	Plastica del pavimento della bocca	27.59.11↔	Ampio innesto cutaneo rigenerativo temporaneo nel labbro
24.91.99↔	Estensione o approfondimento del solco linguale o buccolabiale, altro	27.59.20↔	Piccola copertura dei tessuti molli del labbro con cheratinociti coltivati
25.2x.14↔	Glossectomia parziale, approccio transorale, ricostruzione con innesto libero con anastomosi microvascolare	27.59.21↔	Ampia copertura dei tessuti molli del labbro con cheratinociti coltivati
25.2x.24↔	Glossectomia parziale, approccio transmandibolare, ricostruzione con innesto libero con anastomosi microvascolare	27.59.30↔	Piccola copertura temporanea dei tessuti molli del labbro mediante combinazione di varie procedure
25.2x.34↔	Pelviglossectomia, approccio transorale, ricostruzione con innesto libero con anastomosi microvascolare	27.59.31↔	Ampia copertura temporanea dei tessuti molli del labbro mediante combinazione di varie procedure
25.2x.44↔	Pelviglossectomia, approccio transmandibolare, ricostruzione con innesto libero con anastomosi microvascolare	27.59.40↔	Altra ricostruzione plastica di labbro e bocca mediante innesto libero con anastomosi microvascolare
25.2x.54↔	Pelviglossomandibolectomia, ricostruzione con innesto libero con anastomosi microvascolare	27.59.41↔	Altra ricostruzione plastica di labbro e bocca con lembo a distanza pedunculato
25.3x.14↔	Glossectomia totale, approccio transorale, ricostruzione con innesto libero con anastomosi microvascolare	27.59.50↔	Distacco del peduncolo dopo plastica cutanea del labbro
25.3x.24↔	Glossectomia totale, approccio transmandibolare, ricostruzione con innesto libero con anastomosi microvascolare	27.59.60↔	Inserzione di espansore tissutale nel labbro
25.3x.34↔	Pelviglossectomia totale, approccio transorale, ricostruzione con innesto libero con anastomosi microvascolare	27.59.99↔	Altra ricostruzione plastica di labbro e bocca, altro
25.3x.44↔	Pelviglossectomia totale, approccio transmandibolare, ricostruzione con innesto libero con anastomosi microvascolare	27.99↔	Altri interventi sul cavo orale
25.3x.54↔	Pelviglossomandibolectomia totale, ricostruzione con innesto libero con anastomosi microvascolare	29.33.12↔	Faringectomia parziale, Ricostruzione con innesto libero con anastomosi microvascolare
25.4x.14↔	Glossectomia radicale, approccio transorale, ricostruzione con innesto libero con anastomosi microvascolare	29.33.21↔	Faringectomia totale, Ricostruzione con innesto libero con anastomosi microvascolare, innesto intestinale libero o pull-up gastrico
		29.4x.12↔	Intervento di plastica faringea, con innesto con anastomosi microvascolare, innesto intestinale o pull-up gastrico

30.22.00↔	Cordectomia, NAS	32.42.22↔	Lobectomia del polmone, chirurgica a cielo aperto, con linfadenectomia radicale, con dilatazione broncoplastica
30.22.10↔	Cordectomia, endolaringea	32.42.23↔	Lobectomia del polmone, chirurgica a cielo aperto, con linfadenectomia radicale, con dilatazione angioplastica
30.22.11↔	Cordectomia, mediante tirotomia	32.42.24↔	Lobectomia del polmone, chirurgica a cielo aperto, con linfadenectomia radicale, con dilatazione broncoplastica, con dilatazione angioplastica
30.22.99↔	Cordectomia, altro	32.42.29↔	Lobectomia del polmone, chirurgica a cielo aperto, con linfadenectomia radicale, altro
30.3x.15↔	Laringectomia totale, ricostruzione con innesto libero con anastomosi microvascolare	32.42.30↔	Lobectomia del polmone, allargata
30.4x.15↔	Laringectomia radicale, con faringectomia, ricostruzione con innesto libero con anastomosi microvascolare	32.42.40↔	Lobectomia del polmone, bilobectomia, NAS
30.4x.25↔	Laringectomia radicale, con faringectomia e tiroidectomia, ricostruzione con innesto libero con anastomosi microvascolare	32.42.41↔	Lobectomia del polmone, bilobectomia, senza dilatazione broncoplastica o angioplastica
31.61↔	Sutura di lacerazione della laringe	32.42.42↔	Lobectomia del polmone, bilobectomia, con dilatazione broncoplastica
31.62↔	Chiusura di fistola della laringe	32.42.43↔	Lobectomia del polmone, bilobectomia, con dilatazione angioplastica
31.63↔	Revisione di laringostomia	32.42.44↔	Lobectomia del polmone, bilobectomia, con dilatazione broncoplastica e angioplastica
31.64↔	Riparazione di frattura della laringe	32.42.49↔	Lobectomia del polmone, bilobectomia, altro
31.72↔	Chiusura di fistola esterna della trachea	32.42.99↔	Lobectomia del polmone, chirurgica a cielo aperto, altro
31.73↔	Chiusura di altra fistola della trachea	32.49↔	Altra lobectomia del polmone
31.92↔	Lisi di aderenze della trachea o della laringe	32.50↔	Pneumonectomia in toracosopia
31.98↔	Altri interventi sulla laringe	32.51.00↔	Pneumonectomia, chirurgica a cielo aperto, NAS
32.09.00↔	Altra asportazione o distruzione locale di lesione o tessuto bronchiale, NAS	32.51.10↔	Pneumonectomia, chirurgica a cielo aperto, senza linfadenectomia radicale, NAS
32.09.10↔	Altra asportazione o distruzione locale di lesione o tessuto bronchiale, mediante toracotomia	32.51.11↔	Pneumonectomia, chirurgica a cielo aperto, senza linfadenectomia radicale, senza dilatazione broncoplastica o angioplastica
32.09.20↔	Altra asportazione o distruzione locale di lesione o tessuto bronchiale, mediante toracosopia	32.51.12↔	Pneumonectomia, chirurgica a cielo aperto, senza linfadenectomia radicale, con dilatazione broncoplastica
32.09.99↔	Altra asportazione o distruzione locale di lesione o tessuto bronchiale, altro	32.51.13↔	Pneumonectomia, chirurgica a cielo aperto, senza linfadenectomia radicale, con dilatazione angioplastica
32.1x.10↔	Altra asportazione bronchiale, resezione della biforcazione	32.51.14↔	Pneumonectomia, chirurgica a cielo aperto, senza linfadenectomia radicale, con dilatazione broncoplastica nonché dilatazione angioplastica
32.1x.20↔	Altra asportazione bronchiale, revisione per insufficienza di moncone bronchiale	32.51.19↔	Pneumonectomia, chirurgica a cielo aperto, senza linfadenectomia radicale, altro
32.30↔	Resezione segmentale anatomica del polmone per via torascopica	32.51.20↔	Pneumonectomia, chirurgica a cielo aperto, con linfadenectomia radicale, NAS
32.39↔	Altra resezione segmentale anatomica non specificata del polmone	32.51.21↔	Pneumonectomia, chirurgica a cielo aperto, con linfadenectomia radicale, senza dilatazione broncoplastica o angioplastica
32.41.00↔	Lobectomia del polmone in toracosopia, NAS	32.51.22↔	Pneumonectomia, chirurgica a cielo aperto, con linfadenectomia radicale, con dilatazione broncoplastica
32.41.10↔	Lobectomia del polmone, per via torascopica, senza menzione di linfadenectomia radicale, NAS	32.51.23↔	Pneumonectomia, chirurgica a cielo aperto, con linfadenectomia radicale, con dilatazione angioplastica
32.41.11↔	Lobectomia del polmone, per via torascopica, senza menzione di linfadenectomia radicale, senza dilatazione broncoplastica o angioplastica	32.51.24↔	Pneumonectomia, chirurgica a cielo aperto, con linfadenectomia radicale, con dilatazione broncoplastica nonché dilatazione angioplastica
32.41.12↔	Lobectomia del polmone, per via torascopica, senza menzione di linfadenectomia radicale, con dilatazione broncoplastica	32.51.29↔	Pneumonectomia, chirurgica a cielo aperto, con linfadenectomia radicale, altro
32.41.13↔	Lobectomia del polmone, per via torascopica, senza menzione di linfadenectomia radicale, con dilatazione broncoplastica	32.51.31↔	Pneumonectomia, chirurgica a cielo aperto, allargata
32.41.14↔	Lobectomia del polmone, per via torascopica, senza menzione di linfadenectomia radicale, con dilatazione broncoplastica nonché dilatazione angioplastica	32.51.99↔	Pneumonectomia, chirurgica a cielo aperto, altro
32.41.19↔	Lobectomia del polmone, per via torascopica, senza menzione di linfadenectomia radicale, altro	32.59↔	Altra pneumonectomia non specificata
32.41.20↔	Lobectomia del polmone, per via torascopica, con linfadenectomia radicale, NAS	32.6↔	Dissezione radicale delle strutture toraciche
32.41.99↔	Lobectomia del polmone in toracosopia, altro	33.25↔	Biopsia a cielo aperto del bronco
32.42.00↔	Lobectomia del polmone, chirurgica a cielo aperto, NAS	33.41↔	Sutura di lacerazione bronchiale
32.42.10↔	Lobectomia del polmone, chirurgica a cielo aperto, senza menzione di linfadenectomia radicale, NAS	33.42↔	Chiusura di fistola bronchiale
32.42.11↔	Lobectomia del polmone, chirurgica a cielo aperto, senza linfadenectomia radicale, senza dilatazione broncoplastica o angioplastica	33.43↔	Chiusura di lacerazione polmonare
32.42.12↔	Lobectomia del polmone, chirurgica a cielo aperto, senza linfadenectomia radicale, con dilatazione broncoplastica	33.92↔	Legatura di bronco
32.42.13↔	Lobectomia del polmone, chirurgica a cielo aperto, senza linfadenectomia radicale, con dilatazione angioplastica	34.51.00↔	Pleurectomia e decorticazione del polmone, chirurgica a cielo aperto, NAS
32.42.14↔	Lobectomia del polmone, chirurgica a cielo aperto, senza linfadenectomia radicale, con dilatazione broncoplastica nonché dilatazione angioplastica	34.51.11↔	Pleurectomia e decorticazione radicale del polmone e della parete toracica senza resezione del pericardio o del diaframma, chirurgica a cielo aperto
32.42.19↔	Lobectomia del polmone, chirurgica a cielo aperto, senza linfadenectomia radicale, altro	34.51.12↔	Pleurectomia e decorticazione radicale del polmone e della parete toracica con resezione del pericardio, chirurgica a cielo aperto
32.42.20↔	Lobectomia del polmone, chirurgica a cielo aperto, con linfadenectomia radicale, NAS	34.51.13↔	Pleurectomia e decorticazione radicale del polmone e della parete toracica con resezione del diaframma, chirurgica a cielo aperto
32.42.21↔	Lobectomia del polmone, chirurgica a cielo aperto, con linfadenectomia radicale, senza dilatazione broncoplastica o angioplastica		

34.51.14↔	Pleurectomia e decorticazione radicale del polmone e della parete toracica con resezione del pericardio nonché del diaframma, chirurgica a cielo aperto	40.29.81↔	Asportazione di più stazioni linfonodali addominali (con biopsia epatica), chirurgica a cielo aperto [laparotomia di staging]
34.51.15↔	Pleurectomia e decorticazione parziale, chirurgica a cielo aperto	40.29.82↔	Asportazione di più stazioni linfonodali addominali (con biopsia epatica), per via laparoscopica [laparoscopia di staging]
34.51.16↔	Pleurectomia e decorticazione subtotale, chirurgica a cielo aperto	40.29.89↔	Asportazione di più stazioni linfonodali addominali (con biopsia epatica), altro
34.51.99↔	Pleurectomia e decorticazione del polmone, chirurgica a cielo aperto, altro	40.29.99↔	Asportazione semplice di altre strutture linfatiche, altro
34.52.00↔	Pleurectomia e decorticazione del polmone, per via toracoscopica, NAS	42.10↔	Esofagostomia, NAS
34.52.11↔	Pleurectomia e decorticazione radicale del polmone e della parete toracica senza resezione del pericardio o del diaframma, per via toracoscopica	42.11↔	Esofagostomia cervicale
34.52.12↔	Pleurectomia e decorticazione radicale del polmone e della parete toracica con resezione del pericardio, per via toracoscopica	42.12↔	Esteriorizzazione di tasca esofagea
34.52.13↔	Pleurectomia e decorticazione radicale del polmone e della parete toracica con resezione del diaframma, per via toracoscopica	42.19↔	Altra fistolizzazione esterna dell'esofago
34.52.14↔	Pleurectomia e decorticazione radicale del polmone e della parete toracica con resezione del pericardio nonché del diaframma, per via toracoscopica	42.40↔	Esofagectomia, NAS
34.52.15↔	Pleurectomia e decorticazione parziale, per via toracoscopica	42.41.00↔	Esofagectomia parziale, NAS
34.52.16↔	Pleurectomia e decorticazione subtotale, per via toracoscopica	42.41.10↔	Esofagectomia parziale, senza ricostituzione della continuità
34.52.99↔	Pleurectomia e decorticazione del polmone, per via toracoscopica, altro	42.41.20↔	Esofagectomia parziale, con ricostituzione della continuità
34.59.10↔	Altra asportazione della pleura, pleurectomia toracoscopica	42.41.99↔	Esofagectomia parziale, altro
34.59.20↔	Altra asportazione della pleura, pleurectomia chirurgica a cielo aperto	42.42.00↔	Esofagectomia totale, NAS
34.71↔	Sutura di lacerazione della parete toracica	42.42.10↔	Esofagectomia totale, senza ricostituzione della continuità
34.72↔	Chiusura di toracostomia	42.42.20↔	Esofagectomia totale, con ricostituzione della continuità, transmediastinica
34.73↔	Chiusura di altra fistola del torace	42.42.21↔	Esofagectomia totale, con ricostituzione della continuità, per via toracoaddominale
34.79.00↔	Altra riparazione della parete toracica, NAS	42.42.29↔	Esofagectomia totale, con ricostituzione della continuità, per altra via
34.79.10↔	Altra riparazione della parete toracica, chiusura secondaria di toracotomia, NAS	42.42.99↔	Esofagectomia totale, altro
34.79.11↔	Altra riparazione della parete toracica, chiusura secondaria di toracotomia, con filo	42.51.00↔	Esofago-esofagostomia intratoracica, NAS
34.79.12↔	Altra riparazione della parete toracica, chiusura secondaria di toracotomia, con placca	42.51.10↔	Esofago-esofagostomia intratoracica, Ricostruzione del passaggio esofageo per atresia e riparazione di fistola tracheoesofagea congenita
34.79.19↔	Altra riparazione della parete toracica, chiusura secondaria di toracotomia, altro	42.51.99↔	Esofago-esofagostomia intratoracica, altro
34.79.20↔	Altra riparazione chirurgica a cielo aperto, della parete toracica, stabilizzazione, NAS	42.52↔	Esofago-gastrostomia intratoracica
34.79.21↔	Altra riparazione chirurgica a cielo aperto, della parete toracica, stabilizzazione, con filo	42.53↔	Anastomosi esofagea intratoracica con interposizione di intestino tenue
34.79.22↔	Altra riparazione chirurgica a cielo aperto, della parete toracica, stabilizzazione, con placca	42.54↔	Altra esofago-enteranastomosi intratoracica
34.79.29↔	Altra riparazione chirurgica a cielo aperto della parete toracica, stabilizzazione, altro	42.55↔	Anastomosi esofagea intratoracica con interposizione di colon
34.79.30↔	Altra riparazione della parete toracica, riduzione aperta di frattura sternale, NAS	42.56↔	Altra esofagocolostomia intratoracica
34.79.31↔	Altra riparazione della parete toracica, riduzione aperta di frattura sternale, con filo	42.58↔	Anastomosi esofagea intratoracica con altra interposizione
34.79.32↔	Altra riparazione della parete toracica, riduzione aperta di frattura sternale, con placca	42.59↔	Altra anastomosi esofagea intratoracica
34.79.39↔	Altra riparazione della parete toracica, riduzione aperta di frattura sternale, altro	42.61↔	Esofago-esofagostomia presternale
34.79.40↔	Altra riparazione della parete toracica, osteoplastica e innesto osseo	42.62↔	Esofago-gastrostomia presternale
34.79.99↔	Altra riparazione della parete toracica, altro	42.63↔	Anastomosi esofagea presternale con interposizione di intestino tenue
39.42.12↔	Revisione senza sostituzione di shunt arteriovenoso per dialisi renale	42.64↔	Altra esofagoenterostomia presternale
40.29.10↔	Asportazione di linfonodo mediastinico, NAS	42.65↔	Anastomosi esofagea presternale con interposizione di colon
40.29.11↔	Asportazione di linfonodo mediastinico, chirurgica a cielo aperto	42.66↔	Altra esofagocolostomia presternale
40.29.12↔	Asportazione di linfonodo mediastinico, per via toracoscopica	42.68↔	Altra anastomosi esofagea presternale con interposizione
40.29.19↔	Asportazione di linfonodo mediastinico, altro	42.69↔	Altra anastomosi presternale dell'esofago
40.29.20↔	Asportazione di linfonodo para-aortico	42.81.20↔	Inserzione e sostituzione di una protesi non autoespandente (sonda permanente) nell'esofago, chirurgica a cielo aperto
40.29.30↔	Asportazione di linfonodo iliaco	42.81.21↔	Inserzione e sostituzione di due protesi non autoespandenti (sonda permanente) nell'esofago, chirurgica a cielo aperto
40.29.70↔	Asportazione di linfangioma o di igroma cistico	42.81.22↔	Inserzione e sostituzione di più di due protesi non autoespandenti (sonda permanente) nell'esofago, chirurgica a cielo aperto
40.29.80↔	Asportazione di più stazioni linfonodali addominali (con biopsia epatica), NAS	42.81.30↔	Inserzione e sostituzione di una protesi non autoespandente (sonda permanente) nell'esofago, per via laparoscopica
		42.81.31↔	Inserzione e sostituzione di due protesi non autoespandenti (sonda permanente) nell'esofago, per via laparoscopica
		42.81.32↔	Inserzione e sostituzione di più di due protesi non autoespandenti (sonda permanente) nell'esofago, per via laparoscopica
		42.81.50↔	Inserzione e sostituzione di una protesi autoespandente (sonda permanente) nell'esofago, chirurgica a cielo aperto
		42.81.51↔	Inserzione e sostituzione di due protesi autoespandenti (sonda permanente) nell'esofago, chirurgica a cielo aperto
		42.81.52↔	Inserzione e sostituzione di più di due protesi autoespandenti (sonda permanente) nell'esofago, chirurgica a cielo aperto
		42.81.60↔	Inserzione e sostituzione di una protesi autoespandente (sonda permanente) nell'esofago, per via laparoscopica
		42.81.61↔	Inserzione e sostituzione di due protesi autoespandenti (sonda permanente) nell'esofago, per via laparoscopica

42.81.62↔	Inserzione e sostituzione di più di due protesi autoespandenti (sonda permanente) nell'esofago, per via laparoscopica	44.5x.35↔	Revisione di tasca a seguito di bypass gastrico con nuova confezione, chirurgica a cielo aperto
42.82↔	Sutura di lacerazione dell'esofago	44.5x.36↔	Revisione di tasca a seguito di bypass gastrico con nuova confezione, per via laparoscopica
42.83↔	Chiusura di esofagostomia	44.5x.41↔	Revisione di diversione biliopancreatica [BPD], chirurgica a cielo aperto
42.85↔	Riparazione di stenosi esofagea	44.5x.42↔	Revisione di diversione biliopancreatica [BPD], per via laparoscopica
42.87↔	Altro innesto dell'esofago	44.5x.43↔	Riconversione di diversione biliopancreatica [BPD], chirurgica a cielo aperto
42.89↔	Altra riparazione dell'esofago	44.5x.44↔	Riconversione di diversione biliopancreatica (BPD), per via laparoscopica
43.0↔	Gastrotomia	44.5x.51↔	Riconversione di bypass gastrico, chirurgica a cielo aperto
43.5↔	Gastrectomia parziale, con anastomosi esofagea	44.5x.52↔	Riconversione di bypass gastrico, per via laparoscopica
43.6x.00↔	Gastrectomia parziale con anastomosi duodenale, NAS	44.5x.99↔	Revisione di anastomosi gastrica, altro
43.6x.10↔	Pilectomia con anastomosi duodenale	50.14↔	Biopsia laparoscopica del fegato
43.6x.20↔	Tipo Billroth I	53.51.00↔	Riparazione di ernia da incisione, senza impianto di membrane o reti, NAS
43.6x.99↔	Gastrectomia parziale con anastomosi duodenale, altro	53.51.09↔	Riparazione di ernia da incisione, senza impianto di membrane o reti, altro
43.70↔	Gastrectomia parziale con anastomosi digiunale e ileale, NAS	53.51.11↔	Riparazione di ernia da incisione, senza impianto di membrane o reti, chirurgica a cielo aperto
43.71.11↔	Gastrectomia parziale (asportazione di 2/3) con anastomosi digiunale	53.51.21↔	Riparazione di ernia da incisione, senza impianto di membrane o reti, per via laparoscopica
43.71.21↔	Gastrectomia parziale (asportazione di 4/5) con anastomosi digiunale	53.61.00↔	Riparazione di ernia da incisione, con impianto di membrane o reti, NAS
43.72.11↔	Gastrectomia parziale (asportazione di 2/3) con anastomosi ileale	53.61.09↔	Riparazione di ernia da incisione, con impianto di membrane o reti, altro
43.72.21↔	Gastrectomia parziale (asportazione di 4/5) con anastomosi ileale	53.61.11↔	Riparazione di ernia da incisione, con impianto di membrane o reti, chirurgica a cielo aperto
43.79↔	Gastrectomia parziale con anastomosi digiunale e ileale, altro	53.61.21↔	Riparazione di ernia da incisione, con impianto di membrane o reti, per via laparoscopica
43.81↔	Gastrectomia parziale con trasposizione digiunale	54.11↔	Laparotomia esplorativa
43.89.00↔	Altra gastrectomia parziale, NAS	54.12.00↔	Riapertura di laparotomia recente, NAS
43.89.09↔	Altra gastrectomia parziale, altro	54.12.10↔	Laparotomia di second-look
43.89.10↔	Resezione segmentaria dello stomaco	54.12.11↔	Laparotomia per controllo di emorragia postoperatoria
43.89.20↔	Diversione biliopancreatica dello stomaco secondo Scopinaro, chirurgica a cielo aperto	54.12.99↔	Riapertura di laparotomia recente, altro
43.89.21↔	Diversione biliopancreatica dello stomaco secondo Scopinaro, per via laparoscopica	54.13↔	Laparotomia con drenaggio
43.89.30↔	Diversione biliopancreatica dello stomaco con switch duodenale [BPD-DS], chirurgica a cielo aperto	54.19↔	Altra laparotomia
43.89.31↔	Diversione biliopancreatica dello stomaco con switch duodenale [BPD-DS], per via laparoscopica	54.21.00↔	Laparoscopia, NAS
43.89.40↔	Sleeve resection, chirurgica a cielo aperto	54.21.10↔	Laparoscopia, Laparoscopia diagnostica
43.89.41↔	Sleeve resection, per via laparoscopica	54.21.30↔	Laparoscopia, Laparoscopia con drenaggio
43.89.42↔	Sleeve resection dopo bendaggio gastrico, chirurgica a cielo aperto	54.21.99↔	Laparoscopia, altro
43.89.43↔	Sleeve resection dopo bendaggio gastrico, per via laparoscopica	54.23↔	Biopsia del peritoneo
43.89.44↔	Re-sleeve resection, chirurgica a cielo aperto	54.62↔	Chiusura ritardata di ferita addominale in via di cicatrizzazione
43.89.45↔	Re-sleeve resection, per via laparoscopica	54.63.00↔	Altra sutura della parete addominale, NAS
43.89.50↔	Switch duodenale a seguito di sleeve resection (intervento secondario), chirurgico a cielo aperto	54.63.10↔	Altra sutura della parete addominale, Sutura di lacerazione della parete addominale
43.89.51↔	Switch duodenale a seguito di sleeve resection (intervento secondario), per via laparoscopica	54.63.99↔	Altra sutura della parete addominale, altro
43.89.61↔	Gastrectomia parziale con gastrogastrostomia	54.92↔	Rimozione di corpo estraneo dalla cavità peritoneale
43.91↔	Gastrectomia totale con interposizione intestinale	54.99.00↔	Altri interventi sulla regione addominale, NAS
43.92↔	Esofagoduodenostomia o esofagodigiunostomia con gastrectomia totale	54.99.09↔	Altri interventi sulla regione addominale, altro
43.99.00↔	Altra gastrectomia totale, NAS	54.99.30↔	Asportazione di tessuto dalla regione addominale non attribuibile con sicurezza a un organo
43.99.10↔	Asportazione di residuo gastrico dopo intervento bariatrico preliminare, chirurgica a cielo aperto	54.99.31↔	Debulking per laparotomia
43.99.11↔	Asportazione di residuo gastrico dopo intervento bariatrico preliminare, per via laparoscopica	54.99.40↔	Revisione di fistola cutaneoperitoneale (cateterismo permanente)
43.99.99↔	Altra gastrectomia totale, altro	54.99.41↔	Asportazione o chiusura di fistola cutaneoperitoneale (cateterismo permanente)
44.11↔	Gastrosopia transaddominale	54.99.50↔	Chiusura temporanea della parete addominale
44.29↔	Altra piloroplastica	54.99.60↔	Lombotomia
44.31.41↔	Bypass gastrico Roux-en-Y, chirurgico a cielo aperto	54.99.61↔	Rilombotomia
44.31.42↔	Bypass gastrico Roux-en-Y, per via laparoscopica	54.99.81↔	Revisione senza sostituzione di cateteri nonché di pompa automatica, programmabile e ricaricabile per il drenaggio continuo di liquido ascitico
44.5x.00↔	Revisione di anastomosi gastrica, NAS	54.99.82↔	Rimozione di ostruzione meccanica di cateteri di una pompa automatica, programmabile e ricaricabile per il drenaggio continuo di liquido ascitico
44.5x.10↔	Revisione di anastomosi gastrica a seguito di intervento tipo Billroth I o II	54.99.84↔	Sostituzione dei cateteri di pompa automatica, programmabile e ricaricabile per il drenaggio continuo di liquido ascitico
44.5x.21↔	Revisione di anastomosi gastrica a seguito di bypass gastrico o con interposizione intestinale, chirurgica a cielo aperto	54.a0↔	Interventi nello spazio retroperitoneale, NAS
44.5x.22↔	Revisione di anastomosi gastrica a seguito di bypass gastrico o con interposizione intestinale, per via laparoscopica	54.a1↔	Asportazione e distruzione di tessuto retroperitoneale
44.5x.33↔	Revisione di tasca a seguito di bypass gastrico senza nuova confezione, chirurgica a cielo aperto		
44.5x.34↔	Revisione di tasca a seguito di bypass gastrico senza nuova confezione, per via laparoscopica		

54.a9↔	Interventi nello spazio retroperitoneale, altro	78.07.11↔	Innesto osseo della tibia, con peduncolo vascolare senza anastomosi microvascolare
62.3x.00↔	Orchiectomia monolaterale, NAS	78.07.20↔	Innesto osseo della fibula, con peduncolo vascolare e anastomosi microvascolare
62.3x.10↔	Orchiectomia monolaterale, scrotale, senza epididimectomia	78.07.21↔	Innesto osseo della fibula, con peduncolo vascolare senza anastomosi microvascolare
62.3x.11↔	Orchiectomia monolaterale, scrotale, con epididimectomia	78.08.10↔	Innesto osseo del tarso e del metatarso, con peduncolo vascolare e anastomosi microvascolare
62.3x.20↔	Orchiectomia monolaterale, testicolo inguinale, senza epididimectomia	78.08.11↔	Innesto osseo del tarso e del metatarso, con peduncolo vascolare senza anastomosi microvascolare
62.3x.21↔	Orchiectomia monolaterale, testicolo inguinale, con epididimectomia	78.09.10↔	Innesto osseo di falangi delle mani, con peduncolo vascolare e anastomosi microvascolare
62.3x.30↔	Orchiectomia monolaterale, testicolo addominale, chirurgica a cielo aperto	78.09.11↔	Innesto osseo di falangi delle mani, con peduncolo vascolare senza anastomosi microvascolare
62.3x.31↔	Orchiectomia monolaterale, testicolo addominale, per via laparoscopica	78.09.30↔	Innesto osseo delle ossa pelviche, con peduncolo vascolare e anastomosi microvascolare
62.3x.40↔	Orchiectomia monolaterale, radicale	78.09.31↔	Innesto osseo delle ossa pelviche, con peduncolo vascolare senza anastomosi microvascolare
62.3x.99↔	Orchiectomia monolaterale, altro	78.09.40↔	Innesto osseo di falangi dei piedi, con peduncolo vascolare e anastomosi microvascolare
62.41↔	Orchiectomia bilaterale nello stesso intervento	78.09.41↔	Innesto osseo di falangi dei piedi, con peduncolo vascolare senza anastomosi microvascolare
62.42↔	Orchiectomia di testicolo residuo	78.09.90↔	Innesto osseo di altre ossa specificate, escluse quelle facciali, con peduncolo vascolare e anastomosi microvascolare
62.61↔	Sutura di lacerazione del testicolo	78.09.91↔	Innesto osseo di altre ossa specificate, escluse quelle facciali, con peduncolo vascolare senza anastomosi microvascolare
62.69↔	Altra riparazione del testicolo	83.43.00↔	Asportazione di muscoli o fasce per innesto, NAS
64.0↔	Circoncisione	83.43.10↔	Prelievo di lembo miocutaneo per innesto
64.3x.00↔	Amputazione del pene, NAS	83.43.11↔	Prelievo di lembo osteomiocutaneo o osteofasciocutaneo per innesto
64.3x.10↔	Amputazione del pene, parziale	83.43.12↔	Prelievo di altro lembo da muscolo o fascia con anastomosi microvascolare
64.3x.11↔	Amputazione del pene, totale	83.43.99↔	Asportazione di muscoli o fasce per innesto, altro
64.3x.12↔	Amputazione del pene, emasculazione	83.82.40↔	Innesto di altro lembo con anastomosi microvascolare da muscolo o fascia, Testa e collo
64.3x.99↔	Amputazione del pene, altro	83.82.41↔	Innesto di altro lembo con anastomosi microvascolare da muscolo o fascia, Spalla e ascella
64.41↔	Sutura di lacerazione del pene	83.82.42↔	Innesto di altro lembo con anastomosi microvascolare da muscolo o fascia, Braccio e gomito
64.42↔	Rilasciamento della corda penis	83.82.43↔	Innesto di altro lembo con anastomosi microvascolare da muscolo o fascia, Avambraccio
64.43↔	Costruzione del pene	83.82.44↔	Innesto di altro lembo con anastomosi microvascolare da muscolo o fascia, Parete toracica, addome e dorso
64.44.00↔	Ricostruzione del pene, NAS	83.82.45↔	Innesto di altro lembo con anastomosi microvascolare da muscolo o fascia, Regione inguinale e genitale e natiche
64.44.10↔	Ricostruzione del pene, allungamento del fusto del pene	83.82.46↔	Innesto di altro lembo con anastomosi microvascolare da muscolo o fascia, Estremità inferiore
64.44.11↔	Ricostruzione del pene, correzione di inversione penoscrotale o di pene sepolto (concealed penis o buried penis)	83.82.47↔	Innesto di altro lembo con anastomosi microvascolare da muscolo o fascia, Altra localizzazione
64.44.99↔	Ricostruzione del pene, altro	84.00↔	Amputazione dell'arto superiore, NAS
64.45↔	Reimpianto del pene	84.01↔	Amputazione e disarticolazione di dita della mano (ad eccezione del pollice)
64.49↔	Altra riparazione del pene	84.02↔	Amputazione e disarticolazione del pollice
76.31.20↔	Mandibolectomia parziale, Ricostruzione mediante innesto con anastomosi microvascolare	84.03.00↔	Amputazione della mano, NAS
76.39.10↔	Ostectomia parziale di altre ossa della faccia, Ricostruzione mediante innesto con anastomosi microvascolare	84.03.10↔	Amputazione completa della mano a livello del carpo o metacarpo
76.41.10↔	Mandibolectomia totale con ricostruzione contemporanea, Ricostruzione mediante innesto con anastomosi microvascolare	84.03.99↔	Amputazione della mano, altro
76.43.10↔	Altra ricostruzione della mandibola mediante innesto con anastomosi microvascolare	84.04↔	Disarticolazione del polso
76.44.10↔	Ostectomia totale di altre ossa facciali, Ricostruzione mediante innesto con anastomosi microvascolare	84.05↔	Amputazione a livello dell'avambraccio
76.46.10↔	Altra ricostruzione di altre ossa facciali, Ricostruzione mediante innesto con anastomosi microvascolare	84.06↔	Disarticolazione del gomito
76.64↔	Altra chirurgia ortognatica della mandibola	84.07↔	Amputazione a livello dell'omero
78.01.10↔	Innesto osseo della scapola e della clavicola, con peduncolo vascolare e anastomosi microvascolare	84.08↔	Disarticolazione della spalla
78.01.11↔	Innesto osseo della scapola e della clavicola, con peduncolo vascolare senza anastomosi microvascolare	84.09↔	Amputazione intertoracoscapolare
78.02.10↔	Innesto osseo dell'omero, con peduncolo vascolare e anastomosi microvascolare	84.10↔	Amputazione dell'arto inferiore, NAS
78.02.11↔	Innesto osseo dell'omero, con peduncolo vascolare senza anastomosi microvascolare	84.11↔	Amputazione di dita del piede
78.03.10↔	Innesto osseo del radio e dell'ulna, con peduncolo vascolare e anastomosi microvascolare	84.12↔	Amputazione a livello del piede
78.03.11↔	Innesto osseo del radio e dell'ulna, con peduncolo vascolare senza anastomosi microvascolare	84.13↔	Disarticolazione della caviglia
78.04.10↔	Innesto osseo del carpo e del metacarpo, con peduncolo vascolare e anastomosi microvascolare	84.14↔	Amputazione della caviglia a livello dei malleoli della tibia e fibula
78.04.11↔	Innesto osseo del carpo e del metacarpo, con peduncolo vascolare senza anastomosi microvascolare	84.15↔	Altra amputazione al di sotto del ginocchio
78.05.10↔	Innesto osseo del femore, con peduncolo vascolare e anastomosi microvascolare	84.16↔	Disarticolazione del ginocchio
78.05.11↔	Innesto osseo del femore, con peduncolo vascolare senza anastomosi microvascolare	84.17↔	Amputazione al di sopra del ginocchio
78.06.10↔	Innesto osseo della rotula, con peduncolo vascolare e anastomosi microvascolare		
78.07.10↔	Innesto osseo della tibia, con peduncolo vascolare e anastomosi microvascolare		

84.18↔	Disarticolazione dell'anca	86.42.17↔	Asportazione radicale e ampia di lesione o tessuto cutaneo e sottocutaneo, con chiusura di ferita primaria, su parete toracica e dorso
84.19↔	Amputazione addomino-pelvica	86.42.18↔	Asportazione radicale e ampia di lesione o tessuto cutaneo e sottocutaneo, con chiusura di ferita primaria, sulla regione addominale e inguinale
84.3x.00↔	Revisione del moncone di amputazione, NAS	86.42.1a↔	Asportazione radicale e ampia di lesione o tessuto cutaneo e sottocutaneo, con chiusura di ferita primaria, sulle natiche
84.3x.10↔	Revisione del moncone di amputazione, Regione della spalla e del braccio	86.42.1b↔	Asportazione radicale e ampia di lesione o tessuto cutaneo e sottocutaneo, con chiusura di ferita primaria, su coscia e ginocchio
84.3x.11↔	Revisione del moncone di amputazione, Regione dell'avambraccio	86.42.1c↔	Asportazione radicale e ampia di lesione o tessuto cutaneo e sottocutaneo, con chiusura di ferita primaria, sulla gamba
84.3x.12↔	Revisione del moncone di amputazione, Regione della mano	86.42.1d↔	Asportazione radicale e ampia di lesione o tessuto cutaneo e sottocutaneo, con chiusura di ferita primaria, sul piede
84.3x.13↔	Revisione del moncone di amputazione, Estremità inferiore	86.43.11↔	Asportazione radicale e ampia di lesione o tessuto cutaneo e sottocutaneo, con copertura plastica, sul capo
84.3x.19↔	Revisione del moncone di amputazione, Altra localizzazione	86.43.12↔	Asportazione radicale e ampia di lesione o tessuto cutaneo e sottocutaneo, con copertura plastica, sul collo
84.3x.99↔	Revisione del moncone di amputazione, altro	86.43.13↔	Asportazione radicale e ampia di lesione o tessuto cutaneo e sottocutaneo, con copertura plastica, su spalla e ascella
84.91↔	Amputazione, NAS	86.43.14↔	Asportazione radicale e ampia di lesione o tessuto cutaneo e sottocutaneo, con copertura plastica, su braccio e gomito
85.53.00↔	Impianto di protesi mammaria, NAS	86.43.15↔	Asportazione radicale e ampia di lesione o tessuto cutaneo e sottocutaneo, con copertura plastica, sull'avambraccio
85.53.10↔	Impianto di protesi mammaria, dopo mastectomia	86.43.16↔	Asportazione radicale e ampia di lesione o tessuto cutaneo e sottocutaneo, con copertura plastica, sulla mano
85.53.99↔	Impianto di protesi mammaria, altro	86.43.17↔	Asportazione radicale e ampia di lesione o tessuto cutaneo e sottocutaneo, con copertura plastica, su parete toracica e dorso
85.82↔	Innesto frazionato nella mammella	86.43.18↔	Asportazione radicale e ampia di lesione o tessuto cutaneo e sottocutaneo, con copertura plastica, sulla regione addominale e inguinale
85.83↔	Innesto a tutto spessore nella mammella	86.43.1a↔	Asportazione radicale e ampia di lesione o tessuto cutaneo e sottocutaneo, con copertura plastica, sulle natiche
85.87.22↔	Ricostruzione del capezzolo con lembo locale	86.43.1b↔	Asportazione radicale e ampia di lesione o tessuto cutaneo e sottocutaneo, con copertura plastica, su coscia e ginocchio
85.87.32↔	Ricostruzione dell'areola con lembo locale	86.43.1c↔	Asportazione radicale e ampia di lesione o tessuto cutaneo e sottocutaneo, con copertura plastica, sulla gamba
86.2a.11‡↔	Sbrigliamento chirurgico, piccolo, sul capo	86.43.1d↔	Asportazione radicale e ampia di lesione o tessuto cutaneo e sottocutaneo, con copertura plastica, sul piede
86.2a.16‡↔	Sbrigliamento chirurgico, piccolo, sulla mano	86.6a.11↔	Innesto cutaneo autologo a tutto spessore, piccolo, sul capo
86.2a.1d‡↔	Sbrigliamento chirurgico, piccolo, sul piede	86.6a.12↔	Innesto cutaneo autologo a tutto spessore, piccolo, sul collo
86.2a.1e‡↔	Sbrigliamento chirurgico, piccolo, in altra sede	86.6a.13↔	Innesto cutaneo autologo a tutto spessore, piccolo, su spalla e ascella
86.2a.21‡↔	Sbrigliamento chirurgico, di media estensione, sul capo	86.6a.14↔	Innesto cutaneo autologo a tutto spessore, piccolo, su braccio e gomito
86.2a.26‡↔	Sbrigliamento chirurgico, di media estensione, sulla mano	86.6a.15↔	Innesto cutaneo autologo a tutto spessore, piccolo, sull'avambraccio
86.2a.2d‡↔	Sbrigliamento chirurgico, di media estensione, sul piede	86.6a.16↔	Innesto cutaneo autologo a tutto spessore, piccolo, sulla mano
86.2a.2e‡↔	Sbrigliamento chirurgico, di media estensione, in altra sede	86.6a.17↔	Innesto cutaneo autologo a tutto spessore, piccolo, su parete toracica e dorso
86.2a.31‡↔	Sbrigliamento chirurgico, di grande estensione, sul capo	86.6a.18↔	Innesto cutaneo autologo a tutto spessore, piccolo, sulla regione addominale e inguinale
86.2a.36‡↔	Sbrigliamento chirurgico, di grande estensione, sulla mano	86.6a.1a↔	Innesto cutaneo autologo a tutto spessore, piccolo, sulle natiche
86.2a.3d‡↔	Sbrigliamento chirurgico, di grande estensione, sul piede	86.6a.1b↔	Innesto cutaneo autologo a tutto spessore, piccolo, su coscia e ginocchio
86.2a.3e‡↔	Sbrigliamento chirurgico, di grande estensione, in altra sede	86.6a.1c↔	Innesto cutaneo autologo a tutto spessore, piccolo, sulla gamba
86.41.11↔	Asportazione radicale e ampia di lesione o tessuto cutaneo e sottocutaneo, senza chiusura di ferita primaria, sul capo	86.6a.1d↔	Innesto cutaneo autologo a tutto spessore, piccolo, sul piede
86.41.12↔	Asportazione radicale e ampia di lesione o tessuto cutaneo e sottocutaneo, senza chiusura di ferita primaria, sul collo	86.6a.21↔	Innesto cutaneo autologo a tutto spessore, ampio, sul capo
86.41.13↔	Asportazione radicale e ampia di lesione o tessuto cutaneo e sottocutaneo, senza chiusura di ferita primaria, su spalla e ascella	86.6a.22↔	Innesto cutaneo autologo a tutto spessore, ampio, sul collo
86.41.14↔	Asportazione radicale e ampia di lesione o tessuto cutaneo e sottocutaneo, senza chiusura di ferita primaria, su braccio e gomito	86.6a.23↔	Innesto cutaneo autologo a tutto spessore, ampio, su spalla e ascella
86.41.15↔	Asportazione radicale e ampia di lesione o tessuto cutaneo e sottocutaneo, senza chiusura di ferita primaria, sull'avambraccio	86.6a.24↔	Innesto cutaneo autologo a tutto spessore, ampio, su braccio e gomito
86.41.16↔	Asportazione radicale e ampia di lesione o tessuto cutaneo e sottocutaneo, senza chiusura di ferita primaria, sulla mano	86.6a.25↔	Innesto cutaneo autologo a tutto spessore, ampio, sull'avambraccio
86.41.17↔	Asportazione radicale e ampia di lesione o tessuto cutaneo e sottocutaneo, senza chiusura di ferita primaria, su parete toracica e dorso	86.6a.26↔	Innesto cutaneo autologo a tutto spessore, ampio, sulla mano
86.41.18↔	Asportazione radicale e ampia di lesione o tessuto cutaneo e sottocutaneo, senza chiusura di ferita primaria, sulla regione addominale e inguinale	86.6a.27↔	Innesto cutaneo autologo a tutto spessore, ampio, su parete toracica e dorso
86.41.1a↔	Asportazione radicale e ampia di lesione o tessuto cutaneo e sottocutaneo, senza chiusura di ferita primaria, sulle natiche	86.6a.28↔	Innesto cutaneo autologo a tutto spessore, ampio, sulla regione addominale e inguinale
86.41.1b↔	Asportazione radicale e ampia di lesione o tessuto cutaneo e sottocutaneo, senza chiusura di ferita primaria, su coscia e ginocchio	86.6a.2a↔	Innesto cutaneo autologo a tutto spessore, ampio, sulle natiche
86.41.1c↔	Asportazione radicale e ampia di lesione o tessuto cutaneo e sottocutaneo, senza chiusura di ferita primaria, sulla gamba		
86.41.1d↔	Asportazione radicale e ampia di lesione o tessuto cutaneo e sottocutaneo, senza chiusura di ferita primaria, sul piede		
86.42.11↔	Asportazione radicale e ampia di lesione o tessuto cutaneo e sottocutaneo, con chiusura di ferita primaria, sul capo		
86.42.12↔	Asportazione radicale e ampia di lesione o tessuto cutaneo e sottocutaneo, con chiusura di ferita primaria, sul collo		
86.42.13↔	Asportazione radicale e ampia di lesione o tessuto cutaneo e sottocutaneo, con chiusura di ferita primaria, su spalla e ascella		
86.42.14↔	Asportazione radicale e ampia di lesione o tessuto cutaneo e sottocutaneo, con chiusura di ferita primaria, su braccio e gomito		
86.42.15↔	Asportazione radicale e ampia di lesione o tessuto cutaneo e sottocutaneo, con chiusura di ferita primaria, sull'avambraccio		
86.42.16↔	Asportazione radicale e ampia di lesione o tessuto cutaneo e sottocutaneo, con chiusura di ferita primaria, sulla mano		

86.6a.2b↔	Innesto cutaneo autologo a tutto spessore, ampio, sul coscia e ginocchio	86.7d.16↔	Plastica con lembo libero con anastomosi microvascolare, sulla mano
86.6a.2c↔	Innesto cutaneo autologo a tutto spessore, ampio, sulla gamba	86.7d.17↔	Plastica con lembo libero con anastomosi microvascolare, su parete toracica e dorso
86.6a.2d↔	Innesto cutaneo autologo a tutto spessore, ampio, sul piede	86.7d.18↔	Plastica con lembo libero con anastomosi microvascolare, sulla regione addominale e inguinale
86.6b.11↔	Innesto cutaneo autologo a spessore parziale, piccolo, sul capo	86.7d.1a↔	Plastica con lembo libero con anastomosi microvascolare, sulle natiche
86.6b.12↔	Innesto cutaneo autologo a spessore parziale, piccolo, sul collo	86.7d.1b↔	Plastica con lembo libero con anastomosi microvascolare, su coscia e ginocchio
86.6b.13↔	Innesto cutaneo autologo a spessore parziale, piccolo, su spalla e ascella	86.7d.1c↔	Plastica con lembo libero con anastomosi microvascolare, sulla gamba
86.6b.14↔	Innesto cutaneo autologo a spessore parziale, piccolo, su braccio e gomito	86.7d.1d↔	Plastica con lembo libero con anastomosi microvascolare, sul piede
86.6b.15↔	Innesto cutaneo autologo a spessore parziale, piccolo, sull'avambraccio	86.7e.21↔	Revisione di plastica con lembo regionale pedunculato, sul capo
86.6b.16↔	Innesto cutaneo autologo a spessore parziale, piccolo, sulla mano	86.7e.26↔	Revisione di plastica con lembo regionale pedunculato, sulla mano
86.6b.17↔	Innesto cutaneo autologo a spessore parziale, piccolo, su parete toracica e dorso	86.7e.2d↔	Revisione di plastica con lembo regionale pedunculato, sul piede
86.6b.18↔	Innesto cutaneo autologo a spessore parziale, piccolo, sulla regione addominale e inguinale	86.7e.2e↔	Revisione di plastica con lembo regionale pedunculato, in altra sede
86.6b.1a↔	Innesto cutaneo autologo a spessore parziale, piccolo, sulle natiche	86.7e.31↔	Revisione di plastica con lembo a distanza pedunculato, sul capo
86.6b.1b↔	Innesto cutaneo autologo a spessore parziale, piccolo, su coscia e ginocchio	86.7e.36↔	Revisione di plastica con lembo a distanza pedunculato, sulla mano
86.6b.1c↔	Innesto cutaneo autologo a spessore parziale, piccolo, sulla gamba	86.7e.3d↔	Revisione di plastica con lembo a distanza pedunculato, sul piede
86.6b.1d↔	Innesto cutaneo autologo a spessore parziale, piccolo, sul piede	86.7e.3e↔	Revisione di plastica con lembo a distanza pedunculato, in altra sede
86.6b.21↔	Innesto cutaneo autologo a spessore parziale, ampio, sul capo	86.7e.41↔	Revisione di plastica con lembo libero con anastomosi microvascolare, sul capo
86.6b.22↔	Innesto cutaneo autologo a spessore parziale, ampio, sul collo	86.7e.46↔	Revisione di plastica con lembo libero con anastomosi microvascolare, sulla mano
86.6b.23↔	Innesto cutaneo autologo a spessore parziale, ampio, su spalla e ascella	86.7e.4d↔	Revisione di plastica con lembo libero con anastomosi microvascolare, sul piede
86.6b.24↔	Innesto cutaneo autologo a spessore parziale, ampio, su braccio e gomito	86.7e.4e↔	Revisione di plastica con lembo libero con anastomosi microvascolare, in altra sede
86.6b.25↔	Innesto cutaneo autologo a spessore parziale, ampio, sull'avambraccio	86.7f↔	Distacco del peduncolo
86.6b.26↔	Innesto cutaneo autologo a spessore parziale, ampio, sulla mano	86.88.09↔	Copertura temporanea dei tessuti molli, altro
86.6b.27↔	Innesto cutaneo autologo a spessore parziale, ampio, su parete toracica e dorso	86.88.a1↔	Copertura dei tessuti molli con cheratinociti coltivati, piccola, sul capo
86.6b.28↔	Innesto cutaneo autologo a spessore parziale, ampio, sulla regione addominale e inguinale	86.88.a6↔	Copertura dei tessuti molli con cheratinociti coltivati, piccola, sulla mano
86.6b.2a↔	Innesto cutaneo autologo a spessore parziale, ampio, sulle natiche	86.88.ad↔	Copertura dei tessuti molli con cheratinociti coltivati, piccola, sul piede
86.6b.2b↔	Innesto cutaneo autologo a spessore parziale, ampio, sul coscia e ginocchio	86.88.ae↔	Copertura dei tessuti molli con cheratinociti coltivati, piccola, di altra sede
86.6b.2c↔	Innesto cutaneo autologo a spessore parziale, ampio, sulla gamba	86.88.b1↔	Copertura dei tessuti molli con cheratinociti coltivati, ampia, sul capo
86.6b.2d↔	Innesto cutaneo autologo a spessore parziale, ampio, sul piede	86.88.b6↔	Copertura dei tessuti molli con cheratinociti coltivati, ampia, sulla mano
86.6c.21↔	Sostituzione permanente di pelle con materiale di sostituzione di derma-epidermide a due strati, ampia, sul capo	86.88.bd↔	Copertura dei tessuti molli con cheratinociti coltivati, ampia, sul piede
86.6c.26↔	Sostituzione permanente di pelle con materiale di sostituzione di derma-epidermide a due strati, ampia, sulla mano	86.88.be↔	Copertura dei tessuti molli con cheratinociti coltivati, ampia, di altra sede
86.6c.2d↔	Sostituzione permanente di pelle con materiale di sostituzione di derma-epidermide a due strati, ampia, sul piede	86.88.d1↔	Copertura temporanea dei tessuti molli con materiale alloplastico, ampia, sul capo
86.6c.2e↔	Sostituzione permanente di pelle con materiale di sostituzione di derma-epidermide a due strati, ampia, in altra sede	86.88.d6↔	Copertura temporanea dei tessuti molli con materiale alloplastico, ampia, sulla mano
86.6d.11↔	Revisione di innesto cutaneo libero e di sostituzione permanente di pelle, sul capo	86.88.dd↔	Copertura temporanea dei tessuti molli con materiale alloplastico, ampia, sul piede
86.6d.16↔	Revisione di innesto cutaneo libero e di sostituzione permanente di pelle, sulla mano	86.88.de↔	Copertura temporanea dei tessuti molli con materiale alloplastico, ampia, in altra sede
86.6d.1d↔	Revisione di innesto cutaneo libero e di sostituzione permanente di pelle, sul piede	86.88.e1↔	Copertura temporanea dei tessuti molli tramite cute allogena, piccola, sul capo
86.6d.1e↔	Revisione di innesto cutaneo libero e di sostituzione permanente di pelle, in altra sede	86.88.e6↔	Copertura temporanea dei tessuti molli tramite cute allogena, piccola, sulla mano
86.7d.11↔	Plastica con lembo libero con anastomosi microvascolare, sul capo	86.88.ed↔	Copertura temporanea dei tessuti molli tramite cute allogena, piccola, sul piede
86.7d.12↔	Plastica con lembo libero con anastomosi microvascolare, sul collo	86.88.ee↔	Copertura temporanea dei tessuti molli tramite cute allogena, piccola, in altra sede
86.7d.13↔	Plastica con lembo libero con anastomosi microvascolare, su spalla e ascella	86.88.f1↔	Copertura temporanea dei tessuti molli tramite cute allogena, ampia, sul capo
86.7d.14↔	Plastica con lembo libero con anastomosi microvascolare, su braccio e gomito		
86.7d.15↔	Plastica con lembo libero con anastomosi microvascolare, sull'avambraccio		

86.88.f6↔	Copertura temporanea dei tessuti molli tramite cute allogena, ampia, sulla mano	86.88.i6↔	Impianto o sostituzione operatori di sistema per terapia a pressione negativa in anestesia regionale o generale, in altra sede
86.88.fd↔	Copertura temporanea dei tessuti molli tramite cute allogena, ampia, sul piede	86.91↔	Asportazione di cute per innesto
86.88.fe↔	Copertura temporanea dei tessuti molli tramite cute allogena, ampia, in altra sede	86.93.09↔	Inserzione di espansore tissutale, altro
86.88.g1↔	Copertura temporanea dei tessuti molli tramite cute xenogenica, piccola, sul capo	86.93.21↔	Inserzione di espansore tissutale, sul capo
86.88.g6↔	Copertura temporanea dei tessuti molli tramite cute xenogenica, piccola, sulla mano	86.93.26↔	Inserzione di espansore tissutale, sulla mano
86.88.gd↔	Copertura temporanea dei tessuti molli tramite cute xenogenica, piccola, sul piede	86.93.2d↔	Inserzione di espansore tissutale, sul piede
86.88.ge↔	Copertura temporanea dei tessuti molli tramite cute xenogenica, piccola, in altra sede	86.93.2e↔	Inserzione di espansore tissutale, di altra sede
86.88.h1↔	Copertura temporanea dei tessuti molli tramite cute xenogenica, ampia, sul capo	86.a1.12‡↔	Necrosectomia epifasciale o asportazione tangenziale su ustione e corrosione
86.88.h6↔	Copertura temporanea dei tessuti molli tramite cute xenogenica, ampia, sulla mano	86.a2.00↔	Copertura temporanea speciale dei tessuti molli su ustione e corrosione, NAS
86.88.hd↔	Copertura temporanea dei tessuti molli tramite cute xenogenica, ampia, sul piede	86.a2.09↔	Copertura temporanea speciale dei tessuti molli su ustione e corrosione, altro
86.88.he↔	Copertura temporanea dei tessuti molli tramite cute xenogenica, ampia, in altra sede	86.a2.11↔	Copertura temporanea dei tessuti molli tramite membrana riassorbibile per idrolisi, piccola, sul capo
86.88.i1↔	Impianto o sostituzione operatori di sistema per terapia a pressione negativa in anestesia regionale o generale, profondi, su ossa e articolazioni delle estremità	86.a2.16↔	Copertura temporanea dei tessuti molli tramite membrana riassorbibile per idrolisi, piccola, sulla mano
86.88.i2↔	Impianto o sostituzione operatori di sistema per terapia a pressione negativa in anestesia regionale o generale, profondi, su torace, mediastino e sterno	86.a2.1d↔	Copertura temporanea dei tessuti molli tramite membrana riassorbibile per idrolisi, piccola, sul piede
86.88.i3↔	Impianto o sostituzione operatori di sistema per terapia a pressione negativa in anestesia regionale o generale, sull'addome aperto	86.a2.1e↔	Copertura temporanea dei tessuti molli tramite membrana riassorbibile per idrolisi, piccola, in altra sede
86.88.i4↔	Impianto o sostituzione operatori di sistema per terapia a pressione negativa in anestesia regionale o generale, endorettale	86.a2.21↔	Copertura temporanea dei tessuti molli tramite membrana riassorbibile per idrolisi, ampia, sul capo
86.88.i5↔	Impianto o sostituzione operatori di sistema per terapia a pressione negativa in anestesia regionale o generale, su pelle e tessuto sottocutaneo	86.a2.26↔	Copertura temporanea dei tessuti molli tramite membrana riassorbibile per idrolisi, ampia, sulla mano
		86.a2.2d↔	Copertura temporanea dei tessuti molli tramite membrana riassorbibile per idrolisi, ampia, sul piede
		86.a2.2e↔	Copertura temporanea dei tessuti molli tramite membrana riassorbibile per idrolisi, ampia, in altra sede

Procedura Y01-6

27.59.20↔	Piccola copertura dei tessuti molli del labbro con cheratinociti coltivati	86.6a.2c↔	Innesto cutaneo autologo a tutto spessore, ampio, sulla gamba
27.59.21↔	Ampia copertura dei tessuti molli del labbro con cheratinociti coltivati	86.6a.2d↔	Innesto cutaneo autologo a tutto spessore, ampio, sul piede
86.6a.21↔	Innesto cutaneo autologo a tutto spessore, ampio, sul capo	86.88.a1↔	Copertura dei tessuti molli con cheratinociti coltivati, piccola, sul capo
86.6a.22↔	Innesto cutaneo autologo a tutto spessore, ampio, sul collo	86.88.a6↔	Copertura dei tessuti molli con cheratinociti coltivati, piccola, sulla mano
86.6a.23↔	Innesto cutaneo autologo a tutto spessore, ampio, su spalla e ascella	86.88.ad↔	Copertura dei tessuti molli con cheratinociti coltivati, piccola, sul piede
86.6a.24↔	Innesto cutaneo autologo a tutto spessore, ampio, su braccio e gomito	86.88.ae↔	Copertura dei tessuti molli con cheratinociti coltivati, piccola, di altra sede
86.6a.25↔	Innesto cutaneo autologo a tutto spessore, ampio, sull'avambraccio	86.88.b1↔	Copertura dei tessuti molli con cheratinociti coltivati, ampia, sul capo
86.6a.27↔	Innesto cutaneo autologo a tutto spessore, ampio, su parete toracica e dorso	86.88.b6↔	Copertura dei tessuti molli con cheratinociti coltivati, ampia, sulla mano
86.6a.28↔	Innesto cutaneo autologo a tutto spessore, ampio, sulla regione addominale e inguinale	86.88.bd↔	Copertura dei tessuti molli con cheratinociti coltivati, ampia, sul piede
86.6a.2a↔	Innesto cutaneo autologo a tutto spessore, ampio, sulle natiche	86.88.be↔	Copertura dei tessuti molli con cheratinociti coltivati, ampia, di altra sede
86.6a.2b↔	Innesto cutaneo autologo a tutto spessore, ampio, sul coscia e ginocchio		

ADRG Y02**Altre ustioni con trapianto di pelle**

Almeno una Procedura nella tabella Y02-2

DRG Y02A**Altre ustioni con trapianto di pelle su setticemia o con procedure complicanti, intervento altamente complesso o terapia intensiva complessa > 392 / 552 punti risorse o con CC estremamente gravi**

Procedura nella tabella Y02-3 o Tempo di respirazione artificiale > 24 ore o PCCL > 3 o Diagnosi secondaria nella tabella Y02-1 o Dialisi o Procedure complicanti o Procedure OR- complesse o Terapia intensiva complessa > 392 / 552 punti risorse

DRG Y02B**Altre ustioni con trapianto di pelle non su setticemia, senza procedure complicanti, senza intervento altamente complesso o terapia intensiva complessa > 392 / 552 punti risorse, senza CC estremamente gravi****Diagnosi secondaria Y02-1**

A40.0	Sepsi da streptococco, gruppo A	E56.1	Deficit di vitamina K
A40.1	Sepsi da streptococco, gruppo B	E56.8	Deficit di altre vitamine
A40.2	Sepsi da streptococco, gruppo D	E56.9	Deficit vitaminico non specificato
A40.3	Sepsi da Streptococcus pneumoniae	E58	Deficit alimentare di calcio
A40.8	Altre forme di sepsi streptococcica	E59	Deficit alimentare di selenio
A40.9	Sepsi streptococcica non specificata	E60	Deficit alimentare di zinco
A41.0	Sepsi da Stafilococco aureo	E61.0	Deficit di rame
A41.1	Sepsi da altro stafilococco specificato	E61.1	Deficit di ferro
A41.2	Sepsi da stafilococco non specificato	E61.2	Deficit di magnesio
A41.3	Sepsi da Haemophilus influenzae	E61.3	Deficit di manganese
A41.4	Sepsi da anaerobi	E61.4	Deficit di cromo
A41.51	Sepsi da Escherichia coli [E. coli]	E61.5	Deficit di molibdeno
A41.52	Sepsi da pseudomonas	E61.6	Deficit di vanadio
A41.58	Sepsi da altri microorganismi Gram-negativi	E61.7	Deficit di molteplici elementi nutritivi
A41.8	Altre forme di sepsi specificata	E61.8	Deficit di altri specificati elementi nutritivi
A41.9	Sepsi non specificata	E61.9	Deficit di elementi nutritivi non specificati
A48.1	Malattia dei legionari	E63.0	Deficit di acidi grassi essenziali [EFA]
A48.2	Malattia dei legionari non polmonare [febbre di Pontiac]	E63.1	Dieta non equilibrata nei suoi costituenti
E20.1	Pseudoipoparatiroidismo	E63.8	Altri deficit nutrizionali specificati
E40	Kwashiorkor	E63.9	Deficit nutritivo non specificato
E41	Marasma nutrizionale	E64.0	Sequela di malnutrizione proteico-energetica
E42	Marasma di Kwashiorkor	E64.1	Sequela di deficit di vitamina A
E43	Grave malnutrizione proteico-energetica non specificata	E64.2	Sequela di deficit di vitamina C
E44.0	Malnutrizione proteico-energetica di grado moderato	E64.3	Sequela del rachitismo
E44.1	Malnutrizione proteico-energetica di grado lieve	E64.8	Sequela di altri deficit nutrizionali
E45	Ritardo dello sviluppo conseguente a malnutrizione proteico-energetica	E64.9	Sequela di deficit nutritivo non specificato
E46	Malnutrizione proteico-energetica non specificata	E83.50	Calciflassi
E50.0	Deficit di vitamina A con xerosi congiuntivale	E83.58	Altri disturbi del metabolismo del calcio
E50.1	Deficit di vitamina A con macchie di Bitot e xerosi congiuntivale	E83.59	Disturbi del metabolismo del calcio non specificati
E50.2	Deficit di vitamina A con xerosi corneale	E86	Iповolemia
E50.3	Deficit di vitamina A con ulcera e xerosi corneale	E87.0	Iperosmolarità e ipernatriemia
E50.4	Deficit di vitamina A con cheratomalacia	E87.1	Ipoosmolarità e iponatriemia
E50.5	Deficit di vitamina A con emeralopia	E87.2	Acidosi
E50.6	Deficit di vitamina A con cicatrici xerofalliche della cornea	E87.3	Alcalosi
E50.7	Altre manifestazioni oculari da deficit di vitamina A	E87.4	Disturbo misto dell'equilibrio acido-basico
E50.8	Altre manifestazioni da deficit di vitamina A	E87.5	Iperkaliemia
E50.9	Deficit di vitamina A non specificata	E87.6	Ipokaliemia
E51.1	Berberi	E87.7	Eccesso di fluidi
E51.2	Encefalopatia di Wernicke	E87.8	Altri disturbi dei liquidi, degli elettroliti e dell'equilibrio acido-base, non classificati altrove
E51.8	Altre manifestazioni da deficit di tiamina	I26.0	Embolia polmonare con menzione di cuore polmonare acuto
E51.9	Deficit di tiamina non specificata	I26.9	Embolia polmonare senza menzione di cuore polmonare acuto
E52	Deficit di niacina [pellagra]	I50.00	Insufficienza ventricolare destra primaria
E53.0	Deficit di riboflavina	I50.01	Insufficienza ventricolare destra secondaria
E53.1	Deficit di piridossina	I50.9	Insufficienza cardiaca non specificata
E53.8	Deficit di altre vitamine specificate del complesso B	I80.80	Flebite e tromboflebite dei vasi superficiali degli arti superiori
E53.9	Deficit di vitamina B non specificata	I80.81	Flebite e tromboflebite dei vasi profondi degli arti superiori
E54	Deficit di acido ascorbico	I82.80	Embolia e trombosi della vena splenica
E55.0	Rachitismo attivo	I82.88	Embolia e trombosi di altre vene specificate
E55.9	Deficit di vitamina D non specificata	I95.8	Altre forme di ipotensione
E56.0	Deficit di vitamina E		

197.8	Altri disturbi del sistema circolatorio successivi a procedure diagnostiche o terapeutiche, non classificati altrove	M83.29	Osteomalacia dell'adulto da malassorbimento: Localizzazione non precisata
J12.0	Polmonite da adenovirus	M83.30	Osteomalacia dell'adulto da malnutrizione: Localizzazioni multiple
J12.1	Polmonite da virus sinciziale respiratorio	M83.31	Osteomalacia dell'adulto da malnutrizione: area spalla
J12.2	Polmonite da virus parainfluenzale	M83.32	Osteomalacia dell'adulto da malnutrizione: braccio
J12.3	Polmonite da metapneumovirus umano	M83.33	Osteomalacia dell'adulto da malnutrizione: avambraccio
J12.8	Altre polmoniti virali	M83.34	Osteomalacia dell'adulto da malnutrizione: mano
J12.9	Polmonite virale non specificata	M83.35	Osteomalacia dell'adulto da malnutrizione: coscia
J13	Polmonite da Streptococcus pneumoniae	M83.36	Osteomalacia dell'adulto da malnutrizione: Gamba
J14	Polmonite da Haemophilus influenzae	M83.37	Osteomalacia dell'adulto da malnutrizione: caviglia e piede
J15.0	Polmonite da Klebsiella pneumoniae	M83.38	Osteomalacia dell'adulto da malnutrizione: Altre localizzazioni
J15.1	Polmonite da Pseudomonas	M83.39	Osteomalacia dell'adulto da malnutrizione: Localizzazione non precisata
J15.2	Polmonite da Stafilococco	M83.40	Malattia delle ossa da alluminio: Localizzazioni multiple
J15.3	Polmonite da Streptococco di gruppo B	M83.41	Malattia delle ossa da alluminio: area spalla
J15.4	Polmonite da altri Streptococchi	M83.42	Malattia delle ossa da alluminio: braccio
J15.5	Polmonite da Escherichia coli	M83.43	Malattia delle ossa da alluminio: avambraccio
J15.6	Polmonite da altri batteri Gram-negativi	M83.44	Malattia delle ossa da alluminio: mano
J15.7	Polmonite da Mycoplasma pneumoniae	M83.45	Malattia delle ossa da alluminio: coscia
J15.8	Altra polmonite batterica	M83.46	Malattia delle ossa da alluminio: Gamba
J15.9	Polmonite batterica non specificata	M83.47	Malattia delle ossa da alluminio: caviglia e piede
J16.0	Polmonite da Chlamydiae	M83.48	Malattia delle ossa da alluminio: Altre localizzazioni
J16.8	Polmonite da altri microorganismi infettivi specificati	M83.49	Malattia delle ossa da alluminio: Localizzazione non precisata
J17.0	Polmonite in malattie batteriche classificate altrove	M83.50	Altra osteomalacia farmacoindotta dell'adulto: Localizzazioni multiple
J17.1	Polmonite in malattie virali classificate altrove	M83.51	Altra osteomalacia farmacoindotta dell'adulto: area spalla
J17.2	Polmonite in micosi	M83.52	Altra osteomalacia farmacoindotta dell'adulto: braccio
J17.3	Polmonite in malattie parassitarie	M83.53	Altra osteomalacia farmacoindotta dell'adulto: avambraccio
J17.8	Polmonite in altre malattie classificate altrove	M83.54	Altra osteomalacia farmacoindotta dell'adulto: mano
J18.0	Broncopolmonite non specificata	M83.55	Altra osteomalacia farmacoindotta dell'adulto: coscia
J18.1	Polmonite lobare non specificata	M83.56	Altra osteomalacia farmacoindotta dell'adulto: Gamba
J18.8	Altre polmoniti da microorganismi non specificati	M83.57	Altra osteomalacia farmacoindotta dell'adulto: caviglia e piede
J18.9	Polmonite non specificata	M83.58	Altra osteomalacia farmacoindotta dell'adulto: Altre localizzazioni
L03.10	Cellulite dell'arto superiore	M83.59	Altra osteomalacia farmacoindotta dell'adulto: Localizzazione non precisata
L03.11	Cellulite dell'arto inferiore	M83.80	Altra osteomalacia dell'adulto: Localizzazioni multiple
L03.2	Cellulite flemmonosa del viso	M83.81	Altra osteomalacia dell'adulto: area spalla
L03.3	Cellulite flemmonosa del tronco	M83.82	Altra osteomalacia dell'adulto: braccio
L03.8	Cellulite flemmonosa di altre sedi	M83.83	Altra osteomalacia dell'adulto: avambraccio
L03.9	Cellulite flemmonosa non specificata	M83.84	Altra osteomalacia dell'adulto: mano
L98.3	Cellulite con eosinofilia [Wells]	M83.85	Altra osteomalacia dell'adulto: coscia
M83.00	Osteomalacia puerperale: Localizzazioni multiple	M83.86	Altra osteomalacia dell'adulto: Gamba
M83.01	Osteomalacia puerperale: area spalla	M83.87	Altra osteomalacia dell'adulto: caviglia e piede
M83.02	Osteomalacia puerperale: braccio	M83.88	Altra osteomalacia dell'adulto: Altre localizzazioni
M83.03	Osteomalacia puerperale: avambraccio	M83.89	Altra osteomalacia dell'adulto: Localizzazione non precisata
M83.04	Osteomalacia puerperale: mano	M83.90	Osteomalacia dell'adulto non specificata: Localizzazioni multiple
M83.05	Osteomalacia puerperale: coscia	M83.91	Osteomalacia dell'adulto non specificata: area spalla
M83.06	Osteomalacia puerperale: Gamba	M83.92	Osteomalacia dell'adulto non specificata: braccio
M83.07	Osteomalacia puerperale: caviglia e piede	M83.93	Osteomalacia dell'adulto non specificata: avambraccio
M83.08	Osteomalacia puerperale: Altre localizzazioni	M83.94	Osteomalacia dell'adulto non specificata: mano
M83.09	Osteomalacia puerperale: Localizzazione non precisata	M83.95	Osteomalacia dell'adulto non specificata: coscia
M83.10	Osteomalacia senile: Localizzazioni multiple	M83.96	Osteomalacia dell'adulto non specificata: Gamba
M83.11	Osteomalacia senile: area spalla	M83.97	Osteomalacia dell'adulto non specificata: caviglia e piede
M83.12	Osteomalacia senile: braccio	M83.98	Osteomalacia dell'adulto non specificata: Altre localizzazioni
M83.13	Osteomalacia senile: avambraccio	M83.99	Osteomalacia dell'adulto non specificata: Localizzazione non precisata
M83.14	Osteomalacia senile: mano	R57.1	Shock ipovolemico
M83.15	Osteomalacia senile: coscia	R57.2	Shock settico
M83.16	Osteomalacia senile: Gamba	R57.8	Altre forme di shock
M83.17	Osteomalacia senile: caviglia e piede	R65.0	Sindrome da risposta infiammatoria sistemica di origine infettiva senza insufficienza d'organo
M83.18	Osteomalacia senile: Altre localizzazioni	R65.1	Sindrome da risposta infiammatoria sistemica di origine infettiva con insufficienza d'organo
M83.19	Osteomalacia senile: Localizzazione non precisata	R65.2	Sindrome da risposta infiammatoria sistemica di origine non infettiva senza insufficienza d'organo
M83.20	Osteomalacia dell'adulto da malassorbimento: Localizzazioni multiple	R65.3	Sindrome da risposta infiammatoria sistemica di origine non infettiva con insufficienza d'organo
M83.21	Osteomalacia dell'adulto da malassorbimento: area spalla	R65.9	Sindrome da risposta infiammatoria sistemica non specificata
M83.22	Osteomalacia dell'adulto da malassorbimento: braccio	T27.0	Ustione della laringe e della trachea
M83.23	Osteomalacia dell'adulto da malassorbimento: avambraccio		
M83.24	Osteomalacia dell'adulto da malassorbimento: mano		
M83.25	Osteomalacia dell'adulto da malassorbimento: coscia		
M83.26	Osteomalacia dell'adulto da malassorbimento: Gamba		
M83.27	Osteomalacia dell'adulto da malassorbimento: caviglia e piede		
M83.28	Osteomalacia dell'adulto da malassorbimento: Altre localizzazioni		

T27.1	Ustione interessante laringe, trachea e polmone	T85.72	Infezione e reazione infiammatoria da altri dispositivi protesici, impianti ed innesti interni nel sistema nervoso
T27.4	Corrosione della laringe e della trachea	T85.73	Infezione e reazione infiammatoria da dispositivo protesico e impianto mammari
T27.5	Corrosione interessante laringe, trachea e polmone	T85.78	Infezione e reazione infiammatoria da altri dispositivi protesici, impianti ed innesti interni
T28.0	Ustione della bocca e della faringe	T85.82	Fibrosi capsulare della mammella da dispositivo protesico e impianto mammari
T28.1	Ustione dell'esofago	T85.83	Altre complicanze di dispositivo protesico ed impianto mammari
T28.2	Ustione di altre parti dell'apparato digerente	T85.88	Altre complicanze di dispositivi protesici, impianti ed innesti interni, non classificati altrove
T28.5	Corrosione della bocca e della faringe	Z43.0	Controllo di tracheostomia
T28.6	Corrosione dell'esofago	Z93.0	Presenza di tracheostomia
T28.7	Corrosione di altre parti dell'apparato digerente		
T79.3	Infezione post-traumatica di ferita, non classificata altrove		
T81.1	Shock nel corso di od a seguito di una procedura diagnostica o terapeutica, non classificato altrove		
T81.7	Complicanze vascolari a seguito di procedura diagnostica o terapeutica, non classificate altrove		

Procedura Y02-2

25.2x.14↔	Glossectomia parziale, approccio transorale, ricostruzione con innesto libero con anastomosi microvascolare	78.01.10↔	Innesto osseo della scapola e della clavicola, con peduncolo vascolare e anastomosi microvascolare
25.2x.24↔	Glossectomia parziale, approccio transmandibolare, ricostruzione con innesto libero con anastomosi microvascolare	78.01.11↔	Innesto osseo della scapola e della clavicola, con peduncolo vascolare senza anastomosi microvascolare
25.2x.34↔	Pelviglossectomia, approccio transorale, ricostruzione con innesto libero con anastomosi microvascolare	78.02.10↔	Innesto osseo dell'omero, con peduncolo vascolare e anastomosi microvascolare
25.2x.44↔	Pelviglossectomia, approccio transmandibolare, ricostruzione con innesto libero con anastomosi microvascolare	78.02.11↔	Innesto osseo dell'omero, con peduncolo vascolare senza anastomosi microvascolare
25.2x.54↔	Pelviglossomandibolectomia, ricostruzione con innesto libero con anastomosi microvascolare	78.03.10↔	Innesto osseo del radio e dell'ulna, con peduncolo vascolare e anastomosi microvascolare
25.3x.14↔	Glossectomia totale, approccio transorale, ricostruzione con innesto libero con anastomosi microvascolare	78.03.11↔	Innesto osseo del radio e dell'ulna, con peduncolo vascolare senza anastomosi microvascolare
25.3x.24↔	Glossectomia totale, approccio transmandibolare, ricostruzione con innesto libero con anastomosi microvascolare	78.04.10↔	Innesto osseo del carpo e del metacarpo, con peduncolo vascolare e anastomosi microvascolare
25.3x.34↔	Pelviglossectomia totale, approccio transorale, ricostruzione con innesto libero con anastomosi microvascolare	78.04.11↔	Innesto osseo del carpo e del metacarpo, con peduncolo vascolare senza anastomosi microvascolare
25.3x.44↔	Pelviglossectomia totale, approccio transmandibolare, ricostruzione con innesto libero con anastomosi microvascolare	78.05.10↔	Innesto osseo del femore, con peduncolo vascolare e anastomosi microvascolare
25.3x.54↔	Pelviglossomandibolectomia totale, ricostruzione con innesto libero con anastomosi microvascolare	78.05.11↔	Innesto osseo del femore, con peduncolo vascolare senza anastomosi microvascolare
25.4x.14↔	Glossectomia radicale, approccio transorale, ricostruzione con innesto libero con anastomosi microvascolare	78.06.10↔	Innesto osseo della rotula, con peduncolo vascolare e anastomosi microvascolare
25.4x.24↔	Glossectomia radicale, approccio transmandibolare, ricostruzione con innesto libero con anastomosi microvascolare	78.07.10↔	Innesto osseo della tibia, con peduncolo vascolare e anastomosi microvascolare
25.4x.34↔	Pelviglossectomia radicale, approccio transorale, ricostruzione con innesto libero con anastomosi microvascolare	78.07.11↔	Innesto osseo della tibia, con peduncolo vascolare senza anastomosi microvascolare
25.4x.44↔	Pelviglossectomia radicale, approccio transmandibolare, ricostruzione con innesto libero con anastomosi microvascolare	78.07.20↔	Innesto osseo della fibula, con peduncolo vascolare e anastomosi microvascolare
25.4x.54↔	Pelviglossomandibolectomia radicale, ricostruzione con innesto libero con anastomosi microvascolare	78.07.21↔	Innesto osseo della fibula, con peduncolo vascolare senza anastomosi microvascolare
29.33.12↔	Faringectomia parziale, Ricostruzione con innesto libero con anastomosi microvascolare	78.08.10↔	Innesto osseo del tarso e del metatarso, con peduncolo vascolare e anastomosi microvascolare
29.33.21↔	Faringectomia totale, Ricostruzione con innesto libero con anastomosi microvascolare, innesto intestinale libero o pull-up gastrico	78.08.11↔	Innesto osseo del tarso e del metatarso, con peduncolo vascolare senza anastomosi microvascolare
29.4x.12↔	Intervento di plastica faringea, con innesto con anastomosi microvascolare, innesto intestinale o pull-up gastrico	78.09.10↔	Innesto osseo di falangi delle mani, con peduncolo vascolare e anastomosi microvascolare
30.3x.15↔	Laringectomia totale, ricostruzione con innesto libero con anastomosi microvascolare	78.09.11↔	Innesto osseo di falangi delle mani, con peduncolo vascolare senza anastomosi microvascolare
30.4x.15↔	Laringectomia radicale, con faringectomia, ricostruzione con innesto libero con anastomosi microvascolare	78.09.30↔	Innesto osseo delle ossa pelviche, con peduncolo vascolare e anastomosi microvascolare
30.4x.25↔	Laringectomia radicale, con faringectomia e tiroidectomia, ricostruzione con innesto libero con anastomosi microvascolare	78.09.31↔	Innesto osseo delle ossa pelviche, con peduncolo vascolare senza anastomosi microvascolare
76.31.20↔	Mandibolectomia parziale, Ricostruzione mediante innesto con anastomosi microvascolare	78.09.40↔	Innesto osseo di falangi dei piedi, con peduncolo vascolare e anastomosi microvascolare
76.39.10↔	Ostectomia parziale di altre ossa della faccia, Ricostruzione mediante innesto con anastomosi microvascolare	78.09.41↔	Innesto osseo di falangi dei piedi, con peduncolo vascolare senza anastomosi microvascolare
76.41.10↔	Mandibolectomia totale con ricostruzione contemporanea, Ricostruzione mediante innesto con anastomosi microvascolare	78.09.90↔	Innesto osseo di altre ossa specificate, escluse quelle facciali, con peduncolo vascolare e anastomosi microvascolare
76.43.10↔	Altra ricostruzione della mandibola mediante innesto con anastomosi microvascolare	78.09.91↔	Innesto osseo di altre ossa specificate, escluse quelle facciali, con peduncolo vascolare senza anastomosi microvascolare
76.44.10↔	Ostectomia totale di altre ossa facciali, Ricostruzione mediante innesto con anastomosi microvascolare	83.82.40↔	Innesto di altro lembo con anastomosi microvascolare da muscolo o fascia, Testa e collo
76.46.10↔	Altra ricostruzione di altre ossa facciali, Ricostruzione mediante innesto con anastomosi microvascolare	83.82.41↔	Innesto di altro lembo con anastomosi microvascolare da muscolo o fascia, Spalla e ascella

83.82.42↔	Innesto di altro lembo con anastomosi microvascolare da muscolo o fascia, Braccio e gomito	86.7d.1b↔	Plastica con lembo libero con anastomosi microvascolare, su coscia e ginocchio
83.82.43↔	Innesto di altro lembo con anastomosi microvascolare da muscolo o fascia, Avambraccio	86.7d.1c↔	Plastica con lembo libero con anastomosi microvascolare, sulla gamba
83.82.44↔	Innesto di altro lembo con anastomosi microvascolare da muscolo o fascia, Parete toracica, addome e dorso	86.7d.1d↔	Plastica con lembo libero con anastomosi microvascolare, sul piede
83.82.45↔	Innesto di altro lembo con anastomosi microvascolare da muscolo o fascia, Regione inguinale e genitale e natiche	86.7e.21↔	Revisione di plastica con lembo regionale pedunculato, sul capo
83.82.46↔	Innesto di altro lembo con anastomosi microvascolare da muscolo o fascia, Estremità inferiore	86.7e.26↔	Revisione di plastica con lembo regionale pedunculato, sulla mano
83.82.47↔	Innesto di altro lembo con anastomosi microvascolare da muscolo o fascia, Altra localizzazione	86.7e.2d↔	Revisione di plastica con lembo regionale pedunculato, sul piede
85.53.00↔	Impianto di protesi mammaria, NAS	86.7e.2e↔	Revisione di plastica con lembo regionale pedunculato, in altra sede
85.53.10↔	Impianto di protesi mammaria, dopo mastectomia	86.7e.31↔	Revisione di plastica con lembo a distanza pedunculato, sul capo
85.53.99↔	Impianto di protesi mammaria, altro	86.7e.36↔	Revisione di plastica con lembo a distanza pedunculato, sulla mano
86.6a.16↔	Innesto cutaneo autologo a tutto spessore, piccolo, sulla mano	86.7e.3d↔	Revisione di plastica con lembo a distanza pedunculato, sul piede
86.6a.21↔	Innesto cutaneo autologo a tutto spessore, ampio, sul capo	86.7e.3e↔	Revisione di plastica con lembo a distanza pedunculato, in altra sede
86.6a.22↔	Innesto cutaneo autologo a tutto spessore, ampio, sul collo	86.7e.41↔	Revisione di plastica con lembo libero con anastomosi microvascolare, sul capo
86.6a.23↔	Innesto cutaneo autologo a tutto spessore, ampio, su spalla e ascella	86.7e.46↔	Revisione di plastica con lembo libero con anastomosi microvascolare, sulla mano
86.6a.24↔	Innesto cutaneo autologo a tutto spessore, ampio, su braccio e gomito	86.7e.4d↔	Revisione di plastica con lembo libero con anastomosi microvascolare, sul piede
86.6a.25↔	Innesto cutaneo autologo a tutto spessore, ampio, sull'avambraccio	86.7e.4e↔	Revisione di plastica con lembo libero con anastomosi microvascolare, in altra sede
86.6a.26↔	Innesto cutaneo autologo a tutto spessore, ampio, sulla mano	86.7f↔	Distacco del peduncolo
86.6a.27↔	Innesto cutaneo autologo a tutto spessore, ampio, su parete toracica e dorso	86.88.09↔	Copertura temporanea dei tessuti molli, altro
86.6a.28↔	Innesto cutaneo autologo a tutto spessore, ampio, sulla regione addominale e inguinale	86.88.a1↔	Copertura dei tessuti molli con cheratinociti coltivati, piccola, sul capo
86.6a.2a↔	Innesto cutaneo autologo a tutto spessore, ampio, sulle natiche	86.88.a6↔	Copertura dei tessuti molli con cheratinociti coltivati, piccola, sulla mano
86.6a.2b↔	Innesto cutaneo autologo a tutto spessore, ampio, sul coscia e ginocchio	86.88.ad↔	Copertura dei tessuti molli con cheratinociti coltivati, piccola, sul piede
86.6a.2c↔	Innesto cutaneo autologo a tutto spessore, ampio, sulla gamba	86.88.ae↔	Copertura dei tessuti molli con cheratinociti coltivati, piccola, di altra sede
86.6a.2d↔	Innesto cutaneo autologo a tutto spessore, ampio, sul piede	86.88.b1↔	Copertura dei tessuti molli con cheratinociti coltivati, ampia, sul capo
86.6b.16↔	Innesto cutaneo autologo a spessore parziale, piccolo, sulla mano	86.88.b6↔	Copertura dei tessuti molli con cheratinociti coltivati, ampia, sulla mano
86.6b.26↔	Innesto cutaneo autologo a spessore parziale, ampio, sulla mano	86.88.bd↔	Copertura dei tessuti molli con cheratinociti coltivati, ampia, sul piede
86.6c.21↔	Sostituzione permanente di pelle con materiale di sostituzione di derma-epidermide a due strati, ampia, sul capo	86.88.be↔	Copertura dei tessuti molli con cheratinociti coltivati, ampia, di altra sede
86.6c.26↔	Sostituzione permanente di pelle con materiale di sostituzione di derma-epidermide a due strati, ampia, sulla mano	86.88.d1↔	Copertura temporanea dei tessuti molli con materiale alloplastico, ampia, sul capo
86.6c.2d↔	Sostituzione permanente di pelle con materiale di sostituzione di derma-epidermide a due strati, ampia, sul piede	86.88.d6↔	Copertura temporanea dei tessuti molli con materiale alloplastico, ampia, sulla mano
86.6c.2e↔	Sostituzione permanente di pelle con materiale di sostituzione di derma-epidermide a due strati, ampia, in altra sede	86.88.dd↔	Copertura temporanea dei tessuti molli con materiale alloplastico, ampia, sul piede
86.6d.11↔	Revisione di innesto cutaneo libero e di sostituzione permanente di pelle, sul capo	86.88.de↔	Copertura temporanea dei tessuti molli con materiale alloplastico, ampia, in altra sede
86.6d.16↔	Revisione di innesto cutaneo libero e di sostituzione permanente di pelle, sulla mano	86.88.e1↔	Copertura temporanea dei tessuti molli tramite cute allogena, piccola, sul capo
86.6d.1d↔	Revisione di innesto cutaneo libero e di sostituzione permanente di pelle, sul piede	86.88.e6↔	Copertura temporanea dei tessuti molli tramite cute allogena, piccola, sulla mano
86.6d.1e↔	Revisione di innesto cutaneo libero e di sostituzione permanente di pelle, in altra sede	86.88.ed↔	Copertura temporanea dei tessuti molli tramite cute allogena, piccola, sul piede
86.7d.11↔	Plastica con lembo libero con anastomosi microvascolare, sul capo	86.88.ee↔	Copertura temporanea dei tessuti molli tramite cute allogena, piccola, in altra sede
86.7d.12↔	Plastica con lembo libero con anastomosi microvascolare, sul collo	86.88.f1↔	Copertura temporanea dei tessuti molli tramite cute allogena, ampia, sul capo
86.7d.13↔	Plastica con lembo libero con anastomosi microvascolare, su spalla e ascella	86.88.f6↔	Copertura temporanea dei tessuti molli tramite cute allogena, ampia, sulla mano
86.7d.14↔	Plastica con lembo libero con anastomosi microvascolare, su braccio e gomito	86.88.fd↔	Copertura temporanea dei tessuti molli tramite cute allogena, ampia, sul piede
86.7d.15↔	Plastica con lembo libero con anastomosi microvascolare, sull'avambraccio	86.88.fe↔	Copertura temporanea dei tessuti molli tramite cute allogena, ampia, in altra sede
86.7d.16↔	Plastica con lembo libero con anastomosi microvascolare, sulla mano	86.88.g1↔	Copertura temporanea dei tessuti molli tramite cute xenogenica, piccola, sul capo
86.7d.17↔	Plastica con lembo libero con anastomosi microvascolare, su parete toracica e dorso		
86.7d.18↔	Plastica con lembo libero con anastomosi microvascolare, sulla regione addominale e inguinale		
86.7d.1a↔	Plastica con lembo libero con anastomosi microvascolare, sulle natiche		

86.88.g6↔	Copertura temporanea dei tessuti molli tramite cute xenogenica, piccola, sulla mano	86.88.i6↔	Impianto o sostituzione operatori di sistema per terapia a pressione negativa in anestesia regionale o generale, in altra sede
86.88.gd↔	Copertura temporanea dei tessuti molli tramite cute xenogenica, piccola, sul piede	86.93.09↔	Inserzione di espansore tissutale, altro
86.88.ge↔	Copertura temporanea dei tessuti molli tramite cute xenogenica, piccola, in altra sede	86.93.21↔	Inserzione di espansore tissutale, sul capo
86.88.h1↔	Copertura temporanea dei tessuti molli tramite cute xenogenica, ampia, sul capo	86.93.26↔	Inserzione di espansore tissutale, sulla mano
86.88.h6↔	Copertura temporanea dei tessuti molli tramite cute xenogenica, ampia, sulla mano	86.93.2d↔	Inserzione di espansore tissutale, sul piede
86.88.hd↔	Copertura temporanea dei tessuti molli tramite cute xenogenica, ampia, sul piede	86.93.2e↔	Inserzione di espansore tissutale, di altra sede
86.88.he↔	Copertura temporanea dei tessuti molli tramite cute xenogenica, ampia, in altra sede	86.a2.00↔	Copertura temporanea speciale dei tessuti molli su ustione e corrosione, NAS
86.88.i1↔	Impianto o sostituzione operatori di sistema per terapia a pressione negativa in anestesia regionale o generale, profondi, su ossa e articolazioni delle estremità	86.a2.09↔	Copertura temporanea speciale dei tessuti molli su ustione e corrosione, altro
86.88.i2↔	Impianto o sostituzione operatori di sistema per terapia a pressione negativa in anestesia regionale o generale, profondi, su torace, mediastino e sterno	86.a2.11↔	Copertura temporanea dei tessuti molli tramite membrana riassorbibile per idrolisi, piccola, sul capo
86.88.i3↔	Impianto o sostituzione operatori di sistema per terapia a pressione negativa in anestesia regionale o generale, sull'addome aperto	86.a2.16↔	Copertura temporanea dei tessuti molli tramite membrana riassorbibile per idrolisi, piccola, sulla mano
86.88.i4↔	Impianto o sostituzione operatori di sistema per terapia a pressione negativa in anestesia regionale o generale, endorettale	86.a2.1d↔	Copertura temporanea dei tessuti molli tramite membrana riassorbibile per idrolisi, piccola, sul piede
86.88.i5↔	Impianto o sostituzione operatori di sistema per terapia a pressione negativa in anestesia regionale o generale, su pelle e tessuto sottocutaneo	86.a2.1e↔	Copertura temporanea dei tessuti molli tramite membrana riassorbibile per idrolisi, piccola, in altra sede
		86.a2.21↔	Copertura temporanea dei tessuti molli tramite membrana riassorbibile per idrolisi, ampia, sul capo
		86.a2.26↔	Copertura temporanea dei tessuti molli tramite membrana riassorbibile per idrolisi, ampia, sulla mano
		86.a2.2d↔	Copertura temporanea dei tessuti molli tramite membrana riassorbibile per idrolisi, ampia, sul piede
		86.a2.2e↔	Copertura temporanea dei tessuti molli tramite membrana riassorbibile per idrolisi, ampia, in altra sede

Procedura Y02-3

64.3x.00↔	Amputazione del pene, NAS	84.07↔	Amputazione a livello dell'omero
64.3x.10↔	Amputazione del pene, parziale	84.08↔	Disarticolazione della spalla
64.3x.11↔	Amputazione del pene, totale	84.09↔	Amputazione intertoracoscopolare
64.3x.12↔	Amputazione del pene, emascolazione	84.10↔	Amputazione dell'arto inferiore, NAS
64.3x.99↔	Amputazione del pene, altro	84.11↔	Amputazione di dita del piede
84.00↔	Amputazione dell'arto superiore, NAS	84.12↔	Amputazione a livello del piede
84.01↔	Amputazione e disarticolazione di dita della mano (ad eccezione del pollice)	84.13↔	Disarticolazione della caviglia
84.02↔	Amputazione e disarticolazione del pollice	84.14↔	Amputazione della caviglia a livello dei malleoli della tibia e fibula
84.03.00↔	Amputazione della mano, NAS	84.15↔	Altra amputazione al di sotto del ginocchio
84.03.10↔	Amputazione completa della mano a livello del carpo o metacarpo	84.16↔	Disarticolazione del ginocchio
84.03.99↔	Amputazione della mano, altro	84.17↔	Amputazione al di sopra del ginocchio
84.04↔	Disarticolazione del polso	84.18↔	Disarticolazione dell'anca
84.05↔	Amputazione a livello dell'avambraccio	84.19↔	Amputazione addomino-pelvica
84.06↔	Disarticolazione del gomito	84.91↔	Amputazione, NAS

ADRG Y03

Altre ustioni con altri interventi

Almeno una Procedura nella tabella Y03-1

DRG Y03A

Altre ustioni con altri interventi, età < 16 anni

Età < 16 anni

DRG Y03B

Altre ustioni con altri interventi, età > 15 anni

Procedura Y03-1

02.03↔	Formazione di opercoli cranici	04.92.11↔	Impianto o sostituzione di elettrodo(i) di neurostimolatore periferico temporaneo, sistema a più elettrodi, (stimolazione di prova)
04.92.00↔	Inserzione o sostituzione di elettrodo(i) di neurostimolatore periferico, NAS	04.92.20↔	Impianto o sostituzione di elettrodo(i) di neurostimolatore periferico permanente, elettrodo cilindrico, sistema a elettrodo singolo, percutanea
04.92.10↔	Impianto o sostituzione di elettrodo(i) di neurostimolatore periferico temporaneo, sistema a elettrodo singolo, (stimolazione di prova)		

04.92.21↔	Impianto o sostituzione di elettrodo(i) di neurostimolatore periferico permanente, elettrodo cilindrico, sistema a più elettrodi, percutanea	08.83↔	Altra riparazione di lacerazione della palpebra, non a tutto spessore
04.92.30↔	Impianto o sostituzione di elettrodo(i) di neurostimolatore periferico permanente, elettrodo piatto, sistema a elettrodo singolo, chirurgica a cielo aperto	08.84↔	Riparazione di lacerazione della palpebra interessante il margine palpebrale, a tutto spessore
04.92.31↔	Impianto o sostituzione di elettrodo(i) di neurostimolatore periferico permanente, elettrodo piatto, sistema a più elettrodi, chirurgica a cielo aperto	08.85↔	Altra ricostruzione di lacerazione della palpebra, a tutto spessore
04.92.40↔	Impianto o sostituzione di elettrodo stimolatore del nervo vago	08.89.10↔	Riparazione della palpebra, angolo mediale o laterale
04.92.99↔	Impianto o sostituzione di elettrodo(i) di neurostimolatore periferico, altro	08.89.11↔	Riparazione della palpebra mediante sollevamento del sopracciglio
08.21↔	Asportazione di calazio	08.89.12↔	Riparazione della palpebra mediante asportazione di prolasso del corpo adiposo dell'orbita
08.22↔	Asportazione di altra lesione minore della palpebra	08.89.13↔	Riparazione della palpebra mediante trattamento superficiale con laser
08.23↔	Asportazione di lesione maggiore della palpebra, non a tutto spessore	08.89.14↔	Riparazione della palpebra mediante altro allungamento della palpebra superiore
08.24↔	Asportazione di lesione maggiore della palpebra, a tutto spessore	08.89.15↔	Riparazione della palpebra mediante allungamento della palpebra inferiore
08.38↔	Correzione di retrazione della palpebra	08.89.99↔	Altra riparazione della palpebra, altro
08.41↔	Riparazione di entropion o ectropion tramite termocauterizzazione	16.31↔	Rimozione del contenuto del bulbo oculare con impianto endosclerale contemporaneo
08.42↔	Riparazione di entropion o ectropion con tecnica di sutura	16.39↔	Altra eviscerazione del bulbo oculare
08.43↔	Riparazione di entropion o ectropion con resezione cuneiforme	16.41↔	Enucleazione del bulbo oculare con impianto contemporaneo di protesi nella capsula di Tenone , con inserzione di muscoli
08.44.00↔	Riparazione di entropion o ectropion con ricostruzione della palpebra, NAS	16.42↔	Enucleazione del bulbo oculare con altro impianto contemporaneo
08.44.10↔	Riparazione di entropion o ectropion con ricostruzione della palpebra, accorciamento orizzontale della palpebra	16.49↔	Altra enucleazione del bulbo oculare
08.44.99↔	Altra riparazione di entropion o ectropion con ricostruzione della palpebra	16.51.00↔	Esenterazione dell'orbita con rimozione di strutture adiacenti, NAS
08.49.00↔	Altra riparazione di entropion o ectropion, NAS	16.51.10↔	Esenterazione dell'orbita con rimozione di strutture adiacenti, con conservazione della cute palpebrale
08.49.10↔	Altra riparazione di entropion o ectropion con intervento sui muscoli retrattori della palpebra	16.51.11↔	Esenterazione dell'orbita con rimozione di strutture adiacenti, senza conservazione della cute palpebrale
08.49.11↔	Altra riparazione di entropion o ectropion con riposizione di lamella palpebrale	16.51.99↔	Altra esenterazione dell'orbita con rimozione di strutture adiacenti
08.49.99↔	Altra riparazione di entropion o ectropion, altro	16.52.00↔	Esenterazione dell'orbita con rimozione terapeutica di osso orbitale, NAS
08.51↔	Cantotomia	16.52.10↔	Esenterazione dell'orbita con rimozione terapeutica di osso orbitale, con conservazione della cute palpebrale
08.59.00↔	Altra correzione della posizione della palpebra, NAS	16.52.11↔	Esenterazione dell'orbita con rimozione terapeutica di osso orbitale, senza conservazione della cute palpebrale
08.59.10↔	Cantoplastica, NAS	16.52.99↔	Altra esenterazione dell'orbita con rimozione terapeutica di osso orbitale
08.59.11↔	Cantopessia	16.59.00↔	Altra esenterazione dell'orbita, NAS
08.59.12↔	Correzione di epicanto	16.59.10↔	Altra esenterazione dell'orbita, con conservazione della cute palpebrale
08.59.99↔	Altra correzione della posizione della palpebra, altra	16.59.11↔	Altra esenterazione dell'orbita, senza conservazione della cute palpebrale
08.61.00↔	Ricostruzione della palpebra con lembo o innesto cutaneo, NAS	16.59.99↔	Altra esenterazione dell'orbita, altro
08.61.10↔	Ricostruzione della palpebra con lembo cutaneo	16.61.00↔	Inserzione secondaria di impianto oculare, NAS
08.61.11↔	Ricostruzione della palpebra con innesto cutaneo	16.61.10↔	Inserzione secondaria di impianto oculare, innesto dermoadiposo
08.61.99↔	Altra ricostruzione della palpebra con lembo o innesto cutaneo, altro	16.61.99↔	Inserzione secondaria di impianto oculare, altro
08.62↔	Ricostruzione della palpebra con innesto o lembo di mucosa	16.62.00↔	Revisione e reinserzione di impianto oculare, NAS
08.64↔	Ricostruzione della palpebra con lembo tarsoconjuntivale	16.62.10↔	Revisione di impianto oculare
08.69.00↔	Altra ricostruzione della palpebra con lembo o innesto , NAS	16.62.20↔	Sostituzione di impianto oculare, inserzione di innesto dermoadiposo
08.69.10↔	Ricostruzione della palpebra con cartilagine	16.62.29↔	Altra sostituzione di impianto oculare
08.69.11↔	Ricostruzione della palpebra con materiale alloplastico	16.62.99↔	Altra revisione e reinserzione di impianto oculare
08.69.12↔	Ricostruzione della palpebra con tecnica di avanzamento e rotazione palpebrale	16.63↔	Revisione della cavità dopo enucleazione con innesto
08.69.13↔	Ricostruzione della palpebra con allungamento della palpebra superiore	16.64↔	Altra revisione della cavità dopo enucleazione
08.69.19↔	Ricostruzione della palpebra con altro lembo o innesto	16.65.00↔	Innesto secondario ad esenterazione della cavità orbitale, NAS
08.69.99↔	Altra ricostruzione della palpebra con lembo o innesto, altro	16.65.10↔	Innesto dermoadiposo secondario ad esenterazione della cavità orbitale
08.70↔	Ricostruzione della palpebra, NAS	16.65.99↔	Altra innesto secondario ad esenterazione della cavità orbitale
08.71↔	Ricostruzione della palpebra interessante il margine palpebrale, non a tutto spessore	16.66↔	Altra revisione di eviscerazione della cavità orbitale
08.72↔	Altra ricostruzione della palpebra, non a tutto spessore	16.69↔	Altri interventi secondari dopo rimozione di bulbo oculare
08.73.00↔	Ricostruzione della palpebra interessante il margine palpebrale, a tutto spessore, NAS	16.71↔	Rimozione di protesi oculare
08.73.10↔	Ricostruzione con lembo di avanzamento del margine palpebrale	16.72↔	Rimozione di protesi orbitale
08.73.99↔	Altra ricostruzione della palpebra interessante il margine palpebrale, a tutto spessore	16.81↔	Riparazione di ferita dell'orbita
08.74.00↔	Altra ricostruzione della palpebra a tutto spessore, NAS	16.82↔	Riparazione di rottura del bulbo oculare
08.74.10↔	Allungamento della palpebra superiore	16.89↔	Altra riparazione di lesione del bulbo oculare o dell'orbita
08.74.99↔	Altra ricostruzione della palpebra a tutto spessore, altro	16.92↔	Asportazione di lesione dell'orbita
08.82↔	Riparazione di lacerazione della palpebra interessante il margine palpebrale, non a tutto spessore		

16.98.00↔	Altri interventi sull'orbita, NAS	20.99.20↔	Chiusura di fistola del labirinto
16.98.10↔	Ricostruzione dell'orbita, NAS	20.99.30↔	Rimozione di impianto cocleare o di apparecchio acustico impiantabile
16.98.11↔	Ricostruzione della parete orbitale con lembo microvascolare	20.99.99↔	Altri interventi sull'orecchio medio e interno, altro
16.98.19↔	Altra ricostruzione della parete orbitale	21.1↔	Incisione del naso
16.98.20↔	Decompressione ossea dell'orbita	21.31.10↔	Asportazione locale di lesione endonasale, approccio endonasale
16.98.21↔	Asportazione di tessuto adiposo dall'orbita	21.31.12↔	Distruzione di lesione endonasale
16.98.22↔	Inserzione di sistema intraoculare di somministrazione farmacologica	21.32↔	Asportazione e distruzione locale di altra lesione del naso
16.98.23↔	Inserzione di sistema extrabulbare di somministrazione farmacologica	21.4x.00↔	Resezione del naso, NAS
16.98.24↔	Aumento temporaneo intraoperatorio della pressione oculare	21.4x.12↔	Resezione del naso, parziale
16.98.25↔	Rimozione di impianto dopo intervento per glaucoma	21.4x.22↔	Resezione del naso, subtotale
16.98.99↔	Altri interventi sull'orbita, altro	21.4x.32↔	Resezione del naso, totale
18.01↔	Perforazione del lobo dell'orecchio	21.4x.99↔	Altra resezione del naso
18.02↔	Incisione del canale uditivo esterno	21.83.00↔	Ricostruzione totale del naso, NAS
18.09↔	Altra incisione dell'orecchio esterno	21.83.10↔	Rinosettoplastica con correzione di cartilagine o osso, con innesti autologhi locali
18.21↔	Asportazione di fistola preauricolare o di seno preauricolare	21.83.11↔	Rinosettoplastica con correzione di cartilagine o osso, con innesti autologhi distali, trapianti allogenici o xenogenici
18.29.00↔	Asportazione o distruzione di altra lesione dell'orecchio esterno, NAS	21.83.12↔	Rinosettoplastica con correzione di osso e cartilagine
18.29.01↔	Distruzione di lesione dell'orecchio esterno o del meato uditivo esterno	21.83.20↔	Ricostruzione totale del naso con impianto di materiale alloplastico
18.29.12↔	Asportazione di altra lesione dell'orecchio esterno o del meato uditivo esterno	21.83.99↔	Ricostruzione totale del naso, altro
18.29.99↔	Asportazione o distruzione di altra lesione dell'orecchio esterno, altro	21.84↔	Revisione di rinoplastica
18.31↔	Asportazione radicale di lesione dell'orecchio esterno	21.85↔	Rinoplastica di ingrandimento
18.39.12↔	Resezione del padiglione auricolare, totale	21.86.00↔	Rinoplastica delle parti molli, NAS
18.39.19↔	Altra resezione del padiglione auricolare, altro	21.86.10↔	Rinoplastica delle parti molli, naso esterno
18.6x.00↔	Ricostruzione del canale uditivo esterno, NAS	21.86.11↔	Rinoplastica con lembo locale o distale
18.6x.10↔	Allargamento del canale uditivo esterno	21.86.99↔	Rinoplastica delle parti molli, altro
18.6x.20↔	Ricostruzione di canale uditivo esterno (preesistente)	21.87↔	Altra rinoplastica
18.6x.30↔	Costruzione di canale uditivo esterno (non preesistente, atresia)	21.88.00↔	Altra plastica del setto, NAS
18.6x.99↔	Ricostruzione del canale uditivo esterno, altro	21.88.10↔	Plastica del setto, ispessimento del setto
18.71.00↔	Ricostruzione di padiglione auricolare, NAS	21.88.11↔	Plastica del setto, Riparazione di scorrimento del setto con lembo mucoso scorrevole
18.71.10↔	Ricostruzione di padiglione auricolare, parziale, NAS	21.88.12↔	Plastica del setto, Correzione plastica senza resezione
18.71.11↔	Ricostruzione di padiglione auricolare, parziale con espansore tissutale	21.88.13↔	Plastica del setto, Correzione plastica con resezione
18.71.12↔	Ricostruzione di padiglione auricolare, parziale con lembo galeale	21.88.14↔	Plastica del setto, Ricostruzione plastica del setto nasale, con innesto autologo locale (controlaterale)
18.71.13↔	Ricostruzione di padiglione auricolare, parziale con innesto di cartilagine	21.88.15↔	Plastica del setto, Ricostruzione plastica del setto nasale, con innesti autologhi distali, trapianti allogenici o xenogenici
18.71.14↔	Ricostruzione di padiglione auricolare, parziale con lembo microvascolare	21.88.99↔	Altra plastica del setto, altro
18.71.19↔	Ricostruzione di padiglione auricolare, parziale, altro	21.89↔	Altri interventi di riparazione e di plastica del naso
18.71.20↔	Ricostruzione di padiglione auricolare, totale, NAS	21.91↔	Lisi di aderenze del naso
18.71.21↔	Ricostruzione di padiglione auricolare, totale con espansore tissutale	24.31↔	Asportazione di lesione o tessuto della gengiva
18.71.22↔	Ricostruzione di padiglione auricolare, totale con lembo galeale	24.5x.00↔	Alveoloplastica, NAS
18.71.23↔	Ricostruzione di padiglione auricolare, totale con innesto di cartilagine	24.5x.10↔	Alveoloplastica con innesto
18.71.24↔	Ricostruzione di padiglione auricolare, totale con lembo microvascolare	24.5x.99↔	Alveoloplastica, altro
18.71.29↔	Ricostruzione di padiglione auricolare, totale, altro	24.91.00↔	Estensione o approfondimento del solco linguale o buccolabiale, NAS
18.71.30↔	Impianto di materiale alloplastico nella ricostruzione di padiglione auricolare	24.91.10↔	Vestiboloplastica
18.71.99↔	Ricostruzione di padiglione auricolare, altro	24.91.11↔	Plastica del pavimento della bocca
18.72↔	Reimpianto di orecchio amputato	24.91.99↔	Estensione o approfondimento del solco linguale o buccolabiale, altro
18.79↔	Altra riparazione plastica dell'orecchio esterno	25.59.00↔	Altri interventi di riparazione e di plastica sulla lingua, NAS
18.9↔	Altri interventi sull'orecchio esterno	25.59.10↔	Ricostruzione plastica della lingua, NAS
19.9x.00↔	Altra riparazione dell'orecchio medio, NAS	25.59.11↔	Plastica riduttiva della lingua
19.9x.10↔	Interventi microchirurgici sull'orecchio medio, NAS	25.59.99↔	Altri interventi di riparazione e di plastica sulla lingua, altro
19.9x.11↔	Riduzione di cavità timpanomastoidea	27.42↔	Ampia asportazione di lesione del labbro
19.9x.12↔	Riparazione dell'orecchio medio, reimpianto, riparazione della parete posteriore del meato uditivo	27.43.00↔	Altra asportazione di lesione o tessuto del labbro, NAS
19.9x.13↔	Ricostruzione dell'orecchio medio	27.43.10↔	Altra asportazione di lesione o tessuto del labbro, asportazione locale
19.9x.14↔	Chiusura di fistola mastoidea	27.43.99↔	Altra asportazione di lesione o tessuto del labbro, altro
19.9x.19↔	Interventi microchirurgici sull'orecchio medio, altro	27.44.00↔	Asportazione radicale di lesione del labbro, NAS
19.9x.99↔	Altra riparazione dell'orecchio medio, altro	27.44.11↔	Asportazione radicale di lesione cutanea del labbro senza innesto o trasposizione di cute
20.99.00↔	Altri interventi sull'orecchio medio e interno, NAS	27.44.20↔	Asportazione radicale di lesione cutanea del labbro con innesto o trasposizione di cute
20.99.10↔	Impianto di ancoraggio osseo nella rocca petrosa, nell'orecchio medio o interno	27.44.99↔	Asportazione radicale di lesione del labbro, altro
		27.49.00↔	Altra asportazione della bocca, NAS
		27.49.10↔	Asportazione della guancia
		27.49.11↔	Asportazione del pavimento della bocca

27.49.99↔	Altra asportazione della bocca, altro	32.41.12↔	Lobectomia del polmone, per via toracoscopica, senza menzione di linfadenectomia radicale, con dilatazione broncoplastica
27.53↔	Chiusura di fistola della bocca	32.41.13↔	Lobectomia del polmone, per via toracoscopica, senza menzione di linfadenectomia radicale, con dilatazione broncoplastica
27.54.00↔	Riparazione di schisi (congenita) del labbro, NAS	32.41.14↔	Lobectomia del polmone, per via toracoscopica, senza menzione di linfadenectomia radicale, con dilatazione broncoplastica nonché dilatazione angioplastica
27.54.10↔	Labioplastica per schisi (congenita) del labbro	32.41.19↔	Lobectomia del polmone, per via toracoscopica, senza menzione di linfadenectomia radicale, altro
27.54.11↔	Intervento secondario per schisi (congenita) del labbro	32.41.20↔	Lobectomia del polmone, per via toracoscopica, con linfadenectomia radicale, NAS
27.54.99↔	Riparazione di schisi (congenita) del labbro, altro	32.41.99↔	Lobectomia del polmone in toracoscopia, altro
27.55.10↔	Piccolo innesto a tutto spessore su labbro e bocca	32.42.00↔	Lobectomia del polmone, chirurgica a cielo aperto, NAS
27.55.20↔	Ampio innesto a tutto spessore su labbro e bocca	32.42.10↔	Lobectomia del polmone, chirurgica a cielo aperto, senza menzione di linfadenectomia radicale, NAS
27.56.10↔	Piccolo innesto cutaneo sottile su labbro e bocca	32.42.11↔	Lobectomia del polmone, chirurgica a cielo aperto, senza linfadenectomia radicale, senza dilatazione broncoplastica o angioplastica
27.56.20↔	Ampio innesto cutaneo a spessore parziale su labbro e bocca	32.42.12↔	Lobectomia del polmone, chirurgica a cielo aperto, senza linfadenectomia radicale, con dilatazione broncoplastica
27.56.30↔	Piccolo eteroinnesto di cute nel labbro	32.42.13↔	Lobectomia del polmone, chirurgica a cielo aperto, senza linfadenectomia radicale, con dilatazione angioplastica
27.56.40↔	Ampio eteroinnesto di cute nel labbro	32.42.14↔	Lobectomia del polmone, chirurgica a cielo aperto, senza linfadenectomia radicale, con dilatazione broncoplastica nonché dilatazione angioplastica
27.56.50↔	Piccolo omoinnesto di cute nel labbro	32.42.19↔	Lobectomia del polmone, chirurgica a cielo aperto, senza linfadenectomia radicale, altro
27.56.60↔	Ampio omoinnesto di cute nel labbro	32.42.20↔	Lobectomia del polmone, chirurgica a cielo aperto, con linfadenectomia radicale, NAS
27.56.99↔	Altro innesto di cute su labbro e bocca, altro	32.42.21↔	Lobectomia del polmone, chirurgica a cielo aperto, con linfadenectomia radicale, senza dilatazione broncoplastica o angioplastica
27.57.10↔	Impianto di innesto libero con anastomosi microvascolare su labbro e bocca	32.42.22↔	Lobectomia del polmone, chirurgica a cielo aperto, con linfadenectomia radicale, con dilatazione broncoplastica
27.58↔	Revisione di lembo pedunculato o libero o di innesto cutaneo libero di labbro e bocca	32.42.23↔	Lobectomia del polmone, chirurgica a cielo aperto, con linfadenectomia radicale, con dilatazione angioplastica
27.59.00↔	Altra ricostruzione plastica di labbro e bocca, NAS	32.42.24↔	Lobectomia del polmone, chirurgica a cielo aperto, con linfadenectomia radicale, con dilatazione broncoplastica, con dilatazione angioplastica
27.59.10↔	Piccolo innesto cutaneo rigenerativo temporaneo nel labbro	32.42.29↔	Lobectomia del polmone, chirurgica a cielo aperto, con linfadenectomia radicale, altro
27.59.11↔	Ampio innesto cutaneo rigenerativo temporaneo nel labbro	32.42.30↔	Lobectomia del polmone, allargata
27.59.20↔	Piccola copertura dei tessuti molli del labbro con cheratinociti coltivati	32.42.40↔	Lobectomia del polmone, bilobectomia, NAS
27.59.21↔	Ampia copertura dei tessuti molli del labbro con cheratinociti coltivati	32.42.41↔	Lobectomia del polmone, bilobectomia, senza dilatazione broncoplastica o angioplastica
27.59.30↔	Piccola copertura temporanea dei tessuti molli del labbro mediante combinazione di varie procedure	32.42.42↔	Lobectomia del polmone, bilobectomia, con dilatazione broncoplastica
27.59.31↔	Ampia copertura temporanea dei tessuti molli del labbro mediante combinazione di varie procedure	32.42.43↔	Lobectomia del polmone, bilobectomia, con dilatazione angioplastica
27.59.40↔	Altra ricostruzione plastica di labbro e bocca mediante innesto libero con anastomosi microvascolare	32.42.44↔	Lobectomia del polmone, bilobectomia, con dilatazione broncoplastica e angioplastica
27.59.41↔	Altra ricostruzione plastica di labbro e bocca con lembo a distanza pedunculato	32.42.49↔	Lobectomia del polmone, bilobectomia, altro
27.59.50↔	Distacco del peduncolo dopo plastica cutanea del labbro	32.42.99↔	Lobectomia del polmone, chirurgica a cielo aperto, altro
27.59.60↔	Inserzione di espansore tissutale nel labbro	32.49↔	Altra lobectomia del polmone
27.59.99↔	Altra ricostruzione plastica di labbro e bocca, altro	32.50↔	Pneumonectomia in toracoscopia
27.99↔	Altri interventi sul cavo orale	32.51.00↔	Pneumonectomia, chirurgica a cielo aperto, NAS
30.22.00↔	Cordectomia, NAS	32.51.10↔	Pneumonectomia, chirurgica a cielo aperto, senza linfadenectomia radicale, NAS
30.22.10↔	Cordectomia, endolaringea	32.51.11↔	Pneumonectomia, chirurgica a cielo aperto, senza linfadenectomia radicale, senza dilatazione broncoplastica o angioplastica
30.22.11↔	Cordectomia, mediante tirotomia	32.51.12↔	Pneumonectomia, chirurgica a cielo aperto, senza linfadenectomia radicale, con dilatazione broncoplastica
30.22.99↔	Cordectomia, altro	32.51.13↔	Pneumonectomia, chirurgica a cielo aperto, senza linfadenectomia radicale, con dilatazione angioplastica
31.61↔	Sutura di lacerazione della laringe	32.51.14↔	Pneumonectomia, chirurgica a cielo aperto, senza linfadenectomia radicale, con dilatazione broncoplastica nonché dilatazione angioplastica
31.62↔	Chiusura di fistola della laringe	32.51.19↔	Pneumonectomia, chirurgica a cielo aperto, senza linfadenectomia radicale, altro
31.63↔	Revisione di laringostomia		
31.64↔	Riparazione di frattura della laringe		
31.72↔	Chiusura di fistola esterna della trachea		
31.73↔	Chiusura di altra fistola della trachea		
31.92↔	Lisi di aderenze della trachea o della laringe		
31.98↔	Altri interventi sulla laringe		
32.09.00↔	Altra asportazione o distruzione locale di lesione o tessuto bronchiale, NAS		
32.09.10↔	Altra asportazione o distruzione locale di lesione o tessuto bronchiale, mediante toracotomia		
32.09.20↔	Altra asportazione o distruzione locale di lesione o tessuto bronchiale, mediante toracoscopia		
32.09.99↔	Altra asportazione o distruzione locale di lesione o tessuto bronchiale, altro		
32.1x.10↔	Altra asportazione bronchiale, resezione della biforcazione		
32.1x.20↔	Altra asportazione bronchiale, revisione per insufficienza di moncone bronchiale		
32.30↔	Resezione segmentale anatomica del polmone per via toracoscopica		
32.39↔	Altra resezione segmentale anatomica non specificata del polmone		
32.41.00↔	Lobectomia del polmone in toracoscopia, NAS		
32.41.10↔	Lobectomia del polmone, per via toracoscopica, senza menzione di linfadenectomia radicale, NAS		
32.41.11↔	Lobectomia del polmone, per via toracoscopica, senza menzione di linfadenectomia radicale, senza dilatazione broncoplastica o angioplastica		

32.51.20↔	Pneumonectomia, chirurgica a cielo aperto, con linfadenectomia radicale, NAS	34.79.19↔	Altra riparazione della parete toracica, chiusura secondaria di toracotomia, altro
32.51.21↔	Pneumonectomia, chirurgica a cielo aperto, con linfadenectomia radicale, senza dilatazione broncoplastica o angioplastica	34.79.20↔	Altra riparazione chirurgica a cielo aperto, della parete toracica, stabilizzazione, NAS
32.51.22↔	Pneumonectomia, chirurgica a cielo aperto, con linfadenectomia radicale, con dilatazione broncoplastica	34.79.21↔	Altra riparazione chirurgica a cielo aperto, della parete toracica, stabilizzazione, con filo
32.51.23↔	Pneumonectomia, chirurgica a cielo aperto, con linfadenectomia radicale, con dilatazione angioplastica	34.79.22↔	Altra riparazione chirurgica a cielo aperto, della parete toracica, stabilizzazione, con placca
32.51.24↔	Pneumonectomia, chirurgica a cielo aperto, con linfadenectomia radicale, con dilatazione broncoplastica nonché dilatazione angioplastica	34.79.29↔	Altra riparazione chirurgica a cielo aperto della parete toracica, stabilizzazione, altro
32.51.29↔	Pneumonectomia, chirurgica a cielo aperto, con linfadenectomia radicale, altro	34.79.30↔	Altra riparazione della parete toracica, riduzione aperta di frattura sternale, NAS
32.51.31↔	Pneumonectomia, chirurgica a cielo aperto, allargata	34.79.31↔	Altra riparazione della parete toracica, riduzione aperta di frattura sternale, con filo
32.51.99↔	Pneumonectomia, chirurgica a cielo aperto, altro	34.79.32↔	Altra riparazione della parete toracica, riduzione aperta di frattura sternale, con placca
32.59↔	Altra pneumonectomia non specificata	34.79.39↔	Altra riparazione della parete toracica, riduzione aperta di frattura sternale, altro
32.6↔	Dissezione radicale delle strutture toraciche	34.79.40↔	Altra riparazione della parete toracica, osteoplastica e innesto osseo
33.25↔	Biopsia a cielo aperto del bronco	34.79.99↔	Altra riparazione della parete toracica, altro
33.41↔	Sutura di lacerazione bronchiale	39.42.12↔	Revisione senza sostituzione di shunt arteriovenoso per dialisi renale
33.42↔	Chiusura di fistola bronchiale	40.29.10↔	Asportazione di linfonodo mediastinico, NAS
33.43↔	Chiusura di lacerazione polmonare	40.29.11↔	Asportazione di linfonodo mediastinico, chirurgica a cielo aperto
33.92↔	Legatura di bronco	40.29.12↔	Asportazione di linfonodo mediastinico, per via toracoscopica
34.51.00↔	Pleurectomia e decorticazione del polmone, chirurgica a cielo aperto, NAS	40.29.19↔	Asportazione di linfonodo mediastinico, altro
34.51.11↔	Pleurectomia e decorticazione radicale del polmone e della parete toracica senza resezione del pericardio o del diaframma, chirurgica a cielo aperto	40.29.20↔	Asportazione di linfonodo para-aortico
34.51.12↔	Pleurectomia e decorticazione radicale del polmone e della parete toracica con resezione del pericardio, chirurgica a cielo aperto	40.29.30↔	Asportazione di linfonodo iliaco
34.51.13↔	Pleurectomia e decorticazione radicale del polmone e della parete toracica con resezione del diaframma, chirurgica a cielo aperto	40.29.70↔	Asportazione di linfangioma o di igroma cistico
34.51.14↔	Pleurectomia e decorticazione radicale del polmone e della parete toracica con resezione del pericardio nonché del diaframma, chirurgica a cielo aperto	40.29.80↔	Asportazione di più stazioni linfonodali addominali (con biopsia epatica), NAS
34.51.15↔	Pleurectomia e decorticazione parziale, chirurgica a cielo aperto	40.29.81↔	Asportazione di più stazioni linfonodali addominali (con biopsia epatica), chirurgica a cielo aperto [laparotomia di staging]
34.51.16↔	Pleurectomia e decorticazione subtotale, chirurgica a cielo aperto	40.29.82↔	Asportazione di più stazioni linfonodali addominali (con biopsia epatica), per via laparoscopica [aparoscopia di staging]
34.51.99↔	Pleurectomia e decorticazione del polmone, chirurgica a cielo aperto, altro	40.29.89↔	Asportazione di più stazioni linfonodali addominali (con biopsia epatica), altro
34.52.00↔	Pleurectomia e decorticazione del polmone, per via toracoscopica, NAS	40.29.99↔	Asportazione semplice di altre strutture linfatiche, altro
34.52.11↔	Pleurectomia e decorticazione radicale del polmone e della parete toracica senza resezione del pericardio o del diaframma, per via toracoscopica	42.10↔	Esofagostomia, NAS
34.52.12↔	Pleurectomia e decorticazione radicale del polmone e della parete toracica con resezione del pericardio, per via toracoscopica	42.11↔	Esofagostomia cervicale
34.52.13↔	Pleurectomia e decorticazione radicale del polmone e della parete toracica con resezione del diaframma, per via toracoscopica	42.12↔	Esteriorizzazione di tasca esofagea
34.52.14↔	Pleurectomia e decorticazione radicale del polmone e della parete toracica con resezione del pericardio nonché del diaframma, per via toracoscopica	42.19↔	Altra fistolizzazione esterna dell'esofago
34.52.15↔	Pleurectomia e decorticazione parziale, per via toracoscopica	42.40↔	Esofagectomia, NAS
34.52.16↔	Pleurectomia e decorticazione subtotale, per via toracoscopica	42.41.00↔	Esofagectomia parziale, NAS
34.52.99↔	Pleurectomia e decorticazione del polmone, per via toracoscopica, altro	42.41.10↔	Esofagectomia parziale, senza ricostituzione della continuità
34.59.10↔	Altra asportazione della pleura, pleurectomia toracoscopica	42.41.20↔	Esofagectomia parziale, con ricostituzione della continuità
34.59.20↔	Altra asportazione della pleura, pleurectomia chirurgica a cielo aperto	42.41.99↔	Esofagectomia parziale, altro
34.71↔	Sutura di lacerazione della parete toracica	42.42.00↔	Esofagectomia totale, NAS
34.72↔	Chiusura di toracostomia	42.42.10↔	Esofagectomia totale, senza ricostituzione della continuità
34.73↔	Chiusura di altra fistola del torace	42.42.20↔	Esofagectomia totale, con ricostituzione della continuità, transmediastinica
34.79.00↔	Altra riparazione della parete toracica, NAS	42.42.21↔	Esofagectomia totale, con ricostituzione della continuità, per via toracoaddominale
34.79.10↔	Altra riparazione della parete toracica, chiusura secondaria di toracotomia, NAS	42.42.29↔	Esofagectomia totale, con ricostituzione della continuità, per altra via
34.79.11↔	Altra riparazione della parete toracica, chiusura secondaria di toracotomia, con filo	42.42.99↔	Esofagectomia totale, altro
34.79.12↔	Altra riparazione della parete toracica, chiusura secondaria di toracotomia, con placca	42.51.00↔	Esofago-esofagostomia intratoracica, NAS
		42.51.10↔	Esofago-esofagostomia intratoracica, Ricostruzione del passaggio esofageo per atresia e riparazione di fistola tracheoesofagea congenita
		42.51.99↔	Esofago-esofagostomia intratoracica, altro
		42.52↔	Esofago-gastrostomia intratoracica
		42.53↔	Anastomosi esofagea intratoracica con interposizione di intestino tenue
		42.54↔	Altra esofago-enteranastomosi intratoracica
		42.55↔	Anastomosi esofagea intratoracica con interposizione di colon
		42.56↔	Altra esofagocolostomia intratoracica
		42.58↔	Anastomosi esofagea intratoracica con altra interposizione
		42.59↔	Altra anastomosi esofagea intratoracica
		42.61↔	Esofago-esofagostomia presternale
		42.62↔	Esofago-gastrostomia presternale

42.63↔	Anastomosi esofagea presternale con interposizione di intestino tenue	43.89.45↔	Re-sleeve resection, per via laparoscopica
42.64↔	Altra esofagoenterostomia presternale	43.89.50↔	Switch duodenale a seguito di sleeve resection (intervento secondario), chirurgico a cielo aperto
42.65↔	Anastomosi esofagea presternale con interposizione di colon	43.89.51↔	Switch duodenale a seguito di sleeve resection (intervento secondario), per via laparoscopica
42.66↔	Altra esofagocolostomia presternale	43.89.61↔	Gastrectomia parziale con gastrogastrostomia
42.68↔	Altra anastomosi esofagea presternale con interposizione	43.91↔	Gastrectomia totale con interposizione intestinale
42.69↔	Altra anastomosi presternale dell'esofago	43.92↔	Esofagoduodenostomia o esofagodigiunostomia con gastrectomia totale
42.81.20↔	Inserzione e sostituzione di una protesi non autoespandente (sonda permanente) nell'esofago, chirurgica a cielo aperto	43.99.00↔	Altra gastrectomia totale, NAS
42.81.21↔	Inserzione e sostituzione di due protesi non autoespandenti (sonda permanente) nell'esofago, chirurgica a cielo aperto	43.99.10↔	Asportazione di residuo gastrico dopo intervento bariatrico preliminare, chirurgica a cielo aperto
42.81.22↔	Inserzione e sostituzione di più di due protesi non autoespandenti (sonda permanente) nell'esofago, chirurgica a cielo aperto	43.99.11↔	Asportazione di residuo gastrico dopo intervento bariatrico preliminare, per via laparoscopica
42.81.30↔	Inserzione e sostituzione di una protesi non autoespandente (sonda permanente) nell'esofago, per via laparoscopica	43.99.99↔	Altra gastrectomia totale, altro
42.81.31↔	Inserzione e sostituzione di due protesi non autoespandenti (sonda permanente) nell'esofago, per via laparoscopica	44.11↔	Gastrosopia transaddominale
42.81.32↔	Inserzione e sostituzione di più di due protesi non autoespandenti (sonda permanente) nell'esofago, per via laparoscopica	44.29↔	Altra piloroplastica
42.81.50↔	Inserzione e sostituzione di una protesi autoespandente (sonda permanente) nell'esofago, chirurgica a cielo aperto	44.31.41↔	Bypass gastrico Roux-en-Y, chirurgico a cielo aperto
42.81.51↔	Inserzione e sostituzione di due protesi autoespandenti (sonda permanente) nell'esofago, chirurgica a cielo aperto	44.31.42↔	Bypass gastrico Roux-en-Y, per via laparoscopica
42.81.52↔	Inserzione e sostituzione di più di due protesi autoespandenti (sonda permanente) nell'esofago, chirurgica a cielo aperto	44.5x.00↔	Revisione di anastomosi gastrica, NAS
42.81.60↔	Inserzione e sostituzione di una protesi autoespandente (sonda permanente) nell'esofago, per via laparoscopica	44.5x.10↔	Revisione di anastomosi gastrica a seguito di intervento tipo Billroth I o II
42.81.61↔	Inserzione e sostituzione di due protesi autoespandenti (sonda permanente) nell'esofago, per via laparoscopica	44.5x.21↔	Revisione di anastomosi gastrica a seguito di bypass gastrico con interposizione intestinale, chirurgica a cielo aperto
42.81.62↔	Inserzione e sostituzione di più di due protesi autoespandenti (sonda permanente) nell'esofago, per via laparoscopica	44.5x.22↔	Revisione di anastomosi gastrica a seguito di bypass gastrico con interposizione intestinale, per via laparoscopica
42.82↔	Sutura di lacerazione dell'esofago	44.5x.33↔	Revisione di tasca a seguito di bypass gastrico senza nuova confezione, chirurgica a cielo aperto
42.83↔	Chiusura di esofagostomia	44.5x.34↔	Revisione di tasca a seguito di bypass gastrico senza nuova confezione, per via laparoscopica
42.85↔	Riparazione di stenosi esofagea	44.5x.35↔	Revisione di tasca a seguito di bypass gastrico con nuova confezione, chirurgica a cielo aperto
42.87↔	Altro innesto dell'esofago	44.5x.36↔	Revisione di tasca a seguito di bypass gastrico con nuova confezione, per via laparoscopica
42.89↔	Altra riparazione dell'esofago	44.5x.41↔	Revisione di diversione biliopancreatica [BPD], chirurgica a cielo aperto
43.0↔	Gastrotomia	44.5x.42↔	Revisione di diversione biliopancreatica [BPD], per via laparoscopica
43.5↔	Gastrectomia parziale, con anastomosi esofagea	44.5x.43↔	Riconversione di diversione biliopancreatica [BPD], chirurgica a cielo aperto
43.6x.00↔	Gastrectomia parziale con anastomosi duodenale, NAS	44.5x.44↔	Riconversione di diversione biliopancreatica (BPD), per via laparoscopica
43.6x.10↔	Pilorectomia con anastomosi duodenale	44.5x.51↔	Riconversione di bypass gastrico, chirurgica a cielo aperto
43.6x.20↔	Tipo Billroth I	44.5x.52↔	Riconversione di bypass gastrico, per via laparoscopica
43.6x.99↔	Gastrectomia parziale con anastomosi duodenale, altro	44.5x.99↔	Revisione di anastomosi gastrica, altro
43.70↔	Gastrectomia parziale con anastomosi digiunale e ileale, NAS	50.14↔	Biopsia laparoscopica del fegato
43.71.11↔	Gastrectomia parziale (asportazione di 2/3) con anastomosi digiunale	53.51.00↔	Riparazione di ernia da incisione, senza impianto di membrane o reti, NAS
43.71.21↔	Gastrectomia parziale (asportazione di 4/5) con anastomosi digiunale	53.51.09↔	Riparazione di ernia da incisione, senza impianto di membrane o reti, altro
43.72.11↔	Gastrectomia parziale (asportazione di 2/3) con anastomosi ileale	53.51.11↔	Riparazione di ernia da incisione, senza impianto di membrane o reti, chirurgica a cielo aperto
43.72.21↔	Gastrectomia parziale (asportazione di 4/5) con anastomosi ileale	53.51.21↔	Riparazione di ernia da incisione, senza impianto di membrane o reti, per via laparoscopica
43.79↔	Gastrectomia parziale con anastomosi digiunale e ileale, altro	53.61.00↔	Riparazione di ernia da incisione, con impianto di membrane o reti, NAS
43.81↔	Gastrectomia parziale con trasposizione digiunale	53.61.09↔	Riparazione di ernia da incisione, con impianto di membrane o reti, altro
43.89.00↔	Altra gastrectomia parziale, NAS	53.61.11↔	Riparazione di ernia da incisione, con impianto di membrane o reti, chirurgica a cielo aperto
43.89.09↔	Altra gastrectomia parziale, altro	53.61.21↔	Riparazione di ernia da incisione, con impianto di membrane o reti, per via laparoscopica
43.89.10↔	Resezione segmentaria dello stomaco	54.11↔	Laparotomia esplorativa
43.89.20↔	Diversione biliopancreatica dello stomaco secondo Scopinaro, chirurgica a cielo aperto	54.12.00↔	Riapertura di laparotomia recente, NAS
43.89.21↔	Diversione biliopancreatica dello stomaco secondo Scopinaro, per via laparoscopica	54.12.10↔	Laparotomia di second-look
43.89.30↔	Diversione biliopancreatica dello stomaco con switch duodenale [BPD-DS], chirurgica a cielo aperto	54.12.11↔	Laparotomia per controllo di emorragia postoperatoria
43.89.31↔	Diversione biliopancreatica dello stomaco con switch duodenale [BPD-DS], per via laparoscopica	54.12.99↔	Riapertura di laparotomia recente, altro
43.89.40↔	Sleeve resection, chirurgica a cielo aperto	54.13↔	Laparotomia con drenaggio
43.89.41↔	Sleeve resection, per via laparoscopica	54.19↔	Altra laparotomia
43.89.42↔	Sleeve resection dopo bendaggio gastrico, chirurgica a cielo aperto	54.21.00↔	Laparoscopia, NAS
43.89.43↔	Sleeve resection dopo bendaggio gastrico, per via laparoscopica	54.21.10↔	Laparoscopia, Laparoscopia diagnostica
43.89.44↔	Re-sleeve resection, chirurgica a cielo aperto	54.21.30↔	Laparoscopia, Laparoscopia con drenaggio

54.21.99↔	Laparoscopia, altro	83.43.99↔	Asportazione di muscoli o fasce per innesto, altro
54.23↔	Biopsia del peritoneo	84.00↔	Amputazione dell'arto superiore, NAS
54.62↔	Chiusura ritardata di ferita addominale in via di cicatrizzazione	84.01↔	Amputazione e disarticolazione di dita della mano (ad eccezione del pollice)
54.63.00↔	Altra sutura della parete addominale, NAS	84.02↔	Amputazione e disarticolazione del pollice
54.63.10↔	Altra sutura della parete addominale, Sutura di lacerazione della parete addominale	84.03.00↔	Amputazione della mano, NAS
54.63.99↔	Altra sutura della parete addominale, altro	84.03.10↔	Amputazione completa della mano a livello del carpo o metacarpo
54.92↔	Rimozione di corpo estraneo dalla cavità peritoneale	84.03.99↔	Amputazione della mano, altro
54.99.00↔	Altri interventi sulla regione addominale, NAS	84.04↔	Disarticolazione del polso
54.99.09↔	Altri interventi sulla regione addominale, altro	84.05↔	Amputazione a livello dell'avambraccio
54.99.30↔	Asportazione di tessuto dalla regione addominale non attribuibile con sicurezza a un organo	84.06↔	Disarticolazione del gomito
54.99.31↔	Debulking per laparotomia	84.07↔	Amputazione a livello dell'omero
54.99.40↔	Revisione di fistola cutaneoperitoneale (cateterismo permanente)	84.08↔	Disarticolazione della spalla
54.99.41↔	Asportazione o chiusura di fistola cutaneoperitoneale (cateterismo permanente)	84.09↔	Amputazione intertoracoscopolare
54.99.50↔	Chiusura temporanea della parete addominale	84.10↔	Amputazione dell'arto inferiore, NAS
54.99.60↔	Lombotomia	84.11↔	Amputazione di dita del piede
54.99.61↔	Rilombotomia	84.12↔	Amputazione a livello del piede
54.99.81↔	Revisione senza sostituzione di cateteri nonché di pompa automatica, programmabile e ricaricabile per il drenaggio continuo di liquido ascitico	84.13↔	Disarticolazione della caviglia
54.99.82↔	Rimozione di ostruzione meccanica di cateteri di una pompa automatica, programmabile e ricaricabile per il drenaggio continuo di liquido ascitico	84.14↔	Amputazione della caviglia a livello dei malleoli della tibia e fibula
54.99.84↔	Sostituzione dei cateteri di pompa automatica, programmabile e ricaricabile per il drenaggio continuo di liquido ascitico	84.15↔	Altra amputazione al di sotto del ginocchio
54.a0↔	Interventi nello spazio retroperitoneale, NAS	84.16↔	Disarticolazione del ginocchio
54.a1↔	Asportazione e distruzione di tessuto retroperitoneale	84.17↔	Amputazione al di sopra del ginocchio
54.a9↔	Interventi nello spazio retroperitoneale, altro	84.18↔	Disarticolazione dell'anca
62.3x.00↔	Orchiectomia monolaterale, NAS	84.19↔	Amputazione addomino-pelvica
62.3x.10↔	Orchiectomia monolaterale, scrotale, senza epididimectomia	84.3x.00↔	Revisione del moncone di amputazione, NAS
62.3x.11↔	Orchiectomia monolaterale, scrotale, con epididimectomia	84.3x.10↔	Revisione del moncone di amputazione, Regione della spalla e del braccio
62.3x.20↔	Orchiectomia monolaterale, testicolo inguinale, senza epididimectomia	84.3x.11↔	Revisione del moncone di amputazione, Regione dell'avambraccio
62.3x.21↔	Orchiectomia monolaterale, testicolo inguinale, con epididimectomia	84.3x.12↔	Revisione del moncone di amputazione, Regione della mano
62.3x.30↔	Orchiectomia monolaterale, testicolo addominale, chirurgica a cielo aperto	84.3x.13↔	Revisione del moncone di amputazione, Estremità inferiore
62.3x.31↔	Orchiectomia monolaterale, testicolo addominale, per via laparoscopica	84.3x.19↔	Revisione del moncone di amputazione, Altra localizzazione
62.3x.40↔	Orchiectomia monolaterale, radicale	84.3x.99↔	Revisione del moncone di amputazione, altro
62.3x.99↔	Orchiectomia monolaterale, altro	84.91↔	Amputazione, NAS
62.41↔	Orchiectomia bilaterale nello stesso intervento	85.82↔	Innesto frazionato nella mammella
62.42↔	Orchiectomia di testicolo residuo	85.83↔	Innesto a tutto spessore nella mammella
62.61↔	Sutura di lacerazione del testicolo	85.87.22↔	Ricostruzione del capezzolo con lembo locale
62.69↔	Altra riparazione del testicolo	85.87.32↔	Ricostruzione dell'areola con lembo locale
64.0↔	Circoncisione	86.41.11↔	Asportazione radicale e ampia di lesione o tessuto cutaneo e sottocutaneo, senza chiusura di ferita primaria, sul capo
64.3x.00↔	Amputazione del pene, NAS	86.41.12↔	Asportazione radicale e ampia di lesione o tessuto cutaneo e sottocutaneo, senza chiusura di ferita primaria, sul collo
64.3x.10↔	Amputazione del pene, parziale	86.41.13↔	Asportazione radicale e ampia di lesione o tessuto cutaneo e sottocutaneo, senza chiusura di ferita primaria, su spalla e ascella
64.3x.11↔	Amputazione del pene, totale	86.41.14↔	Asportazione radicale e ampia di lesione o tessuto cutaneo e sottocutaneo, senza chiusura di ferita primaria, su braccio e gomito
64.3x.12↔	Amputazione del pene, emasculazione	86.41.15↔	Asportazione radicale e ampia di lesione o tessuto cutaneo e sottocutaneo, senza chiusura di ferita primaria, sull'avambraccio
64.3x.99↔	Amputazione del pene, altro	86.41.16↔	Asportazione radicale e ampia di lesione o tessuto cutaneo e sottocutaneo, senza chiusura di ferita primaria, sulla mano
64.41↔	Sutura di lacerazione del pene	86.41.17↔	Asportazione radicale e ampia di lesione o tessuto cutaneo e sottocutaneo, senza chiusura di ferita primaria, su parete toracica e dorso
64.42↔	Rilasciamento della corda penis	86.41.18↔	Asportazione radicale e ampia di lesione o tessuto cutaneo e sottocutaneo, senza chiusura di ferita primaria, sulla regione addominale e inguinale
64.43↔	Costruzione del pene	86.41.1a↔	Asportazione radicale e ampia di lesione o tessuto cutaneo e sottocutaneo, senza chiusura di ferita primaria, sulle natiche
64.44.00↔	Ricostruzione del pene, NAS	86.41.1b↔	Asportazione radicale e ampia di lesione o tessuto cutaneo e sottocutaneo, senza chiusura di ferita primaria, su coscia e ginocchio
64.44.10↔	Ricostruzione del pene, allungamento del fusto del pene	86.41.1c↔	Asportazione radicale e ampia di lesione o tessuto cutaneo e sottocutaneo, senza chiusura di ferita primaria, sulla gamba
64.44.11↔	Ricostruzione del pene, correzione di inversione penoscrotale o di pene sepolto (concealed penis o buried penis)	86.41.1d↔	Asportazione radicale e ampia di lesione o tessuto cutaneo e sottocutaneo, senza chiusura di ferita primaria, sul piede
64.44.99↔	Ricostruzione del pene, altro	86.42.11↔	Asportazione radicale e ampia di lesione o tessuto cutaneo e sottocutaneo, con chiusura di ferita primaria, sul capo
64.45↔	Reimpianto del pene		
64.49↔	Altra riparazione del pene		
76.64↔	Altra chirurgia ortognatica della mandibola		
83.43.00↔	Asportazione di muscoli o fasce per innesto, NAS		
83.43.10↔	Prelievo di lembo miocutaneo per innesto		
83.43.11↔	Prelievo di lembo osteomiocutaneo o osteofasciocutaneo per innesto		
83.43.12↔	Prelievo di altro lembo da muscolo o fascia con anastomosi microvascolare		

86.42.12↔	Asportazione radicale e ampia di lesione o tessuto cutaneo e sottocutaneo, con chiusura di ferita primaria, sul collo	86.6a.14↔	Innesto cutaneo autologo a tutto spessore, piccolo, su braccio e gomito
86.42.13↔	Asportazione radicale e ampia di lesione o tessuto cutaneo e sottocutaneo, con chiusura di ferita primaria, su spalla e ascella	86.6a.15↔	Innesto cutaneo autologo a tutto spessore, piccolo, sull'avambraccio
86.42.14↔	Asportazione radicale e ampia di lesione o tessuto cutaneo e sottocutaneo, con chiusura di ferita primaria, su braccio e gomito	86.6a.17↔	Innesto cutaneo autologo a tutto spessore, piccolo, su parete toracica e dorso
86.42.15↔	Asportazione radicale e ampia di lesione o tessuto cutaneo e sottocutaneo, con chiusura di ferita primaria, sull'avambraccio	86.6a.18↔	Innesto cutaneo autologo a tutto spessore, piccolo, sulla regione addominale e inguinale
86.42.16↔	Asportazione radicale e ampia di lesione o tessuto cutaneo e sottocutaneo, con chiusura di ferita primaria, sulla mano	86.6a.1a↔	Innesto cutaneo autologo a tutto spessore, piccolo, sulle natiche
86.42.17↔	Asportazione radicale e ampia di lesione o tessuto cutaneo e sottocutaneo, con chiusura di ferita primaria, su parete toracica e dorso	86.6a.1b↔	Innesto cutaneo autologo a tutto spessore, piccolo, su coscia e ginocchio
86.42.18↔	Asportazione radicale e ampia di lesione o tessuto cutaneo e sottocutaneo, con chiusura di ferita primaria, sulla regione addominale e inguinale	86.6a.1c↔	Innesto cutaneo autologo a tutto spessore, piccolo, sulla gamba
86.42.1a↔	Asportazione radicale e ampia di lesione o tessuto cutaneo e sottocutaneo, con chiusura di ferita primaria, sulle natiche	86.6a.1d↔	Innesto cutaneo autologo a tutto spessore, piccolo, sul piede
86.42.1b↔	Asportazione radicale e ampia di lesione o tessuto cutaneo e sottocutaneo, con chiusura di ferita primaria, su coscia e ginocchio	86.6b.11↔	Innesto cutaneo autologo a spessore parziale, piccolo, sul capo
86.42.1c↔	Asportazione radicale e ampia di lesione o tessuto cutaneo e sottocutaneo, con chiusura di ferita primaria, sulla gamba	86.6b.12↔	Innesto cutaneo autologo a spessore parziale, piccolo, sul collo
86.42.1d↔	Asportazione radicale e ampia di lesione o tessuto cutaneo e sottocutaneo, con chiusura di ferita primaria, sul piede	86.6b.13↔	Innesto cutaneo autologo a spessore parziale, piccolo, su spalla e ascella
86.43.11↔	Asportazione radicale e ampia di lesione o tessuto cutaneo e sottocutaneo, con copertura plastica, sul capo	86.6b.14↔	Innesto cutaneo autologo a spessore parziale, piccolo, su braccio e gomito
86.43.12↔	Asportazione radicale e ampia di lesione o tessuto cutaneo e sottocutaneo, con copertura plastica, sul collo	86.6b.15↔	Innesto cutaneo autologo a spessore parziale, piccolo, sull'avambraccio
86.43.13↔	Asportazione radicale e ampia di lesione o tessuto cutaneo e sottocutaneo, con copertura plastica, su spalla e ascella	86.6b.17↔	Innesto cutaneo autologo a spessore parziale, piccolo, su parete toracica e dorso
86.43.14↔	Asportazione radicale e ampia di lesione o tessuto cutaneo e sottocutaneo, con copertura plastica, su braccio e gomito	86.6b.18↔	Innesto cutaneo autologo a spessore parziale, piccolo, sulla regione addominale e inguinale
86.43.15↔	Asportazione radicale e ampia di lesione o tessuto cutaneo e sottocutaneo, con copertura plastica, sull'avambraccio	86.6b.1a↔	Innesto cutaneo autologo a spessore parziale, piccolo, sulle natiche
86.43.16↔	Asportazione radicale e ampia di lesione o tessuto cutaneo e sottocutaneo, con copertura plastica, sulla mano	86.6b.1b↔	Innesto cutaneo autologo a spessore parziale, piccolo, su coscia e ginocchio
86.43.17↔	Asportazione radicale e ampia di lesione o tessuto cutaneo e sottocutaneo, con copertura plastica, su parete toracica e dorso	86.6b.1c↔	Innesto cutaneo autologo a spessore parziale, piccolo, sulla gamba
86.43.18↔	Asportazione radicale e ampia di lesione o tessuto cutaneo e sottocutaneo, con copertura plastica, sulla regione addominale e inguinale	86.6b.1d↔	Innesto cutaneo autologo a spessore parziale, piccolo, sul piede
86.43.1a↔	Asportazione radicale e ampia di lesione o tessuto cutaneo e sottocutaneo, con copertura plastica, sulle natiche	86.6b.21↔	Innesto cutaneo autologo a spessore parziale, ampio, sul capo
86.43.1b↔	Asportazione radicale e ampia di lesione o tessuto cutaneo e sottocutaneo, con copertura plastica, su coscia e ginocchio	86.6b.22↔	Innesto cutaneo autologo a spessore parziale, ampio, sul collo
86.43.1c↔	Asportazione radicale e ampia di lesione o tessuto cutaneo e sottocutaneo, con copertura plastica, sulla gamba	86.6b.23↔	Innesto cutaneo autologo a spessore parziale, ampio, su spalla e ascella
86.43.1d↔	Asportazione radicale e ampia di lesione o tessuto cutaneo e sottocutaneo, con copertura plastica, sul piede	86.6b.24↔	Innesto cutaneo autologo a spessore parziale, ampio, su braccio e gomito
86.6a.11↔	Innesto cutaneo autologo a tutto spessore, piccolo, sul capo	86.6b.25↔	Innesto cutaneo autologo a spessore parziale, ampio, sull'avambraccio
86.6a.12↔	Innesto cutaneo autologo a tutto spessore, piccolo, sul collo	86.6b.27↔	Innesto cutaneo autologo a spessore parziale, ampio, su parete toracica e dorso
86.6a.13↔	Innesto cutaneo autologo a tutto spessore, piccolo, su spalla e ascella	86.6b.28↔	Innesto cutaneo autologo a spessore parziale, ampio, sulla regione addominale e inguinale
		86.6b.2a↔	Innesto cutaneo autologo a spessore parziale, ampio, sulle natiche
		86.6b.2b↔	Innesto cutaneo autologo a spessore parziale, ampio, su coscia e ginocchio
		86.6b.2c↔	Innesto cutaneo autologo a spessore parziale, ampio, sulla gamba
		86.6b.2d↔	Innesto cutaneo autologo a spessore parziale, ampio, sul piede
		86.91↔	Asportazione di cute per innesto

ADRG Y62**Altre ustioni**

Diagnosi principale nella tabella Y62-1

DRG Y62A**Altre ustioni, età < 6 anni o ustioni gravi**

Età < 6 anni o Diagnosi principale nella tabella Y62-2 e Diagnosi secondaria nella tabella Y62-3

DRG Y62B**Altre ustioni, età > 5 anni****Diagnosi Y62-1**

T20.0	Ustione di grado non specificato della testa e del collo
T20.1	Ustione di primo grado della testa e del collo

T20.20	Ustione di grado 2a della testa e del collo
T20.21	Ustione di grado 2b della testa e del collo

T20.3	Ustione di terzo grado della testa e del collo	T21.70	Corrosione di terzo grado del tronco: Tronco (parte non specificata)
T20.4	Corrosione di grado non specificato della testa e del collo	T21.71	Corrosione di terzo grado del tronco: Mammella [Mamma]
T20.5	Corrosione di primo grado della testa e del collo	T21.72	Corrosione di terzo grado del tronco: Parete toracica ad eccezione delle mammelle e delle areole
T20.60	Corrosione di grado 2a della testa e del collo	T21.73	Corrosione di terzo grado del tronco: Parete addominale
T20.61	Corrosione di grado 2b della testa e del collo	T21.74	Corrosione di terzo grado del tronco: Dorso [qualsiasi parte]
T20.7	Corrosione di terzo grado della testa e del collo	T21.75	Corrosione di terzo grado del tronco: Genitali esterni
T21.00	Ustione di grado non specificato del tronco: Tronco (parte non specificata)	T21.79	Corrosione di terzo grado del tronco: Altra parte
T21.01	Ustione di grado non specificato del tronco: Mammella [Mamma]	T21.80	Ustione di grado 2b del tronco: Tronco (parte non specificata)
T21.02	Ustione di grado non specificato del tronco: Parete toracica ad eccezione delle mammelle e delle areole	T21.81	Ustione di grado 2b del tronco: Mammella [Mamma]
T21.03	Ustione di grado non specificato del tronco: Parete addominale	T21.82	Ustione di grado 2b del tronco: Parete toracica ad eccezione delle mammelle e delle areole
T21.04	Ustione di grado non specificato del tronco: Dorso [qualsiasi parte]	T21.83	Ustione di grado 2b del tronco: Parete addominale
T21.05	Ustione di grado non specificato del tronco: Genitali esterni	T21.84	Ustione di grado 2b del tronco: Dorso [qualsiasi parte]
T21.09	Ustione di grado non specificato del tronco: Altra parte	T21.85	Ustione di grado 2b del tronco: Genitali esterni
T21.10	Ustione di primo grado del tronco: Tronco (parte non specificata)	T21.89	Ustione di grado 2b del tronco: Altra parte
T21.11	Ustione di primo grado del tronco: Mammella [Mamma]	T21.90	Corrosione di grado 2b del tronco: Tronco (parte non specificata)
T21.12	Ustione di primo grado del tronco: Parete toracica ad eccezione delle mammelle e delle areole	T21.91	Corrosione di grado 2b del tronco: Mammella [Mamma]
T21.13	Ustione di primo grado del tronco: Parete addominale	T21.92	Corrosione di grado 2b del tronco: Parete toracica ad eccezione delle mammelle e delle areole
T21.14	Ustione di primo grado del tronco: Dorso [qualsiasi parte]	T21.93	Corrosione di grado 2b del tronco: Parete addominale
T21.15	Ustione di primo grado del tronco: Genitali esterni	T21.94	Corrosione di grado 2b del tronco: Dorso [qualsiasi parte]
T21.19	Ustione di primo grado del tronco: Altra parte	T21.95	Corrosione di grado 2b del tronco: Genitali esterni
T21.20	Ustione di secondo grado del tronco: Tronco (parte non specificata)	T21.99	Corrosione di grado 2b del tronco: Altra parte
T21.21	Ustione di secondo grado del tronco: Mammella [Mamma]	T22.00	Ustione di grado non specificato della spalla e dell'arto superiore, tranne polso e mano: Parte non specificata
T21.22	Ustione di secondo grado del tronco: Parete toracica ad eccezione delle mammelle e delle areole	T22.01	Ustione di grado non specificato della spalla e dell'arto superiore, tranne polso e mano: avambraccio e gomito
T21.23	Ustione di secondo grado del tronco: Parete addominale	T22.02	Ustione di grado non specificato della spalla e dell'arto superiore, tranne polso e mano: Braccio e regione della spalla
T21.24	Ustione di secondo grado del tronco: Dorso [qualsiasi parte]	T22.03	Ustione di grado non specificato della spalla e dell'arto superiore, tranne polso e mano: ascella
T21.25	Ustione di secondo grado del tronco: Genitali esterni	T22.10	Ustione di primo grado della spalla e dell'arto superiore, tranne polso e mano: Parte non specificata
T21.29	Ustione di secondo grado del tronco: Altra parte	T22.11	Ustione di primo grado della spalla e dell'arto superiore, tranne polso e mano: avambraccio e gomito
T21.30	Ustione di terzo grado del tronco: Tronco (parte non specificata)	T22.12	Ustione di primo grado della spalla e dell'arto superiore, tranne polso e mano: Braccio e regione della spalla
T21.31	Ustione di terzo grado del tronco: Mammella [Mamma]	T22.13	Ustione di primo grado della spalla e dell'arto superiore, tranne polso e mano: ascella
T21.32	Ustione di terzo grado del tronco: Parete toracica ad eccezione delle mammelle e delle areole	T22.20	Ustione di grado 2a della spalla e dell'arto superiore, tranne polso e mano: Parte non specificata
T21.33	Ustione di terzo grado del tronco: Parete addominale	T22.21	Ustione di grado 2a della spalla e dell'arto superiore, tranne polso e mano: avambraccio e gomito
T21.34	Ustione di terzo grado del tronco: Dorso [qualsiasi parte]	T22.22	Ustione di grado 2a della spalla e dell'arto superiore, tranne polso e mano: Braccio e regione della spalla
T21.35	Ustione di terzo grado del tronco: Genitali esterni	T22.23	Ustione di grado 2a della spalla e dell'arto superiore, tranne polso e mano: ascella
T21.39	Ustione di terzo grado del tronco: Altra parte	T22.30	Ustione di terzo grado della spalla e dell'arto superiore, tranne polso e mano: Parte non specificata
T21.40	Corrosione di grado non specificato del tronco: Tronco (parte non specificata)	T22.31	Ustione di terzo grado della spalla e dell'arto superiore, tranne polso e mano: avambraccio e gomito
T21.41	Corrosione di grado non specificato del tronco: Mammella [Mamma]	T22.32	Ustione di terzo grado della spalla e dell'arto superiore, tranne polso e mano: Braccio e regione della spalla
T21.42	Corrosione di grado non specificato del tronco: Parete toracica ad eccezione delle mammelle e delle areole	T22.33	Ustione di terzo grado della spalla e dell'arto superiore, tranne polso e mano: ascella
T21.43	Corrosione di grado non specificato del tronco: Parete addominale	T22.40	Corrosione di grado non specificato della spalla e dell'arto superiore, tranne polso e mano: Parte non specificata
T21.44	Corrosione di grado non specificato del tronco: Dorso [qualsiasi parte]	T22.41	Corrosione di grado non specificato della spalla e dell'arto superiore, tranne polso e mano: avambraccio e gomito
T21.45	Corrosione di grado non specificato del tronco: Genitali esterni	T22.42	Corrosione di grado non specificato della spalla e dell'arto superiore, tranne polso e mano: Braccio e regione della spalla
T21.49	Corrosione di grado non specificato del tronco: Altra parte	T22.43	Corrosione di grado non specificato della spalla e dell'arto superiore, tranne polso e mano: ascella
T21.50	Corrosione di primo grado del tronco: Tronco (parte non specificata)	T22.50	Corrosione di primo grado della spalla e dell'arto superiore, tranne polso e mano: Parte non specificata
T21.51	Corrosione di primo grado del tronco: Mammella [Mamma]	T22.51	Corrosione di primo grado della spalla e dell'arto superiore, tranne polso e mano: avambraccio e gomito
T21.52	Corrosione di primo grado del tronco: Parete toracica ad eccezione delle mammelle e delle areole	T22.52	Corrosione di primo grado della spalla e dell'arto superiore, tranne polso e mano: Braccio e regione della spalla
T21.53	Corrosione di primo grado del tronco: Parete addominale		
T21.54	Corrosione di primo grado del tronco: Dorso [qualsiasi parte]		
T21.55	Corrosione di primo grado del tronco: Genitali esterni		
T21.59	Corrosione di primo grado del tronco: Altra parte		
T21.60	Corrosione di grado 2a del tronco: Tronco (parte non specificata)		
T21.61	Corrosione di grado 2a del tronco: Mammella [Mamma]		
T21.62	Corrosione di grado 2a del tronco: Parete toracica ad eccezione delle mammelle e delle areole		
T21.63	Corrosione di grado 2a del tronco: Parete addominale		
T21.64	Corrosione di grado 2a del tronco: Dorso [qualsiasi parte]		
T21.65	Corrosione di grado 2a del tronco: Genitali esterni		
T21.69	Corrosione di grado 2a del tronco: Altra parte		

T22.53	Corrosione di primo grado della spalla e dell'arto superiore, tranne polso e mano: ascella	T24.5	Corrosione di primo grado dell'anca e dell'arto inferiore, tranne la caviglia e il piede
T22.60	Corrosione di grado 2a della spalla e dell'arto superiore, tranne polso e mano: Parte non specificata	T24.60	Corrosione di grado 2a dell'anca e dell'arto inferiore, tranne la caviglia e il piede
T22.61	Corrosione di grado 2a della spalla e dell'arto superiore, tranne polso e mano: avambraccio e gomito	T24.61	Corrosione di grado 2b dell'anca e dell'arto inferiore, tranne la caviglia e il piede
T22.62	Corrosione di grado 2a della spalla e dell'arto superiore, tranne polso e mano: Braccio e regione della spalla	T24.7	Corrosione di terzo grado dell'anca e dell'arto inferiore, tranne la caviglia e il piede
T22.63	Corrosione di grado 2a della spalla e dell'arto superiore, tranne polso e mano: ascella	T25.0	Ustione di grado non specificato della caviglia e del piede
T22.70	Corrosione di terzo grado della spalla e dell'arto superiore, tranne polso e mano: Parte non specificata	T25.1	Ustione di primo grado della caviglia e del piede
T22.71	Corrosione di terzo grado della spalla e dell'arto superiore, tranne polso e mano: avambraccio e gomito	T25.20	Ustione di grado 2a della caviglia e del piede
T22.72	Corrosione di terzo grado della spalla e dell'arto superiore, tranne polso e mano: Braccio e regione della spalla	T25.21	Ustione di grado 2b della caviglia e del piede
T22.73	Corrosione di terzo grado della spalla e dell'arto superiore, tranne polso e mano: ascella	T25.3	Ustione di terzo grado della caviglia e del piede
T22.80	Ustione di grado 2b della spalla e dell'arto superiore, tranne polso e mano: Parte non specificata	T25.4	Corrosione di grado non specificato della caviglia e del piede
T22.81	Ustione di grado 2b della spalla e dell'arto superiore, tranne polso e mano: avambraccio e gomito	T25.5	Corrosione di primo grado della caviglia e del piede
T22.82	Ustione di grado 2b della spalla e dell'arto superiore, tranne polso e mano: Braccio e regione della spalla	T25.60	Corrosione di grado 2a della caviglia e del piede
T22.83	Ustione di grado 2b della spalla e dell'arto superiore, tranne polso e mano: ascella	T25.61	Corrosione di grado 2b della caviglia e del piede
T22.90	Corrosione di grado 2b della spalla e dell'arto superiore, tranne polso e mano: Parte non specificata	T25.7	Corrosione di terzo grado della caviglia e del piede
T22.91	Corrosione di grado 2b della spalla e dell'arto superiore, tranne polso e mano: avambraccio e gomito	T27.2	Ustione di altre parti delle vie respiratorie
T22.92	Corrosione di grado 2b della spalla e dell'arto superiore, tranne polso e mano: Braccio e regione della spalla	T27.3	Ustione delle vie respiratorie, parte non specificata
T22.93	Corrosione di grado 2b della spalla e dell'arto superiore, tranne polso e mano: ascella	T27.6	Corrosioni di altre parti delle vie respiratorie
T23.0	Ustione di grado non specificato del polso e della mano	T27.7	Corrosione delle vie respiratorie, parte non specificata
T23.1	Ustione di primo grado del polso e della mano	T28.3	Ustione di organi genitourinari interni
T23.20	Ustione di grado 2a del polso e della mano	T28.4	Ustione di altri e non specificati organi interni
T23.21	Ustione di grado 2b del polso e della mano	T28.8	Corrosione di organi genitourinari interni
T23.3	Ustione di terzo grado del polso e della mano	T28.9	Corrosione di altri e non specificati organi interni
T23.4	Corrosione di grado non specificato del polso e della mano	T29.0	Ustioni di regioni multiple, grado non specificato
T23.5	Corrosione di primo grado del polso e della mano	T29.1	Ustioni di regioni multiple, senza ustioni superiori al primo grado
T23.60	Corrosione di grado 2a del polso e della mano	T29.20	Ustioni di regioni multiple, senza menzione di ustioni superiori al grado 2a
T23.61	Corrosione di grado 2b del polso e della mano	T29.21	Ustioni di regioni multiple, senza menzione di ustioni superiori al grado 2b
T23.7	Corrosione di terzo grado del polso e della mano	T29.3	Ustioni di regioni multiple, con almeno una ustione di terzo grado
T24.0	Ustione di grado non specificato dell'anca e dell'arto inferiore, tranne la caviglia e il piede	T29.4	Corrosioni di regioni multiple, grado non specificato
T24.1	Ustione di primo grado dell'anca e dell'arto inferiore, tranne la caviglia e il piede	T29.5	Corrosioni di regioni multiple, senza corrosioni superiori al primo grado
T24.20	Ustione di grado 2a dell'anca e dell'arto inferiore, tranne la caviglia e il piede	T29.60	Corrosioni di regioni multiple, senza menzione di corrosioni superiori al grado 2a
T24.21	Ustione di grado 2b dell'anca e dell'arto inferiore, tranne la caviglia e il piede	T29.61	Corrosioni di regioni multiple, senza menzione di corrosioni superiori al grado 2b
T24.3	Ustione di terzo grado dell'anca e dell'arto inferiore, tranne la caviglia e il piede	T29.7	Corrosioni di regioni multiple, con almeno una corrosione di terzo grado
T24.4	Corrosione di grado non specificato dell'anca e dell'arto inferiore, tranne la caviglia e il piede	T30.0	Ustione di regione corporea non specificata, grado non specificato
		T30.1	Ustione di primo grado, regione corporea non specificata
		T30.20	Ustione di grado 2a, regione corporea non specificata
		T30.21	Ustione di grado 2b, regione corporea non specificata
		T30.3	Ustione di terzo grado, regione corporea non specificata
		T30.4	Corrosione di regione corporea non specificata, grado non specificato
		T30.5	Corrosione di primo grado, regione corporea non specificata
		T30.60	Corrosione di grado 2a, regione corporea non specificata
		T30.61	Corrosione di grado 2b, regione corporea non specificata
		T30.7	Corrosione di terzo grado, regione corporea non specificata

Diagnosi principale Y62-2

T20.3	Ustione di terzo grado della testa e del collo	T21.72	Corrosione di terzo grado del tronco: Parete toracica ad eccezione delle mammelle e delle areole
T20.7	Corrosione di terzo grado della testa e del collo	T21.73	Corrosione di terzo grado del tronco: Parete addominale
T21.30	Ustione di terzo grado del tronco: Tronco (parte non specificata)	T21.74	Corrosione di terzo grado del tronco: Dorso [qualsiasi parte]
T21.31	Ustione di terzo grado del tronco: Mammella [Mamma]	T21.75	Corrosione di terzo grado del tronco: Genitali esterni
T21.32	Ustione di terzo grado del tronco: Parete toracica ad eccezione delle mammelle e delle areole	T21.79	Corrosione di terzo grado del tronco: Altra parte
T21.33	Ustione di terzo grado del tronco: Parete addominale	T22.30	Ustione di terzo grado della spalla e dell'arto superiore, tranne polso e mano: Parte non specificata
T21.34	Ustione di terzo grado del tronco: Dorso [qualsiasi parte]	T22.31	Ustione di terzo grado della spalla e dell'arto superiore, tranne polso e mano: avambraccio e gomito
T21.35	Ustione di terzo grado del tronco: Genitali esterni	T22.32	Ustione di terzo grado della spalla e dell'arto superiore, tranne polso e mano: Braccio e regione della spalla
T21.39	Ustione di terzo grado del tronco: Altra parte		
T21.70	Corrosione di terzo grado del tronco: Tronco (parte non specificata)		
T21.71	Corrosione di terzo grado del tronco: Mammella [Mamma]		

T22.33	Ustione di terzo grado della spalla e dell'arto superiore, tranne polso e mano: ascella	T24.7	Corrosione di terzo grado dell'anca e dell'arto inferiore, tranne la caviglia e il piede
T22.70	Corrosione di terzo grado della spalla e dell'arto superiore, tranne polso e mano: Parte non specificata	T25.3	Ustione di terzo grado della caviglia e del piede
T22.71	Corrosione di terzo grado della spalla e dell'arto superiore, tranne polso e mano: avambraccio e gomito	T25.7	Corrosione di terzo grado della caviglia e del piede
T22.72	Corrosione di terzo grado della spalla e dell'arto superiore, tranne polso e mano: Braccio e regione della spalla	T29.3	Ustioni di regioni multiple, con almeno una ustione di terzo grado
T22.73	Corrosione di terzo grado della spalla e dell'arto superiore, tranne polso e mano: ascella	T29.7	Corrosioni di regioni multiple, con almeno una corrosione di terzo grado
T23.3	Ustione di terzo grado del polso e della mano	T30.3	Ustione di terzo grado, regione corporea non specificata
T23.7	Corrosione di terzo grado del polso e della mano	T30.7	Corrosione di terzo grado, regione corporea non specificata
T24.3	Ustione di terzo grado dell'anca e dell'arto inferiore, tranne la caviglia e il piede		

Diagnosi secondaria Y62-3

T31.11	Ustioni interessanti il 10-19% della superficie corporea: 10-19 % con bruciatura di 3° grado	T31.70	Ustioni interessanti il 70-79% della superficie corporea: Superficie inferiore a 10 % o non specificata con bruciature corrosive di 3° grado
T31.12	Ustioni interessanti il 20-29% della superficie corporea: 10-19 % con bruciatura di 3° grado	T31.71	Ustioni interessanti il 70-79% della superficie corporea: 10-19 % con bruciatura di 3° grado
T31.12	Ustioni interessanti il 20-29% della superficie corporea: 20-29 % con bruciatura di 3° grado	T31.72	Ustioni interessanti il 70-79% della superficie corporea: 20-29 % con bruciatura di 3° grado
T31.30	Ustioni interessanti il 30-39% della superficie corporea: Superficie inferiore a 10 % o non specificata con bruciature corrosive di 3° grado	T31.73	Ustioni interessanti il 70-79% della superficie corporea: 30-39 % con bruciatura di 3° grado
T31.31	Ustioni interessanti il 30-39% della superficie corporea: 10-19 % con bruciatura di 3° grado	T31.74	Ustioni interessanti il 70-79% della superficie corporea: 40-49 % con bruciatura di 3° grado
T31.32	Ustioni interessanti il 30-39% della superficie corporea: 20-29 % con bruciatura di 3° grado	T31.75	Ustioni interessanti il 70-79% della superficie corporea: 50-59 % con bruciatura di 3° grado
T31.33	Ustioni interessanti il 30-39% della superficie corporea: 30-39 % con bruciatura di 3° grado	T31.76	Ustioni interessanti il 70-79% della superficie corporea: 60-69 % con bruciatura di 3° grado
T31.40	Ustioni interessanti il 40-49% della superficie corporea: Superficie inferiore a 10 % o non specificata con bruciature corrosive di 3° grado	T31.77	Ustioni interessanti il 70-79% della superficie corporea: 70-79 % con bruciatura di 3° grado
T31.41	Ustioni interessanti il 40-49% della superficie corporea: 10-19 % con bruciatura di 3° grado	T31.80	Ustioni interessanti l'80-89% della superficie corporea: Superficie inferiore a 10 % o non specificata con bruciature corrosive di 3° grado
T31.42	Ustioni interessanti il 40-49% della superficie corporea: 20-29 % con bruciatura di 3° grado	T31.81	Ustioni interessanti l'80-89% della superficie corporea: 10-19 % con bruciatura di 3° grado
T31.43	Ustioni interessanti il 40-49% della superficie corporea: 30-39 % con bruciatura di 3° grado	T31.82	Ustioni interessanti l'80-89% della superficie corporea: 20-29 % con bruciatura di 3° grado
T31.44	Ustioni interessanti il 40-49% della superficie corporea: 40-49 % con bruciatura di 3° grado	T31.83	Ustioni interessanti l'80-89% della superficie corporea: 30-39 % con bruciatura di 3° grado
T31.50	Ustioni interessanti il 50-59% della superficie corporea: Superficie inferiore a 10 % o non specificata con bruciature corrosive di 3° grado	T31.84	Ustioni interessanti l'80-89% della superficie corporea: 40-49 % con bruciatura di 3° grado
T31.51	Ustioni interessanti il 50-59% della superficie corporea: 10-19 % con bruciatura di 3° grado	T31.85	Ustioni interessanti l'80-89% della superficie corporea: 50-59 % con bruciatura di 3° grado
T31.52	Ustioni interessanti il 50-59% della superficie corporea: 20-29 % con bruciatura di 3° grado	T31.86	Ustioni interessanti l'80-89% della superficie corporea: 60-69 % con bruciatura di 3° grado
T31.53	Ustioni interessanti il 50-59% della superficie corporea: 30-39 % con bruciatura di 3° grado	T31.87	Ustioni interessanti l'80-89% della superficie corporea: 70-79 % con bruciatura di 3° grado
T31.54	Ustioni interessanti il 50-59% della superficie corporea: 40-49 % con bruciatura di 3° grado	T31.88	Ustioni interessanti l'80-89% della superficie corporea: 80-89 % con bruciatura di 3° grado
T31.55	Ustioni interessanti il 50-59% della superficie corporea: 50-59 % con bruciatura di 3° grado	T31.90	Ustioni interessanti il 90% o più della superficie corporea: Superficie inferiore a 10 % o non specificata con bruciature corrosive di 3° grado
T31.60	Ustioni interessanti il 60-69% della superficie corporea: Superficie inferiore a 10 % o non specificata con bruciature corrosive di 3° grado	T31.91	Ustioni interessanti il 90% o più della superficie corporea: 10-19 % con bruciatura di 3° grado
T31.61	Ustioni interessanti il 60-69% della superficie corporea: 10-19 % con bruciatura di 3° grado	T31.92	Ustioni interessanti il 90% o più della superficie corporea: 20-29 % con bruciatura di 3° grado
T31.62	Ustioni interessanti il 60-69% della superficie corporea: 20-29 % con bruciatura di 3° grado	T31.93	Ustioni interessanti il 90% o più della superficie corporea: 30-39 % con bruciatura di 3° grado
T31.63	Ustioni interessanti il 60-69% della superficie corporea: 30-39 % con bruciatura di 3° grado	T31.94	Ustioni interessanti il 90% o più della superficie corporea: 40-49 % con bruciatura di 3° grado
T31.64	Ustioni interessanti il 60-69% della superficie corporea: 40-49 % con bruciatura di 3° grado	T31.95	Ustioni interessanti il 90% o più della superficie corporea: 50-59 % con bruciatura di 3° grado
T31.65	Ustioni interessanti il 60-69% della superficie corporea: 50-59 % con bruciatura di 3° grado	T31.96	Ustioni interessanti il 90% o più della superficie corporea: 60-69 % con bruciatura di 3° grado
T31.66	Ustioni interessanti il 60-69% della superficie corporea: 60-69 % con bruciatura di 3° grado	T31.97	Ustioni interessanti il 90% o più della superficie corporea: 70-79 % con bruciatura di 3° grado
		T31.98	Ustioni interessanti il 90% o più della superficie corporea: 80-89 % con bruciatura di 3° grado

T31.99	Ustioni interessanti il 90% o più della superficie corporea: 90 % o più con bruciatura di 3° grado	T32.71	Corrosioni interessanti il 70-79% della superficie corporea: 10-19 % con lesione corrosiva di 3° grado
T32.11	Corrosioni interessanti il 10-19% della superficie corporea: 10-19 % con lesione corrosiva di 3° grado	T32.72	Corrosioni interessanti il 70-79% della superficie corporea: 20-29 % con lesione corrosiva di 3° grado
T32.21	Corrosioni interessanti il 20-29% della superficie corporea: 10-19 % con lesione corrosiva di 3° grado	T32.73	Corrosioni interessanti il 70-79% della superficie corporea: 30-39 % con lesione corrosiva di 3° grado
T32.22	Corrosioni interessanti il 20-29% della superficie corporea: 20-29 % con lesione corrosiva di 3° grado	T32.74	Corrosioni interessanti il 70-79% della superficie corporea: 40-49 % con lesione corrosiva di 3° grado
T32.30	Corrosioni interessanti il 30-39% della superficie corporea: Superficie inferiore a 10 % o non specificata con lesioni corrosive di 3° grado	T32.75	Corrosioni interessanti il 70-79% della superficie corporea: 50-59 % con lesione corrosiva di 3° grado
T32.31	Corrosioni interessanti il 30-39% della superficie corporea: 10-19 % con lesione corrosiva di 3° grado	T32.76	Corrosioni interessanti il 70-79% della superficie corporea: 60-69 % con lesione corrosiva di 3° grado
T32.32	Corrosioni interessanti il 30-39% della superficie corporea: 20-29 % con lesione corrosiva di 3° grado	T32.77	Corrosioni interessanti il 70-79% della superficie corporea: 70-79 % con lesione corrosiva di 3° grado
T32.33	Corrosioni interessanti il 30-39% della superficie corporea: 30-39 % con lesione corrosiva di 3° grado	T32.80	Corrosioni interessanti l'80-89% della superficie corporea: Superficie inferiore a 10 % o non specificata con lesioni corrosive di 3° grado
T32.40	Corrosioni interessanti il 40-49% della superficie corporea: Superficie inferiore a 10 % o non specificata con lesioni corrosive di 3° grado	T32.81	Corrosioni interessanti l'80-89% della superficie corporea: 10-19 % con lesione corrosiva di 3° grado
T32.41	Corrosioni interessanti il 40-49% della superficie corporea: 10-19 % con lesione corrosiva di 3° grado	T32.82	Corrosioni interessanti l'80-89% della superficie corporea: 20-29 % con lesione corrosiva di 3° grado
T32.42	Corrosioni interessanti il 40-49% della superficie corporea: 20-29 % con lesione corrosiva di 3° grado	T32.83	Corrosioni interessanti l'80-89% della superficie corporea: 30-39 % con lesione corrosiva di 3° grado
T32.43	Corrosioni interessanti il 40-49% della superficie corporea: 30-39 % con lesione corrosiva di 3° grado	T32.84	Corrosioni interessanti l'80-89% della superficie corporea: 40-49 % con lesione corrosiva di 3° grado
T32.44	Corrosioni interessanti il 40-49% della superficie corporea: 40-49 % con lesione corrosiva di 3° grado	T32.85	Corrosioni interessanti l'80-89% della superficie corporea: 50-59 % con lesione corrosiva di 3° grado
T32.50	Corrosioni interessanti il 50-59% della superficie corporea: Superficie inferiore a 10 % o non specificata con lesioni corrosive di 3° grado	T32.86	Corrosioni interessanti l'80-89% della superficie corporea: 60-69 % con lesione corrosiva di 3° grado
T32.51	Corrosioni interessanti il 50-59% della superficie corporea: 10-19 % con lesione corrosiva di 3° grado	T32.87	Corrosioni interessanti l'80-89% della superficie corporea: 70-79 % con lesione corrosiva di 3° grado
T32.52	Corrosioni interessanti il 50-59% della superficie corporea: 20-29 % con lesione corrosiva di 3° grado	T32.88	Corrosioni interessanti l'80-89% della superficie corporea: 80-89 % con lesione corrosiva di 3° grado
T32.53	Corrosioni interessanti il 50-59% della superficie corporea: 30-39 % con lesione corrosiva di 3° grado	T32.90	Corrosioni interessanti il 90% o più della superficie corporea: Superficie inferiore a 10 % o non specificata con lesioni corrosive di 3° grado
T32.54	Corrosioni interessanti il 50-59% della superficie corporea: 40-49 % con lesione corrosiva di 3° grado	T32.91	Corrosioni interessanti il 90% o più della superficie corporea: 10-19 % con lesione corrosiva di 3° grado
T32.55	Corrosioni interessanti il 50-59% della superficie corporea: 50-59 % con lesione corrosiva di 3° grado	T32.92	Corrosioni interessanti il 90% o più della superficie corporea: 20-29 % con lesione corrosiva di 3° grado
T32.60	Corrosioni interessanti il 60-69% della superficie corporea: Superficie inferiore a 10 % o non specificata con lesioni corrosive di 3° grado	T32.93	Corrosioni interessanti il 90% o più della superficie corporea: 30-39 % con lesione corrosiva di 3° grado
T32.61	Corrosioni interessanti il 60-69% della superficie corporea: 10-19 % con lesione corrosiva di 3° grado	T32.94	Corrosioni interessanti il 90% o più della superficie corporea: 40-49 % con lesione corrosiva di 3° grado
T32.62	Corrosioni interessanti il 60-69% della superficie corporea: 20-29 % con lesione corrosiva di 3° grado	T32.95	Corrosioni interessanti il 90% o più della superficie corporea: 50-59 % con lesione corrosiva di 3° grado
T32.63	Corrosioni interessanti il 60-69% della superficie corporea: 30-39 % con lesione corrosiva di 3° grado	T32.96	Corrosioni interessanti il 90% o più della superficie corporea: 60-69 % con lesione corrosiva di 3° grado
T32.64	Corrosioni interessanti il 60-69% della superficie corporea: 40-49 % con lesione corrosiva di 3° grado	T32.97	Corrosioni interessanti il 90% o più della superficie corporea: 70-79 % con lesione corrosiva di 3° grado
T32.65	Corrosioni interessanti il 60-69% della superficie corporea: 50-59 % con lesione corrosiva di 3° grado	T32.98	Corrosioni interessanti il 90% o più della superficie corporea: 80-89 % con lesione corrosiva di 3° grado
T32.66	Corrosioni interessanti il 60-69% della superficie corporea: 60-69 % con lesione corrosiva di 3° grado	T32.99	Corrosioni interessanti il 90% o più della superficie corporea: 90 % o più con lesione corrosiva di 3° grado
T32.70	Corrosioni interessanti il 70-79% della superficie corporea: Superficie inferiore a 10 % o non specificata con lesioni corrosive di 3° grado		

ADRG Y63**Ustioni, un giorno di degenza**

Durata del soggiorno è uguale 1 giorno

DRG Y63Z**Ustioni, un giorno di degenza**

ADRGs 901, 902

procedure OR non correlata

procedure OR non correlata

DRGs 901A, 901B, 901C, 901D, 902Z

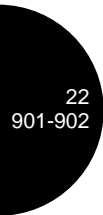

22

901-902

MDC 23

Fattori che influenzano lo stato di salute e altro ricorso a servizi sanitari

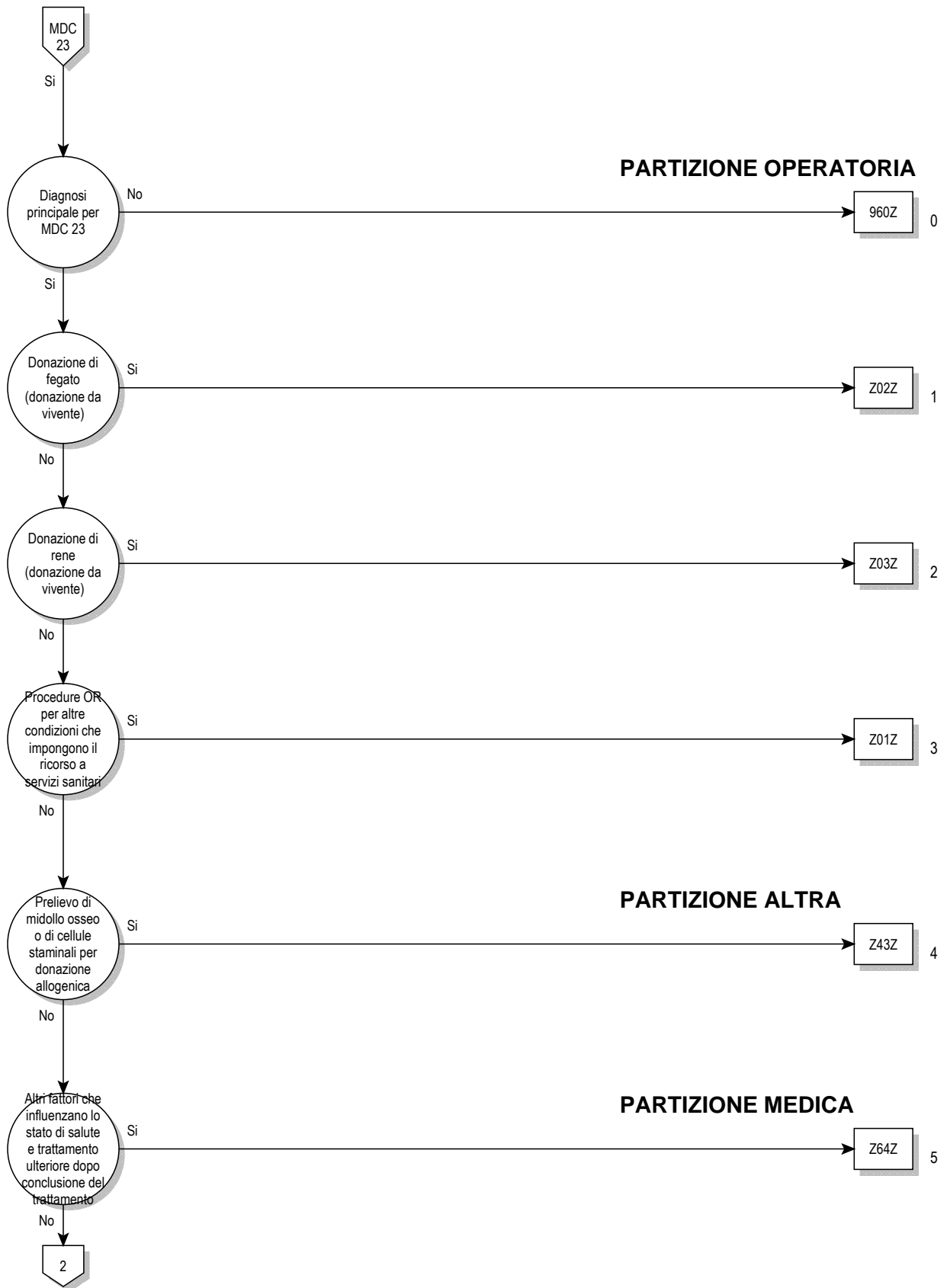

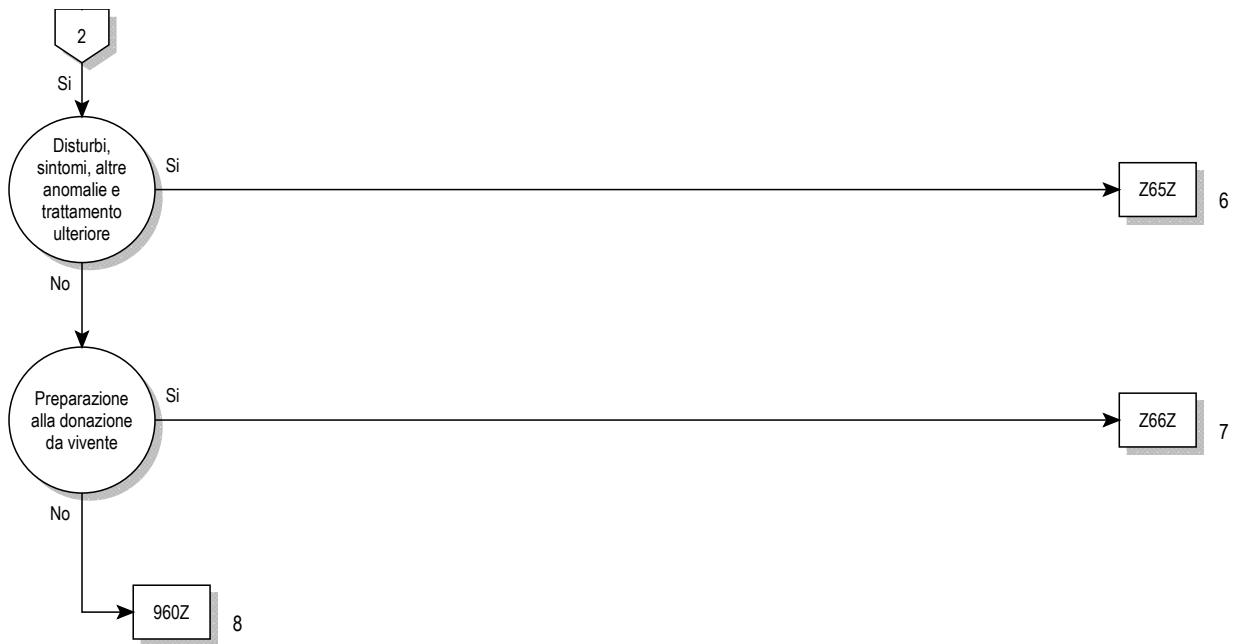

Logica decisionale MDC 23

Diagnosi principale nella tabella MDC23-0

Diagnosi principale per MDC 23 (MDC23-0)

E34.4	Gigantismo costituzionale	R46.3	Iperattività
G93.3	Sindrome di affaticamento cronico	R46.4	Reattività lenta o scarsa
P35.0	Sindrome della rosolia congenita	R46.5	Carattere sospettoso od evasivo
P83.3	Altro e non specificato edema del feto e del neonato	R46.6	Ansia e preoccupazione eccessivi di fronte ad eventi stressanti
Q86.0	Sindrome feto-alcolica (dismorfica)	R46.7	Inusuale grado di loquacità e circostanzialità che nascondono il motivo del consulto e del contatto
Q86.1	Sindrome fetale da antiepilettici		
Q86.2	Dismorfismo da Warfarin	R46.8	Altri sintomi e segni che interessano l'aspetto e il comportamento
Q86.80	Embriopatia da talidomide		
Q86.88	Altre sindromi malformative congenite da cause esogene conosciute	R52.0	Dolore acuto
Q87.1	Sindromi malformative congenite associate soprattutto a bassa statura	R52.1	Dolore cronico intrattabile
Q87.2	Sindromi malformative congenite che interessano soprattutto gli arti	R52.2	Altro dolore cronico
Q87.3	Sindromi malformative congenite caratterizzate da un accrescimento precoce eccessivo	R52.9	Dolore non specificato
Q87.4	Sindrome di Marfan	R53	Malesere ed affaticamento
Q87.5	Altre sindromi malformative congenite con altre alterazioni scheletriche	R60.0	Edema localizzato
Q87.8	Altre sindromi malformative congenite specificate non classificate altrove	R60.1	Edema generalizzato
Q89.4	Gemelli congiunti	R60.9	Edema non specificato
Q89.7	Malformazioni congenite multiple non classificate altrove	R64	Cachessia
Q89.8	Altre malformazioni congenite specificate	R68.0	Ipotermia non associata a bassa temperatura ambientale
Q89.9	Malformazione congenita non specificata	R68.1	Sintomi non specifici tipici dell'infanzia
Q92.0	Trisomia completa, non disgiunzione meiotica	R68.8	Altri sintomi e segni generali specificati
Q92.1	Trisomia completa, mosaicismo (non disgiunzione mitotica)	R69	Cause sconosciute e non specificate di morbosità
Q92.2	Trisomia parziale maggiore	R70.0	Aumento della velocità di eritrosedimentazione
Q92.3	Trisomia parziale minore	R70.1	Viscosità plasmatica anormale
Q92.4	Duplicazioni visibili solo in prometafase	R70.1	Aumento, non diagnostico, delle transaminasi e della lattico deidrogenasi
Q92.5	Duplicazioni con altri riassetamenti complessi	R74.0	
Q92.6	Cromosomi marcatori soprannumerari		
Q92.7	Triploidia e poliploidia	R74.8	Tassi anormali di altri enzimi sierici
Q92.8	Altre trisomie specificate e trisomie parziali di autosomi	R74.9	Tasso anormale di enzimi sierici non specificati
Q92.9	Trisomia e trisomia parziale di autosomi non specificate	R78.0	Presenza di alcol nel sangue
Q95.0	Traslocazione bilanciata ed inserzione in individuo normale	R78.1	Presenza di sostanza oppiacea nel sangue
Q95.1	Inversione cromosomica in individuo normale	R78.2	Presenza di cocaina nel sangue
Q95.2	Riarrangiamento autosomico bilanciato in individuo non normale	R78.3	Presenza di allucinogeno nel sangue
Q95.3	Riarrangiamento bilanciato cromosoma sessuale/autosoma in individuo non normale	R78.4	Presenza nel sangue di altre sostanze suscettibili di dare dipendenza
Q95.4	Individui con marcatore per eterocromatina	R78.5	Presenza di sostanza psicotropa nel sangue
Q95.5	Individui con siti fragili autosomici	R78.6	Presenza di prodotto steroideo nel sangue
Q95.8	Altri riarrangiamenti bilanciati e marcatori strutturali	R78.7	Presenza di tasso anormale di metalli pesanti nel sangue
Q95.9	Riarrangiamento bilanciato e marcatore strutturale non specificato	R78.8	Presenza nel sangue di altre sostanze specificate, normalmente assenti
Q99.2	Fragilità del cromosoma X	R78.9	Presenza nel sangue di sostanza non specificata, normalmente assente
Q99.9	Anomalia cromosomica non specificata	R79.0	Tassi ematici anormali di minerali
R18	Ascite	R79.8	Altri risultati anormali, specificati, di esami chimici del sangue
R23.0	Cianosi	R79.9	Risultato anormale di esame chimico del sangue, non specificato
R23.1	Pallore	R82.1	Mioglobinuria
R23.2	Arrossamento	R82.6	Tassi urinari anormali di sostanze principalmente non medicamentose
R26.3	Immobilità	R84.0	Risultati anormali di prelievo di campioni effettuato su organi delle vie respiratorie e dal torace: valore enzimatico anormale
R41.1	Amnesia anterograda	R84.1	Risultati anormali di prelievo di campioni effettuato su organi delle vie respiratorie e dal torace: valore ormonale anormale
R41.2	Amnesia retrograda	R84.2	Risultati anormali di prelievo di campioni effettuato su organi delle vie respiratorie e dal torace: valore anormale di droghe, medicinali o altre sostanze biologicamente attive
R41.3	Altra amnesia	R84.3	Risultati anormali di prelievo di campioni effettuato su organi delle vie respiratorie e dal torace: valore anormale di sostanze ad uso principalmente non medico
R41.8	Altri e non specificati sintomi e segni che interessano le funzioni cognitive e lo stato di coscienza	R84.4	Risultati anormali di prelievo di campioni effettuato su organi delle vie respiratorie e dal torace: Risultati immunologici anormali
R45.2	Tristezza	R84.5	Risultati anormali di prelievo di campioni effettuato su organi delle vie respiratorie e dal torace: Risultati microbiologici anormali
R45.3	Demoralizzazione ed apatia	R84.6	Risultati anormali di prelievo di campioni effettuato su organi delle vie respiratorie e dal torace: Risultati citologici anormali
R45.5	Ostilità		
R45.6	Violenza fisica		
R45.8	Altri sintomi e segni che interessano lo stato emotivo		
R46.0	Scarsa igiene personale		
R46.1	Apparenza di persona bizzarra		
R46.2	Comportamento strano ed incomprensibile		

R84.7	Risultati anormali di prelievo di campioni effettuato su organi delle vie respiratorie e dal torace: risultati istologici anormali	U07.7	Codice non attribuito U07.7
R84.8	Risultati anormali di prelievo di campioni effettuato su organi delle vie respiratorie e dal torace: altri risultati anormali	U07.8	Codice non attribuito U07.8
R84.9	Risultati anormali di prelievo di campioni effettuato su organi delle vie respiratorie e dal torace: risultato anormale non precisato	U07.9	Codice non attribuito U07.9
R87.0	Risultati anormali di prelievo di campioni effettuato su organi genitali femminili: valore enzimatico anormale	U50.00	Assente o minima limitazione funzionale motoria: Indice di Barthel: 100 punti
R87.1	Risultati anormali di prelievo di campioni effettuato su organi genitali femminili: valore ormonale anormale	U50.01	Assente o minima limitazione funzionale motoria: FIM motorio: 85-91 punti
R87.2	Risultati anormali di prelievo di campioni effettuato su organi genitali femminili: valore anormale di droghe, medicinali o altre sostanze biologicamente attive	U50.10	Lieve limitazione funzionale motoria: Indice di Barthel: 80-95 punti
R87.3	Risultati anormali di prelievo di campioni effettuato su organi genitali femminili: valore anormale di sostanze ad uso principalmente non medico	U50.11	Lieve limitazione funzionale motoria: FIM motorio: 69-84 punti
R87.4	Risultati anormali di prelievo di campioni effettuato su organi genitali femminili: Risultati immunologici anormali	U50.20	Moderata limitazione funzionale motoria: Indice di Barthel: 60-75 punti
R87.5	Risultati anormali di prelievo di campioni effettuato su organi genitali femminili: Risultati microbiologici anormali	U50.21	Moderata limitazione funzionale motoria: FIM motorio: 59-68 punti
R87.7	Risultati anormali di prelievo di campioni effettuato su organi genitali femminili: risultati istologici anormali	U50.30	Medio-grave limitazione funzionale motoria: Indice di Barthel: 40-55 punti
R87.8	Risultati anormali di prelievo di campioni effettuato su organi genitali femminili: altri risultati anormali	U50.31	Medio-grave limitazione funzionale motoria: FIM motorio: 43-58 punti
R87.9	Risultati anormali di prelievo di campioni effettuato su organi genitali femminili: risultato anormale non precisato	U50.40	Grave limitazione funzionale motoria: Indice di Barthel: 20-35 punti
R89.0	Risultati anormali di prelievo di campioni effettuato su altri organi, apparati e tessuti: valore enzimatico anormale	U50.41	Grave limitazione funzionale motoria: FIM motorio: 31-42 punti
R89.1	Risultati anormali di prelievo di campioni effettuato su altri organi, apparati e tessuti: valore ormonale anormale	U50.50	Gravissima limitazione funzionale motoria: Indice di Barthel: 0-15 punti
R89.2	Risultati anormali di prelievo di campioni effettuato su altri organi, apparati e tessuti: valore anormale di droghe, medicinali o altre sostanze biologicamente attive	U50.51	Gravissima limitazione funzionale motoria: FIM motorio: 13-30 punti
R89.3	Risultati anormali di prelievo di campioni effettuato su altri organi, apparati e tessuti: valore anormale di sostanze ad uso principalmente non medico	U51.00	Assente o lieve limitazione funzionale cognitiva: Indice di Barthel allargato: 70-90 punti
R89.4	Risultati anormali di prelievo di campioni effettuato su altri organi, apparati e tessuti: Risultati immunologici anormali	U51.01	Assente o lieve limitazione funzionale cognitiva: FIM cognitivo: 30-35 punti
R89.5	Risultati anormali di prelievo di campioni effettuato su altri organi, apparati e tessuti: Risultati microbiologici anormali	U51.02	Assente o lieve limitazione funzionale cognitiva: MMSE: 24-30 punti
R89.6	Risultati anormali di prelievo di campioni effettuato su altri organi, apparati e tessuti: Risultati citologici anormali	U51.10	Moderata limitazione funzionale cognitiva: Indice di Barthel allargato: 20-65 punti
R89.7	Risultati anormali di prelievo di campioni effettuato su altri organi, apparati e tessuti: risultati istologici anormali	U51.11	Moderata limitazione funzionale cognitiva: FIM cognitivo: 11-29 punti
R89.8	Risultati anormali di prelievo di campioni effettuato su altri organi, apparati e tessuti: altri risultati anormali	U51.12	Moderata limitazione funzionale cognitiva: MMSE: 17-23 punti
R89.9	Risultati anormali di prelievo di campioni effettuato su altri organi, apparati e tessuti: risultato anormale non precisato	U51.20	Grave limitazione funzionale cognitiva: Indice di Barthel allargato: 0-15 punti
R93.8	Risultati anormali di diagnostica per immagini di altre parti del corpo specificate	U51.21	Grave limitazione funzionale cognitiva: FIM cognitivo: 5-10 punti
R96.1	Morte che si verifica a meno di 24 ore dall'insorgenza di sintomi, non altrimenti spiegata	U51.22	Grave limitazione funzionale cognitiva: MMSE: 0-16 punti
R98	Morte senza assistenza	U55.10	Iscrizione in lista per trapianto cardiaco: Senza grado di priorità U [urgency] o HU [high urgency]
R99	Altre cause di mortalità mal definite o non specificate	U55.11	Iscrizione in lista per trapianto cardiaco: Con grado di priorità U [urgency]
U06.0	Codice non attribuito U06.0	U55.12	Iscrizione in lista per trapianto cardiaco: Con grado di priorità HU [high urgency]
U06.1	Codice non attribuito U06.1	U55.20	Iscrizione in lista per trapianto polmonare: Senza grado di priorità U [urgency] o HU [high urgency]
U06.2	Codice non attribuito U06.2	U55.21	Iscrizione in lista per trapianto polmonare: Con grado di priorità U [urgency]
U06.3	Codice non attribuito U06.3	U55.22	Iscrizione in lista per trapianto polmonare: Con grado di priorità HU [high urgency]
U06.4	Codice non attribuito U06.4	U55.30	Iscrizione in lista per trapianto cuore-polmone: Senza grado di priorità U [urgency] o HU [high urgency]
U06.5	Codice non attribuito U06.5	U55.31	Iscrizione in lista per trapianto cuore-polmone: Con grado di priorità U [urgency]
U06.6	Codice non attribuito U06.6	U55.32	Iscrizione in lista per trapianto cuore-polmone: Con grado di priorità HU [high urgency]
U06.7	Codice non attribuito U06.7	U69.10	Malattia classificata altrove, della quale si sospetta che sia insorta in seguito a un intervento di chirurgia estetica non indicato sotto il profilo medico, a un tatuaggio o a un piercing
U06.8	Codice non attribuito U06.8	U69.11	Disturbo acquisito e permanente della coagulazione sanguigna
U06.9	Codice non attribuito U06.9	U69.12	Disturbo della coagulazione sanguigna temporaneo
U07.0	Codice non attribuito U07.0	U69.30	Codici secondari per il tipo di consumo di queste sostanze nei disturbi psichici e comportamentali da uso di sostanze psicoattive: Consumo per via endovenosa di eroina
U07.1	Codice non attribuito U07.1	U69.31	Codici secondari per il tipo di consumo di queste sostanze nei disturbi psichici e comportamentali da uso di sostanze psicoattive: Consumo per via non endovenosa di eroina
U07.2	Codice non attribuito U07.2	U69.32	Codici secondari per il tipo di consumo di queste sostanze nei disturbi psichici e comportamentali da uso di sostanze psicoattive: Consumo per via endovenosa di altre sostanze psicoattive
U07.3	Codice non attribuito U07.3		
U07.4	Codice non attribuito U07.4		
U07.5	Codice non attribuito U07.5		
U07.6	Codice non attribuito U07.6		

U69.33	Codici secondari per il tipo di consumo di queste sostanze nei disturbi psichici e comportamentali da uso di sostanze psicoattive: Consumo per via endovenosa di sostanze contenenti (meta)anfetamine	Z09.7	Visita medica di controllo dopo trattamento combinato per altre condizioni morbose
U69.34	Codici secondari per il tipo di consumo di queste sostanze nei disturbi psichici e comportamentali da uso di sostanze psicoattive: Consumo per via non endovenosa di sostanze contenenti (meta)anfetamine	Z09.80 Z09.88	Visita medica di controllo dopo trapianto d'organo Visita medica di controllo dopo altro trattamento per altre condizioni morbose
U69.35	Codici secondari per il tipo di consumo di queste sostanze nei disturbi psichici e comportamentali da uso di sostanze psicoattive: Consumo per via endovenosa di altri stimolanti, caffeina esclusa	Z09.9	Visita medica di controllo dopo trattamento, non specificato, per altre condizioni morbose
U69.36	Codici secondari per il tipo di consumo di queste sostanze nei disturbi psichici e comportamentali da uso di sostanze psicoattive: Consumo per via non endovenosa di altri stimolanti, caffeina esclusa	Z10	Check-up sanitario generale, di routine, di sottopopolazione definita
U99.0	Codice non attribuito U99.0	Z11	Esami speciali di screening per malattie infettive e parassitarie
U99.1	Codice non attribuito U99.1	Z12.0	Esame speciale di screening per tumore gastrico
U99.2	Codice non attribuito U99.2	Z12.1	Esame speciale di screening per tumore intestinale
U99.3	Codice non attribuito U99.3	Z12.2	Esame speciale di screening per tumore a carico dell'apparato respiratorio
U99.4	Codice non attribuito U99.4	Z12.3	Esame speciale di screening per tumore della mammella
U99.5	Codice non attribuito U99.5	Z12.4	Esame speciale di screening per tumore della cervice uterina
U99.6	Codice non attribuito U99.6	Z12.5	Esame speciale di screening per tumore prostatico
U99.7	Codice non attribuito U99.7	Z12.6	Esame speciale di screening per tumore vescicale
U99.8	Codice non attribuito U99.8	Z12.8	Esame speciale di screening per tumore di altre sedi
U99.9	Codice non attribuito U99.9	Z12.9	Esame speciale di screening per tumore non specificato
Z00.0	Visita medica generale	Z13.0	Esame speciale di screening per emopatie, malattie del midollo osseo e disturbi che interessano il sistema immunitario
Z00.1	Visita medica pediatrica di routine	Z13.1	Esame speciale di screening per diabete mellito
Z00.2	Visita medica per periodo di rapido sviluppo nell'infanzia	Z13.2	Esame speciale di screening per disturbi nutrizionali
Z00.3	Visita medica di adolescente durante l'accrescimento puberale	Z13.4	Esame speciale di screening per certi disturbi dello sviluppo del bambino
Z00.4	Esame psichiatrico generale non classificato altrove	Z13.5	Esame speciale di screening per disturbi visivi o uditivi
Z00.5	Esami di potenziale donatore di organi e tessuti	Z13.6	Esame speciale di screening per disturbi cardiovascolari
Z00.6	Esami di comparazione e di controllo nell'ambito di un programma di ricerche cliniche	Z13.7	Esame speciale di screening per malformazioni congenite ed anomalie cromosomiche
Z00.8	Altre visite mediche generali	Z13.8	Esame speciale di screening per altre malattie e condizioni morbose specificate
Z01.0	Esame dell'occhio e della vista	Z13.9	Esami speciali di screening per malattie non specificate
Z01.1	Esame dell'orecchio e dell'udito	Z20.0	Contatto con ed esposizione a malattie infettive intestinali
Z01.2	Visita odontoiatrica	Z20.1	Contatto con ed esposizione alla tubercolosi
Z01.3	Determinazione della pressione arteriosa	Z20.2	Contatto con ed esposizione a malattie infettive a predominante trasmissione sessuale
Z01.5	Test cutanei diagnostici e di sensibilizzazione	Z20.3	Contatto con ed esposizione alla rabbia
Z01.6	Esame radiologico non classificato altrove	Z20.4	Contatto con ed esposizione alla rosolia
Z01.7	Esame di laboratorio	Z20.5	Contatto con ed esposizione all'epatite virale
Z01.88	Altre visite specialistiche specificate	Z20.6	Contatto con ed esposizione al virus dell'immunodeficienza umana [HIV]
Z01.9	Visita specialistica non specificata	Z20.7	Contatto con ed esposizione a pediculosi o acariasi e altre infestazioni
Z02	Visite mediche e ricorso ai servizi sanitari per scopi amministrativi	Z20.8	Contatto con ed esposizione ad altre malattie trasmissibili
Z03.6	Osservazione per sospetto di ingestione di sostanze tossiche	Z20.9	Contatto con ed esposizione a malattie trasmissibili non specificate
Z03.8	Osservazione per sospetto di altre malattie o condizioni	Z22.0	Portatore di febbre tifoide
Z03.9	Osservazione per sospetto di malattia o condizione non specificata	Z22.1	Portatore di altre infezioni intestinali
Z04.8	Esame ed osservazione per altre ragioni	Z22.2	Portatore di difterite
Z04.9	Esame ed osservazione per ragioni non specificate	Z22.3	Portatore di altre infezioni batteriche
Z08.0	Visita medica di controllo dopo intervento chirurgico per tumore maligno	Z22.4	Portatore di infezioni a predominante trasmissione sessuale
Z08.1	Visita medica di controllo dopo radioterapia per tumore maligno	Z22.8	Portatore di altre malattie infettive
Z08.2	Visita medica di controllo dopo chemioterapia per tumore maligno	Z22.9	Portatore di malattia infettiva non specificata
Z08.7	Visita medica di controllo dopo trattamento combinato per tumore maligno	Z23.0	Necessità di vaccinazione solo contro il colera
Z08.8	Visita medica di controllo dopo altro trattamento per tumore maligno	Z23.1	Necessità di vaccinazione solo contro il tifo e il paratifo(TAB)
Z08.9	Visita medica di controllo dopo trattamento non specificato per tumore maligno	Z23.2	Necessità di vaccinazione contro la tubercolosi (BCG)
Z09.0	Visita medica di controllo dopo intervento chirurgico per altre condizioni morbose	Z23.3	Necessità di vaccinazione contro la peste
Z09.1	Visita medica di controllo dopo radioterapia per altre condizioni morbose	Z23.4	Necessità di vaccinazione contro la tularemia
Z09.2	Visita medica di controllo dopo chemioterapia per altre condizioni morbose	Z23.5	Necessità di vaccinazione solo contro il tetano
Z09.3	Visita medica di controllo dopo psicoterapia	Z23.6	Necessità di vaccinazione contro la difterite
Z09.4	Visita medica di controllo dopo trattamento di frattura	Z23.7	Necessità di vaccinazione solo contro la pertosse
		Z23.8	Necessità di vaccinazione contro altra singola malattia batterica
		Z24.0	Necessità di vaccinazione contro la poliomielite
		Z24.1	Necessità di vaccinazione contro l'encefalite virale trasmessa da antropodi
		Z24.2	Necessità di vaccinazione contro la rabbia
		Z24.3	Necessità di vaccinazione contro la febbre gialla
		Z24.4	Necessità di vaccinazione solo contro il morbillo
		Z24.5	Necessità di vaccinazione solo contro la rosolia
		Z24.6	Necessità di vaccinazione contro l'epatite virale

Z25.0	Necessità di vaccinazione solo contro la parotite	Z45.9	adattamento e manutenzione di dispositivo protesico interno non specificato
Z25.1	Necessità di vaccinazione contro l'influenza		
Z25.8	Necessità di vaccinazione contro altra, specificata, singola malattia virale	Z46.0	Fornitura ed adattamento di occhiali e lenti a contatto
		Z46.1	Fornitura ed adattamento di apparecchio acustico
Z26.0	Necessità di vaccinazione contro leishmaniosi	Z46.2	Fornitura ed adattamento di dispositivi relativi al sistema nervoso e agli organi di senso
Z26.8	Necessità di vaccinazione contro altre singole malattie infettive specificate	Z46.3	Fornitura ed adattamento di protesi dentaria
Z26.9	Necessità di vaccinazione contro malattie infettive non specificate	Z46.4	Fornitura ed adattamento di dispositivo ortodontico
		Z46.8	Fornitura ed adattamento di altri dispositivi specificati
Z27.0	Necessità di vaccinazione contro colera, tifo[febbre tifoide] e paratifo [colera + TAB]	Z46.9	Fornitura e adattamento di dispositivo medico o apparecchio ausiliario non specificato
Z27.1	Necessità di vaccinazione combinata contro difterite, tetano e pertosse [DTP]	Z48.0	Controllo di suture e bendaggi chirurgici
		Z48.8	Follow-up di altri specificati trattamenti chirurgici
Z27.2	Necessità di vaccinazione contro difterite, tetano, pertosse, tifo e paratifo [DTP + TAB]	Z48.9	Follow-up di trattamenti chirurgici non specificati
Z27.3	Necessità di vaccinazione contro difterite, tetano, pertosse, poliomielite [DTP + polio]	Z50.0	Riabilitazione cardiaca
Z27.4	Necessità di vaccinazione contro morbillo, rosolia e parotite [MPR]	Z50.1	Altra terapia fisica
		Z50.2	Terapia per la disintossicazione dall'alcol
Z27.8	Necessità di vaccinazione miste contro altre malattie infettive	Z50.3	Terapia per la disintossicazione da droghe e farmaci
Z27.9	Necessità di vaccinazione mista contro malattie infettive non specificate	Z50.4	Psicoterapia non classificata altrove
		Z50.5	Terapia del linguaggio
Z28	Vaccinazione non eseguita	Z50.6	Trattamento riabilitativo ortottico
Z29.0	Isolamento	Z50.7	Ergoterapia e rieducazione professionale non classificate altrove
Z29.1	Immunoterapia profilattica	Z50.8	Trattamenti implicanti l'uso di altre tecniche riabilitative
Z29.20	Chemioterapia profilattica locale	Z50.9	Misure riabilitative non specificate
Z29.21	Chemioterapia profilattica sistemica	Z51.3	Trasfusione di sangue (senza indicazione della diagnosi)
Z29.28	Altra chemioterapia profilattica	Z51.4	Cure preparatorie a trattamento successivo non classificate altrove
Z29.8	Altre misure profilattiche specificate		
Z29.9	Misura profilattica non specificata	Z51.5	Cure palliative
Z30.0	Consigli e informazioni generali sulla contraccezione	Z51.6	Desensibilizzazione ad allergeni
Z30.1	Inserzione di dispositivo contraccettivo (intrauterino)	Z51.81	Aferesi
Z30.3	Estrazione mestruale	Z51.83	Sostituzione di oppiacei
Z30.4	Controllo per l'uso di farmaci contraccettivi	Z51.88	Altro trattamento medico specificato
Z30.5	Controllo di metodi contraccettivi (intrauterini)	Z51.9	Altri trattamenti medici non specificati
Z30.8	Altre misure contraccettive	Z52.00	Donatore di sangue intero
Z30.9	Misure contraccettive non specificate	Z52.01	Donatore di cellule staminali
Z31.5	Consulto genetico	Z52.08	Donatore di altre componenti del sangue
Z31.6	Consigli ed informazioni generali sulla procreazione	Z52.3	Donatore di midollo spinale
Z31.8	Altre misure procreative	Z52.4	Donatore di rene
Z31.9	Misura procreativa non specificata	Z52.5	Donatore di cornea
Z33	Gravidanza come reperto casuale	Z52.6	Donatore di fegato
Z40.08	Interventi chirurgici per profilassi di fattori di rischio di neoplasie maligne: Intervento chirurgico profilattico su altri organi	Z52.7	Donatore di cuore
		Z52.80	Donatore di polmone
Z40.8	Altri interventi chirurgici di profilassi	Z52.88	Donatore di altro organo o tessuto
Z40.9	Interventi chirurgici di profilassi non specificati	Z52.9	Donatore di organo e tessuto non specificato
Z41.8	Altre procedure per scopi diversi da quelli di recupero dello stato di salute	Z53	Persone che ricorrono ai servizi sanitari per atti medici specifici, non eseguiti
Z41.9	Procedura per scopi diversi da quelli di recupero dello stato di salute, non specificata	Z54.0	Convalescenza dopo intervento chirurgico
		Z54.1	Convalescenza dopo radioterapia
Z43.80	Controllo di toracostomia	Z54.2	Convalescenza dopo chemioterapia
Z43.88	Controllo di altre aperture artificiali	Z54.3	Convalescenza dopo psicoterapia
Z43.9	Controllo di apertura artificiale non specificato	Z54.4	Convalescenza dopo trattamento di frattura
Z44.2	Fornitura ed adattamento di occhio artificiale	Z54.7	Convalescenza dopo trattamento misto
Z44.8	Fornitura ed adattamento di altri dispositivi protesici esterni	Z54.8	Convalescenza dopo altri trattamenti
Z44.9	Fornitura ed adattamento di protesi esterna non specificata	Z54.9	Convalescenza dopo trattamento non specificato
Z45.02	Adattamento e manutenzione di sistema di circolazione assistita	Z55	Problemi legati all'alfabetizzazione ed all'educazione
Z45.1	Adattamento e manutenzione di pompa di infusione	Z56	Problemi legati al lavoro o alla disoccupazione
Z45.20	Adattamento e manutenzione di sistema di cateterismo vascolare a permanenza impiantato chirurgicamente	Z57	Esposizione professionale a fattori di rischio
Z45.29	Adattamento e manutenzione di altro e non specificato accesso vascolare	Z58	Problemi legati ad ambiente fisico
		Z59	Problemi legati all'abitazione e alle condizioni economiche
Z45.3	Adattamento e manutenzione di apparecchio acustico	Z60	Problemi legati all'ambiente sociale
Z45.80	Adattamento e manutenzione di neurostimolatore	Z61	Problemi legati ad un evento negativo della vita durante l'infanzia
Z45.81	Verifica dei parametri funzionali di stimolatore diaframmatico	Z62	Altri problemi connessi all'educazione del bambino
Z45.82	Verifica dei parametri funzionali di pompa per infusione di medicinali	Z63	Altri problemi connessi alla cerchia relazionale ristretta, compreso l'ambiente familiare
Z45.84	Adattamento e manutenzione di stent bronchiale	Z64.8	Altri problemi correlati a talune circostanze psicosociali
Z45.85	Adattamento e manutenzione di stent tracheale	Z65	Problemi legati ad altre situazioni psicosociali
Z45.88	Adattamento e manutenzione di altri dispositivi protesici interni	Z70	Consigli connessi all'atteggiamento, comportamento e orientamento in materia di sessualità
		Z71	Persone che ricorrono ai servizi sanitari per altri consigli o avvisi non classificati altrove

Z72.0	Problemi legati a: Consumo di alcol, tabacco, farmaci o stupefacenti	Z83.1	Altre malattie infettive e parassitarie nell'anamnesi familiare
Z72.8	Altri problemi connessi allo stile di vita	Z83.2	Malattie del sangue e degli organi ematopoietici ed alcuni disturbi del sistema immunitario nell'anamnesi familiare
Z72.9	Problema, non specificato, correlato allo stile di vita	Z83.3	Diabete mellito nell'anamnesi familiare
Z73	Problemi connessi a difficoltà di orientamento del proprio modo di vita	Z83.4	Altre malattie endocrine, nutrizionali e metaboliche nell'anamnesi familiare
Z74.0	Problemi legati a: Necessità di assistenza per menomazione motoria	Z83.5	Disturbi visivi e uditivi nell'anamnesi familiare
Z74.1	Problemi legati a: Necessità di assistenza personale	Z83.6	Malattie dell'apparato respiratorio nell'anamnesi familiare
Z74.2	Problemi legati a: Necessità di assistenza domiciliare, senza alcun membro della famiglia in grado di prestare assistenza	Z83.7	Malattie dell'apparato digerente nell'anamnesi familiare
Z74.3	Problemi legati a: Necessità di controllo continuo	Z84.0	Malattie della cute e del tessuto sottocutaneo nell'anamnesi familiare
Z74.8	Altri problemi connessi a dipendenza da persona che presta le cure	Z84.1	Malattie del rene e dell'uretere nell'anamnesi familiare
Z74.9	Problemi, non specificati, connessi a dipendenza da persona che presta le cure	Z84.2	Malattie dell'apparato genitourinario nell'anamnesi familiare
Z75.2	Altro periodo di attesa per analisi e trattamenti	Z84.3	Consanguineità nell'anamnesi familiare
Z75.60	Iscrizione in lista per trapianto d'organo senza grado di priorità HU (high urgency): rene	Z84.8	Altre condizioni morbose specificate nell'anamnesi familiare
Z75.64	Iscrizione in lista per trapianto d'organo senza grado di priorità HU (high urgency): rene-pancreas	Z86.0	Altri tumori nell'anamnesi personale
Z75.65	Iscrizione in lista per trapianto d'organo senza grado di priorità HU (high urgency): pancreas	Z86.1	Malattia infettiva o parassitaria nell'anamnesi personale
Z75.66	Iscrizione in lista per trapianto d'organo senza grado di priorità HU (high urgency): intestino tenue	Z86.2	Malattie del sangue e degli organi ematopoietici ed alcuni disturbi del sistema immunitario nell'anamnesi personale
Z75.67	Iscrizione in lista per trapianto d'organo senza grado di priorità HU (high urgency): fegato	Z86.3	Malattie endocrine, nutrizionali e metaboliche nell'anamnesi personale
Z75.68	Iscrizione in lista per trapianto d'organo senza grado di priorità HU (high urgency): altri organi	Z86.4	Abuso di sostanze psicoattive nell'anamnesi personale
Z75.69	Iscrizione in lista per trapianto d'organo senza grado di priorità HU (high urgency): organo non specificato	Z86.5	Altri disturbi psichici e comportamentali nell'anamnesi personale
Z75.70	Iscrizione in lista per trapianto d'organo con grado di priorità HU (high urgency): rene	Z86.6	Disturbi del sistema nervoso centrale e degli organi di senso nell'anamnesi personale
Z75.74	Iscrizione in lista per trapianto d'organo con grado di priorità HU (high urgency): rene-pancreas	Z86.7	Malattie dell'apparato circolatorio nell'anamnesi personale
Z75.75	Iscrizione in lista per trapianto d'organo con grado di priorità HU (high urgency): pancreas	Z87.0	Malattie dell'apparato respiratorio nell'anamnesi personale
Z75.76	Iscrizione in lista per trapianto d'organo con grado di priorità HU (high urgency): intestino tenue	Z87.1	Malattie dell'apparato digerente nell'anamnesi personale
Z75.77	Iscrizione in lista per trapianto d'organo con grado di priorità HU (high urgency): fegato	Z87.2	Malattie della cute e del tessuto sottocutaneo nell'anamnesi personale
Z75.78	Iscrizione in lista per trapianto d'organo con grado di priorità HU (high urgency): altri organi	Z87.3	Malattie dell'apparato muscoloscheletrico e del tessuto connettivo nell'anamnesi personale
Z75.79	Iscrizione in lista per trapianto d'organo con grado di priorità HU (high urgency): organo non specificato	Z87.4	Malattie dell'apparato genitourinario nell'anamnesi personale
Z75.8	Altri problemi connessi a servizi sanitari e altre forme di assistenza sanitaria	Z87.5	Complicazioni della gravidanza, del parto e del puerperio nell'anamnesi personale
Z75.9	Problemi, non specificati, connessi a servizi sanitari e altre forme di assistenza sanitaria	Z87.6	Disturbi che hanno origine nel periodo perinatale nell'anamnesi personale
Z76.0	Richiesta di ripetizione di prescrizione	Z87.7	Malformazioni congenite ed anomalie cromosomiche nell'anamnesi personale
Z76.1	Controllo medico ed assistenza medica a trovatoello	Z87.8	Altre condizioni morbose specificate nell'anamnesi personale
Z76.2	Controllo medico ed assistenza medica ad altro bambino o lattante in buona salute	Z88.0	Allergia alla penicillina nell'anamnesi personale
Z76.3	Persona sana che accompagna un ammalato	Z88.1	Allergia ad altri antibiotici nell'anamnesi personale
Z76.4	Altro residente di istituto di cura	Z88.2	Allergia ai sulfamidici nell'anamnesi personale
Z76.8	Persone che ricorrono ai servizi sanitari in altre circostanze specificate	Z88.3	Allergia ad altri agenti antifettivi nell'anamnesi personale
Z76.9	Persona che ricorre ai servizi sanitari in circostanze non specificate	Z88.4	Allergia ad anestetici nell'anamnesi personale
Z80.0	Tumore maligno dell'apparato digerente nell'anamnesi familiare	Z88.5	Allergia ai narcotici nell'anamnesi personale
Z80.1	Tumore maligno della trachea, dei bronchi e del polmone nell'anamnesi familiare	Z88.6	Allergia ad agente analgesico nell'anamnesi personale
Z80.2	Tumore maligno di altri organi dell'apparato respiratorio nell'anamnesi familiare	Z88.7	Allergia a siero e vaccino nell'anamnesi personale
Z80.5	Tumore maligno delle vie urinarie nell'anamnesi familiare	Z88.8	Allergia ad altri farmaci, medicinali e sostanze biologiche nell'anamnesi personale
Z80.6	Leucemia nell'anamnesi familiare	Z88.9	Allergia a farmaci, medicinali e sostanze biologiche non specificate nell'anamnesi personale di
Z80.7	Tumore maligno degli organi linfatici ed emopoietici nell'anamnesi familiare	Z89.0	Perdita di dito(a) della mano, [compreso il pollice], unilaterale
Z80.8	Tumore maligno di altri organi o apparati nell'anamnesi familiare	Z89.1	Perdita della mano e del polso
Z80.9	Tumore maligno non specificato nell'anamnesi familiare	Z89.2	Perdita del braccio, al di sopra del polso
Z81	Disturbi psichici e comportamentali nell'anamnesi familiare	Z89.3	Perdita di entrambi gli arti superiori [qualsiasi livello]
Z82	Disabilità e malattie croniche invalidanti nell'anamnesi familiare	Z89.4	Perdita del piede e della caviglia
		Z89.5	Perdita di una gamba sotto il ginocchio
		Z89.6	Perdita di una gamba, sopra il ginocchio
		Z89.7	Perdita di entrambi gli arti inferiori a qualsiasi livello, eccetto solo dita
		Z89.8	Perdita di arti superiori ed inferiori [a qualsiasi livello]
		Z89.9	Perdita di un arto non specificato
		Z90.0	Perdita di parte della testa e del collo
		Z90.4	Perdita di parte del tratto digerente
		Z90.6	Perdita di altri organi delle vie urinarie
		Z90.7	Perdita degli organi genitali
		Z90.8	Perdita di altri organi
		Z91.0	Allergia, non legata a farmaci e sostanze biologiche nell'anamnesi personale

Z91.1	Scarsa ottemperanza a terapia o regime medico nell'anamnesi personale	Z95.1	Portatore di bypass aortocoronarico
Z91.8	Altro fattore di rischio specificato nell'anamnesi personale non classificato altrove	Z95.5	Portatore di impianto od innesto di angioplastica coronarica
Z92.1	Uso prolungato (in atto) di anticoagulanti nell'anamnesi personale	Z96.2	Portatore di impianto otologico e acustico
Z92.2	Uso prolungato (in atto) di altri farmaci nell'anamnesi personale	Z96.3	Portatore di laringe artificiale
Z92.3	Irradiazione nell'anamnesi personale	Z96.4	Portatore di impianti endocrini
Z92.4	Intervento chirurgico importante non classificato altrove nell'anamnesi personale	Z96.5	Portatore di impianti mandibolari e di radici dentarie
Z92.6	Chemioterapia per malattie neoplastiche nell'anamnesi personale	Z96.7	Portatore di altri impianti ossei e tendinei
Z92.8	Altro trattamento medico nell'anamnesi personale	Z96.80	Portatore di stent bronchiale
Z92.9	Trattamento medico non specificato nell'anamnesi personale	Z96.81	Portatore di stent tracheale
Z93.0	Presenza di tracheostomia	Z96.88	Portatore di altri impianti funzionali specificati
Z93.1	Presenza di gastrostomia	Z97.8	Portatore di altri sussidi specificati
Z93.2	Presenza di ileostomia	Z98.0	Portatore di bypass o anastomosi intestinale
Z93.3	Presenza di colostomia	Z98.1	Artrodesi
Z93.4	Presenza di altre aperture corporee artificiali del tratto digerente	Z98.2	Presenza di dispositivo di drenaggio del liquor
Z93.5	Presenza di cistostomia	Z98.8	Altre stati post-chirurgici
Z93.6	Presenza di aperture corporee artificiali delle vie urinarie	Z99.0	Dipendenza da aspiratore
Z93.80	Presenza di toracostomia	Z99.1	Dipendenza da respiratore
Z93.88	Presenza di altre aperture corporee artificiali	Z99.2	Dipendenza da dialisi renale
Z93.9	Presenza di apertura corporea artificiale non specificata	Z99.3	Dipendenza da sedia a rotelle
Z94.9	Stato dopo trapianto di organo o tessuto non specificato	Z99.4	Dipendenza a lungo termine da cuore artificiale
		Z99.8	Dipendenza da altra macchina o altro apparecchio ausiliario
		Z99.9	Dipendenza di lunga durata da un apparecchio ausiliario, da un apparecchio medico non specificato

ADRG Z01

Procedure OR per altre condizioni che impongono il ricorso a servizi sanitari

Procedura operatoria

DRG Z01Z

Procedure OR per altre condizioni che impongono il ricorso a servizi sanitari

ADRG Z02

Donazione di fegato (donazione da vivente)

Diagnosi principale nella tabella Z02-1 e Procedura nella tabella Z02-2

DRG Z02Z

Donazione di fegato (donazione da vivente)

Diagnosi principale Z02-1

Z52.6 Donatore di fegato

Procedura Z02-2

50.2c.11↔	Bisegmentectomia per trapianto da vivente, chirurgica a cielo aperto	50.2c.14↔	Emiepatectomia sinistra per trapianto da vivente, per via laparoscopica
50.2c.12↔	Bisegmentectomia per trapianto da vivente, per via laparoscopica	50.2c.15↔	Emiepatectomia destra per trapianto da vivente, chirurgica a cielo aperto
50.2c.13↔	Emiepatectomia sinistra per trapianto da vivente, chirurgica a cielo aperto	50.2c.16↔	Emiepatectomia destra per trapianto da vivente, per via laparoscopica

ADRG Z03

Donazione di rene (donazione da vivente)

Diagnosi principale nella tabella Z03-1 e Procedura nella tabella Z03-2

DRG Z03Z

Donazione di rene (donazione da vivente)

Diagnosi principale Z03-1

Z52.4 Donatore di rene



Procedura Z03-2

55.51.00↔	Nefroureterectomia NAC	55.51.02↔	Nefrectomia per trapianto, da donatore vivente
55.51.01↔	Nefroureterectomia, eccetto che per trapianto	55.51.99↔	Nefroureterectomia, altro

ADRG Z43**Prelievo di midollo osseo o di cellule staminali per donazione allogenica**

Almeno una Procedura nella tabella Z43-1

DRG Z43Z**Prelievo di midollo osseo o di cellule staminali per donazione allogenica****Procedura Z43-1**

41.0a.09‡↔	Prelievo di cellule staminali ematopoietiche, altro	41.0a.23‡↔	Prelievo di cellule staminali ematopoietiche dal sangue periferico, allogenico, donatore consanguineo, non HLA-identico
41.0a.12‡↔	Prelievo di cellule staminali ematopoietiche dal midollo osseo, allogenico, donatore consanguineo, HLA-identico	41.0a.24‡↔	Prelievo di cellule staminali ematopoietiche dal sangue periferico, allogenico, donatore non consanguineo, HLA-identico
41.0a.13‡↔	Prelievo di cellule staminali ematopoietiche dal midollo osseo, allogenico, donatore consanguineo, non HLA-identico	41.0a.25‡↔	Prelievo di cellule staminali ematopoietiche dal sangue periferico, allogenico, donatore non consanguineo, non HLA-identico
41.0a.14‡↔	Prelievo di cellule staminali ematopoietiche dal midollo osseo, allogenico, donatore non consanguineo, HLA-identico	99.72.21‡↔	Linfoferesi per trapianto
41.0a.15‡↔	Prelievo di cellule staminali ematopoietiche dal midollo osseo, allogenico, donatore non consanguineo, non HLA-identico		
41.0a.22‡↔	Prelievo di cellule staminali ematopoietiche dal sangue periferico, allogenico, donatore consanguineo, HLA-identico		

ADRG Z64**Altri fattori che influenzano lo stato di salute e trattamento ulteriore dopo conclusione del trattamento**

Diagnosi principale nella tabella Z64-1

DRG Z64Z**Altri fattori che influenzano lo stato di salute e trattamento ulteriore dopo conclusione del trattamento****Diagnosi Z64-1**

E34.4	Gigantismo costituzionale	R46.4	Reattività lenta o scarsa
Q92.0	Trisomia completa, non disgiunzione meiotica	R46.5	Carattere sospettoso od evasivo
Q92.1	Trisomia completa, mosaicismo (non disgiunzione mitotica)	R46.6	Ansia e preoccupazione eccessivi di fronte ad eventi stressanti
Q92.2	Trisomia parziale maggiore	R46.7	Inusuale grado di loquacità e circostanzialità che nascondono il motivo del consulto e del contatto
Q92.3	Trisomia parziale minore	R46.8	Altri sintomi e segni che interessano l'aspetto e il comportamento
Q92.4	Duplicazioni visibili solo in prometafase	Z01.0	Esame dell'occhio e della vista
Q92.5	Duplicazioni con altri riassetamenti complessi	Z01.1	Esame dell'orecchio e dell'udito
Q92.6	Cromosomi marcatori soprannumerari	Z01.2	Visita odontoiatrica
Q92.7	Triploidia e poliploidia	Z01.3	Determinazione della pressione arteriosa
Q92.8	Altre trisomie specificate e trisomie parziali di autosomi	Z01.5	Test cutanei diagnostici e di sensibilizzazione
Q92.9	Trisomia e trisomia parziale di autosomi non specificate	Z01.88	Altre visite specialistiche specificate
Q95.0	Traslocazione bilanciata ed inserzione in individuo normale	Z02	Visite mediche e ricorso ai servizi sanitari per scopi amministrativi
Q95.1	Inversione cromosomica in individuo normale	Z03.6	Osservazione per sospetto di ingestione di sostanze tossiche
Q95.2	Riarrangiamento autosomico bilanciato in individuo non normale	Z03.8	Osservazione per sospetto di altre malattie o condizioni
Q95.3	Riarrangiamento bilanciato cromosoma sessuale/autosoma in individuo non normale	Z03.9	Osservazione per sospetto di malattia o condizione non specificata
Q95.4	Individui con marcatore per eterocromatina	Z04.8	Esame ed osservazione per altre ragioni
Q95.5	Individui con siti fragili autosomici	Z08.0	Visita medica di controllo dopo intervento chirurgico per tumore maligno
Q95.8	Altri riarrangiamenti bilanciati e marcatori strutturali	Z08.1	Visita medica di controllo dopo radioterapia per tumore maligno
Q95.9	Riarrangiamento bilanciato e marcatore strutturale non specificato	Z08.2	Visita medica di controllo dopo chemioterapia per tumore maligno
R26.3	Immobilità	Z08.7	Visita medica di controllo dopo trattamento combinato per tumore maligno
R45.2	Tristezza	Z08.8	Visita medica di controllo dopo altro trattamento per tumore maligno
R45.3	Demoralizzazione ed apatia	Z08.9	Visita medica di controllo dopo trattamento non specificato per tumore maligno
R45.5	Ostilità		
R45.6	Violenza fisica		
R45.8	Altri sintomi e segni che interessano lo stato emotivo		
R46.0	Scarsa igiene personale		
R46.1	Apparenza di persona bizzarra		
R46.2	Comportamento strano ed incomprensibile		
R46.3	Iperattività		

Z09.0	Visita medica di controllo dopo intervento chirurgico per altre condizioni morbose	Z24.0	Necessità di vaccinazione contro la poliomielite
Z09.1	Visita medica di controllo dopo radioterapia per altre condizioni morbose	Z24.1	Necessità di vaccinazione contro l'encefalite virale trasmessa da antropodi
Z09.2	Visita medica di controllo dopo chemioterapia per altre condizioni morbose	Z24.2	Necessità di vaccinazione contro la rabbia
Z09.3	Visita medica di controllo dopo psicoterapia	Z24.3	Necessità di vaccinazione contro la febbre gialla
Z09.4	Visita medica di controllo dopo trattamento di frattura	Z24.4	Necessità di vaccinazione solo contro il morbillo
Z09.7	Visita medica di controllo dopo trattamento combinato per altre condizioni morbose	Z24.5	Necessità di vaccinazione solo contro la rosolia
Z09.80	Visita medica di controllo dopo trapianto d'organo	Z24.6	Necessità di vaccinazione contro l'epatite virale
Z09.88	Visita medica di controllo dopo altro trattamento per altre condizioni morbose	Z25.0	Necessità di vaccinazione solo contro la parotite
Z09.9	Visita medica di controllo dopo trattamento, non specificato, per altre condizioni morbose	Z25.1	Necessità di vaccinazione contro l'influenza
Z10	Check-up sanitario generale, di routine, di sottopopolazione definita	Z25.8	Necessità di vaccinazione contro altra, specificata, singola malattia virale
Z11	Esami speciali di screening per malattie infettive e parassitarie	Z26.0	Necessità di vaccinazione contro leishmaniosi
Z12.0	Esame speciale di screening per tumore gastrico	Z26.8	Necessità di vaccinazione contro altre singole malattie infettive specificate
Z12.1	Esame speciale di screening per tumore intestinale	Z26.9	Necessità di vaccinazione contro malattie infettive non specificate
Z12.2	Esame speciale di screening per tumore a carico dell'apparato respiratorio	Z27.0	Necessità di vaccinazione contro colera, tifo[febbre tifoide] e paratifo [colera + TAB]
Z12.3	Esame speciale di screening per tumore della mammella	Z27.1	Necessità di vaccinazione combinata contro difterite, tetano e pertosse [DTP]
Z12.4	Esame speciale di screening per tumore della cervice uterina	Z27.2	Necessità di vaccinazione contro difterite, tetano, pertosse, tifo e paratifo [DTP + TAB]
Z12.5	Esame speciale di screening per tumore prostatico	Z27.3	Necessità di vaccinazione contro difterite, tetano, pertosse, poliomielite [DTP + polio]
Z12.6	Esame speciale di screening per tumore vescicale	Z27.4	Necessità di vaccinazione contro morbillo, rosolia e parotite [MPR]
Z12.8	Esame speciale di screening per tumore di altre sedi	Z27.8	Necessità di vaccinazione miste contro altre malattie infettive
Z12.9	Esame speciale di screening per tumore non specificato	Z27.9	Necessità di vaccinazione mista contro malattie infettive non specificate
Z13.0	Esame speciale di screening per emopatie, malattie del midollo osseo e disturbi che interessano il sistema immunitario	Z28	Vaccinazione non eseguita
Z13.1	Esame speciale di screening per diabete mellito	Z29.0	Isolamento
Z13.2	Esame speciale di screening per disturbi nutrizionali	Z29.1	Immunoterapia profilattica
Z13.4	Esame speciale di screening per certi disturbi dello sviluppo del bambino	Z29.20	Chemioterapia profilattica locale
Z13.5	Esame speciale di screening per disturbi visivi o uditivi	Z29.21	Chemioterapia profilattica sistemica
Z13.6	Esame speciale di screening per disturbi cardiovascolari	Z29.28	Altra chemioterapia profilattica
Z13.7	Esame speciale di screening per malformazioni congenite ed anomalie cromosomiche	Z29.8	Altre misure profilattiche specificate
Z13.8	Esame speciale di screening per altre malattie e condizioni morbose specificate	Z29.9	Misura profilattica non specificata
Z13.9	Esami speciali di screening per malattie non specificate	Z30.0	Consigli e informazioni generali sulla contraccezione
Z20.0	Contatto con ed esposizione a malattie infettive intestinali	Z30.1	Inserzione di dispositivo contraccettivo (intrauterino)
Z20.1	Contatto con ed esposizione alla tubercolosi	Z30.3	Estrazione mestruale
Z20.2	Contatto con ed esposizione a malattie infettive a predominante trasmissione sessuale	Z30.4	Controllo per l'uso di farmaci contraccettivi
Z20.3	Contatto con ed esposizione alla rabbia	Z30.5	Controllo di metodi contraccettivi (intrauterini)
Z20.4	Contatto con ed esposizione alla rosolia	Z30.8	Altre misure contraccettive
Z20.5	Contatto con ed esposizione all'epatite virale	Z30.9	Misure contraccettive non specificate
Z20.6	Contatto con ed esposizione al virus dell'immunodeficienza umana [HIV]	Z31.5	Consulto genetico
Z20.7	Contatto con ed esposizione a pediculosi o acariasi e altre infestazioni	Z31.6	Consigli ed informazioni generali sulla procreazione
Z20.8	Contatto con ed esposizione ad altre malattie trasmissibili	Z31.8	Altre misure procreative
Z20.9	Contatto con ed esposizione a malattie trasmissibili non specificate	Z31.9	Misura procreativa non specificata
Z22.0	Portatore di febbre tifoide	Z40.08	Interventi chirurgici per profilassi di fattori di rischio di neoplasie maligne: Intervento chirurgico profilattico su altri organi
Z22.1	Portatore di altre infezioni intestinali	Z40.8	Altri interventi chirurgici di profilassi
Z22.2	Portatore di difterite	Z40.9	Interventi chirurgici di profilassi non specificati
Z22.3	Portatore di altre infezioni batteriche	Z41.8	Altre procedure per scopi diversi da quelli di recupero dello stato di salute
Z22.4	Portatore di infezioni a predominante trasmissione sessuale	Z41.9	Procedura per scopi diversi da quelli di recupero dello stato di salute, non specificata
Z22.8	Portatore di altre malattie infettive	Z43.80	Controllo di toracostomia
Z22.9	Portatore di malattia infettiva non specificata	Z43.88	Controllo di altre aperture artificiali
Z23.0	Necessità di vaccinazione solo contro il colera	Z43.9	Controllo di apertura artificiale non specificato
Z23.1	Necessità di vaccinazione solo contro il tifo e il paratifo(TAB)	Z44.2	Fornitura ed adattamento di occhio artificiale
Z23.2	Necessità di vaccinazione contro la tubercolosi (BCG)	Z45.02	Adattamento e manutenzione di sistema di circolazione assistita
Z23.3	Necessità di vaccinazione contro la peste	Z45.1	Adattamento e manutenzione di pompa di infusione
Z23.4	Necessità di vaccinazione contro la tularemia	Z45.20	Adattamento e manutenzione di sistema di cateterismo vascolare a permanenza impiantato chirurgicamente
Z23.5	Necessità di vaccinazione solo contro il tetano	Z45.29	Adattamento e manutenzione di altro e non specificato accesso vascolare
Z23.6	Necessità di vaccinazione solo contro la difterite	Z45.3	Adattamento e manutenzione di apparecchio acustico
Z23.7	Necessità di vaccinazione solo contro la pertosse	Z45.80	Adattamento e manutenzione di neurostimolatore
Z23.8	Necessità di vaccinazione contro altra singola malattia batterica	Z45.81	Verifica dei parametri funzionali di stimolatore diaframmatico

Z45.82	Verifica dei parametri funzionali di pompa per infusione di medicinali	Z74.3	Problemi legati a: Necessità di controllo continuo
Z45.84	Adattamento e manutenzione di stent bronchiale	Z74.8	Altri problemi connessi a dipendenza da persona che presta le cure
Z45.85	Adattamento e manutenzione di stent tracheale	Z74.9	Problemi, non specificati, connessi a dipendenza da persona che presta le cure
Z45.88	Adattamento e manutenzione di altri dispositivi protesici interni	Z76.0	Richiesta di ripetizione di prescrizione
Z45.9	adattamento e manutenzione di dispositivo protesico interno non specificato	Z76.1	Controllo medico ed assistenza medica a trovato
Z46.0	Fornitura ed adattamento di occhiali e lenti a contatto	Z76.2	Controllo medico ed assistenza medica ad altro bambino o lattante in buona salute
Z46.1	Fornitura ed adattamento di apparecchio acustico	Z76.4	Altro residente di istituto di cura
Z46.2	Fornitura ed adattamento di dispositivi relativi al sistema nervoso e agli organi di senso	Z76.8	Persone che ricorrono ai servizi sanitari in altre circostanze specificate
Z46.3	Fornitura ed adattamento di protesi dentaria	Z76.9	Persona che ricorre ai servizi sanitari in circostanze non specificate
Z46.4	Fornitura ed adattamento di dispositivo ortodontico	Z80.0	Tumore maligno dell'apparato digerente nell'anamnesi familiare
Z46.8	Fornitura ed adattamento di altri dispositivi specificati	Z80.1	Tumore maligno della trachea, dei bronchi e del polmone nell'anamnesi familiare
Z46.9	Fornitura e adattamento di dispositivo medico o apparecchio ausiliario non specificato	Z80.2	Tumore maligno di altri organi dell'apparato respiratorio nell'anamnesi familiare
Z48.0	Controllo di suture e bendaggi chirurgici	Z80.5	Tumore maligno delle vie urinarie nell'anamnesi familiare
Z51.6	Desensibilizzazione ad allergeni	Z80.6	Leucemia nell'anamnesi familiare
Z51.88	Altro trattamento medico specificato	Z80.7	Tumore maligno degli organi linfatici ed emopoietici nell'anamnesi familiare
Z52.01	Donatore di cellule staminali	Z80.8	Tumore maligno di altri organi o apparati nell'anamnesi familiare
Z52.08	Donatore di altre componenti del sangue	Z80.9	Tumore maligno non specificato nell'anamnesi familiare
Z52.3	Donatore di midollo spinale	Z81	Disturbi psichici e comportamentali nell'anamnesi familiare
Z52.4	Donatore di rene	Z82	Disabilità e malattie croniche invalidanti nell'anamnesi familiare
Z52.5	Donatore di cornea	Z83.1	Altre malattie infettive e parassitarie nell'anamnesi familiare
Z52.6	Donatore di fegato	Z83.2	Malattie del sangue e degli organi ematopoietici ed alcuni disturbi del sistema immunitario nell'anamnesi familiare
Z52.7	Donatore di cuore	Z83.3	Diabete mellito nell'anamnesi familiare
Z52.80	Donatore di polmone	Z83.4	Altre malattie endocrine, nutrizionali e metaboliche nell'anamnesi familiare
Z52.88	Donatore di altro organo o tessuto	Z83.5	Disturbi visivi e uditivi nell'anamnesi familiare
Z52.9	Donatore di organo e tessuto non specificato	Z83.6	Malattie dell'apparato respiratorio nell'anamnesi familiare
Z53	Persone che ricorrono ai servizi sanitari per atti medici specifici, non eseguiti	Z83.7	Malattie dell'apparato digerente nell'anamnesi familiare
Z65	Problemi legati ad altre situazioni psicosociali	Z84.0	Malattie della cute e del tessuto sottocutaneo nell'anamnesi familiare
Z71	Persone che ricorrono ai servizi sanitari per altri consigli o avvisi non classificati altrove	Z84.1	Malattie del rene e dell'uretere nell'anamnesi familiare
Z72.8	Altri problemi connessi allo stile di vita	Z84.2	Malattie dell'apparato genitourinario nell'anamnesi familiare
Z72.9	Problema, non specificato, correlato allo stile di vita	Z84.3	Consanguineità nell'anamnesi familiare
Z73	Problemi connessi a difficoltà di orientamento del proprio modo di vita	Z84.8	Altre condizioni morbose specificate nell'anamnesi familiare
Z74.0	Problemi legati a: Necessità di assistenza per menomazione motoria		
Z74.1	Problemi legati a: Necessità di assistenza personale		
Z74.2	Problemi legati a: Necessità di assistenza domiciliare, senza alcun membro della famiglia in grado di prestare assistenza		

ADRG Z65**Disturbi, sintomi, altre anomalie e trattamento ulteriore**

Diagnosi principale nella tabella Z65-1

DRG Z65Z**Disturbi, sintomi, altre anomalie e trattamento ulteriore****Diagnosi Z65-1**

G93.3	Sindrome di affaticamento cronico	R18	Ascite
P35.0	Sindrome della rosolia congenita	R23.0	Cianosi
P83.3	Altro e non specificato edema del feto e del neonato	R23.1	Pallore
Q86.0	Sindrome feto-alcolica (dismorfica)	R23.2	Arrossamento
Q86.1	Sindrome fetale da antiepilettici	R41.1	Amnesia anterograda
Q86.2	Dismorfismo da Warfarin	R41.2	Amnesia retrograda
Q86.80	Embriopatia da talidomide	R41.3	Altra amnesia
Q86.88	Altre sindromi malformative congenite da cause esogene conosciute	R41.8	Altri e non specificati sintomi e segni che interessano le funzioni cognitive e lo stato di coscienza
Q87.4	Sindrome di Marfan	R52.0	Dolore acuto
Q89.4	Gemelli congiunti	R52.1	Dolore cronico intrattabile
Q89.7	Malformazioni congenite multiple non classificate altrove	R52.2	Altro dolore cronico
Q89.8	Altre malformazioni congenite specificate	R52.9	Dolore non specificato
Q89.9	Malformazione congenita non specificata	R53	Malessere ed affaticamento
Q99.2	Fragilità del cromosoma X	R60.0	Edema localizzato
Q99.9	Anomalia cromosomica non specificata	R60.1	Edema generalizzato

R60.9	Edema non specificato	R87.0	Risultati anormali di prelievo di campioni effettuato su organi genitali femminili: valore enzimatico anormale
R64	Cachessia	R87.1	Risultati anormali di prelievo di campioni effettuato su organi genitali femminili: valore ormonale anormale
R68.0	Ipotermia non associata a bassa temperatura ambientale	R87.2	Risultati anormali di prelievo di campioni effettuato su organi genitali femminili: valore anormale di droghe, medicinali o altre sostanze biologicamente attive
R68.1	Sintomi non specifici tipici dell'infanzia	R87.3	Risultati anormali di prelievo di campioni effettuato su organi genitali femminili: valore anormale di sostanze ad uso principalmente non medico
R68.8	Altri sintomi e segni generali specificati	R87.4	Risultati anormali di prelievo di campioni effettuato su organi genitali femminili: Risultati immunologici anormali
R70.0	Aumento della velocità di eritrosedimentazione	R87.5	Risultati anormali di prelievo di campioni effettuato su organi genitali femminili: Risultati microbiologici anormali
R70.1	Viscosità plasmatica anormale	R87.7	Risultati anormali di prelievo di campioni effettuato su organi genitali femminili: risultati istologici anormali
R74.0	Aumento, non diagnostico, delle transaminasi e della lattico deidrogenasi	R87.8	Risultati anormali di prelievo di campioni effettuato su organi genitali femminili: altri risultati anormali
R74.8	Tassi anormali di altri enzimi sierici	R87.9	Risultati anormali di prelievo di campioni effettuato su organi genitali femminili: risultato anormale non precisato
R74.9	Tasso anormale di enzimi sierici non specificati	R89.0	Risultati anormali di prelievo di campioni effettuato su altri organi, apparati e tessuti: valore enzimatico anormale
R78.1	Presenza di sostanza oppiacea nel sangue	R89.1	Risultati anormali di prelievo di campioni effettuato su altri organi, apparati e tessuti: valore ormonale anormale
R78.2	Presenza di cocaina nel sangue	R89.2	Risultati anormali di prelievo di campioni effettuato su altri organi, apparati e tessuti: valore anormale di droghe, medicinali o altre sostanze biologicamente attive
R78.3	Presenza di allucinogeno nel sangue	R89.3	Risultati anormali di prelievo di campioni effettuato su altri organi, apparati e tessuti: valore anormale di sostanze ad uso principalmente non medico
R78.4	Presenza nel sangue di altre sostanze suscettibili di dare dipendenza	R89.4	Risultati anormali di prelievo di campioni effettuato su altri organi, apparati e tessuti: Risultati immunologici anormali
R78.5	Presenza di sostanza psicotropa nel sangue	R89.5	Risultati anormali di prelievo di campioni effettuato su altri organi, apparati e tessuti: Risultati microbiologici anormali
R78.6	Presenza di prodotto steroideo nel sangue	R89.6	Risultati anormali di prelievo di campioni effettuato su altri organi, apparati e tessuti: Risultati citologici anormali
R78.7	Presenza di tasso anormale di metalli pesanti nel sangue	R89.7	Risultati anormali di prelievo di campioni effettuato su altri organi, apparati e tessuti: risultati istologici anormali
R78.8	Presenza nel sangue di altre sostanze specificate, normalmente assenti	R89.8	Risultati anormali di prelievo di campioni effettuato su altri organi, apparati e tessuti: altri risultati anormali
R78.9	Presenza nel sangue di sostanza non specificata, normalmente assente	R89.9	Risultati anormali di prelievo di campioni effettuato su altri organi, apparati e tessuti: risultato anormale non precisato
R79.0	Tassi ematici anormali di minerali	R93.8	Risultati anormali di diagnostica per immagini di altre parti del corpo specificate
R79.8	Altri risultati anormali, specificati, di esami chimici del sangue	Z48.8	Follow-up di altri specificati trattamenti chirurgici
R79.9	Risultato anormale di esame chimico del sangue, non specificato	Z48.9	Follow-up di trattamenti chirurgici non specificati
R82.1	Mioglobinuria	Z51.4	Cure preparatorie a trattamento successivo non classificate altrove
R82.6	Tassi urinari anormali di sostanze principalmente non medicamentose	Z51.83	Sostituzione di oppiacei
R84.0	Risultati anormali di prelievo di campioni effettuato su organi delle vie respiratorie e dal torace: valore enzimatico anormale	Z51.9	Altri trattamenti medici non specificati
R84.1	Risultati anormali di prelievo di campioni effettuato su organi delle vie respiratorie e dal torace: valore ormonale anormale	Z94.9	Stato dopo trapianto di organo o tessuto non specificato
R84.2	Risultati anormali di prelievo di campioni effettuato su organi delle vie respiratorie e dal torace: valore anormale di droghe, medicinali o altre sostanze biologicamente attive		
R84.3	Risultati anormali di prelievo di campioni effettuato su organi delle vie respiratorie e dal torace: valore anormale di sostanze ad uso principalmente non medico		
R84.4	Risultati anormali di prelievo di campioni effettuato su organi delle vie respiratorie e dal torace: Risultati immunologici anormali		
R84.5	Risultati anormali di prelievo di campioni effettuato su organi delle vie respiratorie e dal torace: Risultati microbiologici anormali		
R84.6	Risultati anormali di prelievo di campioni effettuato su organi delle vie respiratorie e dal torace: Risultati citologici anormali		
R84.7	Risultati anormali di prelievo di campioni effettuato su organi delle vie respiratorie e dal torace: risultati istologici anormali		
R84.8	Risultati anormali di prelievo di campioni effettuato su organi delle vie respiratorie e dal torace: altri risultati anormali		
R84.9	Risultati anormali di prelievo di campioni effettuato su organi delle vie respiratorie e dal torace: risultato anormale non precisato		

ADRG Z66**Preparazione alla donazione da vivente**

Diagnosi principale nella tabella Z66-1

DRG Z66Z**Preparazione alla donazione da vivente****Diagnosi principale Z66-1**

Z00.5 Esami di potenziale donatore di organi e tessuti

Funzione

procedure OR non correlata

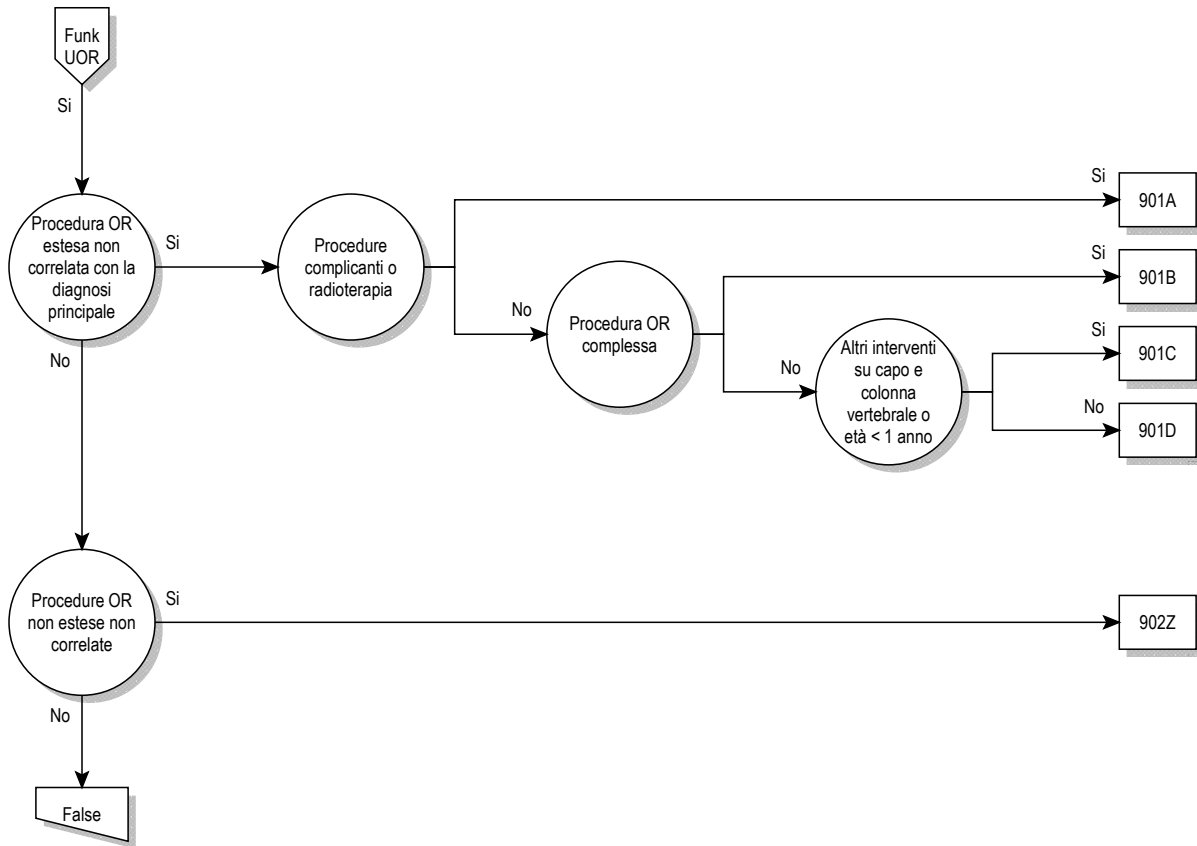

procedure OR non correlata

procedure OR non correlata

ADRG 901**Procedura OR estesa non correlata con la diagnosi principale**

Ogni Procedura operatoria eccetto Tabella 901-1 e ogni Procedura operatoria eccetto Tabella 901-2

DRG 901A**Procedura OR estesa non correlata con la diagnosi principale con procedure complicanti o radioterapia**

Procedure complicanti o Procedura nella tabella 901-2

DRG 901B**Procedura OR estesa non correlata con la diagnosi principale senza procedure complicanti, senza radioterapia, con procedura OR complessa**

Procedure OR- complesse

DRG 901C**Procedura OR estesa non correlata con la diagnosi principale senza procedure complicanti, senza radioterapia, senza procedura OR complessa, con altro intervento al capo e colonna vertebrale o età < 1 anno**

Procedura nella tabella 901-3 o Età < 1 anno

DRG 901D**Procedura OR estesa non correlata con la diagnosi principale senza procedure complicanti, senza radioterapia, senza procedura OR complessa, senza altro intervento al capo e colonna vertebrale, età > 0 anni****Procedura 901-1**

02.91↔	Separazione di aderenze corticali	04.49.10↔	Altra decompressione o separazione di aderenze del plesso brachiale
03.6↔	Separazione di aderenze del midollo spinale e delle radici dei nervi	04.49.11↔	Altra decompressione o separazione di aderenze di nervi della spalla
04.06.00↔	Altre gangliectomie di nervi cranici o periferici, NAS	04.49.12↔	Altra decompressione o separazione di aderenze di nervi del braccio
04.06.10↔	Gangliectomia di gangli intracranici	04.49.13↔	Altra decompressione o separazione di aderenze di nervi della mano
04.06.20↔	Gangliectomia di altri gangli periferici	04.49.14↔	Altra decompressione o separazione di aderenze del plesso lombosacrale, inguine e pavimento pelvico
04.06.99↔	Altra gangliectomia di gangli cranici o periferici, altro	04.49.15↔	Altra decompressione o separazione di aderenze di nervi della gamba
04.07.00↔	Altra resezione o asportazione di nervi cranici e periferici, NAS	04.49.16↔	Altra decompressione o separazione di aderenze di nervi del piede
04.07.10↔	Resezione di nervi per innesto	04.49.99↔	Altra decompressione o separazione di aderenze di altri nervi periferici o gangli
04.07.11↔	Rimozione di innesto di nervo	04.93.00↔	Rimozione di elettrodo(i) di neurostimolatore periferico, NAS
04.07.20↔	Altra resezione o asportazione di nervi intracranici	04.93.10↔	Rimozione di elettrodo(i) di neurostimolatore periferico, elettrodo cilindrico, sistema a elettrodo singolo
04.07.30↔	Altra resezione o asportazione del tratto extracranico di nervi cranici	04.93.11↔	Rimozione di elettrodo(i) di neurostimolatore periferico, elettrodo cilindrico, sistema a più elettrodi
04.07.40↔	Altra resezione o asportazione del plesso brachiale	04.93.20↔	Rimozione di elettrodo(i) di neurostimolatore periferico, elettrodo piatto, sistema a elettrodo singolo
04.07.41↔	Altra resezione o asportazione di nervi della spalla	04.93.21↔	Rimozione di elettrodo(i) di neurostimolatore periferico, elettrodo piatto, sistema a più elettrodi
04.07.42↔	Altra resezione o asportazione di nervi del braccio e della mano	04.93.40↔	Rimozione di elettrodo del nervo vago
04.07.43↔	Altra resezione o asportazione di nervi del tronco e delle estremità inferiori	04.93.99↔	Rimozione di elettrodo(i) di neurostimolatore periferico, altro
04.07.99↔	Altra resezione o asportazione di nervi cranici e periferici, altro	05.89↔	Altri interventi su nervi o gangli simpatici
04.08.00↔	Fenestrazione della guaina del nervo ottico, NAS	05.9↔	Altri interventi sul sistema nervoso
04.08.10↔	Altri interventi sul nervo ottico	08.11.00↔	Biopsia della palpebra, NAS
04.08.99↔	Fenestrazione della guaina del nervo ottico, altro	08.11.20↔	Biopsia a cielo aperto della palpebra, NAS
04.2x.00↔	Distruzione di nervi cranici e periferici e di gangli, NAS	08.11.99↔	Biopsia della palpebra, altro
04.2x.10↔	Distruzione del tratto intracranico di nervi e gangli cranici	08.21↔	Asportazione di calazio
04.2x.20↔	Distruzione del tratto extracranico di nervi cranici	08.33↔	Correzione di blefaroptosi con resezione o avanzamento del muscolo elevatore o aponeurosi
04.2x.30↔	Distruzione del plesso brachiale	08.38↔	Correzione di retrazione della palpebra
04.2x.31↔	Distruzione di nervi della spalla	08.49.00↔	Altra riparazione di entropion o ectropion, NAS
04.2x.32↔	Distruzione di nervi del braccio e della mano	08.49.10↔	Altra riparazione di entropion o ectropion con intervento sui muscoli retrattori della palpebra
04.2x.33↔	Distruzione di nervi del tronco e del plesso lombosacrale		
04.2x.34↔	Distruzione di nervi della gamba e del piede		
04.2x.39↔	Distruzione di altri nervi o gangli periferici		
04.2x.99↔	Distruzione di nervi cranici e periferici e di gangli, altro		
04.43.00↔	Liberazione del tunnel carpale, NAS		
04.43.10↔	Liberazione del tunnel carpale, per via endoscopica		
04.43.99↔	Liberazione del tunnel carpale, altro		
04.44↔	Liberazione del tunnel tarsale		
04.49.00↔	Altre decompressioni di nervi periferici o di gangli o separazione di aderenze, NAS		

08.49.11↔	Altra riparazione di entropion o ectropion con riposizione di lamella palpebrale	13.8↔	Rimozione di cristallino impiantato
08.49.99↔	Altra riparazione di entropion o ectropion, altro	13.90↔	Operazione sul cristallino, NAC
08.52↔	Blefarorrafia	13.91↔	Inserzione di protesi intraoculare telescopica
08.70↔	Ricostruzione della palpebra, NAS	13.92↔	Capsulotomia del cristallino
08.71↔	Ricostruzione della palpebra interessante il margine palpebrale, non a tutto spessore	13.93↔	Chiusura di difetto del cristallino con colla tessutale
08.72↔	Altra ricostruzione della palpebra, non a tutto spessore	13.99↔	Altri interventi sul cristallino, altro
08.73.00↔	Ricostruzione della palpebra interessante il margine palpebrale, a tutto spessore, NAS	14.26↔	Distruzione di lesione corioretinica con terapia radiante
08.73.10↔	Ricostruzione con lembo di avanzamento del margine palpebrale	14.27↔	Distruzione di lesione corioretinica mediante impianto di sorgente radioattiva
08.73.99↔	Altra ricostruzione della palpebra interessante il margine palpebrale, a tutto spessore	14.71.00↔	Rimozione del corpo vitreo per via anteriore, NAS
08.74.00↔	Altra ricostruzione della palpebra a tutto spessore, NAS	14.71.10↔	Vitrectomia anteriore via pars plana
08.74.10↔	Allungamento della palpebra superiore	14.71.19↔	Altra vitrectomia via pars plana
08.74.99↔	Altra ricostruzione della palpebra a tutto spessore, altro	14.71.99↔	Rimozione del corpo vitreo per via anteriore, altro
08.82↔	Riparazione di lacerazione della palpebra interessante il margine palpebrale, non a tutto spessore	14.72↔	Altra rimozione del corpo vitreo
08.83↔	Altra riparazione di lacerazione della palpebra, non a tutto spessore	14.73.00↔	Vitrectomia meccanica per via anteriore, NAS
08.84↔	Riparazione di lacerazione della palpebra interessante il margine palpebrale, a tutto spessore	14.73.10↔	Vitrectomia meccanica anteriore via pars plana
08.85↔	Altra ricostruzione di lacerazione della palpebra, a tutto spessore	14.73.19↔	Vitrectomia meccanica anteriore per altra via
08.86↔	Ritidectomia della palpebra inferiore	14.73.99↔	Vitrectomia meccanica per via anteriore, altro
08.87↔	Ritidectomia della palpebra superiore	14.74↔	Altra vitrectomia meccanica
08.89.10↔	Riparazione della palpebra, angolo mediale o laterale	14.79↔	Altri interventi sul corpo vitreo
08.89.11↔	Riparazione della palpebra mediante sollevamento del sopracciglio	14.9x.00↔	Altri interventi sulla retina, sulla coroide e sulla camera posteriore, NAS
08.89.12↔	Riparazione della palpebra mediante asportazione di prolasso del corpo adiposo dell'orbita	14.9x.10↔	Altro intervento sulla retina, rotazione della retina
08.89.13↔	Riparazione della palpebra mediante trattamento superficiale con laser	14.9x.11↔	Inserzione di protesi retinica epiretinale
08.89.14↔	Riparazione della palpebra mediante altro allungamento della palpebra superiore	14.9x.12↔	Sostituzione di protesi retinica epiretinale
08.89.15↔	Riparazione della palpebra mediante allungamento della palpebra inferiore	14.9x.13↔	Rimozione di protesi retinica epiretinale
08.89.99↔	Altra riparazione della palpebra, altro	14.9x.14↔	Inserzione di protesi retinica subretinale
09.20↔	Asportazione della ghiandola lacrimale, NAS	14.9x.15↔	Sostituzione di protesi retinica subretinale
09.21↔	Asportazione di lesione della ghiandola lacrimale	14.9x.16↔	Rimozione di protesi retinica subretinale
09.22↔	Altra dacrioadenectomia parziale	14.9x.20↔	Fissazione di marcatori per radioterapia di retina, coroide e camera posteriore
09.23↔	Dacrioadenectomia totale	14.9x.21↔	Rimozione di marcatori per radioterapia di retina, coroide e camera posteriore
10.5x.00↔	Lisi di aderenze della congiuntiva e della palpebra, NAS	14.9x.22↔	Correzione della posizione di applicatore radioattivo su retina, coroide e camera posteriore
10.5x.10↔	Lisi di aderenze della congiuntiva e della palpebra con congiuntivoplastica	14.9x.23↔	Rimozione di applicatore radioattivo da retina, coroide e camera posteriore
10.5x.99↔	Altra lisi di aderenze della congiuntiva e della palpebra	14.9x.99↔	Altri interventi sulla retina, sulla coroide e sulla camera posteriore, altro
10.6x.00↔	Riparazione di lacerazione della congiuntiva, NAS	20.01↔	Miringotomia con inserzione di drenaggio
10.6x.10↔	Mediante sutura	21.04↔	Controllo di epistassi mediante legatura delle arterie etmoidali
10.6x.99↔	Altra riparazione di lacerazione della congiuntiva	21.05↔	Controllo di epistassi mediante legatura (transantrale) della arteria mascellare
12.33↔	Lisi di sinechie posteriori	21.07↔	Controllo di epistassi mediante asportazione della mucosa nasale e innesto di cute del setto e della parete laterale del naso
12.34↔	Lisi di aderenze corneovitreali	21.09.10↔	Controllo di epistassi mediante legatura dell'arteria sfenopalatina
13.11↔	Estrazione intracapsulare del cristallino per via temporale inferiore	21.1↔	Incisione del naso
13.19↔	Altra estrazione intracapsulare del cristallino	21.31.10↔	Asportazione locale di lesione endonasale, approccio endonasale
13.2↔	Estrazione extracapsulare del cristallino con tecnica di estrazione lineare	21.31.12↔	Distruzione di lesione endonasale
13.3↔	Estrazione extracapsulare del cristallino con tecnica di aspirazione semplice (e di irrigazione)	21.32↔	Asportazione e distruzione locale di altra lesione del naso
13.41↔	Facoemulsificazione ed aspirazione di cataratta	21.4x.00↔	Resezione del naso, NAS
13.42↔	Facoframmentazione meccanica ed aspirazione di cataratta per via posteriore	21.4x.12↔	Resezione del naso, parziale
13.43↔	Facoframmentazione meccanica ed altra aspirazione di cataratta	21.4x.22↔	Resezione del naso, subtotale
13.51↔	Estrazione extracapsulare del cristallino per via temporale inferiore	21.4x.32↔	Resezione del naso, totale
13.59↔	Altra estrazione extracapsulare del cristallino	21.4x.99↔	Altra resezione del naso
13.64↔	Discissione di membrana secondaria [dopo cataratta]	21.5↔	Resezione sottomucosa del setto nasale
13.65↔	Asportazione di membrana secondaria [dopo cataratta]	21.61↔	Turbinectomia mediante diatermia o criochirurgia
13.66↔	Frammentazione meccanica di membrana secondaria [dopo cataratta]	21.62↔	Frattura dei turbinati
13.69↔	Altra estrazione di cataratta	21.69.00↔	Altra turbinectomia, NAS
		21.69.10↔	Turbinotomia e asportazione delle estremità posteriori
		21.69.11↔	Resezione sottomucosa (turbinooplastica)
		21.69.12↔	Altri interventi sul turbinato nasale inferiore
		21.69.99↔	Altra turbinectomia, altro
		21.83.00↔	Ricostruzione totale del naso, NAS
		21.83.10↔	Rinosettoplastica con correzione di cartilagine o osso, con innesti autologhi locali
		21.83.11↔	Rinosettoplastica con correzione di cartilagine o osso, con innesti autologhi distali, trapianti allogenici o xenogenici
		21.83.12↔	Rinosettoplastica con correzione di osso e cartilagine

21.83.20↔	Ricostruzione totale del naso con impianto di materiale alloplastico	31.92↔	Lisi di aderenze della trachea o della laringe
21.83.99↔	Ricostruzione totale del naso, altro	33.31↔	Distruzione del nervo frenico per collassamento del polmone
21.84↔	Revisione di rinoplastica	33.33↔	Pneumoperitoneo per collasso del polmone
21.85↔	Rinoplastica di ingrandimento	34.03↔	Riapertura di toracotomia
21.86.00↔	Rinoplastica delle parti molli, NAS	34.23.20↔	Biopsia a cielo aperto della parete toracica
21.86.10↔	Rinoplastica delle parti molli, naso esterno	34.3x.00↔	Asportazione o distruzione di lesione o tessuto del mediastino, NAS
21.86.11↔	Rinoplastica con lembo locale o distale	34.3x.10↔	Asportazione di lesione o tessuto del mediastino
21.86.99↔	Rinoplastica delle parti molli, altro	34.3x.20↔	Resezione di lesione o tessuto del mediastino, NAS
21.87↔	Altra rinoplastica	34.3x.21↔	Resezione di lesione o tessuto del mediastino, senza resezione di organi mediastinici
21.88.00↔	Altra plastica del setto, NAS	34.3x.22↔	Resezione di lesione o tessuto del mediastino, con resezione polmonare o resezione parziale della parete toracica
21.88.10↔	Plastica del setto, ispessimento del setto	34.3x.23↔	Resezione di lesione o tessuto del mediastino, con resezione parziale del pericardio
21.88.11↔	Plastica del setto, Riparazione di scorrimento del setto con lembo mucoso scorrevole	34.3x.24↔	Resezione di lesione o tessuto del mediastino, con sostituzione vascolare mediante protesi
21.88.12↔	Plastica del setto, Correzione plastica senza resezione	34.3x.25↔	Resezione di lesione o tessuto del mediastino, con resezione polmonare e sostituzione vascolare
21.88.13↔	Plastica del setto, Correzione plastica con resezione	34.3x.26↔	Resezione di lesione o tessuto del mediastino, con resezione polmonare e resezione parziale del pericardio
21.88.14↔	Plastica del setto, Ricostruzione plastica del setto nasale, con innesto autologo locale (controlaterale)	34.3x.27↔	Resezione di lesione o tessuto del mediastino, con resezione parziale del pericardio e sostituzione vascolare
21.88.15↔	Plastica del setto, Ricostruzione plastica del setto nasale, con innesti autologhi distali, trapianti allogenici o xenogenici	34.3x.28↔	Resezione di lesione o tessuto del mediastino, con resezione parziale di polmone e pericardio e sostituzione vascolare
21.88.99↔	Altra plastica del setto, altro	34.3x.29↔	Resezione di lesione o tessuto del mediastino, altro
21.89↔	Altri interventi di riparazione e di plastica del naso	34.3x.30↔	Distruzione di lesione o tessuto del mediastino
21.91↔	Lisi di aderenze del naso	34.3x.99↔	Asportazione o distruzione di lesione o tessuto del mediastino, altro
25.93↔	Lisi di aderenze della lingua	34.4x.00↔	Asportazione o distruzione di lesione della parete toracica, NAS
26.21↔	Marsupializzazione di cisti di ghiandola salivare	34.4x.10↔	Asportazione di lesione della parete toracica
26.29.00↔	Altra asportazione di lesione di ghiandola salivare, NAS	34.4x.20↔	Resezione parziale di lesione della parete toracica, NAS
26.29.10↔	Distruzione di ghiandola salivare, NAS	34.4x.21↔	Resezione parziale di lesione della parete toracica, senza ricostruzione
26.29.99↔	Altra asportazione di lesione di ghiandola salivare, altro	34.4x.22↔	Resezione parziale di lesione della parete toracica, con ricostruzione
26.30↔	Sialoadenectomia, NAS	34.4x.30↔	Resezione di lesione della parete toracica, asportazione completa dello sterno, NAS
26.31.00↔	Sialoadenectomia parziale, NAS	34.4x.31↔	Resezione di lesione della parete toracica, asportazione completa dello sterno, senza ricostruzione
26.31.10↔	Parotidectomia parziale senza monitoraggio intraoperatorio del nervo facciale	34.4x.32↔	Resezione di lesione della parete toracica, asportazione completa dello sterno, con ricostruzione
26.31.11↔	Parotidectomia parziale con monitoraggio intraoperatorio del nervo facciale	34.4x.40↔	Distruzione di lesione della parete toracica
26.31.99↔	Sialoadenectomia parziale, altro	34.4x.99↔	Asportazione o distruzione di lesione della parete toracica, altro
26.32.00↔	Sialoadenectomia totale, NAS	34.85↔	Impianto di pacemaker diaframmatico
26.32.10↔	Parotidectomia totale con risparmio del nervo facciale, senza monitoraggio intraoperatorio del nervo facciale	34.89.00↔	Altri interventi sul diaframma, NAS
26.32.11↔	Parotidectomia totale con risparmio del nervo facciale, con monitoraggio intraoperatorio del nervo facciale	34.89.10↔	Altri interventi sul diaframma, incisione
26.32.20↔	Parotidectomia totale con resezione e ricostruzione del nervo facciale	34.89.99↔	Altri interventi sul diaframma, altro
26.32.30↔	Asportazione totale della ghiandola sottomandibolare	37.31.00↔	Pericardiectomia, NAS
26.32.99↔	Sialoadenectomia totale, altro	37.31.10↔	Pericardiectomia, parziale
27.23.00↔	Biopsia del labbro, NAS	37.31.20↔	Pericardiectomia, totale
27.23.99↔	Biopsia del labbro, altro	37.31.30↔	Adesiolisi del pericardio
28.6↔	Adenoidectomia senza tonsillectomia	37.31.99↔	Pericardiectomia, altro
28.7x.00↔	Controllo di emorragia dopo tonsillectomia e adenoidectomia, NAS	38.01↔	Incisione di vasi intracranici
28.7x.10↔	Controllo di emorragia dopo tonsillectomia	38.06.00↔	Incisione di arterie addominali, NAS
28.7x.11↔	Controllo di emorragia dopo adenoidectomia	38.06.10↔	Incisione di arterie viscerali, NAS
28.7x.99↔	Controllo di emorragia dopo tonsillectomia e adenoidectomia, altro	38.06.11↔	Incisione del tronco celiaco
29.54↔	Lisi di aderenze faringee	38.06.12↔	Incisione dell'arteria gastrica
30.01↔	Marsupializzazione di cisti laringea	38.06.13↔	Incisione dell'arteria epatica
30.09.00↔	Altra asportazione o distruzione di lesione o tessuto della laringe, NAS	38.06.14↔	Incisione dell'arteria splenica
30.09.10↔	Altra asportazione o distruzione di lesione o tessuto della laringe senza tirotomia	38.06.15↔	Incisione dell'arteria renale
30.09.11↔	Decorticazione / stripping di corde vocali, senza tirotomia	38.06.16↔	Incisione dell'arteria mesenterica
30.09.20↔	Altra asportazione o distruzione di lesione o tessuto della laringe, mediante tirotomia	38.06.17↔	Incisione dell'arteria lombare
30.09.21↔	Decorticazione / stripping di corde vocali, mediante tirotomia	38.06.18↔	Incisione dell'arteria iliaca
30.09.99↔	Altra asportazione o distruzione di lesione o tessuto della laringe, altro	38.06.19↔	Incisione di arterie viscerali, altro
30.21↔	Epiglottidectomia	38.06.99↔	Incisione di arterie addominali, altro
30.22.00↔	Cordectomia, NAS	38.11↔	Endarteriectomia dei vasi intracranici
30.22.10↔	Cordectomia, endolaringea	38.21↔	Biopsia di vasi sanguigni
30.22.11↔	Cordectomia, mediante tirotomia	39.49.00↔	Altra revisione di interventi vascolari, NAS
30.22.99↔	Cordectomia, altro	39.49.10↔	Revisione di anastomosi vascolare
31.45↔	Biopsia aperta della laringe o trachea	39.49.20↔	Revisione di impianto vascolare

39.49.21↔	Sostituzione di impianto vascolare	49.43↔	Cauterizzazione di emorroidi
39.49.22↔	Rimozione di impianto vascolare	49.44↔	Distruzione di emorroidi per crioterapia
39.49.30↔	Sostituzione di condotto cardiaco	49.45↔	Legatura di emorroidi
39.49.99↔	Altra revisione di interventi vascolari, altro	49.46.00↔	Emorroidectomia, NAS
40.0↔	Incisione di strutture linfatiche	49.46.10↔	Emorroidectomia, Emorroidopessia con stapler
40.11.10↔	Biopsia a cielo aperto (mediante incisione) di linfonodo mediastinico, paraaortico, iliaco o pelvico	49.46.11↔	Emorroidectomia, Legatura di arteria emorroidale
40.11.11↔	Biopsia a cielo aperto (mediante incisione) di linfonodo cervicale, sopraclavicolare, ascellare o inguinale	49.46.12↔	Emorroidectomia con ricostruzione plastica
40.21.00↔	Asportazione di linfonodo cervicale profondo, NAS	49.46.99↔	Emorroidectomia, altro
40.21.10↔	Asportazione di singoli linfonodi e vasi linfatici, cervicali, senza marcatura	49.6↔	Asportazione dell'ano
40.21.11↔	Asportazione di singoli linfonodi e vasi linfatici, cervicali, con marcatura con radionuclidi o colorante (linfadenectomia del linfonodo sentinella)	54.21.00↔	Laparoscopia, NAS
40.21.99↔	Asportazione di linfonodo cervicale profondo, altro	54.21.10↔	Laparoscopia, Laparoscopia diagnostica
40.23.00↔	Asportazione di linfonodo ascellare, NAS	54.21.30↔	Laparoscopia, Laparoscopia con drenaggio
40.23.10↔	Asportazione di linfonodo ascellare, senza marcatura	54.21.99↔	Laparoscopia, altro
40.23.11↔	Asportazione di linfonodo ascellare, con marcatura con radionuclidi o colorante (linfadenectomia del linfonodo sentinella)	54.3x.00↔	Asportazione o distruzione di lesione o tessuto della parete addominale o dell'ombelico, NAS
40.23.99↔	Asportazione di linfonodo ascellare, altro	54.3x.10↔	Omfalectomia
40.24.00↔	Asportazione di linfonodo inguinale, NAS	54.3x.19↔	Altra asportazione o distruzione di lesione o tessuto della parete addominale o dell'ombelico
40.24.10↔	Asportazione di linfonodo inguinale, chirurgica a cielo aperto, senza marcatura	54.3x.20↔	Distruzione di lesione o tessuto della parete addominale o dell'ombelico
40.24.11↔	Asportazione di linfonodo inguinale, chirurgica a cielo aperto, con marcatura con radionuclidi o colorante (linfadenectomia del linfonodo sentinella)	54.3x.99↔	Asportazione o distruzione di lesione o tessuto della parete addominale o dell'ombelico, altro
40.24.20↔	Asportazione di linfonodo inguinale, per via laparoscopica	54.51↔	Lisi di aderenze peritoneali, per via laparoscopica
40.24.99↔	Asportazione di linfonodo inguinale, altro	54.52↔	Lisi di aderenze peritoneali, chirurgico a cielo aperto
40.29.10↔	Asportazione di linfonodo mediastinico, NAS	54.59↔	Lisi di aderenze peritoneali, altro
40.29.11↔	Asportazione di linfonodo mediastinico, chirurgica a cielo aperto	56.0x.00↔	Rimozione di ostruzione ureterale e di pelvi renale per via transuretrale, NAS
40.29.12↔	Asportazione di linfonodo mediastinico, per via toracoscopica	56.0x.10↔	Rimozione di ostruzione ureterale e di pelvi renale per via transuretrale, rimozione di calcolo
40.29.19↔	Asportazione di linfonodo mediastinico, altro	56.0x.11↔	Rimozione di ostruzione ureterale e di pelvi renale per via transuretrale, rimozione di corpo estraneo
40.29.20↔	Asportazione di linfonodo para-aortico	56.0x.99↔	Rimozione di ostruzione ureterale e di pelvi renale per via transuretrale, altro
40.29.30↔	Asportazione di linfonodo iliaco	56.1x.00↔	Meatotomia ureterale, NAS
40.29.70↔	Asportazione di linfangioma o di igroma cistico	56.1x.10↔	Meatotomia ureterale, percutanea transvescicale
40.29.80↔	Asportazione di più stazioni linfonodali addominali (con biopsia epatica), NAS	56.1x.11↔	Meatotomia ureterale, transuretrale
40.29.81↔	Asportazione di più stazioni linfonodali addominali (con biopsia epatica), chirurgica a cielo aperto [aparotomia di staging]	56.1x.12↔	Meatotomia ureterale, chirurgica a cielo aperto
40.29.82↔	Asportazione di più stazioni linfonodali addominali (con biopsia epatica), per via laparoscopica [laparoscopia di staging]	56.1x.99↔	Meatotomia ureterale, altro
40.29.89↔	Asportazione di più stazioni linfonodali addominali (con biopsia epatica), altro	56.2x.00↔	Ureterotomia, NAS
40.29.99↔	Asportazione semplice di altre strutture linfatiche, altro	56.2x.10↔	Ureterotomia, percutanea transrenale
45.31↔	Altra asportazione locale di lesione del duodeno	56.2x.11↔	Ureterotomia, percutanea transrenale con rimozione di calcolo
45.32↔	Altra distruzione di lesione del duodeno	56.2x.20↔	Ureterotomia, ureterorenoscopica
45.33↔	Asportazione locale di lesione o tessuto dell'intestino tenue, eccetto il duodeno	56.2x.30↔	Ureterotomia, chirurgica a cielo aperto
45.34↔	Altra distruzione di lesione dell'intestino tenue, eccetto il duodeno	56.2x.40↔	Ureterotomia, per via laparoscopica
45.49↔	Altra distruzione di lesione dell'intestino crasso	56.2x.99↔	Ureterotomia, altro
46.04↔	Resezione di segmento estroflessa di stoma dell'intestino crasso	56.81↔	Lisi di aderenza intraluminale dell'uretere
46.40↔	Revisione di stoma intestinale, NAS	56.99.00↔	Altri interventi sull'uretere, NAS
46.43.00↔	Altra revisione di stoma artificiale dell'intestino crasso, NAS	56.99.10↔	Liberazione dell'uretere (per esplorazione)
46.43.10↔	Allargamento o restringimento plastico di stoma artificiale dell'intestino crasso	56.99.20↔	Revisione dell'uretere, chirurgica a cielo aperto
46.43.11↔	Neoconfezione di colostomia	56.99.21↔	Revisione dell'uretere, per altra via
46.43.12↔	Rimozione di parte estroflessa di stoma dell'intestino crasso	56.99.30↔	Altri interventi sull'uretere, iniezione per insufficienza dell'ostio ureterale, transuretrale
46.43.20↔	Conversione di stoma dell'intestino crasso in stoma continente	56.99.31↔	Altri interventi sull'uretere, iniezione per insufficienza dell'ostio ureterale, chirurgica a cielo aperto
46.43.99↔	Altra revisione di stoma artificiale dell'intestino crasso, altro	56.99.32↔	Altri interventi sull'uretere, iniezione per insufficienza dell'ostio ureterale, per altra via
47.10↔	Appendicectomia in corso di altro intervento, NAS	56.99.99↔	Altri interventi sull'uretere, altro
47.11↔	Appendicectomia incidentale, nel corso di laparoscopia per altre ragioni	57.12↔	Lisi di aderenze intraluminali con incisione nella vescica
47.12↔	Appendicectomia incidentale, nel corso di laparotomia per altre ragioni	57.41↔	Lisi transuretrale di aderenze intraluminali
47.19↔	Appendicectomia in corso di altro intervento, altro	57.49.00↔	Altra asportazione o distruzione transuretrale di lesione o tessuto vescicale, NAS
48.82↔	Asportazione di tessuto perirettale	57.49.11↔	Altra distruzione transuretrale di lesione o tessuto vescicale
49.02↔	Altra incisione di tessuti perianali	57.49.12↔	Altra resezione transuretrale di lesione o tessuto vescicale
49.03↔	Asportazione di appendice cutanea perianale	57.49.99↔	Altra asportazione o distruzione transuretrale di lesione o tessuto vescicale, altro
		57.58↔	Asportazione o distruzione laparoscopica di altra lesione o tessuto vescicale
		57.59.00↔	Asportazione o distruzione a cielo aperto di altra lesione o tessuto vescicale, NAS
		57.59.10↔	Asportazione o distruzione a cielo aperto di altra lesione o tessuto vescicale, asportazione, chirurgica a cielo aperto

57.59.20↔	Asportazione o distruzione a cielo aperto di altra lesione o tessuto vescicale, miectomia	65.81.00↔	Lisi di aderenze di ovaio e di tuba di Falloppio per via laparoscopica, NAS
57.59.99↔	Asportazione o distruzione a cielo aperto di altra lesione o tessuto vescicale, altro	65.81.10↔	Lisi di aderenze di ovaio e di tuba di Falloppio al peritoneo pelvico femminile, per via laparoscopica
57.82↔	Chiusura di cistostomia	65.81.99↔	Lisi di aderenze di ovaio e di tuba di Falloppio per via laparoscopica, altro
57.84.00↔	Riparazione di altra fistola della vescica, NAS	65.89.00↔	Altra lisi di aderenze di ovaio e di tuba di Falloppio, NAS
57.84.10↔	Riparazione di fistola vescico-vaginale, chirurgica a cielo aperto (addominale)	65.89.10↔	Altra lisi di aderenze di ovaio e di tuba di Falloppio, chirurgica a cielo aperto
57.84.11↔	Riparazione di fistola vescico-vaginale, per via vaginale	65.89.11↔	Altra lisi di aderenze di ovaio e di tuba di Falloppio, con tecnica microchirurgica
57.84.12↔	Riparazione di fistola vescico-vaginale, transvescicale	65.89.12↔	Altra lisi di aderenze di ovaio e di tuba di Falloppio al peritoneo pelvico femminile, chirurgica a cielo aperto
57.84.13↔	Riparazione di fistola vescico-vaginale, per via laparoscopica	65.89.13↔	Altra lisi di aderenze di ovaio e di tuba di Falloppio al peritoneo pelvico femminile, con assistenza microchirurgica
57.84.20↔	Riparazione di fistola vescico-cutanea, chirurgica a cielo aperto	65.89.99↔	Altra lisi di aderenze di ovaio e di tuba di Falloppio, altro
57.84.21↔	Riparazione di fistola vescico-cutanea, per via laparoscopica	66.40↔	Salpingectomia, NAS
57.84.99↔	Riparazione di altra fistola della vescica, altro	66.42.11↔	Salpingectomia parziale, chirurgica a cielo aperto
57.89↔	Altra riparazione plastica della vescica	66.42.21↔	Salpingectomia parziale, per via laparoscopica
57.92↔	Dilatazione collo vescicale	66.42.31↔	Salpingectomia parziale, per via vaginale
58.0↔	Uretrotomia	66.42.41↔	Salpingectomia parziale, per via vaginale con assistenza laparoscopica
58.1↔	Meatotomia uretrale	66.49↔	Salpingectomia, altro
58.49.00↔	Altra riparazione uretrale, NAS	66.a0↔	Distruzione e occlusione delle tube di Falloppio, NAS
58.49.10↔	Riparazione uretrale in uno stadio con cute prepuziale o peniena	66.a1↔	Distruzione e occlusione delle tube di Falloppio, chirurgica a cielo aperto
58.49.11↔	Riparazione uretrale in uno stadio con mucosa orale o vescicale, altra ricostruzione	66.a2↔	Distruzione e occlusione delle tube di Falloppio, per via laparoscopica
58.49.20↔	Riparazione uretrale in due stadi, primo stadio, con cute prepuziale o peniena	66.a3↔	Distruzione e occlusione delle tube di Falloppio, per via vaginale
58.49.21↔	Riparazione uretrale in due stadi, primo stadio, con mucosa orale o vescicale	66.a4↔	Distruzione e occlusione delle tube di Falloppio, per via vaginale con assistenza laparoscopica
58.49.29↔	Altra riparazione uretrale, in due stadi, primo stadio, altra ricostruzione	66.a9↔	Distruzione e occlusione delle tube di Falloppio, altro
58.49.30↔	Riparazione uretrale in due stadi, secondo stadio, NAS	66.b0↔	Asportazione e distruzione di tessuto o lesione di tuba di Falloppio, NAS
58.49.31↔	Riparazione uretrale in due stadi, secondo stadio, con cute prepuziale o peniena	66.b1↔	Asportazione e distruzione di tessuto o lesione di tuba di Falloppio, chirurgica a cielo aperto
58.49.33↔	Riparazione uretrale in due stadi, secondo stadio, con mucosa orale o vescicale	66.b2↔	Asportazione e distruzione di tessuto o lesione di tuba di Falloppio, per via vaginale
58.49.39↔	Riparazione uretrale in due stadi, secondo stadio, altro	66.b3↔	Asportazione e distruzione di tessuto o lesione di tuba di Falloppio, per via vaginale con assistenza laparoscopica
58.49.40↔	Revisione di riparazione uretrale	66.b4↔	Asportazione e distruzione di tessuto o lesione di tuba di Falloppio, per via laparoscopica
58.49.99↔	Altra riparazione uretrale, altro	66.b9↔	Asportazione e distruzione di tessuto o lesione di tuba di Falloppio, altro
58.91↔	Incisione di tessuto periuretrale	67.2↔	Conizzazione della cervice
58.92↔	Asportazione di tessuto periuretrale	67.31↔	Marsupializzazione di cisti cervicale
59.02↔	Altra lisi di aderenze perirenali o periureterali	67.32↔	Distruzione di lesione della cervice mediante cauterizzazione
59.03.00↔	Lisi di aderenze perirenali e periureterali per via laparoscopica, NAS	67.33↔	Distruzione di lesione della cervice mediante criochirurgia
59.03.99↔	Lisi di aderenze perirenali e periureterali per via laparoscopica, altro	67.34↔	Distruzione di tessuto o lesione della cervice mediante elettrocoagulazione
59.11↔	Altra lisi di aderenze perivescicali	67.35↔	Distruzione di tessuto o lesione della cervice mediante laser-fotocoagulazione
59.12↔	Lisi di aderenze perivescicali per via laparoscopica	67.39↔	Altra asportazione o distruzione di lesione o tessuto della cervice
59.95↔	Litotrixis con ultrasuoni o elettroidraulica	68.23↔	Ablazione di endometrio
60.95↔	Dilatazione transuretrale mediante palloncino dell'uretra prostatica	69.01↔	Dilatazione e raschiamento per interruzione di gravidanza
60.99.31↔	Inserzione di stent nell'uretra prostatica	69.09↔	Altra dilatazione o raschiamento dell'utero
61.2↔	Asportazione di idrocele (della tunica vaginale)	69.51↔	Raschiamento dell'utero mediante aspirazione per interruzione di gravidanza
63.1↔	Asportazione di varicocele e idrocele del funicolo spermatico	69.59↔	Altro raschiamento dell'utero mediante aspirazione
63.2↔	Asportazione di cisti dell'epididimo	70.11↔	Imenotomia
63.3↔	Asportazione di altra lesione o tessuto del funicolo spermatico ed epididimo	70.13↔	Lisi di aderenze intraluminali della vagina
63.94↔	Lisi di aderenze del funicolo spermatico	70.24.00↔	Biopsia vaginale, NAS
64.0↔	Circoncisione	70.24.20↔	Biopsia vaginale, mediante incisione
64.2↔	Asportazione o distruzione locale di lesione del pene	70.24.99↔	Biopsia vaginale, altro
64.93.00↔	Liberazione di sinechie peniene, NAS	70.31↔	Imenectomia
64.93.10↔	Liberazione di sinechie peniene, liberazione di sinechie prepuziali	70.33.00↔	Asportazione o distruzione locale di lesione o tessuto della vagina, NAS
64.93.99↔	Liberazione di sinechie peniene, altro	70.33.10↔	Distruzione locale di lesione o tessuto della vagina, NAS
64.95↔	Inserzione o reinserimento di protesi peniena non idraulica	70.33.11↔	Distruzione locale di lesione o tessuto della vagina, cauterizzazione
64.96↔	Rimozione di protesi peniena interna		
64.97↔	Inserzione o reinserimento di protesi peniena idraulica		
65.40↔	Salpingo-ovariectomia, NAS		
65.41↔	Salpingo-ovariectomia per via laparoscopica		
65.42↔	Salpingo-ovariectomia, chirurgica a cielo aperto		
65.43↔	Salpingo-ovariectomia, per via vaginale		
65.44↔	Salpingo-ovariectomia, per via vaginale con assistenza laparoscopica		
65.49↔	Salpingo-ovariectomia, altra		

70.33.12↔	Distruzione locale di lesione o tessuto della vagina, elettrocoagulazione	77.91.99↔	Ostectomia totale della scapola, della clavicola, delle coste e dello sterno, altro
70.33.13↔	Distruzione locale di lesione o tessuto della vagina, laser-fotocoagulazione	78.21.00↔	Accorciamento di scapola e clavicola, NAS
70.33.14↔	Distruzione locale di lesione o tessuto della vagina, criocoagulazione	78.21.10↔	Epifisiodesi temporanea di scapola e clavicola
70.33.99↔	Asportazione o distruzione locale di lesione o tessuto della vagina, altro	78.21.11↔	Epifisiodesi permanente di scapola e clavicola
70.76↔	Imenorrafia	78.21.12↔	Epifisiolisi terapeutica di scapola e clavicola
71.01↔	Lisi di aderenze vulvari	78.21.99↔	Accorciamento di scapola e clavicola, altro
71.09↔	Altra incisione della vulva e del perineo	78.28.00↔	Accorciamento di tarso e metatarso, NAS
71.24↔	Asportazione o altra distruzione di cisti della ghiandola del Bartolino	78.28.10↔	Epifisiodesi temporanea di tarso e metatarso
71.29↔	Altri interventi sulla ghiandola del Bartolino	78.28.11↔	Epifisiodesi permanente di tarso e metatarso
71.4x.10↔	Ricostruzione del clitoride	78.28.12↔	Epifisiolisi terapeutica di tarso e metatarso
71.4x.99↔	Interventi sul clitoride, altro	78.28.20↔	Altro accorciamento del calcagno
71.71↔	Sutura di lacerazione della vulva o del perineo	78.28.21↔	Altro accorciamento di altre ossa tarsali
71.73↔	Costruzione dell'introitus	78.28.22↔	Altro accorciamento del metatarso
71.79↔	Altra riparazione della vulva e del perineo	78.28.99↔	Accorciamento di tarso e metatarso, altro
77.28.00↔	Osteotomia cuneiforme del tarso e metatarso, NAS	78.29.00↔	Accorciamento di altre ossa specificate, escluse quelle facciali, NAS
77.28.10↔	Osteotomia cuneiforme del talo	78.29.10↔	Epifisiodesi temporanea di falangi delle mani
77.28.20↔	Osteotomia cuneiforme del calcagno	78.29.11↔	Epifisiodesi permanente di falangi delle mani
77.28.30↔	Osteotomia cuneiforme di altre ossa tarsali	78.29.12↔	Epifisiolisi terapeutica di falangi delle mani
77.28.40↔	Osteotomia cuneiforme del metatarso	78.29.19↔	Altro accorciamento di falangi delle mani
77.28.99↔	Osteotomia cuneiforme del tarso e metatarso, altro	78.29.30↔	Epifisiodesi temporanea di ossa pelviche
77.29.00↔	Osteotomia cuneiforme di altre ossa specificate, escluse quelle facciali, NAS	78.29.31↔	Epifisiodesi permanente di ossa pelviche
77.29.10↔	Osteotomia cuneiforme di falangi delle mani	78.29.32↔	Epifisiolisi terapeutica di ossa pelviche
77.29.20↔	Osteotomia cuneiforme delle vertebre	78.29.39↔	Altro accorciamento di ossa pelviche
77.29.30↔	Osteotomia cuneiforme delle ossa pelviche	78.29.40↔	Epifisiodesi temporanea di falangi dei piedi
77.29.40↔	Osteotomia cuneiforme di falangi dei piedi	78.29.41↔	Epifisiodesi permanente di falangi dei piedi
77.29.99↔	Osteotomia cuneiforme di altre ossa specificate, escluse quelle facciali, altro	78.29.42↔	Epifisiolisi terapeutica di falangi dei piedi
77.38.00↔	Altra sezione del tarso e metatarso, NAS	78.29.49↔	Altro accorciamento di falangi dei piedi
77.38.10↔	Osteotomia rotativa del tarso	78.29.90↔	Epifisiodesi temporanea di altre ossa specificate, escluse quelle facciali
77.38.11↔	Corticotomia per osteogenesi distrattiva del tarso	78.29.91↔	Epifisiodesi permanente di altre ossa specificate, escluse quelle facciali
77.38.12↔	Osteotomia complessa (pluridimensionale) (con correzione assiale) del tarso	78.29.92↔	Epifisiolisi terapeutica di altre ossa specificate, escluse quelle facciali
77.38.19↔	Altra sezione del tarso	78.29.99↔	Accorciamento di altre ossa specificate, escluse quelle facciali, altro
77.38.29↔	Altra sezione del metatarso	78.38.00↔	Allungamento di tarso e metatarso, NAS
77.38.99↔	Altra sezione del tarso e metatarso, altro	78.38.10↔	Allungamento del calcagno
77.52↔	Correzione di alluce valgo e rigido con asportazione di esostosi, correzione dei tessuti molli e artrodesi	78.38.19↔	Allungamento di altre ossa tarsali
77.53↔	Correzione di alluce valgo e rigido con altra asportazione di esostosi e correzione dei tessuti molli	78.38.20↔	Allungamento del metatarso
77.54↔	Asportazione o correzione con osteotomia del quinto metatarso	78.38.99↔	Allungamento di tarso e metatarso, altro
77.56↔	Riparazione di dito a martello	78.48↔	Altri interventi di riparazione o plastica su tarso e metatarso
77.57↔	Riparazione di dito ad artiglio	78.49.00↔	Altri interventi di riparazione o plastica su altre ossa specificate, escluse quelle facciali, NAS
77.58↔	Altra asportazione, fusione (artrodesi) o riparazione di dita	78.49.10↔	Altri interventi di riparazione o plastica su altre ossa specificate, NAS
77.61.00↔	Asportazione locale di lesione o tessuto della scapola, della clavicola, delle coste e dello sterno, NAS	78.49.11↔	Altri interventi di riparazione o plastica su falangi delle mani
77.61.10↔	Asportazione locale di lesione o tessuto della scapola e della clavicola	78.49.12↔	Altri interventi di riparazione o plastica sulle ossa pelviche
77.61.11↔	Asportazione locale di lesione o tessuto di una costa	78.49.13↔	Altri interventi di riparazione o plastica su falangi dei piedi
77.61.12↔	Asportazione locale di lesione o tessuto dello sterno	78.49.19↔	Altri interventi di riparazione o plastica su altre ossa specificate, altro
77.61.20↔	Sbrigliamento della scapola e della clavicola	79.97↔	Interventi non specificati su lesione del tarso e del metatarso
77.61.99↔	Asportazione locale di lesione o tessuto della scapola, della clavicola, delle coste e dello sterno, altro	80.26.00↔	Artroscopia del ginocchio, NAS
77.81.00↔	Altra ostectomia parziale della scapola, della clavicola, delle coste e dello sterno, NAS	80.26.10↔	Artroscopia diagnostica del ginocchio
77.81.10↔	Altra ostectomia parziale della scapola e della clavicola	80.26.20↔	Riduzione assistita artroscopicamente di frattura del ginocchio
77.81.11↔	Altra ostectomia parziale di una costa	80.26.99↔	Artroscopia del ginocchio, altro
77.81.12↔	Altra ostectomia parziale dello sterno	80.36.00↔	Biopsia delle strutture articolari del ginocchio, NAS
77.81.99↔	Altra ostectomia parziale della scapola, della clavicola, delle coste e dello sterno, altro	80.36.20↔	Biopsia artroscopica delle strutture articolari del ginocchio
77.91.00↔	Ostectomia totale della scapola, della clavicola, delle coste e dello sterno, NAS	80.36.30↔	Biopsia a cielo aperto delle strutture articolari del ginocchio
77.91.10↔	Ostectomia totale della scapola e della clavicola	80.36.99↔	Biopsia delle strutture articolari del ginocchio, altro
77.91.11↔	Ostectomia totale di una costa	80.6x.00↔	Meniscectomia del ginocchio, NAS
77.91.12↔	Ostectomia totale di una costa cervicale	80.6x.10↔	Meniscectomia del ginocchio, per via artroscopica, parziale
77.91.13↔	Ostectomia totale dello sterno	80.6x.11↔	Meniscectomia del ginocchio, per via artroscopica, totale
		80.6x.20↔	Meniscectomia del ginocchio, chirurgica a cielo aperto, parziale
		80.6x.21↔	Meniscectomia del ginocchio, chirurgica a cielo aperto, totale
		80.6x.99↔	Meniscectomia del ginocchio, altro
		80.81.00↔	Altra asportazione o distruzione locale di lesione dell'articolazione della spalla, NAS
		80.81.10↔	Sbrigliamento dell'articolazione omero-glenoidea
		80.81.11↔	Asportazione di cisti dell'articolazione omero-glenoidea

80.81.19↔	Altra asportazione o distruzione locale dell'articolazione omero-glenoideea	80.88.30↔	Sbrigliamento dell'articolazione interfalangea del piede
80.81.20↔	Sbrigliamento dell'articolazione acromio-clavicolare	80.88.40↔	Sbrigliamento di altre articolazioni del piede
80.81.21↔	Asportazione di cisti dell'articolazione acromio-clavicolare	80.88.50↔	Asportazione di cisti di altre articolazioni del piede e delle dita del piede
80.81.29↔	Altra asportazione o distruzione locale dell'articolazione acromio-clavicolare	80.88.59↔	Altra asportazione o distruzione locale di lesione di altre articolazioni del piede e delle dita del piede
80.81.99↔	Altra asportazione o distruzione locale di lesione dell'articolazione della spalla, altro	80.88.99↔	Altra asportazione o distruzione locale di lesione dell'articolazione del piede e delle dita del piede, altro
80.82.00↔	Altra asportazione o distruzione locale di lesione dell'articolazione del gomito, NAS	80.89.00↔	Altra asportazione o distruzione locale di lesione dell'articolazione di altra sede specificata, NAS
80.82.10↔	Asportazione o distruzione locale di lesione dell'articolazione del gomito per via artroscopica	80.89.10↔	Asportazione o distruzione locale di lesione dell'articolazione sterno-clavicolare per via artroscopica
80.82.11↔	Sbrigliamento dell'articolazione del gomito	80.89.11↔	Sbrigliamento dell'articolazione sternoclavicolare
80.82.12↔	Asportazione di cisti dell'articolazione del gomito	80.89.12↔	Asportazione di cisti dell'articolazione sternoclavicolare
80.82.99↔	Altra asportazione o distruzione locale di lesione dell'articolazione del gomito, altro	80.89.19↔	Altra asportazione o distruzione locale di lesione dell'articolazione sterno-clavicolare
80.83.00↔	Altra asportazione o distruzione locale di lesione dell'articolazione del polso, NAS	80.89.20↔	Asportazione o distruzione locale di lesione dell'articolazione sacroiliaca per via artroscopica
80.83.10↔	Asportazione o distruzione locale di lesione dell'articolazione del polso per via artroscopica	80.89.21↔	Sbrigliamento dell'articolazione sacroiliaca
80.83.11↔	Sbrigliamento dell'articolazione del polso	80.89.22↔	Asportazione di cisti dell'articolazione sacroiliaca
80.83.12↔	Asportazione di cisti dell'articolazione del polso	80.89.29↔	Altra asportazione o distruzione locale di lesione dell'articolazione sacroiliaca
80.83.99↔	Altra asportazione o distruzione locale di lesione dell'articolazione del polso, altro	80.89.30↔	Sbrigliamento della sinfisi pubica
80.84.00↔	Altra asportazione o distruzione locale di lesione dell'articolazione della mano e delle dita della mano, NAS	80.89.31↔	Asportazione di cisti della sinfisi pubica
80.84.10↔	Sbrigliamento di articolazioni del carpo	80.89.39↔	Altra asportazione o distruzione locale di lesione della sinfisi pubica
80.84.20↔	Sbrigliamento di altre articolazioni della mano e delle dita della mano	80.89.40↔	Asportazione o distruzione locale di lesione dell'articolazione di altra sede specificata per via artroscopica
80.84.99↔	Altra asportazione o distruzione locale di lesione dell'articolazione della mano e delle dita della mano, altro	80.89.41↔	Sbrigliamento di lesione dell'articolazione di altra sede specificata
80.85.00↔	Altra asportazione o distruzione locale di lesione dell'articolazione dell'anca, NAS	80.89.42↔	Asportazione di cisti dell'articolazione di altra sede specificata
80.85.10↔	Asportazione o distruzione locale di lesione dell'articolazione dell'anca per via artroscopica	80.90.00↔	Altra asportazione dell'articolazione in sede non specificata, NAS
80.85.11↔	Sbrigliamento dell'articolazione dell'anca	80.90.10↔	Asportazione artroscopica dell'articolazione in sede non specificata
80.85.12↔	Asportazione di cisti dell'articolazione dell'anca	80.90.99↔	Altra asportazione dell'articolazione in sede non specificata, altro
80.85.99↔	Altra asportazione o distruzione locale di lesione dell'articolazione dell'anca, altro	80.91.00↔	Altra asportazione dell'articolazione della spalla, NAS
80.86.00↔	Altra asportazione o distruzione locale di lesione dell'articolazione del ginocchio, NAS	80.91.10↔	Asportazione artroscopica dell'articolazione omero-glenoideea
80.86.10↔	Asportazione o distruzione locale di lesione dell'articolazione del ginocchio per via artroscopica	80.91.11↔	Altra asportazione dell'articolazione omero-glenoideea
80.86.11↔	Sbrigliamento dell'articolazione del ginocchio	80.91.20↔	Asportazione artroscopica dell'articolazione acromio-clavicolare
80.86.12↔	Asportazione di cisti dell'articolazione del ginocchio	80.91.21↔	Altra asportazione dell'articolazione acromio-clavicolare
80.86.13↔	Asportazione di cisti meniscali del ginocchio	80.91.30↔	Prelievo di cartilagine per innesto dall'articolazione della spalla
80.86.99↔	Altra asportazione o distruzione locale di lesione dell'articolazione del ginocchio, altro	80.91.99↔	Altra asportazione dell'articolazione della spalla, altro
80.87.00↔	Altra asportazione o distruzione locale di lesione dell'articolazione della caviglia, NAS	80.92.00↔	Altra asportazione dell'articolazione del gomito, NAS
80.87.10↔	Asportazione o distruzione locale di lesione dell'articolazione talocrurale per via artroscopica	80.92.10↔	Asportazione artroscopica dell'articolazione del gomito
80.87.11↔	Sbrigliamento dell'articolazione talocrurale	80.92.11↔	Prelievo di cartilagine per innesto dall'articolazione del gomito
80.87.12↔	Asportazione di cisti dell'articolazione talocrurale	80.92.99↔	Altra asportazione dell'articolazione del gomito, altro
80.87.19↔	Altra asportazione o distruzione locale di lesione dell'articolazione talocrurale	80.93.00↔	Altra asportazione dell'articolazione del polso, NAS
80.87.20↔	Asportazione o distruzione locale di lesione dell'articolazione subtalare per via artroscopica	80.93.10↔	Asportazione artroscopica dell'articolazione del polso
80.87.21↔	Sbrigliamento dell'articolazione subtalare	80.93.11↔	Prelievo di cartilagine per innesto dall'articolazione del polso
80.87.22↔	Asportazione di cisti dell'articolazione subtalare	80.93.12↔	Resezione del disco triangolare dell'articolazione del polso
80.87.29↔	Altra asportazione o distruzione locale di lesione dell'articolazione subtalare	80.93.99↔	Altra asportazione dell'articolazione del polso, altro
80.87.99↔	Altra asportazione o distruzione locale di lesione dell'articolazione della caviglia, altro	80.94↔	Altra asportazione dell'articolazione della mano e delle dita della mano
80.88.00↔	Altra asportazione o distruzione locale di lesione dell'articolazione del piede e delle dita del piede, NAS	80.95.00↔	Altra asportazione dell'articolazione dell'anca, NAS
80.88.10↔	Asportazione o distruzione locale di lesione dell'articolazione del piede e delle dita del piede per via artroscopica	80.95.10↔	Asportazione artroscopica dell'articolazione dell'anca
80.88.20↔	Sbrigliamento dell'articolazione metatarso-falangea	80.95.11↔	Prelievo di cartilagine per innesto dall'articolazione dell'anca
80.88.21↔	Asportazione di cisti dell'articolazione metatarso-falangea	80.95.99↔	Altra asportazione dell'articolazione dell'anca, altro
80.88.29↔	Altra asportazione o distruzione locale di lesione metatarso-falangea	80.96.00↔	Altra asportazione dell'articolazione del ginocchio, NAS
		80.96.10↔	Asportazione artroscopica dell'articolazione del ginocchio
		80.96.20↔	Prelievo di cartilagine per innesto dall'articolazione del ginocchio, per via artroscopica
		80.96.21↔	Prelievo di cartilagine per innesto dall'articolazione del ginocchio, chirurgica a cielo aperto
		80.96.99↔	Altra asportazione dell'articolazione del ginocchio, altro
		80.97.00↔	Altra asportazione dell'articolazione della caviglia, NAS
		80.97.10↔	Asportazione artroscopica dell'articolazione talocrurale
		80.97.11↔	Altra asportazione dell'articolazione talocrurale
		80.97.20↔	Asportazione artroscopica dell'articolazione subtalare
		80.97.21↔	Altra asportazione dell'articolazione subtalare

80.97.30↔	Prelievo di cartilagine per innesto dall'articolazione della caviglia	82.72.10↔	Intervento di plastica con innesto di muscolo o fascia, su un dito della mano
80.97.99↔	Altra asportazione dell'articolazione della caviglia, altro	82.72.11↔	Intervento di plastica con innesto di muscolo o fascia, su altre parti della mano
80.98.00↔	Altra asportazione dell'articolazione del piede e delle dita del piede, NAS	82.72.99↔	Intervento di plastica sulla mano con innesto di muscolo o fascia muscolare, altro
80.98.10↔	Asportazione artroscopica dell'articolazione del piede e delle dita del piede	82.79↔	Intervento di plastica sulla mano con altro innesto o impianto
80.98.11↔	Altra asportazione dell'articolazione metatarso-falangea	82.82↔	Riparazione di schisi della mano
80.98.12↔	Altra asportazione di altra articolazione del piede	82.83↔	Riparazione di macrodattilia
80.98.13↔	Altra asportazione dell'articolazione interfalangea del piede	82.85↔	Altra tenodesi della mano
80.98.99↔	Altra asportazione dell'articolazione del piede e delle dita del piede, altro	82.86.00↔	Altra tenoplastica della mano, NAS
80.99.00↔	Altra asportazione dell'articolazione di altra sede specificata, NAS	82.86.10↔	Tenoplastica di tendini flessori della mano
80.99.10↔	Asportazione artroscopica dell'articolazione sterno-clavicolare	82.86.11↔	Creazione di un letto per l'innesto di tendini nella mano
80.99.11↔	Altra asportazione dell'articolazione sterno-clavicolare	82.86.12↔	Revisione senza sostituzione di innesto tendineo della mano
80.99.20↔	Asportazione artroscopica dell'articolazione sacroiliaca	82.86.13↔	Sostituzione di innesto tendineo della mano
80.99.21↔	Altra asportazione dell'articolazione sacroiliaca	82.86.99↔	Altra tenoplastica della mano, altro
80.99.30↔	Asportazione artroscopica della sinfisi pubica	82.89.10↔	Plastica delle guaine tendinee della mano
80.99.31↔	Altra asportazione della sinfisi pubica	82.89.11↔	Rifissazione ossea di legamenti della mano, Carpo e metacarpo
80.99.90↔	Asportazione artroscopica dell'articolazione di altra sede specificata	82.89.12↔	Rifissazione ossea di legamenti di mano, altri legamenti della mano
80.99.91↔	Prelievo di cartilagine per innesto dall'articolazione di altra sede specificata	82.89.13↔	Distrazione transarticolare dei tessuti molli per anomalie congenite della mano
80.99.99↔	Altra asportazione dell'articolazione di altra sede specificata, altro	82.89.14↔	Radializzazione per anomalie congenite della mano
81.11↔	Fusione della caviglia	82.89.15↔	Resezione di briglie con ricostruzione plastica per anomalie congenite della mano
81.93.00↔	Sutura della capsula o dei legamenti dell'arto superiore, NAS	82.89.16↔	Trasferimento di dito del piede per sostituire un dito della mano
81.93.10↔	Sutura dell'apparato legamentoso della clavicola	82.89.99↔	Altri interventi di plastica sulla mano, altro
81.93.20↔	Sutura dell'anello fibroso radio-ulnare	83.03.10↔	Borsotomia, Testa e collo
81.93.21↔	Sutura dell'apparato legamentoso radio-ulnare distale	83.03.11↔	Borsotomia, Spalla e ascella
81.93.30↔	Sutura della capsula o dei legamenti dell'arto superiore, carpo e metacarpo	83.03.12↔	Borsotomia, Braccio e gomito
81.93.99↔	Sutura della capsula o dei legamenti dell'arto superiore, altro	83.03.13↔	Borsotomia, Avambraccio
82.03↔	Borsotomia della mano	83.03.14↔	Borsotomia, Parete toracica, addome e dorso
82.09.00↔	Altra incisione dei tessuti molli della mano, NAS	83.03.15↔	Borsotomia, Regione inguinale e genitale e natiche
82.09.10↔	Altra incisione dei tessuti molli della mano, Incisione di compartimento tendineo della mano	83.03.16↔	Borsotomia, Estremità inferiore
82.09.99↔	Altra incisione dei tessuti molli della mano, altro	83.03.19↔	Borsotomia, Altra localizzazione
82.19.00↔	Altra sezione di tessuto molle della mano, NAS	83.14.10↔	Fasciotomia, Testa e collo
82.19.10↔	Altra sezione di tessuto molle della mano, Sezione di muscoli della mano	83.14.11↔	Fasciotomia, Spalla e ascella
82.19.99↔	Altra sezione di tessuto molle della mano, altro	83.14.12↔	Fasciotomia, Braccio e gomito
82.21↔	Asportazione di lesione della fascia [o guaina] tendinea della mano	83.14.13↔	Fasciotomia, Avambraccio
82.29↔	Asportazione di altre lesioni dei tessuti molli della mano	83.14.14↔	Fasciotomia, Parete toracica, addome e dorso
82.35.00↔	Altra fasciectomia della mano, NAS	83.14.15↔	Fasciotomia, Regione inguinale e genitale e natiche
82.35.10↔	Fasciectomia del palmo della mano	83.14.16↔	Fasciotomia, Estremità inferiore
82.35.11↔	Fasciectomia della mano e delle dita della mano con neurolisi	83.14.19↔	Fasciotomia, Altra localizzazione
82.35.12↔	Fasciectomia della mano e delle dita della mano con neurolisi e arteriolisi	83.21.11↔	Biopsia a cielo aperto dei tessuti molli
82.35.13↔	Fasciectomia della mano e delle dita della mano con artrolisi	83.21.21↔	Biopsia a cielo aperto di muscolo
82.35.99↔	Altra fasciectomia della mano, altro	83.21.30↔	Biopsia dei tessuti molli, Biopsia di borsa sinoviale
82.39.00↔	Altra asportazione dei tessuti molli della mano, NAS	83.31.10↔	Asportazione di lesione delle guaine tendinee, Testa e collo
82.39.10↔	Altra asportazione dei tessuti molli della mano, Asportazione di guaine tendinee della mano	83.31.11↔	Asportazione di lesione delle guaine tendinee, Spalla e ascella
82.39.99↔	Altra asportazione dei tessuti molli della mano, altro	83.31.12↔	Asportazione di lesione delle guaine tendinee, Braccio e gomito
82.45↔	Altra sutura di altri tendini della mano	83.31.13↔	Asportazione di lesione delle guaine tendinee, Avambraccio
82.46.00↔	Sutura di muscoli o fasce della mano, NAS	83.31.14↔	Asportazione di lesione delle guaine tendinee, Parete toracica, addome e dorso
82.46.10↔	Sutura di fascia della mano	83.31.15↔	Asportazione di lesione delle guaine tendinee, Regione inguinale e genitale e natiche
82.46.20↔	Sutura di muscolo della mano	83.31.16↔	Asportazione di lesione delle guaine tendinee, Estremità inferiore
82.46.99↔	Sutura di muscoli o fasce della mano, altro	83.31.19↔	Asportazione di lesione delle guaine tendinee, Altra localizzazione
82.52↔	Arretramento di tendini della mano	83.91.10↔	Lisi di aderenze di muscoli, tendini, fasce e borse, Testa e collo
82.53↔	Reinserzione di tendini della mano	83.91.11↔	Lisi di aderenze di muscoli, tendini, fasce e borse, Spalla e ascella
82.54↔	Reinserzione di muscoli della mano	83.91.12↔	Lisi di aderenze di muscoli, tendini, fasce e borse, Braccio e gomito
82.55↔	Altra modificazione di lunghezza di tendini e muscoli della mano	83.91.13↔	Lisi di aderenze di muscoli, tendini, fasce e borse, Avambraccio
82.56↔	Altra trasferimento o trapianto di tendini della mano	83.91.14↔	Lisi di aderenze di muscoli, tendini, fasce e borse, Parete toracica, addome e dorso
82.58↔	Altra trasferimento o trapianto di muscoli della mano	83.91.15↔	Lisi di aderenze di muscoli, tendini, fasce e borse, Regione inguinale e genitale e natiche
82.59↔	Altra trasposizione di muscoli della mano	83.91.16↔	Lisi di aderenze di muscoli, tendini, fasce e borse, Estremità inferiore
82.72.00↔	Intervento di plastica sulla mano con innesto di muscolo o fascia muscolare, NAS		

83.91.19↔	Lisi di aderenze di muscoli, tendini, fasce e borse, Altra localizzazione	86.42.17↔	Asportazione radicale e ampia di lesione o tessuto cutaneo e sottocutaneo, con chiusura di ferita primaria, su parete toracica e dorso
83.99.10↔	Altri interventi su tendini, Testa e collo	86.42.18↔	Asportazione radicale e ampia di lesione o tessuto cutaneo e sottocutaneo, con chiusura di ferita primaria, sulla regione addominale e inguinale
83.99.11↔	Altri interventi su tendini, Spalla e ascella	86.42.1a↔	Asportazione radicale e ampia di lesione o tessuto cutaneo e sottocutaneo, con chiusura di ferita primaria, sulle natiche
83.99.12↔	Altri interventi su tendini, Braccio e gomito	86.42.1b↔	Asportazione radicale e ampia di lesione o tessuto cutaneo e sottocutaneo, con chiusura di ferita primaria, su coscia e ginocchio
83.99.13↔	Altri interventi su tendini, Avambraccio	86.42.1c↔	Asportazione radicale e ampia di lesione o tessuto cutaneo e sottocutaneo, con chiusura di ferita primaria, sulla gamba
83.99.14↔	Altri interventi su tendini, Parete toracica, addome e dorso	86.42.1d↔	Asportazione radicale e ampia di lesione o tessuto cutaneo e sottocutaneo, con chiusura di ferita primaria, sul piede
83.99.15↔	Altri interventi su tendini, Regione inguinale e genitale e natiche	86.43.11↔	Asportazione radicale e ampia di lesione o tessuto cutaneo e sottocutaneo, con copertura plastica, sul capo
83.99.16↔	Altri interventi su tendini, Estremità inferiore	86.43.12↔	Asportazione radicale e ampia di lesione o tessuto cutaneo e sottocutaneo, con copertura plastica, sul collo
83.99.19↔	Altri interventi su tendini, Altra localizzazione	86.43.13↔	Asportazione radicale e ampia di lesione o tessuto cutaneo e sottocutaneo, con copertura plastica, su spalla e ascella
83.99.20↔	Altri interventi su muscoli, fasce e borse, Testa e collo	86.43.14↔	Asportazione radicale e ampia di lesione o tessuto cutaneo e sottocutaneo, con copertura plastica, su braccio e gomito
83.99.21↔	Altri interventi su muscoli, fasce e borse, Spalla e ascella	86.43.15↔	Asportazione radicale e ampia di lesione o tessuto cutaneo e sottocutaneo, con copertura plastica, sull'avambraccio
83.99.22↔	Altri interventi su muscoli, fasce e borse, Braccio e gomito	86.43.16↔	Asportazione radicale e ampia di lesione o tessuto cutaneo e sottocutaneo, con copertura plastica, sulla mano
83.99.23↔	Altri interventi su muscoli, fasce e borse, Avambraccio	86.43.17↔	Asportazione radicale e ampia di lesione o tessuto cutaneo e sottocutaneo, con copertura plastica, su parete toracica e dorso
83.99.24↔	Altri interventi su muscoli, fasce e borse, Parete toracica, addome e dorso	86.43.18↔	Asportazione radicale e ampia di lesione o tessuto cutaneo e sottocutaneo, con copertura plastica, sulla regione addominale e inguinale
83.99.25↔	Altri interventi su muscoli, fasce e borse, Regione inguinale e genitale e natiche	86.43.1a↔	Asportazione radicale e ampia di lesione o tessuto cutaneo e sottocutaneo, con copertura plastica, sulle natiche
83.99.26↔	Altri interventi su muscoli, fasce e borse, Estremità inferiore	86.43.1b↔	Asportazione radicale e ampia di lesione o tessuto cutaneo e sottocutaneo, con copertura plastica, su coscia e ginocchio
83.99.29↔	Altri interventi su muscoli, fasce e borse, Altra localizzazione	86.43.1c↔	Asportazione radicale e ampia di lesione o tessuto cutaneo e sottocutaneo, con copertura plastica, sulla gamba
83.99.30↔	Revisione senza sostituzione di stimolatore dei muscoli scheletrici	86.43.1d↔	Asportazione radicale e ampia di lesione o tessuto cutaneo e sottocutaneo, con copertura plastica, sul piede
85.12↔	Biopsia a cielo aperto della mammella	86.7a.b1↔	Plastica a Z, ampia, sul capo
85.20↔	Asportazione o distruzione di tessuto della mammella, NAS	86.7a.bd↔	Plastica a Z, ampia, sul piede
85.21↔	Asportazione locale di lesione della mammella	86.7a.be↔	Plastica a Z, ampia, di altra sede
85.24↔	Asportazione di tessuto ectopico della mammella	86.7a.d1↔	Plastica a W, ampia, sul capo
85.25↔	Asportazione del capezzolo	86.7a.dd↔	Plastica a W, ampia, sul piede
85.50↔	Mammoplastica di ingrandimento, NAS	86.7a.de↔	Plastica a W, ampia, in altra sede
85.51↔	Iniezione mammoplastica di ingrandimento	86.7e.21↔	Revisione di plastica con lembo regionale pedunculato, sul capo
85.59↔	Mammoplastica di ingrandimento, altro	86.7e.26↔	Revisione di plastica con lembo regionale pedunculato, sulla mano
86.21↔	Asportazione di cisti o seno pilonidale	86.7e.2d↔	Revisione di plastica con lembo regionale pedunculato, sul piede
86.41.11↔	Asportazione radicale e ampia di lesione o tessuto cutaneo e sottocutaneo, senza chiusura di ferita primaria, sul capo	86.7e.2e↔	Revisione di plastica con lembo regionale pedunculato, in altra sede
86.41.12↔	Asportazione radicale e ampia di lesione o tessuto cutaneo e sottocutaneo, senza chiusura di ferita primaria, sul collo	86.7e.31↔	Revisione di plastica con lembo a distanza pedunculato, sul capo
86.41.13↔	Asportazione radicale e ampia di lesione o tessuto cutaneo e sottocutaneo, senza chiusura di ferita primaria, su spalla e ascella	86.7e.36↔	Revisione di plastica con lembo a distanza pedunculato, sulla mano
86.41.14↔	Asportazione radicale e ampia di lesione o tessuto cutaneo e sottocutaneo, senza chiusura di ferita primaria, su braccio e gomito	86.7e.3d↔	Revisione di plastica con lembo a distanza pedunculato, sul piede
86.41.15↔	Asportazione radicale e ampia di lesione o tessuto cutaneo e sottocutaneo, senza chiusura di ferita primaria, sull'avambraccio	86.7e.3e↔	Revisione di plastica con lembo a distanza pedunculato, in altra sede
86.41.16↔	Asportazione radicale e ampia di lesione o tessuto cutaneo e sottocutaneo, senza chiusura di ferita primaria, sulla mano	86.7e.41↔	Revisione di plastica con lembo libero con anastomosi microvascolare, sul capo
86.41.17↔	Asportazione radicale e ampia di lesione o tessuto cutaneo e sottocutaneo, senza chiusura di ferita primaria, su parete toracica e dorso	86.7e.46↔	Revisione di plastica con lembo libero con anastomosi microvascolare, sulla mano
86.41.18↔	Asportazione radicale e ampia di lesione o tessuto cutaneo e sottocutaneo, senza chiusura di ferita primaria, sulla regione addominale e inguinale	86.7e.4d↔	Revisione di plastica con lembo libero con anastomosi microvascolare, sul piede
86.41.1a↔	Asportazione radicale e ampia di lesione o tessuto cutaneo e sottocutaneo, senza chiusura di ferita primaria, sulle natiche	86.7e.4e↔	Revisione di plastica con lembo libero con anastomosi microvascolare, in altra sede
86.41.1b↔	Asportazione radicale e ampia di lesione o tessuto cutaneo e sottocutaneo, senza chiusura di ferita primaria, su coscia e ginocchio	86.81↔	Riparazione di difetti del viso
86.41.1c↔	Asportazione radicale e ampia di lesione o tessuto cutaneo e sottocutaneo, senza chiusura di ferita primaria, sulla gamba	86.82↔	Ritidectomia facciale
86.41.1d↔	Asportazione radicale e ampia di lesione o tessuto cutaneo e sottocutaneo, senza chiusura di ferita primaria, sul piede	86.83.00↔	Intervento di plastica riduttiva e liposuzione, NAS
86.42.11↔	Asportazione radicale e ampia di lesione o tessuto cutaneo e sottocutaneo, con chiusura di ferita primaria, sul capo	86.83.09↔	Intervento di plastica riduttiva e liposuzione, altro
86.42.12↔	Asportazione radicale e ampia di lesione o tessuto cutaneo e sottocutaneo, con chiusura di ferita primaria, sul collo		
86.42.13↔	Asportazione radicale e ampia di lesione o tessuto cutaneo e sottocutaneo, con chiusura di ferita primaria, su spalla e ascella		
86.42.14↔	Asportazione radicale e ampia di lesione o tessuto cutaneo e sottocutaneo, con chiusura di ferita primaria, su braccio e gomito		
86.42.15↔	Asportazione radicale e ampia di lesione o tessuto cutaneo e sottocutaneo, con chiusura di ferita primaria, sull'avambraccio		
86.42.16↔	Asportazione radicale e ampia di lesione o tessuto cutaneo e sottocutaneo, con chiusura di ferita primaria, sulla mano		

86.83.11↔	Intervento di plastica riduttiva su capo e collo	86.83.1f↔	Intervento di plastica riduttiva sulla coscia
86.83.12↔	Intervento di plastica riduttiva su spalla e braccio	86.83.1g↔	Intervento di plastica riduttiva su gamba e piede
86.83.13↔	Intervento di plastica riduttiva sull'avambraccio	86.83.21↔	Aspirazione di tessuto adiposo
86.83.14↔	Intervento di plastica riduttiva sulla mano	86.83.22↔	Liposuzione per trapianto
86.83.1a↔	Intervento di plastica riduttiva sull'addome	86.84.21↔	Correzione di cicatrice o briglia retrattile della cute, sul capo
86.83.1b↔	Intervento di plastica riduttiva su schiena o fianchi	86.84.26↔	Correzione di cicatrice o briglia retrattile della cute, sulla mano
86.83.1c↔	Intervento di plastica riduttiva sincrono su addome, fianchi nonché schiena	86.84.2d↔	Correzione di cicatrice o briglia retrattile della cute, sul piede
86.83.1d↔	Intervento di plastica riduttiva sulla regione inguinale e genitale	86.84.2e↔	Correzione di cicatrice o briglia retrattile della cute, di altra sede
86.83.1e↔	Intervento di plastica riduttiva sulle natiche		

Procedura 901-2

92.20↔	Infusione d'isotopo radioattivo liquido	92.25.13↔	Teleradioterapia con elettroni, acceleratore lineare, guidata dalle immagini, più di 2 campi di irradiazione
92.21.00↔	Radioterapia superficiale: NAS	92.25.14↔	Teleradioterapia con elettroni, acceleratore lineare, guidata dalle immagini, irradiazione 3D pianificata
92.21.01↔	Radioterapia superficiale: fino a 2 campi di irradiazione	92.25.15↔	Teleradioterapia con elettroni, acceleratore lineare, guidata dalle immagini, radioterapia a modulazione di intensità
92.21.02↔	Radioterapia superficiale: più di 2 campi di irradiazione	92.25.21↔	Teleradioterapia con elettroni, acceleratore lineare, non guidata dalle immagini, fino a 2 campi di irradiazione
92.22.00↔	Radioterapia con ortovoltaggio: NAS	92.25.22↔	Teleradioterapia con elettroni, acceleratore lineare, non guidata dalle immagini, più di 2 campi di irradiazione
92.22.01↔	Radioterapia con ortovoltaggio: fino a 2 campi di irradiazione	92.25.23↔	Teleradioterapia con elettroni, acceleratore lineare, non guidata dalle immagini, irradiazione 3D pianificata
92.22.02↔	Radioterapia con ortovoltaggio: più di 2 campi di irradiazione	92.25.24↔	Teleradioterapia con elettroni, acceleratore lineare, non guidata dalle immagini, radioterapia a modulazione di intensità
92.22.11↔	Roentgenterapia intraoperatoria, fino a 300 kV	92.26.00↔	Teleradioterapia con altre radiazioni particellari, NAS
92.22.12↔	Roentgenterapia intraoperatoria, 300 kV - < 1 MV	92.26.10↔	Terapia con protoni, non guidata dalle immagini, fino a 2 campi di irradiazione
92.22.19↔	Roentgenterapia intraoperatoria, altro	92.26.11↔	Terapia con protoni, guidata dalle immagini, fino a 2 campi di irradiazione
92.23.00↔	Radioterapia ad alto voltaggio: NAS	92.26.20↔	Terapia con protoni, non guidata dalle immagini, più di 2 campi di irradiazione
92.23.01↔	Dispositivo di telecobaltoterapia, fino a 2 campi di irradiazione	92.26.21↔	Terapia con protoni, guidata dalle immagini, più di 2 campi di irradiazione
92.23.02↔	Dispositivo di telecobaltoterapia, da 3 a 4 campi di irradiazione	92.26.99↔	Teleradioterapia con altre radiazioni particellari, altro
92.23.03↔	Dispositivo di telecobaltoterapia, più di 4 campi di irradiazione o irradiazione 3D pianificata	92.27.00↔	Impianto o inserzione di elementi radioattivi (brachiterapia con radionuclidi chiusi), superficie corporea, altra o NAS sede di applicazione
92.23.08↔	Radioterapia ad alto voltaggio: altri isotopi	92.27.10↔	Impianto o inserzione di elementi radioattivi (brachiterapia con radionuclidi chiusi), organi sessuali femminili, NAS
92.23.09↔	Dispositivo di telecobaltoterapia, altro	92.27.11↔	Impianto o inserzione di elementi radioattivi (brachiterapia con radionuclidi chiusi), in sede intrauterina
92.24.00↔	Teleradioterapia mediante fotoni, acceleratore lineare, NAS	92.27.12↔	Impianto o inserzione di elementi radioattivi (brachiterapia con radionuclidi chiusi), in sede intravaginale
92.24.01↔	Teleradioterapia mediante fotoni, acceleratore lineare, irradiazione di campo esteso	92.27.13↔	Impianto o inserzione di elementi radioattivi (brachiterapia con radionuclidi chiusi), in sede combinata intrauterina e intravaginale
92.24.02↔	Teleradioterapia mediante fotoni, acceleratore lineare, irradiazione di un emicorpo	92.27.21↔	Impianto o inserzione di elementi radioattivi (brachiterapia con radionuclidi chiusi), superficie corporea
92.24.03↔	Teleradioterapia mediante fotoni, acceleratore lineare, irradiazione del corpo intero	92.27.22↔	Impianto o inserzione di elementi radioattivi (brachiterapia con radionuclidi chiusi), in sede intracavitaria
92.24.04↔	Teleradioterapia mediante fotoni, acceleratore lineare, radioterapia intraoperatoria	92.27.23↔	Impianto o inserzione di elementi radioattivi (brachiterapia con radionuclidi chiusi), in sede endoluminale
92.24.09↔	Teleradioterapia mediante fotoni, acceleratore lineare, altro	92.27.30↔	Impianto o inserzione di elementi radioattivi (brachiterapia con radionuclidi chiusi), vasi NAS
92.24.11↔	Teleradioterapia mediante fotoni, acceleratore lineare, guidata dalle immagini, fino a 2 campi di irradiazione	92.27.31↔	Impianto o inserzione di elementi radioattivi (brachiterapia con radionuclidi chiusi), arterie coronarie
92.24.12↔	Teleradioterapia mediante fotoni, acceleratore lineare, guidata dalle immagini, più di 2 campi di irradiazione	92.27.39↔	Impianto o inserzione di elementi radioattivi (brachiterapia con radionuclidi chiusi), altri vasi
92.24.13↔	Teleradioterapia mediante fotoni, acceleratore lineare, guidata dalle immagini, irradiazione 3D pianificata	92.27.40↔	Impianto o inserzione di elementi radioattivi (brachiterapia con radionuclidi chiusi), intraoperatoria
92.24.14↔	Teleradioterapia mediante fotoni, acceleratore lineare, guidata dalle immagini, radioterapia a modulazione di intensità	92.27.70↔	Moulage radioattivi, NAS
92.24.21↔	Teleradioterapia mediante fotoni, acceleratore lineare, non guidata dalle immagini, fino a 2 campi di irradiazione	92.27.71↔	Moulage radioattivi: costruzione e applicazione di moulage radioattivi superficiali
92.24.22↔	Teleradioterapia mediante fotoni, acceleratore lineare, non guidata dalle immagini, più di 2 campi di irradiazione	92.27.72↔	Moulage radioattivi: costruzione e applicazione di applicatori non impiegati sulla superficie corporea
92.24.23↔	Teleradioterapia mediante fotoni, acceleratore lineare, non guidata dalle immagini, irradiazione 3D pianificata	92.27.73↔	Moulage radioattivi: costruzione e applicazione di applicatori oculari
92.24.24↔	Teleradioterapia mediante fotoni, acceleratore lineare, non guidata dalle immagini, radioterapia a modulazione di intensità	92.27.79↔	Moulage radioattivi, altro
92.24.30↔	Teleradioterapia mediante fotoni: radioterapia estremamente complessa con attrezzatura specializzata		
92.25.00↔	Teleradioterapia con elettroni, acceleratore lineare, NAS		
92.25.01↔	Teleradioterapia con elettroni, acceleratore lineare, irradiazione di campo esteso		
92.25.02↔	Teleradioterapia con elettroni, acceleratore lineare, irradiazione di un emicorpo		
92.25.03↔	Teleradioterapia con elettroni, acceleratore lineare, irradiazione del corpo intero		
92.25.04↔	Teleradioterapia con elettroni, acceleratore lineare, radioterapia intraoperatoria		
92.25.09↔	Teleradioterapia con elettroni, acceleratore lineare, altro		
92.25.11↔	Teleradioterapia con elettroni, acceleratore lineare, guidata dalle immagini		
92.25.12↔	Teleradioterapia con elettroni, acceleratore lineare, guidata dalle immagini, fino a 2 campi di irradiazione		

92.28.00↔	Iniezione, instillazione o somministrazione per via orale di radioisotopi, NAS	92.29.39↔	Brachiterapia interstiziale con impianto di emettitori permanenti, da 46 a 50 sorgenti
92.28.01↔	Instillazione di radionuclidi aperti in articolazioni	92.29.3a↔	Brachiterapia interstiziale con impianto di emettitori permanenti, da 51 a 55 sorgenti
92.28.02↔	Radioiodioterapia fino a 1,2 GBq I-131, senza somministrazione di tireotropina ricombinante (rh-TSH)	92.29.3b↔	Brachiterapia interstiziale con impianto di emettitori permanenti, da 56 a 60 sorgenti
92.28.03↔	Radioiodioterapia fino a 1,2 GBq I-131, con somministrazione di tireotropina ricombinante (rh-TSH)	92.29.3c↔	Brachiterapia interstiziale con impianto di emettitori permanenti, da 61 a 65 sorgenti
92.28.04↔	Radioiodioterapia da 1,2 a meno di 5 GBq I-131, senza somministrazione di tireotropina ricombinante (rh-TSH)	92.29.3d↔	Brachiterapia interstiziale con impianto di emettitori permanenti, da 66 a 70 sorgenti
92.28.05↔	Radioiodioterapia da 1,2 a meno di 5 GBq I-131, con somministrazione di tireotropina ricombinante (rh-TSH)	92.29.3e↔	Brachiterapia interstiziale con impianto di emettitori permanenti, da 71 sorgenti e più
92.28.06↔	Radioiodioterapia da 5 GBq I-131, senza somministrazione di tireotropina ricombinante (rh-TSH)	92.29.40↔	Brachiterapia con applicatori superficiali, NAS
92.28.07↔	Radioiodioterapia da 5 GBq I-131, con somministrazione di tireotropina ricombinante (rh-TSH)	92.29.49↔	Brachiterapia con applicatori superficiali, altro
92.28.11↔	Terapia con radionuclidi aperti per metastasi ossee	92.29.51↔	Rimozione di radionuclidi chiusi o di applicatori inattivi sotto anestesia
92.28.13↔	Terapia radiorecettoriale con analoghi della somatostatina DOTA-coniugati	92.30.00↔	Radioterapia stereotassica, in seduta unica, NAS
92.28.20↔	Radioimmunoterapia con 90Y ibritumomab tiuxetano, parenterale	92.30.01↔	Radioterapia stereotassica, in seduta unica: Cerebrale, NAS
92.28.21↔	Somministrazione parenterale di iodio-131-MIBG (metaiodobenzilguanidina)	92.30.02↔	Radioterapia stereotassica, in seduta unica: Extracerebrale, NAS
92.28.22↔	Radioimmunoterapia con iodio-131 [I-131] tositumomab, parenterale	92.30.20↔	Radioterapia stereotassica, in seduta unica: Cerebrale, radioterapia a modulazione di intensità
92.28.23↔	Radioimmunoterapia con altri anticorpi, parenterale	92.30.21↔	Radioterapia stereotassica, in seduta unica: Cerebrale, radioterapia ad arco a modulazione di intensità (IMAT)
92.28.31↔	Radio-chemioembolizzazione endovascolare selettiva con I-131-Lipiodol	92.30.22↔	Radioterapia stereotassica, in seduta unica: Cerebrale, guidata dalle immagini
92.28.32↔	Terapia endovascolare selettiva con radionuclidi (SIRT) mediante embolizzazione con microsferi marcate con ittrio-90	92.30.30↔	Radioterapia stereotassica, in seduta unica: Extracerebrale, radioterapia a modulazione di intensità
92.28.33↔	Brachiterapia endovascolare con renio-188	92.30.31↔	Radioterapia stereotassica, in seduta unica: Extracerebrale, radioterapia ad arco a modulazione di intensità (IMAT)
92.28.99↔	Iniezione, instillazione o somministrazione per via orale di radioisotopi, altro	92.30.32↔	Radioterapia stereotassica, in seduta unica: Extracerebrale, guidata dalle immagini
92.29.00↔	Brachiterapia con radionuclidi chiusi, NAS	92.30.99↔	Radioterapia stereotassica, in seduta unica, altro
92.29.09↔	Brachiterapia con radionuclidi chiusi, altro	92.31.00↔	Radiochirurgia con fotoni NAS, cerebrale
92.29.11↔	Brachiterapia interstiziale con impianto di emettitori rimovibili monoplanari, basso rateo di dose	92.31.10↔	Radiochirurgia con fotoni NAS, extracerebrale
92.29.12↔	Brachiterapia interstiziale con impianto di emettitori rimovibili monoplanari, rateo di dose pulsata (pulsed dose rate)	92.32.00↔	Radiochirurgia con fotoni a sorgente multiple, NAS
92.29.13↔	Brachiterapia interstiziale con impianto di emettitori rimovibili monoplanari, alto rateo di dose	92.32.01↔	Radiochirurgia con fotoni a sorgenti multiple: Gamma knife
92.29.19↔	Brachiterapia interstiziale con impianto di emettitori rimovibili monoplanari, altro	92.33.00↔	Radiochirurgia con particelle, NAS
92.29.21↔	Brachiterapia interstiziale con impianto volumetrico di emettitori rimovibili multiplanari, basso rateo di dose	92.33.01↔	Altra radioterapia ad alto voltaggio: radioterapia stereotassica, in seduta unica, cerebrale
92.29.22↔	Brachiterapia interstiziale con impianto volumetrico di emettitori rimovibili multiplanari, rateo di dose pulsata (pulsed dose rate)	92.33.11↔	Altra radioterapia ad alto voltaggio: radioterapia stereotassica, in seduta unica, extracerebrale
92.29.23↔	Brachiterapia interstiziale con impianto volumetrico di emettitori rimovibili multiplanari, alto rateo di dose	92.39.01↔	Altra radioterapia ad alto voltaggio, irradiazione stereotassica, frazionata, cerebrale, NAS
92.29.24↔	Brachiterapia con impianto di emettitori rimovibili multiplanari, alto rateo di dose, intraoperatoria	92.39.11↔	Altra radioterapia ad alto voltaggio, irradiazione stereotassica, frazionata, extracerebrale, NAS
92.29.29↔	Brachiterapia interstiziale con impianto volumetrico di emettitori rimovibili multiplanari, altro	92.39.20↔	Altra radioterapia ad alto voltaggio, irradiazione stereotassica, frazionata: Cerebrale, radioterapia a modulazione di intensità
92.29.31↔	Brachiterapia interstiziale con impianto di emettitori permanenti, fino a 10 sorgenti	92.39.21↔	Altra radioterapia ad alto voltaggio, irradiazione stereotassica, frazionata: Cerebrale, radioterapia ad arco a modulazione di intensità (IMAT)
92.29.32↔	Brachiterapia interstiziale con impianto di emettitori permanenti, da 11 a 15 sorgenti	92.39.22↔	Altra radioterapia ad alto voltaggio, irradiazione stereotassica, frazionata: Cerebrale, guidata dalle immagini
92.29.33↔	Brachiterapia interstiziale con impianto di emettitori permanenti, da 16 a 20 sorgenti	92.39.29↔	Altra radioterapia ad alto voltaggio, irradiazione stereotassica, frazionata, cerebrale, altro
92.29.34↔	Brachiterapia interstiziale con impianto di emettitori permanenti, da 21 a 25 sorgenti	92.39.30↔	Altra radioterapia ad alto voltaggio, irradiazione stereotassica, frazionata: Extracerebrale, radioterapia a modulazione di intensità
92.29.35↔	Brachiterapia interstiziale con impianto di emettitori permanenti, da 26 a 30 sorgenti	92.39.31↔	Altra radioterapia ad alto voltaggio, irradiazione stereotassica, frazionata: Extracerebrale, radioterapia ad arco a modulazione di intensità (IMAT)
92.29.36↔	Brachiterapia interstiziale con impianto di emettitori permanenti, da 31 a 35 sorgenti	92.39.32↔	Altra radioterapia ad alto voltaggio, irradiazione stereotassica, frazionata: Extracerebrale, guidata dalle immagini
92.29.37↔	Brachiterapia interstiziale con impianto di emettitori permanenti, da 36 a 40 sorgenti	92.39.39↔	Altra radioterapia ad alto voltaggio, irradiazione stereotassica, frazionata, extracerebrale, altro
92.29.38↔	Brachiterapia interstiziale con impianto di emettitori permanenti, da 41 a 45 sorgenti	92.41↔	Radioterapia intraoperatoria con elettroni

Procedura 901-3

01.12.00↔	Biopsia mediante craniotomia (a cielo aperto) delle meningi cerebrali, NAS	03.09.41↔	Incisione del canale vertebrale per drenaggio di liquido epidurale
01.12.10↔	Biopsia stereotassica mediante craniotomia (a cielo aperto) delle meningi cerebrali	03.09.43↔	Incisione del midollo e delle meningi spinali per drenaggio di liquido subdurale
01.12.99↔	Biopsia mediante craniotomia (a cielo aperto) delle meningi cerebrali, altro	03.09.44↔	Incisione del midollo e delle meningi spinali per drenaggio di ematoma intramidollare
01.13.00↔	Biopsia chiusa [percutanea] [agobiopsia] di lesione cerebrale, NAS	03.09.45↔	Incisione del midollo e delle meningi spinali per drenaggio di ascesso intramidollare
01.13.10↔	Biopsia stereotassica chiusa [percutanea] [agobiopsia] di lesione cerebrale	03.09.49↔	Incisione di canale vertebrale, midollo spinale e meningi spinali, altro
01.13.99↔	Biopsia chiusa [percutanea] [agobiopsia] di lesione cerebrale, altro	03.09.91↔	Altra decompressione del canale vertebrale
01.14.00↔	Biopsia a cielo aperto del cervello, NAS	03.09.99↔	Altra esplorazione e decompressione del canale vertebrale, altro
01.14.10↔	Biopsia stereotassica a cielo aperto del cervello	03.1↔	Sezione delle radici dei nervi intraspinali
01.14.99↔	Biopsia a cielo aperto del cervello, altro	03.21↔	Cordotomia percutanea
01.15↔	Biopsia del cranio	03.29↔	Altra cordotomia
01.18.20↔	Biopsia a cielo aperto di vaso sanguigno intracranico	03.4x.10↔	Asportazione o distruzione di tessuto tumorale del midollo spinale (intramidollare)
01.18.21↔	Biopsia stereotassica a cielo aperto di vaso sanguigno intracranico	03.4x.11↔	Asportazione o distruzione di tessuto tumorale delle meningi spinali e ossa
01.18.29↔	Biopsia a cielo aperto di vaso sanguigno intracranico, altro	03.4x.12↔	Asportazione o distruzione di tessuto tumorale delle radici e dei gangli spinali
01.31.00↔	Incisione delle meningi cerebrali, NAS	03.4x.19↔	Asportazione o distruzione di tessuto tumorale del midollo o delle meningi spinali, altro
01.31.10↔	Incisione delle meningi cerebrali per evacuazione di ematoma (igroma) subdurale	03.4x.20↔	Asportazione o distruzione di altra lesione del midollo spinale (intramidollare)
01.31.11↔	Incisione delle meningi cerebrali per evacuazione di empiema subdurale	03.4x.21↔	Asportazione o distruzione di altra lesione delle meningi spinali
01.31.20↔	Incisione delle meningi cerebrali per drenaggio di liquido subdurale e subaracnoideo	03.4x.22↔	Asportazione o distruzione di altra lesione delle radici e dei gangli spinali
01.31.99↔	Incisione delle meningi cerebrali, altro	03.4x.29↔	Asportazione o distruzione di altra lesione del midollo o delle meningi spinali, altro
02.41.00↔	Irrigazione ed esplorazione di shunt ventricolare, NAS	03.4x.99↔	Asportazione o distruzione di lesione del midollo o delle meningi spinali, altro
02.41.10↔	Irrigazione ed esplorazione di shunt ventricolare, parte centrale	03.51↔	Riparazione di meningocele spinale
02.41.20↔	Irrigazione ed esplorazione di shunt ventricolare, parte periferica	03.52↔	Riparazione di mielomeningocele spinale
02.41.99↔	Irrigazione ed esplorazione di shunt ventricolare, altro	03.53.11↔	Riduzione chiusa di frattura vertebrale con fissazione esterna
02.42.00↔	Sostituzione di shunt ventricolare, NAS	03.53.20↔	Riduzione aperta di fratture vertebrali
02.42.10↔	Sostituzione di shunt ventricolare, parte centrale	03.59.10↔	Altri interventi di riparazione o plastica sulle strutture del canale vertebrale, Chiusura di diastematomielia
02.42.20↔	Sostituzione di shunt ventricolare, parte periferica	03.59.11↔	Altri interventi di riparazione o plastica sulle strutture del canale vertebrale, Sezione di filo terminale
02.42.99↔	Sostituzione di shunt ventricolare, altro	03.59.12↔	Altri interventi di riparazione o plastica sulle strutture del canale vertebrale, Chiusura di fistola spinale
02.97.10↔	Impianto o sostituzione di generatore d'impulsi di neurostimolatore intracranico, NAS	03.59.13↔	Altri interventi di riparazione o plastica sulle strutture del canale vertebrale, plastica durale spinale
02.97.11↔	Impianto o sostituzione di generatore d'impulsi di neurostimolatore intracranico, sistema a elettrodo singolo, non ricaricabile	03.59.99↔	Altri interventi di riparazione o plastica sulle strutture del canale vertebrale, altro
02.97.12↔	Impianto o sostituzione di generatore d'impulsi di neurostimolatore intracranico, sistema a più elettrodi, non ricaricabile	03.6↔	Separazione di aderenze del midollo spinale e delle radici dei nervi
02.97.13↔	Impianto o sostituzione di generatore d'impulsi di neurostimolatore intracranico, sistema a più elettrodi, ricaricabile	03.71↔	Shunt spinale subaracnoideo-peritoneale
02.97.19↔	Impianto o sostituzione di generatore d'impulsi di neurostimolatore intracranico, altro	03.72↔	Shunt spinale subaracnoideo ureterale
03.01.10↔	Rimozione di corpo estraneo dal canale vertebrale, epidurale	03.79↔	Altro shunt spinale
03.01.99↔	Rimozione di corpo estraneo dal canale vertebrale, altro	03.93.10↔	Impianto o sostituzione di elettrodo(i) di neurostimolatore epidurale temporaneo, sistema a elettrodo singolo, stimolazione di prova
03.02↔	Riapertura di pregressa laminectomia	03.93.11↔	Impianto o sostituzione di elettrodo(i) di neurostimolatore epidurale temporaneo, sistema a più elettrodi, stimolazione di prova
03.09.00↔	Altra esplorazione e decompressione del canale vertebrale, NAS	03.93.20↔	Impianto o sostituzione di elettrodo(i) di neurostimolatore epidurale permanente, sistema a elettrodo singolo, stimolazione continua, percutanea
03.09.14↔	Approccio chirurgico alla colonna cervicale (mediante laminotomia o emilaminectomia), posteriore, 1 segmento	03.93.21↔	Impianto o sostituzione di elettrodo(i) di neurostimolatore epidurale permanente, sistema a più elettrodi, stimolazione continua, percutanea
03.09.15↔	Approccio chirurgico alla colonna cervicale (mediante laminotomia o emilaminectomia), posteriore, 2 segmenti	03.93.22↔	Impianto o sostituzione di elettrodo(i) di neurostimolatore epidurale permanente, sistema a elettrodo singolo, stimolazione continua, chirurgica a cielo aperto
03.09.16↔	Approccio chirurgico alla colonna cervicale (mediante laminotomia o emilaminectomia), posteriore, 3 e più segmenti	03.93.23↔	Impianto o sostituzione di elettrodo(i) di neurostimolatore epidurale permanente, sistema a più elettrodi, stimolazione continua, chirurgica a cielo aperto
03.09.24↔	Approccio chirurgico alla colonna toracica (mediante laminotomia o emilaminectomia), posteriore, 1 segmento	03.93.30↔	Impianto o sostituzione di elettrodo subdurale per stimolazione della radice anteriore
03.09.25↔	Approccio chirurgico alla colonna toracica (mediante laminotomia o emilaminectomia), posteriore, 2 segmenti		
03.09.26↔	Approccio chirurgico alla colonna toracica (mediante laminotomia o emilaminectomia), posteriore, 3 e più segmenti		
03.09.34↔	Approccio chirurgico alla colonna lombare (mediante laminotomia o flavectomia), posteriore, 1 segmento		
03.09.35↔	Approccio chirurgico alla colonna lombare (mediante laminotomia o flavectomia), posteriore, 2 segmenti		
03.09.36↔	Approccio chirurgico alla colonna lombare (mediante laminotomia o flavectomia), posteriore, 3 e più segmenti		

03.93.99↔	Impianto o sostituzione di elettrodo(i) di neurostimolatore spinale, altro	77.69.12↔	Asportazione locale di lesione o tessuto delle ossa pelviche
03.97↔	Revisione di shunt spinale	77.69.13↔	Asportazione locale di lesione o tessuto delle falangi dei piedi
03.98↔	Rimozione di shunt spinale	77.69.20↔	Sbrigliamento di falangi delle mani
03.99.10↔	Interventi su vasi sanguigni intraspinali (es. legatura, distruzione, resezione)	77.69.21↔	Sbrigliamento della colonna vertebrale
03.99.19↔	Altri interventi su vasi sanguigni intraspinali	77.69.22↔	Sbrigliamento delle ossa pelviche
03.99.20↔	Interventi sul sistema liquorale spinale, Iniezione di serbatoio sottocutaneo nel sistema liquorale spinale	77.69.23↔	Sbrigliamento di falangi dei piedi
03.99.21↔	Interventi sul sistema liquorale spinale, Revisione di serbatoio sottocutaneo, catetere o pompa per infusione intratecale ed epidurale di medicinali	77.89.10↔	Altra osteotomia parziale di falangi delle mani
03.99.22↔	Interventi sul sistema liquorale spinale, Rimozione di serbatoio sottocutaneo dal sistema liquorale spinale	77.89.20↔	Altra osteotomia parziale di una vertebra, Asportazione del dente dell'epistrofeo
03.99.29↔	Altri interventi sul sistema liquorale spinale	77.89.21↔	Altra osteotomia parziale di una vertebra, corpo
03.99.30↔	Revisione senza sostituzione di elettrodo(i) di neurostimolatore epidurale, elettrodo cilindrico, sistema a elettrodo singolo	77.89.22↔	Altra osteotomia parziale di una vertebra, altre parti
03.99.31↔	Revisione senza sostituzione di elettrodo(i) di neurostimolatore epidurale, elettrodo cilindrico, sistema a più elettrodi	77.89.30↔	Altra osteotomia parziale delle ossa pelviche
03.99.32↔	Revisione senza sostituzione di elettrodo(i) di neurostimolatore epidurale, elettrodo piatto, sistema a elettrodo singolo	77.89.40↔	Altra osteotomia parziale di falangi dei piedi
03.99.33↔	Revisione senza sostituzione di elettrodo(i) di neurostimolatore epidurale, elettrodo piatto, sistema a più elettrodi	77.99.10↔	Osteotomia totale di falangi delle mani
03.99.40↔	Revisione senza sostituzione di catetere per infusione intratecale ed epidurale	77.99.20↔	Osteotomia totale di una vertebra
03.99.99↔	Altri interventi sul midollo spinale e sulle strutture del canale vertebrale, altro	77.99.30↔	Osteotomia totale di ossa pelviche
03.9a.10↔	Impianto o sostituzione di generatore d'impulsi di neurostimolatore epidurale, NAS	77.99.40↔	Osteotomia totale di falangi dei piedi
03.9a.11↔	Impianto o sostituzione di generatore d'impulsi di neurostimolatore epidurale, sistema a elettrodo singolo, non ricaricabile	78.49.21↔	Sostituzione di vertebre con impianto (es. per cifosi): 1 vertebra
03.9a.12↔	Impianto o sostituzione di generatore d'impulsi di neurostimolatore epidurale, sistema a più elettrodi, non ricaricabile	78.49.22↔	Sostituzione di vertebre con impianto (es. per cifosi): 2 vertebre
03.9a.13↔	Impianto o sostituzione di generatore d'impulsi di neurostimolatore epidurale, sistema a più elettrodi, ricaricabile	78.49.23↔	Sostituzione di vertebre con impianto (es. per cifosi): 3 vertebre
03.9a.19↔	Impianto o sostituzione di generatore d'impulsi di neurostimolatore epidurale, altro	78.49.24↔	Sostituzione di vertebre con impianto (es. per cifosi): 4 vertebre
03.9a.21↔	Impianto o sostituzione di generatore d'impulsi di neurostimolatore della radice anteriore	78.49.25↔	Sostituzione di vertebre con impianto (es. per cifosi): 5 o più vertebre
04.02↔	Sezione del nervo trigemino	78.49.26↔	Sostituzione di vertebre con altro materiale (es. per cifosi), 1 vertebra
04.05.00↔	Gangliectomia (e distruzione) del ganglio di Gasser, NAS	78.49.27↔	Sostituzione di vertebre con altro materiale (es. per cifosi), 2 vertebre
04.05.10↔	Gangliectomia del ganglio di Gasser	78.49.28↔	Sostituzione di vertebre con altro materiale (es. per cifosi), 3 vertebre
04.05.20↔	Distruzione del ganglio di Gasser	78.49.29↔	Sostituzione di vertebre (es. per cifosi), altro
04.05.99↔	Gangliectomia (e distruzione) del ganglio di Gasser, altro	78.49.2a↔	Sostituzione di vertebre con altro materiale (es. per cifosi), 4 o più vertebre
04.95.10↔	Impianto o sostituzione di generatore d'impulsi di neurostimolatore periferico, NAS	78.49.31↔	Ricostruzione complessa della colonna vertebrale (es. per cifosi) con innesto anteriore di sostegno
04.95.11↔	Impianto o sostituzione di generatore d'impulsi di neurostimolatore periferico, sistema a elettrodo singolo, non ricaricabile	78.49.32↔	Ricostruzione complessa della colonna vertebrale (es. per cifosi) mediante cifosectomia (es. secondo Lindseth-Selzer)
04.95.12↔	Impianto o sostituzione di generatore d'impulsi di neurostimolatore periferico, sistema a più elettrodi, non ricaricabile	78.49.33↔	Ricostruzione complessa della colonna vertebrale (es. per cifosi) mediante correzione dorsale senza release ventrale
04.95.13↔	Implantation ou remplacement de générateur d'impulsions de neurostimulateur périphérique, système à plusieurs électrodes, rechargeable	78.49.34↔	Ricostruzione complessa della colonna vertebrale (es. per cifosi) mediante correzione dorsale con release ventrale
04.95.14↔	Impianto o sostituzione di generatore d'impulsi di stimolatore del nervo vago	78.49.35↔	Ricostruzione complessa della colonna vertebrale (es. per cifosi) mediante correzione dorso-ventrale
04.95.19↔	Impianto o sostituzione di generatore d'impulsi di neurostimolatore periferico, altro	78.49.36↔	Columnotomia e spondilodiosi lordosizzante plurisegmentaria dorsale (DLS) secondo Zielke (es. per cifosi)
33.34.10↔	Toracoplastica, parziale	78.49.37↔	Columnotomia e osteotomia transpeduncolare di sottrazione (es. secondo Thomasen o Hsu-Yau-Leong) (es. per cifosi)
33.34.20↔	Toracoplastica, completa	78.49.38↔	Columnotomia e spondilodiosi lordosizzante monosegmentaria cervico-toracica (es. secondo Mason, Urist o Simmons) (es. per cifosi)
33.34.99↔	Toracoplastica, altro	78.49.40↔	Ricostruzione complessa della colonna vertebrale (es. per scoliosi), mediante epifisiodesi per equilibrare la crescita con staffe di lega a memoria di forma [Shape Memory Alloy (SMA)-Staples], 1 staffa
56.92↔	Impianto di stimolatore elettronico ureterale	78.49.41↔	Ricostruzione complessa della colonna vertebrale (es. per scoliosi), mediante epifisiodesi per equilibrare la crescita con staffe di lega a memoria di forma [Shape Memory Alloy (SMA)-Staples], 2 staffe
56.93↔	Sostituzione di stimolatore elettronico ureterale	78.49.42↔	Ricostruzione complessa della colonna vertebrale (es. per scoliosi), mediante epifisiodesi per equilibrare la crescita con staffe di lega a memoria di forma [Shape Memory Alloy (SMA)-Staples], 3 staffe
56.94↔	Rimozione di stimolatore elettronico ureterale	78.49.43↔	Ricostruzione complessa della colonna vertebrale (es. per scoliosi), mediante epifisiodesi per equilibrare la crescita con staffe di lega a memoria di forma [Shape Memory Alloy (SMA)-Staples], 4 staffe
57.96↔	Impianto di stimolatore vescicale elettronico	78.49.44↔	Ricostruzione complessa della colonna vertebrale (es. per scoliosi), mediante epifisiodesi per equilibrare la crescita con staffe di lega a memoria di forma [Shape Memory Alloy (SMA)-Staples], 5 staffe
57.97↔	Sostituzione di stimolatore vescicale elettronico	78.49.45↔	Ricostruzione complessa della colonna vertebrale (es. per scoliosi), mediante epifisiodesi per equilibrare la crescita con staffe di lega a memoria di forma [Shape Memory Alloy (SMA)-Staples], 6 staffe
57.98↔	Rimozione di stimolatore vescicale elettronico		
77.69.10↔	Asportazione locale di lesione o tessuto delle falangi delle mani		
77.69.11↔	Asportazione locale di lesione o tessuto delle vertebre		

78.49.46↔	Ricostruzione complessa della colonna vertebrale (es. per scoliosi), mediante epifisiodesi per equilibrare la crescita con staffe di lega a memoria di forma [Shape Memory Alloy (SMA)-Staples], 7 staffe	78.49.64↔	Spondilodiosi correttiva (es. per scoliosi) con strumentazione combinata anteriore e posteriore, con stabilità primaria, da 3 a 6 segmenti
78.49.47↔	Ricostruzione complessa della colonna vertebrale (es. per scoliosi), mediante epifisiodesi per equilibrare la crescita con staffe di lega a memoria di forma [Shape Memory Alloy (SMA)-Staples], 8 staffe	78.49.65↔	Spondilodiosi correttiva (es. per scoliosi) con strumentazione combinata anteriore e posteriore, con stabilità primaria, da 7 a 10 segmenti
78.49.48↔	Ricostruzione complessa della colonna vertebrale (es. per scoliosi), mediante epifisiodesi per equilibrare la crescita con staffe di lega a memoria di forma [Shape Memory Alloy (SMA)-Staples], 9 staffe	78.49.66↔	Spondilodiosi correttiva (es. per scoliosi) con strumentazione combinata anteriore e posteriore, con stabilità primaria, 11 e più segmenti
78.49.4a↔	Ricostruzione complessa della colonna vertebrale (es. per scoliosi), mediante epifisiodesi per equilibrare la crescita con staffe di lega a memoria di forma [Shape Memory Alloy (SMA)-Staples], 10 staffe	78.49.69↔	Spondilodiosi correttiva (es. per scoliosi) con strumentazione combinata anteriore e posteriore, altro
78.49.4b↔	Ricostruzione complessa della colonna vertebrale (es. per scoliosi), mediante epifisiodesi per equilibrare la crescita con staffe di lega a memoria di forma [Shape Memory Alloy (SMA)-Staples], 11 staffe	78.49.71↔	Ricostruzione complessa della colonna vertebrale (es. per scoliosi) con strumentazione sottocutanea di Harrington (nel bambino)
78.49.4c↔	Ricostruzione complessa della colonna vertebrale (es. per scoliosi), mediante epifisiodesi per equilibrare la crescita con staffe di lega a memoria di forma [Shape Memory Alloy (SMA)-Staples], 12 staffe	78.49.72↔	Ricostruzione complessa della colonna vertebrale (es. per scoliosi) mediante impianto di barre dinamiche
78.49.4d↔	Ricostruzione complessa della colonna vertebrale (es. per scoliosi), mediante epifisiodesi per equilibrare la crescita con staffe di lega a memoria di forma [Shape Memory Alloy (SMA)-Staples], 13 e più staffe	78.49.79↔	Ricostruzione complessa della colonna vertebrale, altro
78.49.4e↔	Ricostruzione complessa della colonna vertebrale (es. per scoliosi) mediante epifisiodesi dorso-ventrale	78.50.31↔	Osteosintesi con viti della colonna vertebrale
78.49.4f↔	Ricostruzione complessa della colonna vertebrale (es. per scoliosi) mediante epifisiodesi monolaterale con fusione vertebrale dorsale	78.50.32↔	Osteosintesi della colonna vertebrale mediante cerchiaggio con filo
78.49.4g↔	Ricostruzione complessa della colonna vertebrale (es. per scoliosi) mediante epifisiodesi bilaterale con fusione vertebrale dorsale	78.50.33↔	Osteosintesi della colonna vertebrale mediante sistema con staffe
78.49.50↔	Spondilodiosi correttiva (es. per scoliosi) con strumentazione anteriore o posteriore, NAS	78.50.34↔	Osteosintesi della colonna vertebrale con placche a uncino
78.49.51↔	Spondilodiosi correttiva (es. per scoliosi) con strumentazione posteriore, senza stabilità primaria, da 3 a 6 segmenti	78.50.35↔	Osteosintesi della colonna vertebrale mediante sistema a viti e barre
78.49.52↔	Spondilodiosi correttiva (es. per scoliosi) con strumentazione posteriore, senza stabilità primaria, da 7 a 10 segmenti	78.50.36↔	Osteosintesi della colonna vertebrale mediante sistema a viti e placca anteriore
78.49.53↔	Spondilodiosi correttiva (es. per scoliosi) con strumentazione posteriore, senza stabilità primaria, 11 e più segmenti	78.50.37↔	Osteosintesi della colonna vertebrale mediante sistema a viti e placca posteriore
78.49.54↔	Spondilodiosi correttiva (es. per scoliosi) con strumentazione posteriore, con stabilità primaria, da 3 a 6 segmenti	78.50.39↔	Procedura di osteosintesi della colonna vertebrale, altro
78.49.55↔	Spondilodiosi correttiva (es. per scoliosi) con strumentazione posteriore, con stabilità primaria, da 7 a 10 segmenti	80.51.10↔	Asportazione di un disco intervertebrale, chirurgica a cielo aperto
78.49.56↔	Spondilodiosi correttiva (es. per scoliosi) con strumentazione posteriore, con stabilità primaria, 11 e più segmenti	80.51.11↔	Asportazione di due dischi intervertebrali, chirurgica a cielo aperto
78.49.57↔	Spondilodiosi correttiva (es. per scoliosi) con strumentazione anteriore, senza stabilità primaria, da 3 a 6 segmenti	80.51.12↔	Asportazione di tre o più dischi intervertebrali, chirurgica a cielo aperto
78.49.58↔	Spondilodiosi correttiva (es. per scoliosi) con strumentazione anteriore, senza stabilità primaria, da 7 a 10 segmenti	80.51.20↔	Asportazione di disco intervertebrale, percutanea con endoscopia
78.49.59↔	Spondilodiosi correttiva (es. per scoliosi) con strumentazione anteriore o posteriore, altro	80.51.99↔	Asportazione di disco intervertebrale, altro
78.49.5a↔	Spondilodiosi correttiva (es. per scoliosi) con strumentazione anteriore, senza stabilità primaria, 11 e più segmenti	80.52↔	Chemionucleolisi intervertebrale
78.49.5b↔	Spondilodiosi correttiva (es. per scoliosi) con strumentazione anteriore, con stabilità primaria, da 3 a 6 segmenti	80.59.10↔	Altra distruzione di disco intervertebrale, Rimozione di sequestro libero
78.49.5c↔	Spondilodiosi correttiva (es. per scoliosi) con strumentazione anteriore, con stabilità primaria, da 7 a 10 segmenti	80.59.20↔	Altra distruzione di disco intervertebrale, Reintervento per recidiva
78.49.5d↔	Spondilodiosi correttiva (es. per scoliosi) con strumentazione anteriore, con stabilità primaria, 11 e più segmenti	80.59.21↔	Altra distruzione di disco intervertebrale, Reintervento con lisi radiolare per recidiva
78.49.61↔	Spondilodiosi correttiva (es. per scoliosi) con strumentazione combinata anteriore e posteriore, senza stabilità primaria, da 3 a 6 segmenti	80.59.30↔	Altra distruzione di disco intervertebrale, Decompressione con nucleoplastica
78.49.62↔	Spondilodiosi correttiva (es. per scoliosi) con strumentazione combinata anteriore e posteriore, senza stabilità primaria, da 7 a 10 segmenti	80.59.40↔	Altra distruzione di disco intervertebrale, Termomodulazione mini-invasiva del disco intervertebrale
78.49.63↔	Spondilodiosi correttiva (es. per scoliosi) con strumentazione combinata anteriore e posteriore, senza stabilità primaria, 11 e più segmenti	80.59.50↔	Altra distruzione di disco intervertebrale, Ricostruzione del disco con sostituto discale su base cellulare
		80.59.99↔	Altra distruzione di disco intervertebrale, altro
		81.01↔	Artrodesi atlanto-epistrofea
		81.02↔	Altra artrodesi cervicale, approccio anteriore
		81.03↔	Altra artrodesi cervicale, approccio posteriore
		81.04↔	Artrodesi toracica o toracolombare, approccio anteriore
		81.05↔	Artrodesi toracica o toracolombare, approccio posteriore
		81.06↔	Artrodesi delle vertebre lombari e lumbosacrali, approccio anteriore
		81.07↔	Artrodesi lombare e lumbosacrale, approccio ai processi laterali trasversi
		81.08↔	Artrodesi lombare e lumbosacrale, con approccio posteriore
		81.31↔	Rifusione atlanto-epistrofea
		81.32↔	Rifusione di altre vertebre cervicali, approccio anteriore
		81.33↔	Rifusione di altre vertebre cervicali, approccio posteriore
		81.34↔	Rifusione dorsale o dorsolombare, approccio anteriore
		81.35↔	Rifusione dorsale o dorsolombare, approccio posteriore
		81.36↔	Rifusione lombare o lumbosacrale, approccio anteriore
		81.37↔	Rifusione lombare o lumbosacrale, approccio ai processi laterali trasversi
		81.38↔	Rifusione lombare o lumbosacrale, approccio posteriore

81.62.00↔	Artrodesi o rifusione di 2-3 vertebre, NAS	81.66.12↔	Cifoplastica, 3 corpi vertebrali
81.62.10↔	Artrodesi di 2 vertebre, dorsale	81.66.13↔	Cifoplastica, 4 e più corpi vertebrali
81.62.11↔	Artrodesi di 2 vertebre, combinata dorsale e ventrale, intercorporea	81.66.99↔	Cifoplastica, altro
81.62.12↔	Artrodesi di 2 vertebre, ventrale, intercorporea	84.51.10↔	Inserzione di gabbie intercorporee, 1 segmento
81.62.13↔	Artrodesi di 2 vertebre, dorsale, dinamica	84.51.11↔	Inserzione di gabbie intercorporee, 2 segmenti
81.62.20↔	Artrodesi di 3 vertebre, dorsale	84.51.12↔	Inserzione di gabbie intercorporee, 3 segmenti
81.62.21↔	Artrodesi di 3 vertebre, combinata dorsale e ventrale, intercorporea	84.51.13↔	Inserzione di gabbie intercorporee, 4 o più segmenti
81.62.22↔	Artrodesi di 3 vertebre, ventrale, intercorporea	84.51.99↔	Inserzione di dispositivo intervertebrale d'artrodesi, altro
81.62.23↔	Artrodesi di 3 vertebre, dorsale, dinamica	84.60↔	Inserzione di protesi discale, senz'altra specificazione
81.62.99↔	Artrodesi o rifusione di 2-3 vertebre, altro	84.61↔	Inserzione di protesi discale parziale, cervicale
81.63.00↔	Artrodesi o rifusione di 4-8 vertebre, NAS	84.62↔	Inserzione di protesi discale, senz'altra specificazione
81.63.10↔	Artrodesi di 4 - 6 vertebre, dorsale	84.63↔	Inserzione di protesi discale, toracale
81.63.11↔	Artrodesi di 4 - 6 vertebre, combinata dorsale e ventrale, intercorporea	84.64↔	Inserzione di protesi discale parziale, lombosacrale
81.63.12↔	Artrodesi di 4 - 6 vertebre, ventrale, intercorporea	84.65↔	Inserzione di protesi discale totale, lombosacrale
81.63.13↔	Artrodesi di 4 - 6 vertebre, dorsale, dinamica	84.66.10↔	Sostituzione di protesi discale artificiale, cervicale
81.63.20↔	Artrodesi di 7 - 8 vertebre, dorsale	84.66.20↔	Revisione di protesi discale artificiale, cervicale
81.63.21↔	Artrodesi di 7 - 8 vertebre, combinata dorsale e ventrale, intercorporea	84.66.99↔	Revisione o sostituzione di protesi discale artificiale, cervicale, altro
81.63.22↔	Artrodesi di 7 - 8 vertebre, ventrale, intercorporea	84.67↔	Revisione o sostituzione di protesi discale artificiale, toracale
81.63.23↔	Artrodesi di 7 - 8 vertebre, dorsale, dinamica	84.68.10↔	Sostituzione di protesi discale artificiale, lombosacrale
81.63.99↔	Artrodesi o rifusione di 4-8 vertebre, altro	84.68.20↔	Revisione di protesi discale artificiale, lombosacrale
81.64.00↔	Artrodesi o rifusione di 9 e più vertebre, NAS	84.68.99↔	Revisione o sostituzione di protesi discale artificiale, lombosacrale, altro
81.64.10↔	Artrodesi di 9 e più vertebre, dorsale	84.69.10↔	Sostituzione di protesi discale artificiale
81.64.11↔	Artrodesi di 9 o più vertebre, combinata dorsale e ventrale, intercorporea	84.69.20↔	Revisione di protesi discale artificiale
81.64.99↔	Artrodesi o rifusione di 9 e più vertebre, altro	84.69.99↔	Revisione o sostituzione di protesi discale artificiale, altro
81.65.10↔	Vertebroplastica, 1 corpo vertebrale	84.81.20↔	Revisione di dispositivo(i) interspinoso(i)
81.65.11↔	Vertebroplastica, 2 corpi vertebrali	84.81.99↔	Revisione di dispositivo(i) interspinoso(i), altro
81.65.12↔	Vertebroplastica, 3 corpi vertebrali	84.82↔	Inserzione o sostituzione di dispositivo(i) peduncolare di stabilizzazione dinamica
81.65.13↔	Vertebroplastica, 4 e più corpi vertebrali	84.83↔	Revisione di dispositivo(i) peduncolare di stabilizzazione dinamica
81.65.99↔	Vertebroplastica, altro	84.84↔	Inserzione o sostituzione di dispositivo(i) di sostituzione di faccetta articolare
81.66.10↔	Cifoplastica, 1 corpo vertebrale	84.85↔	Revisione di dispositivo(i) di sostituzione di faccetta articolare
81.66.11↔	Cifoplastica, 2 corpi vertebrali		

ADRG 902

Procedura OR non estesa non correlata con la diagnosi principale

Procedura nella tabella 902-1

DRG 902Z

Procedura OR non estesa non correlata con la diagnosi principale

Procedura 902-1

02.91↔	Separazione di aderenze corticali	04.2x.10↔	Distruzione del tratto intracranico di nervi e gangli cranici
03.6↔	Separazione di aderenze del midollo spinale e delle radici dei nervi	04.2x.20↔	Distruzione del tratto extracranico di nervi cranici
04.06.00↔	Altre gangliectomie di nervi cranici o periferici, NAS	04.2x.30↔	Distruzione del plesso brachiale
04.06.10↔	Gangliectomia di gangli intracranici	04.2x.31↔	Distruzione di nervi della spalla
04.06.20↔	Gangliectomia di altri gangli periferici	04.2x.32↔	Distruzione di nervi del braccio e della mano
04.06.99↔	Altra gangliectomia di gangli cranici o periferici, altro	04.2x.33↔	Distruzione di nervi del tronco e del plesso lombosacrale
04.07.00↔	Altra resezione o asportazione di nervi cranici e periferici, NAS	04.2x.34↔	Distruzione di nervi della gamba e del piede
04.07.10↔	Resezione di nervi per innesto	04.2x.39↔	Distruzione di altri nervi o gangli periferici
04.07.11↔	Rimozione di innesto di nervo	04.2x.99↔	Distruzione di nervi cranici e periferici e di gangli, altro
04.07.20↔	Altra resezione o asportazione di nervi intracranici	04.43.00↔	Liberazione del tunnel carpale, NAS
04.07.30↔	Altra resezione o asportazione del tratto extracranico di nervi cranici	04.43.10↔	Liberazione del tunnel carpale, per via endoscopica
04.07.40↔	Altra resezione o asportazione del plesso brachiale	04.43.99↔	Liberazione del tunnel carpale, altro
04.07.41↔	Altra resezione o asportazione di nervi della spalla	04.44↔	Liberazione del tunnel tarsale
04.07.42↔	Altra resezione o asportazione di nervi del braccio e della mano	04.49.00↔	Altre decompressioni di nervi periferici o di gangli o separazione di aderenze, NAS
04.07.43↔	Altra resezione o asportazione di nervi del tronco e delle estremità inferiori	04.49.10↔	Altra decompressione o separazione di aderenze del plesso brachiale
04.07.99↔	Altra resezione o asportazione di nervi cranici e periferici, altro	04.49.11↔	Altra decompressione o separazione di aderenze di nervi della spalla
04.08.00↔	Fenestrazione della guaina del nervo ottico, NAS	04.49.12↔	Altra decompressione o separazione di aderenze di nervi del braccio
04.08.10↔	Altri interventi sul nervo ottico	04.49.13↔	Altra decompressione o separazione di aderenze di nervi della mano
04.08.99↔	Fenestrazione della guaina del nervo ottico, altro		
04.2x.00↔	Distruzione di nervi cranici e periferici e di gangli, NAS		

04.49.14↔	Altra decompressione o separazione di aderenze del plesso lombosacrale, inguine e pavimento pelvico	09.22↔	Altra dacrioadenectomia parziale
04.49.15↔	Altra decompressione o separazione di aderenze di nervi della gamba	09.23↔	Dacrioadenectomia totale
04.49.16↔	Altra decompressione o separazione di aderenze di nervi del piede	10.5x.00↔	Lisi di aderenze della congiuntiva e della palpebra, NAS
04.49.99↔	Altra decompressione o separazione di aderenze di altri nervi periferici o gangli	10.5x.10↔	Lisi di aderenze della congiuntiva e della palpebra con congiuntivoplastica
04.93.00↔	Rimozione di elettrodo(i) di neurostimolatore periferico, NAS	10.5x.99↔	Altra lisi di aderenze della congiuntiva e della palpebra
04.93.10↔	Rimozione di elettrodo(i) di neurostimolatore periferico, elettrodo cilindrico, sistema a elettrodo singolo	10.6x.00↔	Riparazione di lacerazione della congiuntiva, NAS
04.93.11↔	Rimozione di elettrodo(i) di neurostimolatore periferico, elettrodo cilindrico, sistema a più elettrodi	10.6x.10↔	Mediante sutura
04.93.20↔	Rimozione di elettrodo(i) di neurostimolatore periferico, elettrodo piatto, sistema a elettrodo singolo	10.6x.99↔	Altra riparazione di lacerazione della congiuntiva
04.93.21↔	Rimozione di elettrodo(i) di neurostimolatore periferico, elettrodo piatto, sistema a più elettrodi	12.33↔	Lisi di sinechie posteriori
04.93.40↔	Rimozione di elettrodo del nervo vago	12.34↔	Lisi di aderenze corneovitreali
04.93.99↔	Rimozione di elettrodo(i) di neurostimolatore periferico, altro	13.11↔	Estrazione intracapsulare del cristallino per via temporale inferiore
05.89↔	Altri interventi su nervi o gangli simpatici	13.19↔	Altra estrazione intracapsulare del cristallino
05.9↔	Altri interventi sul sistema nervoso	13.2↔	Estrazione extracapsulare del cristallino con tecnica di estrazione lineare
08.11.00↔	Biopsia della palpebra, NAS	13.3↔	Estrazione extracapsulare del cristallino con tecnica di aspirazione semplice (e di irrigazione)
08.11.20↔	Biopsia a cielo aperto della palpebra, NAS	13.41↔	Facoemulsificazione ed aspirazione di cataratta
08.11.99↔	Biopsia della palpebra, altro	13.42↔	Facoframmentazione meccanica ed aspirazione di cataratta per via posteriore
08.21↔	Asportazione di calazio	13.43↔	Facoframmentazione meccanica ed altra aspirazione di cataratta
08.33↔	Correzione di blefaroptosi con resezione o avanzamento del muscolo elevatore o aponeurosi	13.51↔	Estrazione extracapsulare del cristallino per via temporale inferiore
08.38↔	Correzione di retrazione della palpebra	13.59↔	Altra estrazione extracapsulare del cristallino
08.49.00↔	Altra riparazione di entropion o ectropion, NAS	13.64↔	Discissione di membrana secondaria [dopo cataratta]
08.49.10↔	Altra riparazione di entropion o ectropion con intervento sui muscoli retrattori della palpebra	13.65↔	Asportazione di membrana secondaria [dopo cataratta]
08.49.11↔	Altra riparazione di entropion o ectropion con riposizione di lamella palpebrale	13.66↔	Frammentazione meccanica di membrana secondaria [dopo cataratta]
08.49.99↔	Altra riparazione di entropion o ectropion, altro	13.69↔	Altra estrazione di cataratta
08.52↔	Blefarorrafia	13.8↔	Rimozione di cristallino impiantato
08.70↔	Ricostruzione della palpebra, NAS	13.90↔	Operazione sul cristallino, NAC
08.71↔	Ricostruzione della palpebra interessante il margine palpebrale, non a tutto spessore	13.91↔	Inserzione di protesi intraoculare telescopica
08.72↔	Altra ricostruzione della palpebra, non a tutto spessore	13.92↔	Capsulotomia del cristallino
08.73.00↔	Ricostruzione della palpebra interessante il margine palpebrale, a tutto spessore, NAS	13.93↔	Chiusura di difetto del cristallino con colla tessutale
08.73.10↔	Ricostruzione con lembo di avanzamento del margine palpebrale	13.99↔	Altri interventi sul cristallino, altro
08.73.99↔	Altra ricostruzione della palpebra interessante il margine palpebrale, a tutto spessore	14.26↔	Distruzione di lesione corioretinica con terapia radiante
08.74.00↔	Altra ricostruzione della palpebra a tutto spessore, NAS	14.27↔	Distruzione di lesione corioretinica mediante impianto di sorgente radioattiva
08.74.10↔	Allungamento della palpebra superiore	14.71.00↔	Rimozione del corpo vitreo per via anteriore, NAS
08.74.99↔	Altra ricostruzione della palpebra a tutto spessore, altro	14.71.10↔	Vitrectomia anteriore via pars plana
08.82↔	Riparazione di lacerazione della palpebra interessante il margine palpebrale, non a tutto spessore	14.71.19↔	Altra vitrectomia via pars plana
08.83↔	Altra riparazione di lacerazione della palpebra, non a tutto spessore	14.71.99↔	Rimozione del corpo vitreo per via anteriore, altro
08.84↔	Riparazione di lacerazione della palpebra interessante il margine palpebrale, a tutto spessore	14.72↔	Altra rimozione del corpo vitreo
08.85↔	Altra ricostruzione di lacerazione della palpebra, a tutto spessore	14.73.00↔	Vitrectomia meccanica per via anteriore, NAS
08.86↔	Ritidectomia della palpebra inferiore	14.73.10↔	Vitrectomia meccanica anteriore via pars plana
08.87↔	Ritidectomia della palpebra superiore	14.73.19↔	Vitrectomia meccanica anteriore per altra via
08.89.10↔	Riparazione della palpebra, angolo mediale o laterale	14.73.99↔	Vitrectomia meccanica per via anteriore, altro
08.89.11↔	Riparazione della palpebra mediante sollevamento del sopracciglio	14.74↔	Altra vitrectomia meccanica
08.89.12↔	Riparazione della palpebra mediante asportazione di prolasso del corpo adiposo dell'orbita	14.79↔	Altri interventi sul corpo vitreo
08.89.13↔	Riparazione della palpebra mediante trattamento superficiale con laser	14.9x.00↔	Altri interventi sulla retina, sulla coroide e sulla camera posteriore, NAS
08.89.14↔	Riparazione della palpebra mediante altro allungamento della palpebra superiore	14.9x.10↔	Altro intervento sulla retina, rotazione della retina
08.89.15↔	Riparazione della palpebra mediante allungamento della palpebra inferiore	14.9x.11↔	Inserzione di protesi retinica epiretinale
08.89.99↔	Altra riparazione della palpebra, altro	14.9x.12↔	Sostituzione di protesi retinica epiretinale
09.20↔	Asportazione della ghiandola lacrimale, NAS	14.9x.13↔	Rimozione di protesi retinica epiretinale
09.21↔	Asportazione di lesione della ghiandola lacrimale	14.9x.14↔	Inserzione di protesi retinica subretinale
		14.9x.15↔	Sostituzione di protesi retinica subretinale
		14.9x.16↔	Rimozione di protesi retinica subretinale
		14.9x.20↔	Fissazione di marcatori per radioterapia di retina, coroide e camera posteriore
		14.9x.21↔	Rimozione di marcatori per radioterapia di retina, coroide e camera posteriore
		14.9x.22↔	Correzione della posizione di applicatore radioattivo su retina, coroide e camera posteriore
		14.9x.23↔	Rimozione di applicatore radioattivo da retina, coroide e camera posteriore
		14.9x.99↔	Altri interventi sulla retina, sulla coroide e sulla camera posteriore, altro
		20.01↔	Miringotomia con inserzione di drenaggio

21.04↔	Controllo di epistassi mediante legatura delle arterie etmoidali	26.32.20↔	Parotidectomia totale con resezione e ricostruzione del nervo facciale
21.05↔	Controllo di epistassi mediante legatura (transantrale) della arteria mascellare	26.32.30↔	Asportazione totale della ghiandola sottomandibolare
21.07↔	Controllo di epistassi mediante asportazione della mucosa nasale e innesto di cute del setto e della parete laterale del naso	26.32.99↔	Sialoadenectomia totale, altro
21.09.10↔	Controllo di epistassi mediante legatura dell'arteria sfenopalatina	27.23.00↔	Biopsia del labbro, NAS
21.1↔	Incisione del naso	27.23.99↔	Biopsia del labbro, altro
21.31.10↔	Asportazione locale di lesione endonasale, approccio endonasale	28.6↔	Adenoidectomia senza tonsillectomia
21.31.12↔	Distruzione di lesione endonasale	28.7x.00↔	Controllo di emorragia dopo tonsillectomia e adenoidectomia, NAS
21.32↔	Asportazione e distruzione locale di altra lesione del naso	28.7x.10↔	Controllo di emorragia dopo tonsillectomia
21.4x.00↔	Resezione del naso, NAS	28.7x.11↔	Controllo di emorragia dopo adenoidectomia
21.4x.12↔	Resezione del naso, parziale	28.7x.99↔	Controllo di emorragia dopo tonsillectomia e adenoidectomia, altro
21.4x.22↔	Resezione del naso, subtotale	29.54↔	Lisi di aderenze faringee
21.4x.32↔	Resezione del naso, totale	30.01↔	Marsupializzazione di cisti laringea
21.4x.99↔	Altra resezione del naso	30.09.00↔	Altra asportazione o distruzione di lesione o tessuto della laringe, NAS
21.5↔	Resezione sottomucosa del setto nasale	30.09.10↔	Altra asportazione o distruzione di lesione o tessuto della laringe senza tirotomia
21.61↔	Turbinectomia mediante diatermia o criochirurgia	30.09.11↔	Decorticazione / stripping di corde vocali, senza tirotomia
21.62↔	Frattura dei turbinati	30.09.20↔	Altra asportazione o distruzione di lesione o tessuto della laringe, mediante tirotomia
21.69.00↔	Altra turbinectomia, NAS	30.09.21↔	Decorticazione / stripping di corde vocali, mediante tirotomia
21.69.10↔	Turbinotomia e asportazione delle estremità posteriori	30.09.99↔	Altra asportazione o distruzione di lesione o tessuto della laringe, altro
21.69.11↔	Resezione sottomucosa (turbinoplastica)	30.21↔	Epiglottidectomia
21.69.12↔	Altri interventi sul turbinato nasale inferiore	30.22.00↔	Cordectomia, NAS
21.69.99↔	Altra turbinectomia, altro	30.22.10↔	Cordectomia, endolaringea
21.83.00↔	Ricostruzione totale del naso, NAS	30.22.11↔	Cordectomia, mediante tirotomia
21.83.10↔	Rinosettoplastica con correzione di cartilagine o osso, con innesti autologhi locali	30.22.99↔	Cordectomia, altro
21.83.11↔	Rinosettoplastica con correzione di cartilagine o osso, con innesti autologhi distali, trapianti allogenicici o xenogenici	31.45↔	Biopsia aperta della laringe o trachea
21.83.12↔	Rinosettoplastica con correzione di osso e cartilagine	31.92↔	Lisi di aderenze della trachea o della laringe
21.83.20↔	Ricostruzione totale del naso con impianto di materiale alloplastico	33.31↔	Distruzione del nervo frenico per collassamento del polmone
21.83.99↔	Ricostruzione totale del naso, altro	33.33↔	Pneumoperitoneo per collasso del polmone
21.84↔	Revisione di rinoplastica	34.03↔	Riapertura di toracotomia
21.85↔	Rinoplastica di ingrandimento	34.23.20↔	Biopsia a cielo aperto della parete toracica
21.86.00↔	Rinoplastica delle parti molli, NAS	34.3x.00↔	Asportazione o distruzione di lesione o tessuto del mediastino, NAS
21.86.10↔	Rinoplastica delle parti molli, naso esterno	34.3x.10↔	Asportazione di lesione o tessuto del mediastino
21.86.11↔	Rinoplastica con lembo locale o distale	34.3x.20↔	Resezione di lesione o tessuto del mediastino, NAS
21.86.99↔	Rinoplastica delle parti molli, altro	34.3x.21↔	Resezione di lesione o tessuto del mediastino, senza resezione di organi mediastinici
21.87↔	Altra rinoplastica	34.3x.22↔	Resezione di lesione o tessuto del mediastino, con resezione polmonare o resezione parziale della parete toracica
21.88.00↔	Altra plastica del setto, NAS	34.3x.23↔	Resezione di lesione o tessuto del mediastino, con resezione parziale del pericardio
21.88.10↔	Plastica del setto, ispessimento del setto	34.3x.24↔	Resezione di lesione o tessuto del mediastino, con sostituzione vascolare mediante protesi
21.88.11↔	Plastica del setto, Riparazione di scorrimento del setto con lembo mucoso scorrevole	34.3x.25↔	Resezione di lesione o tessuto del mediastino, con resezione polmonare e sostituzione vascolare
21.88.12↔	Plastica del setto, Correzione plastica senza resezione	34.3x.26↔	Resezione di lesione o tessuto del mediastino, con resezione polmonare e resezione parziale del pericardio
21.88.13↔	Plastica del setto, Correzione plastica con resezione	34.3x.27↔	Resezione di lesione o tessuto del mediastino, con resezione parziale del pericardio e sostituzione vascolare
21.88.14↔	Plastica del setto, Ricostruzione plastica del setto nasale, con innesto autologo locale (controlaterale)	34.3x.28↔	Resezione di lesione o tessuto del mediastino, con resezione parziale di polmone e pericardio e sostituzione vascolare
21.88.15↔	Plastica del setto, Ricostruzione plastica del setto nasale, con innesti autologhi distali, trapianti allogenicici o xenogenici	34.3x.29↔	Resezione di lesione o tessuto del mediastino, altro
21.88.99↔	Altra plastica del setto, altro	34.3x.30↔	Distruzione di lesione o tessuto del mediastino
21.89↔	Altri interventi di riparazione e di plastica del naso	34.3x.99↔	Asportazione o distruzione di lesione o tessuto del mediastino, altro
21.91↔	Lisi di aderenze del naso	34.4x.00↔	Asportazione o distruzione di lesione della parete toracica, NAS
25.93↔	Lisi di aderenze della lingua	34.4x.10↔	Asportazione di lesione della parete toracica
26.21↔	Marsupializzazione di cisti di ghiandola salivare	34.4x.20↔	Resezione parziale di lesione della parete toracica, NAS
26.29.00↔	Altra asportazione di lesione di ghiandola salivare, NAS	34.4x.21↔	Resezione parziale di lesione della parete toracica, senza ricostruzione
26.29.10↔	Distruzione di ghiandola salivare, NAS	34.4x.22↔	Resezione parziale di lesione della parete toracica, con ricostruzione
26.29.99↔	Altra asportazione di lesione di ghiandola salivare, altro	34.4x.30↔	Resezione di lesione della parete toracica, asportazione completa dello sterno, NAS
26.30↔	Sialoadenectomia, NAS	34.4x.31↔	Resezione di lesione della parete toracica, asportazione completa dello sterno, senza ricostruzione
26.31.00↔	Sialoadenectomia parziale, NAS		
26.31.10↔	Parotidectomia parziale senza monitoraggio intraoperatorio del nervo facciale		
26.31.11↔	Parotidectomia parziale con monitoraggio intraoperatorio del nervo facciale		
26.31.99↔	Sialoadenectomia parziale, altro		
26.32.00↔	Sialoadenectomia totale, NAS		
26.32.10↔	Parotidectomia totale con risparmio del nervo facciale, senza monitoraggio intraoperatorio del nervo facciale		
26.32.11↔	Parotidectomia totale con risparmio del nervo facciale, con monitoraggio intraoperatorio del nervo facciale		

34.4x.32↔	Resezione di lesione della parete toracica, asportazione completa dello sterno, con ricostruzione	40.29.81↔	Asportazione di più stazioni linfonodali addominali (con biopsia epatica), chirurgica a cielo aperto [laparotomia di staging]
34.4x.40↔	Distruzione di lesione della parete toracica	40.29.82↔	Asportazione di più stazioni linfonodali addominali (con biopsia epatica), per via laparoscopica [laparoscopia di staging]
34.4x.99↔	Asportazione o distruzione di lesione della parete toracica, altro	40.29.89↔	Asportazione di più stazioni linfonodali addominali (con biopsia epatica), altro
34.85↔	Impianto di pacemaker diaframmatico	40.29.99↔	Asportazione semplice di altre strutture linfatiche, altro
34.89.00↔	Altri interventi sul diaframma, NAS	45.31↔	Altra asportazione locale di lesione del duodeno
34.89.10↔	Altri interventi sul diaframma, incisione	45.32↔	Altra distruzione di lesione del duodeno
34.89.99↔	Altri interventi sul diaframma, altro	45.33↔	Asportazione locale di lesione o tessuto dell'intestino tenue, eccetto il duodeno
37.31.00↔	Pericardiectomia, NAS	45.34↔	Altra distruzione di lesione dell'intestino tenue, eccetto il duodeno
37.31.10↔	Pericardiectomia, parziale	45.49↔	Altra distruzione di lesione dell'intestino crasso
37.31.20↔	Pericardiectomia, totale	46.04↔	Resezione di segmento esteriorizzato dell'intestino crasso
37.31.30↔	Adesiolisi del pericardio	46.40↔	Revisione di stoma intestinale, NAS
37.31.99↔	Pericardiectomia, altro	46.43.00↔	Altra revisione di stoma artificiale dell'intestino crasso, NAS
38.01↔	Incisione di vasi intracranici	46.43.10↔	Allargamento o restringimento plastico di stoma artificiale dell'intestino crasso
38.06.00↔	Incisione di arterie addominali, NAS	46.43.11↔	Neoconfezione di colostomia
38.06.10↔	Incisione di arterie viscerali, NAS	46.43.12↔	Rimozione di parte estroflessa di stoma dell'intestino crasso
38.06.11↔	Incisione del tronco celiaco	46.43.20↔	Conversione di stoma dell'intestino crasso in stoma continente
38.06.12↔	Incisione dell'arteria gastrica	46.43.99↔	Altra revisione di stoma artificiale dell'intestino crasso, altro
38.06.13↔	Incisione dell'arteria epatica	47.10↔	Appendicectomia in corso di altro intervento, NAS
38.06.14↔	Incisione dell'arteria splenica	47.11↔	Appendicectomia incidentale, nel corso di laparoscopia per altre ragioni
38.06.15↔	Incisione dell'arteria renale	47.12↔	Appendicectomia incidentale, nel corso di laparotomia per altre ragioni
38.06.16↔	Incisione dell'arteria mesenterica	47.19↔	Appendicectomia in corso di altro intervento, altro
38.06.17↔	Incisione dell'arteria lombare	48.82↔	Asportazione di tessuto perirettale
38.06.18↔	Incisione dell'arteria iliaca	49.02↔	Altra incisione di tessuti perianali
38.06.19↔	Incisione di arterie viscerali, altro	49.03↔	Asportazione di appendice cutanea perianale
38.06.99↔	Incisione di arterie addominali, altro	49.43↔	Cauterizzazione di emorroidi
38.11↔	Endarteriectomia dei vasi intracranici	49.44↔	Distruzione di emorroidi per crioterapia
38.21↔	Biopsia di vasi sanguigni	49.45↔	Legatura di emorroidi
39.49.00↔	Altra revisione di interventi vascolari, NAS	49.46.00↔	Emorroidectomia, NAS
39.49.10↔	Revisione di anastomosi vascolare	49.46.10↔	Emorroidectomia, Emorroidopessia con stapler
39.49.20↔	Revisione di impianto vascolare	49.46.11↔	Emorroidectomia, Legatura di arteria emorroidale
39.49.21↔	Sostituzione di impianto vascolare	49.46.12↔	Emorroidectomia con ricostruzione plastica
39.49.22↔	Rimozione di impianto vascolare	49.46.99↔	Emorroidectomia, altro
39.49.30↔	Sostituzione di condotto cardiaco	49.6↔	Asportazione dell'ano
39.49.99↔	Altra revisione di interventi vascolari, altro	54.21.00↔	Laparoscopia, NAS
40.0↔	Incisione di strutture linfatiche	54.21.10↔	Laparoscopia, Laparoscopia diagnostica
40.11.10↔	Biopsia a cielo aperto (mediante incisione) di linfonodo mediastinico, paraaortico, iliaco o pelvico	54.21.30↔	Laparoscopia, Laparoscopia con drenaggio
40.11.11↔	Biopsia a cielo aperto (mediante incisione) di linfonodo cervicale, sopraclavicolare, ascellare o inguinale	54.21.99↔	Laparoscopia, altro
40.21.00↔	Asportazione di linfonodo cervicale profondo, NAS	54.3x.00↔	Asportazione o distruzione di lesione o tessuto della parete addominale o dell'ombelico, NAS
40.21.10↔	Asportazione di singoli linfonodi e vasi linfatici, cervicali, senza marcatura	54.3x.10↔	Omfalectomia
40.21.11↔	Asportazione di singoli linfonodi e vasi linfatici, cervicali, con marcatura con radionuclidi o colorante (linfadenectomia del linfonodo sentinella)	54.3x.19↔	Altra asportazione o distruzione di lesione o tessuto della parete addominale o dell'ombelico
40.21.99↔	Asportazione di linfonodo cervicale profondo, altro	54.3x.20↔	Distruzione di lesione o tessuto della parete addominale o dell'ombelico
40.23.00↔	Asportazione di linfonodo ascellare, NAS	54.3x.99↔	Asportazione o distruzione di lesione o tessuto della parete addominale o dell'ombelico, altro
40.23.10↔	Asportazione di linfonodo ascellare, senza marcatura	54.51↔	Lisi di aderenze peritoneali, per via laparoscopica
40.23.11↔	Asportazione di linfonodo ascellare, con marcatura con radionuclidi o colorante (linfadenectomia del linfonodo sentinella)	54.52↔	Lisi di aderenze peritoneali, chirurgico a cielo aperto
40.23.99↔	Asportazione di linfonodo ascellare, altro	54.59↔	Lisi di aderenze peritoneali, altro
40.24.00↔	Asportazione di linfonodo inguinale, NAS	56.0x.00↔	Rimozione di ostruzione ureterale e di pelvi renale per via transuretrale, NAS
40.24.10↔	Asportazione di linfonodo inguinale, chirurgica a cielo aperto, senza marcatura	56.0x.10↔	Rimozione di ostruzione ureterale e di pelvi renale per via transuretrale, rimozione di calcolo
40.24.11↔	Asportazione di linfonodo inguinale, chirurgica a cielo aperto, con marcatura con radionuclidi o colorante (linfadenectomia del linfonodo sentinella)	56.0x.11↔	Rimozione di ostruzione ureterale e di pelvi renale per via transuretrale, rimozione di corpo estraneo
40.24.20↔	Asportazione di linfonodo inguinale, per via laparoscopica	56.0x.99↔	Rimozione di ostruzione ureterale e di pelvi renale per via transuretrale, altro
40.24.99↔	Asportazione di linfonodo inguinale, altro	56.1x.00↔	Meatotomia ureterale, NAS
40.29.10↔	Asportazione di linfonodo mediastinico, NAS	56.1x.10↔	Meatotomia ureterale, percutanea transvescicale
40.29.11↔	Asportazione di linfonodo mediastinico, chirurgica a cielo aperto	56.1x.11↔	Meatotomia ureterale, transuretrale
40.29.12↔	Asportazione di linfonodo mediastinico, per via toracoscopica	56.1x.12↔	Meatotomia ureterale, chirurgica a cielo aperto
40.29.19↔	Asportazione di linfonodo mediastinico, altro	56.1x.99↔	Meatotomia ureterale, altro
40.29.20↔	Asportazione di linfonodo para-aortico	56.2x.00↔	Ureterotomia, NAS
40.29.30↔	Asportazione di linfonodo iliaco		
40.29.70↔	Asportazione di linfangioma o di igroma cistico		
40.29.80↔	Asportazione di più stazioni linfonodali addominali (con biopsia epatica), NAS		

56.2x.10↔	Ureterotomia, percutanea transrenale	59.03.00↔	Lisi di aderenze perirenali e periureterali per via laparoscopica, NAS
56.2x.11↔	Ureterotomia, percutanea transrenale con rimozione di calcolo	59.03.99↔	Lisi di aderenze perirenali e periureterali per via laparoscopica, altro
56.2x.20↔	Ureterotomia, ureterorenoscopica	59.11↔	Altra lisi di aderenze perivesicali
56.2x.30↔	Ureterotomia, chirurgica a cielo aperto	59.12↔	Lisi di aderenze perivesicali per via laparoscopica
56.2x.40↔	Ureterotomia, per via laparoscopica	59.95↔	Litotrixxia con ultrasuoni o elettroidraulica
56.2x.99↔	Ureterotomia, altro	60.95↔	Dilatazione transuretrale mediante palloncino dell'uretra prostatica
56.81↔	Lisi di aderenza intraluminali dell'uretere	60.99.31↔	Inserzione di stent nell'uretra prostatica
56.99.00↔	Altri interventi sull'uretere, NAS	61.2↔	Asportazione di idrocele (della tunica vaginale)
56.99.10↔	Liberazione dell'uretere (per esplorazione)	63.1↔	Asportazione di varicocele e idrocele del funicolo spermatico
56.99.20↔	Revisione dell'uretere, chirurgica a cielo aperto	63.2↔	Asportazione di cisti dell'epididimo
56.99.21↔	Revisione dell'uretere, per altra via	63.3↔	Asportazione di altra lesione o tessuto del funicolo spermatico ed epididimo
56.99.30↔	Altri interventi sull'uretere, iniezione per insufficienza dell'ostio ureterale, transuretrale	63.94↔	Lisi di aderenze del funicolo spermatico
56.99.31↔	Altri interventi sull'uretere, iniezione per insufficienza dell'ostio ureterale, chirurgica a cielo aperto	64.0↔	Circoncisione
56.99.32↔	Altri interventi sull'uretere, iniezione per insufficienza dell'ostio ureterale, per altra via	64.2↔	Asportazione o distruzione locale di lesione del pene
56.99.99↔	Altri interventi sull'uretere, altro	64.93.00↔	Liberazione di sinechie peniene, NAS
57.12↔	Lisi di aderenze intraluminali con incisione nella vescica	64.93.10↔	Liberazione di sinechie peniene, liberazione di sinechie prepuziali
57.41↔	Lisi transuretrale di aderenze intraluminali	64.93.99↔	Liberazione di sinechie peniene, altro
57.49.00↔	Altra asportazione o distruzione transuretrale di lesione o tessuto vescicale, NAS	64.95↔	Inserzione o reinserimento di protesi peniena non idraulica
57.49.11↔	Altra distruzione transuretrale di lesione o tessuto vescicale	64.96↔	Rimozione di protesi peniena interna
57.49.12↔	Altra resezione transuretrale di lesione o tessuto vescicale	64.97↔	Inserzione o reinserimento di protesi peniena idraulica
57.49.99↔	Altra asportazione o distruzione transuretrale di lesione o tessuto vescicale, altro	65.40↔	Salpingo-ovariectomia, NAS
57.58↔	Asportazione o distruzione laparoscopica di altra lesione o tessuto vescicale	65.41↔	Salpingo-ovariectomia per via laparoscopica
57.59.00↔	Asportazione o distruzione a cielo aperto di altra lesione o tessuto vescicale, NAS	65.42↔	Salpingo-ovariectomia, chirurgica a cielo aperto
57.59.10↔	Asportazione o distruzione a cielo aperto di altra lesione o tessuto vescicale, asportazione, chirurgica a cielo aperto	65.43↔	Salpingo-ovariectomia, per via vaginale
57.59.20↔	Asportazione o distruzione a cielo aperto di altra lesione o tessuto vescicale, miectomia	65.44↔	Salpingo-ovariectomia, per via vaginale con assistenza laparoscopica
57.59.99↔	Asportazione o distruzione a cielo aperto di altra lesione o tessuto vescicale, altro	65.49↔	Salpingo-ovariectomia, altra
57.82↔	Chiusura di cistostomia	65.81.00↔	Lisi di aderenze di ovaio e di tuba di Falloppio per via laparoscopica, NAS
57.84.00↔	Riparazione di altra fistola della vescica, NAS	65.81.10↔	Lisi di aderenze di ovaio e di tuba di Falloppio al peritoneo pelvico femminile, per via laparoscopica
57.84.10↔	Riparazione di fistola vescico-vaginale, chirurgica a cielo aperto (addominale)	65.81.99↔	Lisi di aderenze di ovaio e di tuba di Falloppio per via laparoscopica, altro
57.84.11↔	Riparazione di fistola vescico-vaginale, per via vaginale	65.89.00↔	Altra lisi di aderenze di ovaio e di tuba di Falloppio, NAS
57.84.12↔	Riparazione di fistola vescico-vaginale, transvescicale	65.89.10↔	Altra lisi di aderenze di ovaio e di tuba di Falloppio, chirurgica a cielo aperto
57.84.13↔	Riparazione di fistola vescico-vaginale, per via laparoscopica	65.89.11↔	Altra lisi di aderenze di ovaio e di tuba di Falloppio, con tecnica microchirurgica
57.84.20↔	Riparazione di fistola vescico-cutanea, chirurgica a cielo aperto	65.89.12↔	Altra lisi di aderenze di ovaio e di tuba di Falloppio al peritoneo pelvico femminile, chirurgica a cielo aperto
57.84.21↔	Riparazione di fistola vescico-cutanea, per via laparoscopica	65.89.13↔	Altra lisi di aderenze di ovaio e di tuba di Falloppio al peritoneo pelvico femminile, con assistenza microchirurgica
57.84.99↔	Riparazione di altra fistola della vescica, altro	65.89.99↔	Altra lisi di aderenze di ovaio e di tuba di Falloppio, altro
57.89↔	Altra riparazione plastica della vescica	66.40↔	Salpingectomia, NAS
57.92↔	Dilatazione collo vescicale	66.42.11↔	Salpingectomia parziale, chirurgica a cielo aperto
58.0↔	Uretrotomia	66.42.21↔	Salpingectomia parziale, per via laparoscopica
58.1↔	Meatotomia uretrale	66.42.31↔	Salpingectomia parziale, per via vaginale
58.49.00↔	Altra riparazione uretrale, NAS	66.42.41↔	Salpingectomia parziale, per via vaginale con assistenza laparoscopica
58.49.10↔	Riparazione uretrale in uno stadio con cute prepuziale o peniena	66.49↔	Salpingectomia, altro
58.49.11↔	Riparazione uretrale in uno stadio con mucosa orale o vescicale, altra ricostruzione	66.a0↔	Distruzione e occlusione delle tube di Falloppio, NAS
58.49.20↔	Riparazione uretrale in due stadi, primo stadio, con cute prepuziale o peniena	66.a1↔	Distruzione e occlusione delle tube di Falloppio, chirurgica a cielo aperto
58.49.21↔	Riparazione uretrale in due stadi, primo stadio, con mucosa orale o vescicale	66.a2↔	Distruzione e occlusione delle tube di Falloppio, per via laparoscopica
58.49.29↔	Altra riparazione uretrale, in due stadi, primo stadio, altra ricostruzione	66.a3↔	Distruzione e occlusione delle tube di Falloppio, per via vaginale
58.49.30↔	Riparazione uretrale in due stadi, secondo stadio, NAS	66.a4↔	Distruzione e occlusione delle tube di Falloppio, per via vaginale con assistenza laparoscopica
58.49.31↔	Riparazione uretrale in due stadi, secondo stadio, con cute prepuziale o peniena	66.a9↔	Distruzione e occlusione delle tube di Falloppio, altro
58.49.33↔	Riparazione uretrale in due stadi, secondo stadio, con mucosa orale o vescicale	66.b0↔	Asportazione e distruzione di tessuto o lesione di tuba di Falloppio, NAS
58.49.39↔	Riparazione uretrale in due stadi, secondo stadio, altro	66.b1↔	Asportazione e distruzione di tessuto o lesione di tuba di Falloppio, chirurgica a cielo aperto
58.49.40↔	Revisione di riparazione uretrale	66.b2↔	Asportazione e distruzione di tessuto o lesione di tuba di Falloppio, per via vaginale
58.49.99↔	Altra riparazione uretrale, altro	66.b3↔	Asportazione e distruzione di tessuto o lesione di tuba di Falloppio, per via vaginale con assistenza laparoscopica
58.91↔	Incisione di tessuto periuretrale		
58.92↔	Asportazione di tessuto periuretrale		
59.02↔	Altra lisi di aderenze perirenali o periureterali		

66.b4↔	Asportazione e distruzione di tessuto o lesione di tuba di Falloppio, per via laparoscopica	77.38.99↔	Altra sezione del tarso e metatarso, altro
66.b9↔	Asportazione e distruzione di tessuto o lesione di tuba di Falloppio, altro	77.52↔	Correzione di alluce valgo e rigido con asportazione di esostosi, correzione dei tessuti molli e artrodesi
67.2↔	Conizzazione della cervice	77.53↔	Correzione di alluce valgo e rigido con altra asportazione di esostosi e correzione dei tessuti molli
67.31↔	Marsupializzazione di cisti cervicale	77.54↔	Asportazione o correzione con osteotomia del quinto metatarso
67.32↔	Distruzione di lesione della cervice mediante cauterizzazione	77.56↔	Riparazione di dito a martello
67.33↔	Distruzione di lesione della cervice mediante criochirurgia	77.57↔	Riparazione di dito ad artiglio
67.34↔	Distruzione di tessuto o lesione della cervice mediante elettrocoagulazione	77.58↔	Altra asportazione, fusione (artrodesi) o riparazione di dita
67.35↔	Distruzione di tessuto o lesione della cervice mediante laser-fotocoagulazione	77.61.00↔	Asportazione locale di lesione o tessuto della scapola, della clavicola, delle coste e dello sterno, NAS
67.39↔	Altra asportazione o distruzione di lesione o tessuto della cervice	77.61.10↔	Asportazione locale di lesione o tessuto della scapola e della clavicola
68.23↔	Ablazione di endometrio	77.61.11↔	Asportazione locale di lesione o tessuto di una costa
69.01↔	Dilatazione e raschiamento per interruzione di gravidanza	77.61.12↔	Asportazione locale di lesione o tessuto dello sterno
69.09↔	Altra dilatazione o raschiamento dell'utero	77.61.20↔	Sbrigliamento della scapola e della clavicola
69.51↔	Raschiamento dell'utero mediante aspirazione per interruzione di gravidanza	77.61.99↔	Asportazione locale di lesione o tessuto della scapola, della clavicola, delle coste e dello sterno, altro
69.59↔	Altro raschiamento dell'utero mediante aspirazione	77.81.00↔	Altra osteotomia parziale della scapola, della clavicola, delle coste e dello sterno, NAS
70.11↔	Imenotomia	77.81.10↔	Altra osteotomia parziale della scapola e della clavicola
70.13↔	Lisi di aderenze intraluminali della vagina	77.81.11↔	Altra osteotomia parziale di una costa
70.24.00↔	Biopsia vaginale, NAS	77.81.12↔	Altra osteotomia parziale dello sterno
70.24.20↔	Biopsia vaginale, mediante incisione	77.81.99↔	Altra osteotomia parziale della scapola, della clavicola, delle coste e dello sterno, altro
70.24.99↔	Biopsia vaginale, altro	77.91.00↔	Osteotomia totale della scapola, della clavicola, delle coste e dello sterno, NAS
70.31↔	Imenectomia	77.91.10↔	Osteotomia totale della scapola e della clavicola
70.33.00↔	Asportazione o distruzione locale di lesione o tessuto della vagina, NAS	77.91.11↔	Osteotomia totale di una costa
70.33.10↔	Distruzione locale di lesione o tessuto della vagina, NAS	77.91.12↔	Osteotomia totale di una costa cervicale
70.33.11↔	Distruzione locale di lesione o tessuto della vagina, cauterizzazione	77.91.13↔	Osteotomia totale dello sterno
70.33.12↔	Distruzione locale di lesione o tessuto della vagina, elettrocoagulazione	77.91.99↔	Osteotomia totale della scapola, della clavicola, delle coste e dello sterno, altro
70.33.13↔	Distruzione locale di lesione o tessuto della vagina, laser-fotocoagulazione	78.21.00↔	Accorciamento di scapola e clavicola, NAS
70.33.14↔	Distruzione locale di lesione o tessuto della vagina, criocoagulazione	78.21.10↔	Epifisiodesi temporanea di scapola e clavicola
70.33.99↔	Asportazione o distruzione locale di lesione o tessuto della vagina, altro	78.21.11↔	Epifisiodesi permanente di scapola e clavicola
70.76↔	Imenorrafia	78.21.12↔	Epifisiolisi terapeutica di scapola e clavicola
71.01↔	Lisi di aderenze vulvari	78.21.99↔	Accorciamento di scapola e clavicola, altro
71.09↔	Altra incisione della vulva e del perineo	78.28.00↔	Accorciamento di tarso e metatarso, NAS
71.24↔	Asportazione o altra distruzione di cisti della ghiandola del Bartolino	78.28.10↔	Epifisiodesi temporanea di tarso e metatarso
71.29↔	Altri interventi sulla ghiandola del Bartolino	78.28.11↔	Epifisiodesi permanente di tarso e metatarso
71.4x.10↔	Ricostruzione del clitoride	78.28.12↔	Epifisiolisi terapeutica di tarso e metatarso
71.4x.99↔	Interventi sul clitoride, altro	78.28.20↔	Altro accorciamento del calcagno
71.71↔	Sutura di lacerazione della vulva o del perineo	78.28.21↔	Altro accorciamento di altre ossa tarsali
71.73↔	Costruzione dell'introitus	78.28.22↔	Altro accorciamento del metatarso
71.79↔	Altra riparazione della vulva e del perineo	78.28.99↔	Accorciamento di tarso e metatarso, altro
77.28.00↔	Osteotomia cuneiforme del tarso e metatarso, NAS	78.29.00↔	Accorciamento di altre ossa specificate, escluse quelle facciali, NAS
77.28.10↔	Osteotomia cuneiforme del talo	78.29.10↔	Epifisiodesi temporanea di falangi delle mani
77.28.20↔	Osteotomia cuneiforme del calcagno	78.29.11↔	Epifisiodesi permanente di falangi delle mani
77.28.30↔	Osteotomia cuneiforme di altre ossa tarsali	78.29.12↔	Epifisiolisi terapeutica di falangi delle mani
77.28.40↔	Osteotomia cuneiforme del metatarso	78.29.19↔	Altro accorciamento di falangi delle mani
77.28.99↔	Osteotomia cuneiforme del tarso e metatarso, altro	78.29.30↔	Epifisiodesi temporanea di ossa pelviche
77.29.00↔	Osteotomia cuneiforme di altre ossa specificate, escluse quelle facciali, NAS	78.29.31↔	Epifisiodesi permanente di ossa pelviche
77.29.10↔	Osteotomia cuneiforme di falangi delle mani	78.29.32↔	Epifisiolisi terapeutica di ossa pelviche
77.29.20↔	Osteotomia cuneiforme delle vertebre	78.29.39↔	Altro accorciamento di ossa pelviche
77.29.30↔	Osteotomia cuneiforme delle ossa pelviche	78.29.40↔	Epifisiodesi temporanea di falangi dei piedi
77.29.40↔	Osteotomia cuneiforme di falangi dei piedi	78.29.41↔	Epifisiodesi permanente di falangi dei piedi
77.29.99↔	Osteotomia cuneiforme di altre ossa specificate, escluse quelle facciali, altro	78.29.42↔	Epifisiolisi terapeutica di falangi dei piedi
77.38.00↔	Altra sezione del tarso e metatarso, NAS	78.29.49↔	Altro accorciamento di falangi dei piedi
77.38.10↔	Osteotomia rotativa del tarso	78.29.90↔	Epifisiodesi temporanea di altre ossa specificate, escluse quelle facciali
77.38.11↔	Corticotomia per osteogenesi distrattiva del tarso	78.29.91↔	Epifisiodesi permanente di altre ossa specificate, escluse quelle facciali
77.38.12↔	Osteotomia complessa (pluridimensionale) (con correzione assiale) del tarso	78.29.92↔	Epifisiolisi terapeutica di altre ossa specificate, escluse quelle facciali
77.38.19↔	Altra sezione del tarso	78.29.99↔	Accorciamento di altre ossa specificate, escluse quelle facciali, altro
77.38.29↔	Altra sezione del metatarso	78.38.00↔	Allungamento di tarso e metatarso, NAS
		78.38.10↔	Allungamento del calcagno
		78.38.19↔	Allungamento di altre ossa tarsali

78.38.20↔	Allungamento del metatarso	80.86.10↔	Asportazione o distruzione locale di lesione dell'articolazione del ginocchio per via artroscopica
78.38.99↔	Allungamento di tarso e metatarso, altro	80.86.11↔	Sbrigliamento dell'articolazione del ginocchio
78.48↔	Altri interventi di riparazione o plastica su tarso e metatarso	80.86.12↔	Asportazione di cisti dell'articolazione del ginocchio
78.49.00↔	Altri interventi di riparazione o plastica su altre ossa specificate, escluse quelle facciali, NAS	80.86.13↔	Asportazione di cisti meniscale del ginocchio
78.49.10↔	Altri interventi di riparazione o plastica su altre ossa specificate, NAS	80.86.99↔	Altra asportazione o distruzione locale di lesione dell'articolazione del ginocchio, altro
78.49.11↔	Altri interventi di riparazione o plastica su falangi delle mani	80.87.00↔	Altra asportazione o distruzione locale di lesione dell'articolazione della caviglia, NAS
78.49.12↔	Altri interventi di riparazione o plastica sulle ossa pelviche	80.87.10↔	Asportazione o distruzione locale di lesione dell'articolazione talocrurale per via artroscopica
78.49.13↔	Altri interventi di riparazione o plastica su falangi dei piedi	80.87.11↔	Sbrigliamento dell'articolazione talocrurale
78.49.19↔	Altri interventi di riparazione o plastica su altre ossa specificate, altro	80.87.12↔	Asportazione di cisti dell'articolazione talocrurale
79.97↔	Interventi non specificati su lesione del tarso e del metatarso	80.87.19↔	Altra asportazione o distruzione locale di lesione dell'articolazione talocrurale
80.26.00↔	Artroscopia del ginocchio, NAS	80.87.20↔	Asportazione o distruzione locale di lesione dell'articolazione subtalare per via artroscopica
80.26.10↔	Artroscopia diagnostica del ginocchio	80.87.21↔	Sbrigliamento dell'articolazione subtalare
80.26.20↔	Riduzione assistita artroscopicamente di frattura del ginocchio	80.87.22↔	Asportazione di cisti dell'articolazione subtalare
80.26.99↔	Artroscopia del ginocchio, altro	80.87.29↔	Altra asportazione o distruzione locale di lesione dell'articolazione subtalare
80.36.00↔	Biopsia delle strutture articolari del ginocchio, NAS	80.87.99↔	Altra asportazione o distruzione locale di lesione dell'articolazione della caviglia, altro
80.36.20↔	Biopsia artroscopica delle strutture articolari del ginocchio	80.88.00↔	Altra asportazione o distruzione locale di lesione dell'articolazione del piede e delle dita del piede, NAS
80.36.30↔	Biopsia a cielo aperto delle strutture articolari del ginocchio	80.88.10↔	Asportazione o distruzione locale di lesione dell'articolazione del piede e delle dita del piede per via artroscopica
80.36.99↔	Biopsia delle strutture articolari del ginocchio, altro	80.88.20↔	Sbrigliamento dell'articolazione metatarso-falangea
80.6x.00↔	Meniscectomia del ginocchio, NAS	80.88.21↔	Asportazione di cisti dell'articolazione metatarso-falangea
80.6x.10↔	Meniscectomia del ginocchio, per via artroscopica, parziale	80.88.29↔	Altra asportazione o distruzione locale di lesione metatarso-falangea
80.6x.11↔	Meniscectomia del ginocchio, per via artroscopica, totale	80.88.30↔	Sbrigliamento dell'articolazione interfalangea del piede
80.6x.20↔	Meniscectomia del ginocchio, chirurgica a cielo aperto, parziale	80.88.40↔	Sbrigliamento di altre articolazioni del piede
80.6x.21↔	Meniscectomia del ginocchio, chirurgica a cielo aperto, totale	80.88.50↔	Asportazione di cisti di altre articolazioni del piede e delle dita del piede
80.6x.99↔	Meniscectomia del ginocchio, altro	80.88.59↔	Altra asportazione o distruzione locale di lesione di altre articolazioni del piede e delle dita del piede
80.81.00↔	Altra asportazione o distruzione locale di lesione dell'articolazione della spalla, NAS	80.88.99↔	Altra asportazione o distruzione locale di lesione dell'articolazione del piede e delle dita del piede, altro
80.81.10↔	Sbrigliamento dell'articolazione omero-glenoidea	80.89.00↔	Altra asportazione o distruzione locale di lesione dell'articolazione di altra sede specificata, NAS
80.81.11↔	Asportazione di cisti dell'articolazione omero-glenoidea	80.89.10↔	Asportazione o distruzione locale di lesione dell'articolazione sterno-clavicolare per via artroscopica
80.81.19↔	Altra asportazione o distruzione locale dell'articolazione omero-glenoidea	80.89.11↔	Sbrigliamento dell'articolazione sternoclavicolare
80.81.20↔	Sbrigliamento dell'articolazione acromio-clavicolare	80.89.12↔	Asportazione di cisti dell'articolazione sternoclavicolare
80.81.21↔	Asportazione di cisti dell'articolazione acromio-clavicolare	80.89.19↔	Altra asportazione o distruzione locale di lesione dell'articolazione sterno-clavicolare
80.81.29↔	Altra asportazione o distruzione locale dell'articolazione acromio-clavicolare	80.89.20↔	Asportazione o distruzione locale di lesione dell'articolazione sacroiliaca per via artroscopica
80.81.99↔	Altra asportazione o distruzione locale di lesione dell'articolazione della spalla, altro	80.89.21↔	Sbrigliamento dell'articolazione sacroiliaca
80.82.00↔	Altra asportazione o distruzione locale di lesione dell'articolazione del gomito, NAS	80.89.22↔	Asportazione di cisti dell'articolazione sacroiliaca
80.82.10↔	Asportazione o distruzione locale di lesione dell'articolazione del gomito per via artroscopica	80.89.29↔	Altra asportazione o distruzione locale di lesione dell'articolazione sacroiliaca
80.82.11↔	Sbrigliamento dell'articolazione del gomito	80.89.30↔	Sbrigliamento della sinfisi pubica
80.82.12↔	Asportazione di cisti dell'articolazione del gomito	80.89.31↔	Asportazione di cisti della sinfisi pubica
80.82.99↔	Altra asportazione o distruzione locale di lesione dell'articolazione del gomito, altro	80.89.39↔	Altra asportazione o distruzione locale di lesione della sinfisi pubica
80.83.00↔	Altra asportazione o distruzione locale di lesione dell'articolazione del polso, NAS	80.89.40↔	Asportazione o distruzione locale di lesione dell'articolazione di altra sede specificata per via artroscopica
80.83.10↔	Asportazione o distruzione locale di lesione dell'articolazione del polso per via artroscopica	80.89.41↔	Sbrigliamento di lesione dell'articolazione di altra sede specificata
80.83.11↔	Sbrigliamento dell'articolazione del polso	80.89.42↔	Asportazione di cisti dell'articolazione di altra sede specificata
80.83.12↔	Asportazione di cisti dell'articolazione del polso	80.90.00↔	Altra asportazione dell'articolazione in sede non specificata, NAS
80.83.99↔	Altra asportazione o distruzione locale di lesione dell'articolazione del polso, altro	80.90.10↔	Asportazione artroscopica dell'articolazione in sede non specificata
80.84.00↔	Altra asportazione o distruzione locale di lesione dell'articolazione della mano e delle dita della mano, NAS	80.90.99↔	Altra asportazione dell'articolazione in sede non specificata, altro
80.84.10↔	Sbrigliamento di articolazioni del carpo	80.91.00↔	Altra asportazione dell'articolazione della spalla, NAS
80.84.20↔	Sbrigliamento di altre articolazioni della mano e delle dita della mano	80.91.10↔	Asportazione artroscopica dell'articolazione omero-glenoidea
80.84.99↔	Altra asportazione o distruzione locale di lesione dell'articolazione della mano e delle dita della mano, altro	80.91.11↔	Altra asportazione dell'articolazione omero-glenoidea
80.85.00↔	Altra asportazione o distruzione locale di lesione dell'articolazione dell'anca, NAS	80.91.20↔	Asportazione artroscopica dell'articolazione acromio-clavicolare
80.85.10↔	Asportazione o distruzione locale di lesione dell'articolazione dell'anca per via artroscopica		
80.85.11↔	Sbrigliamento dell'articolazione dell'anca		
80.85.12↔	Asportazione di cisti dell'articolazione dell'anca		
80.85.99↔	Altra asportazione o distruzione locale di lesione dell'articolazione dell'anca, altro		
80.86.00↔	Altra asportazione o distruzione locale di lesione dell'articolazione del ginocchio, NAS		

80.91.21↔	Altra asportazione dell'articolazione acromio-clavicolare	82.19.99↔	Altra sezione di tessuto molle della mano, altro
80.91.30↔	Prelievo di cartilagine per innesto dall'articolazione della spalla	82.21↔	Asportazione di lesione della fascia [o guaina] tendinea della mano
80.91.99↔	Altra asportazione dell'articolazione della spalla, altro	82.29↔	Asportazione di altre lesioni dei tessuti molli della mano
80.92.00↔	Altra asportazione dell'articolazione del gomito, NAS	82.35.00↔	Altra fasciectomia della mano, NAS
80.92.10↔	Asportazione artroscopica dell'articolazione del gomito	82.35.10↔	Fasciectomia del palmo della mano
80.92.11↔	Prelievo di cartilagine per innesto dall'articolazione del gomito	82.35.11↔	Fasciectomia della mano e delle dita della mano con neurolisi
80.92.99↔	Altra asportazione dell'articolazione del gomito, altro	82.35.12↔	Fasciectomia della mano e delle dita della mano con neurolisi e arteriolisi
80.93.00↔	Altra asportazione dell'articolazione del polso, NAS	82.35.13↔	Fasciectomia della mano e delle dita della mano con artroliasi
80.93.10↔	Asportazione artroscopica dell'articolazione del polso	82.35.99↔	Altra fasciectomia della mano, altro
80.93.11↔	Prelievo di cartilagine per innesto dall'articolazione del polso	82.39.00↔	Altra asportazione dei tessuti molli della mano, NAS
80.93.12↔	Resezione del disco triangolare dell'articolazione del polso	82.39.10↔	Altra asportazione dei tessuti molli della mano, Asportazione di guaine tendinee della mano
80.93.99↔	Altra asportazione dell'articolazione del polso, altro	82.39.99↔	Altra asportazione dei tessuti molli della mano, altro
80.94↔	Altra asportazione dell'articolazione della mano e delle dita della mano	82.45↔	Altra sutura di altri tendini della mano
80.95.00↔	Altra asportazione dell'articolazione dell'anca, NAS	82.46.00↔	Sutura di muscoli o fasce della mano, NAS
80.95.10↔	Asportazione artroscopica dell'articolazione dell'anca	82.46.10↔	Sutura di fascia della mano
80.95.11↔	Prelievo di cartilagine per innesto dall'articolazione dell'anca	82.46.20↔	Sutura di muscolo della mano
80.95.99↔	Altra asportazione dell'articolazione dell'anca, altro	82.46.99↔	Sutura di muscoli o fasce della mano, altro
80.96.00↔	Altra asportazione dell'articolazione del ginocchio, NAS	82.52↔	Arretramento di tendini della mano
80.96.10↔	Asportazione artroscopica dell'articolazione del ginocchio	82.53↔	Reinserzione di tendini della mano
80.96.20↔	Prelievo di cartilagine per innesto dall'articolazione del ginocchio, per via artroscopica	82.54↔	Reinserzione di muscoli della mano
80.96.21↔	Prelievo di cartilagine per innesto dall'articolazione del ginocchio, chirurgica a cielo aperto	82.55↔	Altra modificazione di lunghezza di tendini e muscoli della mano
80.96.99↔	Altra asportazione dell'articolazione del ginocchio, altro	82.56↔	Altro trasferimento o trapianto di tendini della mano
80.97.00↔	Altra asportazione dell'articolazione della caviglia, NAS	82.58↔	Altro trasferimento o trapianto di muscoli della mano
80.97.10↔	Asportazione artroscopica dell'articolazione talocrurale	82.59↔	Altra trasposizione di muscoli della mano
80.97.11↔	Altra asportazione dell'articolazione talocrurale	82.72.00↔	Intervento di plastica sulla mano con innesto di muscolo o fascia muscolare, NAS
80.97.20↔	Asportazione artroscopica dell'articolazione subtalare	82.72.10↔	Intervento di plastica con innesto di muscolo o fascia, su un dito della mano
80.97.21↔	Altra asportazione dell'articolazione subtalare	82.72.11↔	Intervento di plastica con innesto di muscolo o fascia, su altre parti della mano
80.97.30↔	Prelievo di cartilagine per innesto dall'articolazione della caviglia	82.72.99↔	Intervento di plastica sulla mano con innesto di muscolo o fascia muscolare, altro
80.97.99↔	Altra asportazione dell'articolazione della caviglia, altro	82.79↔	Intervento di plastica sulla mano con altro innesto o impianto
80.98.00↔	Altra asportazione dell'articolazione del piede e delle dita del piede, NAS	82.82↔	Riparazione di schisi della mano
80.98.10↔	Asportazione artroscopica dell'articolazione del piede e delle dita del piede	82.83↔	Riparazione di macrodattilia
80.98.11↔	Altra asportazione dell'articolazione metatarso-falangea	82.85↔	Altra tenodesi della mano
80.98.12↔	Altra asportazione di altra articolazione del piede	82.86.00↔	Altra tenoplastica della mano, NAS
80.98.13↔	Altra asportazione dell'articolazione interfalangea del piede	82.86.10↔	Tenoplastica di tendini flessori della mano
80.98.99↔	Altra asportazione dell'articolazione del piede e delle dita del piede, altro	82.86.11↔	Creazione di un letto per l'innesto di tendini nella mano
80.99.00↔	Altra asportazione dell'articolazione di altra sede specificata, NAS	82.86.12↔	Revisione senza sostituzione di innesto tendineo della mano
80.99.10↔	Asportazione artroscopica dell'articolazione sterno-clavicolare	82.86.13↔	Sostituzione di innesto tendineo della mano
80.99.11↔	Altra asportazione dell'articolazione sterno-clavicolare	82.86.99↔	Altra tenoplastica della mano, altro
80.99.20↔	Asportazione artroscopica dell'articolazione sacroiliaca	82.89.10↔	Plastica delle guaine tendinee della mano
80.99.21↔	Altra asportazione dell'articolazione sacroiliaca	82.89.11↔	Rifissazione ossea di legamenti della mano, Carpo e metacarpo
80.99.30↔	Asportazione artroscopica della sinfisi pubica	82.89.12↔	Rifissazione ossea di legamenti di mano, altri legamenti della mano
80.99.31↔	Altra asportazione della sinfisi pubica	82.89.13↔	Distrazione transarticolare dei tessuti molli per anomalie congenite della mano
80.99.90↔	Asportazione artroscopica dell'articolazione di altra sede specificata	82.89.14↔	Radializzazione per anomalie congenite della mano
80.99.91↔	Prelievo di cartilagine per innesto dall'articolazione di altra sede specificata	82.89.15↔	Resezione di briglie con ricostruzione plastica per anomalie congenite della mano
80.99.99↔	Altra asportazione dell'articolazione di altra sede specificata, altro	82.89.16↔	Trasferimento di dito del piede per sostituire un dito della mano
81.11↔	Fusione della caviglia	82.89.99↔	Altri interventi di plastica sulla mano, altro
81.93.00↔	Sutura della capsula o dei legamenti dell'arto superiore, NAS	83.03.10↔	Borsotomia, Testa e collo
81.93.10↔	Sutura dell'apparato legamentoso della clavicola	83.03.11↔	Borsotomia, Spalla e ascella
81.93.20↔	Sutura dell'anello fibroso radio-ulnare	83.03.12↔	Borsotomia, Braccio e gomito
81.93.21↔	Sutura dell'apparato legamentoso radio-ulnare distale	83.03.13↔	Borsotomia, Avambraccio
81.93.30↔	Sutura della capsula o dei legamenti dell'arto superiore, carpo e metacarpo	83.03.14↔	Borsotomia, Parete toracica, addome e dorso
81.93.99↔	Sutura della capsula o dei legamenti dell'arto superiore, altro	83.03.15↔	Borsotomia, Regione inguinale e genitale e natiche
82.03↔	Borsotomia della mano	83.03.16↔	Borsotomia, Estremità inferiore
82.09.00↔	Altra incisione dei tessuti molli della mano, NAS	83.03.19↔	Borsotomia, Altra localizzazione
82.09.10↔	Altra incisione dei tessuti molli della mano, Incisione di compartimento tendineo della mano	83.14.10↔	Fasciotomia, Testa e collo
82.09.99↔	Altra incisione dei tessuti molli della mano, altro	83.14.11↔	Fasciotomia, Spalla e ascella
82.19.00↔	Altra sezione di tessuto molle della mano, NAS	83.14.12↔	Fasciotomia, Braccio e gomito
82.19.10↔	Altra sezione di tessuto molle della mano, Sezione di muscoli della mano	83.14.13↔	Fasciotomia, Avambraccio
		83.14.14↔	Fasciotomia, Parete toracica, addome e dorso
		83.14.15↔	Fasciotomia, Regione inguinale e genitale e natiche
		83.14.16↔	Fasciotomia, Estremità inferiore

83.14.19↔	Fasciotomia, Altra localizzazione	86.41.16↔	Asportazione radicale e ampia di lesione o tessuto cutaneo e sottocutaneo, senza chiusura di ferita primaria, sulla mano
83.21.11↔	Biopsia a cielo aperto dei tessuti molli	86.41.17↔	Asportazione radicale e ampia di lesione o tessuto cutaneo e sottocutaneo, senza chiusura di ferita primaria, su parete toracica e dorso
83.21.21↔	Biopsia a cielo aperto di muscolo	86.41.18↔	Asportazione radicale e ampia di lesione o tessuto cutaneo e sottocutaneo, senza chiusura di ferita primaria, sulla regione addominale e inguinale
83.21.30↔	Biopsia dei tessuti molli, Biopsia di borsa sinoviale	86.41.1a↔	Asportazione radicale e ampia di lesione o tessuto cutaneo e sottocutaneo, senza chiusura di ferita primaria, sulle natiche
83.31.10↔	Asportazione di lesione delle guaine tendinee, Testa e collo	86.41.1b↔	Asportazione radicale e ampia di lesione o tessuto cutaneo e sottocutaneo, senza chiusura di ferita primaria, su coscia e ginocchio
83.31.11↔	Asportazione di lesione delle guaine tendinee, Spalla e ascella	86.41.1c↔	Asportazione radicale e ampia di lesione o tessuto cutaneo e sottocutaneo, senza chiusura di ferita primaria, sulla gamba
83.31.12↔	Asportazione di lesione delle guaine tendinee, Braccio e gomito	86.41.1d↔	Asportazione radicale e ampia di lesione o tessuto cutaneo e sottocutaneo, senza chiusura di ferita primaria, sul piede
83.31.13↔	Asportazione di lesione delle guaine tendinee, Avambraccio	86.42.11↔	Asportazione radicale e ampia di lesione o tessuto cutaneo e sottocutaneo, con chiusura di ferita primaria, sul capo
83.31.14↔	Asportazione di lesione delle guaine tendinee, Parete toracica, addome e dorso	86.42.12↔	Asportazione radicale e ampia di lesione o tessuto cutaneo e sottocutaneo, con chiusura di ferita primaria, sul collo
83.31.15↔	Asportazione di lesione delle guaine tendinee, Regione inguinale e genitale e natiche	86.42.13↔	Asportazione radicale e ampia di lesione o tessuto cutaneo e sottocutaneo, con chiusura di ferita primaria, su spalla e ascella
83.31.16↔	Asportazione di lesione delle guaine tendinee, Estremità inferiore	86.42.14↔	Asportazione radicale e ampia di lesione o tessuto cutaneo e sottocutaneo, con chiusura di ferita primaria, su braccio e gomito
83.31.19↔	Asportazione di lesione delle guaine tendinee, Altra localizzazione	86.42.15↔	Asportazione radicale e ampia di lesione o tessuto cutaneo e sottocutaneo, con chiusura di ferita primaria, sull'avambraccio
83.91.10↔	Lisi di aderenze di muscoli, tendini, fasce e borse, Testa e collo	86.42.16↔	Asportazione radicale e ampia di lesione o tessuto cutaneo e sottocutaneo, con chiusura di ferita primaria, sulla mano
83.91.11↔	Lisi di aderenze di muscoli, tendini, fasce e borse, Spalla e ascella	86.42.17↔	Asportazione radicale e ampia di lesione o tessuto cutaneo e sottocutaneo, con chiusura di ferita primaria, su parete toracica e dorso
83.91.12↔	Lisi di aderenze di muscoli, tendini, fasce e borse, Braccio e gomito	86.42.18↔	Asportazione radicale e ampia di lesione o tessuto cutaneo e sottocutaneo, con chiusura di ferita primaria, sulla regione addominale e inguinale
83.91.13↔	Lisi di aderenze di muscoli, tendini, fasce e borse, Avambraccio	86.42.1a↔	Asportazione radicale e ampia di lesione o tessuto cutaneo e sottocutaneo, con chiusura di ferita primaria, sulle natiche
83.91.14↔	Lisi di aderenze di muscoli, tendini, fasce e borse, Parete toracica, addome e dorso	86.42.1b↔	Asportazione radicale e ampia di lesione o tessuto cutaneo e sottocutaneo, con chiusura di ferita primaria, su coscia e ginocchio
83.91.15↔	Lisi di aderenze di muscoli, tendini, fasce e borse, Regione inguinale e genitale e natiche	86.42.1c↔	Asportazione radicale e ampia di lesione o tessuto cutaneo e sottocutaneo, con chiusura di ferita primaria, sulla gamba
83.91.16↔	Lisi di aderenze di muscoli, tendini, fasce e borse, Estremità inferiore	86.42.1d↔	Asportazione radicale e ampia di lesione o tessuto cutaneo e sottocutaneo, con chiusura di ferita primaria, sul piede
83.91.19↔	Lisi di aderenze di muscoli, tendini, fasce e borse, Altra localizzazione	86.43.11↔	Asportazione radicale e ampia di lesione o tessuto cutaneo e sottocutaneo, con copertura plastica, sul capo
83.99.10↔	Altri interventi su tendini, Testa e collo	86.43.12↔	Asportazione radicale e ampia di lesione o tessuto cutaneo e sottocutaneo, con copertura plastica, sul collo
83.99.11↔	Altri interventi su tendini, Spalla e ascella	86.43.13↔	Asportazione radicale e ampia di lesione o tessuto cutaneo e sottocutaneo, con copertura plastica, su spalla e ascella
83.99.12↔	Altri interventi su tendini, Braccio e gomito	86.43.14↔	Asportazione radicale e ampia di lesione o tessuto cutaneo e sottocutaneo, con copertura plastica, su braccio e gomito
83.99.13↔	Altri interventi su tendini, Avambraccio	86.43.15↔	Asportazione radicale e ampia di lesione o tessuto cutaneo e sottocutaneo, con copertura plastica, sull'avambraccio
83.99.14↔	Altri interventi su tendini, Parete toracica, addome e dorso	86.43.16↔	Asportazione radicale e ampia di lesione o tessuto cutaneo e sottocutaneo, con copertura plastica, sulla mano
83.99.15↔	Altri interventi su tendini, Regione inguinale e genitale e natiche	86.43.17↔	Asportazione radicale e ampia di lesione o tessuto cutaneo e sottocutaneo, con copertura plastica, su parete toracica e dorso
83.99.16↔	Altri interventi su tendini, Estremità inferiore	86.43.18↔	Asportazione radicale e ampia di lesione o tessuto cutaneo e sottocutaneo, con copertura plastica, sulla regione addominale e inguinale
83.99.19↔	Altri interventi su tendini, Altra localizzazione	86.43.1a↔	Asportazione radicale e ampia di lesione o tessuto cutaneo e sottocutaneo, con copertura plastica, sulle natiche
83.99.20↔	Altri interventi su muscoli, fasce e borse, Testa e collo	86.43.1b↔	Asportazione radicale e ampia di lesione o tessuto cutaneo e sottocutaneo, con copertura plastica, su coscia e ginocchio
83.99.21↔	Altri interventi su muscoli, fasce e borse, Spalla e ascella	86.43.1c↔	Asportazione radicale e ampia di lesione o tessuto cutaneo e sottocutaneo, con copertura plastica, sulla gamba
83.99.22↔	Altri interventi su muscoli, fasce e borse, Braccio e gomito	86.43.1d↔	Asportazione radicale e ampia di lesione o tessuto cutaneo e sottocutaneo, con copertura plastica, sul piede
83.99.23↔	Altri interventi su muscoli, fasce e borse, Avambraccio	86.7a.b1↔	Plastica a Z, ampia, sul capo
83.99.24↔	Altri interventi su muscoli, fasce e borse, Parete toracica, addome e dorso	86.7a.bd↔	Plastica a Z, ampia, sul piede
83.99.25↔	Altri interventi su muscoli, fasce e borse, Regione inguinale e genitale e natiche	86.7a.be↔	Plastica a Z, ampia, di altra sede
83.99.26↔	Altri interventi su muscoli, fasce e borse, Estremità inferiore	86.7a.d1↔	Plastica a W, ampia, sul capo
83.99.29↔	Altri interventi su muscoli, fasce e borse, Altra localizzazione		
83.99.30↔	Revisione senza sostituzione di stimolatore dei muscoli scheletrici		
85.12↔	Biopsia a cielo aperto della mammella		
85.20↔	Asportazione o distruzione di tessuto della mammella, NAS		
85.21↔	Asportazione locale di lesione della mammella		
85.24↔	Asportazione di tessuto ectopico della mammella		
85.25↔	Asportazione del capezzolo		
85.50↔	Mammoplastica di ingrandimento, NAS		
85.51↔	Iniezione mammoplastica di ingrandimento		
85.59↔	Mammoplastica di ingrandimento, altro		
86.21↔	Asportazione di cisti o seno pilonidale		
86.41.11↔	Asportazione radicale e ampia di lesione o tessuto cutaneo e sottocutaneo, senza chiusura di ferita primaria, sul capo		
86.41.12↔	Asportazione radicale e ampia di lesione o tessuto cutaneo e sottocutaneo, senza chiusura di ferita primaria, sul collo		
86.41.13↔	Asportazione radicale e ampia di lesione o tessuto cutaneo e sottocutaneo, senza chiusura di ferita primaria, su spalla e ascella		
86.41.14↔	Asportazione radicale e ampia di lesione o tessuto cutaneo e sottocutaneo, senza chiusura di ferita primaria, su braccio e gomito		
86.41.15↔	Asportazione radicale e ampia di lesione o tessuto cutaneo e sottocutaneo, senza chiusura di ferita primaria, sull'avambraccio		

86.7a.dd↔	Plastica a W, ampia, sul piede	86.81↔	Riparazione di difetti del viso
86.7a.de↔	Plastica a W, ampia, in altra sede	86.82↔	Ritidectomia facciale
86.7e.21↔	Revisione di plastica con lembo regionale peduncolato, sul capo	86.83.00↔	Intervento di plastica riduttiva e liposuzione, NAS
86.7e.26↔	Revisione di plastica con lembo regionale peduncolato, sulla mano	86.83.09↔	Intervento di plastica riduttiva e liposuzione, altro
86.7e.2d↔	Revisione di plastica con lembo regionale peduncolato, sul piede	86.83.11↔	Intervento di plastica riduttiva su capo e collo
86.7e.2e↔	Revisione di plastica con lembo regionale peduncolato, in altra sede	86.83.12↔	Intervento di plastica riduttiva su spalla e braccio
86.7e.31↔	Revisione di plastica con lembo a distanza peduncolato, sul capo	86.83.13↔	Intervento di plastica riduttiva sull'avambraccio
86.7e.36↔	Revisione di plastica con lembo a distanza peduncolato, sulla mano	86.83.14↔	Intervento di plastica riduttiva sulla mano
86.7e.3d↔	Revisione di plastica con lembo a distanza peduncolato, sul piede	86.83.1a↔	Intervento di plastica riduttiva sull'addome
86.7e.3e↔	Revisione di plastica con lembo a distanza peduncolato, in altra sede	86.83.1b↔	Intervento di plastica riduttiva su schiena o fianchi
86.7e.41↔	Revisione di plastica con lembo libero con anastomosi microvascolare, sul capo	86.83.1c↔	Intervento di plastica riduttiva sincrono su addome, fianchi nonché schiena
86.7e.46↔	Revisione di plastica con lembo libero con anastomosi microvascolare, sulla mano	86.83.1d↔	Intervento di plastica riduttiva sulla regione inguinale e genitale
86.7e.4d↔	Revisione di plastica con lembo libero con anastomosi microvascolare, sul piede	86.83.1e↔	Intervento di plastica riduttiva sulle natiche
86.7e.4e↔	Revisione di plastica con lembo libero con anastomosi microvascolare, in altra sede	86.83.1f↔	Intervento di plastica riduttiva sulla coscia
		86.83.1g↔	Intervento di plastica riduttiva su gamba e piede
		86.83.21↔	Aspirazione di tessuto adiposo
		86.83.22↔	Liposuzione per trapianto
		86.84.21↔	Correzione di cicatrice o briglia retrattile della cute, sul capo
		86.84.26↔	Correzione di cicatrice o briglia retrattile della cute, sulla mano
		86.84.2d↔	Correzione di cicatrice o briglia retrattile della cute, sul piede
		86.84.2e↔	Correzione di cicatrice o briglia retrattile della cute, di altra sede

Funzione

Peso d'ammissione

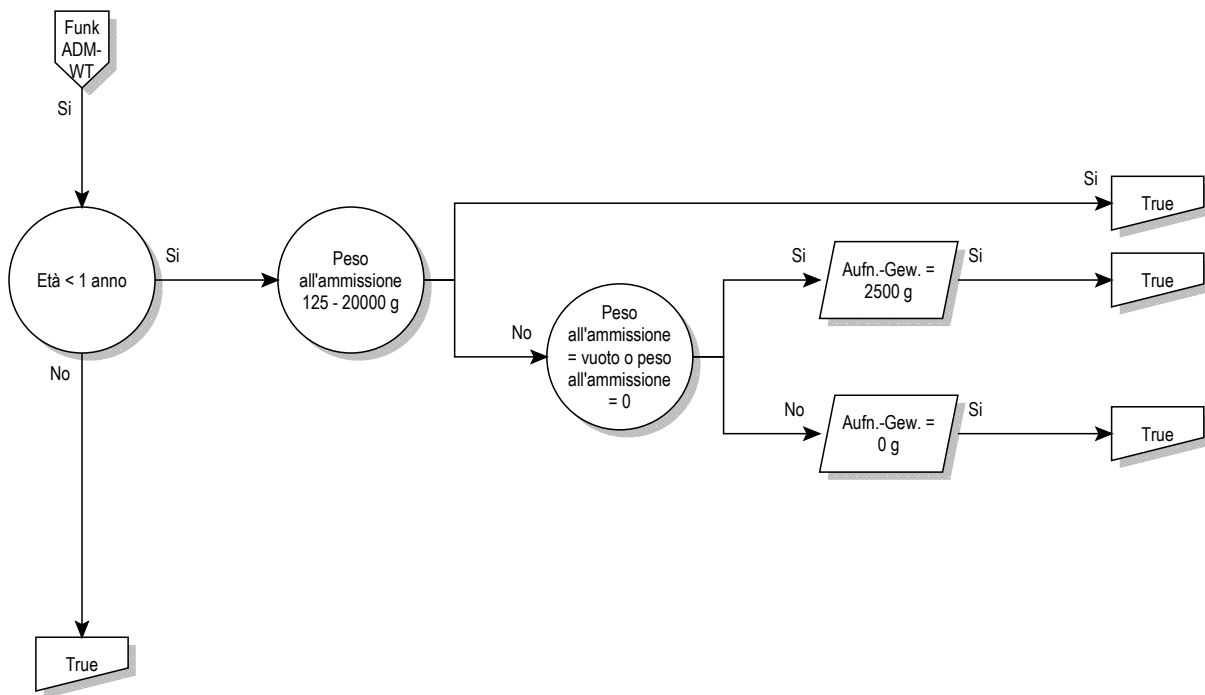

Peso d'ammissione

Peso d'ammissione

Età < 1 anno

(Età è uguale 0 anni o Età (anni) è vuoto) e Età > 0 giorni e Età < 366 giorni

Peso all'ammissione 125 - 20000 g

Peso all'ammissione >= 125 g e Peso all'ammissione <= 19999 g

Peso all'ammissione = 2500 g

Peso all'ammissione (g) è vuoto o Peso all'ammissione è uguale 0 g

Funzione

Certe procedure OR



Certe procedure OR

Certe procedure OR

Procedure OR specifiche

Procedura nella tabella BORP-1

Procedura BORP-1

00.65.00↔	Inserzione percutanea di altro(i) stent vascolare(i) intracranico(i), NAS	01.25.19↔	Altra craniectomia, per drenaggio di liquido epidurale o per altri motivi
00.65.11↔	Inserzione percutanea transluminale di microstent(s) vascolari intracranici	01.25.20↔	Altra craniectomia, Nuova craniectomia con inserzione di drenaggio
00.65.99↔	Inserzione percutanea di altro(i) stent vascolare(i) intracranico(i), altro	01.25.21↔	Altra craniectomia, Nuova craniectomia per rimozione di materiale alloplastico o di sistema di somministrazione farmacologica dalle ossa del cranio o dallo spazio epidurale
01.12.00↔	Biopsia mediante craniotomia (a cielo aperto) delle meningi cerebrali, NAS	01.26↔	Inserzione e sostituzione di catetere nella cavità cranica o nel tessuto cerebrale
01.12.10↔	Biopsia stereotassica mediante craniotomia (a cielo aperto) delle meningi cerebrali	01.28↔	Inserzione di catetere(i) intracranico(i) attraverso foro(i) di trapanazione
01.12.99↔	Biopsia mediante craniotomia (a cielo aperto) delle meningi cerebrali, altro	01.29.00↔	Revisione senza sostituzione di catetere(i) nella cavità cranica o nel tessuto cerebrale, NAS
01.13.00↔	Biopsia chiusa [percutanea] [agobiopsia] di lesione cerebrale, NAS	01.29.10↔	Revisione stereotassica senza sostituzione di cateteri intracerebrali per infusione intraventricolare
01.13.10↔	Biopsia stereotassica chiusa [percutanea] [agobiopsia] di lesione cerebrale	01.29.99↔	Revisione senza sostituzione di catetere(i) nella cavità cranica o nel tessuto cerebrale, altro
01.13.99↔	Biopsia chiusa [percutanea] [agobiopsia] di lesione cerebrale, altro	01.31.00↔	Incisione delle meningi cerebrali, NAS
01.14.00↔	Biopsia a cielo aperto del cervello, NAS	01.31.10↔	Incisione delle meningi cerebrali per evacuazione di ematoma (igroma) subdurale
01.14.10↔	Biopsia stereotassica a cielo aperto del cervello	01.31.11↔	Incisione delle meningi cerebrali per evacuazione di empiema subdurale
01.14.99↔	Biopsia a cielo aperto del cervello, altro	01.31.20↔	Incisione delle meningi cerebrali per drenaggio di liquido subdurale e subaracnoideo
01.15↔	Biopsia del cranio	01.32.00↔	Lobotomia e trattotomia, NAS
01.18.20↔	Biopsia a cielo aperto di vaso sanguigno intracranico	01.32.10↔	Lobotomia e trattotomia, Cingolotomia
01.18.21↔	Biopsia stereotassica a cielo aperto di vaso sanguigno intracranico	01.32.11↔	Lobotomia e trattotomia, Transezione subpiale
01.18.29↔	Biopsia a cielo aperto di vaso sanguigno intracranico, altro	01.32.12↔	Lobotomia e trattotomia, Lobotomie multiple
01.21↔	Incisione e drenaggio dei seni cranici	01.32.20↔	Lobotomia e trattotomia, Interruzione stereotassica di sistemi di vie encefaliche
01.23.00↔	Riapertura di pregressa craniotomia, NAS	01.32.99↔	Lobotomia e trattotomia, altro
01.23.10↔	Riapertura di pregressa craniotomia con inserzione di drenaggio	01.39.10↔	Altre incisioni cerebrali per evacuazione di ematoma intracerebrale
01.23.20↔	Riapertura di pregressa craniotomia con rimozione di materiale alloplastico o di sistema di somministrazione farmacologica dalle ossa del cranio	01.39.11↔	Altre incisioni cerebrali per evacuazione di ascesso intracerebrale
01.23.21↔	Riapertura di pregressa craniotomia con rimozione di materiale alloplastico o di sistema di somministrazione farmacologica dallo spazio epidurale	01.39.19↔	Altre incisioni cerebrali, evacuazione di altro liquido intracerebrale
01.23.29↔	Riapertura di pregressa craniotomia con rimozione di altro materiale	01.39.20↔	Altre incisioni cerebrali, Evacuazione stereotassica di ematoma intracranico
01.23.99↔	Riapertura di pregressa craniotomia, altro	01.39.21↔	Altre incisioni cerebrali, Evacuazione stereotassica di ascesso intracranico
01.24.00↔	Altra craniotomia, NAS	01.39.29↔	Altre incisioni cerebrali, Evacuazione stereotassica di altro liquido intracranico
01.24.10↔	Altra craniotomia con decompressione	01.39.30↔	Altre incisioni cerebrali, Rimozione di corpo estraneo intracerebrale
01.24.11↔	Altra craniotomia per evacuazione di ematoma epidurale	01.39.40↔	Inserzione di drenaggio esterno nel sistema liquorale (es. ventricolare, cisternale, subdurale)
01.24.12↔	Altra craniotomia per evacuazione di empiema epidurale	01.39.41↔	Inserzione di serbatoio nel sistema liquorale (es. ventricolare, cisternale, subdurale)
01.24.13↔	Altra craniotomia, Inserzione di materiale alloplastico o di sistema di somministrazione farmacologica nelle ossa del cranio o nello spazio epidurale	01.39.50↔	Rimozione di impianto intracranico
01.24.14↔	Altra craniotomia, rimozione di materiale alloplastico o di sistema di somministrazione farmacologica dalle ossa del cranio o dallo spazio epidurale	01.41↔	Interventi sul talamo
01.24.15↔	Altra craniotomia, Rimozione di corpo estraneo dalle ossa del cranio o dallo spazio epidurale	01.42↔	Interventi sul globo pallido
01.24.16↔	Altra craniotomia, altro drenaggio di liquido epidurale o per altri motivi	01.51.00↔	Asportazione di lesione o di tessuto delle meningi cerebrali, NAS
01.25.10↔	Altra craniectomia con decompressione	01.51.10↔	Asportazione di tessuto tumorale dalle meningi cerebrali con isolamento di tessuto adiacente infiltrato
01.25.11↔	Altra craniectomia per evacuazione di ematoma epidurale	01.51.99↔	Asportazione di lesione o di tessuto delle meningi cerebrali, altro
01.25.12↔	Altra craniectomia per evacuazione di empiema epidurale	01.52.00↔	Emisferectomia, NAS
01.25.13↔	Altra craniectomia per rimozione di corpo estraneo dalle ossa del cranio o dallo spazio epidurale	01.52.10↔	Emisferectomia, tessuto tumorale intracerebrale di origine cerebrale
01.25.14↔	Altra craniectomia, Inserzione di materiale alloplastico o di sistema di somministrazione farmacologica nelle ossa del cranio o nello spazio epidurale	01.52.11↔	Emisferectomia, tessuto tumorale intracerebrale di origine extracerebrale

01.52.99↔	Emisferectomia, altro	02.41.00↔	Irrigazione ed esplorazione di shunt ventricolare, NAS
01.53.00↔	Lobectomia cerebrale, NAS	02.41.10↔	Irrigazione ed esplorazione di shunt ventricolare, parte centrale
01.53.10↔	Lobectomia cerebrale, tessuto tumorale intracerebrale di origine cerebrale	02.41.20↔	Irrigazione ed esplorazione di shunt ventricolare, parte periferica
01.53.11↔	Lobectomia cerebrale, tessuto tumorale intracerebrale di origine extracerebrale	02.41.99↔	Irrigazione ed esplorazione di shunt ventricolare, altro
01.53.99↔	Lobectomia cerebrale, altro	02.42.00↔	Sostituzione di shunt ventricolare, NAS
01.59.10↔	Altra asportazione di tessuto tumorale intracerebrale di origine cerebrale	02.42.10↔	Sostituzione di shunt ventricolare, parte centrale
01.59.11↔	Altra asportazione di tessuto tumorale intracerebrale di origine extracerebrale	02.42.20↔	Sostituzione di shunt ventricolare, parte periferica
01.59.12↔	Altra asportazione o distruzione di lesione o di tessuto cerebrale, sbrigliamento di contusione cerebrale	02.42.99↔	Sostituzione di shunt ventricolare, altro
01.59.20↔	Altra distruzione di tessuto tumorale intracerebrale di origine cerebrale	02.43↔	Rimozione di shunt ventricolare
01.59.21↔	Altra distruzione di tessuto tumorale intracerebrale di origine extracerebrale	02.51.00↔	Sinangiosi, NAS
01.6x.10↔	Asportazione e distruzione di tessuto tumorale dalla base del cranio	02.51.11↔	EDAS (encefalo-duro-arterio-sinangiosi)
01.6x.11↔	Asportazione e distruzione di tessuto tumorale dalla calotta	02.51.12↔	EDS (encefalo-duro-sinangiosi), posa della dura madre invertita sulla corteccia cerebrale
01.6x.20↔	Asportazione e distruzione di altro tessuto patologico dalla base del cranio	02.51.13↔	EDS (encefalo-duro-sinangiosi), posa di un'arteria e della dura madre invertita sulla corteccia cerebrale
01.6x.21↔	Asportazione e distruzione di altro tessuto patologico dalla calotta	02.51.14↔	EMS (encefalo-mio-sinangiosi)
01.6x.22↔	Asportazione e distruzione di altro tessuto patologico dalla base del cranio e dalla calotta con meningi cerebrali	02.51.15↔	EGPS (encefalo-galea-periostio-sinangiosi)
02.01↔	Apertura di suture del cranio	02.51.99↔	Sinangiosi, altro
02.02↔	Riposizionamento di frammenti di frattura affossata del cranio	02.91↔	Separazione di aderenze corticali
02.03↔	Formazione di opercoli cranici	02.92↔	Interventi riparativi sul cervello
02.04.00↔	Innesto osseo sul cranio, NAS	02.93.30↔	Impianto o sostituzione di elettrodo(i) di neurostimolatore intracranico, NAS
02.04.10↔	Innesto osseo sul cranio, calotta cranica	02.93.31↔	Impianto o sostituzione di microelettrodi temporanei per derivazione e stimolazione uniloculare
02.04.99↔	Innesto osseo sul cranio, altro	02.93.32↔	Impianto o sostituzione di microelettrodi temporanei per derivazione e stimolazione multiloculare
02.05.00↔	Inserzione di placca cranica, NAS	02.93.33↔	Impianto o sostituzione di microelettrodi permanenti per derivazione e stimolazione uniloculare
02.05.10↔	Inserzione di impianto CAD nel neurocranio senza interessamento dello splancnocranio, difetto semplice	02.93.34↔	Impianto o sostituzione di microelettrodi permanenti per derivazione e stimolazione multiloculare
02.05.11↔	Inserzione di impianto CAD nel neurocranio senza interessamento dello splancnocranio, difetto maggiore o complesso	02.93.39↔	Impianto o sostituzione di elettrodo(i) di neurostimolatore intracranico, altro
02.05.20↔	Inserzione di impianto CAD nel neurocranio con interessamento di orbita, regione temporale o seno frontale, fino a 2 regioni	02.93.40↔	Revisione senza sostituzione di elettrodo(i) di neurostimolatore intracranico, NAS
02.05.30↔	Inserzione di impianto CAD nel neurocranio con interessamento di più regioni dello splancnocranio, da 3 regioni	02.93.41↔	Revisione senza sostituzione di elettrodo(i) di neurostimolatore intracranico, stereotassica, sistema a elettrodo singolo permanente per la stimolazione permanente
02.05.41↔	Reinserzione di placca cranica autologa	02.93.42↔	Revisione senza sostituzione di elettrodo(i) di neurostimolatore intracranico, stereotassica, sistema a più elettrodi permanenti per la stimolazione permanente
02.05.99↔	Inserzione di placca cranica, altro	02.93.49↔	Revisione senza sostituzione di elettrodo(i) di neurostimolatore intracranico, altro
02.06.00↔	Altri tipi di osteoplastica del cranio, NAS	02.96↔	Applicazione di elettrodi sfenoidali
02.06.10↔	Cranioplastica fronto-orbitale per spostamento osseo	02.97.10↔	Impianto o sostituzione di generatore d'impulsi di neurostimolatore intracranico, NAS
02.06.20↔	Riparazione del neurocranio senza interessamento dello splancnocranio, con impianto semplice (cemento osseo, materiale alloplastico)	02.97.11↔	Impianto o sostituzione di generatore d'impulsi di neurostimolatore intracranico, sistema a elettrodo singolo, non ricaricabile
02.06.30↔	Riparazione di neurocranio e splancnocranio o del solo splancnocranio, con impianto semplice (cemento osseo, materiale alloplastico)	02.97.12↔	Impianto o sostituzione di generatore d'impulsi di neurostimolatore intracranico, sistema a più elettrodi, non ricaricabile
02.06.99↔	Altri tipi di osteoplastica del cranio (cranioplastica), altro	02.97.13↔	Impianto o sostituzione di generatore d'impulsi di neurostimolatore intracranico, sistema a più elettrodi, ricaricabile
02.07↔	Rimozione di placca del cranio	02.97.19↔	Impianto o sostituzione di generatore d'impulsi di neurostimolatore intracranico, altro
02.11↔	Sutura semplice della dura madre	02.99.10↔	Interventi stereotassici sul sistema liquorale
02.12.00↔	Altra riparazione delle meningi cerebrali, NAS	02.99.11↔	Impianto o impianto stereotassico di materiale radioattivo quale intervento indipendente
02.12.10↔	Altra riparazione delle meningi cerebrali senza cranioplastica	02.99.12↔	Impianto stereotassico di tessuto nel cranio, nel cervello e nelle meningi cerebrali
02.12.21↔	Altra duraplastica con cranioplastica della convessità	02.99.13↔	Instillazione stereotassica di medicamenti quale intervento indipendente
02.12.22↔	Altra duraplastica con cranioplastica del passaggio craniocervicale	02.99.14↔	Impianto, revisione o sostituzione stereotassica di cateteri intracerebrali per infusione intraventricolare
02.12.31↔	Duraplastica frontobasale con lembo peduncolato	02.99.20↔	Conversione di shunt liquorale (o derivazione di liquido cerebrospinale) in derivazione multipla
02.12.99↔	Altra riparazione delle meningi cerebrali, altro	02.99.29↔	Altra revisione e rimozione di derivazioni liquorali
02.13↔	Legatura dei vasi delle meningi	02.99.30↔	Impianto o sostituzione di sonda di misura intracranica
02.14↔	Plessectomia coroidea	02.99.31↔	Revisione senza sostituzione di sonda di misura intracranica
02.2↔	Ventricolostomia	02.99.40↔	Impianto o sostituzione di neuroprotesi
02.31↔	Shunt fra ventricolo e strutture del capo e del collo	02.99.41↔	Revisione senza sostituzione di neuroprotesi
02.32↔	Shunt fra ventricolo e sistema circolatorio		
02.33↔	Shunt fra ventricolo e cavità toracica		
02.34↔	Shunt fra ventricolo, cavità addominale e i suoi organi		
02.35↔	Shunt fra ventricolo ed apparato urinario		
02.39↔	Altri interventi per il drenaggio ventricolare		



02.99.50↔	Impianto e rimozione di sistema di cateteri a palloncino per brachiterapia intracerebrale	03.93.22↔	Impianto o sostituzione di elettrodo(i) di neurostimolatore epidurale permanente, sistema a elettrodo singolo, stimolazione continua, chirurgica a cielo aperto
03.01.10↔	Rimozione di corpo estraneo dal canale vertebrale, epidurale	03.93.23↔	Impianto o sostituzione di elettrodo(i) di neurostimolatore epidurale permanente, sistema a più elettrodi, stimolazione continua, chirurgica a cielo aperto
03.01.99↔	Rimozione di corpo estraneo dal canale vertebrale, altro	03.93.30↔	Impianto o sostituzione di elettrodo subdurale per stimolazione della radice anteriore
03.02↔	Riapertura di pregressa laminectomia	03.93.99↔	Impianto o sostituzione di elettrodo(i) di neurostimolatore spinale, altro
03.09.41↔	Incisione del canale vertebrale per drenaggio di liquido epidurale	03.97↔	Revisione di shunt spinale
03.09.43↔	Incisione del midollo e delle meningi spinali per drenaggio di liquido subdurale	03.98↔	Rimozione di shunt spinale
03.09.44↔	Incisione del midollo e delle meningi spinali per drenaggio di ematoma intramidollare	03.99.19↔	Altri interventi su vasi sanguigni intraspinali
03.09.45↔	Incisione del midollo e delle meningi spinali per drenaggio di ascesso intramidollare	03.99.20↔	Interventi sul sistema liquorale spinale, Inserzione di serbatoio sottocutaneo nel sistema liquorale spinale
03.09.49↔	Incisione di canale vertebrale, midollo spinale e meningi spinali, altro	03.99.21↔	Interventi sul sistema liquorale spinale, Revisione di serbatoio sottocutaneo, catetere o pompa per infusione intratecale ed epidurale di medicinali
03.09.91↔	Altra decompressione del canale vertebrale	03.99.22↔	Interventi sul sistema liquorale spinale, Rimozione di serbatoio sottocutaneo dal sistema liquorale spinale
03.09.99↔	Altra esplorazione e decompressione del canale vertebrale, altro	03.99.30↔	Revisione senza sostituzione di elettrodo(i) di neurostimolatore epidurale, elettrodo cilindrico, sistema a elettrodo singolo
03.1↔	Sezione delle radici dei nervi intraspinali	03.99.31↔	Revisione senza sostituzione di elettrodo(i) di neurostimolatore epidurale, elettrodo cilindrico, sistema a più elettrodi
03.21↔	Cordotomia percutanea	03.99.32↔	Revisione senza sostituzione di elettrodo(i) di neurostimolatore epidurale, elettrodo piatto, sistema a elettrodo singolo
03.29↔	Altra cordotomia	03.99.33↔	Revisione senza sostituzione di elettrodo(i) di neurostimolatore epidurale, elettrodo piatto, sistema a più elettrodi
03.32.09↔	Biopsia del midollo spinale o delle meningi spinali, altro	03.99.40↔	Revisione senza sostituzione di catetere per infusione intratecale ed epidurale
03.32.21↔	Biopsia a cielo aperto del midollo spinale	03.9a.10↔	Impianto o sostituzione di generatore d'impulsi di neurostimolatore epidurale, NAS
03.32.22↔	Biopsia a cielo aperto delle meningi spinali	03.9a.11↔	Impianto o sostituzione di generatore d'impulsi di neurostimolatore epidurale, sistema a elettrodo singolo, non ricaricabile
03.4x.10↔	Asportazione o distruzione di tessuto tumorale del midollo spinale (intramidollare)	03.9a.12↔	Impianto o sostituzione di generatore d'impulsi di neurostimolatore epidurale, sistema a più elettrodi, non ricaricabile
03.4x.11↔	Asportazione o distruzione di tessuto tumorale delle meningi spinali e ossa	03.9a.13↔	Impianto o sostituzione di generatore d'impulsi di neurostimolatore epidurale, sistema a più elettrodi, ricaricabile
03.4x.12↔	Asportazione o distruzione di tessuto tumorale delle radici e dei gangli spinali	03.9a.19↔	Impianto o sostituzione di generatore d'impulsi di neurostimolatore epidurale, altro
03.4x.19↔	Asportazione o distruzione di tessuto tumorale del midollo o delle meningi spinali, altro	03.9a.21↔	Impianto o sostituzione di generatore d'impulsi di neurostimolatore della radice anteriore
03.4x.20↔	Asportazione o distruzione di altra lesione del midollo spinale (intramidollare)	04.01.00↔	Asportazione di neurinoma acustico, NAS
03.4x.21↔	Asportazione o distruzione di altra lesione delle meningi spinali	04.01.10↔	Asportazione di neurinoma acustico mediante craniotomia
03.4x.22↔	Asportazione o distruzione di altra lesione delle radici e dei gangli spinali	04.01.11↔	Asportazione di neurinoma acustico, Approccio translabyrinthico
03.4x.29↔	Asportazione o distruzione di altra lesione del midollo o delle meningi spinali, altro	04.01.99↔	Asportazione di neurinoma acustico, altro
03.4x.99↔	Asportazione o distruzione di lesione del midollo o delle meningi spinali, altro	04.02↔	Sezione del nervo trigemino
03.51↔	Riparazione di meningocele spinale	04.05.00↔	Gangliectomia (e distruzione) del ganglio di Gasser, NAS
03.52↔	Riparazione di mielomeningocele spinale	04.05.10↔	Gangliectomia del ganglio di Gasser
03.53.11↔	Riduzione chiusa di frattura vertebrale con fissazione esterna	04.05.20↔	Distruzione del ganglio di Gasser
03.53.20↔	Riduzione aperta di fratture vertebrali	04.05.99↔	Gangliectomia (e distruzione) del ganglio di Gasser, altro
03.59.10↔	Altri interventi di riparazione o plastica sulle strutture del canale vertebrale, Chiusura di diastematomielia	04.06.10↔	Gangliectomia di gangli intracranici
03.59.11↔	Altri interventi di riparazione o plastica sulle strutture del canale vertebrale, Sezione di filo terminale	04.06.20↔	Gangliectomia di altri gangli periferici
03.59.12↔	Altri interventi di riparazione o plastica sulle strutture del canale vertebrale, Chiusura di fistola spinale	04.07.10↔	Resezione di nervi per innesto
03.59.13↔	Altri interventi di riparazione o plastica sulle strutture del canale vertebrale, plastica durale spinale	04.07.11↔	Rimozione di innesto di nervo
03.59.99↔	Altri interventi di riparazione o plastica sulle strutture del canale vertebrale, altro	04.07.20↔	Altra resezione o asportazione di nervi intracranici
03.6↔	Separazione di aderenze del midollo spinale e delle radici dei nervi	04.07.30↔	Altra resezione o asportazione del tratto extracranico di nervi cranici
03.71↔	Shunt spinale subaracnoideo-peritoneale	04.07.40↔	Altra resezione o asportazione del plesso brachiale
03.72↔	Shunt spinale subaracnoideo ureterale	04.07.41↔	Altra resezione o asportazione di nervi della spalla
03.79↔	Altro shunt spinale	04.07.42↔	Altra resezione o asportazione di nervi del braccio e della mano
03.93.10↔	Impianto o sostituzione di elettrodo(i) di neurostimolatore epidurale temporaneo, sistema a elettrodo singolo, stimolazione di prova	04.07.43↔	Altra resezione o asportazione di nervi del tronco e delle estremità inferiori
03.93.11↔	Impianto o sostituzione di elettrodo(i) di neurostimolatore epidurale temporaneo, sistema a più elettrodi, stimolazione di prova	04.08.00↔	Fenestrazione della guaina del nervo ottico, NAS
03.93.20↔	Impianto o sostituzione di elettrodo(i) di neurostimolatore epidurale permanente, sistema a elettrodo singolo, stimolazione continua, percutanea	04.08.10↔	Altri interventi sul nervo ottico
03.93.21↔	Impianto o sostituzione di elettrodo(i) di neurostimolatore epidurale permanente, sistema a più elettrodi, stimolazione continua, percutanea	04.08.99↔	Fenestrazione della guaina del nervo ottico, altro
		04.2x.10↔	Distruzione del tratto intracranico di nervi e gangli cranici
		04.2x.20↔	Distruzione del tratto extracranico di nervi cranici
		04.2x.30↔	Distruzione del plesso brachiale
		04.2x.31↔	Distruzione di nervi della spalla

04.2x.32↔	Distruzione di nervi del braccio e della mano	04.49.16↔	Altra decompressione o separazione di aderenze di nervi del piede
04.2x.33↔	Distruzione di nervi del tronco e del plesso lombosacrale	04.49.99↔	Altra decompressione o separazione di aderenze di altri nervi periferici o gangli
04.2x.34↔	Distruzione di nervi della gamba e del piede	04.51.00↔	Innesto di nervi cranici o periferici, NAS
04.2x.39↔	Distruzione di altri nervi o gangli periferici	04.51.09↔	Innesto di nervi cranici o periferici, altro
04.2x.99↔	Distruzione di nervi cranici e periferici e di gangli, altro	04.51.10↔	Innesto del tratto extracranico di nervi cranici
04.3x.00↔	Suture di nervi cranici e periferici, NAS	04.51.11↔	Innesto del plesso brachiale e di nervi della spalla
04.3x.10↔	Sutura epineurale del tratto extracranico di nervi cranici, primaria	04.51.12↔	Innesto di nervi del braccio e della mano
04.3x.11↔	Sutura epineurale del plesso brachiale, primaria	04.51.13↔	Innesto di nervi del tronco e delle estremità inferiori
04.3x.12↔	Sutura epineurale di nervi della spalla, primaria	04.51.19↔	Innesto di altri nervi cranici o periferici
04.3x.13↔	Sutura epineurale di nervi del braccio, primaria	04.6x.00↔	Trasposizione di nervi cranici e periferici, NAS
04.3x.14↔	Sutura epineurale di nervi della mano, primaria	04.6x.10↔	Trasposizione del tratto extracranico di nervi cranici con sutura epineurale primaria
04.3x.15↔	Sutura epineurale di nervi del tronco, primaria	04.6x.11↔	Trasposizione del tratto extracranico di nervi cranici con sutura epineurale secondaria
04.3x.16↔	Sutura epineurale di nervi della gamba (incl. plesso lombosacrale, inguine, pavimento pelvico), primaria	04.6x.12↔	Trasposizione del tratto extracranico di nervi cranici con sutura interfascicolare primaria e secondaria
04.3x.17↔	Sutura epineurale di nervi del piede, primaria	04.6x.20↔	Trasposizione del plesso brachiale con sutura epineurale primaria
04.3x.19↔	Sutura epineurale di altri nervi cranici o periferici, primaria	04.6x.21↔	Trasposizione del plesso brachiale con sutura epineurale secondaria
04.3x.20↔	Sutura epineurale del tratto extracranico di nervi cranici, secondaria	04.6x.22↔	Trasposizione del plesso brachiale con sutura interfascicolare primaria
04.3x.21↔	Sutura epineurale del plesso brachiale, secondaria	04.6x.23↔	Trasposizione del plesso brachiale con sutura interfascicolare secondaria
04.3x.22↔	Sutura epineurale di nervi della spalla, secondaria	04.6x.30↔	Trasposizione di nervi della spalla con sutura epineurale primaria e secondaria
04.3x.23↔	Sutura epineurale di nervi del braccio, secondaria	04.6x.31↔	Trasposizione di nervi della spalla con sutura interfascicolare primaria e secondaria
04.3x.24↔	Sutura epineurale di nervi della mano, secondaria	04.6x.40↔	Trasposizione di nervi del braccio con sutura epineurale primaria
04.3x.25↔	Sutura epineurale di nervi del tronco, secondaria	04.6x.41↔	Trasposizione di nervi del braccio con sutura epineurale secondaria
04.3x.26↔	Sutura epineurale di nervi della gamba (incl. plesso lombosacrale, inguine, pavimento pelvico), secondaria	04.6x.42↔	Trasposizione di nervi del braccio con sutura interfascicolare primaria
04.3x.27↔	Sutura epineurale di nervi del piede, secondaria	04.6x.43↔	Trasposizione di nervi del braccio con sutura interfascicolare secondaria
04.3x.29↔	Sutura epineurale di altri nervi cranici o periferici, secondaria	04.6x.50↔	Trasposizione di nervi del tronco e delle estremità inferiori con sutura epineurale primaria e secondaria
04.3x.30↔	Sutura interfascicolare del tratto extracranico di nervi cranici, primaria	04.6x.51↔	Trasposizione di nervi del tronco e delle estremità inferiori con sutura interfascicolare primaria e secondaria
04.3x.31↔	Sutura interfascicolare del plesso brachiale, primaria	04.6x.60↔	Trasposizione di nervi della mano con sutura interfascicolare primaria e secondaria
04.3x.32↔	Sutura interfascicolare di nervi della spalla, primaria	04.6x.70↔	Trasposizione con neurolisi e decompressione del tratto extracranico di nervi cranici
04.3x.33↔	Sutura interfascicolare di nervi del braccio, primaria	04.6x.71↔	Trasposizione con neurolisi e decompressione del plesso brachiale o di nervi della spalla
04.3x.34↔	Sutura interfascicolare di nervi della mano, primaria	04.6x.72↔	Trasposizione con neurolisi e decompressione di nervi del braccio
04.3x.35↔	Sutura interfascicolare di nervi del tronco, primaria	04.6x.73↔	Trasposizione con neurolisi e decompressione di nervi della mano
04.3x.36↔	Sutura interfascicolare di nervi della gamba (incl. plesso lombosacrale, inguine, pavimento pelvico), primaria	04.6x.74↔	Trasposizione con neurolisi e decompressione di nervi del tronco e delle estremità inferiori
04.3x.37↔	Sutura interfascicolare di nervi del piede, primaria	04.6x.75↔	Trasposizione di altri nervi cranici e periferici (incl. neurolisi, decompressione, sutura epineurale e interfascicolare)
04.3x.39↔	Sutura interfascicolare di altri nervi cranici e periferici, primaria	04.6x.99↔	Trasposizione di nervi cranici e periferici, altro
04.3x.40↔	Sutura interfascicolare del tratto extracranico di nervi cranici, secondaria	04.71↔	Anastomosi ipoglosso-facciale
04.3x.41↔	Sutura interfascicolare del plesso brachiale, secondaria	04.72↔	Anastomosi accessorio-facciale
04.3x.42↔	Sutura interfascicolare di nervi della spalla, secondaria	04.73↔	Anastomosi accessorio-ipoglosso
04.3x.43↔	Sutura interfascicolare di nervi del braccio, secondaria	04.74.00↔	Altre anastomosi di nervi cranici o periferici, NAS
04.3x.44↔	Sutura interfascicolare di nervi della mano, secondaria	04.74.10↔	Anastomosi fascio-facciale di nervo
04.3x.45↔	Sutura interfascicolare di nervi del tronco, secondaria	04.74.11↔	Anastomosi intercosto-fascicolare di nervo
04.3x.46↔	Sutura interfascicolare di nervi della gamba (incl. plesso lombosacrale, inguine, pavimento pelvico), secondaria	04.74.99↔	Altre anastomosi di nervi cranici o periferici, altro
04.3x.47↔	Sutura interfascicolare di nervi del piede, secondaria	04.75↔	Revisione di pregressa ricostruzione di nervi cranici e periferici
04.3x.49↔	Sutura interfascicolare di altri nervi cranici e periferici, secondaria	04.76↔	Riparazione di lesioni traumatiche di vecchia data di nervi cranici e periferici
04.3x.99↔	Suture di nervi cranici e periferici, altro	04.79.00↔	Altra neuroplastica, NAS
04.41↔	Decompressione della radice del trigemino	04.79.10↔	Innesto e trasposizione del tratto extracranico di nervi cranici con sutura epineurale
04.42.00↔	Altra decompressione di nervi cranici, NAS	04.79.11↔	Innesto e trasposizione del plesso brachiale con sutura epineurale
04.42.10↔	Altra decompressione di nervi cranici, intracranica		
04.42.20↔	Altra decompressione di nervi cranici, extracranica		
04.42.99↔	Altra decompressione di nervi cranici, altro		
04.49.00↔	Altre decompressioni di nervi periferici o di gangli o separazione di aderenze, NAS		
04.49.10↔	Altra decompressione o separazione di aderenze del plesso brachiale		
04.49.11↔	Altra decompressione o separazione di aderenze di nervi della spalla		
04.49.12↔	Altra decompressione o separazione di aderenze di nervi del braccio		
04.49.13↔	Altra decompressione o separazione di aderenze di nervi della mano		
04.49.14↔	Altra decompressione o separazione di aderenze del plesso lombosacrale, inguine e pavimento pelvico		
04.49.15↔	Altra decompressione o separazione di aderenze di nervi della gamba		

04.79.12↔	Innesto e trasposizione di nervi della spalla con sutura epineurale	06.2x.12↔	Emitiroidectomia monolaterale con paratiroidectomia
04.79.13↔	Innesto e trasposizione di nervi del braccio e della mano con sutura epineurale	06.2x.99↔	Altra emitiroidectomia monolaterale
04.79.14↔	Innesto e trasposizione di nervi del tronco e delle estremità inferiori con sutura epineurale	06.31↔	Asportazione di lesione della tiroide
04.79.19↔	Innesto e trasposizione del tratto extracranico di nervi cranici con sutura epineurale, altro	06.39.00↔	Altra tiroidectomia parziale, NAS
04.79.20↔	Innesto e trasposizione di nervo con sutura interfascicolare	06.39.10↔	Asportazione di nodulo della tiroide
04.79.21↔	Innesto e trasposizione del tratto extracranico di nervi cranici con sutura interfascicolare	06.39.11↔	Asportazione subtotale monolaterale della tiroide con asportazione di nodulo controlaterale
04.79.22↔	Innesto e trasposizione del plesso brachiale con sutura interfascicolare	06.39.12↔	Asportazione subtotale monolaterale con emitiroidectomia controlaterale
04.79.23↔	Innesto e trasposizione di nervi della spalla con sutura interfascicolare	06.39.13↔	Riesplorazione della tiroide con asportazione parziale
04.79.24↔	Innesto e trasposizione di nervi del braccio e della mano con sutura interfascicolare	06.39.14↔	Tiroidectomia parziale, istmectomia
04.79.25↔	Innesto e trasposizione di nervi del tronco e delle estremità inferiori con sutura interfascicolare	06.39.15↔	Tiroidectomia subtotale
04.79.29↔	Innesto e trasposizione di nervo con sutura interfascicolare, altro	06.39.99↔	Altra tiroidectomia parziale, altro
04.79.99↔	Altra neuroplastica, altro	06.4x.00↔	Tiroidectomia completa (totale), NAS
04.92.00↔	Inserzione o sostituzione di elettrodo(i) di neurostimolatore periferico, NAS	06.4x.10↔	Tiroidectomia completa (totale) senza paratiroidectomia
04.92.10↔	Impianto o sostituzione di elettrodo(i) di neurostimolatore periferico temporaneo, sistema a elettrodo singolo, (stimolazione di prova)	06.4x.11↔	Tiroidectomia completa (totale) con paratiroidectomia
04.92.11↔	Impianto o sostituzione di elettrodo(i) di neurostimolatore periferico temporaneo, sistema a più elettrodi, (stimolazione di prova)	06.4x.99↔	Tiroidectomia completa (totale), altro
04.92.20↔	Impianto o sostituzione di elettrodo(i) di neurostimolatore periferico permanente, elettrodo cilindrico, sistema a elettrodo singolo, percutanea	06.50.00↔	Tiroidectomia retrosternale, NAS
04.92.21↔	Impianto o sostituzione di elettrodo(i) di neurostimolatore periferico permanente, elettrodo cilindrico, sistema a più elettrodi, percutanea	06.50.10↔	Tiroidectomia retrosternale mediante sternotomia
04.92.30↔	Impianto o sostituzione di elettrodo(i) di neurostimolatore periferico permanente, elettrodo piatto, sistema a elettrodo singolo, chirurgica a cielo aperto	06.50.99↔	Altra tiroidectomia retrosternale
04.92.31↔	Impianto o sostituzione di elettrodo(i) di neurostimolatore periferico permanente, elettrodo piatto, sistema a più elettrodi, chirurgica a cielo aperto	06.51.00↔	Tiroidectomia retrosternale parziale, NAS
04.92.40↔	Impianto o sostituzione di elettrodo stimolatore del nervo vago	06.51.10↔	Tiroidectomia retrosternale parziale mediante sternotomia
04.92.99↔	Impianto o sostituzione di elettrodo(i) di neurostimolatore periferico, altro	06.51.99↔	Tiroidectomia retrosternale parziale, altro
04.95.10↔	Impianto o sostituzione di generatore d'impulsi di neurostimolatore periferico, NAS	06.52.00↔	Tiroidectomia retrosternale completa (totale), NAS
04.95.11↔	Impianto o sostituzione di generatore d'impulsi di neurostimolatore periferico, sistema a elettrodo singolo, non ricaricabile	06.52.10↔	Tiroidectomia retrosternale completa mediante sternotomia
04.95.12↔	Impianto o sostituzione di generatore d'impulsi di neurostimolatore periferico, sistema a più elettrodi, non ricaricabile	06.52.99↔	Tiroidectomia retrosternale completa (totale), altro
04.95.13↔	Implantation ou remplacement de générateur d'impulsions de neurostimulateur périphérique, système à plusieurs électrodes, rechargeable	06.6x.00↔	Asportazione di tiroide linguale, NAS
04.95.14↔	Impianto o sostituzione di generatore d'impulsi di stimolatore del nervo vago	06.6x.10↔	Asportazione di tiroide linguale, transorale
04.95.19↔	Impianto o sostituzione di generatore d'impulsi di neurostimolatore periferico, altro	06.6x.11↔	Asportazione di tiroide linguale, transcervicale, senza resezione mediana dello iode
05.21↔	Gangliectomia sfenopalatina	06.6x.12↔	Asportazione di tiroide linguale, transcervicale, con resezione mediana dello iode
05.22↔	Simpatectomia cervicale	06.6x.99↔	Asportazione di tiroide linguale, altro
05.23↔	Simpatectomia lombare	06.7x.00↔	Asportazione del dotto tireoglosso, NAS
05.24↔	Simpatectomia presacrale	06.7x.10↔	Asportazione di cisti mediana del collo, senza resezione mediana dello iode
05.25↔	Simpatectomia periarteriosa	06.7x.11↔	Asportazione di cisti mediana del collo, con resezione mediana dello iode
05.26↔	Simpatectomia toracica	06.7x.12↔	Asportazione di fistola mediana del collo, senza resezione mediana dello iode
05.29↔	Altre simpatectomie e gangliectomie	06.7x.13↔	Asportazione di fistola mediana del collo, con resezione mediana dello iode
05.81↔	Riparazione di nervo o ganglio simpatico	06.7x.14↔	Intervento secondario di asportazione del dotto tireoglosso, con resezione mediana dello iode
06.12↔	Biopsia a cielo aperto della tiroide	06.7x.15↔	Intervento secondario di asportazione del dotto tireoglosso, senza resezione mediana dello iode
06.13.00↔	Biopsia delle paratiroidi, NAS	06.7x.99↔	Asportazione del dotto tireoglosso, altro
06.13.12↔	Biopsia a cielo aperto delle paratiroidi	06.81.00↔	Paratiroidectomia completa, NAS
06.13.99↔	Biopsia delle paratiroidi, altro	06.81.10↔	Paratiroidectomia completa, senza reimpianto
06.2x.00↔	Emitiroidectomia monolaterale, NAS	06.81.13↔	Paratiroidectomia completa mediante sternotomia, senza reimpianto
06.2x.11↔	Emitiroidectomia monolaterale senza paratiroidectomia	06.81.99↔	Paratiroidectomia completa, altro
		06.89.00↔	Paratiroidectomia parziale, NAS
		06.89.11↔	Riesplorazione con paratiroidectomia parziale
		06.89.13↔	Altri interventi sulle paratiroidi mediante sternotomia
		06.89.99↔	Paratiroidectomia parziale, altro
		06.91↔	Sezione dell'istmo tiroideo
		06.94↔	Reimpianto di tessuto tiroideo
		06.95.00↔	Reimpianto di tessuto paratiroideo, NAS
		06.95.10↔	Paratiroidectomia completa, con reimpianto, NAS
		06.95.11↔	Paratiroidectomia completa, con reimpianto ortotopico
		06.95.12↔	Paratiroidectomia completa, con reimpianto eterotopico
		06.95.20↔	Paratiroidectomia completa mediante sternotomia, con reimpianto, NAS
		06.95.21↔	Paratiroidectomia completa mediante sternotomia, con reimpianto, ortotopico
		06.95.22↔	Paratiroidectomia completa mediante sternotomia, con reimpianto, eterotopico
		06.95.99↔	Reimpianto di tessuto paratiroideo, altro
		06.98.00↔	Altri interventi sulla tiroide, NAS
		06.98.10↔	Riparazione plastica della tiroide

06.98.99↔	Altri interventi sulla tiroide, altro	08.32↔	Correzione di blefaroptosi con intervento sui muscoli frontali con sospensione a fascia
06.99.00↔	Altri interventi sulle paratiroidi, NAS	08.33↔	Correzione di blefaroptosi con resezione o avanzamento del muscolo elevatore o aponeurosi
06.99.10↔	Riparazione plastica delle paratiroidi	08.34↔	Correzione di blefaroptosi con altre tecniche che utilizzano il muscolo elevatore
06.99.99↔	Altri interventi sulle paratiroidi, altro	08.35↔	Correzione di blefaroptosi con tecnica tarsale
07.12↔	Biopsia a cielo aperto delle ghiandole surrenali	08.36↔	Correzione di blefaroptosi con altre tecniche
07.13.00↔	Biopsia dell'ipofisi per via trans-frontale, NAS	08.37↔	Riduzione di sovracorrezione di ptosi (della palpebra superiore)
07.13.10↔	Biopsia chiusa [percutanea] [agobiopsia] dell'ipofisi per via trans-frontale	08.38↔	Correzione di retrazione della palpebra
07.13.11↔	Biopsia a cielo aperto dell'ipofisi per via trans-frontale	08.41↔	Riparazione di entropion o ectropion tramite termocauterizzazione
07.13.12↔	Biopsia stereotassica dell'ipofisi per via trans-frontale	08.42↔	Riparazione di entropion o ectropion con tecnica di sutura
07.13.99↔	Biopsia dell'ipofisi per via trans-frontale, altro	08.43↔	Riparazione di entropion o ectropion con resezione cuneiforme
07.14.00↔	Biopsia dell'ipofisi per via trans-sfenoidale, NAS	08.44.00↔	Riparazione di entropion o ectropion con ricostruzione della palpebra, NAS
07.14.10↔	Biopsia chiusa [percutanea] [agobiopsia] dell'ipofisi per via trans-sfenoidale	08.44.10↔	Riparazione di entropion o ectropion con ricostruzione della palpebra, accorciamento orizzontale della palpebra
07.14.11↔	Biopsia a cielo aperto dell'ipofisi per via trans-sfenoidale	08.44.99↔	Altra riparazione di entropion o ectropion con ricostruzione della palpebra
07.14.12↔	Biopsia stereotassica dell'ipofisi per via trans-sfenoidale	08.49.00↔	Altra riparazione di entropion o ectropion, NAS
07.14.99↔	Biopsia dell'ipofisi per via trans-sfenoidale, altro	08.49.10↔	Altra riparazione di entropion o ectropion con intervento sui muscoli retrattori della palpebra
07.15↔	Biopsia dell'ipofisi per via non specificata	08.49.11↔	Altra riparazione di entropion o ectropion con riposizione di lamella palpebrale
07.16.00↔	Biopsia del timo, NAS	08.49.99↔	Altra riparazione di entropion o ectropion, altro
07.16.11↔	Biopsia a cielo aperto del timo	08.51↔	Cantotomia
07.16.99↔	Biopsia del timo, altro	08.52↔	Blefarorrafia
07.17.00↔	Biopsia della ghiandola pineale, NAS	08.59.00↔	Altra correzione della posizione della palpebra, NAS
07.17.10↔	Biopsia chiusa [percutanea] [agobiopsia] della ghiandola pineale	08.59.10↔	Cantoplastica, NAS
07.17.11↔	Biopsia a cielo aperto della ghiandola pineale	08.59.11↔	Cantopessia
07.17.12↔	Biopsia stereotassica della ghiandola pineale	08.59.12↔	Correzione di epicanto
07.17.99↔	Biopsia della ghiandola pineale, altro	08.59.99↔	Altra correzione della posizione della palpebra, altra
07.21↔	Asportazione di lesione delle ghiandole surrenali	08.61.00↔	Ricostruzione della palpebra con lembo o innesto cutaneo, NAS
07.22.00↔	Surrenectomia monolaterale, NAS	08.61.10↔	Ricostruzione della palpebra con lembo cutaneo
07.22.10↔	Surrenectomia monolaterale, senza ovariectomia	08.61.11↔	Ricostruzione della palpebra con innesto cutaneo
07.22.11↔	Surrenectomia monolaterale, con ovariectomia	08.61.99↔	Altra ricostruzione della palpebra con lembo o innesto cutaneo, altro
07.22.12↔	Surrenectomia monolaterale, asportazione di residuo surrenale	08.62↔	Ricostruzione della palpebra con innesto o lembo di mucosa
07.22.99↔	Surrenectomia monolaterale, altro	08.63↔	Ricostruzione della palpebra con innesto del follicolo pilifero
07.29↔	Altra surrenectomia parziale	08.64↔	Ricostruzione della palpebra con lembo tarsocongiuntivale
07.3↔	Surrenectomia bilaterale	08.69.00↔	Altra ricostruzione della palpebra con lembo o innesto, NAS
07.41↔	Incisione della ghiandola surrenale	08.69.10↔	Ricostruzione della palpebra con cartilagine
07.42↔	Sezione di nervi afferenti alle ghiandole surrenali	08.69.11↔	Ricostruzione della palpebra con materiale alloplastico
07.43↔	Legatura di vasi delle ghiandole surrenali	08.69.12↔	Ricostruzione della palpebra con tecnica di avanzamento e rotazione palpebrale
07.44↔	Riparazione delle ghiandole surrenali	08.69.13↔	Ricostruzione della palpebra con allungamento della palpebra superiore
07.45↔	Reimpianto delle ghiandole surrenali	08.69.19↔	Ricostruzione della palpebra con altro lembo o innesto
07.49↔	Altri interventi sulla ghiandola surrenale o sui nervi e vasi surrenalici	08.69.99↔	Altra ricostruzione della palpebra con lembo o innesto, altro
07.51↔	Esplorazione della regione pineale	08.70↔	Ricostruzione della palpebra, NAS
07.52↔	Incisione della ghiandola pineale	08.71↔	Ricostruzione della palpebra interessante il margine palpebrale, non a tutto spessore
07.53↔	Asportazione parziale della ghiandola pineale	08.72↔	Altra ricostruzione della palpebra, non a tutto spessore
07.54↔	Asportazione della ghiandola pineale	08.73.00↔	Ricostruzione della palpebra interessante il margine palpebrale, a tutto spessore, NAS
07.59↔	Altri interventi sulla ghiandola pineale	08.73.10↔	Ricostruzione con lembo di avanzamento del margine palpebrale
07.61↔	Asportazione parziale dell'ipofisi, per via transfrontale	08.73.99↔	Altra ricostruzione della palpebra interessante il margine palpebrale, a tutto spessore
07.62↔	Asportazione parziale dell'ipofisi, per via trans-sfenoidale	08.74.00↔	Altra ricostruzione della palpebra a tutto spessore, NAS
07.63↔	Asportazione parziale dell'ipofisi, per via non specificata	08.74.10↔	Allungamento della palpebra superiore
07.64↔	Asportazione totale dell'ipofisi per via transfrontale	08.74.99↔	Altra ricostruzione della palpebra a tutto spessore, altro
07.65↔	Asportazione totale dell'ipofisi per via trans-sfenoidale	08.82↔	Riparazione di lacerazione della palpebra interessante il margine palpebrale, non a tutto spessore
07.68↔	Asportazione totale dell'ipofisi, per altra via specificata	08.83↔	Altra riparazione di lacerazione della palpebra, non a tutto spessore
07.69↔	Asportazione totale dell'ipofisi per via non specificata	08.84↔	Riparazione di lacerazione della palpebra interessante il margine palpebrale, a tutto spessore
07.71↔	Esplorazione della fossa ipofisaria	08.85↔	Altra ricostruzione di lacerazione della palpebra, a tutto spessore
07.72↔	Incisione dell'ipofisi	08.86↔	Ritidectomia della palpebra inferiore
07.79↔	Altri interventi sull'ipofisi		
07.80↔	Timectomia, NAS		
07.81↔	Altra asportazione parziale del timo		
07.82↔	Altra asportazione totale del timo		
07.83↔	Asportazione parziale del timo in toracosopia		
07.84↔	Asportazione totale del timo in toracosopia		
07.91↔	Esplorazione dell'area timica		
07.92↔	Altra incisione del timo		
07.93↔	Riparazione del timo		
07.94↔	Trapianto del timo		
07.95↔	Incisione del timo in toracosopia		
07.98↔	Altri interventi non specificati sul timo in toracosopia		
07.99↔	Altri interventi non specificati sul timo		
08.31↔	Correzione di blefaroptosi con intervento sui muscoli frontali, con sutura		

08.87↔	Ritidectomia della palpebra superiore	11.53↔	Riparazione di lacerazione o ferita della cornea con lembo congiuntivale
08.89.10↔	Riparazione della palpebra, angolo mediale o laterale	11.59.00↔	Altra riparazione della cornea, NAS
08.89.11↔	Riparazione della palpebra mediante sollevamento del sopracciglio	11.59.10↔	Riparazione mediante copertura della cornea, NAS
08.89.12↔	Riparazione della palpebra mediante asportazione di prolasso del corpo adiposo dell'orbita	11.59.11↔	Riparazione mediante copertura della cornea con membrana amniotica
08.89.13↔	Riparazione della palpebra mediante trattamento superficiale con laser	11.59.12↔	Riparazione mediante altra copertura della cornea
08.89.14↔	Riparazione della palpebra mediante altro allungamento della palpebra superiore	11.59.99↔	Altra riparazione della cornea, altro
08.89.15↔	Riparazione della palpebra mediante allungamento della palpebra inferiore	11.60↔	Trapianto di cornea, NAS
08.89.99↔	Altra riparazione della palpebra, altro	11.61↔	Cheratoplastica lamellare con autoinnesto
09.71↔	Correzione di eversione del punto lacrimale	11.62↔	Altra cheratoplastica lamellare
09.72↔	Altra riparazione del punto lacrimale	11.63↔	Cheratoplastica penetrante con autotrapianto
09.73↔	Riparazione dei canalicoli	11.64↔	Altra cheratoplastica penetrante
09.81↔	Dacriocistorinostomia [DCR]	11.69.00↔	Altro trapianto della cornea, NAS
09.82↔	Congiuntivocistorinostomia	11.69.10↔	Autotrapianto controlaterale della cornea
09.83↔	Congiuntivorinostomia con inserzione di tubo o di supporto	11.69.20↔	Trapianto di cornea perforante
09.99↔	Altri interventi sull'apparato lacrimale	11.69.99↔	Altro trapianto della cornea, altro
10.0↔	Rimozione di corpo estraneo dalla congiuntiva per incisione	11.71↔	Cheratomeleusi
10.1↔	Altra incisione della congiuntiva	11.72↔	Cheratofachia
10.31.00↔	Asportazione di lesione o tessuto della congiuntiva, NAS	11.73↔	Cheratoprotesi
10.31.10↔	Asportazione di lesione o tessuto della congiuntiva con plastica	11.74↔	Termocheratoplastica
10.31.99↔	Asportazione di lesione o tessuto della congiuntiva, altro	11.75↔	Cheratotomia radiale
10.32↔	Distruzione di lesione della congiuntiva	11.76↔	Epicheratofachia
10.33↔	Altri interventi di distruzione sulla congiuntiva	11.79.00↔	Altri interventi di ricostruzione sulla cornea compresi quelli di rifrazione, NAS
10.41.00↔	Riparazione di simblefaron con innesto libero, NAS	11.79.10↔	Cheratectomia fotorefrattiva
10.41.10↔	Riparazione di simblefaron con innesto libero, autogeno	11.79.20↔	Impianto di segmento anulare intrastromale della cornea
10.41.11↔	Riparazione di simblefaron con innesto libero, non autogeno	11.79.99↔	Altri interventi di ricostruzione sulla cornea compresi quelli di rifrazione, altro
10.41.99↔	Altra riparazione di simblefaron con innesto libero	11.91↔	Tatuaggio della cornea
10.42.00↔	Ricostruzione di cul-de-sac congiuntivale con innesto libero, NAS	11.92↔	Rimozione di impianto artificiale dalla cornea
10.42.10↔	Ricostruzione di cul-de-sac congiuntivale con innesto libero, autogeno	12.00↔	Rimozione di corpo estraneo intraoculare dal segmento anteriore dell'occhio, NAS
10.42.11↔	Ricostruzione di cul-de-sac congiuntivale con innesto libero, non autogeno	12.01↔	Rimozione di corpo estraneo intraoculare dal segmento anteriore dell'occhio con impiego di magneti
10.42.99↔	Altra ricostruzione di cul-de-sac congiuntivale con innesto libero	12.02↔	Rimozione di corpo estraneo intraoculare dal segmento anteriore dell'occhio senza impiego di magneti
10.43↔	Altra ricostruzione di cul-de-sac congiuntivale	12.11↔	Iridotomia con trasfissione
10.44.00↔	Altro innesto libero alla congiuntiva, NAS	12.12↔	Altra iridotomia
10.44.10↔	Altro innesto libero alla congiuntiva, autogeno	12.13↔	Asportazione dell'iride prolassata
10.44.11↔	Altro innesto libero alla congiuntiva, non autogeno	12.14↔	Altra iridectomia
10.44.99↔	Altro innesto libero alla congiuntiva, altro	12.22↔	Biopsia dell'iride
10.45.00↔	Trapianto di cellule staminali limbari, NAS	12.31↔	Lisi di goniosinechie
10.45.09↔	Trapianto di cellule staminali limbari, altro	12.32↔	Lisi di altre sinechie anteriori
10.45.11↔	Trapianto autologo di cellule staminali limbari con cellule staminali limbari coltivate in vitro	12.33↔	Lisi di sinechie posteriori
10.49.00↔	Altra congiuntivoplastica, NAS	12.34↔	Lisi di aderenze corneovitreali
10.49.10↔	Tenoplastica	12.35↔	Coreoplastica
10.49.99↔	Altra congiuntivoplastica, altro	12.39.00↔	Altra iridoplastica, NAS
10.6x.99↔	Altra riparazione di lacerazione della congiuntiva	12.39.10↔	Iridoplastica mediante laser per favorire la circolazione intraoculare
11.0↔	Rimozione di corpo estraneo della cornea con impiego di magneti	12.39.99↔	Altra iridoplastica, altro
11.1↔	Incisione della cornea	12.40↔	Rimozione di lesione del segmento anteriore dell'occhio, NAS
11.31↔	Trasposizione dello pterigio	12.41↔	Distruzione di lesione dell'iride, non escissionale
11.32↔	Asportazione dello pterigio con innesto corneale	12.42↔	Asportazione di lesione dell'iride
11.39.00↔	Altra asportazione dello pterigio, NAS	12.43↔	Distruzione di lesione del corpo ciliare, non escissionale
11.39.10↔	Asportazione dello pterigio con cheratectomia (fototerapeutica)	12.44↔	Asportazione di lesione del corpo ciliare
11.39.11↔	Asportazione dello pterigio con altra congiuntivoplastica	12.51↔	Goniopuntura senza goniotomia
11.39.99↔	Altra asportazione dello pterigio, altro	12.52↔	Goniotomia senza goniopuntura
11.41↔	Rimozione meccanica dell'epitelio corneale	12.53↔	Goniotomia con goniopuntura
11.42↔	Termocauterizzazione per lesione della cornea	12.54↔	Trabecolotomia ab externo
11.43↔	Crioterapia di lesione della cornea	12.55↔	Ciclodialisi
11.49.00↔	Altra rimozione o distruzione di lesione della cornea, NAS	12.59.00↔	Altri interventi per favorire la circolazione intraoculare, NAS
11.49.10↔	Distruzione di lesione della cornea, mediante fotocoagulazione laser	12.59.10↔	Trabecoloplastica o gonioplastica per favorire la circolazione intraoculare
11.49.20↔	Cheratectomia di lesione della cornea mediante fototerapia	12.59.11↔	Aspirazione e raschiamento del trabecolato per favorire la circolazione intraoculare
11.49.29↔	Altra cheratectomia di lesione della cornea	12.59.99↔	Altri interventi per favorire la circolazione intraoculare, altro
11.49.99↔	Altra rimozione o distruzione di lesione della cornea, altro	12.61.00↔	Trapanazione della sclera con iridectomia, NAS
11.51↔	Sutura di lacerazione corneale	12.61.10↔	Trapanazione coperta della sclera con iridectomia
11.52↔	Riparazione di deiscenza postoperatoria di incisione corneale	12.61.11↔	Trapanazione non coperta della sclera con iridectomia
		12.61.99↔	Altra trapanazione della sclera con iridectomia

12.62↔	Termocauterizzazione della sclera con iridectomia	13.51↔	Estrazione extracapsulare del cristallino per via temporale inferiore
12.63↔	Iridoclasia e iridotasi	13.59↔	Altra estrazione extracapsulare del cristallino
12.64.00↔	Trabecolectomia ab externo, NAS	13.64↔	Discissione di membrana secondaria [dopo cataratta]
12.64.10↔	Trabecolectomia coperta ab externo	13.65↔	Asportazione di membrana secondaria [dopo cataratta]
12.64.11↔	Trabecolectomia non coperta ab externo	13.66↔	Frammentazione meccanica di membrana secondaria [dopo cataratta]
12.64.99↔	Altra trabecolectomia ab externo	13.69↔	Altra estrazione di cataratta
12.65↔	Altra fistolizzazione della sclera con iridectomia	13.71↔	Inserzione di cristallino artificiale intraoculare al momento della estrazione di cataratta
12.66↔	Revisione postoperatoria di interventi di fistolizzazione della sclera	13.72↔	Inserzione secondaria di cristallino intraoculare
12.69.00↔	Altri interventi di fistolizzazione della sclera, NAS	13.8↔	Rimozione di cristallino impiantato
12.69.10↔	Interventi filtranti per ridurre la elevata pressione intraoculare	13.90↔	Operazione sul cristallino, NAC
12.69.99↔	Altri interventi di fistolizzazione della sclera, altro	13.91↔	Inserzione di protesi intraoculare telescopica
12.71↔	Ciclodiatomia	13.92↔	Capsulotomia del cristallino
12.72↔	Ciclocioterapia	13.93↔	Chiusura di difetto del cristallino con colla tessutale
12.73↔	Ciclofotocoagulazione	13.99↔	Altri interventi sul cristallino, altro
12.74↔	Riduzione del corpo ciliare, NAS	14.00↔	Rimozione di corpo estraneo dal segmento posteriore dell'occhio, NAS
12.79.00↔	Altri interventi per glaucoma, NAS	14.01↔	Rimozione di corpo estraneo dal segmento posteriore dell'occhio con utilizzo di magnete
12.79.10↔	Viscocanalostomia per glaucoma	14.02↔	Rimozione di corpo estraneo dal segmento posteriore dell'occhio senza utilizzo di magnete
12.79.11↔	Sclerectomia profonda per glaucoma	14.21↔	Distruzione di lesione corioretinica mediante diatermia
12.79.20↔	Impianto di drenaggio di glaucoma	14.22↔	Distruzione di lesione corioretinica mediante crioterapia
12.79.99↔	Altri interventi per glaucoma, altro	14.23↔	Distruzione di lesione corioretinica mediante xenon arc fotocoagulazione
12.81↔	Sutura di lacerazione della sclera	14.24↔	Distruzione di lesione corioretinica mediante laser-fotocoagulazione
12.82↔	Riparazione di fistola della sclera	14.25↔	Distruzione di lesione corioretinica mediante fotocoagulazione di tipo non specificato
12.83↔	Revisione di ferita operatoria del segmento anteriore dell'occhio, NAC	14.26↔	Distruzione di lesione corioretinica con terapia radiante
12.84↔	Asportazione o distruzione di lesione della sclera	14.27↔	Distruzione di lesione corioretinica mediante impianto di sorgente radioattiva
12.85↔	Riparazione di stafiloma della sclera con innesto	14.29↔	Altra distruzione di lesione corioretinica
12.86↔	Altra riparazione di stafiloma della sclera	14.31↔	Riparazione di lacerazione della retina mediante diatermia
12.87↔	Rinforzo della sclera mediante innesto	14.32↔	Riparazione di lacerazione della retina mediante crioterapia
12.88↔	Altro rinforzo della sclera	14.33↔	Riparazione di lacerazione della retina mediante fotocoagulazione con xenon-arc
12.89↔	Altri interventi sulla sclera	14.34↔	Riparazione di lacerazione della retina mediante fotocoagulazione con laser
12.91.00↔	Svuotamento terapeutico della camera anteriore, NAS	14.35↔	Riparazione di lacerazione della retina mediante fotocoagulazione di tipo non specificato
12.91.10↔	Irrigazione della camera anteriore, NAS	14.39.00↔	Altra riparazione di lacerazione della retina, NAS
12.91.11↔	Irrigazione della camera anteriore con rimozione di olio di silicone	14.39.10↔	Riparazione di lacerazione della retina con liquidi pesanti
12.91.19↔	Altra irrigazione della camera anteriore	14.39.99↔	Altra riparazione di lacerazione della retina, altro
12.91.20↔	Paracentesi della camera anteriore	14.41↔	Piombaggio sclerale con impianto
12.91.99↔	Svuotamento terapeutico della camera anteriore, altro	14.49↔	Altro piombaggio sclerale
12.92.00↔	Iniezione nella camera anteriore, NAS	14.51↔	Riparazione di distacco retinico mediante diatermia
12.92.10↔	Iniezione di sostanza liquida nella camera anteriore, NAS	14.52↔	Riparazione di distacco retinico con crioterapia
12.92.11↔	Iniezione di liquido nella camera anteriore	14.53↔	Riparazione di distacco retinico mediante fotocoagulazione con xenon-arc
12.92.12↔	Iniezione di medicamento liquido nella camera anteriore	14.54↔	Riparazione di distacco retinico mediante fotocoagulazione con laser
12.92.19↔	Altra iniezione di sostanza liquida nella camera anteriore	14.55↔	Riparazione di distacco retinico mediante fotocoagulazione di tipo non specificato
12.92.20↔	Iniezione di gas nella camera anteriore, NAS	14.59.00↔	Altra riparazione di distacco retinico, NAS
12.92.21↔	Iniezione di aria nella camera anteriore	14.59.10↔	Riparazione di distacco retinico con liquidi pesanti
12.92.29↔	Altra iniezione di gas nella camera anteriore	14.59.11↔	Riparazione di distacco retinico mediante endotamponamento con gas
12.92.99↔	Altra iniezione nella camera anteriore	14.59.99↔	Altra riparazione di distacco retinico, altro
12.93↔	Rimozione o distruzione di invasione epiteliale dalla camera anteriore	14.6x.00↔	Rimozione di materiale impiantato chirurgicamente dalla camera posteriore, NAS
12.97↔	Altri interventi sull'iride	14.6x.10↔	Revisione e sostituzione di piombaggio sclerale
12.98.00↔	Altri interventi sul corpo ciliare, NAS	14.6x.20↔	Rimozione di piombaggio sclerale
12.98.10↔	Fissazione del corpo ciliare	14.6x.99↔	Rimozione di materiale impiantato chirurgicamente dalla camera posteriore, altro
12.98.99↔	Altri interventi sul corpo ciliare, altro	14.71.00↔	Rimozione del corpo vitreo per via anteriore, NAS
12.99.00↔	Altri interventi sulla camera anteriore, NAS	14.71.10↔	Vitrectomia anteriore via pars plana
12.99.99↔	Altri interventi sulla camera anteriore, altro	14.71.19↔	Altra vitrectomia via pars plana
13.00↔	Rimozione di corpo estraneo dal cristallino, NAS	14.71.99↔	Rimozione del corpo vitreo per via anteriore, altro
13.01↔	Rimozione di corpo estraneo dal cristallino con magnete		
13.02↔	Rimozione di corpo estraneo dal cristallino senza magnete		
13.11↔	Estrazione intracapsulare del cristallino per via temporale inferiore		
13.19↔	Altra estrazione intracapsulare del cristallino		
13.2↔	Estrazione extracapsulare del cristallino con tecnica di estrazione lineare		
13.3↔	Estrazione extracapsulare del cristallino con tecnica di aspirazione semplice (e di irrigazione)		
13.41↔	Facomulsificazione ed aspirazione di cataratta		
13.42↔	Facoframmentazione meccanica ed aspirazione di cataratta per via posteriore		
13.43↔	Facoframmentazione meccanica ed altra aspirazione di cataratta		



14.72↔	Altra rimozione del corpo vitreo	15.29.19↔	Altra adesiolisi di un solo muscolo extraoculare
14.73.00↔	Vitrectomia meccanica per via anteriore, NAS	15.29.30↔	Distacco di un solo muscolo extraoculare, NAS
14.73.10↔	Vitrectomia meccanica anteriore via pars plana	15.29.31↔	Distacco di un solo muscolo extraoculare retto
14.73.19↔	Vitrectomia meccanica anteriore per altra via	15.29.32↔	Distacco di un solo muscolo extraoculare obliquo
14.73.99↔	Vitrectomia meccanica per via anteriore, altro	15.29.39↔	Distacco di un solo muscolo extraoculare, altro
14.74↔	Altra vitrectomia meccanica	15.29.40↔	Rifissazione di un solo muscolo extraoculare, NAS
14.9x.00↔	Altri interventi sulla retina, sulla coroide e sulla camera posteriore, NAS	15.29.41↔	Rifissazione di un solo muscolo extraoculare retto
14.9x.10↔	Altro intervento sulla retina, rotazione della retina	15.29.42↔	Rifissazione di un solo muscolo extraoculare obliquo
14.9x.11↔	Inserzione di protesi retinica epiretinale	15.29.49↔	Altra rifissazione di un solo muscolo extraoculare
14.9x.12↔	Sostituzione di protesi retinica epiretinale	15.3x.00↔	Interventi su due o più muscoli extraoculari che richiedono distacco temporaneo dal bulbo, NAS
14.9x.13↔	Rimozione di protesi retinica epiretinale	15.3x.10↔	Interventi su due muscoli extraoculari retti che richiedono distacco temporaneo dal bulbo
14.9x.14↔	Inserzione di protesi retinica subretinale	15.3x.11↔	Interventi su almeno 3 muscoli extraoculari obliqui che richiedono distacco temporaneo dal bulbo
14.9x.15↔	Sostituzione di protesi retinica subretinale	15.3x.12↔	Interventi su almeno 2 muscoli extraoculari retti e almeno 2 obliqui che richiedono distacco temporaneo dal bulbo
14.9x.16↔	Rimozione di protesi retinica subretinale	15.3x.20↔	Miopessia di 2 muscoli extraoculari retti che richiede distacco temporaneo dal bulbo
14.9x.20↔	Fissazione di marcatori per radioterapia di retina, coroide e camera posteriore	15.3x.21↔	Miopessia di almeno 2 muscoli extraoculari retti con intervento su almeno un altro muscolo extraoculare che richiedono distacco temporaneo dal bulbo
14.9x.21↔	Rimozione di marcatori per radioterapia di retina, coroide e camera posteriore	15.3x.99↔	Altri interventi su due o più muscoli extraoculari che richiedono distacco temporaneo dal bulbo
14.9x.22↔	Correzione della posizione di applicatore radioattivo su retina, coroide e camera posteriore	15.4x.00↔	Interventi su due o più muscoli extraoculari senza distacco temporaneo dal bulbo, NAS
14.9x.23↔	Rimozione di applicatore radioattivo da retina, coroide e camera posteriore	15.4x.10↔	Interventi su 2 muscoli extraoculari retti senza distacco temporaneo dal bulbo
14.9x.99↔	Altri interventi sulla retina, sulla coroide e sulla camera posteriore, altro	15.4x.11↔	Interventi su almeno 3 muscoli extraoculari obliqui senza distacco temporaneo dal bulbo
15.01↔	Biopsia di muscoli o tendini extraoculari	15.4x.12↔	Altri interventi su almeno 2 muscoli extraoculari retti e 2 obliqui senza distacco temporaneo dal bulbo
15.11.00↔	Arretramento di un solo muscolo extraoculare, NAS	15.4x.20↔	Miopessia di 2 muscoli extraoculari retti senza distacco temporaneo dal bulbo
15.11.10↔	Arretramento di un solo muscolo extraoculare retto	15.4x.21↔	Miopessia di almeno 2 muscoli extraoculari retti con intervento su almeno un altro muscolo extraoculare senza distacco temporaneo dal bulbo
15.11.11↔	Arretramento di un solo muscolo extraoculare obliquo	15.4x.99↔	Altri interventi su almeno 2 muscoli extraoculari retti e 2 obliqui senza distacco temporaneo dal bulbo
15.11.99↔	Altro arretramento di un solo muscolo extraoculare	15.5x.00↔	Trasposizione di muscoli extraoculari, NAS
15.12.00↔	Avanzamento di un solo muscolo extraoculare, NAS	15.5x.10↔	Trasposizione di muscolo extraoculare retto
15.12.10↔	Avanzamento di un solo muscolo extraoculare retto	15.5x.11↔	Trasposizione di muscolo extraoculare obliquo
15.12.11↔	Avanzamento di un solo muscolo extraoculare obliquo	15.5x.99↔	Altra trasposizione di muscoli extraoculari
15.12.99↔	Altro avanzamento di un solo muscolo extraoculare retto	15.6↔	Revisione di intervento su muscolo extraoculare
15.13.00↔	Resezione di un solo muscolo extraoculare, NAS	15.7↔	Riparazioni di lesioni del muscolo extraoculare
15.13.10↔	Resezione di un solo muscolo extraoculare retto	15.9↔	Altri interventi su muscoli e tendini extraoculari
15.13.11↔	Resezione di un solo muscolo extraoculare obliquo	16.01↔	Orbitotomia con lembo osseo
15.13.99↔	Altra resezione di un solo muscolo extraoculare	16.02↔	Orbitotomia con inserzione di impianto orbitale
15.19.00↔	Altri interventi su un solo muscolo extraoculare che richiedono distacco temporaneo dal bulbo, NAS	16.09↔	Altra orbitotomia
15.19.10↔	Interventi di rinforzo di un solo muscolo extraoculare, NAS	16.1↔	Rimozione di corpo estraneo penetrante dell'occhio, NAS
15.19.11↔	Interventi di rinforzo di un solo muscolo extraoculare retto	16.23.00↔	Biopsia del bulbo oculare e dell'orbita, NAS
15.19.12↔	Interventi di rinforzo di un solo muscolo extraoculare obliquo	16.23.11↔	Biopsia dell'orbita, chirurgica a cielo aperto
15.19.19↔	Altri interventi di rinforzo di un solo muscolo extraoculare	16.23.12↔	Biopsia dell'orbita, transnasale
15.19.20↔	Interventi di indebolimento di un solo muscolo extraoculare, NAS	16.23.21↔	Biopsia del bulbo oculare
15.19.21↔	Interventi di indebolimento di un solo muscolo extraoculare retto	16.23.99↔	Biopsia del bulbo oculare e dell'orbita, altro
15.19.22↔	Interventi di indebolimento di un solo muscolo extraoculare obliquo	16.31↔	Rimozione del contenuto del bulbo oculare con impianto endosclerale contemporaneo
15.19.29↔	Altri interventi di indebolimento di un solo muscolo extraoculare	16.39↔	Altra eviscerazione del bulbo oculare
15.19.30↔	Miopessia su un muscolo extraoculare retto	16.41↔	Enucleazione del bulbo oculare con impianto contemporaneo di protesi nella capsula di Tenone , con inserzione di muscoli
15.19.40↔	Interventi sull'escursione del movimento oculare	16.42↔	Enucleazione del bulbo oculare con altro impianto contemporaneo
15.19.99↔	Altri interventi su un solo muscolo extraoculare che richiedono distacco temporaneo dal bulbo, altro	16.49↔	Altra enucleazione del bulbo oculare
15.21.00↔	Interventi di allungamento di un solo muscolo extraoculare, NAS	16.51.00↔	Esenterazione dell'orbita con rimozione di strutture adiacenti, NAS
15.21.10↔	Interventi di allungamento di un solo muscolo extraoculare retto	16.51.10↔	Esenterazione dell'orbita con rimozione di strutture adiacenti, con conservazione della cute palpebrale
15.21.11↔	Interventi di allungamento di un solo muscolo extraoculare obliquo	16.51.11↔	Esenterazione dell'orbita con rimozione di strutture adiacenti, senza conservazione della cute palpebrale
15.21.99↔	Altri interventi di allungamento di un solo muscolo extraoculare	16.51.99↔	Altra esenterazione dell'orbita con rimozione di strutture adiacenti
15.22.00↔	Interventi di accorciamento di un solo muscolo extraoculare, NAS		
15.22.10↔	Interventi di accorciamento di un solo muscolo extraoculare retto		
15.22.11↔	Interventi di accorciamento di un solo muscolo extraoculare obliquo		
15.22.99↔	Altri interventi di accorciamento di un solo muscolo extraoculare		
15.29.00↔	Altri interventi su un solo muscolo extraoculare, NAS		
15.29.01↔	Altri interventi su un solo muscolo extraoculare retto		
15.29.02↔	Altri interventi su un solo muscolo extraoculare obliquo		
15.29.09↔	Altri interventi su un solo muscolo extraoculare, altro		
15.29.10↔	Adesiolisi di un solo muscolo extraoculare, NAS		
15.29.11↔	Adesiolisi di un solo muscolo extraoculare retto		
15.29.12↔	Adesiolisi di un solo muscolo extraoculare obliquo		

16.52.00↔	Esenterazione dell'orbita con rimozione terapeutica di osso orbitale, NAS	18.71.20↔	Ricostruzione di padiglione auricolare, totale, NAS
16.52.10↔	Esenterazione dell'orbita con rimozione terapeutica di osso orbitale, con conservazione della cute palpebrale	18.71.21↔	Ricostruzione di padiglione auricolare, totale con espansore tissutale
16.52.11↔	Esenterazione dell'orbita con rimozione terapeutica di osso orbitale, senza conservazione della cute palpebrale	18.71.22↔	Ricostruzione di padiglione auricolare, totale con lembo galeale
16.52.99↔	Altra esenterazione dell'orbita con rimozione terapeutica di osso orbitale	18.71.23↔	Ricostruzione di padiglione auricolare, totale con innesto di cartilagine
16.59.00↔	Altra esenterazione dell'orbita, NAS	18.71.24↔	Ricostruzione di padiglione auricolare, totale con lembo microvascolare
16.59.10↔	Altra esenterazione dell'orbita, con conservazione della cute palpebrale	18.71.29↔	Ricostruzione di padiglione auricolare, totale, altro
16.59.11↔	Altra esenterazione dell'orbita, senza conservazione della cute palpebrale	18.71.30↔	Impianto di materiale alloplastico nella ricostruzione di padiglione auricolare
16.59.99↔	Altra esenterazione dell'orbita, altro	18.71.99↔	Ricostruzione di padiglione auricolare, altro
16.61.00↔	Inserzione secondaria di impianto oculare, NAS	18.72↔	Reimpianto di orecchio amputato
16.61.10↔	Inserzione secondaria di impianto oculare, innesto dermo adiposo	19.0↔	Mobilizzazione della staffa
16.61.99↔	Inserzione secondaria di impianto oculare, altro	19.11↔	Stapedectomia e stapedoplastica con protesi di staffa
16.62.00↔	Revisione e reinserzione di impianto oculare, NAS	19.19.00↔	Altra stapedectomia e stapedoplastica, NAS
16.62.10↔	Revisione di impianto oculare	19.19.10↔	Stapedotomia con protesi di staffa autologa (incudostapedotomia)
16.62.20↔	Sostituzione di impianto oculare, inserzione di innesto dermo adiposo	19.19.11↔	Stapedotomia con protesi di staffa alloplastica (incudostapedotomia)
16.62.29↔	Altra sostituzione di impianto oculare	19.19.12↔	Malleostapedotomia
16.62.99↔	Altra revisione e reinserzione di impianto oculare	19.19.99↔	Altra stapedectomia e stapedoplastica, altro
16.63↔	Revisione della cavità dopo enucleazione con innesto	19.21↔	Revisione di stapedotomia, stapedectomia e stapedoplastica con sostituzione dell'incudine
16.64↔	Altra revisione della cavità dopo enucleazione	19.29.00↔	Altra revisione di stapedotomia, stapedectomia e stapedoplastica, NAS
16.65.00↔	Innesto secondario ad esenterazione della cavità orbitale, NAS	19.29.10↔	Altra revisione di stapedotomia e stapedectomia con protesi di staffa
16.65.10↔	Innesto dermo adiposo secondario ad esenterazione della cavità orbitale	19.29.11↔	Altra revisione di stapedotomia e stapedectomia con protesi di staffa autologa
16.65.99↔	Altra innesto secondario ad esenterazione della cavità orbitale	19.29.12↔	Altra revisione di stapedotomia e stapedectomia con protesi di staffa alloplastica
16.66↔	Altra revisione di eviscerazione della cavità orbitale	19.29.13↔	Altra revisione di plastica della staffa (senza sostituzione dell'incudine)
16.69↔	Altri interventi secondari dopo rimozione di bulbo oculare	19.29.99↔	Altra revisione di stapedotomia, stapedectomia e stapedoplastica, altro
16.71↔	Rimozione di protesi oculare	19.3↔	Altri interventi sulla catena degli ossicini
16.72↔	Rimozione di protesi orbitale	19.4↔	Miringoplastica
16.81↔	Riparazione di ferita dell'orbita	19.52↔	Timpanoplastica di tipo II
16.82↔	Riparazione di rottura del bulbo oculare	19.53↔	Timpanoplastica di tipo III
16.89↔	Altra riparazione di lesione del bulbo oculare o dell'orbita	19.54↔	Timpanoplastica di tipo IV
16.92↔	Asportazione di lesione dell'orbita	19.55↔	Timpanoplastica di tipo V
16.98.00↔	Altri interventi sull'orbita, NAS	19.56.00↔	Timpanoplastica e ossiculoplastica, NAS
16.98.10↔	Ricostruzione dell'orbita, NAS	19.56.10↔	Timpanoplastica con antrotomia, atticotomia, atticoantrotomia o mastoidectomia, senza impianto di protesi o con impianto di ossicino autologo
16.98.11↔	Ricostruzione della parete orbitale con lembo microvascolare	19.56.11↔	Timpanoplastica con antrotomia, atticotomia, atticoantrotomia o mastoidectomia, con impianto di protesi alloplastica, allogenica o xenogenica
16.98.19↔	Altra ricostruzione della parete orbitale	19.56.20↔	Timpanoplastica con confezione di cavità timpanomastoidea (cavità aperta), senza impianto di protesi o con impianto di ossicino autologo
16.98.20↔	Decompressione ossea dell'orbita	19.56.21↔	Timpanoplastica con confezione di cavità timpanomastoidea (cavità aperta), con impianto di protesi alloplastica, allogenica o xenogenica
16.98.21↔	Asportazione di tessuto adiposo dall'orbita	19.56.99↔	Timpanoplastica e ossiculoplastica, altro
16.98.22↔	Inserzione di sistema intraoculare di somministrazione farmacologica	19.6↔	Revisione di timpanoplastica
16.98.23↔	Inserzione di sistema extrabulbare di somministrazione farmacologica	19.9x.00↔	Altra riparazione dell'orecchio medio, NAS
16.98.24↔	Aumento temporaneo intraoperatorio della pressione oculare	19.9x.10↔	Interventi microchirurgici sull'orecchio medio, NAS
16.98.25↔	Rimozione di impianto dopo intervento per glaucoma	19.9x.11↔	Riduzione di cavità timpanomastoidea
16.98.99↔	Altri interventi sull'orbita, altro	19.9x.12↔	Riparazione dell'orecchio medio, reimpianto, riparazione della parete posteriore del meato uditivo
16.99↔	Altri interventi sul bulbo oculare	19.9x.13↔	Ricostruzione dell'orecchio medio
18.39.12↔	Resezione del padiglione auricolare, totale	19.9x.14↔	Chiusura di fistola mastoidea
18.39.19↔	Altra resezione del padiglione auricolare, altro	19.9x.19↔	Interventi microchirurgici sull'orecchio medio, altro
18.5↔	Correzione chirurgica di orecchio sporgente	19.9x.99↔	Altra riparazione dell'orecchio medio, altro
18.6x.00↔	Ricostruzione del canale uditivo esterno, NAS	20.21↔	Incisione della mastoide
18.6x.10↔	Allargamento del canale uditivo esterno	20.22↔	Incisione della rocca petrosa
18.6x.20↔	Ricostruzione di canale uditivo esterno (preesistente)	20.41↔	Mastoidectomia semplice
18.6x.30↔	Costruzione di canale uditivo esterno (non preesistente, atresia)	20.42.00↔	Mastoidectomia radicale, NAS
18.6x.99↔	Ricostruzione del canale uditivo esterno, altro	20.42.10↔	Mastoidectomia, con liberazione del canale facciale, senza decompressione del nervo
18.71.00↔	Ricostruzione di padiglione auricolare, NAS		
18.71.10↔	Ricostruzione di padiglione auricolare, parziale, NAS		
18.71.11↔	Ricostruzione di padiglione auricolare, parziale con espansore tissutale		
18.71.12↔	Ricostruzione di padiglione auricolare, parziale con lembo galeale		
18.71.13↔	Ricostruzione di padiglione auricolare, parziale con innesto di cartilagine		
18.71.14↔	Ricostruzione di padiglione auricolare, parziale con lembo microvascolare		
18.71.19↔	Ricostruzione di padiglione auricolare, parziale, altro		



20.42.11↔	Mastoidectomia, con liberazione del canale facciale, con decompressione del nervo	21.4x.22↔	Resezione del naso, subtotale
20.42.20↔	Mastoidectomia, asportazione subtotale della rocca petrosa (petrosectomia subtotale), NAS	21.4x.32↔	Resezione del naso, totale
20.42.21↔	Mastoidectomia, asportazione subtotale della rocca petrosa (petrosectomia subtotale), senza oblitterazione	21.4x.99↔	Altra resezione del naso
20.42.22↔	Mastoidectomia, asportazione subtotale della rocca petrosa (petrosectomia subtotale), con oblitterazione di tessuto adiposo	21.82↔	Chiusura di fistola nasale
20.42.23↔	Mastoidectomia, asportazione subtotale della rocca petrosa (petrosectomia subtotale), con oblitterazione di tessuto muscolare	21.83.00↔	Ricostruzione totale del naso, NAS
20.42.24↔	Mastoidectomia, asportazione subtotale della rocca petrosa (petrosectomia subtotale), con oblitterazione di tessuto adiposo e muscolare	21.83.10↔	Rinosettoplastica con correzione di cartilagine o osso, con innesti autologhi locali
20.42.30↔	Mastoidectomia, asportazione parziale della rocca petrosa, NAS	21.83.11↔	Rinosettoplastica con correzione di cartilagine o osso, con innesti autologhi distali, trapianti allogenici o xenogenici
20.42.31↔	Mastoidectomia, asportazione parziale della rocca petrosa, senza oblitterazione	21.83.12↔	Rinosettoplastica con correzione di osso e cartilagine
20.42.32↔	Mastoidectomia, asportazione parziale della rocca petrosa, con oblitterazione di tessuto adiposo	21.83.20↔	Ricostruzione totale del naso con impianto di materiale alloplastico
20.42.33↔	Mastoidectomia, asportazione parziale della rocca petrosa, con oblitterazione di tessuto muscolare	21.83.99↔	Ricostruzione totale del naso, altro
20.42.34↔	Mastoidectomia, asportazione parziale della rocca petrosa, con oblitterazione di tessuto adiposo e muscolare	21.84↔	Revisione di rinoplastica
20.42.99↔	Mastoidectomia radicale, altro	21.85↔	Rinoplastica di ingrandimento
20.49↔	Altra mastoidectomia	21.86.00↔	Rinoplastica delle parti molli, NAS
20.61.00↔	Fenestrazione dell'orecchio interno (iniziale), NAS	21.86.10↔	Rinoplastica delle parti molli, naso esterno
20.61.10↔	Fenestrazione dell'orecchio interno, senza impianto di protesi (procedura iniziale)	21.86.11↔	Rinoplastica con lembo locale o distale
20.61.99↔	Fenestrazione dell'orecchio interno (iniziale), altro	21.86.99↔	Rinoplastica delle parti molli, altro
20.62.00↔	Revisione di fenestrazione dell'orecchio interno, NAS	21.87↔	Altra rinoplastica
20.62.10↔	Revisione di fenestrazione dell'orecchio interno, senza impianto di protesi	21.89↔	Altri interventi di riparazione e di plastica del naso
20.62.99↔	Revisione di fenestrazione dell'orecchio interno, altro	22.31↔	Antrotomia mascellare radicale
20.71↔	Shunt endolinfatico	22.41.00↔	Senotomia frontale, NAS
20.79.10↔	Asportazione di lesione del labirinto	22.41.10↔	Senotomia frontale per via esterna
20.79.11↔	Cocleosaccotomia	22.41.11↔	Senotomia frontale, intranasale
20.79.20↔	Labirintectomia, transtimpanica	22.41.12↔	Senotomia frontale, inserzione di drenaggio mediano
20.79.21↔	Labirintectomia, transmastoidea	22.41.99↔	Senotomia frontale, altro
20.79.22↔	Distruzione del labirinto, transtimpanica	22.42.00↔	Senectomia frontale, NAS
20.79.23↔	Distruzione del labirinto, transmastoidea	22.42.10↔	Osteoplastica frontale con oblitterazione
20.79.99↔	Altra incisione, asportazione e distruzione dell'orecchio interno, altro	22.42.11↔	Osteoplastica frontale senza oblitterazione
20.8↔	Interventi sulla tuba di Eustachio	22.42.99↔	Senectomia frontale, altro
20.91↔	Timpanosimpatectomia	22.52↔	Sfenoidotomia
20.92↔	Revisione di mastoidectomia	22.60↔	Senectomia, NAS
20.93↔	Riparazione delle finestre ovale e rotonda	22.61↔	Asportazione di lesione del seno mascellare secondo Caldwell-Luc
20.95.00↔	Impianto di apparecchio acustico elettromagnetico, NAS	22.62.00↔	Asportazione di lesione del seno mascellare con altro approccio, NAS
20.95.10↔	Impianto o sostituzione di apparecchio acustico attivo senza interruzione della catena degli ossicini	22.62.10↔	Asportazione di lesione del seno mascellare, per via endoscopica, NAS
20.95.11↔	Impianto o sostituzione di apparecchio acustico attivo con interruzione della catena degli ossicini	22.62.11↔	Resezione intranasale della parete mediale del seno mascellare
20.95.99↔	Impianto di apparecchio acustico elettromagnetico, altro	22.62.19↔	Asportazione di lesione del seno mascellare, per via endoscopica, altro
20.96↔	Impianto o sostituzione di apparecchio protesico cocleare, NAS	22.62.20↔	Asportazione di lesione del seno mascellare, chirurgica a cielo aperto, NAS
20.97↔	Impianto o sostituzione di apparecchio protesico cocleare, singolo canale	22.62.21↔	Resezione della parete mediale del seno mascellare, chirurgica a cielo aperto
20.98↔	Impianto o sostituzione di apparecchio protesico cocleare, canale multiplo	22.62.29↔	Asportazione di lesione del seno mascellare, chirurgica a cielo aperto, altro
20.99.00↔	Altri interventi sull'orecchio medio e interno, NAS	22.62.99↔	Asportazione di lesione del seno mascellare con altro approccio, altro
20.99.10↔	Impianto di ancoraggio osseo nella rocca petrosa, nell'orecchio medio o interno	22.63.00↔	Etmoidectomia, NAS
20.99.20↔	Chiusura di fistola del labirinto	22.63.10↔	Etmoidectomia, per via esterna
20.99.30↔	Rimozione di impianto cocleare o di apparecchio acustico impiantabile	22.63.11↔	Etmoidectomia, intranasale o transmascellare
21.04↔	Controllo di epistassi mediante legatura delle arterie etmoidali	22.63.99↔	Etmoidectomia, altro
21.05↔	Controllo di epistassi mediante legatura (transantrale) della arteria mascellare	22.64↔	Sfenoidectomia
21.06↔	Controllo di epistassi mediante legatura dell'arteria carotide esterna	22.71↔	Chiusura di fistola di seno paranasale
21.07↔	Controllo di epistassi mediante asportazione della mucosa nasale e innesto di cute del setto e della parete laterale del naso	22.79.00↔	Riparazione di seno paranasale, NAS
21.4x.00↔	Resezione del naso, NAS	22.79.10↔	Riparazione dell'osso frontale
21.4x.12↔	Resezione del naso, parziale	22.79.11↔	Riparazione o cranializzazione di parete dell'osso frontale
		22.79.19↔	Altra riparazione di seno paranasale
		23.6↔	Impianto di protesi dentaria
		24.2x.10↔	Gengivoplastica con innesto o impianto
		24.4x.00↔	Asportazione di lesione dentaria della mandibola, NAS
		24.4x.10↔	Asportazione di lesione dentaria della mandibola con apertura del seno mascellare o del pavimento nasale
		24.4x.11↔	Asportazione di lesione dentaria della mandibola con esposizione del nervo
		24.5x.00↔	Alveoloplastica, NAS
		24.5x.10↔	Alveoloplastica con innesto
		24.5x.99↔	Alveoloplastica, altro
		24.7↔	Applicazione di apparecchio ortodontico

24.91.00↔	Estensione o approfondimento del solco linguale o buccolabiale, NAS	25.3x.22↔	Glossectomia totale, approccio transmandibolare, ricostruzione con mucosa locale
24.91.10↔	Vestiboloplastica	25.3x.23↔	Glossectomia totale, approccio transmandibolare, ricostruzione con lembo miocutaneo
24.91.11↔	Plastica del pavimento della bocca	25.3x.24↔	Glossectomia totale, approccio transmandibolare, ricostruzione con innesto libero con anastomosi microvascolare
24.91.99↔	Estensione o approfondimento del solco linguale o buccolabiale, altro	25.3x.29↔	Glossectomia totale, approccio transmandibolare, con altra ricostruzione
25.2x.00↔	Glossectomia parziale, NAS	25.3x.30↔	Pelviglossectomia totale, approccio transorale, NAS
25.2x.09↔	Glossectomia parziale, altro	25.3x.31↔	Pelviglossectomia totale, approccio transorale, senza ricostruzione
25.2x.10↔	Glossectomia parziale, approccio transorale, NAS	25.3x.32↔	Pelviglossectomia totale, approccio transorale, ricostruzione con mucosa locale
25.2x.11↔	Glossectomia parziale, approccio transorale, senza ricostruzione	25.3x.33↔	Pelviglossectomia totale, approccio transorale, ricostruzione con lembo miocutaneo
25.2x.12↔	Glossectomia parziale, approccio transorale, ricostruzione con mucosa locale	25.3x.34↔	Pelviglossectomia totale, approccio transorale, ricostruzione con innesto libero con anastomosi microvascolare
25.2x.13↔	Glossectomia parziale, approccio transorale, ricostruzione con lembo miocutaneo	25.3x.39↔	Pelviglossectomia totale, approccio transorale, con altra ricostruzione
25.2x.14↔	Glossectomia parziale, approccio transorale, ricostruzione con innesto libero con anastomosi microvascolare	25.3x.40↔	Pelviglossectomia totale, approccio transmandibolare, NAS
25.2x.19↔	Glossectomia parziale, approccio transorale, con altra ricostruzione	25.3x.41↔	Pelviglossectomia totale, approccio transmandibolare, senza ricostruzione
25.2x.20↔	Glossectomia parziale, approccio transmandibolare, NAS	25.3x.42↔	Pelviglossectomia totale, approccio transmandibolare, ricostruzione con mucosa locale
25.2x.21↔	Glossectomia parziale, approccio transmandibolare, senza ricostruzione	25.3x.43↔	Pelviglossectomia totale, approccio transmandibolare, ricostruzione con lembo miocutaneo
25.2x.22↔	Glossectomia parziale, approccio transmandibolare, ricostruzione con mucosa locale	25.3x.44↔	Pelviglossectomia totale, approccio transmandibolare, ricostruzione con innesto libero con anastomosi microvascolare
25.2x.23↔	Glossectomia parziale, approccio transmandibolare, ricostruzione con lembo miocutaneo	25.3x.49↔	Pelviglossectomia totale, approccio transmandibolare, con altra ricostruzione
25.2x.24↔	Glossectomia parziale, approccio transmandibolare, ricostruzione con innesto libero con anastomosi microvascolare	25.3x.50↔	Pelviglossomandibolectomia totale, NAS
25.2x.29↔	Glossectomia parziale, approccio transmandibolare, con altra ricostruzione	25.3x.51↔	Pelviglossomandibolectomia totale, senza ricostruzione
25.2x.30↔	Pelviglossectomia, approccio transorale, NAS	25.3x.52↔	Pelviglossomandibolectomia totale, ricostruzione con mucosa locale
25.2x.31↔	Pelviglossectomia, approccio transorale, senza ricostruzione	25.3x.53↔	Pelviglossomandibolectomia totale, ricostruzione con lembo miocutaneo
25.2x.32↔	Pelviglossectomia, approccio transorale, ricostruzione con mucosa locale	25.3x.54↔	Pelviglossomandibolectomia totale, ricostruzione con innesto libero con anastomosi microvascolare
25.2x.33↔	Pelviglossectomia, approccio transorale, ricostruzione con lembo miocutaneo	25.3x.59↔	Pelviglossomandibolectomia totale, con altra ricostruzione
25.2x.34↔	Pelviglossectomia, approccio transorale, ricostruzione con innesto libero con anastomosi microvascolare	25.4x.00↔	Glossectomia radicale, NAS
25.2x.39↔	Pelviglossectomia, approccio transorale, con altra ricostruzione	25.4x.10↔	Glossectomia radicale, approccio transorale, NAS
25.2x.40↔	Pelviglossectomia, approccio transmandibolare, NAS	25.4x.11↔	Glossectomia radicale, approccio transorale, senza ricostruzione
25.2x.41↔	Pelviglossectomia, approccio transmandibolare, senza ricostruzione	25.4x.12↔	Glossectomia radicale, approccio transorale, ricostruzione con mucosa locale
25.2x.42↔	Pelviglossectomia, approccio transmandibolare, ricostruzione con mucosa locale	25.4x.13↔	Glossectomia radicale, approccio transorale, ricostruzione con lembo miocutaneo
25.2x.43↔	Pelviglossectomia, approccio transmandibolare, ricostruzione con lembo miocutaneo	25.4x.14↔	Glossectomia radicale, approccio transorale, ricostruzione con innesto libero con anastomosi microvascolare
25.2x.44↔	Pelviglossectomia, approccio transmandibolare, ricostruzione con innesto libero con anastomosi microvascolare	25.4x.19↔	Glossectomia radicale, approccio transorale, con altra ricostruzione
25.2x.49↔	Pelviglossectomia, approccio transmandibolare, con altra ricostruzione	25.4x.20↔	Glossectomia radicale, approccio transmandibolare, NAS
25.2x.50↔	Pelviglossomandibolectomia, NAS	25.4x.21↔	Glossectomia radicale, approccio transmandibolare, senza ricostruzione
25.2x.51↔	Pelviglossomandibolectomia, senza ricostruzione	25.4x.22↔	Glossectomia radicale, approccio transmandibolare, ricostruzione con mucosa locale
25.2x.52↔	Pelviglossomandibolectomia, ricostruzione con mucosa locale	25.4x.23↔	Glossectomia radicale, approccio transmandibolare, ricostruzione con lembo miocutaneo
25.2x.53↔	Pelviglossomandibolectomia, ricostruzione con lembo miocutaneo	25.4x.24↔	Glossectomia radicale, approccio transmandibolare, ricostruzione con innesto libero con anastomosi microvascolare
25.2x.54↔	Pelviglossomandibolectomia, ricostruzione con innesto libero con anastomosi microvascolare	25.4x.29↔	Glossectomia radicale, approccio transmandibolare, con altra ricostruzione
25.2x.59↔	Pelviglossomandibolectomia, con altra ricostruzione	25.4x.30↔	Pelviglossectomia radicale, approccio transorale, NAS
25.3x.00↔	Glossectomia totale, NAS	25.4x.31↔	Pelviglossectomia radicale, approccio transorale, senza ricostruzione
25.3x.09↔	Glossectomia totale, altro	25.4x.32↔	Pelviglossectomia radicale, approccio transorale, ricostruzione con mucosa locale
25.3x.10↔	Glossectomia totale, approccio transorale, NAS	25.4x.33↔	Pelviglossectomia radicale, approccio transorale, ricostruzione con lembo miocutaneo
25.3x.11↔	Glossectomia totale, approccio transorale, senza ricostruzione	25.4x.34↔	Pelviglossectomia radicale, approccio transorale, ricostruzione con innesto libero con anastomosi microvascolare
25.3x.12↔	Glossectomia totale, approccio transorale, ricostruzione con mucosa locale	25.4x.39↔	Pelviglossectomia radicale, approccio transorale, con altra ricostruzione
25.3x.13↔	Glossectomia totale, approccio transorale, ricostruzione con lembo miocutaneo		
25.3x.14↔	Glossectomia totale, approccio transorale, ricostruzione con innesto libero con anastomosi microvascolare		
25.3x.19↔	Glossectomia totale, approccio transorale, con altra ricostruzione		
25.3x.20↔	Glossectomia totale, approccio transmandibolare, NAS		
25.3x.21↔	Glossectomia totale, approccio transmandibolare, senza ricostruzione		



25.4x.40↔	Pelviglossectomia radicale, approccio transmandibolare, NAS	27.32.99↔	Asportazione o distruzione ampia di lesione o tessuto del palato osseo, altro
25.4x.41↔	Pelviglossectomia radicale, approccio transmandibolare, senza ricostruzione	27.53↔	Chiusura di fistola della bocca
25.4x.42↔	Pelviglossectomia radicale, approccio transmandibolare, ricostruzione con mucosa locale	27.54.00↔	Riparazione di schisi (congenita) del labbro, NAS
25.4x.43↔	Pelviglossectomia radicale, approccio transmandibolare, ricostruzione con lembo miocutaneo	27.54.10↔	Labioplastica per schisi (congenita) del labbro
25.4x.44↔	Pelviglossectomia radicale, approccio transmandibolare, ricostruzione con innesto libero con anastomosi microvascolare	27.54.11↔	Intervento secondario per schisi (congenita) del labbro
25.4x.49↔	Pelviglossectomia radicale, approccio transmandibolare, con altra ricostruzione	27.54.99↔	Riparazione di schisi (congenita) del labbro, altro
25.4x.50↔	Pelviglossomandibolectomia radicale, NAS	27.55.00↔	Innesto a tutto spessore di cute su labbro e bocca, NAS
25.4x.51↔	Pelviglossomandibolectomia radicale, senza ricostruzione	27.55.10↔	Piccolo innesto a tutto spessore su labbro e bocca
25.4x.52↔	Pelviglossomandibolectomia radicale, ricostruzione con mucosa locale	27.55.20↔	Ampio innesto a tutto spessore su labbro e bocca
25.4x.53↔	Pelviglossomandibolectomia radicale, ricostruzione con lembo miocutaneo	27.55.99↔	Innesto a tutto spessore di cute su labbro e bocca, altro
25.4x.54↔	Pelviglossomandibolectomia radicale, ricostruzione con innesto libero con anastomosi microvascolare	27.56.10↔	Piccolo innesto cutaneo sottile su labbro e bocca
25.4x.59↔	Pelviglossomandibolectomia radicale, con altra ricostruzione	27.56.20↔	Ampio innesto cutaneo a spessore parziale su labbro e bocca
25.4x.99↔	Glossectomia radicale, altro	27.56.30↔	Piccolo eteroinnesto di cute nel labbro
25.59.00↔	Altri interventi di riparazione e di plastica sulla lingua, NAS	27.56.40↔	Ampio eteroinnesto di cute nel labbro
25.59.10↔	Ricostruzione plastica della lingua, NAS	27.56.50↔	Piccolo omoinnesto di cute nel labbro
25.59.11↔	Plastica riduttiva della lingua	27.56.60↔	Ampio omoinnesto di cute nel labbro
25.59.99↔	Altri interventi di riparazione e di plastica sulla lingua, altro	27.56.99↔	Altro innesto di cute su labbro e bocca, altro
26.21↔	Marsupializzazione di cisti di ghiandola salivare	27.57.10↔	Impianto di innesto libero con anastomosi microvascolare su labbro e bocca
26.29.00↔	Altra asportazione di lesione di ghiandola salivare, NAS	27.57.11↔	Impianto di lembo a distanza pedunculato su labbro e bocca
26.29.10↔	Distruzione di ghiandola salivare, NAS	27.57.99↔	Innesto di lembo pedunculato o libero su labbro e bocca, altro
26.29.99↔	Altra asportazione di lesione di ghiandola salivare, altro	27.58↔	Revisione di lembo pedunculato o libero o di innesto cutaneo libero di labbro e bocca
26.30↔	Sialoadenectomia, NAS	27.59.00↔	Altra ricostruzione plastica di labbro e bocca, NAS
26.31.00↔	Sialoadenectomia parziale, NAS	27.59.10↔	Piccolo innesto cutaneo rigenerativo temporaneo nel labbro
26.31.10↔	Parotidectomia parziale senza monitoraggio intraoperatorio del nervo facciale	27.59.11↔	Ampio innesto cutaneo rigenerativo temporaneo nel labbro
26.31.11↔	Parotidectomia parziale con monitoraggio intraoperatorio del nervo facciale	27.59.20↔	Piccola copertura dei tessuti molli del labbro con cheratinociti coltivati
26.31.99↔	Sialoadenectomia parziale, altro	27.59.21↔	Ampia copertura dei tessuti molli del labbro con cheratinociti coltivati
26.32.00↔	Sialoadenectomia totale, NAS	27.59.30↔	Piccola copertura temporanea dei tessuti molli del labbro mediante combinazione di varie procedure
26.32.10↔	Parotidectomia totale con risparmio del nervo facciale, senza monitoraggio intraoperatorio del nervo facciale	27.59.31↔	Ampia copertura temporanea dei tessuti molli del labbro mediante combinazione di varie procedure
26.32.11↔	Parotidectomia totale con risparmio del nervo facciale, con monitoraggio intraoperatorio del nervo facciale	27.59.40↔	Altra ricostruzione plastica di labbro e bocca mediante innesto libero con anastomosi microvascolare
26.32.20↔	Parotidectomia totale con resezione e ricostruzione del nervo facciale	27.59.41↔	Altra ricostruzione plastica di labbro e bocca con lembo a distanza pedunculato
26.32.30↔	Asportazione totale della ghiandola sottomandibolare	27.59.50↔	Distacco del peduncolo dopo plastica cutanea del labbro
26.32.99↔	Sialoadenectomia totale, altro	27.59.60↔	Inserzione di espansore tissutale nel labbro
26.41.00↔	Sutura di lacerazione di ghiandola salivare, NAS	27.59.99↔	Altra ricostruzione plastica di labbro e bocca, altro
26.41.10↔	Sutura di lacerazione di dotto salivare	27.62.00↔	Correzione di palatoschisi, NAS
26.41.99↔	Sutura di lacerazione di ghiandola salivare, altro	27.62.10↔	Ricostruzione plastica primaria del palato osseo senza innesto osseo
26.42↔	Chiusura di fistola di ghiandola salivare	27.62.11↔	Ricostruzione plastica primaria del palato osseo con innesto osseo
26.49.00↔	Altri interventi di riparazione e di plastica su ghiandole o dotti salivari, NAS	27.62.12↔	Ricostruzione plastica primaria del palato molle
26.49.10↔	Fistolizzazione di ghiandola salivare	27.62.20↔	Ricostruzione plastica secondaria del palato osseo senza innesto osseo
26.49.11↔	Trapianto di apertura del dotto salivare	27.62.21↔	Ricostruzione plastica secondaria del palato osseo con innesto osseo
26.49.12↔	Riposizionamento di dotto salivare	27.62.22↔	Ricostruzione plastica secondaria del palato molle
26.49.99↔	Altri interventi di riparazione e di plastica su ghiandole o dotti salivari, altro	27.62.99↔	Correzione di palatoschisi, altro
27.31.00↔	Asportazione o distruzione locale di lesione o tessuto del palato osseo, NAS	27.63.00↔	Revisione di correzione di palatoschisi, NAS
27.31.10↔	Asportazione locale di lesione o tessuto del palato osseo	27.63.10↔	Revisione di correzione di palatoschisi, Gnatoplastica
27.31.20↔	Asportazione parziale di lesione o tessuto del palato osseo	27.63.11↔	Revisione di correzione di palatoschisi, Gnatoplastica con osteoplastica
27.31.30↔	Distruzione di lesione o tessuto del palato osseo	27.63.20↔	Revisione di correzione di palatoschisi, Correzione secondaria di gnatoschisi
27.31.99↔	Asportazione o distruzione locale di lesione o tessuto del palato osseo, altro	27.63.99↔	Revisione di correzione di palatoschisi, altro
27.32.00↔	Asportazione o distruzione ampia di lesione o tessuto del palato osseo, NAS	27.64↔	Inserzione d'impianto palatino
27.32.10↔	Asportazione totale per via transorale di lesione o tessuto del palato osseo	27.69.00↔	Altra riparazione plastica del palato, NAS
27.32.11↔	Asportazione radicale per via transmandibolare di lesione o tessuto del palato osseo [resezione in blocco]	27.69.10↔	Riparazione plastica del palato molle
27.32.12↔	Asportazione radicale per via transfacciale di lesione o tessuto del palato osseo [resezione in blocco]	27.69.11↔	Riparazione plastica del palato osseo
		27.69.99↔	Altra riparazione plastica del palato, altro
		27.73↔	Riparazione dell'ugola
		27.79↔	Altri interventi sull'ugola
		28.2x.00↔	Tonsillectomia senza adenoidectomia, NAS
		28.2x.10↔	Resezione parziale di tonsilla [tonsillotomia] senza adenoidectomia

28.2x.11↔	Tonsillectomia totale senza adenoidectomia	30.3x.10↔	Laringectomia totale, senza ricostruzione
28.2x.12↔	Tonsillectomia per ascesso	30.3x.11↔	Laringectomia totale, ricostruzione con mucosa locale
28.2x.99↔	Tonsillectomia senza adenoidectomia, altro	30.3x.12↔	Laringectomia totale, ricostruzione con innesto non vascolarizzato
28.3x.00↔	Tonsillectomia con adenoidectomia, NAS	30.3x.13↔	Laringectomia totale, ricostruzione con lembo regionale peduncolato
28.3x.10↔	Resezione parziale di tonsilla [tonsillotomia] con adenoidectomia	30.3x.14↔	Laringectomia totale, ricostruzione con lembo a distanza peduncolato
28.3x.11↔	Tonsillectomia totale con adenoidectomia	30.3x.15↔	Laringectomia totale, ricostruzione con innesto libero con anastomosi microvascolare
28.3x.12↔	Tonsillectomia per ascesso con adenoidectomia	30.3x.16↔	Laringectomia totale, ricostruzione con innesto intestinale libero
28.3x.99↔	Tonsillectomia con adenoidectomia, altro	30.3x.17↔	Laringectomia totale, ricostruzione con pull-up gastrico
28.4↔	Asportazione di residuo tonsillare	30.3x.19↔	Laringectomia totale, altra ricostruzione
28.5x.00↔	Asportazione di tonsilla linguale, NAS	30.3x.99↔	Laringectomia totale, altro
28.5x.10↔	Asportazione di tonsilla linguale, transorale	30.4x.00↔	Laringectomia radicale, NAS
28.5x.11↔	Asportazione di tonsilla linguale, mediante faringotomia	30.4x.10↔	Laringectomia radicale, con faringectomia, senza ricostruzione
28.5x.99↔	Asportazione di tonsilla linguale, altro	30.4x.11↔	Laringectomia radicale, con faringectomia, ricostruzione con mucosa locale
28.6↔	Adenoidectomia senza tonsillectomia	30.4x.12↔	Laringectomia radicale, con faringectomia, ricostruzione con innesto non vascolarizzato
28.91↔	Rimozione di corpo estraneo da tonsille e adenoidi mediante incisione	30.4x.13↔	Laringectomia radicale, con faringectomia, ricostruzione con lembo regionale peduncolato
28.92↔	Asportazione di lesione di tonsille e adenoidi	30.4x.14↔	Laringectomia radicale, con faringectomia, ricostruzione con lembo peduncolato
29.2x.00↔	Asportazione di cisti o vestigia di fessura branchiale, NAS	30.4x.15↔	Laringectomia radicale, con faringectomia, ricostruzione con innesto libero con anastomosi microvascolare
29.2x.10↔	Asportazione di cisti laterale del collo	30.4x.16↔	Laringectomia radicale, con faringectomia, ricostruzione con innesto intestinale libero
29.2x.11↔	Asportazione di cisti o vestigia di fessura branchiale quale intervento secondario	30.4x.17↔	Laringectomia radicale, con faringectomia, ricostruzione con pull-up gastrico
29.2x.20↔	Intervento su vestigia di arco branchiale, NAS	30.4x.19↔	Laringectomia radicale, con faringectomia, altra ricostruzione
29.2x.21↔	Intervento su vestigia di arco branchiale, intervento secondario	30.4x.20↔	Laringectomia radicale, con faringectomia e tiroidectomia, senza ricostruzione
29.2x.99↔	Asportazione di cisti o vestigia di fessura branchiale, altro	30.4x.21↔	Laringectomia radicale, con faringectomia e tiroidectomia, ricostruzione con mucosa locale
29.31↔	Miotomia cricofaringea	30.4x.22↔	Laringectomia radicale, con faringectomia e tiroidectomia, ricostruzione con innesto non vascolarizzato
29.32.00↔	Diverticolectomia faringea, NAS	30.4x.23↔	Laringectomia radicale, con faringectomia e tiroidectomia, ricostruzione con lembo regionale peduncolato
29.32.10↔	Diverticostomia endoscopica di diverticolo di Zenker	30.4x.24↔	Laringectomia radicale, con faringectomia e tiroidectomia, ricostruzione con lembo peduncolato
29.32.11↔	Diverticolectomia di diverticolo di Zenker	30.4x.25↔	Laringectomia radicale, con faringectomia e tiroidectomia, ricostruzione con innesto libero con anastomosi microvascolare
29.32.99↔	Diverticolectomia faringea, altro	30.4x.26↔	Laringectomia radicale, con faringectomia e tiroidectomia, ricostruzione con innesto intestinale libero
29.33.00↔	Faringectomia (parziale), NAS	30.4x.27↔	Laringectomia radicale, con faringectomia e tiroidectomia, ricostruzione con pull-up gastrico
29.33.10↔	Faringectomia parziale, senza ricostruzione	30.4x.29↔	Laringectomia radicale, con faringectomia e tiroidectomia, altra ricostruzione
29.33.11↔	Faringectomia parziale, Ricostruzione con lembo peduncolato regionale o a distanza	30.4x.99↔	Laringectomia radicale, altro
29.33.12↔	Faringectomia parziale, Ricostruzione con innesto libero con anastomosi microvascolare	31.61↔	Sutura di lacerazione della laringe
29.33.20↔	Faringectomia totale, Ricostruzione con lembo peduncolato regionale o a distanza	31.62↔	Chiusura di fistola della laringe
29.33.21↔	Faringectomia totale, Ricostruzione con innesto libero con anastomosi microvascolare, innesto intestinale libero o pull-up gastrico	31.63↔	Revisione di laringostomia
29.33.99↔	Faringectomia (parziale), altro	31.64↔	Riparazione di frattura della laringe
29.4x.00↔	Intervento di plastica faringea, NAS	31.69.00↔	Altra riparazione della laringe, NAS
29.4x.10↔	Intervento di plastica faringea, con mucosa locale o lembo cutaneo libero	31.69.10↔	Laringoplastica, NAS
29.4x.11↔	Intervento di plastica faringea, con lembo miocutaneo peduncolato	31.69.11↔	Laringoplastica di medializzazione, NAS
29.4x.12↔	Intervento di plastica faringea, con innesto con anastomosi microvascolare, innesto intestinale o pull-up gastrico	31.69.12↔	Laringoplastica di medializzazione, tiroplastica di tipo I
29.4x.99↔	Intervento di plastica faringea, altro	31.69.14↔	Laringoplastica di medializzazione, per via esterna
29.52↔	Chiusura di fistola di fessura branchiale	31.69.20↔	Plastica di allargamento della glottide (endolaringea)
29.59↔	Altra riparazione della faringe	31.69.30↔	Cricotiroidopessia
29.99↔	Altri interventi sulla faringe	31.69.31↔	Aritenooidopessia
30.1x.00↔	Emilaringectomia, NAS	31.69.40↔	Costruzione / revisione di neoglottide
30.1x.10↔	Emilaringectomia, sopraglottica orizzontale	31.69.41↔	Ricostruzione plastica della laringe
30.1x.11↔	Emilaringectomia, sopraglottica con asportazione della base della lingua	31.69.42↔	Ricostruzione plastica di corda vocale
30.1x.99↔	Emilaringectomia, altro	31.69.99↔	Altra riparazione della laringe, altro
30.21↔	Epiglottidectomia	31.71↔	Sutura di lacerazione della trachea
30.22.00↔	Cordectomia, NAS	31.72↔	Chiusura di fistola esterna della trachea
30.22.10↔	Cordectomia, endolaringea	31.73↔	Chiusura di altra fistola della trachea
30.22.11↔	Cordectomia, mediante tirotonomia	31.75↔	Ricostruzione della trachea e costruzione di laringe artificiale
30.22.99↔	Cordectomia, altro	31.79.00↔	Altri interventi di riparazione e di plastica sulla trachea, NAS
30.29.00↔	Altra laringectomia parziale, NAS	31.79.11↔	Ricostruzione plastica (trapianto di trachea)
30.29.10↔	Cricoioidoepiglottopessia (CHEP)		
30.29.11↔	Cricoioidopessia (CHP)		
30.29.20↔	Asportazione parziale faringolaringea		
30.29.21↔	Laringectomia parziale frontale (Huet)		
30.29.22↔	Laringectomia parziale frontolaterale (Leroux-Robert)		
30.29.30↔	Aritenoidectomia		
30.29.99↔	Altra laringectomia parziale, altro		
30.3x.00↔	Laringectomia totale, NAS		

31.79.12↔	Tracheopessia	32.42.24↔	Lobectomia del polmone, chirurgica a cielo aperto, con linfadenectomia radicale, con dilatazione broncoplastica, con dilatazione angioplastica
31.79.13↔	Anastomosi termino-terminale della trachea (per lacerazione)	32.42.29↔	Lobectomia del polmone, chirurgica a cielo aperto, con linfadenectomia radicale, altro
31.79.14↔	Resezione cricotracheale	32.42.30↔	Lobectomia del polmone, allargata
31.79.15↔	Altra ricostruzione (plastica) della trachea per stenosi tracheale	32.42.40↔	Lobectomia del polmone, bilobectomia, NAS
32.09.00↔	Altra asportazione o distruzione locale di lesione o tessuto bronchiale, NAS	32.42.41↔	Lobectomia del polmone, bilobectomia, senza dilatazione broncoplastica o angioplastica
32.09.10↔	Altra asportazione o distruzione locale di lesione o tessuto bronchiale, mediante toracotomia	32.42.42↔	Lobectomia del polmone, bilobectomia, con dilatazione broncoplastica
32.09.20↔	Altra asportazione o distruzione locale di lesione o tessuto bronchiale, mediante toracosopia	32.42.43↔	Lobectomia del polmone, bilobectomia, con dilatazione angioplastica
32.09.99↔	Altra asportazione o distruzione locale di lesione o tessuto bronchiale, altro	32.42.44↔	Lobectomia del polmone, bilobectomia, con dilatazione broncoplastica e angioplastica
32.1x.10↔	Altra asportazione bronchiale, resezione della biforcazione	32.42.49↔	Lobectomia del polmone, bilobectomia, altro
32.1x.20↔	Altra asportazione bronchiale, revisione per insufficienza di moncone bronchiale	32.42.99↔	Lobectomia del polmone, chirurgica a cielo aperto, altro
32.20↔	Asportazione di lesione o tessuto polmonare in toracosopia	32.49↔	Altra lobectomia del polmone
32.21↔	Plicatura di bolla enfisematosa	32.50↔	Pneumonectomia in toracosopia
32.22↔	Riduzione chirurgica del volume polmonare	32.51.00↔	Pneumonectomia, chirurgica a cielo aperto, NAS
32.23↔	Escissione aperta di lesione o tessuto polmonare	32.51.10↔	Pneumonectomia, chirurgica a cielo aperto, senza linfadenectomia radicale, NAS
32.25↔	Asportazione di lesione o tessuto polmonare in toracosopia	32.51.11↔	Pneumonectomia, chirurgica a cielo aperto, senza linfadenectomia radicale, senza dilatazione broncoplastica o angioplastica
32.26↔	Escissione altra o non precisata di lesione o tessuto polmonare	32.51.12↔	Pneumonectomia, chirurgica a cielo aperto, senza linfadenectomia radicale, con dilatazione broncoplastica
32.29↔	Altra asportazione o distruzione locale di lesione o tessuto polmonare	32.51.13↔	Pneumonectomia, chirurgica a cielo aperto, senza linfadenectomia radicale, con dilatazione angioplastica
32.30↔	Resezione segmentale anatomica del polmone per via toracosopica	32.51.14↔	Pneumonectomia, chirurgica a cielo aperto, senza linfadenectomia radicale, con dilatazione broncoplastica nonché dilatazione angioplastica
32.39↔	Altra resezione segmentale anatomica non specificata del polmone	32.51.19↔	Pneumonectomia, chirurgica a cielo aperto, senza linfadenectomia radicale, altro
32.41.00↔	Lobectomia del polmone in toracosopia, NAS	32.51.20↔	Pneumonectomia, chirurgica a cielo aperto, con linfadenectomia radicale, NAS
32.41.10↔	Lobectomia del polmone, per via toracosopica, senza menzione di linfadenectomia radicale, NAS	32.51.21↔	Pneumonectomia, chirurgica a cielo aperto, con linfadenectomia radicale, senza dilatazione broncoplastica o angioplastica
32.41.11↔	Lobectomia del polmone, per via toracosopica, senza menzione di linfadenectomia radicale, senza dilatazione broncoplastica o angioplastica	32.51.22↔	Pneumonectomia, chirurgica a cielo aperto, con linfadenectomia radicale, con dilatazione broncoplastica
32.41.12↔	Lobectomia del polmone, per via toracosopica, senza menzione di linfadenectomia radicale, con dilatazione broncoplastica	32.51.23↔	Pneumonectomia, chirurgica a cielo aperto, con linfadenectomia radicale, con dilatazione angioplastica
32.41.13↔	Lobectomia del polmone, per via toracosopica, senza menzione di linfadenectomia radicale, con dilatazione broncoplastica	32.51.24↔	Pneumonectomia, chirurgica a cielo aperto, con linfadenectomia radicale, con dilatazione broncoplastica nonché dilatazione angioplastica
32.41.14↔	Lobectomia del polmone, per via toracosopica, senza menzione di linfadenectomia radicale, con dilatazione broncoplastica e dilatazione angioplastica	32.51.29↔	Pneumonectomia, chirurgica a cielo aperto, con linfadenectomia radicale, altro
32.41.19↔	Lobectomia del polmone, per via toracosopica, senza menzione di linfadenectomia radicale, altro	32.51.31↔	Pneumonectomia, chirurgica a cielo aperto, allargata
32.41.20↔	Lobectomia del polmone, per via toracosopica, con linfadenectomia radicale, NAS	32.51.99↔	Pneumonectomia, chirurgica a cielo aperto, altro
32.41.99↔	Lobectomia del polmone in toracosopia, altro	32.6↔	Dissezione radicale delle strutture toraciche
32.42.00↔	Lobectomia del polmone, chirurgica a cielo aperto, NAS	33.20↔	Biopsia del polmone in toracosopia
32.42.10↔	Lobectomia del polmone, chirurgica a cielo aperto, senza menzione di linfadenectomia radicale, NAS	33.25↔	Biopsia a cielo aperto del bronco
32.42.11↔	Lobectomia del polmone, chirurgica a cielo aperto, senza linfadenectomia radicale, senza dilatazione broncoplastica o angioplastica	33.28↔	Biopsia a cielo aperto del polmone
32.42.12↔	Lobectomia del polmone, chirurgica a cielo aperto, senza linfadenectomia radicale, con dilatazione broncoplastica	33.31↔	Distruzione del nervo frenico per collassamento del polmone
32.42.13↔	Lobectomia del polmone, chirurgica a cielo aperto, senza linfadenectomia radicale, con dilatazione angioplastica	33.33↔	Pneumoperitoneo per collasso del polmone
32.42.14↔	Lobectomia del polmone, chirurgica a cielo aperto, senza linfadenectomia radicale, con dilatazione broncoplastica nonché dilatazione angioplastica	33.34.20↔	Toracoplastica, completa
32.42.19↔	Lobectomia del polmone, chirurgica a cielo aperto, senza linfadenectomia radicale, altro	33.41↔	Sutura di lacerazione bronchiale
32.42.20↔	Lobectomia del polmone, chirurgica a cielo aperto, con linfadenectomia radicale, NAS	33.42↔	Chiusura di fistola bronchiale
32.42.21↔	Lobectomia del polmone, chirurgica a cielo aperto, con linfadenectomia radicale, senza dilatazione broncoplastica o angioplastica	33.43↔	Chiusura di lacerazione polmonare
32.42.22↔	Lobectomia del polmone, chirurgica a cielo aperto, con linfadenectomia radicale, con dilatazione broncoplastica	33.50↔	Trapianto polmonare, NAS
32.42.23↔	Lobectomia del polmone, chirurgica a cielo aperto, con linfadenectomia radicale, con dilatazione angioplastica	33.51↔	Trapianto polmonare monolaterale
		33.52↔	Trapianto polmonare bilaterale
		33.53↔	Ritrapianto polmonare nella stessa degenza ospedaliera
		33.6x.00↔	Trapianto combinato cuore-polmone, NAS
		33.6x.10↔	Ritrapianto combinato cuore-polmone nella stessa degenza ospedaliera
		33.6x.99↔	Trapianto combinato cuore-polmone, altro
		33.92↔	Legatura di bronco
		34.06↔	Drenaggio della cavità pleurica in toracosopia
		34.1↔	Incisione del mediastino
		34.21.00↔	Toracosopia transpleurica, NAS
		34.21.10↔	Toracosopia transpleurica, primo intervento

34.21.20↔	Toracosopia transpleurica, reintervento	34.6x.12↔	Pleurodesi, chirurgica a cielo aperto, con decorticazione
34.21.99↔	Toracosopia transpleurica, altro	34.6x.13↔	Pleurodesi, chirurgica a cielo aperto, con talcaggio
34.26↔	Biopsia del mediastino a cielo aperto	34.6x.19↔	Pleurodesi, chirurgica a cielo aperto, altro
34.27.00↔	Biopsia del diaframma, NAS	34.6x.20↔	Pleurodesi, per via toracoscopica, NAS
34.27.20↔	Biopsia a cielo aperto del diaframma	34.6x.21↔	Pleurodesi, per via toracoscopica, senza decorticazione
34.3x.21↔	Resezione di lesione o tessuto del mediastino, senza resezione di organi mediastinici	34.6x.22↔	Pleurodesi, per via toracoscopica, con decorticazione
34.3x.22↔	Resezione di lesione o tessuto del mediastino, con resezione polmonare o resezione parziale della parete toracica	34.6x.23↔	Pleurodesi, per via toracoscopica, con talcaggio
34.3x.23↔	Resezione di lesione o tessuto del mediastino, con resezione parziale del pericardio	34.6x.29↔	Pleurodesi, per via toracoscopica, altro
34.3x.24↔	Resezione di lesione o tessuto del mediastino, con sostituzione vascolare mediante protesi	34.6x.99↔	Pleurodesi, altro
34.3x.25↔	Resezione di lesione o tessuto del mediastino, con resezione polmonare e sostituzione vascolare	34.71↔	Sutura di lacerazione della parete toracica
34.3x.26↔	Resezione di lesione o tessuto del mediastino, con resezione polmonare e resezione parziale del pericardio	34.72↔	Chiusura di toracostomia
34.3x.27↔	Resezione di lesione o tessuto del mediastino, con resezione parziale del pericardio e sostituzione vascolare	34.73↔	Chiusura di altra fistola del torace
34.3x.28↔	Resezione di lesione o tessuto del mediastino, con resezione parziale di polmone e pericardio e sostituzione vascolare	34.74↔	Riparazione di deformità del torace
34.4x.21↔	Resezione parziale di lesione della parete toracica, senza ricostruzione	34.79.10↔	Altra riparazione della parete toracica, chiusura secondaria di toracotomia, NAS
34.4x.22↔	Resezione parziale di lesione della parete toracica, con ricostruzione	34.79.11↔	Altra riparazione della parete toracica, chiusura secondaria di toracotomia, con filo
34.4x.30↔	Resezione di lesione della parete toracica, asportazione completa dello sterno, NAS	34.79.12↔	Altra riparazione della parete toracica, chiusura secondaria di toracotomia, con placca
34.4x.31↔	Resezione di lesione della parete toracica, asportazione completa dello sterno, senza ricostruzione	34.79.19↔	Altra riparazione della parete toracica, chiusura secondaria di toracotomia, altro
34.4x.32↔	Resezione di lesione della parete toracica, asportazione completa dello sterno, con ricostruzione	34.79.20↔	Altra riparazione chirurgica a cielo aperto, della parete toracica, stabilizzazione, NAS
34.51.00↔	Pleurectomia e decorticazione del polmone, chirurgica a cielo aperto, NAS	34.79.21↔	Altra riparazione chirurgica a cielo aperto, della parete toracica, stabilizzazione, con filo
34.51.11↔	Pleurectomia e decorticazione radicale del polmone e della parete toracica senza resezione del pericardio o del diaframma, chirurgica a cielo aperto	34.79.22↔	Altra riparazione chirurgica a cielo aperto, della parete toracica, stabilizzazione, con placca
34.51.12↔	Pleurectomia e decorticazione radicale del polmone e della parete toracica con resezione del pericardio, chirurgica a cielo aperto	34.79.29↔	Altra riparazione chirurgica a cielo aperto della parete toracica, stabilizzazione, altro
34.51.13↔	Pleurectomia e decorticazione radicale del polmone e della parete toracica con resezione del diaframma, chirurgica a cielo aperto	34.79.30↔	Altra riparazione della parete toracica, riduzione aperta di frattura sternale, NAS
34.51.14↔	Pleurectomia e decorticazione radicale del polmone e della parete toracica con resezione del pericardio nonché del diaframma, chirurgica a cielo aperto	34.79.31↔	Altra riparazione della parete toracica, riduzione aperta di frattura sternale, con filo
34.51.15↔	Pleurectomia e decorticazione parziale, chirurgica a cielo aperto	34.79.32↔	Altra riparazione della parete toracica, riduzione aperta di frattura sternale, con placca
34.51.16↔	Pleurectomia e decorticazione subtotale, chirurgica a cielo aperto	34.79.39↔	Altra riparazione della parete toracica, riduzione aperta di frattura sternale, altro
34.51.99↔	Pleurectomia e decorticazione del polmone, chirurgica a cielo aperto, altro	34.79.40↔	Altra riparazione della parete toracica, osteoplastica e innesto osseo
34.52.00↔	Pleurectomia e decorticazione del polmone, per via toracoscopica, NAS	34.82↔	Sutura di lacerazione del diaframma
34.52.11↔	Pleurectomia e decorticazione radicale del polmone e della parete toracica senza resezione del pericardio o del diaframma, per via toracoscopica	34.83↔	Chiusura di fistola del diaframma
34.52.12↔	Pleurectomia e decorticazione radicale del polmone e della parete toracica con resezione del pericardio, per via toracoscopica	34.85↔	Impianto di pacemaker diaframmatico
34.52.13↔	Pleurectomia e decorticazione radicale del polmone e della parete toracica con resezione del diaframma, per via toracoscopica	34.99.10↔	Prelievo di cartilagine costale per innesto
34.52.14↔	Pleurectomia e decorticazione radicale del polmone e della parete toracica con resezione del pericardio nonché del diaframma, per via toracoscopica	35.31↔	Interventi sul muscolo papillare
34.52.15↔	Pleurectomia e decorticazione parziale, per via toracoscopica	35.32↔	Interventi sulle corde tendinee
34.52.16↔	Pleurectomia e decorticazione subtotale, per via toracoscopica	35.34↔	Infundibulectomia
34.52.99↔	Pleurectomia e decorticazione del polmone, per via toracoscopica, altro	35.35.00↔	Interventi sulle trabecole carnose del cuore, NAS
34.59.10↔	Altra asportazione della pleura, pleurectomia toracoscopica	35.35.09↔	Interventi sulle trabecole carnose del cuore, altro
34.59.20↔	Altra asportazione della pleura, pleurectomia chirurgica a cielo aperto	35.35.10↔	Resezione fibrosa o muscolare sottovalvolare aortica
34.6x.00↔	Pleurodesi, NAS	35.36.00↔	Resezione sopravalvolare, valvola cardiaca, NAS
34.6x.11↔	Pleurodesi, chirurgica a cielo aperto, senza decorticazione	35.36.09↔	Resezione sopravalvolare, valvola cardiaca, altro
		35.36.11↔	Resezione sopravalvolare, valvola aortica
		35.36.21↔	Resezione sopravalvolare, valvola polmonare
		35.39↔	Interventi su strutture adiacenti le valvole cardiache, altro
		35.41.00↔	Allargamento di difetto esistente del setto atriale, NAS
		35.41.10↔	Allargamento di difetto esistente del setto atriale, tecnica a cielo aperto
		35.41.20↔	Allargamento di difetto esistente del setto atriale, tecnica chiusa
		35.41.99↔	Allargamento di difetto esistente del setto atriale, altro
		35.42.00↔	Creazione di difetto settale nel cuore, NAS
		35.42.10↔	Creazione di difetto settale nel cuore, tecnica a cielo aperto
		35.42.20↔	Creazione di difetto settale nel cuore, tecnica chiusa
		35.42.99↔	Creazione di difetto settale nel cuore, altro
		35.43.00↔	Allargamento di difetto esistente del setto interventricolare, NAS
		35.43.10↔	Allargamento di difetto esistente del setto interventricolare, tecnica a cielo aperto
		35.43.20↔	Allargamento di difetto esistente del setto interventricolare, tecnica chiusa
		35.43.99↔	Allargamento di difetto esistente del setto interventricolare, altro
		35.50↔	Riparazione di difetto settale non specificato del cuore con protesi



35.51↔	Riparazione di difetto del setto atriale con protesi, tecnica aperta	35.c1.09↔	Ricostruzione di tasche della valvola aortica, altro
35.53↔	Riparazione con protesi di difetto del setto interventricolare, per via aperta	35.c1.11↔	Ricostruzione di tasche della valvola aortica tramite sternotomia completa
35.54↔	Riparazione di difetti dei cuscinetti endocardici con protesi	35.c1.12↔	Ricostruzione di tasche della valvola aortica tramite toracotomia mini-invasiva (sternotomia parziale superiore, toracotomia laterale)
35.60↔	Riparazione di difetto di setto non specificato del cuore con innesto tissutale	35.c2.00↔	Ricostruzione di cuspidi della valvola mitrale, NAS
35.61↔	Riparazione di difetto del setto atriale con innesto tissutale	35.c2.09↔	Ricostruzione di cuspidi della valvola mitrale, altro
35.62↔	Riparazione di difetto del setto ventricolare con innesto tissutale	35.c2.11↔	Ricostruzione di cuspidi della valvola mitrale tramite sternotomia completa
35.63↔	Riparazione di difetto dei cuscinetti endocardici con innesto tissutale	35.c2.12↔	Ricostruzione di cuspidi della valvola mitrale tramite toracotomia mini-invasiva (sternotomia parziale superiore, toracotomia laterale)
35.70↔	Altra e non specificata riparazione di difetto settale non specificato del cuore	35.c2.13↔	Ricostruzione di cuspidi della valvola mitrale, per via endovascolare
35.71↔	Altra e non specificata riparazione di difetto del setto atriale	35.c3.00↔	Ricostruzione di tasche della valvola polmonare, NAS
35.72.00↔	Riparazione di difetto del setto ventricolare, NAS	35.c3.09↔	Ricostruzione di tasche della valvola polmonare, altro
35.72.10↔	Chiusura di difetto del setto ventricolare acquisito	35.c3.11↔	Ricostruzione di tasche della valvola polmonare tramite sternotomia completa
35.72.99↔	Riparazione di difetto del setto ventricolare, altro	35.c3.12↔	Ricostruzione di tasche della valvola polmonare tramite toracotomia mini-invasiva (sternotomia parziale superiore, toracotomia laterale)
35.73↔	Altra e non specificata riparazione di difetto dei cuscinetti endocardici	35.c4.00↔	Ricostruzione di cuspidi della valvola tricuspide, NAS
35.81↔	Correzione totale di tetralogia di Fallot	35.c4.09↔	Ricostruzione di cuspidi della valvola tricuspide, altro
35.82↔	Correzione totale di completa anomalia della connessione venosa polmonare	35.c4.11↔	Ricostruzione di cuspidi della valvola tricuspide tramite sternotomia completa
35.83↔	Correzione totale del tronco arterioso	35.c4.12↔	Ricostruzione di cuspidi della valvola tricuspide tramite toracotomia mini-invasiva (sternotomia parziale superiore, toracotomia laterale)
35.84↔	Correzione totale di trasposizione di grandi vasi, NAC	35.d1.00↔	Anuloplastica della valvola aortica, NAS
35.85↔	Intervento di Norwood stadio I	35.d1.09↔	Anuloplastica della valvola aortica, altro
35.91↔	Trasposizione interatriale del ritorno venoso	35.d1.11↔	Anuloplastica della valvola aortica tramite sternotomia completa
35.92↔	Creazione di condotto fra ventricolo destro e arteria polmonare	35.d1.12↔	Anuloplastica della valvola aortica tramite toracotomia mini-invasiva (sternotomia parziale superiore, toracotomia laterale)
35.93↔	Creazione di condotto fra il ventricolo sinistro e l'aorta	35.d1.13↔	Anuloplastica della valvola aortica, per via endovascolare
35.94↔	Creazione di condotto fra l'atrio e arteria polmonare	35.d1.14↔	Anuloplastica della valvola aortica catetere-guidata, transapicale
35.95↔	Revisione di procedure correttive del cuore	35.d2.00↔	Anuloplastica della valvola mitrale, NAS
35.98.00↔	Altri interventi sui setti del cuore, NAS	35.d2.09↔	Anuloplastica della valvola mitrale, altro
35.98.10↔	Riparazione percutanea-transluminale di difetto del setto atriale, NAS	35.d2.11↔	Anuloplastica della valvola mitrale tramite sternotomia completa
35.98.19↔	Riparazione percutanea-transluminale di difetto del setto atriale, altro	35.d2.12↔	Anuloplastica della valvola mitrale tramite toracotomia mini-invasiva (sternotomia parziale superiore, toracotomia laterale)
35.98.30↔	Riparazione percutanea-transluminale di difetto del setto ventricolare	35.d2.13↔	Anuloplastica della valvola mitrale, per via endovascolare
35.98.99↔	Altri interventi sui setti del cuore, altro	35.d2.14↔	Anuloplastica della valvola mitrale catetere-guidata, transapicale
35.99↔	Altri interventi sulle valvole del cuore	35.d3.00↔	Anuloplastica della valvola polmonare, NAS
35.a1.00↔	Valvulotomia della valvola aortica, NAS	35.d3.09↔	Anuloplastica della valvola polmonare, altro
35.a1.09↔	Valvulotomia della valvola aortica, altro	35.d3.11↔	Anuloplastica della valvola polmonare tramite sternotomia completa
35.a1.11↔	Valvulotomia della valvola aortica tramite sternotomia completa	35.d3.12↔	Anuloplastica della valvola polmonare tramite toracotomia mini-invasiva (sternotomia parziale superiore, toracotomia laterale)
35.a1.12↔	Valvulotomia della valvola aortica tramite toracotomia mini-invasiva (sternotomia parziale superiore, toracotomia laterale)	35.d3.13↔	Anuloplastica della valvola polmonare, per via endovascolare
35.a1.13↔	Valvulotomia della valvola aortica, per via endovascolare	35.d3.14↔	Anuloplastica della valvola polmonare catetere-guidata, transapicale
35.a1.14↔	Valvulotomia della valvola aortica catetere-guidata, transapicale	35.d4.00↔	Anuloplastica della valvola tricuspide
35.a2.00↔	Valvulotomia della valvola mitrale, NAS	35.d4.09↔	Anuloplastica della valvola tricuspide
35.a2.09↔	Valvulotomia della valvola mitrale, altro	35.d4.11↔	Anuloplastica della valvola tricuspide tramite sternotomia completa
35.a2.11↔	Valvulotomia della valvola mitrale tramite sternotomia completa	35.d4.12↔	Anuloplastica della valvola tricuspide tramite toracotomia mini-invasiva (sternotomia parziale superiore, toracotomia laterale)
35.a2.12↔	Valvulotomia della valvola mitrale tramite toracotomia mini-invasiva (sternotomia parziale superiore, toracotomia laterale)	35.d4.13↔	Anuloplastica della valvola tricuspide, per via endovascolare
35.a2.13↔	Valvulotomia della valvola mitrale, per via endovascolare	35.d4.14↔	Anuloplastica della valvola tricuspide catetere-guidata, transapicale
35.a2.14↔	Valvulotomia della valvola mitrale catetere-guidata, transapicale	35.e1.11↔	Valvuloplastica della valvola aortica tramite sternotomia completa
35.a3.00↔	Valvulotomia della valvola polmonare, NAS	35.e1.12↔	Valvuloplastica della valvola aortica tramite toracotomia mini-invasiva (sternotomia parziale superiore, toracotomia laterale)
35.a3.09↔	Valvulotomia della valvola polmonare, altro	35.e2.11↔	Valvuloplastica della valvola mitrale tramite sternotomia completa
35.a3.11↔	Valvulotomia della valvola polmonare tramite sternotomia completa	35.e2.12↔	Valvuloplastica della valvola mitrale tramite toracotomia mini-invasiva (sternotomia parziale superiore, toracotomia laterale)
35.a3.12↔	Valvulotomia della valvola polmonare tramite toracotomia mini-invasiva (sternotomia parziale superiore, toracotomia laterale)	35.e2.13↔	Valvuloplastica della valvola mitrale, per via endovascolare, transarteriosa
35.a3.13↔	Valvulotomia della valvola polmonare, per via endovascolare		
35.a3.14↔	Valvulotomia della valvola polmonare catetere-guidata, transapicale		
35.a4.00↔	Valvulotomia della valvola tricuspide, NAS		
35.a4.09↔	Valvulotomia della valvola tricuspide, altro		
35.a4.11↔	Valvulotomia della valvola tricuspide tramite sternotomia completa		
35.a4.12↔	Valvulotomia della valvola tricuspide tramite toracotomia mini-invasiva (sternotomia parziale superiore, toracotomia laterale)		
35.a4.13↔	Valvulotomia della valvola tricuspide, per via endovascolare		
35.a4.14↔	Valvulotomia della valvola tricuspide catetere-guidata, transapicale		
35.c1.00↔	Ricostruzione di tasche della valvola aortica, NAS		

35.e2.14↔	Valvuloplastica della valvola mitrale, per via endovascolare, transvenosa	35.f2.09↔	Sostituzione della valvola mitrale con valvola cardiaca protesica, altro
35.e3.11↔	Valvuloplastica della valvola polmonare tramite sternotomia completa	35.f2.11↔	Sostituzione della valvola mitrale con alloinnesto (omoinnesto), tramite sternotomia completa
35.e3.12↔	Valvuloplastica della valvola polmonare tramite toracotomia mini-invasiva (sternotomia parziale superiore, toracotomia laterale)	35.f2.12↔	Sostituzione della valvola mitrale con alloinnesto (omoinnesto), tramite toracotomia mini-invasiva (sternotomia parziale superiore, toracotomia laterale)
35.e4.11↔	Valvuloplastica della valvola tricuspide tramite sternotomia completa	35.f2.21↔	Sostituzione della valvola mitrale con xenoinnesto (bioprotesi), tramite sternotomia completa
35.e4.12↔	Valvuloplastica della valvola tricuspide tramite toracotomia mini-invasiva (sternotomia parziale superiore, toracotomia laterale)	35.f2.22↔	Sostituzione della valvola mitrale con xenoinnesto (bioprotesi), tramite toracotomia mini-invasiva (sternotomia parziale superiore, toracotomia laterale)
35.f1.00↔	Sostituzione della valvola aortica con valvola cardiaca protesica o protesi vascolare valvolata, NAS	35.f2.23↔	Sostituzione della valvola mitrale con xenoinnesto (bioprotesi), per via endovascolare
35.f1.09↔	Sostituzione della valvola aortica con valvola cardiaca protesica o protesi vascolare valvolata, altro	35.f2.24↔	Sostituzione della valvola mitrale con xenoinnesto (bioprotesi), transapicale
35.f1.11↔	Sostituzione della valvola aortica con alloinnesto (omoinnesto), tramite sternotomia completa	35.f2.31↔	Sostituzione della valvola mitrale con xenoinnesto, stentless, tramite sternotomia completa
35.f1.12↔	Sostituzione della valvola aortica con alloinnesto (omoinnesto), tramite toracotomia mini-invasiva (sternotomia parziale superiore, toracotomia laterale)	35.f2.32↔	Sostituzione della valvola mitrale con xenoinnesto, stentless, tramite toracotomia mini-invasiva (sternotomia parziale superiore, toracotomia laterale)
35.f1.21↔	Sostituzione della valvola aortica con xenoinnesto (bioprotesi), tramite sternotomia completa	35.f2.33↔	Sostituzione della valvola mitrale con xenoinnesto, stentless, per via endovascolare
35.f1.22↔	Sostituzione della valvola aortica con xenoinnesto (bioprotesi), tramite toracotomia mini-invasiva (sternotomia parziale superiore, toracotomia laterale)	35.f2.34↔	Sostituzione della valvola mitrale con xenoinnesto, stentless, transapicale
35.f1.23↔	Sostituzione della valvola aortica con xenoinnesto (bioprotesi), per via endovascolare	35.f2.51↔	Sostituzione della valvola mitrale con protesi meccanica, tramite sternotomia completa
35.f1.24↔	Sostituzione della valvola aortica con xenoinnesto (bioprotesi), transapicale	35.f2.52↔	Sostituzione della valvola mitrale con protesi meccanica, tramite toracotomia mini-invasiva (sternotomia parziale superiore, toracotomia laterale)
35.f1.25↔	Sostituzione della valvola aortica con xenoinnesto (bioprotesi), transapicale, mediante sistema percutaneo apicale di accesso e chiusura	35.f3.00↔	Sostituzione della valvola polmonare con valvola cardiaca protesica o protesi vascolare valvolata, NAS
35.f1.31↔	Sostituzione della valvola aortica con xenoinnesto, stentless, tramite sternotomia completa	35.f3.09↔	Sostituzione della valvola polmonare con valvola cardiaca protesica o protesi vascolare valvolata, altro
35.f1.32↔	Sostituzione della valvola aortica con xenoinnesto, stentless, tramite toracotomia mini-invasiva (sternotomia parziale superiore, toracotomia laterale)	35.f3.11↔	Sostituzione della valvola polmonare con alloinnesto (omoinnesto), tramite sternotomia completa
35.f1.33↔	Sostituzione della valvola aortica con xenoinnesto, stentless, per via endovascolare	35.f3.12↔	Sostituzione della valvola polmonare con alloinnesto (omoinnesto), tramite toracotomia mini-invasiva (sternotomia parziale superiore, toracotomia laterale)
35.f1.34↔	Sostituzione della valvola aortica con xenoinnesto, stentless, transapicale	35.f3.21↔	Sostituzione della valvola polmonare con xenoinnesto (bioprotesi), tramite sternotomia completa
35.f1.35↔	Sostituzione della valvola aortica con xenoinnesto, stentless, transapicale, mediante sistema percutaneo apicale di accesso e chiusura	35.f3.22↔	Sostituzione della valvola polmonare con xenoinnesto (bioprotesi), tramite toracotomia mini-invasiva (sternotomia parziale superiore, toracotomia laterale)
35.f1.41↔	Sostituzione della valvola aortica con xenoinnesto autoespandente, senza sutura, tramite sternotomia completa	35.f3.23↔	Sostituzione della valvola polmonare con xenoinnesto (bioprotesi), per via endovascolare
35.f1.42↔	Sostituzione della valvola aortica con xenoinnesto autoespandente, senza sutura, tramite toracotomia mini-invasiva (sternotomia parziale superiore, toracotomia laterale)	35.f3.24↔	Sostituzione della valvola polmonare con xenoinnesto (bioprotesi), transapicale
35.f1.43↔	Sostituzione della valvola aortica con xenoinnesto autoespandente, senza sutura, per via endovascolare	35.f3.25↔	Sostituzione della valvola polmonare con xenoinnesto (bioprotesi), transapicale, mediante sistema percutaneo apicale di accesso e chiusura
35.f1.44↔	Sostituzione della valvola aortica con xenoinnesto autoespandente, senza sutura, transapicale	35.f3.31↔	Sostituzione della valvola polmonare con xenoinnesto, stentless, tramite sternotomia completa
35.f1.45↔	Sostituzione della valvola aortica con xenoinnesto autoespandente, senza sutura, transapicale, mediante sistema percutaneo apicale di accesso e chiusura	35.f3.32↔	Sostituzione della valvola polmonare con xenoinnesto, stentless, tramite toracotomia mini-invasiva (sternotomia parziale superiore, toracotomia laterale)
35.f1.51↔	Sostituzione della valvola aortica con protesi meccanica, tramite sternotomia completa	35.f3.33↔	Sostituzione della valvola polmonare con xenoinnesto, stentless, per via endovascolare
35.f1.52↔	Sostituzione della valvola aortica con protesi meccanica, tramite toracotomia mini-invasiva (sternotomia parziale superiore, toracotomia laterale)	35.f3.34↔	Sostituzione della valvola polmonare con xenoinnesto, stentless, transapicale
35.f1.61↔	Sostituzione della valvola aortica con protesi vascolare valvolata, di tipo biologico, tramite sternotomia completa	35.f3.35↔	Sostituzione della valvola polmonare con xenoinnesto, stentless, transapicale, mediante sistema percutaneo apicale di accesso e chiusura
35.f1.62↔	Sostituzione della valvola aortica con protesi vascolare valvolata, di tipo biologico, tramite toracotomia mini-invasiva (sternotomia parziale superiore, toracotomia laterale)	35.f3.51↔	Sostituzione della valvola polmonare con protesi meccanica, tramite sternotomia completa
35.f1.71↔	Sostituzione della valvola aortica con protesi vascolare valvolata, di tipo meccanico, tramite sternotomia completa	35.f3.52↔	Sostituzione della valvola polmonare con protesi meccanica, tramite toracotomia mini-invasiva (sternotomia parziale superiore, toracotomia laterale)
35.f1.72↔	Sostituzione della valvola aortica con protesi vascolare valvolata, di tipo meccanico, tramite toracotomia mini-invasiva (sternotomia parziale superiore, toracotomia laterale)	35.f3.61↔	Sostituzione della valvola polmonare con protesi vascolare valvolata, di tipo biologico, tramite sternotomia completa
35.f2.00↔	Sostituzione della valvola mitrale con valvola cardiaca protesica, NAS	35.f3.62↔	Sostituzione della valvola polmonare con protesi vascolare valvolata, di tipo biologico, tramite toracotomia mini-invasiva (sternotomia parziale superiore, toracotomia laterale)



35.f3.71↔	Sostituzione della valvola polmonare con protesi vascolare valvolata, di tipo meccanico, tramite sternotomia completa	35.h1.09↔	Rimozione nonché impianto di nuova valvola aortica protesica o protesi vascolare valvolata, altro
35.f3.72↔	Sostituzione della valvola polmonare con protesi vascolare valvolata, di tipo meccanico, tramite toracotomia mini-invasiva (sternotomia parziale superiore, toracotomia laterale)	35.h1.11↔	Rimozione di valvola aortica protesica nonché impianto di alloinnesto (omoinnesto), tramite sternotomia completa
35.f4.00↔	Sostituzione della valvola tricuspide con valvola cardiaca protesica, NAS	35.h1.12↔	Rimozione di valvola aortica protesica nonché impianto di alloinnesto (omoinnesto), tramite toracotomia mini-invasiva (sternotomia parziale superiore, toracotomia laterale)
35.f4.09↔	Sostituzione della valvola tricuspide con valvola cardiaca protesica, altro	35.h1.21↔	Rimozione di valvola aortica protesica nonché impianto di xenoinnesto (bioprotesi), tramite sternotomia completa
35.f4.11↔	Sostituzione della valvola tricuspide con alloinnesto (omoinnesto), tramite sternotomia completa	35.h1.22↔	Rimozione di valvola aortica protesica nonché impianto di xenoinnesto (bioprotesi), tramite toracotomia mini-invasiva (sternotomia parziale superiore, toracotomia laterale)
35.f4.12↔	Sostituzione della valvola tricuspide con alloinnesto (omoinnesto), tramite toracotomia mini-invasiva (sternotomia parziale superiore, toracotomia laterale)	35.h1.31↔	Rimozione di valvola aortica protesica nonché impianto di xenoinnesto, stentless, tramite sternotomia completa
35.f4.21↔	Sostituzione della valvola tricuspide con xenoinnesto (bioprotesi), tramite sternotomia completa	35.h1.32↔	Rimozione di valvola aortica protesica nonché impianto di xenoinnesto, stentless, tramite toracotomia mini-invasiva (sternotomia parziale superiore, toracotomia laterale)
35.f4.22↔	Sostituzione della valvola tricuspide con xenoinnesto (bioprotesi), tramite toracotomia mini-invasiva (sternotomia parziale superiore, toracotomia laterale)	35.h1.41↔	Rimozione di valvola aortica protesica nonché impianto di xenoinnesto autoespandente, senza sutura, tramite sternotomia completa
35.f4.23↔	Sostituzione della valvola tricuspide con xenoinnesto (bioprotesi), per via endovascolare	35.h1.42↔	Rimozione di valvola aortica protesica nonché impianto di xenoinnesto autoespandente, senza sutura, tramite toracotomia mini-invasiva (sternotomia parziale superiore, toracotomia laterale)
35.f4.24↔	Sostituzione della valvola tricuspide con xenoinnesto (bioprotesi), transapicale	35.h1.51↔	Rimozione di valvola aortica protesica nonché impianto di protesi meccanica, tramite sternotomia completa
35.f4.31↔	Sostituzione della valvola tricuspide con xenoinnesto, stentless, tramite sternotomia completa	35.h1.52↔	Rimozione di valvola aortica protesica nonché impianto di protesi meccanica, tramite toracotomia mini-invasiva (sternotomia parziale superiore, toracotomia laterale)
35.f4.32↔	Sostituzione della valvola tricuspide con xenoinnesto, stentless, tramite toracotomia mini-invasiva (sternotomia parziale superiore, toracotomia laterale)	35.h1.61↔	Rimozione di valvola aortica protesica nonché impianto di protesi vascolare valvolata, di tipo biologico, tramite sternotomia completa
35.f4.33↔	Sostituzione della valvola tricuspide con xenoinnesto, stentless, per via endovascolare	35.h1.62↔	Rimozione di valvola aortica protesica nonché impianto di protesi vascolare valvolata, di tipo biologico, tramite toracotomia mini-invasiva (sternotomia parziale superiore, toracotomia laterale)
35.f4.34↔	Sostituzione della valvola tricuspide con xenoinnesto, stentless, transapicale	35.h1.71↔	Rimozione di valvola aortica protesica nonché impianto di protesi vascolare valvolata, di tipo meccanico, tramite sternotomia completa
35.f4.51↔	Sostituzione della valvola tricuspide con protesi meccanica, tramite sternotomia completa	35.h1.72↔	Rimozione di valvola aortica protesica nonché impianto di protesi vascolare valvolata, di tipo meccanico, tramite toracotomia mini-invasiva (sternotomia parziale superiore, toracotomia laterale)
35.f4.52↔	Sostituzione della valvola tricuspide con protesi meccanica, tramite toracotomia mini-invasiva (sternotomia parziale superiore, toracotomia laterale)	35.h2.00↔	Rimozione nonché impianto di nuova valvola mitrale protesica, NAS
35.g0↔	Revisione di sostituzione di valvola cardiaca, NAS	35.h2.09↔	Rimozione nonché impianto di nuova valvola mitrale protesica, altro
35.g1.11↔	Revisione di sostituzione della valvola aortica, tramite sternotomia completa	35.h2.11↔	Rimozione di valvola mitrale protesica nonché impianto di alloinnesto (omoinnesto), tramite sternotomia completa
35.g1.12↔	Revisione di sostituzione della valvola aortica, tramite toracotomia mini-invasiva (sternotomia parziale superiore, toracotomia laterale)	35.h2.12↔	Rimozione di valvola mitrale protesica nonché impianto di alloinnesto (omoinnesto), tramite toracotomia mini-invasiva (sternotomia parziale superiore, toracotomia laterale)
35.g1.13↔	Revisione di sostituzione della valvola aortica, per via endovascolare	35.h2.21↔	Rimozione di valvola mitrale protesica nonché impianto di xenoinnesto (bioprotesi), tramite sternotomia completa
35.g1.14↔	Revisione di sostituzione della valvola aortica, transapicale	35.h2.22↔	Rimozione di valvola mitrale protesica nonché impianto di xenoinnesto (bioprotesi), tramite toracotomia mini-invasiva (sternotomia parziale superiore, toracotomia laterale)
35.g2.11↔	Revisione di sostituzione della valvola mitrale, tramite sternotomia completa	35.h2.23↔	Rimozione di valvola mitrale protesica nonché impianto di xenoinnesto (bioprotesi), per via endovascolare
35.g2.12↔	Revisione di sostituzione della valvola mitrale, tramite toracotomia mini-invasiva (sternotomia parziale superiore, toracotomia laterale)	35.h2.24↔	Rimozione di valvola mitrale protesica nonché impianto di xenoinnesto (bioprotesi), transapicale
35.g2.13↔	Revisione di sostituzione della valvola mitrale, per via endovascolare	35.h2.31↔	Rimozione di valvola mitrale protesica nonché impianto di xenoinnesto, stentless, tramite sternotomia completa
35.g2.14↔	Revisione di sostituzione della valvola mitrale, transapicale	35.h2.32↔	Rimozione di valvola mitrale protesica nonché impianto di xenoinnesto, stentless, tramite toracotomia mini-invasiva (sternotomia parziale superiore, toracotomia laterale)
35.g3.11↔	Revisione di sostituzione della valvola polmonare, tramite sternotomia completa	35.h2.33↔	Rimozione di valvola mitrale protesica nonché impianto di xenoinnesto, stentless, per via endovascolare
35.g3.12↔	Revisione di sostituzione della valvola polmonare, tramite toracotomia mini-invasiva (sternotomia parziale superiore, toracotomia laterale)	35.h2.34↔	Rimozione di valvola mitrale protesica nonché impianto di xenoinnesto, stentless, transapicale
35.g3.13↔	Revisione di sostituzione della valvola polmonare, per via endovascolare	35.h2.51↔	Rimozione di valvola mitrale protesica nonché impianto di protesi meccanica, tramite sternotomia completa
35.g3.14↔	Revisione di sostituzione della valvola polmonare, transapicale		
35.g4.11↔	Revisione di sostituzione della valvola tricuspide, tramite sternotomia completa		
35.g4.12↔	Revisione di sostituzione della valvola tricuspide, tramite toracotomia mini-invasiva (sternotomia parziale superiore, toracotomia laterale)		
35.g4.13↔	Revisione di sostituzione della valvola tricuspide, per via endovascolare		
35.g4.14↔	Revisione di sostituzione della valvola tricuspide, transapicale		
35.g9↔	Revisione di sostituzione di valvola cardiaca, altro		
35.h1.00↔	Rimozione nonché impianto di nuova valvola aortica protesica o protesi vascolare valvolata, NAS		

35.h2.52↔	Rimozione di valvola mitrale protesica nonché impianto di protesi meccanica, tramite toracotomia mini-invasiva (sternotomia parziale superiore, toracotomia laterale)	35.i9↔	Interventi specifici alle valvole cardiache e alle strutture adiacenti, altro
35.h3.00↔	Rimozione nonché impianto di nuova valvola polmonare protesica o protesi vascolare valvolata, NAS	36.03↔	Angioplastica dell'arteria coronarica a torace aperto
35.h3.09↔	Rimozione nonché impianto di nuova valvola polmonare protesica o protesi vascolare valvolata, altro	36.09↔	Altra rimozione di ostruzione dell'arteria coronarica
35.h3.11↔	Rimozione di valvola polmonare protesica nonché impianto di alloinnesto (omoinnesto), tramite sternotomia completa	36.10↔	Bypass aortocoronarico per rivascularizzazione cardiaca, NAS
35.h3.12↔	Rimozione di valvola polmonare protesica nonché impianto di alloinnesto (omoinnesto), tramite toracotomia mini-invasiva (sternotomia parziale superiore, toracotomia laterale)	36.11.00↔	Bypass semplice (aorto)coronarico, secondo la tecnica e il materiale, NAS
35.h3.21↔	Rimozione di valvola polmonare protesica nonché impianto di xenoinnesto (bioprotesi), tramite sternotomia completa	36.11.21↔	Bypass semplice (aorto)coronarico, chirurgico a cielo aperto (toracotomia, minitoracotomia, sternotomia), con arteria autologa, arteria radiale
35.h3.22↔	Rimozione di valvola polmonare protesica nonché impianto di xenoinnesto (bioprotesi), tramite toracotomia mini-invasiva (sternotomia parziale superiore, toracotomia laterale)	36.11.22↔	Bypass semplice (aorto)coronarico, chirurgico a cielo aperto (toracotomia, minitoracotomia, sternotomia), con arteria autologa, arteria mammaria interna (arteria toracica interna)
35.h3.31↔	Rimozione di valvola polmonare protesica nonché impianto di xenoinnesto, stentless, tramite sternotomia completa	36.11.23↔	Bypass semplice (aorto)coronarico, chirurgico a cielo aperto (toracotomia, minitoracotomia, sternotomia), con arteria autologa, innesto libero di arteria mammaria interna (IMA) (arteria toracica interna)
35.h3.32↔	Rimozione di valvola polmonare protesica nonché impianto di xenoinnesto, stentless, tramite toracotomia mini-invasiva (sternotomia parziale superiore, toracotomia laterale)	36.11.24↔	Bypass semplice (aorto)coronarico, chirurgico a cielo aperto (toracotomia, minitoracotomia, sternotomia), con arteria autologa, arteria addominale
35.h3.51↔	Rimozione di valvola polmonare protesica nonché impianto di protesi meccanica, tramite sternotomia completa	36.11.25↔	Bypass semplice (aorto)coronarico, chirurgico a cielo aperto (toracotomia, minitoracotomia, sternotomia), con arteria autologa, altra arteria
35.h3.52↔	Rimozione di valvola polmonare protesica nonché impianto di protesi meccanica, tramite toracotomia mini-invasiva (sternotomia parziale superiore, toracotomia laterale)	36.11.26↔	Bypass semplice (aorto)coronarico, chirurgico a cielo aperto (toracotomia, minitoracotomia, sternotomia), con vena autologa, senza mesh esterno di supporto
35.h3.61↔	Rimozione di valvola polmonare protesica nonché impianto di protesi vascolare valvolata, di tipo biologico, tramite sternotomia completa	36.11.27↔	Bypass semplice (aorto)coronarico, chirurgico a cielo aperto (toracotomia, minitoracotomia, sternotomia), con vena autologa, con mesh esterno di supporto
35.h3.62↔	Rimozione di valvola polmonare protesica nonché impianto di protesi vascolare valvolata, di tipo biologico, tramite toracotomia mini-invasiva (sternotomia parziale superiore, toracotomia laterale)	36.11.28↔	Bypass semplice (aorto)coronarico, chirurgico a cielo aperto (toracotomia, minitoracotomia, sternotomia), con xenotrapianto
35.h3.71↔	Rimozione di valvola polmonare protesica nonché impianto di protesi vascolare valvolata, di tipo meccanico, tramite sternotomia completa	36.11.2a↔	Bypass semplice (aorto)coronarico, chirurgico a cielo aperto (toracotomia, minitoracotomia, sternotomia), con protesi vascolare
35.h3.72↔	Rimozione di valvola polmonare protesica nonché impianto di protesi vascolare valvolata, di tipo meccanico, tramite toracotomia mini-invasiva (sternotomia parziale superiore, toracotomia laterale)	36.11.31↔	Bypass semplice (aorto)coronarico, mini-invasivo, con arteria autologa, arteria radiale
35.h4.00↔	Rimozione nonché impianto di nuova valvola tricuspide protesica, NAS	36.11.32↔	Bypass semplice (aorto)coronarico, mini-invasivo, con arteria autologa, arteria mammaria interna (arteria toracica interna)
35.h4.09↔	Rimozione nonché impianto di nuova valvola tricuspide protesica, altro	36.11.33↔	Bypass semplice (aorto)coronarico, mini-invasivo, con arteria autologa, innesto libero di arteria mammaria interna (IMA) (arteria toracica interna)
35.h4.11↔	Rimozione di valvola tricuspide protesica nonché impianto di alloinnesto (omoinnesto), tramite sternotomia completa	36.11.34↔	Bypass semplice (aorto)coronarico, mini-invasivo, con arteria autologa, arteria addominale
35.h4.12↔	Rimozione di valvola tricuspide protesica nonché impianto di alloinnesto (omoinnesto), tramite toracotomia mini-invasiva (sternotomia parziale superiore, toracotomia laterale)	36.11.35↔	Bypass semplice (aorto)coronarico, mini-invasivo, con arteria autologa, altra arteria
35.h4.21↔	Rimozione di valvola tricuspide protesica nonché impianto di xenoinnesto (bioprotesi), tramite sternotomia completa	36.11.36↔	Bypass semplice (aorto)coronarico, mini-invasivo, con vena autologa, senza mesh esterno di supporto
35.h4.22↔	Rimozione di valvola tricuspide protesica nonché impianto di xenoinnesto (bioprotesi), tramite toracotomia mini-invasiva (sternotomia parziale superiore, toracotomia laterale)	36.11.37↔	Bypass semplice (aorto)coronarico, mini-invasivo, con vena autologa, con mesh esterno di supporto
35.h4.23↔	Rimozione di valvola tricuspide protesica nonché impianto di xenoinnesto (bioprotesi), per via endovascolare	36.11.38↔	Bypass semplice (aorto)coronarico, mini-invasivo, con xenotrapianto
35.h4.31↔	Rimozione di valvola tricuspide protesica nonché impianto di xenoinnesto, stentless, tramite sternotomia completa	36.11.3a↔	Bypass semplice (aorto)coronarico, mini-invasivo, con protesi vascolare
35.h4.32↔	Rimozione di valvola tricuspide protesica nonché impianto di xenoinnesto, stentless, tramite toracotomia mini-invasiva (sternotomia parziale superiore, toracotomia laterale)	36.11.99↔	Bypass semplice (aorto)coronarico, secondo la tecnica e il materiale, altro
35.h4.33↔	Rimozione di valvola tricuspide protesica nonché impianto di xenoinnesto, stentless, per via endovascolare	36.12.00↔	Duplici bypass (aorto)coronarico, secondo la tecnica e il materiale, NAS
35.h4.51↔	Rimozione di valvola tricuspide protesica nonché impianto di protesi meccanica, tramite sternotomia completa	36.12.21↔	Duplici bypass (aorto)coronarico, chirurgico a cielo aperto (toracotomia, minitoracotomia, sternotomia), con arteria autologa, arteria radiale
35.h4.52↔	Rimozione di valvola tricuspide protesica nonché impianto di protesi meccanica, tramite toracotomia mini-invasiva (sternotomia parziale superiore, toracotomia laterale)	36.12.22↔	Duplici bypass (aorto)coronarico, chirurgico a cielo aperto (toracotomia, minitoracotomia, sternotomia), con arteria autologa, arteria mammaria interna (arteria toracica interna)
35.i1.11↔	Intervento di Brock	36.12.23↔	Duplici bypass (aorto)coronarico, chirurgico a cielo aperto (toracotomia, minitoracotomia, sternotomia), con arteria autologa, innesto libero di arteria mammaria interna (IMA) (arteria toracica interna)
35.i2.11↔	Intervento di Ross	36.12.24↔	Duplici bypass (aorto)coronarico, chirurgico a cielo aperto (toracotomia, minitoracotomia, sternotomia), con arteria autologa, arteria addominale
35.i3.11↔	Intervento di Tirone David	36.12.25↔	Duplici bypass (aorto)coronarico, chirurgico a cielo aperto (toracotomia, minitoracotomia, sternotomia), con arteria autologa, altra arteria
35.i3.12↔	Intervento di Yacoub		

36.12.26↔	Duplice bypass (aorto)coronarico, chirurgico a cielo aperto (toracotomia, minitoracotomia, sternotomia), con vena autologa, senza mesh esterno di supporto	36.13.36↔	Triplice bypass (aorto)coronarico, mini-invasivo, con vena autologa, senza mesh esterno di supporto
36.12.27↔	Duplice bypass (aorto)coronarico, chirurgico a cielo aperto (toracotomia, minitoracotomia, sternotomia), con vena autologa, con mesh esterno di supporto	36.13.37↔	Triplice bypass (aorto)coronarico, mini-invasivo, con vena autologa, con mesh esterno di supporto
36.12.28↔	Duplice bypass (aorto)coronarico, chirurgico a cielo aperto (toracotomia, minitoracotomia, sternotomia), con xenotrapianto	36.13.38↔	Triplice bypass (aorto)coronarico, mini-invasivo, con xenotrapianto
36.12.2a↔	Duplice bypass (aorto)coronarico, chirurgico a cielo aperto (toracotomia, minitoracotomia, sternotomia), con protesi vascolare	36.13.3a↔	Triplice bypass (aorto)coronarico, mini-invasivo, con protesi vascolare
36.12.31↔	Duplice bypass (aorto)coronarico, mini-invasivo, con arteria autologa, arteria radiale	36.13.99↔	Triplice bypass (aorto)coronarico, secondo la tecnica e il materiale, altro
36.12.32↔	Duplice bypass (aorto)coronarico, mini-invasivo, con arteria autologa, arteria mammaria interna (arteria toracica interna)	36.18.00↔	Quadruplo bypass (aorto)coronarico, secondo la tecnica e il materiale, NAS
36.12.33↔	Duplice bypass (aorto)coronarico, mini-invasivo, con arteria autologa, innesto libero di arteria mammaria interna (IMA) (arteria toracica interna)	36.18.11↔	Quadruplo bypass (aorto)coronarico, chirurgico a cielo aperto (toracotomia, minitoracotomia, sternotomia), con arteria autologa, arteria radiale
36.12.34↔	Duplice bypass (aorto)coronarico, mini-invasivo, con arteria autologa, arteria addominale	36.18.12↔	Quadruplo bypass (aorto)coronarico, chirurgico a cielo aperto (toracotomia, minitoracotomia, sternotomia), con arteria autologa, arteria mammaria interna (arteria toracica interna)
36.12.35↔	Duplice bypass (aorto)coronarico, mini-invasivo, con arteria autologa, altra arteria	36.18.13↔	Quadruplo bypass (aorto)coronarico, chirurgico a cielo aperto (toracotomia, minitoracotomia, sternotomia), con arteria autologa, innesto libero di arteria mammaria interna (IMA) (arteria toracica interna)
36.12.36↔	Duplice bypass (aorto)coronarico, mini-invasivo, con vena autologa, senza mesh esterno di supporto	36.18.14↔	Quadruplo bypass (aorto)coronarico, chirurgico a cielo aperto (toracotomia, minitoracotomia, sternotomia), con arteria autologa, arteria addominale
36.12.37↔	Duplice bypass (aorto)coronarico, mini-invasivo, con vena autologa, con mesh esterno di supporto	36.18.15↔	Quadruplo bypass (aorto)coronarico, chirurgico a cielo aperto (toracotomia, minitoracotomia, sternotomia), con arteria autologa, altra arteria
36.12.38↔	Duplice bypass (aorto)coronarico, mini-invasivo, con xenotrapianto	36.18.16↔	Quadruplo bypass (aorto)coronarico, chirurgico a cielo aperto (toracotomia, minitoracotomia, sternotomia), con vena autologa, senza mesh esterno di supporto
36.12.3a↔	Duplice bypass (aorto)coronarico, mini-invasivo, con protesi vascolare	36.18.17↔	Quadruplo bypass (aorto)coronarico, chirurgico a cielo aperto (toracotomia, minitoracotomia, sternotomia), con vena autologa, con mesh esterno di supporto
36.12.99↔	Duplice bypass (aorto)coronarico, secondo la tecnica e il materiale, altro	36.18.18↔	Quadruplo bypass (aorto)coronarico, chirurgico a cielo aperto (toracotomia, minitoracotomia, sternotomia), con xenotrapianto
36.13.00↔	Triplice bypass (aorto)coronarico, secondo la tecnica e il materiale, NAS	36.18.1a↔	Quadruplo bypass (aorto)coronarico, chirurgico a cielo aperto (toracotomia, minitoracotomia, sternotomia), con protesi vascolare
36.13.21↔	Triplice bypass (aorto)coronarico, chirurgico a cielo aperto (toracotomia, minitoracotomia, sternotomia), con arteria autologa, arteria radiale	36.18.21↔	Quadruplo bypass (aorto)coronarico, mini-invasivo, con arteria autologa, arteria radiale
36.13.22↔	Triplice bypass (aorto)coronarico, chirurgico a cielo aperto (toracotomia, minitoracotomia, sternotomia), con arteria autologa, arteria mammaria interna (arteria toracica interna)	36.18.22↔	Quadruplo bypass (aorto)coronarico, mini-invasivo, con arteria autologa, arteria mammaria interna (arteria toracica interna)
36.13.23↔	Triplice bypass (aorto)coronarico, chirurgico a cielo aperto (toracotomia, minitoracotomia, sternotomia), con arteria autologa, innesto libero di arteria mammaria interna (IMA) (arteria toracica interna)	36.18.23↔	Quadruplo bypass (aorto)coronarico, mini-invasivo, con arteria autologa, innesto libero di arteria mammaria interna (IMA) (arteria toracica interna)
36.13.24↔	Triplice bypass (aorto)coronarico, chirurgico a cielo aperto (toracotomia, minitoracotomia, sternotomia), con arteria autologa, arteria addominale	36.18.24↔	Quadruplo bypass (aorto)coronarico, mini-invasivo, con arteria autologa, arteria addominale
36.13.25↔	Triplice bypass (aorto)coronarico, chirurgico a cielo aperto (toracotomia, minitoracotomia, sternotomia), con arteria autologa, altra arteria	36.18.25↔	Quadruplo bypass (aorto)coronarico, mini-invasivo, con arteria autologa, altra arteria
36.13.26↔	Triplice bypass (aorto)coronarico, chirurgico a cielo aperto (toracotomia, minitoracotomia, sternotomia), con vena autologa, senza mesh esterno di supporto	36.18.26↔	Quadruplo bypass (aorto)coronarico, mini-invasivo, con vena autologa, senza mesh esterno di supporto
36.13.27↔	Triplice bypass (aorto)coronarico, chirurgico a cielo aperto (toracotomia, minitoracotomia, sternotomia), con vena autologa, con mesh esterno di supporto	36.18.27↔	Quadruplo bypass (aorto)coronarico, mini-invasivo, con vena autologa, con mesh esterno di supporto
36.13.28↔	Triplice bypass (aorto)coronarico, chirurgico a cielo aperto (toracotomia, minitoracotomia, sternotomia), con xenotrapianto	36.18.28↔	Quadruplo bypass (aorto)coronarico, mini-invasivo, con xenotrapianto
36.13.2a↔	Triplice bypass (aorto)coronarico, chirurgico a cielo aperto (toracotomia, minitoracotomia, sternotomia), con protesi vascolare	36.18.2a↔	Quadruplo bypass (aorto)coronarico, mini-invasivo, con protesi vascolare
36.13.31↔	Triplice bypass (aorto)coronarico, mini-invasivo, con arteria autologa, arteria radiale	36.18.99↔	Quadruplo bypass (aorto)coronarico, secondo la tecnica e il materiale, altro
36.13.32↔	Triplice bypass (aorto)coronarico, mini-invasivo, con arteria autologa, arteria mammaria interna (arteria toracica interna)	36.19↔	Altro bypass per rivascularizzazione cardiaca
36.13.33↔	Triplice bypass (aorto)coronarico, mini-invasivo, con arteria autologa, innesto libero di arteria mammaria interna (IMA) (arteria toracica interna)	36.1a.00↔	Quintuplo bypass (aorto)coronarico, secondo la tecnica e il materiale, NAS
36.13.34↔	Triplice bypass (aorto)coronarico, mini-invasivo, con arteria autologa, arteria addominale	36.1a.11↔	Quintuplo bypass (aorto)coronarico, chirurgico a cielo aperto (toracotomia, minitoracotomia, sternotomia), con arteria autologa, arteria radiale
36.13.35↔	Triplice bypass (aorto)coronarico, mini-invasivo, con arteria autologa, altra arteria	36.1a.12↔	Quintuplo bypass (aorto)coronarico, chirurgico a cielo aperto (toracotomia, minitoracotomia, sternotomia), con arteria autologa, arteria mammaria interna (arteria toracica interna)
		36.1a.13↔	Quintuplo bypass (aorto)coronarico, chirurgico a cielo aperto (toracotomia, minitoracotomia, sternotomia), con arteria autologa, innesto libero di arteria mammaria interna (IMA) (arteria toracica interna)

36.1a.14↔	Quintuplo bypass (aorto)coronarico, chirurgico a cielo aperto (toracotomia, minitoracotomia, sternotomia), con arteria autologa, arteria addominale	36.1b.23↔	Sestuplo e ulteriore bypass (aorto)coronarico, mini-invasivo, con arteria autologa, innesto libero di arteria mammaria interna (IMA) (arteria toracica interna)
36.1a.15↔	Quintuplo bypass (aorto)coronarico, chirurgico a cielo aperto (toracotomia, minitoracotomia, sternotomia), con arteria autologa, altra arteria	36.1b.24↔	Sestuplo e ulteriore bypass (aorto)coronarico, mini-invasivo, con arteria autologa, arteria addominale
36.1a.16↔	Quintuplo bypass (aorto)coronarico, chirurgico a cielo aperto (toracotomia, minitoracotomia, sternotomia), con vena autologa, senza mesh esterno di supporto	36.1b.25↔	Sestuplo e ulteriore bypass (aorto)coronarico, mini-invasivo, con arteria autologa, altra arteria
36.1a.17↔	Quintuplo bypass (aorto)coronarico, chirurgico a cielo aperto (toracotomia, minitoracotomia, sternotomia), con vena autologa, con mesh esterno di supporto	36.1b.26↔	Sestuplo e ulteriore bypass (aorto)coronarico, mini-invasivo, con vena autologa, senza mesh esterno di supporto
36.1a.18↔	Quintuplo bypass (aorto)coronarico, chirurgico a cielo aperto (toracotomia, minitoracotomia, sternotomia), con xenotrapianto	36.1b.27↔	Sestuplo e ulteriore bypass (aorto)coronarico, mini-invasivo, con vena autologa, con mesh esterno di supporto
36.1a.1a↔	Quintuplo bypass (aorto)coronarico, chirurgico a cielo aperto (toracotomia, minitoracotomia, sternotomia), con protesi vascolare	36.1b.28↔	Sestuplo e ulteriore bypass (aorto)coronarico, mini-invasivo, con xenotrapianto
36.1a.21↔	Quintuplo bypass (aorto)coronarico, mini-invasivo, con arteria autologa, arteria radiale	36.1b.2a↔	Sestuplo e ulteriore bypass (aorto)coronarico, mini-invasivo, con protesi vascolare
36.1a.22↔	Quintuplo bypass (aorto)coronarico, mini-invasivo, con arteria autologa, arteria mammaria interna (arteria toracica interna)	36.1b.99↔	Sestuplo e ulteriore bypass (aorto)coronarico, secondo la tecnica e il materiale, altro
36.1a.23↔	Quintuplo bypass (aorto)coronarico, mini-invasivo, con arteria autologa, innesto libero di arteria mammaria interna (IMA) (arteria toracica interna)	36.2↔	Rivascolarizzazione cardiaca mediante innesto arterioso
36.1a.24↔	Quintuplo bypass (aorto)coronarico, mini-invasivo, con arteria autologa, arteria addominale	36.31↔	Rivascolarizzazione transmiocardica a cuore aperto
36.1a.25↔	Quintuplo bypass (aorto)coronarico, mini-invasivo, con arteria autologa, altra arteria	36.32↔	Altra rivascolarizzazione transmiocardica
36.1a.26↔	Quintuplo bypass (aorto)coronarico, mini-invasivo, con vena autologa, senza mesh esterno di supporto	36.33↔	Rivascolarizzazione transmiocardica endoscopica
36.1a.27↔	Quintuplo bypass (aorto)coronarico, mini-invasivo, con vena autologa, con mesh esterno di supporto	36.39.10↔	Rivascolarizzazione cardiaca mediante patch coronarico
36.1a.28↔	Quintuplo bypass (aorto)coronarico, mini-invasivo, con xenotrapianto	36.39.11↔	Revisione di bypass coronarico
36.1a.2a↔	Quintuplo bypass (aorto)coronarico, mini-invasivo, con protesi vascolare	36.39.12↔	Nuovo innesto di bypass coronarico
36.1a.99↔	Quintuplo bypass (aorto)coronarico, altro	36.39.13↔	Trasposizione di arterie coronarie
36.1b.00↔	Sestuplo e ulteriore bypass (aorto)coronarico, secondo la tecnica e il materiale, NAS	36.91↔	Riparazione di aneurisma di un vaso coronarico
36.1b.11↔	Sestuplo e ulteriore bypass (aorto)coronarico, chirurgico a cielo aperto (toracotomia, minitoracotomia, sternotomia), con arteria autologa, arteria radiale	36.99.10↔	Trapianto intracoronarico di cellule staminali, NAS
36.1b.12↔	Sestuplo e ulteriore bypass (aorto)coronarico, chirurgico a cielo aperto (toracotomia, minitoracotomia, sternotomia), con arteria autologa, arteria mammaria interna (arteria toracica interna)	36.99.11↔	Trapianto intracoronarico di cellule staminali senza arricchimento di frazioni di cellule staminali né moltiplicazione in coltura
36.1b.13↔	Sestuplo e ulteriore bypass (aorto)coronarico, chirurgico a cielo aperto (toracotomia, minitoracotomia, sternotomia), con arteria autologa, innesto libero di arteria mammaria interna (IMA) (arteria toracica interna)	36.99.12↔	Trapianto intracoronarico di cellule staminali con arricchimento di frazioni di cellule staminali o moltiplicazione in coltura
36.1b.14↔	Sestuplo e ulteriore bypass (aorto)coronarico, chirurgico a cielo aperto (toracotomia, minitoracotomia, sternotomia), con arteria autologa, arteria addominale	36.99.19↔	Trapianto intracoronarico di cellule staminali, altro
36.1b.15↔	Sestuplo e ulteriore bypass (aorto)coronarico, chirurgico a cielo aperto (toracotomia, minitoracotomia, sternotomia), con arteria autologa, altra arteria	36.99.20↔	Interventi per anomalie congenite dei vasi cardiaci
36.1b.16↔	Sestuplo e ulteriore bypass (aorto)coronarico, chirurgico a cielo aperto (toracotomia, minitoracotomia, sternotomia), con vena autologa, senza mesh esterno di supporto	36.99.30↔	Ricostruzione dell'ostio coronarico
36.1b.17↔	Sestuplo e ulteriore bypass (aorto)coronarico, chirurgico a cielo aperto (toracotomia, minitoracotomia, sternotomia), con vena autologa, con mesh esterno di supporto	36.99.40↔	Simpatectomia coronarica
36.1b.18↔	Sestuplo e ulteriore bypass (aorto)coronarico, chirurgico a cielo aperto (toracotomia, minitoracotomia, sternotomia), con xenotrapianto	37.11↔	Cardiotomia
36.1b.1a↔	Sestuplo e ulteriore bypass (aorto)coronarico, chirurgico a cielo aperto (toracotomia, minitoracotomia, sternotomia), con protesi vascolare	37.12.00↔	Pericardiotomia, NAS
36.1b.21↔	Sestuplo e ulteriore bypass (aorto)coronarico, mini-invasivo, con arteria autologa, arteria radiale	37.12.09↔	Pericardiotomia, altra
36.1b.22↔	Sestuplo e ulteriore bypass (aorto)coronarico, mini-invasivo, con arteria autologa, arteria mammaria interna (arteria toracica interna)	37.12.11↔	Pericardiotomia, chirurgica a cielo aperto
		37.12.12↔	Pericardiotomia, per via toracoscopica
		37.24.00↔	Biopsia del pericardio, NAS
		37.24.20↔	Biopsia a cielo aperto del pericardio
		37.24.99↔	Biopsia del pericardio, altro
		37.25.00↔	Biopsia del cuore, NAS
		37.25.20↔	Biopsia transvasale di endocardio, miocardio e endomiocardio
		37.25.30↔	Biopsia del cuore, a cielo aperto
		37.25.99↔	Biopsia del cuore, altro
		37.31.00↔	Pericardiectomia, NAS
		37.31.10↔	Pericardiectomia, parziale
		37.31.20↔	Pericardiectomia, totale
		37.31.30↔	Adesiolisi del pericardio
		37.31.99↔	Pericardiectomia, altro
		37.32↔	Asportazione di aneurisma del cuore
		37.33.00↔	Asportazione o distruzione di altra lesione o tessuto del cuore, a cielo aperto, NAS
		37.33.10↔	Asportazione o distruzione del sistema di conduzione del cuore, a cielo aperto, NAS
		37.33.11↔	Asportazione o distruzione del sistema di conduzione del cuore, a cielo aperto, misure ablativo per tachiaritmia
		37.33.19↔	Asportazione o distruzione del sistema di conduzione del cuore, a cielo aperto, altro
		37.33.20↔	Asportazione di altra lesione o tessuto del cuore, a cielo aperto
		37.33.30↔	Distruzione di altra lesione o tessuto del cuore, a cielo aperto
		37.33.99↔	Asportazione o distruzione di altra lesione o tessuto del cuore, a cielo aperto, altro
		37.34.10↔	Ablazione per tachiaritmia, NAS
		37.34.11↔	Ablazione per tachiaritmia, ablazione convenzionale mediante radiofrequenza
		37.34.12↔	Ablazione per tachiaritmia, ablazione a radiofrequenza con punta raffreddata



37.34.13↔	Ablazione per tachiaritmia, mediante altre sorgenti di energia	37.6a.73↔	Impianto di sistema di assistenza cardiocircolatoria e respiratoria, con pompa, con ossigenatore (rimozione di CO2 inclusa), extracorporeo, veno-arterioso o veno-venoarterioso, percutaneo
37.34.15↔	Ablazione per tachiaritmia, crioablazione	37.6a.81↔	Impianto di contropulsatore aortico (IABP), chirurgico a cielo aperto
37.34.16↔	Ablazione per tachiaritmia, ablazione a radiofrequenza multipolare con spostamento di fase	37.6c.11↔	Revisione senza sostituzione di sistema di assistenza cardiocircolatoria, con pompa, senza funzione di scambio gassoso, extracorporeo, del ventricolo sinistro, chirurgica a cielo aperto per via toracica (toracotomia, minitoracotomia, sternotomia)
37.34.19↔	Ablazione per tachiaritmia, altra	37.6c.12↔	Revisione senza sostituzione di sistema di assistenza cardiocircolatoria, con pompa, senza funzione di scambio gassoso, extracorporeo, del ventricolo destro, chirurgica a cielo aperto per via toracica (toracotomia, minitoracotomia, sternotomia)
37.34.1a↔	Ablazione per tachiaritmia con l'aiuto di mapping tridimensionale senza misurazione della pressione d'appoggio	37.6c.21↔	Revisione senza sostituzione di sistema di assistenza cardiocircolatoria, con pompa, senza funzione di scambio gassoso, extracorporeo, biventricolare, chirurgica a cielo aperto per via toracica (toracotomia, minitoracotomia, sternotomia)
37.34.1b↔	Ablazione per tachiaritmia con l'aiuto di mapping tridimensionale con misurazione della pressione d'appoggio	37.6c.31↔	Revisione senza sostituzione di sistema di assistenza cardiocircolatoria, con pompa, senza funzione di scambio gassoso, intracorporeo, del ventricolo sinistro, chirurgica a cielo aperto per via toracica (toracotomia, minitoracotomia, sternotomia)
37.35↔	Ventricolectomia parziale	37.6c.32↔	Revisione senza sostituzione di sistema di assistenza cardiocircolatoria, con pompa, senza funzione di scambio gassoso, intracorporeo, del ventricolo destro, chirurgica a cielo aperto per via toracica (toracotomia, minitoracotomia, sternotomia)
37.41↔	Inserzione di sistema protetico di assistenza cardiaca attorno al cuore	37.6c.33↔	Revisione senza sostituzione di sistema di assistenza cardiocircolatoria, con pompa, senza funzione di scambio gassoso, intracorporeo, biventricolare, chirurgica a cielo aperto per via toracica (toracotomia, minitoracotomia, sternotomia)
37.49↔	Altra ricostruzione plastica del cuore e del pericardio	37.6c.61↔	Revisione senza sostituzione di sistema di assistenza cardiocircolatoria e respiratoria, con pompa, con ossigenatore (rimozione di CO2 inclusa), extracorporeo, veno-venoso, chirurgica a cielo aperto per via extratoracica (es. denudamento di vaso)
37.4x.00↔	Riparazione del cuore e del pericardio, NAS	37.6c.71↔	Revisione senza sostituzione di sistema di assistenza cardiocircolatoria e respiratoria, con pompa, con ossigenatore (rimozione di CO2 inclusa), extracorporeo, veno-arterioso o veno-venoarterioso, chirurgica a cielo aperto per via toracica (toracotomia, minitoracotomia, sternotomia)
37.4x.10↔	Sutura del pericardio (dopo lacerazione)	37.6c.72↔	Revisione senza sostituzione di sistema di assistenza cardiocircolatoria e respiratoria, con pompa, con ossigenatore (rimozione di CO2 inclusa), extracorporeo, veno-arterioso o veno-venoarterioso, chirurgica a cielo aperto per via extratoracica (es. denudamento di vaso)
37.4x.11↔	Riparazione del pericardio, altro	37.6c.a1↔	Revisione senza sostituzione di sistema di assistenza cardiocircolatoria e respiratoria, senza pompa, con rimozione di CO2, extracorporeo, arterio-venoso, chirurgica a cielo aperto per via extratoracica (es. denudamento di vaso)
37.4x.20↔	Sutura del miocardio (dopo lacerazione)	37.75.31↔	Revisione senza sostituzione di elettrodo transvenoso ventricolare
37.4x.21↔	Riparazione del miocardio, altro	37.75.32↔	Revisione senza sostituzione di elettrodo transvenoso atriale e ventricolare
37.4x.99↔	Riparazione del cuore e del pericardio, altro	37.75.33↔	Revisione senza sostituzione di elettrodo transvenoso atriale
37.51.00↔	Trapianto cardiaco, NAS	37.75.34↔	Revisione senza sostituzione di elettrodo transvenoso nel ventricolo sinistro attraverso il seno coronarico
37.51.10↔	Trapianto cardiaco	37.75.41↔	Revisione senza sostituzione di elettrodo epicardico
37.51.20↔	Ritrapianto cardiaco nella stessa degenza ospedaliera	37.75.99↔	Revisione senza sostituzione di elettrodo nel cuore, altro
37.51.99↔	Trapianto cardiaco, altro	37.7a.00↔	Impianto di elettrodo nel cuore, NAS
37.52↔	Impianto di sistema cardiaco integrale di sostituzione	37.7a.11↔	Impianto di elettrodo transvenoso ventricolare
37.53↔	Sostituzione o riparazione dell'unità toracale del sistema di sostituzione cardiaca	37.7a.12↔	Impianto di elettrodo transvenoso ventricolare con sensing atriale
37.54↔	Sostituzione o riparazione di altre componenti impiantabili del sistema cardiaco integrale di rimpiazzo	37.7a.13↔	Impianto di elettrodo transvenoso atriale
37.6a.11↔	Impianto di sistema di assistenza cardiocircolatoria, con pompa, senza funzione di scambio gassoso, extracorporeo, del ventricolo sinistro, chirurgico a cielo aperto per via toracica (toracotomia, minitoracotomia, sternotomia)	37.7a.14↔	Impianto di elettrodo transvenoso nel ventricolo sinistro attraverso il seno coronarico
37.6a.12↔	Impianto di sistema di assistenza cardiocircolatoria, con pompa, senza funzione di scambio gassoso, extracorporeo, del ventricolo destro, chirurgico a cielo aperto per via toracica (toracotomia, minitoracotomia, sternotomia)	37.7a.21↔	Impianto di elettrodo nell'epicardio, mediante toracotomia e sternotomia, chirurgico a cielo aperto
37.6a.21↔	Impianto di sistema di assistenza cardiocircolatoria, con pompa, senza funzione di scambio gassoso, extracorporeo, biventricolare, chirurgico a cielo aperto per via toracica (toracotomia, minitoracotomia, sternotomia)	37.7a.22↔	Impianto di elettrodo nell'epicardio tramite accesso sottotifoideo, chirurgico a cielo aperto
37.6a.31↔	Impianto di sistema di assistenza cardiocircolatoria, con pompa, senza funzione di scambio gassoso, intracorporeo, del ventricolo sinistro, chirurgico a cielo aperto per via toracica (toracotomia, minitoracotomia, sternotomia)	37.7a.23↔	Impianto di elettrodo nell'epicardio, per via torascopica
37.6a.32↔	Impianto di sistema di assistenza cardiocircolatoria, con pompa, senza funzione di scambio gassoso, intracorporeo, del ventricolo destro, chirurgico a cielo aperto per via toracica (toracotomia, minitoracotomia, sternotomia)		
37.6a.33↔	Impianto di sistema di assistenza cardiocircolatoria, con pompa, senza funzione di scambio gassoso, intracorporeo, biventricolare, chirurgico a cielo aperto per via toracica (toracotomia, minitoracotomia, sternotomia)		
37.6a.51↔	Impianto di sistema di assistenza cardiocircolatoria e respiratoria, con pompa, con rimozione di CO2, extracorporeo, veno-venoso, percutaneo		
37.6a.61↔	Impianto di sistema di assistenza cardiocircolatoria e respiratoria, con pompa, con ossigenatore (rimozione di CO2 inclusa), extracorporeo, veno-venoso, chirurgico a cielo aperto per via extratoracica (es. denudamento di vaso)		
37.6a.62↔	Impianto di sistema di assistenza cardiocircolatoria e respiratoria, con pompa, con ossigenatore (rimozione di CO2 inclusa), extracorporeo, veno-venoso, percutaneo		
37.6a.71↔	Impianto di sistema di assistenza cardiocircolatoria e respiratoria, con pompa, con ossigenatore (rimozione di CO2 inclusa), extracorporeo, veno-arterioso o veno-venoarterioso, chirurgico a cielo aperto per via toracica (toracotomia, minitoracotomia, sternotomia)		
37.6a.72↔	Impianto di sistema di assistenza cardiocircolatoria e respiratoria, con pompa, con ossigenatore (rimozione di CO2 inclusa), extracorporeo, veno-arterioso o veno-venoarterioso, chirurgico a cielo aperto per via extratoracica (es. denudamento di vaso)		

37.7a.31↔	Impianto di elettrodo di shock transvenoso	38.05.20↔	Incisione di vene toraciche, NAS
37.7a.32↔	Impianto di elettrodo di shock sottocutaneo	38.05.21↔	Incisione di vene toraciche profonde
37.7a.33↔	Impianto di elettrodo di shock sottocutaneo per impiego con sistema di defibrillazione sottocutaneo	38.05.29↔	Incisione di vene toraciche, altro
37.7a.51↔	Impianto di barosensore	38.06.11↔	Incisione del tronco celiaco
37.7a.99↔	Impianto di elettrodo nel cuore, altro	38.07.11↔	Incisione della vena cava inferiore
37.8a.00↔	Impianto di pacemaker permanente, NAS	38.11↔	Enderarteriectomia dei vasi intracranici
37.8a.11↔	Impianto di pacemaker a camera singola	38.12↔	Enderarteriectomia di altri vasi del capo e del collo
37.8a.21↔	Impianto di pacemaker a camera doppia, senza stimolazione antitachicardica	38.13↔	Enderarteriectomia di vasi dell'arto superiore
37.8a.22↔	Impianto di pacemaker a camera doppia, con stimolazione antitachicardica	38.14.00↔	Enderarteriectomia dell'aorta, NAS
37.8a.31↔	Impianto di pacemaker con risincronizzazione (CRT-P)	38.14.10↔	Enderarteriectomia dell'aorta ascendente e dell'arco aortico
37.8a.41↔	Impianto di pacemaker senza sonda transvenoso	38.14.20↔	Enderarteriectomia dell'aorta discendente
37.8a.99↔	Impianto di pacemaker permanente, altro	38.14.30↔	Enderarteriectomia dell'aorta addominale
37.8b.00↔	Rimozione di pacemaker permanente, NAS	38.14.99↔	Enderarteriectomia dell'aorta, altro
37.8b.11↔	Rimozione di pacemaker a camera singola	38.15.00↔	Enderarteriectomia di altri vasi toracici, NAS
37.8b.21↔	Rimozione di pacemaker a camera doppia, senza stimolazione antitachicardica	38.15.10↔	Enderarteriectomia dell'arteria succlavia
37.8b.22↔	Rimozione di pacemaker a camera doppia, con stimolazione antitachicardica	38.15.20↔	Enderarteriectomia del tronco brachiocefalico
37.8b.31↔	Rimozione di pacemaker con risincronizzazione (CRT-P)	38.15.30↔	Enderarteriectomia dell'arteria polmonare
37.8b.41↔	Rimozione di pacemaker senza sonda transvenoso	38.15.40↔	Enderarteriectomia della vena polmonare
37.8b.99↔	Rimozione di pacemaker permanente, altro	38.15.99↔	Enderarteriectomia di altri vasi toracici, altro
37.8c↔	Impianto di registratore di eventi cardiaci	38.16.00↔	Enderarteriectomia delle arterie addominali, NAS
37.8d↔	Rimozione di registratore di eventi cardiaci	38.16.10↔	Enderarteriectomia delle arterie viscerali, NAS
37.8e.00↔	Impianto di apparecchio di cardioversione o defibrillatore, NAS	38.16.11↔	Enderarteriectomia del tronco celiaco
37.8e.11↔	Impianto di defibrillatore a camera singola	38.16.12↔	Enderarteriectomia dell'arteria gastrica
37.8e.12↔	Impianto di defibrillatore a camera doppia	38.16.13↔	Enderarteriectomia dell'arteria epatica
37.8e.21↔	Impianto di defibrillatore con risincronizzazione (CRT-D)	38.16.14↔	Enderarteriectomia dell'arteria splenica
37.8e.22↔	Impianto di defibrillatore a camera singola con sensing atriale	38.16.15↔	Enderarteriectomia dell'arteria renale
37.8e.31↔	Impianto di sistema di defibrillazione sottocutaneo	38.16.16↔	Enderarteriectomia dell'arteria mesenterica
37.8e.99↔	Impianto di apparecchio di cardioversione o defibrillatore, altro	38.16.17↔	Enderarteriectomia dell'arteria lombare
37.8f.00↔	Rimozione di apparecchio di cardioversione o defibrillatore, NAS	38.16.18↔	Enderarteriectomia dell'arteria iliaca
37.8f.11↔	Rimozione di defibrillatore a camera singola	38.16.19↔	Enderarteriectomia delle arterie viscerali, altro
37.8f.12↔	Rimozione di defibrillatore a camera doppia	38.16.99↔	Enderarteriectomia delle arterie addominali, altro
37.8f.21↔	Rimozione di defibrillatore con risincronizzazione (CRT-D)	38.18.00↔	Enderarteriectomia delle arterie dell'arto inferiore, NAS
37.8f.22↔	Rimozione di defibrillatore a camera singola con sensing atriale	38.18.10↔	Enderarteriectomia dell'arteria femorale (comune) (superficiale)
37.8f.31↔	Rimozione di sistema di defibrillazione sottocutaneo	38.18.11↔	Enderarteriectomia dell'arteria femorale profonda
37.8f.99↔	Rimozione di apparecchio di cardioversione o defibrillatore, altro	38.18.12↔	Enderarteriectomia dell'arteria poplitea
37.91↔	Massaggio cardiaco a torace aperto	38.18.99↔	Enderarteriectomia delle arterie dell'arto inferiore, altro
37.99.00↔	Altri interventi sul cuore e sul pericardio, NAS	38.31↔	Resezione di vasi intracranici con anastomosi
37.99.10↔	Trapianto intramiocardico di cellule staminali, NAS	38.32.00↔	Resezione di altri vasi del capo e del collo con anastomosi, NAS
37.99.11↔	Trapianto intramiocardico di cellule staminali senza arricchimento di frazioni di cellule staminali né moltiplicazione in coltura	38.32.10↔	Resezione di arterie extracraniche del capo e del collo con anastomosi
37.99.12↔	Trapianto intramiocardico di cellule staminali con arricchimento di frazioni di cellule staminali o moltiplicazione in coltura	38.32.20↔	Resezione di arterie extracraniche del capo e del collo con anastomosi, NAS
37.99.19↔	Trapianto intramiocardico di cellule staminali, altro	38.32.21↔	Resezione della vena giugulare con anastomosi
37.99.20↔	Interventi per anomalie congenite del cuore, NAS	38.32.22↔	Resezione di vene extracraniche superficiali del capo e del collo con anastomosi
37.99.21↔	Correzione di ventricolo destro a doppia uscita, tipo Fallot	38.32.99↔	Resezione di altri vasi del capo e del collo con anastomosi, altro
37.99.22↔	Correzione di altro ventricolo destro a doppia uscita	38.33.00↔	Resezione di vasi dell'arto superiore, NAS
37.99.23↔	Intervento su cuore funzionalmente/morfologicamente monovernicolare	38.33.10↔	Resezione di arterie dell'arto superiore con anastomosi, NAS
37.99.24↔	Correzione di cuore triatriato	38.33.11↔	Resezione di arterie del braccio con anastomosi
37.99.25↔	Correzione di sindrome da atresia della valvola polmonare	38.33.12↔	Resezione dell'arteria ulnare con anastomosi
37.99.29↔	Interventi per anomalie congenite del cuore, altro	38.33.13↔	Resezione di altre arterie dell'avambraccio con anastomosi
37.99.30↔	Legatura di orecchietta cardiaca	38.33.14↔	Resezione di arterie della mano con anastomosi
37.99.80↔	Reintervento su cuore e pericardio	38.33.20↔	Resezione di vene dell'arto superiore con anastomosi, NAS
37.9a.00↔	Impianto di un sistema di stimolazione miocardica, NAS	38.33.21↔	Resezione della vena ascellare con anastomosi
37.9a.11↔	Impianto o sostituzione di sistema di modulazione della contrattilità cardiaca (CCM)	38.33.22↔	Resezione di altre vene profonde dell'arto superiore con anastomosi
37.9a.12↔	Rimozione o revisione di sistema di modulazione della contrattilità cardiaca (CCM)	38.33.23↔	Resezione di vene superficiali dell'arto superiore con anastomosi
37.9a.99↔	Impianto di un sistema di stimolazione miocardica, altro	38.33.99↔	Resezione di vasi dell'arto superiore, altro
38.01↔	Incisione di vasi intracranici	38.34.00↔	Resezione dell'aorta con anastomosi, NAS
38.04.10↔	Incisione dell'aorta ascendente e dell'arco aortico	38.34.10↔	Resezione dell'aorta ascendente e dell'arco aortico con anastomosi
38.04.20↔	Incisione dell'aorta discendente	38.34.20↔	Resezione dell'aorta discendente con anastomosi
38.04.30↔	Incisione dell'aorta addominale	38.34.30↔	Resezione dell'aorta addominale con anastomosi
38.05.00↔	Incisione di altri vasi toracici, NAS	38.34.99↔	Resezione dell'aorta con anastomosi, altro
38.05.10↔	Incisione di altre arterie toraciche	38.35.00↔	Resezione di vasi toracici con anastomosi, NAS
		38.35.10↔	Resezione di arterie toraciche con anastomosi, NAS
		38.35.11↔	Resezione dell'arteria succlavia con anastomosi
		38.35.12↔	Resezione del tronco brachiocefalico con anastomosi
		38.35.13↔	Resezione dell'arteria polmonare con anastomosi

38.35.19↔	Resezione di arterie toraciche con anastomosi, altro	38.46↔	Resezione di arterie addominali con sostituzione
38.35.20↔	Resezione di vene toraciche con anastomosi, NAS	38.47.00↔	Resezione di vene addominali con sostituzione, NAS
38.35.21↔	Resezione della vena polmonare con anastomosi	38.47.10↔	Resezione di vene addominali profonde con sostituzione, NAS
38.35.22↔	Resezione della vena succlavia con anastomosi	38.47.11↔	Resezione della vena cava inferiore con sostituzione
38.35.23↔	Resezione della vena cava superiore con anastomosi	38.47.12↔	Resezione della vena iliaca con sostituzione
38.35.28↔	Resezione di vene toraciche e altre vene profonde con anastomosi	38.47.19↔	Resezione di vene addominali profonde con sostituzione, altro
38.35.29↔	Resezione di vene toraciche con anastomosi, altro	38.47.99↔	Resezione di vene addominali con sostituzione, altro
38.35.99↔	Resezione di vasi toracici con anastomosi, altro	38.48.00↔	Resezione di arterie dell'arto inferiore con sostituzione, NAS
38.36.00↔	Resezione di arterie addominali con anastomosi, NAS	38.48.10↔	Resezione dell'arteria femorale (comune) (superficiale) con sostituzione
38.36.10↔	Resezione di arterie viscerali con anastomosi, NAS	38.48.11↔	Resezione dell'arteria femorale profonda con sostituzione
38.36.11↔	Resezione del tronco celiaco con anastomosi	38.48.12↔	Resezione dell'arteria poplitea con sostituzione
38.36.12↔	Resezione dell'arteria gastrica con anastomosi	38.48.13↔	Resezione di arterie della gamba con sostituzione
38.36.13↔	Resezione dell'arteria epatica con anastomosi	38.48.99↔	Resezione di arterie dell'arto inferiore con sostituzione, altro
38.36.14↔	Resezione dell'arteria splenica con anastomosi	38.49.00↔	Resezione di vene dell'arto inferiore con sostituzione, NAS
38.36.15↔	Resezione dell'arteria renale con anastomosi	38.49.10↔	Resezione di vene profonde dell'arto inferiore con sostituzione
38.36.16↔	Resezione dell'arteria mesenterica	38.49.99↔	Resezione di vene dell'arto inferiore con sostituzione, altro
38.36.17↔	Resezione dell'arteria iliaca con anastomosi	38.66.00↔	Altra asportazione di arterie addominali, NAS
38.36.19↔	Resezione di arterie viscerali con anastomosi, altro	38.66.10↔	Altra asportazione di arterie viscerali, NAS
38.36.99↔	Resezione di arterie addominali con anastomosi, altro	38.66.11↔	Altra asportazione del tronco celiaco
38.37.00↔	Resezione di vene addominali con anastomosi, NAS	38.66.12↔	Altra asportazione dell'arteria gastrica
38.37.10↔	Resezione di vene addominali profonde con anastomosi, NAS	38.66.13↔	Altra asportazione dell'arteria epatica
38.37.11↔	Resezione della vena cava inferiore con anastomosi	38.66.14↔	Altra asportazione dell'arteria splenica
38.37.12↔	Resezione della vena iliaca con anastomosi	38.66.15↔	Altra asportazione dell'arteria renale
38.37.19↔	Resezione di vene addominali profonde con anastomosi, altro	38.66.16↔	Altra asportazione dell'arteria mesenterica
38.37.99↔	Resezione di vene addominali con anastomosi, altro	38.66.17↔	Altra asportazione dell'arteria lombare
38.38.00↔	Resezione di arterie dell'arto inferiore con anastomosi, NAS	38.66.18↔	Altra asportazione dell'arteria iliaca
38.38.10↔	Resezione dell'arteria femorale (comune) (superficiale) con anastomosi	38.66.19↔	Altra asportazione di arterie viscerali, altro
38.38.11↔	Resezione dell'arteria femorale profonda con anastomosi	38.66.99↔	Altra asportazione di arterie addominali, altro
38.38.12↔	Resezione dell'arteria poplitea con anastomosi	38.68.00↔	Altra asportazione di arterie dell'arto inferiore, NAS
38.38.99↔	Resezione di arterie dell'arto inferiore con anastomosi, altro	38.68.10↔	Altra asportazione di arterie della coscia
38.39.00↔	Resezione di vene dell'arto inferiore con anastomosi, NAS	38.68.20↔	Altra asportazione di arterie della gamba e del piede
38.39.10↔	Resezione di vene dell'arto inferiore con anastomosi, vene profonde	38.68.99↔	Altra asportazione di arterie dell'arto inferiore, altro
38.39.99↔	Resezione di vene dell'arto inferiore con anastomosi, altro	38.7x.10↔	Interruzione della vena cava, chirurgica a cielo aperto, NAS
38.40↔	Resezione di vasi con sostituzione, sede non specificata	38.7x.11↔	Inserzione di filtro antiemboli nella vena cava, chirurgica a cielo aperto
38.41↔	Resezione di vasi intracranici con sostituzione	38.7x.12↔	Rimozione di filtro antiemboli dalla vena cava, chirurgica a cielo aperto
38.42↔	Resezione di altri vasi del capo e collo con sostituzione	38.7x.13↔	Legatura o plicatura della vena cava, chirurgica a cielo aperto
38.43.00↔	Resezione di vasi dell'arto superiore con sostituzione, NAS	38.7x.19↔	Interruzione della vena cava, chirurgica a cielo aperto, altro
38.43.10↔	Resezione di arterie dell'arto superiore con sostituzione, NAS	38.84.00↔	Altra occlusione chirurgica dell'aorta, NAS
38.43.11↔	Resezione dell'arteria ascellare con sostituzione	38.84.10↔	Altra occlusione chirurgica dell'aorta toracica
38.43.20↔	Resezione di vene dell'arto superiore con sostituzione, NAS	38.84.20↔	Altra occlusione chirurgica dell'aorta addominale
38.43.21↔	Resezione della vena ascellare con sostituzione	38.84.31↔	Legatura del dotto arterioso pervio
38.43.28↔	Resezione di altre vene profonde dell'arto superiore con sostituzione	38.84.99↔	Altra occlusione chirurgica dell'aorta, altro
38.43.29↔	Resezione di vene dell'arto superiore con sostituzione, altro	38.85.11↔	Altra occlusione chirurgica dell'arteria succlavia
38.43.99↔	Resezione di vasi dell'arto superiore con sostituzione, altro	38.85.12↔	Altra occlusione chirurgica dell'arteria polmonare
38.44.00↔	Resezione dell'aorta addominale con sostituzione, NAS	38.85.13↔	Altra occlusione chirurgica del tronco brachiocefalico
38.44.10↔	Resezione dell'aorta addominale con sostituzione, surrenale	38.85.21↔	Altra occlusione chirurgica della vena cava superiore
38.44.11↔	Resezione dell'aorta addominale con sostituzione, infrarenale	38.85.22↔	Altra occlusione chirurgica della vena polmonare
38.44.12↔	Resezione dell'aorta addominale con sostituzione, iuxtarenale	38.85.23↔	Altra occlusione chirurgica della vena succlavia
38.44.99↔	Resezione dell'aorta addominale con sostituzione, altro	38.86.00↔	Altra occlusione chirurgica di arterie addominali, NAS
38.45.00↔	Resezione di vasi toracici con sostituzione, NAS	38.86.10↔	Altra occlusione chirurgica di arterie viscerali, NAS
38.45.10↔	Resezione dell'aorta toracica con sostituzione, NAS	38.86.11↔	Altra occlusione chirurgica del tronco celiaco
38.45.11↔	Resezione dell'aorta ascendente o dell'arco aortico con sostituzione	38.86.12↔	Altra occlusione chirurgica dell'arteria gastrica
38.45.12↔	Resezione dell'aorta toracica con sostituzione	38.86.13↔	Altra occlusione chirurgica dell'arteria epatica
38.45.13↔	Resezione dell'aorta toracoaddominale con sostituzione	38.86.14↔	Altra occlusione chirurgica dell'arteria splenica
38.45.14↔	Resezione dell'aorta toracica con sostituzione con protesi ibrida	38.86.15↔	Altra occlusione chirurgica dell'arteria renale
38.45.19↔	Resezione dell'aorta toracica con sostituzione, altro	38.86.16↔	Altra occlusione chirurgica dell'arteria mesenterica
38.45.20↔	Resezione di altre arterie toraciche con sostituzione, NAS	38.86.17↔	Altra occlusione chirurgica dell'arteria iliaca
38.45.21↔	Resezione dell'arteria polmonare con sostituzione	38.86.19↔	Altra occlusione chirurgica di arterie viscerali, altro
38.45.22↔	Resezione del tronco brachiocefalico con sostituzione	38.86.99↔	Altra occlusione chirurgica di arterie addominali, altro
38.45.29↔	Resezione di altre arterie toraciche con sostituzione	38.87.00↔	Altra occlusione chirurgica di vene addominali, NAS
38.45.30↔	Resezione di vene toraciche con sostituzione, NAS	38.87.10↔	Altra occlusione chirurgica di vene addominali profonde, NAS
38.45.31↔	Resezione della vena cava superiore con sostituzione	38.87.11↔	Altra occlusione chirurgica della vena cava inferiore
38.45.38↔	Resezione di altre vene toraciche profonde con sostituzione	38.87.12↔	Altra occlusione chirurgica della vena iliaca comune e iliaca interna
38.45.39↔	Resezione di vene toraciche con sostituzione, altro	38.87.19↔	Altra occlusione chirurgica di vene addominali profonde, altro
38.45.99↔	Resezione di vasi toracici con sostituzione, altro	38.87.99↔	Altra occlusione chirurgica di vene addominali, altro
		39.0x.00↔	Shunt arterioso sistemico-polmonare, NAS

39.0x.10↔	Anastomosi succlavia-polmonare (Blalock-Taussig)	39.29.15↔	Shunt o bypass vascolari popliteo-crurale e popliteo-pedidio
39.0x.11↔	Anastomosi aorta-polmonare destra (Waterston-Cooley)	39.29.16↔	Shunt o bypass vascolari di arterie della gamba e del piede
39.0x.12↔	Anastomosi aorta discendente-polmonare sinistra (Potts-Smith)	39.29.19↔	Shunt o bypass vascolari di arterie dell'arto inferiore, altro
39.0x.13↔	Anastomosi polmonare sinistra-polmonare destra	39.29.20↔	Shunt o bypass vascolari di arterie dell'arto superiore
39.0x.20↔	Shunt protesico polmonare-aorta, centrale	39.29.30↔	Altri shunt o bypass vascolari (periferici), extraanatomici, NAS
39.0x.21↔	Shunt protesico polmonare-aorta, periferico	39.29.31↔	Shunt o bypass vascolare succlavia-femorale
39.0x.23↔	Banding dell'arteria polmonare	39.29.32↔	Shunt o bypass vascolare axillo-femorale
39.0x.24↔	Shunt arterioso sistemico-polmonare, intervento di Damus-Kay-Stansel	39.29.33↔	Bypass crossover femoro-femorale
39.0x.99↔	Shunt arterioso sistemico-polmonare, altro	39.29.39↔	Altri shunt o bypass vascolari (periferici), extraanatomici, altro
39.10↔	Shunt venoso intraaddominale, NAS	39.29.40↔	Shunt o bypass vascolari di vene
39.11.00↔	Confezione e revisione di shunt portosistemico, TIPS, NAS	39.29.80↔	Shunt temporaneo intraoperatorio, NAS
39.11.11↔	Confezione di shunt portosistemico, impiego di angioplastica percutanea (con palloncino)	39.29.81↔	Shunt temporaneo intraoperatorio, arterio-arterioso
39.11.12↔	Confezione di shunt portosistemico, trombolisi e trombectomia percutanea	39.29.82↔	Shunt temporaneo intraoperatorio, arterio-venoso
39.11.13↔	Confezione di shunt portosistemico, impiego di stent	39.29.89↔	Shunt temporaneo intraoperatorio, altro
39.11.21↔	Revisione di shunt portosistemico, occlusione percutanea	39.29.99↔	Altri shunt o bypass vascolari (periferici), altro
39.11.22↔	Revisione di shunt portosistemico, posa di stent	39.2a↔	Bypass vascolare intracranico-intracranico
39.11.23↔	Revisione di shunt portosistemico, impiego di trombolisi e trombectomia percutanea	39.31.00↔	Sutura di arteria, NAS
39.11.24↔	Revisione di shunt portosistemico, riduzione percutanea di shunt portosistemico esistente	39.31.10↔	Sutura di arteria del capo e del collo, NAS
39.11.99↔	Confezione e revisione di shunt portosistemico, TIPS, altro	39.31.11↔	Sutura di arteria intracranica
39.19↔	Shunt venoso intraaddominale, altro	39.31.19↔	Sutura di arteria del capo e del collo, altro
39.21.00↔	Anastomosi vena cava-arteria polmonare, NAS	39.31.20↔	Sutura di arteria del braccio, NAS
39.21.10↔	Intervento di Glenn su cuore funzionalmente/morfologicamente monoventricolare	39.31.21↔	Sutura dell'arteria ascellare
39.21.99↔	Anastomosi vena cava-arteria polmonare, altro	39.31.22↔	Sutura dell'arteria brachiale
39.22.00↔	Bypass aorto-succlavio-carotideo, NAS	39.31.29↔	Sutura di arteria del braccio, altro
39.22.10↔	Bypass carotideo, NAS	39.31.30↔	Sutura di arteria dell'avambraccio
39.22.11↔	Bypass: carotide-carotide	39.31.40↔	Sutura di arteria della mano
39.22.12↔	Bypass: carotide-vertebrale	39.31.50↔	Sutura di arteria dell'arto inferiore
39.22.13↔	Bypass: carotide-succlavia	39.31.60↔	Sutura dell'aorta, NAS
39.22.14↔	Bypass: carotide-aorta	39.31.61↔	Sutura dell'aorta toracica
39.22.19↔	Bypass carotideo, altro	39.31.62↔	Sutura dell'aorta addominale
39.22.20↔	Bypass dell'arteria succlavia, NAS	39.31.69↔	Sutura dell'aorta, altro
39.22.21↔	Bypass: succlavia all'aorta	39.31.70↔	Sutura di altre arterie toraciche, NAS
39.22.29↔	Bypass dell'arteria succlavia, altro	39.31.71↔	Sutura dell'arteria polmonare
39.22.99↔	Bypass aorto-succlavio-carotideo, altro	39.31.72↔	Sutura del tronco brachiocefalico
39.23↔	Altro shunt o bypass vascolare intratoracico	39.31.73↔	Sutura dell'arteria succlavia
39.24↔	Bypass aorto-renale	39.31.79↔	Sutura di arterie toraciche, altro
39.25.00↔	Bypass aorto-iliaco-femorale, NAS	39.31.80↔	Sutura di arterie addominali, NAS
39.25.10↔	Bypass aorto-iliaco-femorale, aortico, NAS	39.31.81↔	Sutura del tronco celiaco
39.25.11↔	Bypass aorto-iliaco	39.31.82↔	Sutura dell'arteria gastrica
39.25.12↔	Bypass aorto-femorale	39.31.83↔	Sutura dell'arteria epatica
39.25.13↔	Bypass aorto-popliteo	39.31.84↔	Sutura dell'arteria splenica
39.25.14↔	Bypass aorto-crurale	39.31.85↔	Sutura dell'arteria renale
39.25.19↔	Bypass aorto-iliaco-femorale, aortico, altro	39.31.86↔	Sutura dell'arteria mesenterica
39.25.20↔	Bypass ilio-femorale, NAS	39.31.87↔	Sutura dell'arteria lombare
39.25.21↔	Bypass ilio-iliaco	39.31.88↔	Sutura dell'arteria iliaca
39.25.22↔	Bypass ilio-femorale	39.31.89↔	Sutura di arterie addominali, altro
39.25.23↔	Bypass ilio-popliteo	39.31.99↔	Sutura di arteria, altro
39.25.24↔	Bypass ilio-crurale	39.32.11↔	Sutura di vena intracranica
39.25.29↔	Bypass ilio-femorale, NAS	39.32.19↔	Sutura di vena del capo e del collo, altro
39.25.30↔	Bypass otturatorio (extraanatomico)	39.32.30↔	Sutura di vena toracica, NAS
39.25.99↔	Bypass aorto-iliaco-femorale, altro	39.32.31↔	Sutura della vena cava superiore
39.26.00↔	Altri shunt o bypass vascolari intraaddominali, NAS	39.32.32↔	Sutura della vena brachiocefalica
39.26.10↔	Altri shunt o bypass vascolari intraaddominali, arterie viscerali	39.32.39↔	Sutura di vena toracica, altro
39.26.11↔	Altri shunt o bypass vascolari intraaddominali, aorta	39.32.40↔	Sutura di vena addominale, NAS
39.26.12↔	Altri shunt o bypass vascolari intraaddominali, arteria renale	39.32.41↔	Sutura della vena cava inferiore
39.26.19↔	Altri shunt o bypass vascolari intraaddominali, altre arterie viscerali	39.32.42↔	Sutura della vena iliaca comune e iliaca esterna
39.26.99↔	Altri shunt o bypass vascolari intraaddominali, altro	39.41↔	Controllo di emorragia a seguito di intervento vascolare
39.28↔	Bypass vascolare extracranico-intracranico (EC-IC)	39.42.11↔	Rimozione per sostituzione di shunt arteriovenoso per dialisi renale
39.29.00↔	Altri shunt o bypass vascolari (periferici), NAS	39.42.12↔	Revisione senza sostituzione di shunt arteriovenoso per dialisi renale
39.29.10↔	Shunt o bypass vascolari di arterie dell'arto inferiore, NAS	39.43↔	Occlusione di shunt arteriovenoso per dialisi renale
39.29.11↔	Shunt o bypass vascolari femoro-femorale	39.49.10↔	Revisione di anastomosi vascolare
39.29.12↔	Shunt o bypass vascolari femoro-popliteo	39.49.20↔	Revisione di impianto vascolare
39.29.13↔	Shunt o bypass vascolari femoro-crurale	39.49.21↔	Sostituzione di impianto vascolare
39.29.14↔	Shunt o bypass vascolari femoro-pedidio	39.49.22↔	Rimozione di impianto vascolare
		39.49.30↔	Sostituzione di condotto cardiaco
		39.51.00↔	Clipping di aneurismi, NAS
		39.51.11↔	Clipping di aneurismi intracranici
		39.51.99↔	Clipping di aneurismi, altro



39.52.10↔	Altra riparazione di aneurismi di vasi del capo e del collo, NAS	39.57.30↔	Riparazione di vaso toracico con patch sintetico, NAS
39.52.11↔	Altra riparazione di aneurismi di vasi intracranici	39.57.31↔	Riparazione dell'aorta toracica con patch sintetico
39.52.19↔	Altra riparazione di aneurismi di vasi del capo e del collo, altro	39.57.32↔	Riparazione della vena polmonare con patch sintetico
39.52.20↔	Altra riparazione di aneurismi dell'aorta, NAS	39.57.33↔	Riparazione della vena cava superiore con patch sintetico
39.52.21↔	Altra riparazione chirurgica a cielo aperto di aneurismi dell'aorta ascendente, dell'arco aortico e dell'aorta toracica	39.57.39↔	Riparazione di vaso toracico con patch sintetico, altro
39.52.22↔	Altra riparazione chirurgica a cielo aperto di aneurismi dell'aorta addominale	39.57.40↔	Riparazione di arterie addominali con patch sintetico, NAS
39.52.29↔	Altra riparazione di aneurismi dell'aorta, altro	39.57.41↔	Riparazione dell'aorta addominale con patch sintetico
39.53↔	Riparazione di fistola arteriovenosa	39.57.42↔	Riparazione del tronco celiaco con patch sintetico
39.54.10↔	Intervento di dissezione dell'aorta (re-entry), aorta toracica	39.57.43↔	Riparazione dell'arteria gastrica con patch sintetico
39.54.20↔	Intervento di dissezione dell'aorta (re-entry), aorta addominale	39.57.44↔	Riparazione dell'arteria epatica con patch sintetico
39.55↔	Reimpianto di vaso renale aberrante	39.57.45↔	Riparazione dell'arteria splenica con patch sintetico
39.56.00↔	Riparazione di vaso sanguigno con patch tissutale, NAS	39.57.46↔	Riparazione dell'arteria renale con patch sintetico
39.56.10↔	Riparazione di vaso sanguigno del capo e del collo con patch tissutale, NAS	39.57.47↔	Riparazione dell'arteria mesenterica con patch sintetico
39.56.11↔	Riparazione di vasi intracranici con patch tissutale	39.57.48↔	Riparazione dell'arteria iliaca con patch sintetico
39.56.12↔	Riparazione della vena giugulare con patch tissutale	39.57.49↔	Riparazione di arterie addominali con patch sintetico, altro
39.56.19↔	Riparazione di vaso sanguigno del capo e del collo con patch tissutale, altro	39.57.50↔	Riparazione di vene addominali con patch sintetico, NAS
39.56.20↔	Riparazione di vasi dell'arto superiore con patch tissutale, NAS	39.57.51↔	Riparazione della vena cava inferiore con patch sintetico
39.56.21↔	Riparazione di arterie dell'arto superiore con patch tissutale	39.57.52↔	Riparazione della vena iliaca con patch sintetico
39.56.22↔	Riparazione della vena succlavia, vena ascellare e vena brachiocefalica con patch tissutale	39.57.59↔	Riparazione di vene addominali con patch sintetico, altro
39.56.23↔	Riparazione di altre vene profonde dell'arto superiore con patch tissutale	39.57.60↔	Riparazione di vasi dell'arto inferiore con patch sintetico, NAS
39.56.29↔	Riparazione di vasi dell'arto superiore con patch tissutale, altro	39.57.61↔	Riparazione di arterie dell'arto inferiore con patch sintetico
39.56.30↔	Riparazione di vasi toracici con patch tissutale, NAS	39.57.62↔	Riparazione della vena femorale e vena poplitea con patch sintetico
39.56.31↔	Riparazione dell'aorta toracica con patch tissutale	39.57.63↔	Riparazione di altre vene profonde dell'arto inferiore con patch sintetico
39.56.32↔	Riparazione della vena polmonare con patch tissutale	39.57.64↔	Riparazione di vene superficiali della coscia con patch sintetico
39.56.33↔	Riparazione della vena cava superiore con patch tissutale	39.57.69↔	Riparazione di vasi dell'arto inferiore con patch sintetico, altro
39.56.39↔	Riparazione di vasi toracici con patch tissutale, altro	39.57.99↔	Riparazione di vaso sanguigno con patch sintetico, altro
39.56.40↔	Riparazione di arterie addominali con patch tissutale, NAS	39.59.11↔	Trasposizione del tratto extracranico dell'arteria vertebrale
39.56.41↔	Riparazione dell'aorta addominale con patch tissutale	39.59.12↔	Trasposizione di altre arterie extracraniche del capo e del collo
39.56.42↔	Riparazione del tronco celiaco con patch tissutale	39.59.13↔	Trasposizione di arterie dell'arto superiore
39.56.43↔	Riparazione dell'arteria gastrica con patch tissutale	39.59.14↔	Trasposizione di arterie toraciche
39.56.44↔	Riparazione dell'arteria epatica con patch tissutale	39.59.15↔	Trasposizione dell'arteria gastrica, arteria epatica e arteria splenica
39.56.45↔	Riparazione dell'arteria splenica con patch tissutale	39.59.16↔	Trasposizione dell'arteria renale
39.56.46↔	Riparazione dell'arteria renale con patch tissutale	39.59.17↔	Trasposizione dell'arteria mesenterica
39.56.47↔	Riparazione dell'arteria mesenterica con patch tissutale	39.59.18↔	Trasposizione di altre arterie viscerali
39.56.48↔	Riparazione dell'arteria iliaca con patch tissutale	39.59.19↔	Trasposizione dell'arteria iliaca
39.56.49↔	Riparazione di arterie addominali con patch tissutale, altro	39.59.20↔	Trasposizione di altre arterie addominali
39.56.50↔	Riparazione di vene addominali con patch tissutale, NAS	39.59.21↔	Trasposizione di arterie dell'arto inferiore
39.56.51↔	Riparazione della vena cava inferiore con patch tissutale	39.59.29↔	Trasposizione di arterie, altro
39.56.52↔	Riparazione della vena iliaca con patch tissutale	39.59.31↔	Altra riparazione di vasi intracranici
39.56.59↔	Riparazione di vene addominali con patch tissutale, altro	39.59.32↔	Altra riparazione del tratto extracranico dell'arteria vertebrale
39.56.60↔	Riparazione di vasi dell'arto inferiore con patch tissutale, NAS	39.59.33↔	Altra riparazione di arterie extracraniche del capo e del collo, altro
39.56.61↔	Riparazione di arterie dell'arto inferiore con patch tissutale	39.59.34↔	Altra riparazione della vena giugulare
39.56.62↔	Riparazione della vena femorale e vena poplitea con patch tissutale	39.59.39↔	Altra riparazione di vasi del capo e del collo, altro
39.56.63↔	Riparazione di altre vene profonde dell'arto inferiore con patch tissutale	39.59.40↔	Altra riparazione di vasi dell'arto superiore, NAS
39.56.64↔	Riparazione di vene superficiali della coscia con patch tissutale	39.59.41↔	Altra riparazione di arterie dell'arto superiore, NAS
39.56.69↔	Riparazione di vasi dell'arto inferiore con patch tissutale, altro	39.59.42↔	Altra riparazione della vena succlavia, vena ascellare e vena brachiocefalica
39.56.99↔	Riparazione di vaso sanguigno con patch tissutale, altro	39.59.48↔	Altra riparazione di altre vene profonde dell'arto superiore
39.57.00↔	Riparazione di vaso sanguigno con patch sintetico, NAS	39.59.49↔	Altra riparazione di vasi dell'arto superiore, altro
39.57.10↔	Riparazione di vaso sanguigno del capo e del collo con patch sintetico, NAS	39.59.50↔	Altra riparazione di vasi toracici, NAS
39.57.11↔	Riparazione di vasi intracranici con patch sintetico	39.59.51↔	Altra riparazione dell'aorta toracica
39.57.12↔	Riparazione di arterie extracraniche del capo e del collo con patch sintetico	39.59.52↔	Altra riparazione dell'arteria polmonare
39.57.13↔	Riparazione della vena giugulare con patch sintetico	39.59.53↔	Altra riparazione di arterie toraciche, altro
39.57.19↔	Riparazione di vaso sanguigno del capo e del collo con patch sintetico, altro	39.59.54↔	Altra riparazione della vena polmonare
39.57.20↔	Riparazione di vasi dell'arto superiore con patch sintetico, NAS	39.59.55↔	Altra riparazione della vena cava superiore
39.57.21↔	Riparazione di arterie dell'arto superiore con patch sintetico	39.59.59↔	Altra riparazione di vasi toracici, altro
39.57.22↔	Riparazione della vena succlavia, vena ascellare e vena brachiocefalica con patch sintetico	39.59.60↔	Altra riparazione di arterie addominali, NAS
39.57.23↔	Riparazione di altre vene profonde dell'arto superiore con patch sintetico	39.59.61↔	Altra riparazione dell'aorta addominale
39.57.29↔	Riparazione di vasi dell'arto superiore con patch sintetico, altro	39.59.62↔	Altra riparazione del tronco celiaco
		39.59.63↔	Altra riparazione dell'arteria gastrica
		39.59.64↔	Altra riparazione dell'arteria epatica
		39.59.65↔	Altra riparazione dell'arteria splenica
		39.59.66↔	Altra riparazione dell'arteria renale
		39.59.67↔	Altra riparazione dell'arteria mesenterica
		39.59.68↔	Altra riparazione dell'arteria iliaca
		39.59.69↔	Altra riparazione di arterie addominali, altro

39.59.70↔	Altra riparazione di vene addominali, NAS	39.72.24↔	Embolizzazione selettiva di vasi extracranici della testa e del collo con sostanza adesiva
39.59.71↔	Altra riparazione della vena cava inferiore	39.72.29↔	Embolizzazione selettiva di vasi extracranici del capo e del collo, altro
39.59.72↔	Altra riparazione della vena iliaca	39.72.30↔	Embolizzazione percutanea-transluminale di malformazioni vascolari mediante microcatetere, NAS
39.59.79↔	Altra riparazione di vene addominali, altro	39.72.31↔	Embolizzazione percutanea-transluminale di malformazioni vascolari mediante microcatetere, impiego di un microcatetere
39.59.80↔	Altra riparazione di vasi dell'arto inferiore, NAS	39.72.32↔	Embolizzazione percutanea-transluminale di malformazioni vascolari mediante microcateteri, impiego di due microcateteri
39.59.81↔	Altra riparazione di arterie dell'arto inferiore	39.72.33↔	Embolizzazione percutanea-transluminale di malformazioni vascolari mediante microcateteri, impiego di tre microcateteri
39.59.82↔	Altra riparazione della vena femorale	39.72.34↔	Embolizzazione percutanea-transluminale di malformazioni vascolari mediante microcateteri, impiego di quattro microcateteri
39.59.83↔	Altra riparazione della vena poplitea	39.72.35↔	Embolizzazione percutanea-transluminale di malformazioni vascolari mediante microcateteri, impiego di cinque microcateteri
39.59.88↔	Altra riparazione di altre vene profonde dell'arto inferiore	39.72.36↔	Embolizzazione percutanea-transluminale di malformazioni vascolari mediante microcateteri, impiego di sei e più microcateteri
39.59.90↔	Altra riparazione di vasi, valvuloplastica venosa	39.72.99↔	Riparazione o occlusione endovascolare dei vasi della testa e del collo, altro
39.61.00↔	Circolazione extracorporea (ECC), NAS	39.73.00↔	Impianto endovascolare di protesi nell'aorta toracica, NAS
39.61.10↔	Circolazione extracorporea (CEC) convenzionale in normotermia (più di 35°C)	39.73.10↔	Impianto endovascolare di protesi nell'aorta toracica, senza fenestrazione o diramazione
39.61.11↔	Circolazione extracorporea (CEC) convenzionale in ipotermia leggera (da 32 a 35°C)	39.73.11↔	Impianto endovascolare di protesi nell'aorta toracica, con fenestrazione o diramazione
39.61.12↔	Circolazione extracorporea (CEC) convenzionale in ipotermia moderata (da 26 a meno di 32°C)	39.73.20↔	Impianto endovascolare di protesi nell'aorta toracoaddominale, NAS
39.61.13↔	Circolazione extracorporea (CEC) convenzionale in ipotermia marcata (da 20 a meno di 26°C)	39.73.99↔	Impianto endovascolare di protesi nell'aorta toracica, altro
39.61.14↔	Circolazione extracorporea (CEC) convenzionale in ipotermia profonda (meno di 20°C)	39.77.00↔	Intervento percutaneo transluminale endovascolare su vaso(i) intracranico(i), NAS
39.61.15↔	Circolazione extracorporea (CEC) convenzionale in ipotermia, temperatura sconosciuta	39.77.09↔	Intervento endovascolare percutaneo transluminale su vaso(i) intracranico(i), altro
39.61.21↔	Circolazione extracorporea minimizzata (Mini-CEC) in normotermia (più di 35°C)	39.77.10↔	Angioplastica percutanea di vaso(i) intracranico(i) con palloncino
39.61.22↔	Circolazione extracorporea minimizzata (Mini-CEC) in ipotermia leggera (da 32 a 35°C)	39.77.20↔	Angioplastica percutanea di vaso(i) intracranico(i) con lama
39.61.23↔	Circolazione extracorporea minimizzata (Mini-CEC) in ipotermia moderata (da 26 a meno di 32°C)	39.77.30↔	Angioplastica percutanea di vaso(i) intracranico(i) con laser
39.61.24↔	Circolazione extracorporea minimizzata (Mini-CEC) in ipotermia marcata (da 20 a meno di 26°C)	39.77.40↔	Aterectomia percutanea di vaso(i) intracranico(i)
39.61.25↔	Circolazione extracorporea minimizzata (Mini-CEC) in ipotermia profonda (meno di 20°C)	39.77.50↔	Trombolisi percutanea selettiva di vaso(i) intracranico(i)
39.61.26↔	Circolazione extracorporea minimizzata (Mini-CEC) in ipotermia, temperatura sconosciuta	39.77.60↔	Trombectomia percutanea di vaso(i) intracranico(i), NAS
39.61.99↔	Circolazione extracorporea (ECC), altro	39.77.61↔	Trombectomia percutanea rotazionale di vaso(i) intracranico(i)
39.66↔	Bypass cardiopolmonare percutaneo	39.77.62↔	Trombectomia percutanea di vaso(i) intracranico(i) con stent
39.71.00↔	Impianto endovascolare di protesi nell'aorta addominale, NAS	39.77.69↔	Trombectomia percutanea di vaso(i) intracranico(i), altro
39.71.10↔	Impianto endovascolare di protesi nell'aorta addominale, aorto-iliaca, senza fenestrazione o diramazione	39.77.70↔	Rimozione percutanea di corpo estraneo endovascolare da vaso (i) intracranico(i)
39.71.11↔	Impianto endovascolare di protesi nell'aorta addominale, aorto-iliaca, con fenestrazione o diramazione	39.77.80↔	Spasmosi percutanea transluminale endoarteriosa per vasospasmi cerebrali
39.71.12↔	Impianto endovascolare di protesi nell'aorta addominale, protesi della biforcazione, aorto-bi-iliaca, senza fenestrazione o diramazione	39.79.11↔	Impianto endovascolare di protesi in vasi viscerali
39.71.13↔	Impianto endovascolare di protesi nell'aorta addominale, protesi della biforcazione, aorto-bi-iliaca, con fenestrazione o diramazione	39.79.12↔	Impianto endovascolare di protesi in vasi pelvici
39.71.14↔	Impianto endovascolare di lembi nell'aorta addominale, protesi tubolare, aortica, senza fenestrazione o diramazione	39.79.13↔	Impianto endovascolare di protesi in vasi addominali
39.71.15↔	Impianto endovascolare di lembi nell'aorta addominale, protesi tubolare, aortica, con fenestrazione o diramazione	39.79.19↔	Impianto endovascolare di protesi in altri vasi, altro
39.71.99↔	Impianto endovascolare di protesi nell'aorta addominale, altro	39.79.20↔	Embolizzazione o occlusione mediante spirali di altri vasi, NAS
39.72.00↔	Riparazione o occlusione endovascolare dei vasi della testa e del collo, NAS	39.79.21↔	Embolizzazione o occlusione mediante spirali dell'arto superiore
39.72.10↔	Embolizzazione selettiva di vasi intracranici, NAS	39.79.22↔	Embolizzazione o occlusione mediante spirali dell'aorta
39.72.11↔	Embolizzazione selettiva di vasi intracranici con particelle o spirali metalliche	39.79.24↔	Embolizzazione o occlusione mediante spirali di vasi toracici
39.72.12↔	Embolizzazione selettiva di vasi intracranici con liquidi embolizzanti, palloncini o ombrellini	39.79.25↔	Embolizzazione o occlusione mediante spirali di vasi viscerali
39.72.13↔	Embolizzazione selettiva di vasi intracranici mediante stent(s) come deviatori di flusso	39.79.26↔	Embolizzazione o occlusione mediante spirali di vasi addominali
39.72.14↔	Embolizzazione selettiva di vasi intracranici con sostanza adesiva	39.79.27↔	Embolizzazione o occlusione mediante spirali dell'arto inferiore
39.72.19↔	Embolizzazione selettiva di vasi intracranici, altro	39.79.28↔	Embolizzazione o occlusione mediante spirali di vasi spinali
39.72.20↔	Embolizzazione selettiva di vasi extracranici del capo e del collo, NAS	39.79.29↔	Embolizzazione o occlusione mediante spirali di altri vasi, altro
39.72.21↔	Embolizzazione selettiva di vasi extracranici del capo e del collo con particelle o spirali metalliche	39.79.31↔	Embolizzazione selettiva con liquidi embolizzanti di vasi dell'arto superiore
39.72.22↔	Embolizzazione selettiva di vasi extracranici del capo e del collo con liquidi embolizzanti, palloncini o ombrellini	39.79.32↔	Embolizzazione selettiva con liquidi embolizzanti dell'aorta
		39.79.34↔	Embolizzazione selettiva con liquidi embolizzanti di vasi toracici
		39.79.35↔	Embolizzazione selettiva con liquidi embolizzanti di vasi viscerali
		39.79.36↔	Embolizzazione selettiva con liquidi embolizzanti di vasi addominali
		39.79.38↔	Embolizzazione selettiva con liquidi embolizzanti di vasi spinali
		39.79.40↔	Embolizzazione selettiva con palloncini staccabili di altri vasi, NAS



39.79.41↔	Embolizzazione selettiva con palloncini staccabili di vasi dell'arto superiore	39.8x.99↔	Interventi sul globo carotideo, sul seno carotideo e su altri glomi vascolari, altro
39.79.42↔	Embolizzazione selettiva con palloncini staccabili dell'aorta	39.99.10↔	Aortopessia
39.79.44↔	Embolizzazione selettiva con palloncini staccabili di vasi toracici	39.99.20↔	Interventi per anomalie vascolari congenite, NAS
39.79.45↔	Embolizzazione selettiva con palloncini staccabili di vasi viscerali	39.99.21↔	Interventi per anomalie congenite dell'istmo aortico (stenosi) o per arco aortico interrotto
39.79.46↔	Embolizzazione selettiva con palloncini staccabili di vasi addominali	39.99.22↔	Interventi per anomalie congenite dell'arteria o vena polmonare o per arteria lusoria
39.79.47↔	Embolizzazione selettiva con palloncini staccabili di vasi spinali	39.99.23↔	Interventi per anomalie congenite della vena cava
39.79.48↔	Embolizzazione selettiva con palloncini staccabili di vasi dell'arto inferiore	39.99.24↔	Interventi per unifocalizzazione di vasi collaterali congeniti
39.79.49↔	Embolizzazione selettiva con palloncini staccabili di altri vasi, altro	39.99.30↔	Intervento di occlusione mediante catetere del dotto arterioso di Botallo, NAS
39.79.50↔	Embolizzazione selettiva con filtri di altri vasi, NAS	39.99.31↔	Intervento di occlusione mediante catetere del dotto arterioso di Botallo, con spirale (coil)
39.79.51↔	Embolizzazione selettiva con filtri di vasi dell'arto superiore	39.99.32↔	Intervento di occlusione mediante catetere del dotto arterioso di Botallo, con Amplatzer duct occluder
39.79.52↔	Embolizzazione selettiva con filtri dell'aorta	39.99.38↔	Intervento di occlusione mediante catetere del dotto arterioso di Botallo, altro
39.79.54↔	Embolizzazione selettiva con filtri di vasi toracici	39.99.39↔	Interventi per altre anomalie vascolari congenite
39.79.55↔	Embolizzazione selettiva con filtri di vasi viscerali	40.3x.10↔	Linfadenectomia regionale quale intervento indipendente, NAS
39.79.56↔	Embolizzazione selettiva con filtri di vasi addominali	40.3x.11↔	Linfadenectomia regionale quale intervento indipendente, cervicale
39.79.57↔	Embolizzazione selettiva con filtri di vasi dell'arto inferiore	40.3x.12↔	Linfadenectomia regionale quale intervento indipendente, ascellare
39.79.58↔	Embolizzazione selettiva con filtri di vasi spinali	40.3x.13↔	Linfadenectomia regionale quale intervento indipendente, para-aortica, pelvica, otturatoria o iliaca
39.79.59↔	Embolizzazione selettiva con filtri di altri vasi, altro	40.3x.14↔	Linfadenectomia regionale quale intervento indipendente, inguinale, chirurgica a cielo aperto
39.79.61↔	Embolizzazione selettiva con particelle di vasi dell'arto superiore	40.3x.15↔	Linfadenectomia regionale quale intervento indipendente, inguinale, per via laparoscopica
39.79.62↔	Embolizzazione selettiva con particelle dell'aorta	40.3x.16↔	Linfadenectomia regionale quale intervento indipendente, mediastinica e peribronchiale
39.79.64↔	Embolizzazione selettiva con particelle di vasi toracici	40.3x.19↔	Linfadenectomia regionale quale intervento indipendente, altro
39.79.65↔	Embolizzazione selettiva con particelle di vasi viscerali	40.3x.21↔	Linfadenectomia regionale in corso di altro intervento, cervicale
39.79.66↔	Embolizzazione selettiva con particelle di vasi addominali	40.3x.22↔	Linfadenectomia regionale in corso di altro altro intervento, ascellare
39.79.67↔	Embolizzazione selettiva con particelle di vasi dell'arto inferiore	40.3x.23↔	Linfadenectomia regionale in corso di altro intervento, para-aortica, pelvica o iliaca
39.79.68↔	Embolizzazione selettiva con particelle di vasi spinali	40.3x.24↔	Linfadenectomia regionale in corso di altro intervento, otturatoria
39.79.70↔	Occlusione mediante cateterismo con laser di arterie, altri vasi, NAS	40.3x.25↔	Linfadenectomia regionale in corso di altro intervento, inguinale
39.79.71↔	Occlusione mediante cateterismo con laser, di arterie dell'arto superiore	40.3x.26↔	Linfadenectomia regionale in corso di altro intervento, mediastinica e peribronchiale
39.79.72↔	Occlusione mediante cateterismo con laser, dell'aorta	40.3x.29↔	Linfadenectomia regionale in corso di altro intervento, altro
39.79.74↔	Occlusione mediante cateterismo con laser, di vasi toracici	40.40↔	Dissezione del collo, NAS
39.79.75↔	Occlusione mediante cateterismo con laser, di vasi dell'arto inferiore	40.41.00↔	Dissezione radicale del collo, NAS
39.79.76↔	Occlusione mediante cateterismo con laser, di vasi viscerali	40.41.10↔	Dissezione selettiva (funzionale) del collo, sopraomioidea (regione I-III)
39.79.77↔	Occlusione mediante cateterismo con laser, di vasi addominali	40.41.11↔	Dissezione selettiva (funzionale) del collo, laterale (regione II-IV)
39.79.79↔	Occlusione mediante cateterismo con laser di arterie, altri vasi, altro	40.41.12↔	Dissezione selettiva (funzionale) del collo, anterolaterale (regione I-IV)
39.79.80↔	Occlusione mediante cateterismo con radiofrequenza di arterie, altri vasi, NAS	40.41.13↔	Dissezione selettiva (funzionale) del collo, posterolaterale (regione II-V)
39.79.81↔	Occlusione mediante cateterismo con radiofrequenza, di arterie dell'arto superiore	40.41.14↔	Dissezione selettiva (funzionale) del collo, centrale (regione VI)
39.79.82↔	Occlusione mediante cateterismo con radiofrequenza dell'aorta	40.41.20↔	Dissezione radicale del collo (incl. modificata)
39.79.84↔	Occlusione mediante cateterismo con radiofrequenza di vasi toracici	40.41.21↔	Dissezione allargata del collo
39.79.85↔	Occlusione mediante cateterismo con radiofrequenza di vasi dell'arto inferiore	40.41.99↔	Dissezione radicale del collo, altro
39.79.86↔	Occlusione mediante cateterismo con radiofrequenza di vasi viscerali	40.50↔	Asportazione radicale di linfonodi, NAS
39.79.87↔	Occlusione mediante cateterismo con radiofrequenza di vasi addominali	40.51.00↔	Asportazione radicale dei linfonodi ascellari, NAS
39.79.89↔	Occlusione mediante cateterismo con radiofrequenza di altri vasi, altro	40.51.10↔	Asportazione radicale dei linfonodi ascellari quale intervento indipendente
39.8x.00↔	Interventi sul globo carotideo, sul seno carotideo e su altri glomi vascolari, NAS	40.51.11↔	Asportazione radicale dei linfonodi ascellari nel quadro di un altro intervento
39.8x.10↔	Esplorazione del globo carotideo e di altri glomi vascolari	40.51.99↔	Asportazione radicale dei linfonodi ascellari, altro
39.8x.11↔	Asportazione del globo carotideo e di altri glomi vascolari	40.52.00↔	Asportazione radicale dei linfonodi periaortici, NAS
39.8x.20↔	Impianto o sostituzione di generatore di impulsi per l'attivazione del baroriflesso	40.52.10↔	Asportazione radicale dei linfonodi retroperitoneali (para-aortici, paracavali) e pelvici quale intervento indipendente
39.8x.21↔	Revisione senza sostituzione di generatore di impulsi per l'attivazione del baroriflesso	40.52.11↔	Asportazione radicale dei linfonodi retroperitoneali (para-aortici, paracavali) e pelvici nel quadro di un altro intervento
39.8x.22↔	Rimozione di generatore di impulsi per l'attivazione del baroriflesso	40.52.99↔	Asportazione radicale dei linfonodi periaortici, altro
39.8x.30↔	Impianto o sostituzione di elettrodo(i) per l'attivazione del baroriflesso	40.53.00↔	Asportazione radicale dei linfonodi iliaci, NAS
39.8x.31↔	Revisione senza sostituzione di elettrodo(i) per l'attivazione del baroriflesso	40.53.10↔	Asportazione radicale dei linfonodi iliaci quale intervento indipendente
39.8x.32↔	Rimozione di elettrodo(i) per l'attivazione del baroriflesso		

40.53.11↔	Asportazione radicale dei linfonodi iliaci in corso di altro intervento	41.0b.35↔	Trapianto di cellule staminali ematopoietiche dal sangue del cordone ombelicale, allogenico dedicato, donatore non consanguineo, non HLA-identico
40.53.99↔	Asportazione radicale dei linfonodi iliaci, altro	41.0d↔	Prelievo e trapianto di cellule staminali ematopoietiche, altro
40.54.00↔	Dissezione radicale dei linfonodi inguinali, NAS	41.2↔	Splenotomia
40.54.10↔	Dissezione radicale dei linfonodi inguinali quale intervento indipendente	41.33↔	Biopsia a cielo aperto della milza
40.54.11↔	Dissezione radicale dei linfonodi inguinali in corso di altro intervento	41.41↔	Marsupializzazione di cisti splenica
40.54.99↔	Dissezione radicale dei linfonodi inguinali, altro	41.42.00↔	Asportazione o distruzione di lesione o tessuto della milza, NAS
40.59.00↔	Asportazione radicale di altri linfonodi, NAS	41.42.10↔	Asportazione di lesione o tessuto della milza
40.59.10↔	Asportazione radicale di altri linfonodi quale intervento indipendente, NAS	41.42.20↔	Distruzione di lesione o tessuto della milza
40.59.11↔	Asportazione radicale di linfonodi mediastinici quale intervento indipendente	41.42.99↔	Asportazione o distruzione di lesione o tessuto della milza, altro
40.59.12↔	Asportazione radicale di linfonodi peribronchiali quale intervento indipendente	41.43↔	Splenectomia parziale
40.59.19↔	Asportazione radicale di altri linfonodi quale intervento indipendente, altro	41.5↔	Splenectomia totale
40.59.20↔	Asportazione radicale di altri linfonodi in corso di altro intervento, NAS	41.93↔	Asportazione di milza accessoria
40.59.21↔	Asportazione radicale di linfonodi mediastinici in corso di altro intervento	41.94↔	Trapianto di milza
40.59.22↔	Asportazione radicale di linfonodi peribronchiali in corso di altro intervento	41.95.00↔	Interventi di riparazione e di plastica sulla milza, NAS
40.59.29↔	Asportazione radicale di altri linfonodi in corso di altro intervento, altro	41.95.10↔	Interventi di riparazione e di plastica sulla milza, sutura
40.59.99↔	Asportazione radicale di altri linfonodi, altro	41.95.99↔	Interventi di riparazione e di plastica sulla milza, altro
40.62↔	Fistolizzazione del dotto toracico	41.99↔	Altri interventi sulla milza
40.63↔	Chiusura di fistola del dotto toracico	42.01↔	Incisione di membrana dell'esofago
40.64↔	Legatura del dotto toracico	42.09.00↔	Altra incisione dell'esofago, NAS
40.9x.00↔	Altri interventi sulle strutture linfatiche, NAS	42.09.11↔	Altra incisione dell'esofago, chirurgica a cielo aperto
40.9x.10↔	Anastomosi per correzione di linfedema	42.09.12↔	Altra incisione dell'esofago, per via laparoscopica
40.9x.20↔	Incisione di linfocele	42.09.99↔	Altra incisione dell'esofago, altro
40.9x.30↔	Drenaggio di linfedema	42.10↔	Esofagostomia, NAS
40.9x.40↔	Puntura terapeutica percutanea di linfocele	42.11↔	Esofagostomia cervicale
40.9x.99↔	Altri interventi sulle strutture linfatiche, altro	42.12↔	Esteriorizzazione di tasca esofagea
41.00↔	Prelievo e trapianto di cellule staminali ematopoietiche, NAS	42.19↔	Altra fistolizzazione esterna dell'esofago
41.0b.09↔	Trapianto di cellule staminali ematopoietiche, altro	42.21↔	Esofagoscopia operatoria mediante incisione
41.0b.11↔	Trapianto di cellule staminali ematopoietiche dal midollo osseo, autologo	42.25↔	Biopsia a cielo aperto dell'esofago
41.0b.12↔	Trapianto di cellule staminali ematopoietiche dal midollo osseo, allogenico, donatore consanguineo, HLA-identico	42.31↔	Asportazione locale di diverticolo esofageo
41.0b.13↔	Trapianto di cellule staminali ematopoietiche dal midollo osseo, allogenico, donatore consanguineo, non HLA-identico	42.32↔	Asportazione locale di altra lesione o tessuto dell'esofago
41.0b.14↔	Trapianto di cellule staminali ematopoietiche dal midollo osseo, allogenico, donatore non consanguineo, HLA-identico	42.39↔	Altra distruzione di lesione o tessuto dell'esofago
41.0b.15↔	Trapianto di cellule staminali ematopoietiche dal midollo osseo, allogenico, donatore non consanguineo, non HLA-identico	42.40↔	Esofagectomia, NAS
41.0b.21↔	Trapianto di cellule staminali ematopoietiche dal sangue periferico, autologo	42.41.00↔	Esofagectomia parziale, NAS
41.0b.22↔	Trapianto di cellule staminali ematopoietiche dal sangue periferico, allogenico, donatore consanguineo, HLA-identico	42.41.10↔	Esofagectomia parziale, senza ricostituzione della continuità
41.0b.23↔	Trapianto di cellule staminali ematopoietiche dal sangue periferico, allogenico, donatore consanguineo, non HLA-identico	42.41.20↔	Esofagectomia parziale, con ricostituzione della continuità
41.0b.24↔	Trapianto di cellule staminali ematopoietiche dal sangue periferico, allogenico, donatore non consanguineo, HLA-identico	42.41.99↔	Esofagectomia parziale, altro
41.0b.25↔	Trapianto di cellule staminali ematopoietiche dal sangue periferico, allogenico, donatore non consanguineo, non HLA-identico	42.42.00↔	Esofagectomia totale, NAS
41.0b.31↔	Trapianto di cellule staminali ematopoietiche dal sangue del cordone ombelicale, autologo	42.42.10↔	Esofagectomia totale, senza ricostituzione della continuità
41.0b.32↔	Trapianto di cellule staminali ematopoietiche dal sangue del cordone ombelicale, allogenico dedicato, donatore consanguineo, HLA-identico	42.42.20↔	Esofagectomia totale, con ricostituzione della continuità, transmediastinica
41.0b.33↔	Trapianto di cellule staminali ematopoietiche dal sangue del cordone ombelicale, allogenico dedicato, donatore consanguineo, non HLA-identico	42.42.21↔	Esofagectomia totale, con ricostituzione della continuità, per via toracoaddominale
41.0b.34↔	Trapianto di cellule staminali ematopoietiche dal sangue del cordone ombelicale, allogenico dedicato, donatore non consanguineo, HLA-identico	42.42.29↔	Esofagectomia totale, con ricostituzione della continuità, per altra via
		42.42.99↔	Esofagectomia totale, altro
		42.51.00↔	Esofago-esofagostomia intratoracica, NAS
		42.51.10↔	Esofago-esofagostomia intratoracica, Ricostruzione del passaggio esofageo per atresia e riparazione di fistola tracheoesofagea congenita
		42.51.99↔	Esofago-esofagostomia intratoracica, altro
		42.52↔	Esofago-gastrostomia intratoracica
		42.53↔	Anastomosi esofagea intratoracica con interposizione di intestino tenue
		42.54↔	Altra esofago-enteranastomosi intratoracica
		42.55↔	Anastomosi esofagea intratoracica con interposizione di colon
		42.56↔	Altra esofagocolostomia intratoracica
		42.58↔	Anastomosi esofagea intratoracica con altra interposizione
		42.59↔	Altra anastomosi esofagea intratoracica
		42.61↔	Esofago-esofagostomia presternale
		42.62↔	Esofago-gastrostomia presternale
		42.63↔	Anastomosi esofagea presternale con interposizione di intestino tenue
		42.64↔	Altra esofagoenterostomia presternale
		42.65↔	Anastomosi esofagea presternale con interposizione di colon
		42.66↔	Altra esofagocolostomia presternale
		42.68↔	Altra anastomosi esofagea presternale con interposizione
		42.69↔	Altra anastomosi presternale dell'esofago
		42.7x.00↔	Esofagomiotomia, NAS
		42.7x.11↔	Esofagomiotomia, chirurgica a cielo aperto



42.7x.12↔	Esofagomiotomia, per via laparoscopica	43.6x.20↔	Tipo Billroth I
42.7x.21↔	Esofagomiotomia, faringocervicale, chirurgica a cielo aperto	43.6x.99↔	Gastrectomia parziale con anastomosi duodenale, altro
42.7x.22↔	Esofagomiotomia, faringocervicale, per via laparoscopica	43.70↔	Gastrectomia parziale con anastomosi digiunale e ileale, NAS
42.7x.31↔	Esofagogastromiotomia, chirurgica a cielo aperto	43.71.11↔	Gastrectomia parziale (asportazione di 2/3) con anastomosi digiunale
42.7x.32↔	Esofagogastromiotomia, per via laparoscopica	43.71.21↔	Gastrectomia parziale (asportazione di 4/5) con anastomosi digiunale
42.7x.99↔	Esofagomiotomia, altro	43.72.11↔	Gastrectomia parziale (asportazione di 2/3) con anastomosi ileale
42.81.20↔	Inserzione e sostituzione di una protesi non autoespandente (sonda permanente) nell'esofago, chirurgica a cielo aperto	43.72.21↔	Gastrectomia parziale (asportazione di 4/5) con anastomosi ileale
42.81.21↔	Inserzione e sostituzione di due protesi non autoespandenti (sonda permanente) nell'esofago, chirurgica a cielo aperto	43.79↔	Gastrectomia parziale con anastomosi digiunale e ileale, altro
42.81.22↔	Inserzione e sostituzione di più di due protesi non autoespandenti (sonda permanente) nell'esofago, chirurgica a cielo aperto	43.81↔	Gastrectomia parziale con trasposizione digiunale
42.81.30↔	Inserzione e sostituzione di una protesi non autoespandente (sonda permanente) nell'esofago, per via laparoscopica	43.89.00↔	Altra gastrectomia parziale, NAS
42.81.31↔	Inserzione e sostituzione di due protesi non autoespandenti (sonda permanente) nell'esofago, per via laparoscopica	43.89.09↔	Altra gastrectomia parziale, altro
42.81.32↔	Inserzione e sostituzione di più di due protesi non autoespandenti (sonda permanente) nell'esofago, per via laparoscopica	43.89.10↔	Resezione segmentaria dello stomaco
42.81.50↔	Inserzione e sostituzione di una protesi autoespandente (sonda permanente) nell'esofago, chirurgica a cielo aperto	43.89.20↔	Diversione biliopancreatica dello stomaco secondo Scopinaro, chirurgica a cielo aperto
42.81.51↔	Inserzione e sostituzione di due protesi autoespandenti (sonda permanente) nell'esofago, chirurgica a cielo aperto	43.89.21↔	Diversione biliopancreatica dello stomaco secondo Scopinaro, per via laparoscopica
42.81.52↔	Inserzione e sostituzione di più di due protesi autoespandenti (sonda permanente) nell'esofago, chirurgica a cielo aperto	43.89.30↔	Diversione biliopancreatica dello stomaco con switch duodenale [BPD-DS], chirurgica a cielo aperto
42.81.60↔	Inserzione e sostituzione di una protesi autoespandente (sonda permanente) nell'esofago, per via laparoscopica	43.89.31↔	Diversione biliopancreatica dello stomaco con switch duodenale [BPD-DS], per via laparoscopica
42.81.61↔	Inserzione e sostituzione di due protesi autoespandenti (sonda permanente) nell'esofago, per via laparoscopica	43.89.40↔	Sleeve resection, chirurgica a cielo aperto
42.81.62↔	Inserzione e sostituzione di più di due protesi autoespandenti (sonda permanente) nell'esofago, per via laparoscopica	43.89.41↔	Sleeve resection, per via laparoscopica
42.82↔	Sutura di lacerazione dell'esofago	43.89.42↔	Sleeve resection dopo bendaggio gastrico, chirurgica a cielo aperto
42.83↔	Chiusura di esofagostomia	43.89.43↔	Sleeve resection dopo bendaggio gastrico, per via laparoscopica
42.85↔	Riparazione di stenosi esofagea	43.89.44↔	Re-sleeve resection, chirurgica a cielo aperto
42.87↔	Altro innesto dell'esofago	43.89.45↔	Re-sleeve resection, per via laparoscopica
42.88.00↔	Rimozione di protesi dall'esofago, NAS	43.89.50↔	Switch duodenale a seguito di sleeve resection (intervento secondario), chirurgico a cielo aperto
42.88.11↔	Rimozione di protesi dall'esofago, chirurgica a cielo aperto	43.89.51↔	Switch duodenale a seguito di sleeve resection (intervento secondario), per via laparoscopica
42.88.12↔	Rimozione di protesi dall'esofago, per via laparoscopica	43.89.61↔	Gastrectomia parziale con gastrogastrostomia
42.88.99↔	Rimozione di protesi dall'esofago, altro	43.91↔	Gastrectomia totale con interposizione intestinale
42.91↔	Legatura di varici esofagee	43.92↔	Esofagoduodenostomia o esofagodigiunostomia con gastrectomia totale
42.99.10↔	Transezione esofagea	43.99.00↔	Altra gastrectomia totale, NAS
42.99.35↔	Impianto di sistema antireflusso di assistenza alla funzione dello sfintere esofageo inferiore, chirurgico a cielo aperto	43.99.10↔	Asportazione di residuo gastrico dopo intervento bariatrico preliminare, chirurgica a cielo aperto
42.99.36↔	Impianto di sistema antireflusso di assistenza alla funzione dello sfintere esofageo inferiore, per via laparoscopica	43.99.11↔	Asportazione di residuo gastrico dopo intervento bariatrico preliminare, per via laparoscopica
42.99.37↔	Impianto di sonda di sistema antireflusso di assistenza alla funzione dello sfintere esofageo inferiore, chirurgico a cielo aperto	43.99.99↔	Altra gastrectomia totale, altro
42.99.38↔	Impianto di sonda di sistema antireflusso di assistenza alla funzione dello sfintere esofageo inferiore, per via laparoscopica	44.00↔	Vagotomia, NAS
42.99.3a↔	Rimozione di sistema antireflusso di assistenza alla funzione dello sfintere esofageo inferiore, chirurgica a cielo aperto	44.01↔	Vagotomia troncolare
42.99.3b↔	Rimozione di sistema antireflusso di assistenza alla funzione dello sfintere esofageo inferiore, per via laparoscopica	44.02↔	Vagotomia super selettiva
42.99.3c↔	Rimozione di sonda di sistema antireflusso di assistenza alla funzione dello sfintere esofageo inferiore, chirurgica a cielo aperto	44.03↔	Altra vagotomia selettiva
42.99.3d↔	Rimozione di sonda di sistema antireflusso di assistenza alla funzione dello sfintere esofageo inferiore, per via laparoscopica	44.11↔	Gastrosopia transaddominale
42.99.3e↔	Revisione senza sostituzione di sistema antireflusso di assistenza alla funzione dello sfintere esofageo inferiore, chirurgica a cielo aperto	44.15↔	Biopsia dello stomaco a cielo aperto
42.99.3f↔	Revisione senza sostituzione di sistema antireflusso di assistenza alla funzione dello sfintere esofageo inferiore, per via laparoscopica	44.21↔	Dilatazione mediante incisione del piloro
42.99.42↔	Serranodo e clipping dell'esofago, chirurgico a cielo aperto	44.29↔	Altra piloroplastica
43.0↔	Gastrostomia	44.31.00↔	Bypass gastrico, NAS
43.3↔	Piloromiotomia	44.31.09↔	Bypass gastrico, altro
43.5↔	Gastrectomia parziale, con anastomosi esofagea	44.31.11↔	Bypass gastrico prossimale, chirurgico a cielo aperto
43.6x.00↔	Gastrectomia parziale con anastomosi duodenale, NAS	44.31.12↔	Bypass gastrico prossimale, per via laparoscopica
43.6x.10↔	Pilorectomia con anastomosi duodenale	44.31.13↔	Bypass gastrico prossimale dopo sleeve resection, intervento di riconversione, chirurgico a cielo aperto
		44.31.14↔	Bypass gastrico prossimale dopo sleeve resection, intervento di riconversione, per via laparoscopica
		44.31.15↔	Bypass gastrico prossimale dopo bendaggio gastrico, dopo intervento bariatrico preliminare, chirurgico a cielo aperto
		44.31.16↔	Bypass gastrico prossimale dopo bendaggio gastrico, dopo intervento bariatrico preliminare, per via laparoscopica
		44.31.21↔	Bypass gastrico distale, chirurgico a cielo aperto
		44.31.22↔	Bypass gastrico distale, per via laparoscopica
		44.31.31↔	Omega-loop gastric bypass, chirurgico a cielo aperto
		44.31.32↔	Omega-loop gastric bypass, per via laparoscopica
		44.31.41↔	Bypass gastrico Roux-en-Y, chirurgico a cielo aperto
		44.31.42↔	Bypass gastrico Roux-en-Y, per via laparoscopica

44.38↔	Gastroenterostomia laparoscopica	44.95.11↔	Posa di anello gastrico, chirurgico a cielo aperto
44.39↔	Altra gastroenterostomia	44.95.12↔	Posa di anello gastrico, per via laparoscopica
44.40↔	Sutura di ulcera peptica, NAS	44.95.21↔	Gastroplastica verticale, chirurgica a cielo aperto
44.41↔	Sutura di ulcera gastrica	44.95.22↔	Gastroplastica verticale, per via laparoscopica
44.42↔	Sutura di ulcera duodenale	44.96.00↔	Revisione di intervento riduttivo dello stomaco, NAS
44.49.00↔	Altro controllo di emorragia dello stomaco o del duodeno, NAS	44.96.11↔	Riposizionamento dell'anello in seguito a posa di anello gastrico, chirurgica a cielo aperto
44.49.10↔	Sclerotizzazione di varici del fondo, chirurgica a cielo aperto	44.96.12↔	Riposizionamento dell'anello in seguito a posa di anello gastrico, per via laparoscopica
44.49.11↔	Sclerotizzazione di varici del fondo, per via laparoscopica	44.96.13↔	Sostituzione dell'anello in seguito a posa di anello gastrico, chirurgica a cielo aperto
44.49.20↔	Legatura di varici del fondo, chirurgica a cielo aperto	44.96.14↔	Sostituzione dell'anello in seguito a posa di anello gastrico, per via laparoscopica
44.49.21↔	Legatura di varici del fondo, per via laparoscopica	44.96.16↔	Riparazione di catetere in seguito a posa di anello gastrico, con intervento intraaddominale, chirurgico a cielo aperto
44.49.30↔	Transezione del fondo	44.96.17↔	Riparazione di catetere in seguito a posa di anello gastrico, con intervento intraaddominale, per via laparoscopica
44.49.99↔	Altro controllo di emorragia dello stomaco o del duodeno, altro	44.96.18↔	Sostituzione di port in seguito a posa di anello gastrico
44.5x.00↔	Revisione di anastomosi gastrica, NAS	44.96.99↔	Revisione di intervento riduttivo dello stomaco, altro
44.5x.10↔	Revisione di anastomosi gastrica a seguito di intervento tipo Billroth I o II	44.97.00↔	Rimozione di dispositivo(i) riduttivo(i) gastrico(i), NAS
44.5x.21↔	Revisione di anastomosi gastrica a seguito di bypass gastrico o con interposizione intestinale, chirurgica a cielo aperto	44.97.11↔	Rimozione di anello gastrico, chirurgica a cielo aperto
44.5x.22↔	Revisione di anastomosi gastrica a seguito di bypass gastrico o con interposizione intestinale, per via laparoscopica	44.97.12↔	Rimozione di anello gastrico, per via laparoscopica
44.5x.33↔	Revisione di tasca a seguito di bypass gastrico senza nuova confezione, chirurgica a cielo aperto	44.97.99↔	Rimozione di dispositivo(i) riduttivo(i) gastrico(i), altro
44.5x.34↔	Revisione di tasca a seguito di bypass gastrico senza nuova confezione, per via laparoscopica	44.99.11↔	Dilatazione dello stomaco mediante dilatatori, chirurgica a cielo aperto
44.5x.35↔	Revisione di tasca a seguito di bypass gastrico con nuova confezione, chirurgica a cielo aperto	44.99.12↔	Dilatazione dello stomaco mediante dilatatori, per via laparoscopica
44.5x.36↔	Revisione di tasca a seguito di bypass gastrico con nuova confezione, per via laparoscopica	44.99.21↔	Serranodo e clipping dell'esofago, chirurgico a cielo aperto
44.5x.41↔	Revisione di diversione biliopancreatica [BPD], chirurgica a cielo aperto	44.99.22↔	Serranodo e clipping dell'esofago, per via endoscopica
44.5x.42↔	Revisione di diversione biliopancreatica [BPD], per via laparoscopica	44.99.51↔	Inserzione o sostituzione di una protesi non autoespandente nello stomaco, chirurgica a cielo aperto
44.5x.43↔	Riconversione di diversione biliopancreatica [BPD], chirurgica a cielo aperto	44.99.52↔	Inserzione o sostituzione di una protesi non autoespandente nello stomaco, per via laparoscopica
44.5x.44↔	Riconversione di diversione biliopancreatica (BPD), per via laparoscopica	44.99.61↔	Inserzione o sostituzione di una protesi autoespandente nello stomaco, chirurgica a cielo aperto
44.5x.51↔	Riconversione di bypass gastrico, chirurgica a cielo aperto	44.99.62↔	Inserzione o sostituzione di una protesi autoespandente nello stomaco, per via laparoscopica
44.5x.52↔	Riconversione di bypass gastrico, per via laparoscopica	44.99.71↔	Rimozione di protesi dallo stomaco, chirurgica a cielo aperto
44.5x.99↔	Revisione di anastomosi gastrica, altro	44.99.72↔	Rimozione di protesi dallo stomaco, per via laparoscopica
44.61↔	Sutura di lacerazione dello stomaco	44.99.80↔	Impianto e sostituzione di pacemaker gastrico (incl. sonde)
44.63.00↔	Chiusura di altra fistola gastrica, NAS	44.99.81↔	Revisione senza sostituzione di pacemaker gastrico (incl. sonde)
44.63.11↔	Chiusura di altra fistola gastrica, chirurgica a cielo aperto	44.99.82↔	Rimozione del generatore di impulsi di pacemaker gastrico (incl. sonde)
44.63.12↔	Chiusura di altra fistola gastrica, per via laparoscopica	44.99.91↔	Altri interventi sul piloro
44.63.99↔	Chiusura di altra fistola gastrica, altro	44.99.99↔	Altri interventi sullo stomaco, altro
44.64↔	Gastropessia	45.01↔	Incisione del duodeno
44.65.00↔	Esofagogastropastica, NAS	45.02↔	Altra incisione dell'intestino tenue
44.65.10↔	Esofagogastropastica, Plastica del cardias, chirurgica a cielo aperto	45.03↔	Incisione dell'intestino crasso
44.65.20↔	Esofagogastropastica, (Emi)funduplicatio, chirurgica a cielo aperto	45.15↔	Biopsia a cielo aperto dell'intestino tenue
44.65.99↔	Esofagogastropastica, altro	45.26↔	Biopsia dell'intestino crasso a cielo aperto
44.66.00↔	Altri interventi per restaurare la funzione dello sfintere esofago gastrico, NAS	45.31↔	Altra asportazione locale di lesione del duodeno
44.66.11↔	Plastica iatale in corso di intervento bariatrico, chirurgica a cielo aperto	45.32↔	Altra distruzione di lesione del duodeno
44.66.99↔	Altri interventi per restaurare la funzione dello sfintere esofago gastrico, altro	45.33↔	Asportazione locale di lesione o tessuto dell'intestino tenue, eccetto il duodeno
44.67.00↔	Interventi laparoscopici per restaurare la funzione dello sfintere esofago gastrico, NAS	45.34↔	Altra distruzione di lesione dell'intestino tenue, eccetto il duodeno
44.67.10↔	Interventi laparoscopici per restaurare la funzione dello sfintere esofago gastrico, Plastica del cardias, per via laparoscopica	45.49↔	Altra distruzione di lesione dell'intestino crasso
44.67.20↔	Interventi laparoscopici per restaurare la funzione dello sfintere esofago gastrico, (Emi)funduplicatio, per via laparoscopica	45.50↔	Isolamento di segmento intestinale, NAS
44.67.99↔	Interventi laparoscopici per restaurare la funzione dello sfintere esofago gastrico, altro	45.51↔	Isolamento di segmento dell'intestino tenue
44.68↔	Gastroplastica	45.52↔	Isolamento di segmento dell'intestino crasso
44.69↔	Altra riparazione dello stomaco	45.61↔	Resezione segmentaria multipla dell'intestino tenue
44.91↔	Legatura a cielo aperto di varici gastriche	45.62↔	Altra resezione parziale dell'intestino tenue
44.92↔	Manipolazione intraoperatoria dello stomaco	45.63.00↔	Rimozione totale dell'intestino tenue, NAS
44.93↔	Inserzione di bolla gastrica (palloncino)	45.63.99↔	Rimozione totale dell'intestino tenue, altro
44.94↔	Rimozione di bolla gastrica (palloncino)	45.70↔	Asportazione parziale dell'intestino crasso, NAS
44.95.00↔	Interventi riduttivi dello stomaco, NAS	45.72.11↔	Resezione ileocecale
44.95.09↔	Interventi riduttivi dello stomaco, altro	45.72.12↔	Resezione ileocecale, per via laparoscopica
		45.73.11↔	Emicolectomia destra, chirurgica a cielo aperto
		45.73.12↔	Emicolectomia destra, per via laparoscopica
		45.74.11↔	Resezione del colon trasverso, chirurgica a cielo aperto

45.74.12↔	Resezione del colon trasverso, per via laparoscopica	46.41.20↔	Conversione di stoma artificiale dell'intestino tenue in stoma continente
45.75.11↔	Emicolectomia sinistra, chirurgica a cielo aperto	46.41.99↔	Revisione di stoma artificiale dell'intestino tenue, altro
45.75.12↔	Emicolectomia sinistra, per via laparoscopica	46.42.00↔	Riparazione di ernia parastomale, NAS
45.75.21↔	Emicolectomia sinistra con sigmoidectomia, chirurgica a cielo aperto	46.42.09↔	Riparazione di ernia parastomale, altro
45.75.22↔	Emicolectomia sinistra con sigmoidectomia, per via laparoscopica	46.42.11↔	Riparazione di ernia parastomale, chirurgica a cielo aperto, senza impianto di membrane o reti
45.76.00↔	Sigmoidectomia, NAS	46.42.12↔	Riparazione di ernia parastomale, chirurgica a cielo aperto, con impianto di membrane o reti
45.76.09↔	Sigmoidectomia, altro	46.42.21↔	Riparazione di ernia parastomale, per via laparoscopica, senza impianto di membrane o reti
45.76.11↔	Sigmoidectomia, chirurgica a cielo aperto	46.42.22↔	Riparazione di ernia parastomale, per via laparoscopica, con impianto di membrane o reti
45.76.21↔	Sigmoidectomia, per via laparoscopica	46.43.00↔	Altra revisione di stoma artificiale dell'intestino crasso, NAS
45.77.11↔	Emicolectomia destra allargata, chirurgica a cielo aperto	46.43.10↔	Allargamento o restringimento plastico di stoma artificiale dell'intestino crasso
45.77.12↔	Emicolectomia destra allargata, per via laparoscopica	46.43.11↔	Neoconfezione di colostomia
45.77.21↔	Emicolectomia sinistra allargata, chirurgica a cielo aperto	46.43.12↔	Rimozione di parte estroflessa di stoma dell'intestino crasso
45.77.22↔	Emicolectomia sinistra allargata, per via laparoscopica	46.43.20↔	Conversione di stoma dell'intestino crasso in stoma continente
45.78.11↔	Resezione segmentaria, chirurgica a cielo aperto	46.43.99↔	Altra revisione di stoma artificiale dell'intestino crasso, altro
45.78.12↔	Resezione segmentaria, per via laparoscopica	46.51.00↔	Chiusura di stoma artificiale dell'intestino tenue, NAS
45.78.21↔	Resezione segmentaria multipla, per via endoscopica	46.51.10↔	Chiusura di stoma a doppia canna dell'intestino tenue
45.78.22↔	Resezione segmentaria multipla, per via laparoscopica	46.51.20↔	Chiusura di stoma artificiale terminale dell'intestino tenue
45.79↔	Altra asportazione parziale dell'intestino crasso	46.51.99↔	Chiusura di stoma artificiale dell'intestino tenue, altro
45.80↔	Colectomia totale, NAS	46.52.10↔	Chiusura di colostomia a doppia canna
45.81.11↔	Colectomia, chirurgica a cielo aperto	46.52.20↔	Chiusura di colostomia terminale
45.81.12↔	Colectomia, per via laparoscopica	46.61↔	Fissazione di intestino tenue alla parete addominale
45.82.11↔	Coloproctectomia, , chirurgica a cielo aperto	46.62↔	Altra fissazione dell'intestino tenue
45.82.12↔	Coloproctectomia, per via laparoscopica	46.63↔	Fissazione dell'intestino crasso alla parete addominale
45.89↔	Colectomia totale, altro	46.64↔	Altra fissazione dell'intestino crasso
45.90↔	Anastomosi intestinale, NAS	46.71↔	Sutura di lacerazione del duodeno
45.91↔	Anastomosi intestinale tenue-tenue	46.72.11↔	Chiusura di fistola del duodeno, chirurgica a cielo aperto
45.92.11↔	Anastomosi tenue-retto con confezione di tasca (pouch)	46.72.12↔	Chiusura di fistola del duodeno, per via laparoscopica
45.92.12↔	Anastomosi tenue-retto senza confezione di tasca (pouch)	46.73↔	Sutura di lacerazione dell'intestino tenue eccetto il duodeno
45.93↔	Anastomosi intestinale tenue-crasso	46.74.11↔	Chiusura di fistola dell'intestino tenue, eccetto il duodeno, chirurgica a cielo aperto
45.94↔	Anastomosi intestinale crasso-crasso	46.74.12↔	Chiusura di fistola dell'intestino tenue, eccetto il duodeno, per via laparoscopica
45.95.11↔	Anastomosi tenue-ano con confezione di tasca	46.75↔	Sutura di lacerazione dell'intestino crasso
45.95.12↔	Anastomosi tenue-ano senza confezione di tasca	46.76.11↔	Chiusura di fistola dell'intestino crasso, chirurgica a cielo aperto
45.95.21↔	Anastomosi crasso-ano	46.76.12↔	Chiusura di fistola dell'intestino crasso, per via laparoscopica
45.96↔	Anastomosi crasso-retto	46.79.10↔	Sutura di altra lesione intestinale
45.97.11↔	Nuova confezione di anastomosi al piede d'ansa del tenue, chirurgica a cielo aperto	46.79.21↔	Sutura di altra lesione intestinale, chirurgica a cielo aperto
45.97.12↔	Nuova confezione di anastomosi al piede d'ansa del tenue, per via laparoscopica	46.79.22↔	Sutura di altra lesione intestinale, per via laparoscopica
45.98.11↔	Revisione di anastomosi dell'intestino tenue	46.79.30↔	Plastica di allargamento e restringimento dell'intestino
45.98.12↔	Revisione di anastomosi dell'intestino crasso	46.79.31↔	Allungamento intestinale longitudinale secondo Bianchi
45.98.13↔	Revisione di anastomosi all'ano	46.79.32↔	Enteroplastica trasversale seriale [STEP]
45.99↔	Anastomosi intestinale, altro	46.79.39↔	Altro allungamento dell'intestino
46.02↔	Resezione di segmento esteriorizzato dell'intestino tenue	46.79.40↔	Confezione di tasca, intestino tenue
46.04↔	Resezione di segmento esteriorizzato dell'intestino crasso	46.79.41↔	Confezione di tasca, intestino crasso
46.10↔	Colostomia, NAS	46.79.50↔	Revisione di tasca, intestino tenue
46.12.11↔	Colostomia terminale, chirurgica a cielo aperto	46.79.51↔	Revisione di tasca, intestino crasso
46.12.12↔	Colostomia terminale, per via laparoscopica	46.80↔	Manipolazione intraaddominale dell'intestino, NAS
46.15.11↔	Colostomia a doppia canna, chirurgica a cielo aperto	46.81↔	Manipolazione intraaddominale dell'intestino tenue
46.15.12↔	Colostomia a doppia canna, per via laparoscopica	46.82↔	Manipolazione intraaddominale dell'intestino crasso
46.19↔	Colostomia, altra	46.91↔	Miotomia del colon sigmoideo
46.20↔	Digiunostomia e ileostomia, NAS	46.92↔	Miotomia di altre parti del colon (escluso colon sigmoideo)
46.25.11↔	Digiunostomia e ileostomia terminale, chirurgica a cielo aperto	46.97.00↔	Trapianto intestinale, NAS
46.25.12↔	Digiunostomia e ileostomia terminale, per via laparoscopica	46.97.10↔	Trapianto intestinale, Ritrapianto di intestino tenue nella stessa degenza ospedaliera
46.26.11↔	Digiunostomia e ileostomia a doppia canna, chirurgica a cielo aperto	46.97.99↔	Trapianto intestinale, altro
46.26.12↔	Digiunostomia e ileostomia a doppia canna, per via laparoscopica	47.00↔	Appendicectomia, NAS
46.29↔	Digiunostomia e ileostomia, altro	47.01↔	Appendicectomia, per via laparoscopica
46.2a↔	Confezione di anastomosi secondo Bishop-Koop	47.02↔	Appendicectomia, chirurgica a cielo aperto
46.33↔	Confezione di duodenostomia	47.09↔	Appendicectomia, altro
46.39↔	Altra enterostomia	47.10↔	Appendicectomia in corso di altro intervento, NAS
46.40↔	Revisione di stoma intestinale, NAS	47.11↔	Appendicectomia incidentale, nel corso di laparoscopia per altre ragioni
46.41.00↔	Revisione di stoma artificiale dell'intestino tenue, NAS	47.12↔	Appendicectomia incidentale, nel corso di laparotomia per altre ragioni
46.41.10↔	Allargamento o restringimento plastico di stoma artificiale dell'intestino tenue	47.19↔	Appendicectomia in corso di altro intervento, altro
46.41.11↔	Neoconfezione di stoma artificiale dell'intestino tenue		
46.41.12↔	Asportazione della parte estroflessa di uno stoma artificiale dell'intestino tenue		

47.2↔	Drenaggio di accesso appendicolare	49.78.09↔	Riparazione di agenesia e atresia anorettale congenita, altro
47.9↔	Altri interventi sull'appendice	49.78.11↔	Anorettoplastica anteriore, chirurgica a cielo aperto e per via perineale
48.0↔	Proctotomia	49.78.12↔	Anorettoplastica posteriore sagittale [PSARP], chirurgica a cielo aperto e per via perineale
48.1↔	Proctostomia	49.78.13↔	Anorettoplastica posteriore sagittale [PSARP] con chiusura di fistola con il tratto urogenitale, chirurgica a cielo aperto e per via perineale
48.21↔	Proctosigmoidoscopia transaddominale	49.78.14↔	Anorettoplastica posteriore sagittale [PSARP] con correzione di malformazione della vagina, chirurgica a cielo aperto e per via perineale
48.25↔	Biopsia a cielo aperto del retto	49.78.21↔	Pull-through addominoperineale o sacroaddominoperineale per agenesia e atresia anorettale congenita
48.26↔	Biopsia di tessuti perirettali	49.78.31↔	Riparazione dell'ano per agenesia e atresia anorettale congenita, per via perineale
48.41↔	Resezione sottomucosa del retto (secondo Soave)	49.79↔	Riparazione dell'ano, altro
48.49↔	Altra resezione del retto con pull-through	50.0↔	Epatotomia
48.50↔	Resezione del retto senza conservazione dello sfintere, NAS	50.12.00↔	Biopsia a cielo aperto del fegato, NAS
48.51↔	Resezione del retto per via addominoperineale	50.12.09↔	Biopsia a cielo aperto del fegato, altro
48.53↔	Resezione del retto per via addominosacrale, sacroperineale e perineale	50.12.11↔	Biopsia del fegato, mediante escissione, chirurgica a cielo aperto
48.59↔	Resezione del retto senza conservazione dello sfintere, altro	50.12.12↔	Biopsia del fegato, mediante agobiopsia, chirurgica a cielo aperto
48.65↔	Resezione del retto secondo Duhamel	50.21.11↔	Fenestrazione di una o più cisti epatiche, chirurgica a cielo aperto
48.66.00↔	Resezione del retto con conservazione dello sfintere, NAS	50.21.12↔	Fenestrazione di una o più cisti epatiche, per via laparoscopica
48.66.09↔	Resezione del retto con conservazione dello sfintere, altro	50.23.11↔	Asportazione locale di 1-2 lesioni epatiche, di diametro inferiore a 4 cm ciascuna, chirurgica a cielo aperto
48.66.11↔	Resezione di anello e cilindro rettale, con anastomosi, chirurgica a cielo aperto	50.23.12↔	Asportazione locale di 1-2 lesioni epatiche, almeno una di diametro superiore a 4 cm, chirurgica a cielo aperto
48.66.12↔	Resezione di anello e cilindro rettale, con enterostomia e chiusura a fondo cieco, chirurgica a cielo aperto	50.23.13↔	Asportazione locale di 3 o più lesioni epatiche, chirurgica a cielo aperto
48.66.13↔	Resezione di anello e cilindro rettale, con anastomosi, per via laparoscopica	50.25.11↔	Asportazione locale di 1-2 lesioni epatiche, di diametro inferiore a 4 cm ciascuna, per via laparoscopica
48.66.14↔	Resezione di anello e cilindro rettale, con enterostomia e chiusura a fondo cieco, per via laparoscopica	50.25.12↔	Asportazione locale di 1-2 lesioni epatiche, almeno una di diametro superiore a 4 cm, per via laparoscopica
48.66.15↔	Resezione di anello e cilindro rettale, per via transanale	50.25.13↔	Asportazione locale di 3 o più lesioni epatiche, per via laparoscopica
48.66.21↔	Resezione anteriore del retto, con anastomosi, chirurgica a cielo aperto	50.27.11↔	Distruzione locale di lesione o tessuto del fegato, mediante iniezione di alcol, chirurgica a cielo aperto
48.66.22↔	Resezione anteriore del retto, con enterostomia e chiusura a fondo cieco, chirurgica a cielo aperto	50.27.12↔	Distruzione locale di lesione o tessuto del fegato, mediante termoterapia indotta da corrente ad alta frequenza, chirurgica a cielo aperto
48.66.23↔	Resezione anteriore del retto, con anastomosi, per via laparoscopica	50.27.13↔	Distruzione locale di lesione o tessuto del fegato, mediante crioterapia, chirurgica a cielo aperto
48.66.24↔	Resezione anteriore del retto, con enterostomia e chiusura a fondo cieco, per via laparoscopica	50.27.14↔	Distruzione locale di lesione o tessuto del fegato, mediante laser, chirurgica a cielo aperto
48.66.25↔	Resezione anteriore del retto, per via transanale	50.27.15↔	Distruzione locale di lesione o tessuto del fegato, mediante elettroporazione irreversibile, chirurgica a cielo aperto
48.66.31↔	Resezione anteriore bassa del retto, con anastomosi, chirurgica a cielo aperto	50.27.19↔	Distruzione locale di lesione o tessuto del fegato, chirurgica a cielo aperto, altro
48.66.32↔	Resezione anteriore bassa del retto, con enterostomia e chiusura a fondo cieco, chirurgica a cielo aperto	50.27.21↔	Distruzione locale di lesione o tessuto del fegato, mediante iniezione di alcol, per via laparoscopica
48.66.33↔	Resezione anteriore bassa del retto, con anastomosi, per via laparoscopica	50.27.22↔	Distruzione locale di lesione o tessuto del fegato, mediante termoterapia, per via laparoscopica
48.66.34↔	Resezione anteriore bassa del retto, con enterostomia e chiusura a fondo cieco, per via laparoscopica	50.27.23↔	Distruzione locale di lesione o tessuto del fegato, mediante crioterapia, per via laparoscopica
48.66.35↔	Resezione anteriore bassa del retto, con anastomosi, per via transanale	50.27.24↔	Distruzione locale di lesione o tessuto del fegato, mediante laser, per via laparoscopica
48.69↔	Altra resezione del retto	50.27.25↔	Distruzione locale di lesione o tessuto del fegato, mediante elettroporazione irreversibile, per via laparoscopica
48.71↔	Sutura di lacerazione del retto	50.27.29↔	Distruzione locale di lesione o tessuto del fegato, per via laparoscopica, altro
48.72↔	Chiusura di proctostomia	50.2a.11↔	Resezione di cisti epatica, chirurgica a cielo aperto
48.73↔	Chiusura di altra fistola rettale	50.2a.12↔	Resezione di cisti epatica, per via laparoscopica
48.75.00↔	Proctopessia addominale, NAS	50.2a.21↔	Bisegmentectomia, chirurgica a cielo aperto
48.75.09↔	Proctopessia addominale, altro	50.2a.22↔	Bisegmentectomia, per via laparoscopica
48.75.11↔	Proctopessia addominale, chirurgica a cielo aperto	50.2a.23↔	Emiepatectomia sinistra, chirurgica a cielo aperto
48.75.21↔	Proctopessia addominale, per via laparoscopica	50.2a.24↔	Emiepatectomia sinistra, per via laparoscopica
48.76.00↔	Altra proctopessia, NAS	50.2a.25↔	Emiepatectomia sinistra allargata, chirurgica a cielo aperto
48.76.10↔	Proctopessia mediante rettotomia posteriore	50.2a.26↔	Emiepatectomia sinistra allargata, per via laparoscopica
48.76.11↔	Resezione extraanale della mucosa secondo Rehn-Delorme	50.2a.27↔	Emiepatectomia destra, chirurgica a cielo aperto
48.76.99↔	Altra proctopessia, altro		
48.79↔	Altra riparazione del retto		
48.91↔	Incisione di stenosi rettale		
48.92↔	Miomectomia anorettale		
48.93↔	Riparazione di fistola perirettale		
49.51↔	Sfinterotomia anale laterale sinistra		
49.52↔	Sfinterotomia anale posteriore		
49.59↔	Altra sfinterotomia anale		
49.74↔	Trasposizione del muscolo gracile per incontinenza anale		
49.75↔	Impianto o revisione di sfintere anale artificiale		
49.76↔	Asportazione di sfintere anale artificiale		
49.77.11↔	Anoproctoplastica, chirurgica a cielo aperto		
49.77.12↔	Anoproctoplastica, per via perineale		
49.77.13↔	Anoproctoplastica, per via laparoscopica		
49.78.00↔	Riparazione di agenesia e atresia anorettale congenita, NAS		

50.2a.28↔	Emiepatectomia destra, per via laparoscopica	51.44.00↔	Incisione del dotto cistico e dei dotti epatici per rimozione di calcoli, NAS
50.2a.2a↔	Emiepatectomia destra allargata, chirurgica a cielo aperto	51.44.09↔	Incisione del dotto cistico e dei dotti epatici per rimozione di calcoli, altro
50.2a.2b↔	Emiepatectomia destra allargata, per via laparoscopica	51.44.11↔	Incisione del dotto cistico e dei dotti epatici per rimozione di calcoli, chirurgica a cielo aperto
50.2a.2c↔	Altra resezione di più segmenti adiacenti, chirurgica a cielo aperto	51.44.21↔	Incisione del dotto cistico e dei dotti epatici per rimozione di calcoli, per via laparoscopica
50.2a.2d↔	Altra resezione di più segmenti adiacenti, per via laparoscopica	51.49.00↔	Incisione del dotto cistico e dei dotti epatici per rimozione di occlusione, NAS
50.2b.11↔	Transezione del fegato e legatura di rami della vena porta, ALPPS, prima fase, chirurgica a cielo aperto	51.49.09↔	Incisione del dotto cistico e dei dotti epatici per rimozione di occlusione, altro
50.2b.12↔	Transezione del fegato e legatura di rami della vena porta, ALPPS, prima fase, per via laparoscopica	51.49.11↔	Incisione del dotto cistico e dei dotti epatici per rimozione di occlusione, chirurgica a cielo aperto
50.2c.11↔	Bisegmentectomia per trapianto da vivente, chirurgica a cielo aperto	51.49.21↔	Incisione del dotto cistico e dei dotti epatici per rimozione di occlusione, per via laparoscopica
50.2c.12↔	Bisegmentectomia per trapianto da vivente, per via laparoscopica	51.61↔	Asportazione del dotto cistico residuo
50.2c.13↔	Emiepatectomia sinistra per trapianto da vivente, chirurgica a cielo aperto	51.62↔	Asportazione dell'ampolla di Vater (con reimpianto del coledoco)
50.2c.14↔	Emiepatectomia sinistra per trapianto da vivente, per via laparoscopica	51.63↔	Altra asportazione del coledoco
50.2c.15↔	Emiepatectomia destra per trapianto da vivente, chirurgica a cielo aperto	51.69↔	Asportazione di altro dotto biliare
50.2c.16↔	Emiepatectomia destra per trapianto da vivente, per via laparoscopica	51.71↔	Sutura semplice del coledoco
50.50↔	Trapianto del fegato, NAS	51.72↔	Coledocoplastica
50.52↔	Trapianto del fegato, organo intero	51.79↔	Riparazione del dotto cistico e dei dotti epatici
50.53↔	Trapianto del fegato, fegato split	51.81↔	Dilatazione dello sfintere di Oddi
50.59↔	Trapianto del fegato, altro	51.83↔	Sfinteroplastica pancreatica
50.60↔	Riparazione del fegato, NAS	51.89↔	Altri interventi sullo sfintere di Oddi
50.62↔	Chiusura di lacerazione del fegato e riparazione, mediante sutura	51.91↔	Riparazione di lacerazione della colecisti
50.63↔	Chiusura di lacerazione del fegato e riparazione, mediante tamponamento	51.92↔	Chiusura di colecistostomia
50.69↔	Altra riparazione del fegato	51.93↔	Chiusura di altra fistola biliare
50.99.00↔	Altri interventi sul fegato, NAS	51.94↔	Revisione di anastomosi delle vie biliari
50.99.10↔	Impianto e sostituzione di sistema di cateterismo permanente in arteria epatica e vena porta	51.95.20↔	Rimozione di endoprotesi dal dotto biliare, chirurgica a cielo aperto
50.99.11↔	Rimozione di sistema di cateterismo permanente in arteria epatica e vena porta	51.95.21↔	Rimozione di endoprotesi dal dotto biliare, per via laparoscopica
50.99.99↔	Altri interventi sul fegato, altro	51.99.11↔	Distruzione di dotti biliari
51.02↔	Colecistostomia con tre quarti	51.99.12↔	Inserzione di drenaggio nel dotto biliare
51.03↔	Altra colecistostomia	51.99.14↔	Revisione di dotti biliari
51.04↔	Altra colecistostomia	51.9a.41↔	Inserzione o sostituzione di stent non autoespandenti nel dotto biliare per via laparoscopica, 1 stent
51.13↔	Biopsia a cielo aperto della colecisti e dei dotti biliari	51.9a.42↔	Inserzione o sostituzione di stent non autoespandenti nel dotto biliare per via laparoscopica, 2 e più stent
51.21↔	Altra colecistectomia parziale	51.9a.51↔	Inserzione o sostituzione di stent nudi autoespandenti nel dotto biliare per via laparoscopica, 1 stent
51.22.00↔	Colecistectomia, NAS	51.9a.52↔	Inserzione o sostituzione di stent nudi autoespandenti nel dotto biliare per via laparoscopica, 2 stent
51.22.10↔	Colecistectomia senza revisione chirurgica dei dotti biliari	51.9a.53↔	Inserzione o sostituzione di stent nudi autoespandenti nel dotto biliare per via laparoscopica, 3 stent
51.22.11↔	Colecistectomia con revisione chirurgica dei dotti biliari	51.9a.54↔	Inserzione o sostituzione di stent nudi autoespandenti nel dotto biliare per via laparoscopica, 4 stent
51.22.12↔	Colecistectomia allargata	51.9a.55↔	Inserzione o sostituzione di stent nudi autoespandenti nel dotto biliare per via laparoscopica, 5 stent
51.22.99↔	Colecistectomia, altro	51.9a.56↔	Inserzione o sostituzione di stent nudi autoespandenti nel dotto biliare per via laparoscopica, 6 e più stent
51.23↔	Colecistectomia laparoscopica	51.9a.61↔	Inserzione o sostituzione di stent rivestiti autoespandenti nel dotto biliare per via laparoscopica, 1 stent
51.24↔	Colecistectomia laparoscopica parziale	51.9a.62↔	Inserzione o sostituzione di stent rivestiti autoespandenti nel dotto biliare per via laparoscopica, 2 stent
51.31↔	Anastomosi fra colecisti e dotti epatici	51.9a.63↔	Inserzione o sostituzione di stent rivestiti autoespandenti nel dotto biliare per via laparoscopica, 3 stent
51.32↔	Anastomosi fra colecisti e intestino	51.9a.64↔	Inserzione o sostituzione di stent rivestiti autoespandenti nel dotto biliare per via laparoscopica, 4 stent
51.33↔	Anastomosi fra colecisti e pancreas	51.9a.65↔	Inserzione o sostituzione di stent rivestiti autoespandenti nel dotto biliare per via laparoscopica, 5 stent
51.34↔	Anastomosi fra colecisti e stomaco	51.9a.66↔	Inserzione o sostituzione di stent rivestiti autoespandenti nel dotto biliare per via laparoscopica, 6 e più stent
51.35↔	Altra anastomosi della colecisti	51.9a.71↔	Inserzione o sostituzione, chirurgica a cielo aperto, di stent non autoespandenti nel dotto biliare, 1 stent
51.36↔	Coledocoenterostomia	51.9a.72↔	Inserzione o sostituzione, chirurgica a cielo aperto, di stent non autoespandenti nel dotto biliare, 2 e più stent
51.37↔	Anastomosi fra dotto epatico e tratto gastrointestinale	51.9a.81↔	Inserzione o sostituzione, chirurgica a cielo aperto, di stent nudi autoespandenti nel dotto biliare, 1 stent
51.39↔	Altra anastomosi di dotti biliari	51.9a.82↔	Inserzione o sostituzione, chirurgica a cielo aperto, di stent nudi autoespandenti nel dotto biliare, 2 stent
51.41.00↔	Incisione del coledoco con rimozione di calcoli, NAS		
51.41.09↔	Incisione del coledoco con rimozione di calcoli, altro		
51.41.11↔	Incisione del coledoco con rimozione di calcoli, chirurgica a cielo aperto		
51.41.21↔	Incisione del coledoco con rimozione di calcoli, per via laparoscopica		
51.42.00↔	Incisione del coledoco con rimozione di altra occlusione, NAS		
51.42.09↔	Incisione del coledoco con rimozione di altra occlusione, altro		
51.42.11↔	Incisione del coledoco con rimozione di altra occlusione, chirurgica a cielo aperto		
51.42.21↔	Incisione del coledoco con rimozione di altra occlusione, per via laparoscopica		
51.43↔	Posizionamento di sonda coledocoepatica per decompressione		

51.9a.83↔	Inserzione o sostituzione, chirurgica a cielo aperto, di stent nudi autoespandenti nel dotto biliare, 3 stent	52.95.31↔	Inserzione di un drenaggio nel dotto pancreatico, per via laparoscopica
51.9a.84↔	Inserzione o sostituzione, chirurgica a cielo aperto, di stent nudi autoespandenti nel dotto biliare, 4 stent	52.95.40↔	Altri interventi sul pancreas, Inserzione o sostituzione di uno stent (protesi) non autoespandente nel dotto pancreatico, chirurgica a cielo aperto
51.9a.85↔	Inserzione o sostituzione, chirurgica a cielo aperto, di stent nudi autoespandenti nel dotto biliare, 5 stent	52.95.41↔	Inserzione o sostituzione di uno stent (protesi) non autoespandente nel dotto pancreatico, per via laparoscopica
51.9a.86↔	Inserzione o sostituzione, chirurgica a cielo aperto, di stent nudi autoespandenti nel dotto biliare, 6 e più stent	52.95.50↔	Inserzione o sostituzione di uno stent (protesi) autoespandente nel dotto pancreatico, chirurgica a cielo aperto
51.9a.a1↔	Inserzione o sostituzione, chirurgica a cielo aperto, di stent rivestiti autoespandenti nel dotto biliare, 1 stent	52.95.51↔	Inserzione o sostituzione di uno stent (protesi) autoespandente nel dotto pancreatico, per via laparoscopica
51.9a.a2↔	Inserzione o sostituzione, chirurgica a cielo aperto, di stent rivestiti autoespandenti nel dotto biliare, 2 stent	52.95.60↔	Ricostruzione plastica del dotto pancreatico, per via laparoscopica
51.9a.a3↔	Inserzione o sostituzione, chirurgica a cielo aperto, di stent rivestiti autoespandenti nel dotto biliare, 3 stent	52.95.70↔	Ricostruzione plastica del pancreas
51.9a.a4↔	Inserzione o sostituzione, chirurgica a cielo aperto, di stent rivestiti autoespandenti nel dotto biliare, 4 stent	52.95.90↔	Altri interventi per via endoscopica sul pancreas
51.9a.a5↔	Inserzione o sostituzione, chirurgica a cielo aperto, di stent rivestiti autoespandenti nel dotto biliare, 5 stent	52.96↔	Anastomosi del pancreas
51.9a.a6↔	Inserzione o sostituzione, chirurgica a cielo aperto, di stent rivestiti autoespandenti nel dotto biliare, 6 e più stent	52.99.00↔	Altri interventi a cielo aperto sul pancreas, NAS
52.01.12↔	Drenaggio transgastroico di cisti pancreatico, chirurgico a cielo aperto	52.99.10↔	Altri interventi a cielo aperto sul pancreas, Dilatazione del dotto pancreatico
52.01.13↔	Drenaggio transgastroico di cisti pancreatico, per via laparoscopica	52.99.20↔	Altri interventi a cielo aperto sul pancreas, Ricostruzione plastica del dotto pancreatico
52.01.22↔	Drenaggio transduodenale di cisti pancreatico, chirurgico a cielo aperto	52.99.99↔	Altri interventi a cielo aperto sul pancreas, NAS
52.01.23↔	Drenaggio transduodenale di cisti pancreatico, per via laparoscopica	53.00↔	Riparazione di ernia inguinale, NAS
52.09.00↔	Altra pancreatotomia, NAS	53.06.11↔	Riparazione di ernia inguinale, chirurgica a cielo aperto, senza impianto di membrane o reti
52.09.10↔	Altra pancreatotomia, Incisione del pancreas	53.06.21↔	Riparazione di ernia inguinale, chirurgica a cielo aperto, con impianto di membrane e reti
52.09.11↔	Altra pancreatotomia, Incisione del dotto pancreatico	53.07.11↔	Riparazione di ernia inguinale, per via laparoscopica, senza impianto di membrane o reti
52.09.99↔	Altra pancreatotomia, altro	53.07.21↔	Riparazione di ernia inguinale, per via laparoscopica, con impianto di membrane e reti
52.12↔	Biopsia a cielo aperto del pancreas	53.09↔	Riparazione di ernia inguinale, altro
52.22.00↔	Altra asportazione o distruzione di lesione o di tessuto del pancreas o del dotto pancreatico, NAS	53.20↔	Riparazione di ernia crurale, NAS
52.22.99↔	Altra asportazione o distruzione di lesione o di tessuto del pancreas o del dotto pancreatico, altro	53.22.11↔	Riparazione di ernia crurale, chirurgica a cielo aperto, senza impianto di membrane o reti
52.3↔	Marsupializzazione di cisti pancreatico	53.22.21↔	Riparazione di ernia crurale, chirurgica a cielo aperto, con impianto di membrane e reti
52.4↔	Drenaggio interno di cisti pancreatico	53.23.11↔	Riparazione di ernia crurale, per via laparoscopica, senza impianto di membrane o reti
52.50↔	Pancreatectomia parziale, NAS	53.23.21↔	Riparazione di ernia crurale, per via laparoscopica, con impianto di membrane e reti
52.51.10↔	Pancreatectomia prossimale, con conservazione del piloro	53.29↔	Riparazione di ernia crurale, altro
52.51.20↔	Pancreatectomia prossimale, con conservazione del duodeno	53.40↔	Riparazione di ernia ombelicale, NAS
52.51.31↔	Resezione pancreaticoduodenale con gastrectomia parziale	53.42.11↔	Riparazione di ernia ombelicale, chirurgica a cielo aperto, senza impianto di membrane o reti
52.52.11↔	Pancreatectomia distale, chirurgica a cielo aperto	53.42.21↔	Riparazione di ernia ombelicale, chirurgica a cielo aperto, con impianto di membrane e reti
52.52.12↔	Pancreatectomia distale, per via laparoscopica	53.43.11↔	Riparazione di ernia ombelicale, per via laparoscopica, senza impianto di membrane o reti
52.54↔	Resezione segmentale del corpo del pancreas	53.43.21↔	Riparazione di ernia ombelicale, per via laparoscopica, con impianto di membrane e reti
52.59↔	Altra pancreatectomia parziale	53.49↔	Riparazione di ernia ombelicale, altro
52.60↔	Pancreatectomia totale, NAS	53.51.00↔	Riparazione di ernia da incisione, senza impianto di membrane o reti, NAS
52.61↔	Pancreatectomia totale con gastrectomia parziale	53.51.09↔	Riparazione di ernia da incisione, senza impianto di membrane o reti, altro
52.62↔	Pancreatectomia totale, con conservazione del piloro	53.51.11↔	Riparazione di ernia da incisione, senza impianto di membrane o reti, chirurgica a cielo aperto
52.63↔	Pancreatectomia totale, con conservazione del duodeno	53.51.21↔	Riparazione di ernia da incisione, senza impianto di membrane o reti, per via laparoscopica
52.69↔	Pancreatectomia totale, altro	53.52.11↔	Riparazione di altra ernia della parete addominale, senza impianto di membrane o reti, chirurgica a cielo aperto
52.80↔	Trapianto del pancreas, NAS	53.52.21↔	Riparazione di altra ernia della parete addominale, senza impianto di membrane o reti, per via laparoscopica
52.82↔	Trapianto omologo di pancreas	53.59↔	Riparazione di altra ernia della parete addominale
52.83.00↔	Trapianto eterologo di pancreas, NAS	53.61.00↔	Riparazione di ernia da incisione, con impianto di membrane o reti, NAS
52.83.10↔	Trapianto eterologo di pancreas, Ritrapianto di segmento pancreatico nella stessa degenza ospedaliera	53.61.09↔	Riparazione di ernia da incisione, con impianto di membrane o reti, altro
52.83.11↔	Trapianto eterologo di pancreas, Ritrapianto del pancreas nella stessa degenza ospedaliera	53.61.11↔	Riparazione di ernia da incisione, con impianto di membrane o reti, chirurgica a cielo aperto
52.83.99↔	Trapianto eterologo di pancreas, altro		
52.84↔	Autotrapianto di cellule del Langerhans		
52.85↔	Allotrapianto di cellule del Langerhans		
52.86↔	Trapianto di cellule del Langerhans, NAS		
52.92↔	Incannulazione (o cannulamento) del dotto pancreatico		
52.95.00↔	Altri interventi sul pancreas, NAS		
52.95.10↔	Rimozione di calcoli dal dotto pancreatico, chirurgica a cielo aperto		
52.95.11↔	Rimozione di calcoli dal dotto pancreatico, per via laparoscopica		
52.95.20↔	Dilatazione del dotto pancreatico, per via laparoscopica		
52.95.30↔	Inserzione di un drenaggio nel dotto pancreatico, chirurgica a cielo aperto		



53.61.21↔	Riparazione di ernia da incisione, con impianto di membrane o reti, per via laparoscopica	54.99.30↔	Asportazione di tessuto dalla regione addominale non attribuibile con sicurezza a un organo
53.69↔	Riparazione di altra ernia della parete addominale anteriore con impianto di membrane o reti, altro	54.99.31↔	Debulking per laparotomia
53.70↔	Riparazione di ernia diaframmatica, per via addominale, NAS	54.99.40↔	Revisione di fistola cutaneoepitoneale (cateterismo permanente)
53.71.11↔	Riparazione di ernia diaframmatica, per via addominale, chirurgica a cielo aperto, senza impianto di membrane e reti	54.99.41↔	Asportazione o chiusura di fistola cutaneoepitoneale (cateterismo permanente)
53.71.21↔	Riparazione di ernia diaframmatica, per via addominale, chirurgica a cielo aperto, con impianto di membrane e reti	54.99.50↔	Chiusura temporanea della parete addominale
53.72.11↔	Riparazione di ernia diaframmatica, per via laparoscopica, senza impianto di membrane e reti	54.99.60↔	Lombotomia
53.72.21↔	Riparazione di ernia diaframmatica, per via laparoscopica, con impianto di membrane e reti	54.99.61↔	Rilombotomia
53.79↔	Riparazione di ernia diaframmatica, per via addominale, altro	54.99.81↔	Revisione senza sostituzione di cateteri nonché di pompa automatica, programmabile e ricaricabile per il drenaggio continuo di liquido ascitico
53.80↔	Riparazione di ernia diaframmatica, per via toracica e toracoaddominale, NAS	54.99.82↔	Rimozione di ostruzione meccanica di cateteri di una pompa automatica, programmabile e ricaricabile per il drenaggio continuo di liquido ascitico
53.81↔	Plicatura del diaframma	54.99.84↔	Sostituzione dei cateteri di pompa automatica, programmabile e ricaricabile per il drenaggio continuo di liquido ascitico
53.82↔	Riparazione di ernia parasternale	54.a0↔	Interventi nello spazio retroperitoneale, NAS
53.83.11↔	Riparazione di ernia diaframmatica, per via toracica, chirurgica a cielo aperto, senza impianto di membrane e reti	54.a1↔	Asportazione e distruzione di tessuto retroperitoneale
53.83.21↔	Riparazione di ernia diaframmatica, per via toracica, chirurgica a cielo aperto, con impianto di membrane e reti	54.a9↔	Interventi nello spazio retroperitoneale, altro
53.84.11↔	Riparazione di ernia diaframmatica, per via toracoscopica, senza impianto di membrane e reti	55.01.11↔	Nefrotomia, chirurgica a cielo aperto
53.84.21↔	Riparazione di ernia diaframmatica, per via toracoscopica, con impianto di membrane e reti	55.01.12↔	Nefrotomia, chirurgica a cielo aperto per esplorazione
53.85.11↔	Riparazione di ernia diaframmatica, per via toracoaddominale, chirurgica a cielo aperto, senza impianto di membrane e reti	55.01.13↔	Nefrotomia, chirurgica a cielo aperto per puntura di cisti
53.85.21↔	Riparazione di ernia diaframmatica, per via toracoaddominale, chirurgica a cielo aperto, con impianto di membrane e reti	55.02.11↔	Nefrostomia, chirurgica a cielo aperto
53.89↔	Riparazione di ernia diaframmatica, per via toracica, altro	55.24↔	Biopsia renale a cielo aperto
53.9↔	Altra riparazione di ernia	55.31↔	Marsupializzazione di lesioni renali
54.11↔	Laparotomia esplorativa	55.32↔	Escissione aperta di lesione o tessuto renale
54.12.00↔	Riapertura di laparotomia recente, NAS	55.34↔	Escissione laparoscopica di lesione o tessuto renale
54.12.10↔	Laparotomia di second-look	55.39.00↔	Altra asportazione o distruzione locale di lesione o tessuto renale, NAS
54.12.11↔	Laparotomia per controllo di emorragia postoperatoria	55.39.10↔	Altra asportazione o distruzione locale di lesione o tessuto renale, asportazione, ureterorenoscopica
54.12.99↔	Riapertura di laparotomia recente, altro	55.39.21↔	Altra asportazione o distruzione locale di lesione o tessuto renale, distruzione, ureterorenoscopica
54.13↔	Laparotomia con drenaggio	55.39.22↔	Altra asportazione o distruzione locale di lesione o tessuto renale, distruzione, chirurgica a cielo aperto
54.19↔	Altra laparotomia	55.39.23↔	Altra asportazione o distruzione locale di lesione o tessuto renale, distruzione, laparoscopica
54.21.00↔	Laparoscopia, NAS	55.39.29↔	Altra asportazione o distruzione locale di lesione o tessuto renale, distruzione, per altra via
54.21.10↔	Laparoscopia, Laparoscopia diagnostica	55.39.99↔	Altra asportazione o distruzione locale di lesione o tessuto renale, altro
54.21.30↔	Laparoscopia, Laparoscopia con drenaggio	55.4↔	Nefrectomia parziale
54.21.99↔	Laparoscopia, altro	55.51.00↔	Nefroureterectomia NAC
54.23↔	Biopsia del peritoneo	55.51.01↔	Nefroureterectomia, eccetto che per trapianto
54.3x.00↔	Asportazione o distruzione di lesione o tessuto della parete addominale o dell'ombelico, NAS	55.51.02↔	Nefrectomia per trapianto, da donatore vivente
54.3x.10↔	Omfalectomia	55.51.99↔	Nefroureterectomia, altro
54.3x.19↔	Altra asportazione o distruzione di lesione o tessuto della parete addominale o dell'ombelico	55.52↔	Nefrectomia di rene rimanente
54.3x.20↔	Distruzione di lesione o tessuto della parete addominale o dell'ombelico	55.53↔	Espiato di rene trapiantato o rigettato
54.3x.99↔	Asportazione o distruzione di lesione o tessuto della parete addominale o dell'ombelico, altro	55.54↔	Nefrectomia bilaterale
54.4x.00↔	Asportazione o distruzione di tessuto peritoneale, NAS	55.61↔	Autotrapianto di rene
54.4x.10↔	Asportazione di appendice epiloica	55.69.00↔	Altro trapianto di rene, NAS
54.4x.11↔	Asportazione di mesentere	55.69.10↔	Altro trapianto di rene, allogenico
54.4x.12↔	Asportazione di omento	55.69.20↔	Altro trapianto di rene, singenico
54.4x.99↔	Asportazione o distruzione di tessuto peritoneale, altro	55.69.30↔	Altro trapianto di rene, trapianto in blocco
54.51↔	Lisi di aderenze peritoneali, per via laparoscopica	55.69.40↔	Altro trapianto di rene, ritrapianto di rene nella stessa degenza ospedaliera
54.62↔	Chiusura ritardata di ferita addominale in via di cicatrizzazione	55.69.99↔	Altro trapianto di rene, altro
54.71.00↔	Riparazione di gastroschisi, NAS	55.7↔	Nefropessia
54.71.10↔	Riparazione di gastroschisi, con innesto o protesi	55.81↔	Sutura di lacerazione renale
54.71.99↔	Riparazione di gastroschisi, altro	55.82↔	Chiusura di nefrostomia e pielostomia
54.72↔	Altra riparazione della parete addominale	55.83↔	Riparazione di fistola renale
54.73↔	Altra riparazione del peritoneo	55.84↔	Riduzione di torsione di peduncolo renale
54.74↔	Altra riparazione dell'omento	55.85↔	Sinfistomia di rene a ferro di cavallo
54.75↔	Altra riparazione del mesentere	55.86↔	Anastomosi renali
54.92↔	Rimozione di corpo estraneo dalla cavità peritoneale	55.87↔	Correzione di giunzione pielo-ureterale
54.94↔	Creazione di shunt peritoneovascolare	55.89↔	Altra riparazione di rene
54.99.00↔	Altri interventi sulla regione addominale, NAS	55.91↔	Decapsulazione renale
54.99.09↔	Altri interventi sulla regione addominale, altro	55.99.00↔	Altri interventi sul rene, NAS
		55.99.10↔	Altri interventi sul rene, intervento di revisione sul rene

55.99.99↔	Altri interventi sul rene, altro	56.74.99↔	Ureterocistoneostomia, altro
56.2x.00↔	Ureterotomia, NAS	56.75↔	Transuretero-ureterostomia
56.2x.10↔	Ureterotomia, percutanea transrenale	56.79↔	Altra anastomosi o bypass dell'uretere
56.2x.11↔	Ureterotomia, percutanea transrenale con rimozione di calcolo	56.81↔	Lisi di aderenza intralumiale dell'uretere
56.2x.20↔	Ureterotomia, ureterorenoscopica	56.82↔	Sutura di lacerazioni ureterali
56.2x.30↔	Ureterotomia, chirurgica a cielo aperto	56.83↔	Chiusura di ureterostomia
56.2x.40↔	Ureterotomia, per via laparoscopica	56.84.00↔	Chiusura di altra fistola ureterale, NAS
56.2x.99↔	Ureterotomia, altro	56.84.10↔	Chiusura di fistola ureterointestinale, chirurgica a cielo aperto
56.34↔	Biopsia a cielo aperto dell'uretere	56.84.11↔	Chiusura di fistola ureterointestinale, per via laparoscopica
56.40↔	Ureterectomia, NAS	56.84.20↔	Chiusura di fistola ureterovaginale, chirurgica a cielo aperto
56.41.00↔	Ureterectomia parziale o segmentaria, NAS	56.84.21↔	Chiusura di fistola ureterovaginale, per via laparoscopica
56.41.10↔	Ureterectomia parziale o segmentaria, resezione dell'ostio ureterale, percutanea transvescicale	56.84.22↔	Chiusura di fistola ureterovaginale, per via vaginale
56.41.11↔	Ureterectomia parziale o segmentaria, resezione dell'ostio ureterale, transuretrale	56.84.99↔	Chiusura di altra fistola ureterale, altro
56.41.12↔	Ureterectomia parziale o segmentaria, resezione dell'ostio ureterale, chirurgica a cielo aperto	56.85↔	Ureteropessia
56.41.20↔	Ureterectomia parziale o segmentaria, chirurgica a cielo aperto	56.86↔	Rimozione di legatura dell'uretere
56.41.21↔	Ureterectomia parziale o segmentaria, per via laparoscopica	56.89↔	Altra riparazione dell'uretere
56.41.30↔	Ureterectomia parziale o segmentaria, resezione di moncone ureterale	56.92↔	Impianto di stimolatore elettronico ureterale
56.41.40↔	Ureterolectomia, transuretrale	56.93↔	Sostituzione di stimolatore elettronico ureterale
56.41.41↔	Ureterolectomia, chirurgica a cielo aperto	56.94↔	Rimozione di stimolatore elettronico ureterale
56.41.49↔	Ureterolectomia, per altra via	56.95↔	Legatura dell'uretere
56.41.99↔	Ureterectomia parziale o segmentaria, altro	57.12↔	Lisi di aderenze intraluminali con incisione nella vescica
56.42↔	Ureterectomia totale	57.21↔	Vescicostomia
56.51.10↔	Confezione di uretero-ileostomia cutanea, ureteroileocutaneostomia [condotto ileale] o ureterocolocutaneostomia [condotto colon-sigmoideo], chirurgica a cielo aperto	57.22↔	Revisione di vescicostomia
56.51.11↔	Confezione di uretero-ileostomia cutanea, ureteroileocutaneostomia [condotto ileale] o ureterocolocutaneostomia [condotto colon-sigmoideo], per via laparoscopica	57.23.00↔	Appendicovescicostomia, NAS
56.51.12↔	Confezione di uretero-ileostomia cutanea, con interposizione intestinale [condotto] (derivazione urinaria non continente), per altra via	57.23.11↔	Creazione di appendicovescicostomia
56.51.20↔	Confezione di uretero-ileostomia cutanea, conversione di altra derivazione urinaria sopravescicale in uretero-ileostomia cutanea	57.23.12↔	Revisione superficiale di appendicovescicostomia
56.51.30↔	Confezione di uretero-ileostomia cutanea, con tasca intestinale (derivazione urinaria continente)	57.23.13↔	Revisione profonda di appendicovescicostomia
56.52.00↔	Revisione di uretero-ileostomia cutanea, NAS	57.23.99↔	Appendicovescicostomia, altro
56.52.10↔	Revisione di uretero-ileostomia cutanea, con interposizione intestinale [condotto]	57.34↔	Biopsia della vescica a cielo aperto
56.52.20↔	Revisione di uretero-ileostomia cutanea, con tasca intestinale (derivazione urinaria continente)	57.49.00↔	Altra asportazione o distruzione transuretrale di lesione o tessuto vescicale, NAS
56.52.99↔	Revisione di uretero-ileostomia cutanea, altro	57.49.11↔	Altra distruzione transuretrale di lesione o tessuto vescicale
56.61.00↔	Confezione di altra ureterostomia cutanea, NAS	57.49.12↔	Altra resezione transuretrale di lesione o tessuto vescicale
56.61.10↔	Confezione di altra ureterostomia cutanea, ureterocutaneostomia e transureterocutaneostomia, per via laparoscopica	57.49.99↔	Altra asportazione o distruzione transuretrale di lesione o tessuto vescicale, altro
56.61.20↔	Confezione di altra ureterostomia cutanea, conversione di altra derivazione urinaria sopravescicale in ureterostomia cutanea	57.51↔	Asportazione dell'uraco
56.61.99↔	Confezione di altra ureterostomia cutanea, altro	57.58↔	Asportazione o distruzione laparoscopica di altra lesione o tessuto vescicale
56.62↔	Revisione di altra ureterocutaneostomia	57.59.00↔	Asportazione o distruzione a cielo aperto di altra lesione o tessuto vescicale, NAS
56.71.00↔	Derivazione urinaria all'intestino, NAS	57.59.10↔	Asportazione o distruzione a cielo aperto di altra lesione o tessuto vescicale, asportazione, chirurgica a cielo aperto
56.71.10↔	Ureterosigmoidostomia con confezione di tasca, chirurgica a cielo aperto	57.59.20↔	Asportazione o distruzione a cielo aperto di altra lesione o tessuto vescicale, miectomia
56.71.11↔	Ureterosigmoidostomia con confezione di tasca, per via laparoscopica	57.59.99↔	Asportazione o distruzione a cielo aperto di altra lesione o tessuto vescicale, altro
56.71.20↔	Conversione di altra derivazione urinaria sopravescicale in derivazione urinaria all'intestino	57.6x.00↔	Cistectomia parziale, NAS
56.71.99↔	Derivazione urinaria all'intestino, altro	57.6x.10↔	Cistectomia parziale, senza reimpianto ureterale, chirurgica a cielo aperto
56.72↔	Revisione di anastomosi ureterointestinale	57.6x.11↔	Cistectomia parziale, senza reimpianto ureterale, per via laparoscopica
56.73↔	Nefrocistoanastomosi, NAS	57.6x.12↔	Cistectomia parziale, con reimpianto ureterale monolaterale o bilaterale, chirurgica a cielo aperto
56.74.00↔	Ureterocistoneostomia, NAS	57.6x.13↔	Cistectomia parziale, con reimpianto ureterale monolaterale o bilaterale, per via laparoscopica
56.74.10↔	Ureterocistoneostomia, plastica antireflusso isolata (es. secondo Lich-Gregoir), chirurgica a cielo aperto	57.6x.20↔	Cistectomia parziale, resezione sovratrigonale o subtotale, senza reimpianto ureterale, chirurgica a cielo aperto
56.74.11↔	Ureterocistoneostomia, plastica antireflusso isolata (es. secondo Lich-Gregoir), per via laparoscopica	57.6x.21↔	Cistectomia parziale, resezione sovratrigonale o subtotale, senza reimpianto ureterale, per via laparoscopica
56.74.20↔	Ureterocistoneostomia, con modellamento ureterale	57.6x.22↔	Cistectomia parziale, resezione sovratrigonale o subtotale, con reimpianto ureterale monolaterale o bilaterale, chirurgica a cielo aperto
		57.6x.23↔	Cistectomia parziale, resezione sovratrigonale o subtotale, con reimpianto ureterale monolaterale o bilaterale, per via laparoscopica
		57.6x.99↔	Cistectomia parziale, altro
		57.71.00↔	Cistectomia radicale, NAS
		57.71.10↔	Cistectomia radicale, senza uretrectomia, nel maschio, chirurgica a cielo aperto
		57.71.11↔	Cistectomia radicale, senza uretrectomia, nel maschio, per via laparoscopica

57.71.20↔	Cistectomia radicale, con uretrectomia, nel maschio, chirurgica a cielo aperto	58.45.10↔	Riparazione di ipospadia o epispadia, nella donna
57.71.21↔	Cistectomia radicale, con uretrectomia, nel maschio, per via laparoscopica	58.45.20↔	Riparazione di ipospadia o epispadia, nel maschio, corporoplastica di raddrizzamento
57.71.30↔	Cistectomia radicale, senza uretrectomia, nella donna, chirurgica a cielo aperto	58.45.21↔	Riparazione di ipospadia o epispadia, nell'uomo, altra procedura
57.71.31↔	Cistectomia radicale, senza uretrectomia, nella donna, per via laparoscopica	58.45.99↔	Riparazione di ipospadia o epispadia, altro
57.71.40↔	Cistectomia radicale, con uretrectomia, nella donna, chirurgica a cielo aperto	58.46.00↔	Altre ricostruzioni uretrali, NAS
57.71.41↔	Cistectomia radicale, con uretrectomia, nella donna, per via laparoscopica	58.46.10↔	Ricostruzione della parte distale dell'uretra dopo lacerazione
57.71.50↔	Cistectomia radicale, svuotamento pelvico (esenterazione) nel maschio, chirurgica a cielo aperto	58.46.11↔	Ricostruzione della parte prostatica o della parte membranacea dell'uretra dopo lacerazione
57.71.51↔	Cistectomia radicale, svuotamento pelvico (esenterazione) nel maschio, per via laparoscopica	58.46.99↔	Altre ricostruzioni uretrali, altro
57.71.99↔	Cistectomia radicale, altro	58.47↔	Meatoplastica uretrale
57.79.00↔	Altra cistectomia totale, NAS	58.49.00↔	Altra riparazione uretrale, NAS
57.79.10↔	Altra cistectomia totale, cistectomia semplice, nel maschio, chirurgica a cielo aperto	58.49.10↔	Riparazione uretrale in uno stadio con cute prepuziale o peniena
57.79.11↔	Altra cistectomia totale, cistectomia semplice, nel maschio, per via laparoscopica	58.49.11↔	Riparazione uretrale in uno stadio con mucosa orale o vescicale, altra ricostruzione
57.79.20↔	Altra cistectomia totale, cistectomia semplice, nella donna, chirurgica a cielo aperto	58.49.20↔	Riparazione uretrale in due stadi, primo stadio, con cute prepuziale o peniena
57.79.21↔	Altra cistectomia totale, cistectomia semplice, nella donna, per via laparoscopica	58.49.21↔	Riparazione uretrale in due stadi, primo stadio, con mucosa orale o vescicale
57.79.99↔	Altra cistectomia totale, altro	58.49.29↔	Altra riparazione uretrale, in due stadi, primo stadio, altra ricostruzione
57.81↔	Sutura di lacerazione vescicale	58.49.30↔	Riparazione uretrale in due stadi, secondo stadio, NAS
57.83↔	Riparazione di fistola vescico-intestinale	58.49.31↔	Riparazione uretrale in due stadi, secondo stadio, con cute prepuziale o peniena
57.84.00↔	Riparazione di altra fistola della vescica, NAS	58.49.33↔	Riparazione uretrale in due stadi, secondo stadio, con mucosa orale o vescicale
57.84.10↔	Riparazione di fistola vescico-vaginale, chirurgica a cielo aperto (addominale)	58.49.39↔	Riparazione uretrale in due stadi, secondo stadio, altro
57.84.11↔	Riparazione di fistola vescico-vaginale, per via vaginale	58.49.40↔	Revisione di riparazione uretrale
57.84.12↔	Riparazione di fistola vescico-vaginale, transvescicale	58.49.99↔	Altra riparazione uretrale, altro
57.84.13↔	Riparazione di fistola vescico-vaginale, per via laparoscopica	58.93.11↔	Impianto di protesi di sfintere vescicale
57.84.20↔	Riparazione di fistola vescico-cutanea, chirurgica a cielo aperto	58.94.00↔	Terapia adattabile dell'incontinenza, NAS
57.84.21↔	Riparazione di fistola vescico-cutanea, per via laparoscopica	58.94.11↔	Impianto di sistema per terapia adattabile dell'incontinenza
57.84.99↔	Riparazione di altra fistola della vescica, altro	58.94.21↔	Rimozione di sistema per terapia adattabile dell'incontinenza
57.85↔	Cistoureteroplastica e chirurgia plastica del collo vescicale	58.94.31↔	Revisione senza sostituzione di sistema per terapia adattabile dell'incontinenza
57.86↔	Riparazione di vescica estrofica	58.94.99↔	Terapia adattabile dell'incontinenza, altro
57.87.00↔	Ricostruzione della vescica, NAS	59.00↔	Intervento retroperitoneale, NAS
57.87.10↔	Ricostruzione della vescica con ileo, colon o stomaco, chirurgica a cielo aperto	59.02↔	Altra lisi di aderenze perirenali o periureterali
57.87.11↔	Ricostruzione della vescica con ileo, colon o stomaco, per via laparoscopica	59.03.00↔	Lisi di aderenze perirenali e periureterali per via laparoscopica, NAS
57.87.20↔	Conversione di altra derivazione urinaria sopravvescicale in neovescica, chirurgica a cielo aperto	59.03.10↔	Ureterolisi senza intraperitoneizzazione, per via laparoscopica
57.87.21↔	Conversione di altra derivazione urinaria sopravvescicale in neovescica, per via laparoscopica	59.03.11↔	Ureterolisi con intraperitoneizzazione, per via laparoscopica
57.87.30↔	Cistoplastica riduttiva, chirurgica a cielo aperto	59.03.99↔	Lisi di aderenze perirenali e periureterali per via laparoscopica, altro
57.87.31↔	Cistoplastica riduttiva, per via laparoscopica	59.09↔	Altra incisione di tessuto perirenale e periureterale
57.87.40↔	Ampliamento della vescica, chirurgica a cielo aperto	59.11↔	Altra lisi di aderenze perivescicali
57.87.41↔	Ampliamento della vescica, per via laparoscopica	59.12↔	Lisi di aderenze perivescicali per via laparoscopica
57.87.99↔	Ricostruzione della vescica, altro	59.21↔	Biopsia del tessuto perirenale o perivescicale
57.88↔	Altre anastomosi vescicali	59.3↔	Plicatura della giunzione uretro-vescicale
57.89↔	Altra riparazione plastica della vescica	59.4↔	Sospensione uretrale sovrapubica con sling
57.91↔	Sfinterotomia vescicale	59.5↔	Sospensione uretrale retropubica (Marshall)
57.96↔	Impianto di stimolatore vescicale elettronico	59.6↔	Sospensione parauretrale
57.97↔	Sostituzione di stimolatore vescicale elettronico	59.71↔	Intervento sul muscolo elevatore per sospensione uretrovescicale
58.41↔	Sutura di lacerazione uretrale	59.72↔	Iniezione di impianto nell'uretra e/o nel collo vescicale
58.42↔	Chiusura di uretrotomia	59.73.00↔	Sospensione transvaginale, NAS
58.43.00↔	Chiusura di altra fistola uretrale, NAS	59.73.10↔	Sospensione transvaginale con fascetta alloplastica, NAS
58.43.10↔	Chiusura di fistola uretrovaginale, chirurgica a cielo aperto (addominale)	59.73.11↔	Sospensione transvaginale con fascetta alloplastica, nastro transvaginale senza tensione (TVT)
58.43.11↔	Chiusura di fistola uretrovaginale, per via laparoscopica	59.73.12↔	Sospensione transvaginale con fascetta alloplastica, nastro sotturatorio (TOT)
58.43.12↔	Chiusura di fistola uretrovaginale, per via vaginale	59.73.19↔	Sospensione transvaginale con fascetta alloplastica, altro
58.43.20↔	Chiusura di fistola uretrocutanea	59.73.99↔	Sospensione transvaginale, altro
58.43.30↔	Chiusura di fistola uretroretale	59.74↔	Intervento di sospensione nell'uomo
58.43.99↔	Chiusura di altra fistola uretrale, altro	59.79↔	Altra riparazione per incontinenza urinaria da stress
58.44↔	Rianastomosi uretrale	59.91↔	Asportazione di tessuti perirenali o perivescicali
58.45.00↔	Riparazione di ipospadia o epispadia, NAS	59.92↔	Altri interventi sul tessuto perirenale o perivescicale
		59.95↔	Litotrixxia con ultrasuoni o elettroidraulica
		59.99↔	Altri interventi sull'apparato urinario
		60.0↔	Incisione della prostata
		60.14↔	Biopsia a cielo aperto delle vescicole seminali

60.20↔	Resezione transuretrale di prostata, NAS	62.69↔	Altra riparazione del testicolo
60.21.11↔	Prostatectomia transuretrale laser-indotta con contatto del laser	62.99.20↔	Riposizionamento chirurgico di testicolo addominale
60.21.12↔	Prostatectomia transuretrale laser-indotta senza contatto del laser	62.99.30↔	Prelievo di tessuto testicolare o dell'epididimo per preparare un'inseminazione artificiale
60.22↔	Prostatectomia, elettroresezione ed elettrovaporizzazione transuretrale di tessuto prostatico	63.1↔	Asportazione di varicocele e idrocele del funicolo spermatico
60.29↔	Altra prostatectomia transuretrale	63.2↔	Asportazione di cisti dell'epididimo
60.3↔	Prostatectomia soprapubica	63.3↔	Asportazione di altra lesione o tessuto del funicolo spermatico ed epididimo
60.4↔	Prostatectomia retropubica	63.4↔	Epididimectomia
60.5x.00↔	Prostatectomia radicale, NAS	63.51↔	Sutura di lacerazione del funicolo spermatico e dell'epididimo
60.5x.10↔	Prostatectomia radicale, per via laparoscopica	63.53↔	Trapianto del funicolo spermatico
60.5x.20↔	Prostatectomia radicale, per via perineale	63.59↔	Altra riparazione del funicolo spermatico e dell'epididimo
60.5x.30↔	Prostatectomia radicale, per via retropubica	63.81↔	Sutura di lacerazione di dotto deferente e dell'epididimo
60.5x.99↔	Prostatectomia radicale, altro	63.82↔	Ricostruzione di deferenti chirurgicamente sezionati
60.61.00↔	Asportazione locale di lesione prostatica, NAS	63.83↔	Epididimovasostomia
60.61.10↔	Asportazione locale di lesione prostatica, transuretrale	63.84↔	Rimozione di legatura di dotto deferente
60.61.11↔	Asportazione locale di lesione prostatica, sovrapubica transvescicale	63.85↔	Rimozione di valvola da dotto deferente
60.61.12↔	Asportazione locale di lesione prostatica, retropubica	63.89↔	Altra riparazione di dotto deferente e dell'epididimo
60.61.13↔	Asportazione locale di lesione prostatica, per via perineale	63.92↔	Epididimotomia
60.61.99↔	Asportazione locale di lesione prostatica, altro	63.93↔	Incisione del funicolo spermatico
60.62↔	Prostatectomia trans-perineale	63.94↔	Lisi di aderenze del funicolo spermatico
60.69↔	Altra prostatectomia	63.95↔	Inserimento di valvola in dotto deferente
60.72↔	Incisione di vescicole seminali	63.99↔	Altri interventi sul funicolo spermatico, sull'epididimo e su dotto deferente
60.73↔	Asportazione di vescicole seminali	64.3x.00↔	Amputazione del pene, NAS
60.79↔	Altri interventi sulle vescicole seminali	64.3x.10↔	Amputazione del pene, parziale
60.81↔	Incisione di tessuto periprostatico	64.3x.11↔	Amputazione del pene, totale
60.82↔	Asportazione di tessuto periprostatico	64.3x.12↔	Amputazione del pene, emasculazione
60.93↔	Riparazione della prostata	64.3x.99↔	Amputazione del pene, altro
60.96↔	Distruzione transuretrale del tessuto prostatico mediante termoterapia a microonde	64.41↔	Sutura di lacerazione del pene
60.97↔	Altra distruzione transuretrale di tessuto prostatico mediante termoterapia	64.42↔	Rilasciamento della corda penis
61.0x.00↔	Incisione e drenaggio dello scroto e della tunica vaginale, NAS	64.43↔	Costruzione del pene
61.0x.10↔	Incisione e drenaggio dello scroto e della tunica vaginale, per rimozione di corpo estraneo	64.44.00↔	Ricostruzione del pene, NAS
61.0x.99↔	Incisione e drenaggio dello scroto e della tunica vaginale, altro	64.44.10↔	Ricostruzione del pene, allungamento del fusto del pene
61.2↔	Asportazione di idrocele (della tunica vaginale)	64.44.11↔	Ricostruzione del pene, correzione di inversione penoscrotale o di pene sepolto (concealed penis o buried penis)
61.3x.00↔	Asportazione o distruzione di lesione o tessuto scrotale, NAS	64.44.99↔	Ricostruzione del pene, altro
61.3x.10↔	Asportazione o distruzione di lesione o tessuto scrotale, scrotoctomia parziale	64.45↔	Reimpianto del pene
61.3x.11↔	Asportazione o distruzione di lesione o tessuto scrotale, scrotoctomia totale	64.49↔	Altra riparazione del pene
61.3x.12↔	Asportazione o distruzione di lesione o tessuto scrotale, scrotoctomia radicale	64.5x.00↔	Interventi per trasformazione di sesso, NAS
61.3x.99↔	Asportazione o distruzione di lesione o tessuto scrotale, altro	64.5x.10↔	Interventi per trasformazione di sesso, trasformazione da donna a uomo
61.42↔	Riparazione di fistola dello scroto	64.5x.20↔	Interventi per trasformazione di sesso, trasformazione da uomo a donna
61.49↔	Altre riparazioni dello scroto e della tunica vaginale	64.5x.99↔	Interventi per trasformazione di sesso, altro
61.92↔	Asportazione di altra lesione della tunica vaginale, escluso idrocele	64.95↔	Inserzione o reinserimento di protesi peniena non idraulica
61.99↔	Altri interventi sullo scroto e sulla tunica vaginale	64.97↔	Inserzione o reinserimento di protesi peniena idraulica
62.0↔	Incisione del testicolo	64.98.00↔	Altri interventi sul pene, NAS
62.12↔	Biopsia a cielo aperto di testicolo	64.98.10↔	Riduzione di parafimosi in narcosi
62.2↔	Asportazione o distruzione di lesione testicolare	64.98.20↔	Intervento di rivascularizzazione o legatura venosa (per disfunzione erettile)
62.3x.00↔	Orchiectomia monolaterale, NAS	64.98.30↔	Shunt cavernoso
62.3x.10↔	Orchiectomia monolaterale, scrotale, senza epididimectomia	64.98.40↔	Revisione di protesi interna
62.3x.11↔	Orchiectomia monolaterale, scrotale, con epididimectomia	65.01↔	Ovariectomia per via laparoscopica
62.3x.20↔	Orchiectomia monolaterale, testicolo inguinale, senza epididimectomia	65.09↔	Altra ovariectomia
62.3x.21↔	Orchiectomia monolaterale, testicolo inguinale, con epididimectomia	65.12↔	Altra biopsia dell'ovaio
62.3x.30↔	Orchiectomia monolaterale, testicolo addominale, chirurgica a cielo aperto	65.13↔	Biopsia ovarica per via laparoscopica
62.3x.31↔	Orchiectomia monolaterale, testicolo addominale, per via laparoscopica	65.14↔	Altre procedure diagnostiche sull'ovaio per via laparoscopica
62.3x.40↔	Orchiectomia monolaterale, radicale	65.21↔	Marsupializzazione di cisti ovarica
62.3x.99↔	Orchiectomia monolaterale, altro	65.22↔	Resezione cuneiforme dell'ovaio
62.41↔	Orchiectomia bilaterale nello stesso intervento	65.23↔	Marsupializzazione di cisti ovarica per via laparoscopica
62.42↔	Orchiectomia di testicolo residuo	65.24↔	Resezione cuneiforme dell'ovaio per via laparoscopica
62.5↔	Orchidopessia	65.25↔	Altra asportazione o distruzione locale dell'ovaio per via laparoscopica
62.61↔	Sutura di lacerazione del testicolo	65.29↔	Altra asportazione o distruzione locale dell'ovaio
		65.30↔	Ovariectomia, NAS
		65.31↔	Ovariectomia per via laparoscopica
		65.32↔	Ovariectomia, chirurgica a cielo aperto
		65.33↔	Ovariectomia, per via vaginale
		65.34↔	Ovariectomia, per via vaginale con assistenza laparoscopica
		65.39↔	Ovariectomia, altra

65.40↔	Salpingo-ovariectomia, NAS	66.a0↔	Distruzione e occlusione delle tube di Falloppio, NAS
65.41↔	Salpingo-ovariectomia per via laparoscopica	66.a1↔	Distruzione e occlusione delle tube di Falloppio, chirurgica a cielo aperto
65.42↔	Salpingo-ovariectomia, chirurgica a cielo aperto	66.a2↔	Distruzione e occlusione delle tube di Falloppio, per via laparoscopica
65.43↔	Salpingo-ovariectomia, per via vaginale	66.a3↔	Distruzione e occlusione delle tube di Falloppio, per via vaginale
65.44↔	Salpingo-ovariectomia, per via vaginale con assistenza laparoscopica	66.a4↔	Distruzione e occlusione delle tube di Falloppio, per via vaginale con assistenza laparoscopica
65.49↔	Salpingo-ovariectomia, altra	66.a9↔	Distruzione e occlusione delle tube di Falloppio, altro
65.71↔	Altra sutura semplice dell'ovaio	66.b0↔	Asportazione e distruzione di tessuto o lesione di tuba di Falloppio, NAS
65.72↔	Altro reimpianto di ovaio	66.b1↔	Asportazione e distruzione di tessuto o lesione di tuba di Falloppio, chirurgica a cielo aperto
65.73↔	Altra plastica salpingo-ovarica	66.b2↔	Asportazione e distruzione di tessuto o lesione di tuba di Falloppio, per via vaginale
65.74↔	Sutura semplice dell'ovaio per via laparoscopica	66.b3↔	Asportazione e distruzione di tessuto o lesione di tuba di Falloppio, per via vaginale con assistenza laparoscopica
65.75↔	Reimpianto di ovaio per via laparoscopica	66.b4↔	Asportazione e distruzione di tessuto o lesione di tuba di Falloppio, per via laparoscopica
65.76↔	Plastica salpingo-ovarica per via laparoscopica	66.b9↔	Asportazione e distruzione di tessuto o lesione di tuba di Falloppio, altro
65.79↔	Altra riparazione dell'ovaio	67.4x.00↔	Asportazione della cervice, NAS
65.81.00↔	Lisi di aderenze di ovaio e di tuba di Falloppio per via laparoscopica, NAS	67.4x.10↔	Asportazione radicale di moncone cervicale, NAS
65.81.10↔	Lisi di aderenze di ovaio e di tuba di Falloppio al peritoneo pelvico femminile, per via laparoscopica	67.4x.11↔	Asportazione chirurgica radicale di moncone cervicale, senza linfadenectomia, a cielo aperto (addominale)
65.81.99↔	Lisi di aderenze di ovaio e di tuba di Falloppio per via laparoscopica, altro	67.4x.12↔	Asportazione radicale di moncone cervicale, senza linfadenectomia, per via vaginale
65.89.00↔	Altra lisi di aderenze di ovaio e di tuba di Falloppio, NAS	67.4x.13↔	Asportazione radicale di moncone cervicale, senza linfadenectomia, per via vaginale, con assistenza laparoscopica
65.89.10↔	Altra lisi di aderenze di ovaio e di tuba di Falloppio, chirurgica a cielo aperto	67.4x.14↔	Asportazione radicale di moncone cervicale, senza linfadenectomia, per via laparoscopica
65.89.11↔	Altra lisi di aderenze di ovaio e di tuba di Falloppio, con tecnica microchirurgica	67.4x.20↔	Asportazione radicale di moncone cervicale, con linfadenectomia, NAS
65.89.12↔	Altra lisi di aderenze di ovaio e di tuba di Falloppio al peritoneo pelvico femminile, chirurgica a cielo aperto	67.4x.21↔	Asportazione chirurgica radicale di moncone cervicale, con linfadenectomia, a cielo aperto (addominale)
65.89.13↔	Altra lisi di aderenze di ovaio e di tuba di Falloppio al peritoneo pelvico femminile, con assistenza microchirurgica	67.4x.22↔	Asportazione radicale di moncone cervicale, con linfadenectomia, per via vaginale
65.89.99↔	Altra lisi di aderenze di ovaio e di tuba di Falloppio, altro	67.4x.23↔	Asportazione radicale di moncone cervicale, con linfadenectomia, per via vaginale, con assistenza laparoscopica
65.92↔	Trapianto di ovaio	67.4x.24↔	Asportazione radicale di moncone cervicale, con linfadenectomia, per via laparoscopica
65.93↔	Rottura manuale di cisti ovarica	67.4x.29↔	Asportazione radicale di moncone cervicale, con linfadenectomia, altro
65.94↔	Denervazione ovarica	67.4x.30↔	Asportazione di moncone cervicale
65.95↔	Detorsione dell'ovaio	67.4x.99↔	Asportazione della cervice, altro
65.99↔	Altri interventi sull'ovaio	67.51↔	Cerchiaggio transaddominale della cervice
66.00↔	Salpingotomia, NAS	67.59↔	Altra riparazione dell'ostio cervicale interno
66.03↔	Salpingotomia, chirurgica a cielo aperto	67.61↔	Sutura di lacerazione della cervice
66.04↔	Salpingotomia, per via laparoscopica	67.62↔	Riparazione di fistola della cervice
66.05↔	Salpingotomia, per via vaginale	67.69↔	Altra riparazione della cervice
66.06↔	Salpingotomia, per via vaginale con assistenza laparoscopica	68.0↔	Isterotomia
66.09↔	Salpingotomia, altro	68.13↔	Biopsia a cielo aperto dell'utero
66.40↔	Salpingectomia, NAS	68.14↔	Biopsia a cielo aperto dei legamenti uterini
66.41.11↔	Salpingectomia totale, chirurgica a cielo aperto	68.21.10↔	Divisione di sinechie endometriali, NAS
66.41.21↔	Salpingectomia totale, per via laparoscopica	68.21.11↔	Divisione di sinechie endometriali, isteroscopica
66.41.31↔	Salpingectomia totale, per via vaginale	68.21.99↔	Divisione di sinechie endometriali, altro
66.41.41↔	Salpingectomia totale, per via vaginale con assistenza laparoscopica	68.22.00↔	Incisione o asportazione di setto congenito dell'utero, NAS
66.42.11↔	Salpingectomia parziale, chirurgica a cielo aperto	68.22.10↔	Incisione o asportazione di setto congenito dell'utero, per via vaginale
66.42.21↔	Salpingectomia parziale, per via laparoscopica	68.22.11↔	Incisione o asportazione di setto congenito dell'utero, isteroscopica, senza controllo
66.42.31↔	Salpingectomia parziale, per via vaginale	68.22.12↔	Incisione o asportazione di setto congenito dell'utero, isteroscopica, con assistenza laparoscopica
66.42.41↔	Salpingectomia parziale, per via vaginale con assistenza laparoscopica	68.22.13↔	Incisione o asportazione di setto congenito dell'utero, isteroscopica, con assistenza ecografica
66.49↔	Salpingectomia, altro	68.22.99↔	Incisione o asportazione di setto congenito dell'utero, altro
66.71↔	Sutura semplice di tuba di Falloppio	68.29.00↔	Altra asportazione o distruzione di lesione dell'utero, NAS
66.72↔	Salpingo-ovariostomia	68.29.10↔	Asportazione o distruzione di lesione dell'utero, NAS
66.73↔	Salpingo-salpingostomia	68.29.11↔	Asportazione o distruzione chirurgica di lesione dell'utero, a cielo aperto (addominale)
66.74↔	Salpingo-uterostomia	68.29.12↔	Asportazione o distruzione di lesione dell'utero, per via vaginale
66.79.00↔	Altra riparazione di tuba di Falloppio, NAS		
66.79.10↔	Altra riparazione di tuba di Falloppio, chirurgica a cielo aperto (addominale)		
66.79.20↔	Altra riparazione di tuba di Falloppio, per via vaginale		
66.79.21↔	Altra riparazione di tuba di Falloppio, per via vaginale, con assistenza laparoscopica		
66.79.30↔	Altra riparazione di tuba di Falloppio, per via vaginale, per via laparoscopica		
66.79.99↔	Altra riparazione di tuba di Falloppio, altro		
66.93↔	Impianto o sostituzione di protesi della tuba di Falloppio		
66.94↔	Rimozione di protesi della tuba di Falloppio		
66.96↔	Dilatazione delle tube di Falloppio		
66.97↔	Innesto di fimbrie nella parete uterina		
66.99↔	Altri interventi sulla tuba di Falloppio		

68.29.13↔	Asportazione o distruzione di lesione dell'utero, per via vaginale, con assistenza laparoscopica	69.98↔	Altri interventi sulle strutture di supporto dell'utero
68.29.14↔	Asportazione o distruzione di lesione dell'utero, per via laparoscopica	69.99↔	Altri interventi sulla cervice e sull'utero
68.29.15↔	Asportazione o distruzione di lesione dell'utero, isteroscopica	70.12↔	Culdotomia
68.29.19↔	Asportazione o distruzione di lesione dell'utero, altro	70.13↔	Lisi di aderenze intraluminali della vagina
68.29.20↔	Enucleazione di mioma uterino, NAS	70.14↔	Altra vaginotomia
68.29.21↔	Enucleazione chirurgica di mioma uterino, a cielo aperto (addominale)	70.23↔	Biopsia del cul-de-sac
68.29.22↔	Enucleazione di mioma uterino, per via vaginale	70.24.00↔	Biopsia vaginale, NAS
68.29.23↔	Enucleazione di mioma uterino, per via vaginale, con assistenza laparoscopica	70.24.20↔	Biopsia vaginale, mediante incisione
68.29.24↔	Enucleazione di mioma uterino, per via laparoscopica	70.24.99↔	Biopsia vaginale, altro
68.29.25↔	Enucleazione di mioma uterino, isteroscopica	70.4x.00↔	Obliterazione ed asportazione totale della vagina, NAS
68.29.29↔	Enucleazione di mioma uterino, altro	70.4x.10↔	Colpectomia, subtotale
68.29.30↔	Miomectomia uterina, NAS	70.4x.20↔	Colpectomia, totale
68.29.31↔	Miomectomia chirurgica uterina, a cielo aperto (addominale)	70.4x.30↔	Colpectomia, allargata (radicale)
68.29.32↔	Miomectomia uterina, per via vaginale	70.4x.99↔	Obliterazione ed asportazione totale della vagina, altro
68.29.33↔	Miomectomia uterina, per via vaginale, con assistenza laparoscopica	70.50↔	Riparazione di cistocele e rettocele
68.29.34↔	Miomectomia uterina, per via laparoscopica	70.51↔	Riparazione di cistocele
68.29.35↔	Miomectomia uterina, isteroscopica	70.52.00↔	Riparazione di rettocele, NAS
68.29.39↔	Miomectomia uterina, altro	70.52.10↔	Riparazione del cul-de-sac
68.29.99↔	Altra asportazione o distruzione di lesione dell'utero, altro	70.52.99↔	Riparazione di rettocele, altro
68.30↔	Isterectomia subtotale, NAS	70.53↔	Riparazione di cistocele e rettocele con innesto o protesi
68.31↔	Isterectomia subtotale, per via laparoscopica	70.54↔	Riparazione di cistocele con innesto o protesi
68.32↔	Isterectomia subtotale, chirurgica a cielo aperto	70.55↔	Riparazione di rettocele con innesto o protesi
68.39↔	Isterectomia subtotale, altro	70.61.00↔	Costruzione della vagina, NAS
68.40↔	Isterectomia totale, NAS	70.61.11↔	Costruzione della vagina con cute pedunculata del pene (per trasformazione di sesso)
68.41↔	Isterectomia totale, per via laparoscopica	70.61.99↔	Costruzione della vagina, altro
68.42↔	Isterectomia totale, chirurgica a cielo aperto	70.62↔	Ricostruzione della vagina
68.43↔	Isterectomia totale, per via vaginale	70.63↔	Costruzione della vagina con innesto o protesi
68.44↔	Isterectomia totale, per via vaginale con assistenza laparoscopica [LAVH]	70.64↔	Ricostruzione della vagina con innesto o protesi
68.49↔	Isterectomia totale, altro	70.72.00↔	Riparazione di fistola colon-vaginale, NAS
68.60↔	Isterectomia radicale, NAS	70.72.10↔	Riparazione chirurgica di fistola colon-vaginale, a cielo aperto (addominale)
68.61↔	Isterectomia radicale laparoscopica	70.72.20↔	Riparazione di fistola colon-vaginale, per via vaginale
68.62↔	Isterectomia radicale, chirurgica a cielo aperto	70.72.30↔	Riparazione di fistola colon-vaginale, per via laparoscopica
68.63↔	Isterectomia radicale, per via vaginale	70.72.99↔	Riparazione di fistola colon-vaginale, altro
68.64↔	Isterectomia radicale, per via vaginale con assistenza laparoscopica [LARVH]	70.73.00↔	Riparazione di fistola retto-vaginale, NAS
68.6a↔	Isterectomia radicale, altro	70.73.10↔	Riparazione chirurgica di fistola retto-vaginale, a cielo aperto (addominale)
68.8↔	Eviscerazione pelvica	70.73.20↔	Riparazione di fistola retto-vaginale, per via vaginale
69.01↔	Dilatazione e raschiamento per interruzione di gravidanza	70.73.30↔	Riparazione di fistola retto-vaginale, per via laparoscopica
69.02↔	Dilatazione e raschiamento a seguito di parto o aborto	70.73.99↔	Riparazione di fistola retto-vaginale, altro
69.19↔	Altra asportazione o distruzione dell'utero e delle strutture di sostegno	70.74↔	Riparazione di altra fistola vagino-enterica
69.21↔	Intervento di interposizione	70.75↔	Riparazione di altra fistola della vagina
69.22↔	Altra sospensione uterina	70.77↔	Sospensione e fissazione della vagina
69.23↔	Riparazione vaginale di inversione cronica dell'utero	70.78↔	Sospensione e fissazione della vagina con innesto o protesi
69.29↔	Altra riparazione dell'utero e delle strutture di sostegno	70.79.00↔	Altra riparazione della vagina, NAS
69.3↔	Denervazione uterina paracervicale	70.79.10↔	Altra colporrafia vaginale con plastica del pavimento pelvico
69.41↔	Sutura di lacerazione dell'utero	70.79.99↔	Altra riparazione della vagina, altro
69.42↔	Chiusura di fistola dell'utero	70.8↔	Obliterazione del fornice vaginale
69.49.00↔	Altra riparazione dell'utero e metroplastica, NAS	70.93↔	Altri interventi sul cul-de-sac con innesto o protesi
69.49.10↔	Altra riparazione chirurgica dell'utero e metroplastica, a cielo aperto (addominale)	71.5↔	Vulvectomia radicale
69.49.20↔	Altra riparazione dell'utero e metroplastica, per via vaginale	71.61↔	Vulvectomia parziale
69.49.21↔	Altra riparazione dell'utero e metroplastica, per via vaginale, con assistenza laparoscopica	71.62↔	Vulvectomia totale
69.49.30↔	Altra riparazione dell'utero e metroplastica, per via laparoscopica	71.72↔	Riparazione di fistola della vulva o del perineo
69.49.99↔	Altra riparazione dell'utero e metroplastica, altro	71.73↔	Costruzione dell'introitus
69.51↔	Raschiamento dell'utero mediante aspirazione per interruzione di gravidanza	71.79↔	Altra riparazione della vulva e del perineo
69.52↔	Raschiamento dell'utero mediante aspirazione a seguito di parto o aborto	73.94↔	Pubiotomia per facilitare il parto
69.6↔	Procedura chirurgica per provocare o regolare il flusso mestruale	74.0x.00↔	Taglio cesareo tradizionale, NAS
69.91↔	Inserzione di dispositivo terapeutico interno all'utero	74.0x.10↔	Taglio cesareo tradizionale, primario
69.93↔	Inserzione di lamina	74.0x.20↔	Taglio cesareo tradizionale, secondario
		74.0x.99↔	Taglio cesareo tradizionale, altro
		74.1x.00↔	Taglio cesareo cervicale basso, NAS
		74.1x.10↔	Taglio cesareo cervicale basso, primario
		74.1x.20↔	Taglio cesareo cervicale basso, secondario
		74.1x.99↔	Taglio cesareo cervicale basso, altro
		74.2x.00↔	Taglio cesareo extraperitoneale, NAS
		74.2x.10↔	Taglio cesareo extraperitoneale, primario
		74.2x.20↔	Taglio cesareo extraperitoneale, secondario
		74.2x.99↔	Taglio cesareo extraperitoneale, altro
		74.3↔	Rimozione di gravidanza ectopica extratubarica



74.4x.00↔	Taglio cesareo di altro tipo specificato, NAS	76.43.12↔	Inserzione di impianto CAD nella mandibola, per riparazione plastica di difetto grande o complesso
74.4x.10↔	Taglio cesareo di altro tipo specificato, primario	76.43.99↔	Altra ricostruzione della mandibola, altro
74.4x.20↔	Taglio cesareo di altro tipo specificato, secondario	76.44.00↔	Ostectomia totale di altre ossa facciali con contemporanea ricostruzione, NAS
74.4x.99↔	Taglio cesareo di altro tipo specificato, altro	76.44.10↔	Ostectomia totale di altre ossa facciali, Ricostruzione mediante innesto con anastomosi microvascolare
74.99.00↔	Altro taglio cesareo di tipo non specificato, NAS	76.44.11↔	Ostectomia totale di altre ossa facciali, Ricostruzione mediante innesto non vascolarizzato
74.99.10↔	Altro taglio cesareo di tipo non specificato, primario	76.44.19↔	Ostectomia totale di altre ossa facciali con altra ricostruzione
74.99.20↔	Altro taglio cesareo di tipo non specificato, secondario	76.44.99↔	Ostectomia totale di altre ossa facciali con contemporanea ricostruzione, altro
74.99.99↔	Altro taglio cesareo di tipo non specificato, altro	76.45↔	Altra ostectomia totale di altre ossa facciali
75.50↔	Riparazione di lacerazione ostetrica recente dell'utero, NAS	76.46.00↔	Altra ricostruzione di altre ossa facciali, NAS
75.51↔	Riparazione di lacerazione ostetrica recente della cervice	76.46.10↔	Altra ricostruzione di altre ossa facciali, Ricostruzione mediante innesto con anastomosi microvascolare
75.52↔	Riparazione di lacerazione ostetrica recente del corpo dell'utero	76.46.99↔	Altra ricostruzione di altre ossa facciali, altro
75.61↔	Riparazione di lacerazione ostetrica recente della vescica e dell'uretra	76.5x.00↔	Artroplastica temporomandibolare, NAS
75.93↔	Riduzione chirurgica di inversione uterina	76.5x.10↔	Condilectomia dell'articolazione temporomandibolare con ricostruzione
75.c2↔	Inserzione di shunt nel feto eco-guidata	76.5x.19↔	Altra condilectomia dell'articolazione temporomandibolare
75.c3↔	Distruzione di tessuto fetale eco-guidata	76.5x.20↔	Discoplastica dell'articolazione temporomandibolare, con ricostruzione
75.c4↔	Embolizzazione per terapia fetale eco-guidata	76.5x.29↔	Altra discoplastica dell'articolazione temporomandibolare
75.c8.00↔	Interventi sul cuore fetale guidati da ecografia, NAS	76.5x.30↔	Estirpazione del disco articolare dell'articolazione temporomandibolare, con ricostruzione
75.c8.11↔	Valvuloplastica con palloncino delle valvole cardiache, eco-guidata	76.5x.39↔	Altra estirpazione del disco articolare dell'articolazione temporomandibolare
75.c8.99↔	Interventi sul cuore fetale eco-guidati, altro	76.5x.40↔	Resezione del tubercolo articolare dell'articolazione temporomandibolare
75.c9↔	Terapie fetali invasive eco-guidate, altro	76.5x.41↔	Ricostruzione plastica dell'articolazione temporomandibolare
75.d0↔	Terapie fetali invasive in fetoscopia, NAS	76.5x.42↔	Stabilizzazione articolare (limitante il movimento) dell'articolazione temporomandibolare
75.d1↔	Distruzione e asportazione fetoscopica di tessuto fetale	76.5x.50↔	Asportazione artroscopica di corpo libero intra-articolare dall'articolazione temporomandibolare
75.d2↔	Inserzione e rimozione fetoscopica di palloncino tracheale	76.5x.59↔	Altra asportazione di corpo libero intra-articolare dall'articolazione temporomandibolare
75.d9↔	Terapie fetali invasive in fetoscopia, altro	76.5x.60↔	Impianto di endoprotesi dell'articolazione temporomandibolare
75.e0↔	Interventi fetali chirurgici a cielo aperto, NAS	76.5x.61↔	Sostituzione di endoprotesi dell'articolazione temporomandibolare
75.e1↔	Intervento chirurgico a utero aperto di asportazione di tessuto dal feto	76.5x.70↔	Impianto di endoprotesi totale dell'articolazione temporomandibolare con componenti prefabbricati
75.e2↔	Intervento chirurgico a utero aperto di riparazione plastica del feto	76.5x.71↔	Impianto di endoprotesi totale dell'articolazione temporomandibolare con componenti preparati con sistema CAD-CAM
75.e9↔	Interventi fetali chirurgici a cielo aperto, altro	76.5x.90↔	Altra artroplastica temporomandibolare o discoplastica dell'articolazione temporomandibolare
76.01↔	Sequestrectomia di osso facciale	76.5x.99↔	Artroplastica temporomandibolare, altro
76.09.00↔	Altra incisione di osso facciale, NAS	76.61.00↔	Osteoplastica chiusa [osteotomia] del ramo ascendente della mandibola, NAS
76.09.10↔	Riosteotomia dopo riduzione di frattura	76.61.10↔	Osteoplastica chiusa [osteotomia] del ramo ascendente della mandibola senza distrazione
76.09.99↔	Altra incisione di osso facciale, altro	76.61.20↔	Osteoplastica chiusa [osteotomia] del ramo ascendente della mandibola con distrazione
76.2x.00↔	Asportazione o distruzione locale di lesione delle ossa facciali, NAS	76.61.99↔	Osteoplastica chiusa [osteotomia] del ramo ascendente della mandibola, altro
76.2x.10↔	Decorticazione di osso facciale	76.62.00↔	Osteoplastica aperta [osteotomia] del ramo ascendente della mandibola, NAS
76.2x.11↔	Asportazione di tessuto periostale dalle ossa facciali	76.62.10↔	Osteoplastica aperta [osteotomia] del ramo ascendente della mandibola senza distrazione
76.2x.12↔	Asportazione di tessuto (osteotomia modellante) dalle ossa facciali	76.62.20↔	Osteoplastica aperta [osteotomia] del ramo ascendente della mandibola con distrazione
76.2x.20↔	Distruzione di lesione delle ossa facciali	76.62.99↔	Osteoplastica aperta [osteotomia] del ramo ascendente della mandibola, altro
76.2x.99↔	Asportazione o distruzione locale di lesione delle ossa facciali, altro	76.63.00↔	Osteoplastica [osteotomia] del corpo della mandibola, NAS
76.31.00↔	Mandibolectomia parziale, NAS	76.63.10↔	Osteoplastica [osteotomia] della porzione laterale della cresta alveolare o con interruzione della continuità frontale della mandibola senza distrazione
76.31.10↔	Mandibolectomia parziale senza ricostruzione	76.63.11↔	Osteoplastica [osteotomia] della porzione frontale della cresta alveolare o con interruzione della continuità del ramo orizzontale della mandibola senza distrazione
76.31.20↔	Mandibolectomia parziale, Ricostruzione mediante innesto con anastomosi microvascolare		
76.31.21↔	Mandibolectomia parziale, con interruzione della continuità e ricostruzione alloplastica		
76.31.29↔	Mandibolectomia parziale con altra ricostruzione		
76.31.99↔	Mandibolectomia parziale, altro		
76.39.00↔	Ostectomia parziale di altre ossa della faccia, NAS		
76.39.10↔	Ostectomia parziale di altre ossa della faccia, Ricostruzione mediante innesto con anastomosi microvascolare		
76.39.11↔	Ostectomia parziale di altre ossa della faccia, Ricostruzione di tessuto molle e duro		
76.39.19↔	Ostectomia parziale di altre ossa della faccia, altra ricostruzione		
76.39.99↔	Ostectomia parziale di altre ossa della faccia, altro		
76.41.00↔	Mandibolectomia totale con ricostruzione contemporanea, NAS		
76.41.10↔	Mandibolectomia totale con ricostruzione contemporanea, Ricostruzione mediante innesto con anastomosi microvascolare		
76.41.99↔	Mandibolectomia totale con ricostruzione contemporanea, altro		
76.42↔	Altra mandibolectomia totale		
76.43.00↔	Altra ricostruzione della mandibola, NAS		
76.43.10↔	Altra ricostruzione della mandibola mediante innesto con anastomosi microvascolare		
76.43.11↔	Inserzione di impianto CAD nella mandibola, per riparazione plastica di difetto semplice		

76.63.12↔	Osteoplastica [osteotomia] per l'avanzamento del mento senza distrazione	76.78.99↔	Altra riduzione chiusa di frattura facciale, altro
76.63.20↔	Avanzamento del processo alveolare mediante distrazione orizzontale dopo osteotomia	76.79.00↔	Altra riduzione aperta di frattura facciale, NAS
76.63.21↔	Avanzamento della mandibola mediante distrazione dopo osteotomia del ramo orizzontale della mandibola	76.79.10↔	Altra riduzione aperta di frattura del tetto orbitario
76.63.99↔	Osteoplastica [osteotomia] del corpo della mandibola, altro	76.79.11↔	Altra riduzione aperta di frattura della parete orbitaria laterale
76.64↔	Altra chirurgia ortognatica della mandibola	76.79.19↔	Altra riduzione aperta di altra frattura dell'orbita
76.65.00↔	Osteoplastica segmentaria [osteotomia] della mascella, NAS	76.79.20↔	Altra riduzione aperta di frattura della parete del seno frontale
76.65.10↔	Osteoplastica segmentaria [osteotomia] della mascella senza distrazione	76.79.30↔	Altra riduzione aperta di frattura nasotmoidale del terzo medio della faccia
76.65.20↔	Osteotomia della mascella, porzione frontale della cresta alveolare con distrazione	76.79.31↔	Altra riduzione aperta di frattura centrolaterale del terzo medio della faccia
76.65.21↔	Osteotomia della mascella, porzione laterale della cresta alveolare con distrazione	76.79.39↔	Altra riduzione aperta di altra frattura laterale del terzo medio della faccia
76.65.22↔	Osteotomia della mascella, porzione frontale e laterale della cresta alveolare, più segmenti con distrazione	76.79.40↔	Altra riduzione aperta di fratture combinate del terzo medio della faccia (frattura multipla)
76.65.99↔	Osteoplastica segmentaria [osteotomia] della mascella, altro	76.79.99↔	Altra riduzione aperta di frattura facciale, altro
76.66.00↔	Osteoplastica totale [osteotomia] della mascella, NAS	76.91.00↔	Innesto osseo su ossa facciali, NAS
76.66.10↔	Osteoplastica totale [osteotomia] della mascella senza distrazione	76.91.10↔	Innesto su ossa facciali
76.66.20↔	Osteotomia della mascella tipo Le Fort 1, un frammento con distrazione	76.91.11↔	Innesto osseo su ossa facciali, con peduncolo vascolare
76.66.21↔	Osteotomia della mascella tipo Le Fort 1, due frammenti con distrazione	76.91.99↔	Innesto osseo su ossa facciali, altro
76.66.22↔	Osteotomia della mascella tipo Le Fort 1, tre o più frammenti con distrazione	76.92.20↔	Inserzione di impianto CAD nello splancnocranio senza interessamento del neurocranio, fino a 2 regioni
76.66.30↔	Ricostruzione plastica e aumento della mascella mediante plastica totale con innesti di apposizione	76.92.21↔	Inserzione di impianto CAD nello splancnocranio senza interessamento del neurocranio, da 3 regioni in poi
76.66.99↔	Osteoplastica totale [osteotomia] della mascella, altro	76.92.30↔	Inserzione di impianto CAD nella mascella, per riparazione plastica di difetto semplice
76.67↔	Genioplastica riduttiva	76.92.31↔	Inserzione di impianto CAD nella mascella, per riparazione plastica di difetto grande o complesso
76.68↔	Aumento plastico del mento	76.94↔	Riduzione aperta di lussazione temporomandibolare
76.69.00↔	Altre riparazioni delle ossa della faccia, NAS	76.97↔	Rimozione di mezzi di fissazione interna dalle ossa facciali
76.69.10↔	Osteotomia tipo Le Fort II o Le Fort III per l'avanzamento del terzo medio della faccia senza distrazione	77.00↔	Sequestrectomia, sede non specificata
76.69.20↔	Osteotomia tipo Le Fort II per l'avanzamento del terzo medio della faccia con distrazione	77.01.00↔	Sequestrectomia della scapola, clavicola e torace [coste e sterno], NAS
76.69.21↔	Osteotomia tipo Le Fort II per l'avanzamento del terzo medio della faccia combinata con altra osteotomia con distrazione	77.01.10↔	Sequestrectomia della scapola e della clavicola, senza impianto di sistema di somministrazione farmacologica
76.69.30↔	Osteotomia tipo Le Fort III per l'avanzamento del terzo medio della faccia con distrazione	77.01.11↔	Sequestrectomia della scapola e della clavicola, con impianto di sistema di somministrazione farmacologica
76.69.40↔	Osteotomia tipo Le Fort III per l'avanzamento del terzo medio della faccia, combinata con osteotomia tipo Le Fort I con distrazione	77.01.20↔	Sequestrectomia di coste e sterno, senza impianto di sistema di somministrazione farmacologica
76.69.90↔	Altra osteotomia per l'avanzamento del terzo medio della faccia	77.01.21↔	Sequestrectomia di coste e sterno, con impianto di sistema di somministrazione farmacologica
76.69.99↔	Altre riparazioni delle ossa della faccia, altro	77.01.99↔	Sequestrectomia della scapola, clavicola e torace [coste e sterno], altro
76.70↔	Riduzione di frattura della faccia, NAS	77.02.00↔	Sequestrectomia dell'omero, NAS
76.72↔	Riduzione aperta di frattura zigomatica e malare	77.02.10↔	Sequestrectomia dell'omero, senza impianto di sistema di somministrazione farmacologica
76.74↔	Riduzione aperta di frattura mascellare	77.02.11↔	Sequestrectomia dell'omero, con impianto di sistema di somministrazione farmacologica
76.76.00↔	Riduzione aperta di frattura mandibolare, NAS	77.02.99↔	Sequestrectomia dell'omero, altro
76.76.10↔	Riduzione aperta di frattura semplice del corpo della mandibola	77.03.00↔	Sequestrectomia del radio e dell'ulna, NAS
76.76.11↔	Riduzione aperta di frattura combinata del corpo della mandibola	77.03.10↔	Sequestrectomia del radio e dell'ulna, senza impianto di sistema di somministrazione farmacologica
76.76.20↔	Riduzione aperta (dall'esterno) di frattura semplice o combinata del ramo ascendente della mandibola	77.03.11↔	Sequestrectomia del radio e dell'ulna, con impianto di sistema di somministrazione farmacologica
76.76.21↔	Riduzione aperta (transorale) di frattura semplice o combinata del ramo ascendente della mandibola	77.03.99↔	Sequestrectomia del radio e dell'ulna, altro
76.76.30↔	Riduzione aperta (transorale o dall'esterno) di frattura del processo condiloideo della mandibola	77.04.00↔	Sequestrectomia del carpo e del metacarpo, NAS
76.76.99↔	Riduzione aperta di frattura mandibolare, altro	77.04.10↔	Sequestrectomia del carpo e del metacarpo, senza impianto di sistema di somministrazione farmacologica
76.77.00↔	Riduzione aperta di frattura del processo alveolare, NAS	77.04.11↔	Sequestrectomia del carpo e del metacarpo, con impianto di sistema di somministrazione farmacologica
76.77.10↔	Riduzione aperta di frattura del processo alveolare della mascella	77.04.99↔	Sequestrectomia del carpo e del metacarpo, altro
76.77.11↔	Riduzione aperta di frattura del processo alveolare della mandibola	77.05.00↔	Sequestrectomia del femore, NAS
76.77.99↔	Riduzione aperta di frattura del processo alveolare, altro	77.05.10↔	Sequestrectomia del femore, senza impianto di sistema di somministrazione farmacologica
76.78.00↔	Altra riduzione chiusa di frattura facciale, NAS	77.05.11↔	Sequestrectomia del femore, con impianto di sistema di somministrazione farmacologica
76.78.10↔	Riduzione chiusa di frattura della parete anteriore del seno frontale	77.05.99↔	Sequestrectomia del femore, altro
76.78.11↔	Riduzione endoscopica di frattura della parete anteriore del seno frontale	77.06.00↔	Sequestrectomia della rotula, NAS
76.78.20↔	Riduzione chiusa di frattura dell'orbita	77.06.10↔	Sequestrectomia della rotula, senza impianto di sistema di somministrazione farmacologica
76.78.21↔	Riduzione endoscopica di frattura dell'orbita	77.06.11↔	Sequestrectomia della rotula, con impianto di sistema di somministrazione farmacologica
		77.06.99↔	Sequestrectomia della rotula, altro



77.07.00↔	Sequestrectomia della tibia e fibula, NAS	77.14.10↔	Altra incisione del carpo e metacarpo senza sezione, Esplorazione e trapanazione
77.07.10↔	Sequestrectomia della tibia e fibula, senza impianto di sistema di somministrazione farmacologica	77.14.11↔	Altra incisione del carpo e metacarpo senza sezione, Rimozione di corpo estraneo
77.07.11↔	Sequestrectomia della tibia e fibula, con impianto di sistema di somministrazione farmacologica	77.14.12↔	Altra incisione del carpo e metacarpo senza sezione, Impianto e rimozione di sistema di somministrazione farmacologica
77.07.99↔	Sequestrectomia della tibia e fibula, altro	77.14.13↔	Altra incisione del carpo e metacarpo senza sezione, Drenaggio
77.08.00↔	Sequestrectomia del tarso e del metatarso, NAS	77.14.99↔	Altra incisione del carpo e metacarpo senza sezione, altro
77.08.10↔	Sequestrectomia del tarso e del metatarso, senza impianto di sistema di somministrazione farmacologica	77.15.00↔	Altra incisione del femore senza sezione, NAS
77.08.11↔	Sequestrectomia del tarso e del metatarso, con impianto di sistema di somministrazione farmacologica	77.15.10↔	Altra incisione del femore senza sezione, Esplorazione e trapanazione
77.08.99↔	Sequestrectomia del tarso e del metatarso, altro	77.15.11↔	Altra incisione del femore senza sezione, Rimozione di corpo estraneo
77.09.00↔	Sequestrectomia di altre ossa specificate, escluse quelle facciali, NAS	77.15.12↔	Altra incisione del femore senza sezione, Impianto e rimozione di sistema di somministrazione farmacologica
77.09.10↔	Sequestrectomia di falangi delle mani, senza impianto di sistema di somministrazione farmacologica	77.15.13↔	Altra incisione del femore senza sezione, Drenaggio
77.09.11↔	Sequestrectomia di falangi delle mani, con impianto di sistema di somministrazione farmacologica	77.15.20↔	Altra incisione del femore senza sezione, Esplorazione e trapanazione del collo femorale
77.09.20↔	Sequestrectomia della colonna vertebrale, senza impianto di sistema di somministrazione farmacologica	77.15.99↔	Altra incisione del femore senza sezione, altro
77.09.21↔	Sequestrectomia della colonna vertebrale, con impianto di sistema di somministrazione farmacologica	77.16.00↔	Altra incisione della rotula senza sezione, NAS
77.09.30↔	Sequestrectomia delle ossa pelviche, senza impianto di sistema di somministrazione farmacologica	77.16.10↔	Altra incisione della rotula senza sezione, Esplorazione e trapanazione
77.09.31↔	Sequestrectomia delle ossa pelviche, con impianto di sistema di somministrazione farmacologica	77.16.11↔	Altra incisione della rotula senza sezione, Rimozione di corpo estraneo
77.09.40↔	Sequestrectomia di falangi dei piedi, senza impianto di sistema di somministrazione farmacologica	77.16.12↔	Altra incisione della rotula senza sezione, Impianto e rimozione di sistema di somministrazione farmacologica
77.09.41↔	Sequestrectomia di falangi dei piedi, con impianto di sistema di somministrazione farmacologica	77.16.13↔	Altra incisione della rotula senza sezione, Drenaggio
77.09.90↔	Sequestrectomia di ulteriori ossa specificate, senza impianto di sistema di somministrazione farmacologica	77.16.99↔	Altra incisione della rotula senza sezione, altro
77.09.91↔	Sequestrectomia di ulteriori ossa specificate, con impianto di sistema di somministrazione farmacologica	77.17.00↔	Altra incisione di tibia e fibula senza sezione, NAS
77.09.99↔	Sequestrectomia di altre ossa specificate, escluse quelle facciali, altro	77.17.10↔	Altra incisione di tibia e fibula senza sezione, Esplorazione e trapanazione
77.10↔	Altra incisione dell'osso senza sezione, sede non specificata	77.17.11↔	Altra incisione di tibia e fibula senza sezione, Rimozione di corpo estraneo
77.11.00↔	Altra incisione della scapola, della clavicola, delle coste e dello sterno senza sezione, NAS	77.17.12↔	Altra incisione di tibia e fibula senza sezione, Impianto e rimozione di sistema di somministrazione farmacologica
77.11.10↔	Incisione della scapola e della clavicola, Esplorazione e trapanazione	77.17.13↔	Altra incisione di tibia e fibula senza sezione, Drenaggio
77.11.11↔	Incisione della scapola e della clavicola, Rimozione di corpo estraneo	77.17.99↔	Altra incisione di tibia e fibula senza sezione, altro
77.11.12↔	Incisione della scapola e della clavicola, Impianto e rimozione di sistema di somministrazione farmacologica	77.18.00↔	Altra incisione di tarso e metatarso senza sezione, NAS
77.11.13↔	Incisione della scapola e della clavicola, Drenaggio	77.18.10↔	Altra incisione del talo senza sezione, NAS
77.11.20↔	Incisione delle coste e dello sterno, Esplorazione e trapanazione	77.18.11↔	Altra incisione del talo senza sezione, Esplorazione e trapanazione
77.11.21↔	Incisione delle coste e dello sterno, Rimozione di corpo estraneo	77.18.12↔	Altra incisione del talo senza sezione, Rimozione di corpo estraneo
77.11.22↔	Incisione delle coste e dello sterno, Impianto e rimozione di sistema di somministrazione farmacologica	77.18.13↔	Altra incisione del talo senza sezione, Impianto e rimozione di sistema di somministrazione farmacologica
77.11.23↔	Incisione delle coste e dello sterno, Drenaggio	77.18.14↔	Altra incisione del talo senza sezione, Drenaggio
77.11.99↔	Altra incisione della scapola, della clavicola, delle coste e dello sterno senza sezione, altro	77.18.19↔	Altra incisione del talo senza sezione, altro
77.12.00↔	Altra incisione dell'omero senza sezione, NAS	77.18.20↔	Altra incisione del calcagno senza sezione, NAS
77.12.10↔	Altra incisione dell'omero senza sezione, Esplorazione e trapanazione	77.18.21↔	Altra incisione del calcagno senza sezione, Esplorazione e trapanazione
77.12.11↔	Altra incisione dell'omero senza sezione, Rimozione di corpo estraneo	77.18.22↔	Altra incisione del calcagno senza sezione, Rimozione di corpo estraneo
77.12.12↔	Altra incisione dell'omero senza sezione, Impianto e rimozione di sistema di somministrazione farmacologica	77.18.23↔	Altra incisione del calcagno senza sezione, Impianto e rimozione di sistema di somministrazione farmacologica
77.12.13↔	Altra incisione dell'omero senza sezione, Drenaggio	77.18.24↔	Altra incisione del calcagno senza sezione, Drenaggio
77.12.99↔	Altra incisione dell'omero senza sezione, altro	77.18.29↔	Altra incisione del calcagno senza sezione, altro
77.13.00↔	Altra incisione del radio e dell'ulna senza sezione, NAS	77.18.30↔	Altra incisione di altre ossa del tarso senza sezione, NAS
77.13.10↔	Altra incisione del radio e dell'ulna senza sezione, Esplorazione e trapanazione	77.18.31↔	Altra incisione di altre ossa del tarso senza sezione, Esplorazione e trapanazione
77.13.11↔	Altra incisione del radio e dell'ulna senza sezione, Rimozione di corpo estraneo	77.18.32↔	Altra incisione di altre ossa del tarso senza sezione, Rimozione di corpo estraneo
77.13.12↔	Altra incisione del radio e dell'ulna senza sezione, Impianto o rimozione di sistema di somministrazione farmacologica	77.18.33↔	Altra incisione di altre ossa del tarso senza sezione, Impianto e rimozione di sistema di somministrazione farmacologica
77.13.13↔	Altra incisione del radio e dell'ulna senza sezione, Drenaggio	77.18.34↔	Altra incisione di altre ossa del tarso senza sezione, Drenaggio
77.13.99↔	Altra incisione del radio e dell'ulna senza sezione, altro	77.18.39↔	Altra incisione di altre ossa del tarso senza sezione, altro
77.14.00↔	Altra incisione del carpo e metacarpo senza sezione, NAS	77.18.40↔	Altra incisione del metatarso senza sezione, NAS
		77.18.41↔	Altra incisione del metatarso senza sezione, Esplorazione e trapanazione
		77.18.42↔	Altra incisione del metatarso senza sezione, Rimozione di corpo estraneo
		77.18.43↔	Altra incisione del metatarso senza sezione, Impianto e rimozione di sistema di somministrazione farmacologica

77.18.44↔	Altra incisione del metatarso senza sezione, Drenaggio	77.31.10↔	Altra sezione della scapola
77.18.49↔	Altra incisione del metatarso senza sezione, altro	77.31.11↔	Altra sezione della clavicola
77.18.99↔	Altra incisione di tarso e metatarso senza sezione, altro	77.31.20↔	Altra sezione delle coste
77.19.00↔	Altra incisione di altre ossa specificate, escluse quelle facciali senza sezione, NAS	77.31.21↔	Altra sezione dello sterno
77.19.10↔	Incisione di falangi delle mani, Esplorazione e trapanazione	77.31.99↔	Altra sezione della scapola, della clavicola, delle coste e dello sterno, altro
77.19.11↔	Incisione di falangi delle mani, Rimozione di corpo estraneo	77.32.10↔	Corticotomia per osteogenesi distrattiva dell'omero
77.19.12↔	Incisione di falangi delle mani, Impianto e rimozione di sistema di somministrazione farmacologica	77.33.00↔	Altra sezione del radio e dell'ulna, NAS
77.19.13↔	Incisione di falangi delle mani, Drenaggio	77.33.10↔	Corticotomia per osteogenesi distrattiva del radio e dell'ulna
77.19.19↔	Altra incisione di falangi delle mani	77.33.11↔	Osteotomia complessa (pluridimensionale) (con correzione assiale) del radio e dell'ulna
77.19.20↔	Incisione della colonna vertebrale, Esplorazione e trapanazione	77.33.20↔	Altra sezione del radio e dell'ulna, Sezione dell'ulna (corpo e distale)
77.19.21↔	Incisione della colonna vertebrale, Rimozione di corpo estraneo	77.33.99↔	Altra sezione del radio e dell'ulna, altro
77.19.22↔	Incisione della colonna vertebrale, Impianto e rimozione di sistema(i) di somministrazione farmacologica	77.34.00↔	Altra sezione del carpo e metacarpo, NAS
77.19.23↔	Incisione della colonna vertebrale, Drenaggio	77.34.10↔	Osteotomia rotativa del carpo e metacarpo
77.19.29↔	Altra incisione della colonna vertebrale	77.34.11↔	Osteotomia complessa (pluridimensionale) del carpo e metacarpo
77.19.30↔	Incisione delle ossa pelviche, Esplorazione e trapanazione	77.34.99↔	Altra sezione del carpo e metacarpo, altro
77.19.31↔	Incisione delle ossa pelviche, Rimozione di corpo estraneo	77.35.00↔	Altra sezione del femore, NAS
77.19.32↔	Incisione delle ossa pelviche, Impianto e rimozione di sistema(i) di somministrazione farmacologica	77.35.10↔	Osteotomia rotativa del collo femorale
77.19.33↔	Incisione delle ossa pelviche, Drenaggio	77.35.11↔	Corticotomia per osteogenesi distrattiva del collo femorale
77.19.39↔	Altra incisione delle ossa pelviche	77.35.12↔	Osteotomia complessa (pluridimensionale) (con correzione assiale) del collo femorale
77.19.40↔	Incisione di falangi dei piedi, Esplorazione e trapanazione	77.35.19↔	Altra sezione del collo femorale
77.19.41↔	Incisione di falangi dei piedi, Rimozione di corpo estraneo	77.35.20↔	Osteotomia rotativa di altre parti del femore
77.19.42↔	Incisione di falangi dei piedi, Impianto e rimozione di sistema di somministrazione farmacologica	77.35.21↔	Corticotomia per osteogenesi distrattiva di altre parti del femore
77.19.43↔	Incisione di falangi dei piedi, Drenaggio	77.35.22↔	Osteotomia complessa (pluridimensionale) (con correzione assiale) di altre parti del femore
77.19.49↔	Altra incisione di falangi dei piedi	77.35.23↔	Altra sezione di altre parti del femore
77.19.90↔	Incisione di ulteriori ossa specificate, Esplorazione e trapanazione	77.35.99↔	Altra sezione del femore, altro
77.19.91↔	Incisione di ulteriori ossa specificate, Rimozione di corpo estraneo	77.37.00↔	Altra sezione della tibia e fibula, NAS
77.19.92↔	Incisione di ulteriori ossa specificate, Impianto e rimozione di sistema di somministrazione farmacologica	77.37.10↔	Osteotomia rotativa della tibia
77.19.93↔	Incisione di ulteriori ossa specificate, Drenaggio	77.37.12↔	Corticotomia per osteogenesi distrattiva della tibia
77.19.99↔	Altra incisione di altre ossa specificate, escluse quelle facciali senza sezione, altro	77.37.13↔	Osteotomia complessa (pluridimensionale) (con correzione assiale) della tibia
77.20↔	Osteotomia cuneiforme in sede non specificata	77.37.14↔	Osteotomia valgizzante o varizzante della tibia
77.21.00↔	Osteotomia cuneiforme della scapola, della clavicola, delle coste e dello sterno, NAS	77.37.19↔	Altra sezione della tibia
77.21.10↔	Osteotomia cuneiforme della scapola	77.37.20↔	Osteotomia rotativa della fibula
77.21.11↔	Osteotomia cuneiforme della clavicola	77.37.21↔	Corticotomia per osteogenesi distrattiva della fibula
77.21.20↔	Osteotomia cuneiforme di una costa	77.37.22↔	Osteotomia complessa (pluridimensionale) (con correzione assiale) della fibula
77.21.21↔	Osteotomia cuneiforme dello sterno	77.37.29↔	Altra sezione della fibula
77.21.99↔	Osteotomia cuneiforme della scapola, della clavicola, delle coste e dello sterno, altro	77.37.99↔	Altra sezione della tibia e fibula, altro
77.22↔	Osteotomia cuneiforme dell'omero	77.38.00↔	Altra sezione del tarso e metatarso, NAS
77.23↔	Osteotomia cuneiforme del radio e dell'ulna	77.38.10↔	Osteotomia rotativa del tarso
77.24↔	Osteotomia cuneiforme del carpo e del metacarpo	77.38.11↔	Corticotomia per osteogenesi distrattiva del tarso
77.25.00↔	Osteotomia cuneiforme del femore, NAS	77.38.12↔	Osteotomia complessa (pluridimensionale) (con correzione assiale) del tarso
77.25.10↔	Osteotomia cuneiforme del collo femorale	77.38.19↔	Altra sezione del tarso
77.25.20↔	Osteotomia cuneiforme del resto del femore	77.38.29↔	Altra sezione del metatarso
77.25.99↔	Osteotomia cuneiforme del femore, altro	77.38.99↔	Altra sezione del tarso e metatarso, altro
77.27.00↔	Osteotomia cuneiforme della tibia e fibula, NAS	77.39.00↔	Altra sezione di altre ossa specificate, escluse quelle facciali, NAS
77.27.10↔	Osteotomia cuneiforme della tibia	77.39.10↔	Osteotomia rotativa di falangi delle mani
77.27.20↔	Osteotomia cuneiforme della fibula	77.39.19↔	Altra sezione di falangi delle mani
77.27.99↔	Osteotomia cuneiforme della tibia e fibula, altro	77.39.30↔	Osteotomia rotativa delle ossa pelviche
77.28.00↔	Osteotomia cuneiforme del tarso e metatarso, NAS	77.39.31↔	Corticotomia per osteogenesi distrattiva delle ossa pelviche
77.28.10↔	Osteotomia cuneiforme del talo	77.39.32↔	Osteotomia complessa (pluridimensionale) (con correzione assiale) delle ossa pelviche
77.28.20↔	Osteotomia cuneiforme del calcagno	77.39.39↔	Altra sezione delle ossa pelviche
77.28.30↔	Osteotomia cuneiforme di altre ossa tarsali	77.39.40↔	Osteotomia correttiva di falangi dei piedi
77.28.40↔	Osteotomia cuneiforme del metatarso	77.39.49↔	Altra sezione di falangi dei piedi
77.28.99↔	Osteotomia cuneiforme del tarso e metatarso, altro	77.39.99↔	Altra sezione di altre ossa specificate, escluse quelle facciali, altro
77.29.10↔	Osteotomia cuneiforme di falangi delle mani	77.51↔	Correzione di alluce valgo e rigido con asportazione di esostosi, correzione dei tessuti molli e osteotomia del primo metatarso
77.29.20↔	Osteotomia cuneiforme delle vertebre	77.52↔	Correzione di alluce valgo e rigido con asportazione di esostosi, correzione dei tessuti molli e artrodesi
77.29.30↔	Osteotomia cuneiforme delle ossa pelviche	77.53↔	Correzione di alluce valgo e rigido con altra asportazione di esostosi e correzione dei tessuti molli
77.29.40↔	Osteotomia cuneiforme di falangi dei piedi		
77.30↔	Altra sezione dell'osso, sede non specificata		
77.31.00↔	Altra sezione della scapola, della clavicola, delle coste e dello sterno, NAS		

77.54↔	Asportazione o correzione con osteotomia del quinto metatarso	77.94↔	Ostectomia totale del carpo e del metacarpo
77.56↔	Riparazione di dito a martello	77.95↔	Ostectomia totale del femore
77.57↔	Riparazione di dito ad artiglio	77.96↔	Ostectomia totale della rotula
77.58↔	Altra asportazione, fusione (artrodesi) o riparazione di dita	77.97.00↔	Ostectomia totale della tibia e della fibula, NAS
77.5a↔	Altra asportazione di esostosi per alluce valgo e rigido	77.97.10↔	Ostectomia totale della tibia
77.60↔	Asportazione locale di lesione o tessuto osseo, sede non specificata	77.97.11↔	Ostectomia totale della fibula
77.61.10↔	Asportazione locale di lesione o tessuto della scapola e della clavicola	77.97.99↔	Ostectomia totale della tibia e della fibula, altro
77.61.11↔	Asportazione locale di lesione o tessuto di una costa	77.98.00↔	Ostectomia totale del tarso e del metatarso, NAS
77.61.12↔	Asportazione locale di lesione o tessuto dello sterno	77.98.10↔	Ostectomia totale del tarso
77.61.20↔	Sbrigliamento della scapola e della clavicola	77.98.11↔	Ostectomia totale del metatarso
77.62.00↔	Asportazione locale di lesione o tessuto dell'omero, NAS	77.98.99↔	Ostectomia totale del tarso e del metatarso, altro
77.62.20↔	Sbrigliamento dell'omero	77.99.10↔	Ostectomia totale di falangi delle mani
77.62.99↔	Asportazione locale di lesione o tessuto dell'omero, altro	77.99.20↔	Ostectomia totale di una vertebra
77.63.00↔	Asportazione locale di lesione o tessuto di radio e ulna, NAS	77.99.30↔	Ostectomia totale di ossa pelviche
77.63.20↔	Sbrigliamento di radio e ulna	77.99.40↔	Ostectomia totale di falangi dei piedi
77.63.99↔	Asportazione locale di lesione o tessuto di radio e ulna, altro	78.01.00↔	Innesto osseo di scapola, della clavicola, delle coste e dello sterno, NAS
77.64.00↔	Asportazione locale di lesione o tessuto di carpo e metacarpo, NAS	78.01.10↔	Innesto osseo della scapola e della clavicola, con peduncolo vascolare e anastomosi microvascolare
77.64.20↔	Sbrigliamento di carpo e metacarpo	78.01.11↔	Innesto osseo della scapola e della clavicola, con peduncolo vascolare senza anastomosi microvascolare
77.64.99↔	Asportazione locale di lesione o tessuto di carpo e metacarpo, altro	78.01.12↔	Innesto osseo della scapola e della clavicola, allogenico
77.65.00↔	Asportazione locale di lesione o tessuto del femore, NAS	78.01.13↔	Innesto osteocondrale della scapola e della clavicola
77.65.20↔	Sbrigliamento del femore	78.01.19↔	Innesto osseo della scapola e della clavicola, altro (es. spongiosa autologa, innesto corticospongioso, innesto senza peduncolo vascolare)
77.65.99↔	Asportazione locale di lesione o tessuto del femore, altro	78.01.20↔	Innesto osseo delle coste e dello sterno, ogni intervento
77.68.00↔	Asportazione locale di lesione o tessuto di tarso e metatarso, NAS	78.01.99↔	Innesto osseo di scapola, della clavicola, delle coste e dello sterno, altro
77.68.10↔	Asportazione locale di lesione o tessuto del tarso	78.02.10↔	Innesto osseo dell'omero, con peduncolo vascolare e anastomosi microvascolare
77.68.11↔	Asportazione locale di lesione o tessuto del metatarso	78.02.11↔	Innesto osseo dell'omero, con peduncolo vascolare senza anastomosi microvascolare
77.68.20↔	Sbrigliamento del tarso	78.02.12↔	Innesto osseo dell'omero, allogenico
77.68.21↔	Sbrigliamento del metatarso	78.02.13↔	Innesto osteocondrale dell'omero
77.68.99↔	Asportazione locale di lesione o tessuto di tarso e metatarso, altro	78.03.10↔	Innesto osseo del radio e dell'ulna, con peduncolo vascolare e anastomosi microvascolare
77.69.10↔	Asportazione locale di lesione o tessuto delle falangi delle mani	78.03.11↔	Innesto osseo del radio e dell'ulna, con peduncolo vascolare senza anastomosi microvascolare
77.69.11↔	Asportazione locale di lesione o tessuto delle vertebre	78.03.12↔	Innesto osseo del radio e dell'ulna, allogenico
77.69.12↔	Asportazione locale di lesione o tessuto delle ossa pelviche	78.03.13↔	Innesto osteocondrale del radio e dell'ulna
77.69.13↔	Asportazione locale di lesione o tessuto delle falangi dei piedi	78.04.10↔	Innesto osseo del carpo e del metacarpo, con peduncolo vascolare e anastomosi microvascolare
77.69.20↔	Sbrigliamento di falangi delle mani	78.04.11↔	Innesto osseo del carpo e del metacarpo, con peduncolo vascolare senza anastomosi microvascolare
77.69.21↔	Sbrigliamento della colonna vertebrale	78.04.12↔	Innesto osseo del carpo e del metacarpo, allogenico
77.69.22↔	Sbrigliamento delle ossa pelviche	78.04.13↔	Innesto osteocondrale del carpo e del metacarpo
77.69.23↔	Sbrigliamento di falangi dei piedi	78.05.10↔	Innesto osseo del femore, con peduncolo vascolare e anastomosi microvascolare
77.81.11↔	Altra ostectomia parziale di una costa	78.05.11↔	Innesto osseo del femore, con peduncolo vascolare senza anastomosi microvascolare
77.81.12↔	Altra ostectomia parziale dello sterno	78.05.12↔	Innesto osseo del femore, allogenico
77.82↔	Altra ostectomia parziale dell'omero	78.05.13↔	Innesto osteocondrale del femore
77.83↔	Altra ostectomia parziale del radio e dell'ulna	78.06.10↔	Innesto osseo della rotula, con peduncolo vascolare e anastomosi microvascolare
77.84↔	Altra ostectomia parziale del carpo e del metacarpo	78.06.12↔	Innesto osseo della rotula, allogenico
77.85↔	Altra ostectomia parziale del femore	78.06.20↔	Innesto osseo della rotula, Trasposizione, con peduncolo vascolare senza anastomosi microvascolare
77.86↔	Altra ostectomia parziale della rotula	78.07.10↔	Innesto osseo della tibia, con peduncolo vascolare e anastomosi microvascolare
77.87.00↔	Altra ostectomia parziale della tibia e della fibula, NAS	78.07.11↔	Innesto osseo della tibia, con peduncolo vascolare senza anastomosi microvascolare
77.87.10↔	Altra ostectomia parziale della tibia	78.07.12↔	Innesto osseo della tibia, allogenico
77.87.11↔	Altra ostectomia parziale della fibula	78.07.13↔	Innesto osteocondrale della tibia
77.87.99↔	Altra ostectomia parziale della tibia e della fibula, altro	78.07.20↔	Innesto osseo della fibula, con peduncolo vascolare e anastomosi microvascolare
77.88↔	Altra ostectomia parziale del tarso e del metatarso	78.07.21↔	Innesto osseo della fibula, con peduncolo vascolare senza anastomosi microvascolare
77.89.10↔	Altra ostectomia parziale di falangi delle mani	78.07.22↔	Innesto osseo della fibula, allogenico
77.89.20↔	Altra ostectomia parziale di una vertebra, Asportazione del dente dell'epistrofeo	78.07.23↔	Innesto osteocondrale della fibula
77.89.21↔	Altra ostectomia parziale di una vertebra, corpo	78.08.10↔	Innesto osseo del tarso e del metatarso, con peduncolo vascolare e anastomosi microvascolare
77.89.22↔	Altra ostectomia parziale di una vertebra, altre parti		
77.89.30↔	Altra ostectomia parziale delle ossa pelviche		
77.89.40↔	Altra ostectomia parziale di falangi dei piedi		
77.91.00↔	Ostectomia totale della scapola, della clavicola, delle coste e dello sterno, NAS		
77.91.10↔	Ostectomia totale della scapola e della clavicola		
77.91.11↔	Ostectomia totale di una costa		
77.91.12↔	Ostectomia totale di una costa cervicale		
77.91.13↔	Ostectomia totale dello sterno		
77.91.99↔	Ostectomia totale della scapola, della clavicola, delle coste e dello sterno, altro		
77.92↔	Ostectomia totale dell'omero		
77.93↔	Ostectomia totale del radio e dell'ulna		

78.08.11↔	Innesto osseo del tarso e del metatarso, con peduncolo vascolare senza anastomosi microvascolare	78.15.40↔	Riduzione chiusa di altra frattura del femore con fissatore esterno
78.08.12↔	Innesto osseo del tarso e del metatarso, allogenico	78.15.99↔	Applicazione di fissatore esterno del femore (Incl. Riduzione di frattura), altro
78.08.13↔	Innesto osteocondrale del tarso e del metatarso	78.16.10↔	Riduzione chiusa di frattura della rotula con fissatore esterno
78.09.10↔	Innesto osseo di falangi delle mani, con peduncolo vascolare e anastomosi microvascolare	78.16.11↔	Riduzione aperta di frattura della rotula con fissatore esterno
78.09.11↔	Innesto osseo di falangi delle mani, con peduncolo vascolare senza anastomosi microvascolare	78.17.10↔	Riduzione chiusa di frattura della tibia prossimale con fissatore esterno
78.09.12↔	Innesto osseo di falangi delle mani, allogenico	78.17.11↔	Riduzione aperta di frattura semplice della tibia prossimale con fissatore esterno
78.09.30↔	Innesto osseo delle ossa pelviche, con peduncolo vascolare e anastomosi microvascolare	78.17.12↔	Riduzione aperta di frattura pluriframmentaria della tibia prossimale con fissatore esterno
78.09.31↔	Innesto osseo delle ossa pelviche, con peduncolo vascolare senza anastomosi microvascolare	78.17.13↔	Riduzione aperta di frattura semplice della diafisi tibiale con fissatore esterno
78.09.32↔	Innesto osseo delle ossa pelviche, allogenico	78.17.14↔	Riduzione aperta di frattura semplice della tibia distale con fissatore esterno
78.09.33↔	Innesto osteocondrale delle ossa pelviche	78.17.15↔	Riduzione chiusa di altra frattura della tibia con fissatore esterno
78.09.40↔	Innesto osseo di falangi dei piedi, con peduncolo vascolare e anastomosi microvascolare	78.17.16↔	Riduzione aperta di frattura pluriframmentaria di altre parti della tibia con fissatore esterno
78.09.41↔	Innesto osseo di falangi dei piedi, con peduncolo vascolare senza anastomosi microvascolare	78.17.20↔	Riduzione aperta di frattura semplice della fibula prossimale con fissatore esterno
78.09.42↔	Innesto osteocondrale di falangi dei piedi	78.17.21↔	Riduzione aperta di frattura pluriframmentaria della fibula prossimale con fissatore esterno
78.09.90↔	Innesto osseo di altre ossa specificate, escluse quelle facciali, con peduncolo vascolare e anastomosi microvascolare	78.17.22↔	Riduzione aperta di frattura semplice della diafisi della fibula con fissatore esterno
78.09.91↔	Innesto osseo di altre ossa specificate, escluse quelle facciali, con peduncolo vascolare senza anastomosi microvascolare	78.17.23↔	Riduzione aperta di frattura pluriframmentaria della diafisi della fibula con fissatore esterno
78.09.92↔	Innesto osseo di altre ossa specificate, escluse quelle facciali, allogenico	78.17.24↔	Riduzione chiusa di frattura della fibula distale con fissatore esterno
78.11.10↔	Riduzione chiusa di frattura della scapola e della clavicola con fissatore esterno	78.17.25↔	Riduzione aperta di frattura semplice della fibula distale con fissatore esterno
78.11.11↔	Riduzione aperta di frattura semplice della scapola e della clavicola con fissatore esterno	78.17.26↔	Riduzione aperta di frattura pluriframmentaria della fibula distale con fissatore esterno
78.11.12↔	Riduzione aperta di frattura pluriframmentaria della scapola e della clavicola con fissatore esterno	78.17.27↔	Riduzione chiusa di altra frattura della fibula con fissatore esterno
78.11.20↔	Riduzione chiusa di frattura delle coste e dello sterno con fissatore esterno	78.17.99↔	Applicazione di fissatore esterno della tibia e della fibula (Incl. Riduzione di frattura), altro
78.11.21↔	Riduzione aperta di frattura delle coste e dello sterno con fissatore esterno	78.18.11↔	Riduzione chiusa di frattura di altre ossa tarsali e metatarsali con fissatore esterno
78.11.99↔	Applicazione di fissatore esterno della scapola, della clavicola, delle coste e dello sterno (Incl. Riduzione di frattura), altro	78.18.12↔	Riduzione aperta di frattura semplice di altre ossa tarsali e metatarsali con fissatore esterno
78.12.10↔	Riduzione chiusa di frattura dell'omero prossimale con fissatore esterno	78.18.13↔	Riduzione aperta di frattura del calcagno e del talo con fissatore esterno
78.12.11↔	Riduzione aperta di frattura dell'omero prossimale con fissatore esterno	78.18.14↔	Riduzione aperta di frattura pluriframmentaria di altre ossa tarsali con fissatore esterno
78.12.90↔	Riduzione chiusa di altra frattura dell'omero con fissatore esterno	78.18.15↔	Riduzione aperta di frattura pluriframmentaria del metatarso con fissatore esterno
78.12.91↔	Riduzione aperta di altra frattura dell'omero con fissatore esterno	78.18.99↔	Applicazione di fissatore esterno di tarso e metatarso (Incl. Riduzione di frattura), altro
78.12.99↔	Applicazione di fissatore esterno dell'omero (Incl. Riduzione di frattura), altro	78.19.10↔	Riduzione chiusa di frattura di falangi delle mani con fissatore esterno
78.13.10↔	Riduzione chiusa di frattura del radio distale con fissatore esterno	78.19.11↔	Riduzione aperta di frattura di falangi delle mani con fissatore esterno
78.13.11↔	Riduzione chiusa di altra frattura del radio con fissatore esterno	78.19.20↔	Riduzione chiusa di frattura delle ossa pelviche con fissatore esterno
78.13.12↔	Riduzione aperta di frattura del radio distale con fissatore esterno	78.19.21↔	Riduzione aperta di frattura dell'acetabolo mediante fissazione / transfissazione con fissatore esterno
78.13.13↔	Riduzione aperta di altra frattura del radio con fissatore esterno	78.19.22↔	Riduzione aperta di frattura di altre parti delle ossa pelviche con fissatore esterno
78.13.20↔	Riduzione chiusa di frattura dell'ulna con fissatore esterno	78.19.30↔	Riduzione chiusa di frattura di falangi dei piedi con fissatore esterno
78.13.99↔	Applicazione di fissatore esterno del radio e dell'ulna (Incl. Riduzione di frattura), altro	78.19.31↔	Riduzione aperta di frattura di falangi dei piedi con fissatore esterno
78.14.10↔	Riduzione chiusa di frattura di carpo e metacarpo con fissatore esterno	78.19.90↔	Riduzione chiusa di frattura di altre ossa specificate con fissatore esterno
78.14.11↔	Riduzione aperta di frattura di carpo e metacarpo con fissatore esterno	78.19.91↔	Riduzione aperta di frattura di altre ossa specificate con fissatore esterno
78.14.99↔	Applicazione di fissatore esterno di carpo e metacarpo (Incl. Riduzione di frattura), altro	78.19.99↔	Applicazione di fissatore esterno di altre ossa specificate, escluse quelle facciali (Incl. Riduzione di frattura), altro
78.15.10↔	Riduzione aperta di frattura del collo femorale e del femore prossimale con fissatore esterno	78.20↔	Accorciamento delle ossa degli arti in sede non specificata
78.15.20↔	Riduzione aperta di frattura della diafisi femorale con fissatore esterno	78.21.00↔	Accorciamento di scapola e clavicola, NAS
78.15.30↔	Riduzione chiusa di frattura del femore distale con fissatore esterno	78.21.10↔	Epifisiodesi temporanea di scapola e clavicola
78.15.31↔	Riduzione aperta di frattura del femore distale con fissatore esterno		



78.21.11↔	Epifisiodesi permanente di scapola e clavicola	78.38.10↔	Allungamento del calcagno
78.21.12↔	Epifisiolisi terapeutica di scapola e clavicola	78.38.19↔	Allungamento di altre ossa tarsali
78.21.99↔	Accorciamento di scapola e clavicola, altro	78.38.20↔	Allungamento del metatarso
78.22.00↔	Accorciamento dell'omero, NAS	78.38.99↔	Allungamento di tarso e metatarso, altro
78.22.10↔	Epifisiodesi temporanea dell'omero	78.39.10↔	Allungamento di falangi delle mani
78.22.11↔	Epifisiodesi permanente dell'omero	78.39.20↔	Allungamento di ossa pelviche
78.22.12↔	Epifisiolisi terapeutica dell'omero	78.39.30↔	Allungamento di falangi dei piedi
78.22.99↔	Accorciamento dell'omero, altro	78.39.99↔	Allungamento di altre ossa specificate, escluse quelle facciali, altro
78.23.00↔	Accorciamento di radio e ulna, NAS	78.40↔	Altri interventi di riparazione o plastica su osso in sede non specificata
78.23.10↔	Epifisiodesi temporanea di radio e ulna	78.41.00↔	Altri interventi di riparazione o plastica su scapola, clavicola, coste e sterno, NAS
78.23.11↔	Epifisiolisi terapeutica di radio e ulna	78.41.10↔	Altri interventi di riparazione o plastica su scapola e clavicola
78.23.12↔	Epifisiolisi terapeutica di radio e ulna	78.41.20↔	Altri interventi di riparazione o plastica su coste e sterno
78.23.99↔	Accorciamento di radio e ulna, altro	78.41.30↔	Altri interventi di riparazione o plastica su scapola, clavicola, coste e sterno, Impianto di protesi verticali espandibili in titanio (VEPTR)
78.24.00↔	Accorciamento di carpo e metacarpo, NAS	78.41.99↔	Altri interventi di riparazione o plastica su scapola, clavicola, coste e sterno, altro
78.24.10↔	Epifisiodesi temporanea di carpo e metacarpo	78.42↔	Altri interventi di riparazione o plastica sull'omero
78.24.11↔	Epifisiodesi permanente di carpo e metacarpo	78.43↔	Altri interventi di riparazione o plastica su radio e ulna
78.24.12↔	Epifisiolisi terapeutica di carpo e metacarpo	78.44↔	Altri interventi di riparazione o plastica su carpo e metacarpo
78.24.99↔	Accorciamento di carpo e metacarpo, altro	78.45↔	Altri interventi di riparazione o plastica sul femore
78.25.00↔	Accorciamento del femore, NAS	78.47.00↔	Altri interventi di riparazione o plastica su tibia e fibula, NAS
78.25.10↔	Epifisiodesi temporanea del collo femorale	78.47.10↔	Altri interventi di riparazione o plastica sulla tibia
78.25.11↔	Epifisiodesi permanente del collo femorale	78.47.20↔	Altri interventi di riparazione o plastica sulla fibula
78.25.12↔	Epifisiolisi terapeutica del collo femorale	78.47.99↔	Altri interventi di riparazione o plastica su tibia e fibula, altro
78.25.19↔	Altro accorciamento del collo femorale	78.48↔	Altri interventi di riparazione o plastica su tarso e metatarso
78.25.20↔	Epifisiodesi temporanea di altre parti del femore	78.49.12↔	Altri interventi di riparazione o plastica sulle ossa pelviche
78.25.21↔	Epifisiodesi permanente di altre parti del femore	78.49.13↔	Altri interventi di riparazione o plastica su falangi dei piedi
78.25.22↔	Epifisiolisi terapeutica di altre parti del femore	78.49.21↔	Sostituzione di vertebre con impianto (es. per cifosi): 1 vertebra
78.25.99↔	Accorciamento del femore, altro	78.49.22↔	Sostituzione di vertebre con impianto (es. per cifosi): 2 vertebre
78.27.00↔	Accorciamento di tibia e fibula, NAS	78.49.23↔	Sostituzione di vertebre con impianto (es. per cifosi): 3 vertebre
78.27.10↔	Epifisiodesi temporanea della tibia	78.49.24↔	Sostituzione di vertebre con impianto (es. per cifosi): 4 vertebre
78.27.11↔	Epifisiodesi permanente della tibia	78.49.25↔	Sostituzione di vertebre con impianto (es. per cifosi): 5 o più vertebre
78.27.12↔	Epifisiolisi terapeutica della tibia	78.49.26↔	Sostituzione di vertebre con altro materiale (es. per cifosi), 1 vertebra
78.27.19↔	Altro accorciamento della tibia	78.49.27↔	Sostituzione di vertebre con altro materiale (es. per cifosi), 2 vertebre
78.27.20↔	Epifisiodesi temporanea della fibula	78.49.28↔	Sostituzione di vertebre con altro materiale (es. per cifosi), 3 vertebre
78.27.21↔	Epifisiodesi permanente della fibula	78.49.29↔	Sostituzione di vertebre (es. per cifosi), altro
78.27.22↔	Epifisiolisi terapeutica della fibula	78.49.2a↔	Sostituzione di vertebre con altro materiale (es. per cifosi), 4 o più vertebre
78.27.29↔	Altro accorciamento della fibula	78.49.31↔	Ricostruzione complessa della colonna vertebrale (es. per cifosi) con innesto anteriore di sostegno
78.27.99↔	Accorciamento di tibia e fibula, altro	78.49.32↔	Ricostruzione complessa della colonna vertebrale (es. per cifosi) mediante cifosectomia (es. secondo Lindseth-Selzer)
78.28.00↔	Accorciamento di tarso e metatarso, NAS	78.49.33↔	Ricostruzione complessa della colonna vertebrale (es. per cifosi) mediante correzione dorsale senza release ventrale
78.28.10↔	Epifisiodesi temporanea di tarso e metatarso	78.49.34↔	Ricostruzione complessa della colonna vertebrale (es. per cifosi) mediante correzione dorsale con release ventrale
78.28.11↔	Epifisiodesi permanente di tarso e metatarso	78.49.35↔	Ricostruzione complessa della colonna vertebrale (es. per cifosi) mediante correzione dorso-ventrale
78.28.12↔	Epifisiolisi terapeutica di tarso e metatarso	78.49.36↔	Columnotomia e spondilodesi lordosizzante plurisegmentaria dorsale (DLS) secondo Zielke (es. per cifosi)
78.28.20↔	Altro accorciamento del calcagno	78.49.37↔	Columnotomia e osteotomia transpeduncolare di sottrazione (es. secondo Thomasen o Hsu-Yau-Leong) (es. per cifosi)
78.28.21↔	Altro accorciamento di altre ossa tarsali	78.49.38↔	Columnotomia e spondilodesi lordosizzante monosegmentaria cervico-toracica (es. secondo Mason, Urist o Simmons) (es. per cifosi)
78.28.22↔	Altro accorciamento del metatarso	78.49.40↔	Ricostruzione complessa della colonna vertebrale (es. per scoliosi), mediante epifisiodesi per equilibrare la crescita con staffe di lega a memoria di forma [Shape Memory Alloy (SMA)-Staples], 1 staffa
78.28.99↔	Accorciamento di tarso e metatarso, altro	78.49.41↔	Ricostruzione complessa della colonna vertebrale (es. per scoliosi), mediante epifisiodesi per equilibrare la crescita con staffe di lega a memoria di forma [Shape Memory Alloy (SMA)-Staples], 2 staffe
78.29.10↔	Epifisiodesi temporanea di falangi delle mani		
78.29.11↔	Epifisiodesi permanente di falangi delle mani		
78.29.12↔	Epifisiolisi terapeutica di falangi delle mani		
78.29.19↔	Altro accorciamento di falangi delle mani		
78.29.30↔	Epifisiodesi temporanea di ossa pelviche		
78.29.31↔	Epifisiodesi permanente di ossa pelviche		
78.29.32↔	Epifisiolisi terapeutica di ossa pelviche		
78.29.39↔	Altro accorciamento di ossa pelviche		
78.29.40↔	Epifisiodesi temporanea di falangi dei piedi		
78.29.41↔	Epifisiodesi permanente di falangi dei piedi		
78.29.42↔	Epifisiolisi terapeutica di falangi dei piedi		
78.29.49↔	Altro accorciamento di falangi dei piedi		
78.29.99↔	Accorciamento di altre ossa specificate, escluse quelle facciali, altro		
78.30↔	Allungamento delle ossa degli arti in sede non specificata		
78.31↔	Allungamento di scapola e clavicola		
78.32↔	Allungamento dell'omero		
78.33↔	Allungamento di radio e ulna		
78.34↔	Allungamento di carpo e metacarpo		
78.35.00↔	Allungamento del femore, NAS		
78.35.10↔	Allungamento del collo femorale		
78.35.19↔	Allungamento di altre parti del femore		
78.35.99↔	Allungamento del femore, altro		
78.37↔	Allungamento di tibia e fibula		
78.38.00↔	Allungamento di tarso e metatarso, NAS		

78.49.42↔	Ricostruzione complessa della colonna vertebrale (es. per scoliosi), mediante epifisiodesi per equilibrare la crescita con staffe di lega a memoria di forma [Shape Memory Alloy (SMA)-Staples], 3 staffe	78.49.5b↔	Spondilodesi correttiva (es. per scoliosi) con strumentazione anteriore, con stabilità primaria, da 3 a 6 segmenti
78.49.43↔	Ricostruzione complessa della colonna vertebrale (es. per scoliosi), mediante epifisiodesi per equilibrare la crescita con staffe di lega a memoria di forma [Shape Memory Alloy (SMA)-Staples], 4 staffe	78.49.5c↔	Spondilodesi correttiva (es. per scoliosi) con strumentazione anteriore, con stabilità primaria, da 7 a 10 segmenti
78.49.44↔	Ricostruzione complessa della colonna vertebrale (es. per scoliosi), mediante epifisiodesi per equilibrare la crescita con staffe di lega a memoria di forma [Shape Memory Alloy (SMA)-Staples], 5 staffe	78.49.5d↔	Spondilodesi correttiva (es. per scoliosi) con strumentazione anteriore, con stabilità primaria, 11 e più segmenti
78.49.45↔	Ricostruzione complessa della colonna vertebrale (es. per scoliosi), mediante epifisiodesi per equilibrare la crescita con staffe di lega a memoria di forma [Shape Memory Alloy (SMA)-Staples], 6 staffe	78.49.61↔	Spondilodesi correttiva (es. per scoliosi) con strumentazione combinata anteriore e posteriore, senza stabilità primaria, da 3 a 6 segmenti
78.49.46↔	Ricostruzione complessa della colonna vertebrale (es. per scoliosi), mediante epifisiodesi per equilibrare la crescita con staffe di lega a memoria di forma [Shape Memory Alloy (SMA)-Staples], 7 staffe	78.49.62↔	Spondilodesi correttiva (es. per scoliosi) con strumentazione combinata anteriore e posteriore, senza stabilità primaria, da 7 a 10 segmenti
78.49.47↔	Ricostruzione complessa della colonna vertebrale (es. per scoliosi), mediante epifisiodesi per equilibrare la crescita con staffe di lega a memoria di forma [Shape Memory Alloy (SMA)-Staples], 8 staffe	78.49.63↔	Spondilodesi correttiva (es. per scoliosi) con strumentazione combinata anteriore e posteriore, senza stabilità primaria, 11 e più segmenti
78.49.48↔	Ricostruzione complessa della colonna vertebrale (es. per scoliosi), mediante epifisiodesi per equilibrare la crescita con staffe di lega a memoria di forma [Shape Memory Alloy (SMA)-Staples], 9 staffe	78.49.64↔	Spondilodesi correttiva (es. per scoliosi) con strumentazione combinata anteriore e posteriore, con stabilità primaria, da 3 a 6 segmenti
78.49.4a↔	Ricostruzione complessa della colonna vertebrale (es. per scoliosi), mediante epifisiodesi per equilibrare la crescita con staffe di lega a memoria di forma [Shape Memory Alloy (SMA)-Staples], 10 staffe	78.49.65↔	Spondilodesi correttiva (es. per scoliosi) con strumentazione combinata anteriore e posteriore, con stabilità primaria, da 7 a 10 segmenti
78.49.4b↔	Ricostruzione complessa della colonna vertebrale (es. per scoliosi), mediante epifisiodesi per equilibrare la crescita con staffe di lega a memoria di forma [Shape Memory Alloy (SMA)-Staples], 11 staffe	78.49.66↔	Spondilodesi correttiva (es. per scoliosi) con strumentazione combinata anteriore e posteriore, con stabilità primaria, 11 e più segmenti
78.49.4c↔	Ricostruzione complessa della colonna vertebrale (es. per scoliosi), mediante epifisiodesi per equilibrare la crescita con staffe di lega a memoria di forma [Shape Memory Alloy (SMA)-Staples], 12 staffe	78.49.69↔	Spondilodesi correttiva (es. per scoliosi) con strumentazione combinata anteriore e posteriore, altro
78.49.4d↔	Ricostruzione complessa della colonna vertebrale (es. per scoliosi), mediante epifisiodesi per equilibrare la crescita con staffe di lega a memoria di forma [Shape Memory Alloy (SMA)-Staples], 13 e più staffe	78.49.71↔	Ricostruzione complessa della colonna vertebrale (es. per scoliosi) con strumentazione sottocutanea di Harrington (nel bambino)
78.49.4e↔	Ricostruzione complessa della colonna vertebrale (es. per scoliosi) mediante epifisiodesi dorso-ventrale	78.49.72↔	Ricostruzione complessa della colonna vertebrale (es. per scoliosi) mediante impianto di barre dinamiche
78.49.4f↔	Ricostruzione complessa della colonna vertebrale (es. per scoliosi) mediante epifisiodesi monolaterale con fusione vertebrale dorsale	78.49.79↔	Ricostruzione complessa della colonna vertebrale, altro
78.49.4g↔	Ricostruzione complessa della colonna vertebrale (es. per scoliosi) mediante epifisiodesi bilaterale con fusione vertebrale dorsale	78.50.31↔	Osteosintesi con viti della colonna vertebrale
78.49.50↔	Spondilodesi correttiva (es. per scoliosi) con strumentazione anteriore o posteriore, NAS	78.50.32↔	Osteosintesi della colonna vertebrale mediante cerchiaggio con filo
78.49.51↔	Spondilodesi correttiva (es. per scoliosi) con strumentazione posteriore, senza stabilità primaria, da 3 a 6 segmenti	78.50.33↔	Osteosintesi della colonna vertebrale mediante sistema con staffe
78.49.52↔	Spondilodesi correttiva (es. per scoliosi) con strumentazione posteriore, senza stabilità primaria, da 7 a 10 segmenti	78.50.34↔	Osteosintesi della colonna vertebrale con placche a uncino
78.49.53↔	Spondilodesi correttiva (es. per scoliosi) con strumentazione posteriore, senza stabilità primaria, 11 e più segmenti	78.50.35↔	Osteosintesi della colonna vertebrale mediante sistema a viti e barre
78.49.54↔	Spondilodesi correttiva (es. per scoliosi) con strumentazione posteriore, con stabilità primaria, da 3 a 6 segmenti	78.50.36↔	Osteosintesi della colonna vertebrale mediante sistema a viti e placca anteriore
78.49.55↔	Spondilodesi correttiva (es. per scoliosi) con strumentazione posteriore, con stabilità primaria, da 7 a 10 segmenti	78.50.37↔	Osteosintesi della colonna vertebrale mediante sistema a viti e placca posteriore
78.49.56↔	Spondilodesi correttiva (es. per scoliosi) con strumentazione posteriore, con stabilità primaria, 11 e più segmenti	78.50.39↔	Procedura di osteosintesi della colonna vertebrale, altro
78.49.57↔	Spondilodesi correttiva (es. per scoliosi) con strumentazione anteriore, senza stabilità primaria, da 3 a 6 segmenti	78.51.00↔	Fissazione interna di scapola, della clavicola, delle coste e dello sterno senza riduzione di frattura, NAS
78.49.58↔	Spondilodesi correttiva (es. per scoliosi) con strumentazione anteriore, senza stabilità primaria, da 7 a 10 segmenti	78.51.99↔	Fissazione interna di scapola, della clavicola, delle coste e dello sterno senza riduzione di frattura, altro
78.49.59↔	Spondilodesi correttiva (es. per scoliosi) con strumentazione anteriore o posteriore, altro	78.52.00↔	Fissazione interna dell'omero senza riduzione di frattura, NAS
78.49.5a↔	Spondilodesi correttiva (es. per scoliosi) con strumentazione anteriore, senza stabilità primaria, 11 e più segmenti	78.52.10↔	Revisione senza sostituzione di materiale di osteosintesi dell'omero
		78.52.99↔	Fissazione interna dell'omero senza riduzione di frattura, altro
		78.53.00↔	Fissazione interna del radio e dell'ulna senza riduzione di frattura, NAS
		78.53.10↔	Revisione senza sostituzione di materiale di osteosintesi del radio
		78.53.20↔	Revisione senza sostituzione di materiale di osteosintesi dell'ulna
		78.53.99↔	Fissazione interna del radio e dell'ulna senza riduzione di frattura, altro
		78.54.00↔	Fissazione interna di carpo e metacarpo senza riduzione di frattura, NAS
		78.54.10↔	Revisione senza sostituzione di materiale di osteosintesi di carpo e metacarpo
		78.54.99↔	Fissazione interna di carpo e metacarpo senza riduzione di frattura, altro
		78.55.00↔	Fissazione interna del femore senza riduzione di frattura, NAS
		78.55.10↔	Revisione senza sostituzione di materiale di osteosintesi del femore
		78.55.99↔	Fissazione interna del femore senza riduzione di frattura, altro
		78.56.00↔	Fissazione interna della rotula senza riduzione di frattura, NAS

78.56.10↔	Revisione senza sostituzione di materiale di osteosintesi della rotula	78.65.02↔	Rimozione di dispositivo impiantato dal femore (collo femorale / prossimale / distale, eccetto corpo): chiodo endomidollare con componente articolare, chiodo di bloccaggio, chiodo di trasfissione
78.56.99↔	Fissazione interna della rotula senza riduzione di frattura, altro	78.65.03↔	Rimozione di dispositivo impiantato dal femore (corpo): chiodo endomidollare con componente articolare
78.57.00↔	Fissazione interna di tibia e fibula senza riduzione di frattura, NAS	78.65.04↔	Rimozione di dispositivo impiantato dal femore (prossimale / corpo / distale, eccetto collo femorale): fissatore circolare
78.57.10↔	Revisione senza sostituzione di materiale di osteosintesi della tibia	78.65.05↔	Rimozione di dispositivo impiantato dal femore, Rimozione di sostituto osseo (parziale) dal femore
78.57.20↔	Revisione senza sostituzione di materiale di osteosintesi della fibula	78.65.08↔	Rimozione di dispositivo impiantato dal femore, altro materiale di osteosintesi
78.57.99↔	Fissazione interna di tibia e fibula senza riduzione di frattura, altro	78.66.01↔	Rimozione di dispositivo impiantato dalla rotula: filo (endomidollare), vite, cerchiaggio dinamico, fissatore esterno, staffe (di Blount)
78.58.00↔	Fissazione interna di tarso e metatarso senza riduzione di frattura, NAS	78.66.05↔	Rimozione di dispositivo impiantato dalla rotula, Rimozione di sostituto osseo (parziale) dalla rotula
78.58.10↔	Revisione senza sostituzione di materiale di osteosintesi di tarso e metatarso	78.66.08↔	Rimozione di dispositivo impiantato dalla rotula: altro materiale di osteosintesi
78.58.99↔	Fissazione interna di tarso e metatarso senza riduzione di frattura, altro	78.67.01↔	Rimozione di dispositivo impiantato da tibia e fibula: filo (endomidollare), vite, cerchiaggio dinamico, fissatore esterno, fissatore circolare, staffe (di Blount)
78.59.10↔	Revisione senza sostituzione di materiale di osteosintesi di falangi delle mani	78.67.05↔	Rimozione di dispositivo impiantato da tibia e fibula, Rimozione di sostituto osseo (parziale) da tibia e fibula
78.59.20↔	Revisione senza sostituzione di materiale di osteosintesi della colonna vertebrale	78.67.11↔	Rimozione di dispositivo impiantato dalla tibia: placca (con stabilità angolare), placca angolata / condilare
78.59.30↔	Revisione senza sostituzione di materiale di osteosintesi delle ossa pelviche	78.67.12↔	Rimozione di dispositivo impiantato dalla tibia: chiodo endomidollare, chiodo di bloccaggio, chiodo di trasfissione
78.59.40↔	Revisione senza sostituzione di materiale di osteosintesi di falangi dei piedi	78.67.13↔	Rimozione di dispositivo impiantato dalla tibia: vite di compressione dinamica
78.60.05↔	Rimozione di dispositivo impiantato, in sede non specificata, Rimozione di sostituto osseo (parziale)	78.67.21↔	Rimozione di dispositivo impiantato dalla fibula: placca (con stabilità angolare)
78.60.08↔	Rimozione di sistema interno di allungamento o trasporto osseo (motorizzato / non motorizzato), in sede non specificata	78.67.22↔	Rimozione di dispositivo impiantato dalla fibula: chiodo endomidollare, chiodo di bloccaggio, chiodo di trasfissione
78.61.01↔	Rimozione di dispositivo impiantato da scapola e clavicola: filo, filo endomidollare, vite, cerchiaggio dinamico, placca, placca a stabilità angolare, fissatore esterno, staffe di Blount	78.67.28↔	Rimozione di dispositivo impiantato da tibia e fibula: altro materiale di osteosintesi
78.61.05↔	Rimozione di dispositivo impiantato da scapola, clavicola, coste e sterno, Rimozione di sostituto osseo (parziale) da scapola, clavicola, coste e sterno	78.68.01↔	Rimozione di dispositivo impiantato da tarso e metatarso: filo (endomidollare), vite, cerchiaggio dinamico, placca (con stabilità angolare), fissatore esterno, fissatore circolare, staffe (di Blount)
78.61.08↔	Rimozione di dispositivo impiantato da scapola e clavicola: altro materiale di osteosintesi	78.68.05↔	Rimozione di dispositivo impiantato da tarso e metatarso, Rimozione di sostituto osseo (parziale) da talo e calcagno
78.61.11↔	Rimozione di dispositivo impiantato da coste e sterno	78.68.06↔	Rimozione di dispositivo impiantato da tarso e metatarso, Rimozione di sostituto osseo (parziale) da altre ossa tarsali e metatarsali
78.62.01↔	Rimozione di dispositivo impiantato dall'omero: filo (endomidollare), vite, cerchiaggio dinamico, placca (con stabilità angolare), placca angolata / condilare, chiodo endomidollare, chiodo di bloccaggio, chiodo di trasfissione, fissatore esterno, fissatore circolare, staffe (di Blount)	78.68.08↔	Rimozione di dispositivo impiantato da tarso e metatarso: altro materiale di osteosintesi
78.62.02↔	Rimozione di dispositivo impiantato dall'omero: vite di compressione dinamica, chiodo endomidollare con componente articolare	78.69.11↔	Rimozione di dispositivo impiantato dalle falangi della mano: filo (endomidollare), vite, cerchiaggio dinamico, placca (con stabilità angolare), fissatore esterno, fissatore circolare, staffe (di Blount)
78.62.05↔	Rimozione di dispositivo impiantato dall'omero, Rimozione di sostituto osseo (parziale) dall'omero	78.69.15↔	Rimozione di dispositivo impiantato da altre ossa specificate, escluse quelle facciali, Rimozione di sostituto osseo (parziale) da falangi delle mani
78.62.08↔	Rimozione di dispositivo impiantato dall'omero, altro materiale di osteosintesi	78.69.18↔	Rimozione di dispositivo impiantato dalle falangi della mano: altro materiale di osteosintesi
78.63.01↔	Rimozione di dispositivo impiantato da radio e ulna: filo (endomidollare), vite, cerchiaggio dinamico, placca (con stabilità angolare), placca angolata / condilare, chiodo endomidollare, chiodo di bloccaggio, chiodo di trasfissione, fissatore esterno, fissatore circolare, staffe (di Blount)	78.69.21↔	Rimozione di dispositivo impiantato dalle ossa pelviche: filo, vite, cerchiaggio dinamico, fissatore esterno, fissatore circolare, staffe (di Blount)
78.63.05↔	Rimozione di dispositivo impiantato da radio e ulna, Rimozione di sostituto osseo (parziale) da radio e ulna	78.69.22↔	Rimozione di dispositivo impiantato dalle ossa pelviche: placca (con stabilità angolare)
78.63.08↔	Rimozione di dispositivo impiantato da radio e ulna (prossimale / corpo / distale): altro materiale di osteosintesi	78.69.25↔	Rimozione di dispositivo impiantato da altre ossa specificate, escluse quelle facciali, Rimozione di sostituto osseo (parziale) dalle ossa pelviche
78.64.01↔	Rimozione di dispositivo impiantato da carpo e metacarpo: filo (endomidollare), vite, cerchiaggio dinamico, placca (con stabilità angolare), fissatore esterno, fissatore circolare, staffe (di Blount)	78.69.28↔	Rimozione di dispositivo impiantato dalle ossa pelviche: altro materiale di osteosintesi
78.64.05↔	Rimozione di dispositivo impiantato da carpo e metacarpo, Rimozione di sostituto osseo (parziale) da carpo e metacarpo	78.69.31↔	Rimozione di dispositivo impiantato da talo e calcagno: filo (endomidollare), vite, cerchiaggio dinamico, placca (con stabilità angolare), fissatore esterno, fissatore circolare, staffe (di Blount)
78.64.08↔	Rimozione di dispositivo impiantato da carpo e metacarpo: altro materiale di osteosintesi	78.69.38↔	Rimozione di dispositivo impiantato da talo e calcagno: altro materiale di osteosintesi
78.65.01↔	Rimozione di dispositivo impiantato dal femore: filo, filo endomidollare, vite, cerchiaggio dinamico, placca (con stabilità angolare), placca angolata / condilare, vite di compressione dinamica, chiodo endomidollare, fissatore esterno, staffe (di Blount)	78.69.41↔	Rimozione di dispositivo impiantato dalle falangi del piede: filo (endomidollare), vite, cerchiaggio dinamico, placca (con stabilità angolare), fissatore esterno, staffe (di Blount)

78.69.45↔	Rimozione di dispositivo impiantato da altre ossa specificate, escluse quelle facciali, Rimozione di sostituto osseo (parziale) da falangi dei piedi	79.12.21↔	Riduzione chiusa di altra frattura del radio, con fissazione interna con filo endomidollare
78.69.48↔	Rimozione di dispositivo impiantato dalle falangi del piede: altro materiale di osteosintesi	79.12.22↔	Riduzione chiusa di altra frattura del radio, con fissazione interna con chiodo endomidollare
78.69.51↔	Rimozione di dispositivo impiantato da altre ossa specificate: filo, cerchiaggio dinamico, staffe di Blount	79.12.23↔	Riduzione chiusa di altra frattura del radio mediante fissazione interna con tecnica mini-invasiva con palloncino
78.69.52↔	Rimozione di dispositivo impiantato da altre ossa specificate: vite, placca (con stabilità angolare), vite di compressione dinamica, filo endomidollare, chiodo endomidollare, chiodo endomidollare con componente articolare, chiodo di bloccaggio, chiodo di trasfissione, fissatore esterno	79.12.29↔	Riduzione chiusa di altra frattura del radio, con altra fissazione interna (es. vite, placca)
78.69.53↔	Rimozione di dispositivo impiantato da altre ossa specificate: placca angolata / condilare	79.12.30↔	Riduzione chiusa di frattura dell'ulna, con fissazione interna con filo o cerchiaggio dinamico
78.69.55↔	Rimozione di dispositivo impiantato da altre ossa specificate, escluse quelle facciali, Rimozione di sostituto osseo (parziale) da altre ossa specificate	79.12.31↔	Riduzione chiusa di frattura dell'ulna, con fissazione interna con filo endomidollare
78.69.58↔	Rimozione di dispositivo impiantato da altre ossa specificate: altro materiale di osteosintesi	79.12.32↔	Riduzione chiusa di frattura dell'ulna, con fissazione interna con chiodo endomidollare
78.69.61↔	Rimozione di materiale di osteosintesi dalla colonna vertebrale	79.12.39↔	Riduzione chiusa di frattura dell'ulna, con altra fissazione interna (es. vite, placca)
78.69.65↔	Rimozione di dispositivo impiantato da altre ossa specificate, escluse quelle facciali, Rimozione di sostituto osseo (parziale) dalla colonna vertebrale	79.12.99↔	Riduzione chiusa di frattura di radio e ulna, con fissazione interna, altro
78.69.71↔	Rimozione artroscopica di materiale di osteosintesi	79.13.00↔	Riduzione chiusa di frattura di carpo e metacarpo, con fissazione interna, NAS
78.90↔	Inserzione di stimolatore di crescita ossea, sede non specificata	79.13.10↔	Riduzione chiusa di frattura di carpo e metacarpo, con fissazione interna con placca a stabilità angolare
78.91↔	Inserzione di stimolatore di crescita ossea su clavicola, coste e sterno	79.13.19↔	Riduzione chiusa di frattura di carpo e metacarpo, con altra fissazione interna (es. vite, placca, filo)
78.92↔	Inserzione di stimolatore di crescita ossea sull'omero	79.13.99↔	Riduzione chiusa di frattura di carpo e metacarpo, con fissazione interna, altro
78.93↔	Inserzione di stimolatore di crescita ossea su radio e ulna	79.14.00↔	Riduzione chiusa di frattura di falangi delle mani, con fissazione interna, NAS
78.94↔	Inserzione di stimolatore di crescita ossea su carpo e metacarpo	79.14.10↔	Riduzione chiusa di frattura di falangi delle mani, con fissazione interna con placca a stabilità angolare
78.95↔	Inserzione di stimolatore di crescita ossea sul femore	79.14.19↔	Riduzione chiusa di frattura di falangi delle mani, con altra fissazione interna (es. vite, placca, filo)
78.96↔	Inserzione di stimolatore di crescita ossea sulla rotula	79.14.99↔	Riduzione chiusa di frattura di falangi delle mani, con fissazione interna, altro
78.97↔	Inserzione di stimolatore di crescita ossea sulla tibia e fibula	79.15.00↔	Riduzione chiusa di frattura del femore, con fissazione interna, NAS
78.98↔	Inserzione di stimolatore di crescita sul tarso e metatarso	79.15.10↔	Riduzione chiusa di frattura del femore distale, con fissazione interna
78.99↔	Inserzione di stimolatore di crescita ossea su altre ossa specificate, escluse quelle facciali	79.15.20↔	Riduzione chiusa di altra frattura del femore, con fissazione interna
79.10↔	Riduzione chiusa di frattura con fissazione interna, sede non specificata	79.15.99↔	Riduzione chiusa di frattura del femore, con fissazione interna, altro
79.11.00↔	Riduzione chiusa di frattura dell'omero, con fissazione interna, NAS	79.16.00↔	Riduzione chiusa di frattura della tibia e della fibula, con fissazione interna, NAS
79.11.10↔	Riduzione chiusa di frattura dell'omero prossimale, con fissazione interna con chiodo endomidollare / di bloccaggio o con placca angolata / condilare	79.16.10↔	Riduzione chiusa di frattura della tibia prossimale, con fissazione interna con chiodo endomidollare
79.11.11↔	Riduzione chiusa di frattura dell'omero prossimale mediante fissazione interna con tecnica mini-invasiva con palloncino	79.16.11↔	Riduzione chiusa di frattura della tibia prossimale mediante fissazione interna con tecnica mini-invasiva con palloncino
79.11.19↔	Riduzione chiusa di frattura dell'omero prossimale, con altra fissazione interna (es. con vite, filo, cerchiaggio dinamico, placca a stabilità angolare)	79.16.29↔	Riduzione chiusa di frattura della tibia distale, con altra fissazione interna (es. vite, placca, filo)
79.11.20↔	Riduzione chiusa di altra frattura dell'omero, con fissazione interna con chiodo endomidollare / di bloccaggio o con placca angolata / condilare	79.16.30↔	Riduzione chiusa di altra frattura della tibia, con fissazione interna con chiodo endomidollare
79.11.21↔	Riduzione chiusa di altra frattura dell'omero mediante fissazione interna con tecnica mini-invasiva con palloncino	79.16.31↔	Riduzione chiusa di altra frattura della tibia mediante fissazione interna con tecnica mini-invasiva con palloncino
79.11.29↔	Riduzione chiusa di altra frattura dell'omero, con altra fissazione interna (es. con vite, filo, cerchiaggio dinamico, placca a stabilità angolare)	79.16.39↔	Riduzione chiusa di altra frattura della tibia, con altra fissazione interna (es. vite, placca, filo)
79.11.99↔	Riduzione chiusa di frattura dell'omero, con fissazione interna, altro	79.16.40↔	Riduzione chiusa di frattura della fibula distale, con fissazione interna con chiodo endomidollare
79.12.00↔	Riduzione chiusa di frattura di radio e ulna, con fissazione interna, NAS	79.16.49↔	Riduzione chiusa di frattura della fibula distale, con altra fissazione interna (es. vite, placca, filo)
79.12.10↔	Riduzione chiusa di frattura del radio distale, con fissazione interna con filo o cerchiaggio dinamico	79.16.50↔	Riduzione chiusa di altra frattura della fibula, con fissazione interna con chiodo endomidollare
79.12.11↔	Riduzione chiusa di frattura del radio distale, con fissazione interna con filo endomidollare	79.16.59↔	Riduzione chiusa di altra frattura della fibula, con altra fissazione interna (es. vite, placca, filo)
79.12.12↔	Riduzione chiusa di frattura del radio distale, con fissazione interna con chiodo endomidollare	79.16.99↔	Riduzione chiusa di frattura della tibia e della fibula, con fissazione interna, altro
79.12.13↔	Riduzione chiusa di frattura del radio distale mediante fissazione interna con tecnica mini-invasiva con palloncino	79.17.00↔	Riduzione chiusa di frattura del tarso e metatarso, con fissazione interna, NAS
79.12.19↔	Riduzione chiusa di frattura del radio distale, con altra fissazione interna (es. vite, placca)	79.17.10↔	Riduzione chiusa di frattura del calcagno, con fissazione interna con placca a stabilità angolare
79.12.20↔	Riduzione chiusa di altra frattura del radio con filo o cerchiaggio dinamico	79.17.11↔	Riduzione chiusa di frattura del calcagno mediante fissazione interna con tecnica mini-invasiva con palloncino

79.17.19↔	Riduzione chiusa di frattura del calcagno, con altra fissazione interna (es. vite, placca, filo)	79.29.00↔	Riduzione aperta di frattura di altre ossa specificate, escluse quelle facciali, senza fissazione interna, NAS
79.17.29↔	Riduzione chiusa di altre ossa tarsali e metatarsali, con fissazione interna (es. vite, placca (con stabilità angolare), filo)	79.29.10↔	Riduzione aperta di frattura semplice di clavicola e scapola, senza fissazione interna
79.17.99↔	Riduzione chiusa di frattura del tarso e metatarso, con fissazione interna, altro	79.29.11↔	Riduzione aperta di frattura pluriframmentaria di clavicola e scapola, senza fissazione interna
79.18↔	Riduzione chiusa di frattura delle falangi del piede, con fissazione interna	79.29.20↔	Riduzione aperta di frattura delle ossa pelviche, senza fissazione interna
79.19.00↔	Riduzione chiusa di frattura di altre ossa specificate, escluse quelle facciali, con fissazione interna, NAS	79.29.30↔	Riduzione aperta di frattura della rotula, senza fissazione interna
79.19.10↔	Riduzione chiusa di frattura di clavicola e scapola, con fissazione interna	79.29.99↔	Riduzione aperta di frattura di altre ossa specificate, escluse quelle facciali, senza fissazione interna, altro
79.19.11↔	Riduzione chiusa di frattura delle coste, con fissazione interna	79.30↔	Riduzione aperta di frattura con fissazione interna in sede non specificata
79.19.12↔	Riduzione chiusa di frattura dello sterno, con fissazione interna	79.31.00↔	Riduzione aperta di frattura dell'omero con fissazione interna, NAS
79.19.20↔	Riduzione chiusa di frattura delle ossa pelviche, con fissazione interna	79.31.10↔	Riduzione aperta di frattura semplice dell'omero prossimale, con fissazione interna con chiodo endomidollare, placca a stabilità angolare o placca (angolata)
79.19.30↔	Riduzione chiusa di frattura della rotula, con fissazione interna	79.31.11↔	Riduzione aperta di frattura semplice dell'omero prossimale, con altra fissazione interna (es. vite, filo)
79.19.99↔	Riduzione chiusa di frattura di altre ossa specificate, escluse quelle facciali, con fissazione interna, altro	79.31.12↔	Riduzione aperta di frattura pluriframmentaria dell'omero prossimale, con fissazione interna
79.20↔	Riduzione aperta di frattura senza fissazione interna in sede non specificata	79.31.20↔	Riduzione aperta di frattura semplice della diafisi dell'omero, con fissazione interna
79.21.00↔	Riduzione aperta di frattura dell'omero senza fissazione interna, NAS	79.31.30↔	Riduzione aperta di frattura semplice dell'omero distale, con fissazione interna con chiodo endomidollare, placca a stabilità angolare o placca (angolata)
79.21.10↔	Riduzione aperta di frattura dell'omero prossimale, senza fissazione interna	79.31.31↔	Riduzione aperta di frattura semplice dell'omero distale, con altra fissazione interna (es. vite, filo)
79.21.11↔	Riduzione aperta di frattura della diafisi dell'omero, senza fissazione interna	79.31.90↔	Riduzione aperta di frattura pluriframmentaria di altre parti dell'omero, con fissazione interna
79.21.12↔	Riduzione aperta di frattura dell'omero distale, senza fissazione interna	79.31.99↔	Riduzione aperta di frattura dell'omero con fissazione interna, altro
79.21.99↔	Riduzione aperta di frattura dell'omero senza fissazione interna, altro	79.32.00↔	Riduzione aperta di frattura del radio e dell'ulna, con fissazione interna, NAS
79.22.00↔	Riduzione aperta di frattura del radio e dell'ulna, senza fissazione interna, NAS	79.32.10↔	Riduzione aperta di frattura del radio distale, con fissazione interna
79.22.10↔	Riduzione aperta di frattura del radio distale, senza fissazione interna	79.32.19↔	Riduzione aperta di altra frattura del radio, con fissazione interna
79.22.19↔	Riduzione aperta di altra frattura del radio, senza fissazione interna	79.32.29↔	Riduzione aperta di frattura dell'ulna, con fissazione interna
79.22.20↔	Riduzione aperta di frattura dell'ulna, senza fissazione interna	79.32.99↔	Riduzione aperta di frattura del radio e dell'ulna, con fissazione interna, altro
79.22.99↔	Riduzione aperta di frattura del radio e dell'ulna, senza fissazione interna, altro	79.33.00↔	Riduzione aperta di frattura del carpo e metacarpo, con fissazione interna, NAS
79.23↔	Riduzione aperta di frattura del carpo e metacarpo senza fissazione interna	79.33.10↔	Riduzione aperta di frattura del carpo e metacarpo, con fissazione interna con staffe (di Blount)
79.24↔	Riduzione aperta di frattura delle falangi della mano, senza fissazione interna	79.33.19↔	Riduzione aperta di frattura del carpo e metacarpo, con altra fissazione interna
79.25↔	Riduzione aperta di frattura del femore, senza fissazione interna	79.33.99↔	Riduzione aperta di frattura del carpo e metacarpo, con fissazione interna, altro
79.26.00↔	Riduzione aperta di frattura della tibia e della fibula, senza fissazione interna, NAS	79.34↔	Riduzione aperta di frattura delle falangi della mano, con fissazione interna
79.26.10↔	Riduzione aperta di frattura della tibia prossimale, senza fissazione interna	79.35.00↔	Riduzione aperta di frattura del femore, con fissazione interna, NAS
79.26.11↔	Riduzione aperta di frattura della diafisi della tibia, senza fissazione interna	79.35.10↔	Riduzione aperta di frattura della testa femorale, con fissazione interna
79.26.12↔	Riduzione aperta di frattura della tibia distale, senza fissazione interna	79.35.11↔	Riduzione aperta di frattura del collo femorale e del femore prossimale, con fissazione interna
79.26.20↔	Riduzione aperta di frattura della fibula prossimale, senza fissazione interna	79.35.12↔	Riduzione aperta di frattura della diafisi femorale, con fissazione interna
79.26.21↔	Riduzione aperta di frattura della diafisi della fibula, senza fissazione interna	79.35.13↔	Riduzione aperta di frattura del femore distale, con fissazione interna
79.26.22↔	Riduzione aperta di frattura della fibula distale, senza fissazione interna	79.35.99↔	Riduzione aperta di frattura del femore, con fissazione interna, altro
79.26.99↔	Riduzione aperta di frattura della tibia e della fibula, senza fissazione interna, altro	79.36.00↔	Riduzione aperta di frattura di tibia e fibula, con fissazione interna, NAS
79.27.00↔	Riduzione aperta di frattura del tarso e metatarso, senza fissazione interna, NAS	79.36.10↔	Riduzione aperta di frattura semplice della tibia prossimale, con fissazione interna con staffe (di Blount) o chiodo endomidollare
79.27.10↔	Riduzione aperta di frattura di talo e calcagno, senza fissazione interna	79.36.11↔	Riduzione aperta di frattura semplice della tibia prossimale, con fissazione interna con vite
79.27.11↔	Riduzione aperta di frattura semplice di altre ossa tarsali e metatarsali, senza fissazione interna	79.36.12↔	Riduzione aperta di frattura semplice della tibia prossimale, con altra fissazione interna
79.27.12↔	Riduzione aperta di frattura pluriframmentaria di altre ossa tarsali e metatarsali, senza fissazione interna	79.36.13↔	Riduzione aperta di frattura pluriframmentaria della tibia prossimale, con fissazione interna con staffe (di Blount)
79.27.99↔	Riduzione aperta di frattura del tarso e metatarso, senza fissazione interna, altro		
79.28↔	Riduzione aperta di frattura delle falangi del piede, senza fissazione interna		

79.36.14↔	Riduzione aperta di frattura pluriframmentaria della tibia prossimale, con altra fissazione interna	79.39.99↔	Riduzione aperta di frattura di altre ossa specificate, escluse quelle facciali, con fissazione interna, altro
79.36.20↔	Riduzione aperta di frattura semplice del corpo della tibia, con fissazione interna	79.50↔	Riduzione aperta di epifisiolisi in sede non specificata
79.36.30↔	Riduzione aperta di frattura semplice della tibia distale, con fissazione interna con chiodo endomidollare o placca a stabilità angolare	79.51↔	Riduzione aperta di epifisiolisi dell'omero
79.36.31↔	Riduzione aperta di frattura semplice della tibia distale, con fissazione interna con altra placca	79.52.00↔	Riduzione aperta di epifisiolisi del radio e dell'ulna, NAS
79.36.32↔	Riduzione aperta di frattura semplice della tibia distale, con altra fissazione interna	79.52.10↔	Riduzione aperta di epifisiolisi del radio distale
79.36.40↔	Riduzione aperta di frattura pluriframmentaria di altre parti della tibia, con fissazione interna	79.52.20↔	Riduzione aperta di altra epifisiolisi del radio e dell'ulna
79.36.50↔	Riduzione aperta di frattura semplice della fibula prossimale, con fissazione interna	79.52.99↔	Riduzione aperta di epifisiolisi del radio e dell'ulna, altro
79.36.51↔	Riduzione aperta di frattura pluriframmentaria della fibula prossimale, con fissazione interna	79.55↔	Riduzione aperta di epifisiolisi del femore
79.36.60↔	Riduzione aperta di frattura semplice della diafisi della fibula, con fissazione interna con chiodo endomidollare	79.56.00↔	Riduzione aperta di epifisiolisi di tibia e fibula, NAS
79.36.61↔	Riduzione aperta di frattura semplice della diafisi della fibula, con altra fissazione interna	79.56.10↔	Riduzione aperta di epifisiolisi della tibia prossimale
79.36.62↔	Riduzione aperta di frattura pluriframmentaria della diafisi della fibula, con fissazione interna con placca (con stabilità angolare)	79.56.11↔	Riduzione aperta di epifisiolisi della tibia distale
79.36.63↔	Riduzione aperta di frattura pluriframmentaria della diafisi della fibula, con altra fissazione interna	79.56.20↔	Riduzione aperta di epifisiolisi della fibula prossimale
79.36.70↔	Riduzione aperta di frattura semplice della fibula distale, con fissazione interna con staffe (di Blount)	79.56.21↔	Riduzione aperta di epifisiolisi della fibula distale
79.36.71↔	Riduzione aperta di frattura semplice della fibula distale, con fissazione interna con placca	79.56.99↔	Riduzione aperta di epifisiolisi di tibia e fibula, altro
79.36.72↔	Riduzione aperta di frattura semplice della fibula distale, con altra fissazione interna	79.59.00↔	Riduzione aperta di epifisiolisi di altre ossa specificate, escluse quelle facciali, NAS
79.36.73↔	Riduzione aperta di frattura pluriframmentaria della fibula distale, con fissazione interna	79.59.10↔	Riduzione aperta di epifisiolisi della rotula
79.36.99↔	Riduzione aperta di frattura di tibia e fibula, con fissazione interna, altro	79.59.99↔	Riduzione aperta di epifisiolisi di altre ossa specificate, escluse quelle facciali, altro
79.37.00↔	Riduzione aperta di frattura di tarso e metatarso, con fissazione interna, NAS	79.60↔	Sbrigliamento di frattura esposta in sede non specificata
79.37.10↔	Riduzione aperta di frattura del calcagno e del talo, con fissazione interna con placca	79.61↔	Sbrigliamento di frattura esposta dell'omero
79.37.11↔	Riduzione aperta di frattura del calcagno e del talo, con altra fissazione interna	79.62↔	Sbrigliamento di frattura esposta di radio e ulna
79.37.20↔	Riduzione aperta di frattura pluriframmentaria di altre ossa tarsali, con fissazione interna con placca	79.63↔	Sbrigliamento di frattura esposta di carpo e metacarpo
79.37.21↔	Riduzione aperta di frattura pluriframmentaria di altre ossa tarsali, con altra fissazione interna	79.64↔	Sbrigliamento di frattura esposta delle falangi della mano
79.37.30↔	Riduzione aperta di frattura pluriframmentaria del metatarso, con fissazione interna	79.65↔	Sbrigliamento di frattura esposta del femore
79.37.40↔	Riduzione aperta di frattura semplice di altre ossa tarsali e metatarsali, con fissazione interna	79.66↔	Sbrigliamento di frattura esposta della tibia e della fibula
79.37.99↔	Riduzione aperta di frattura di tarso e metatarso, con fissazione interna, altro	79.67↔	Sbrigliamento di frattura esposta di tarso e metatarso
79.38↔	Riduzione aperta di frattura delle falangi del piede, con fissazione interna	79.68↔	Sbrigliamento di frattura esposta delle falangi del piede
79.39.00↔	Riduzione aperta di frattura di altre ossa specificate, escluse quelle facciali, con fissazione interna, NAS	79.69↔	Sbrigliamento di frattura esposta di altre ossa specificate, escluse quelle facciali
79.39.10↔	Riduzione aperta di frattura semplice di clavicola e scapola, con fissazione interna	79.80↔	Riduzione aperta di lussazione in sede non specificata
79.39.11↔	Riduzione aperta di frattura pluriframmentaria di clavicola e scapola, con fissazione interna	79.81.00↔	Riduzione aperta di lussazione della spalla, NAS
79.39.12↔	Riduzione aperta di frattura semplice delle coste, con fissazione interna	79.81.10↔	Riduzione aperta di lussazione omero-glenoidea
79.39.13↔	Riduzione aperta di frattura semplice dello sterno, con fissazione interna	79.81.20↔	Riduzione aperta di lussazione acromio-clavicolare
79.39.14↔	Riduzione aperta di frattura pluriframmentaria delle coste, con fissazione interna	79.81.99↔	Riduzione aperta di lussazione della spalla, altro
79.39.15↔	Riduzione aperta di frattura pluriframmentaria dello sterno, con fissazione interna	79.82↔	Riduzione aperta di lussazione del gomito
79.39.20↔	Riduzione aperta di frattura dell'acetabolo, con fissazione interna	79.83.00↔	Riduzione aperta di lussazione del polso, NAS
79.39.29↔	Riduzione aperta di frattura di altre parti delle ossa pelviche, con fissazione interna	79.83.10↔	Riduzione aperta di lussazione radio-ulnare distale
79.39.40↔	Riduzione aperta di frattura della rotula, con fissazione interna	79.83.99↔	Riduzione aperta di lussazione del polso, altro
		79.84↔	Riduzione aperta di lussazione della mano e delle dita della mano
		79.85↔	Riduzione aperta di lussazione dell'anca
		79.86.00↔	Riduzione aperta di lussazione del ginocchio, NAS
		79.86.10↔	Riduzione aperta di lussazione tibio-fibulare prossimale
		79.86.19↔	Riduzione aperta di lussazione femoro-tibiale
		79.86.99↔	Riduzione aperta di lussazione del ginocchio, altro
		79.87.00↔	Riduzione aperta di lussazione della caviglia, NAS
		79.87.10↔	Riduzione aperta di lussazione tibio-tarsale
		79.87.20↔	Riduzione aperta di lussazione talo-calcaneare
		79.87.99↔	Riduzione aperta di lussazione della caviglia, altro
		79.88.00↔	Riduzione aperta di lussazione del piede e delle dita del piede, NAS
		79.88.10↔	Riduzione aperta di lussazione falango-falangea del piede
		79.88.20↔	Riduzione aperta di lussazione metatarso-falangea
		79.88.99↔	Riduzione aperta di lussazione del piede e delle dita del piede, altro
		79.89.00↔	Riduzione aperta di lussazione in altra sede specificata, NAS
		79.89.10↔	Riduzione aperta di lussazione sterno-clavicolare
		79.89.20↔	Riduzione aperta di lussazione ileo-sacrale
		79.89.30↔	Riduzione aperta di lussazione della sinfisi
		79.89.99↔	Riduzione aperta di lussazione in altra sede specificata, altro
		79.90↔	Interventi non specificati su lesione ossea in sede non specificata
		79.91↔	Interventi non specificati su lesione dell'omero
		79.92↔	Interventi non specificati su lesione dell'ulna e del radio
		79.93↔	Interventi non specificati su lesione del carpo e del metacarpo
		79.94↔	Interventi non specificati su lesione delle falangi della mano
		79.95↔	Interventi non specificati su lesione del femore
		79.96.00↔	Interventi non specificati su lesione della tibia e della fibula, NAS
		79.96.10↔	Interventi non specificati su lesione della tibia



79.96.20↔	Interventi non specificati su lesione della fibula	80.11.11↔	Artrotomia artroscopica dell'articolazione omero-glenoidea, asportazione di corpo libero intra-articolare
79.96.99↔	Interventi non specificati su lesione della tibia e della fibula, altro	80.11.12↔	Artrotomia dell'articolazione omero-glenoidea, lavaggio articolare con drenaggio
79.97↔	Interventi non specificati su lesione del tarso e del metatarso	80.11.13↔	Artrotomia dell'articolazione omero-glenoidea, asportazione di corpo libero intra-articolare
79.98↔	Interventi non specificati su lesione delle falangi del piede	80.11.19↔	Altra artrotomia dell'articolazione omero-glenoidea
80.00↔	Artrotomia per rimozione di protesi, sede non specificata	80.11.20↔	Artrotomia artroscopica dell'articolazione acromio-clavicolare, lavaggio articolare con drenaggio
80.01.00↔	Artrotomia per rimozione di protesi della spalla, NAS	80.11.21↔	Artrotomia artroscopica dell'articolazione acromio-clavicolare, asportazione di corpo libero intra-articolare
80.01.10↔	Artrotomia per rimozione di protesi della spalla, Rimozioni di protesi della testa omerale	80.11.22↔	Artrotomia dell'articolazione acromio-clavicolare, lavaggio articolare con drenaggio
80.01.11↔	Artrotomia per rimozione di protesi della spalla, Rimozione di endoprotesi totale della spalla	80.11.23↔	Artrotomia dell'articolazione acromio-clavicolare, asportazione di corpo libero intra-articolare
80.01.99↔	Artrotomia per rimozione di protesi della spalla, altro	80.11.29↔	Altra artrotomia dell'articolazione acromio-clavicolare
80.02↔	Artrotomia per rimozione di protesi del gomito	80.11.99↔	Altra artrotomia della spalla, altro
80.03↔	Artrotomia per rimozione di protesi del polso	80.12.00↔	Altra artrotomia del gomito, NAS
80.04.00↔	Artrotomia per rimozione di protesi della mano e delle dita della mano, NAS	80.12.10↔	Artrotomia artroscopica del gomito, lavaggio articolare con drenaggio
80.04.10↔	Artrotomia per rimozione di protesi della mano e delle dita della mano, Rimozione di endoprotesi dell'articolazione della base del pollice	80.12.11↔	Artrotomia artroscopica del gomito, asportazione di corpo libero intra-articolare
80.04.11↔	Artrotomia per rimozione di protesi della mano e delle dita della mano, Rimozione di altra endoprotesi delle articolazioni delle dita della mano	80.12.12↔	Artrotomia artroscopica del gomito, impianto o rimozione di sistema di somministrazione farmacologica
80.04.99↔	Artrotomia per rimozione di protesi della mano e delle dita della mano, altro	80.12.20↔	Artrotomia del gomito, Lavaggio articolare con drenaggio
80.05.00↔	Rimozione di protesi dell'anca, NAS	80.12.21↔	Artrotomia del gomito, Asportazione di corpo libero intra-articolare
80.05.15↔	Rimozione di protesi totale dell'anca	80.12.99↔	Altra artrotomia del gomito, altro
80.05.16↔	Rimozione di protesi totale dell'anca, protesi speciale	80.13.00↔	Altra artrotomia del polso, NAS
80.05.17↔	Rimozione di stelo nonché testa femorale di protesi dell'anca	80.13.10↔	Artrotomia artroscopica del polso, lavaggio articolare con drenaggio
80.05.18↔	Rimozione di stelo, testa femorale nonché inserto di protesi dell'anca	80.13.11↔	Artrotomia artroscopica del polso, asportazione di corpo libero intra-articolare
80.05.1a↔	Rimozione di inserto di protesi dell'anca	80.13.12↔	Artrotomia artroscopica del polso, impianto o rimozione di sistema di somministrazione farmacologica
80.05.1b↔	Rimozione della testa femorale di protesi dell'anca	80.13.20↔	Artrotomia del polso, Lavaggio articolare con drenaggio
80.05.1c↔	Rimozione di testa femorale nonché inserto di protesi dell'anca	80.13.21↔	Artrotomia del polso, Asportazione di corpo libero intra-articolare
80.05.1d↔	Rimozione di testa femorale, inserto nonché coppa acetabolare di protesi dell'anca	80.13.99↔	Altra artrotomia del polso, altro
80.05.1e↔	Rimozione di inserto nonché coppa acetabolare di protesi dell'anca	80.14.00↔	Altra artrotomia della mano e delle dita della mano, NAS
80.05.1f↔	Rimozione di coppa di sostegno nonché coppa acetabolare di protesi dell'anca	80.14.10↔	Artrotomia della mano e delle dita della mano, Lavaggio articolare con drenaggio
80.05.1g↔	Rimozione di coppa di sostegno, coppa acetabolare nonché testa femorale di protesi dell'anca	80.14.99↔	Altra artrotomia della mano e delle dita della mano, altro
80.05.99↔	Rimozione di protesi dell'anca, altro	80.15.00↔	Altra artrotomia dell'anca, NAS
80.06.00↔	Rimozione di endoprotesi di ginocchio, NAS	80.15.10↔	Artrotomia artroscopica dell'anca, lavaggio articolare con drenaggio
80.06.11↔	Rimozione di protesi totale standard del ginocchio	80.15.11↔	Artrotomia artroscopica dell'anca, asportazione di corpo libero intra-articolare
80.06.12↔	Rimozione di protesi totale speciale del ginocchio	80.15.12↔	Artrotomia artroscopica dell'anca, impianto o rimozione di sistema di somministrazione farmacologica
80.06.13↔	Rimozione di protesi totale vincolata del ginocchio	80.15.20↔	Artrotomia dell'anca, Lavaggio articolare con drenaggio
80.06.14↔	Rimozione di protesi a slitta unicondilare	80.15.21↔	Artrotomia dell'anca, Asportazione di corpo libero intra-articolare
80.06.15↔	Rimozione di protesi a slitta bicondilare	80.15.99↔	Altra artrotomia dell'anca, altro
80.06.16↔	Rimozione di scudo femorale condilare con bottone rotuleo	80.16.00↔	Altra artrotomia del ginocchio, NAS
80.06.17↔	Rimozione di bottone rotuleo	80.16.10↔	Artrotomia artroscopica del ginocchio, lavaggio articolare con drenaggio
80.06.18↔	Rimozione di inserto di endoprotesi di ginocchio	80.16.11↔	Artrotomia artroscopica del ginocchio, asportazione di corpo libero intra-articolare
80.06.1a↔	Rimozione dei componenti tibiali o femorali nonché dell'inserto di protesi a slitta unicondilare o bicondilare o di protesi totale standard del ginocchio	80.16.12↔	Artrotomia artroscopica del ginocchio, impianto o rimozione di sistema di somministrazione farmacologica
80.06.1b↔	Rimozione dei componenti tibiali o femorali nonché dell'inserto di protesi totale speciale o vincolata del ginocchio	80.16.20↔	Artrotomia del ginocchio, Lavaggio articolare con drenaggio
80.06.1c↔	Rimozione di protesi isolata della troclea femorale	80.16.21↔	Artrotomia del ginocchio, Asportazione di corpo libero intra-articolare
80.06.99↔	Rimozione di endoprotesi di ginocchio, altro	80.16.99↔	Altra artrotomia del ginocchio, altro
80.07↔	Artrotomia per rimozione di protesi della caviglia	80.17.00↔	Altra artrotomia della caviglia, NAS
80.08↔	Artrotomia per rimozione di protesi del piede e delle dita del piede	80.17.10↔	Artrotomia artroscopica dell'articolazione talocrurale, lavaggio articolare con drenaggio
80.09↔	Artrotomia per rimozione di protesi da altra sede specificata	80.17.11↔	Artrotomia artroscopica dell'articolazione talocrurale, asportazione di corpo libero intra-articolare
80.10.00↔	Altra artrotomia, sede non specificata, NAS	80.17.12↔	Artrotomia artroscopica dell'articolazione talocrurale, impianto o rimozione di sistema di somministrazione farmacologica
80.10.10↔	Artrotomia artroscopica di sede non specificata, lavaggio articolare con drenaggio	80.17.20↔	Artrotomia dell'articolazione talocrurale, lavaggio articolare con drenaggio
80.10.12↔	Artrotomia artroscopica di sede non specificata, impianto o rimozione di sistema di somministrazione farmacologica		
80.10.13↔	Altra lavaggio articolare con drenaggio di sede non specificata		
80.10.99↔	Altra artrotomia, sede non specificata, altro		
80.11.00↔	Altra artrotomia della spalla, NAS		
80.11.10↔	Artrotomia artroscopica dell'articolazione omero-glenoidea, lavaggio articolare con drenaggio		

80.17.21↔	Artrotomia dell'articolazione talocrurale, asportazione di corpo libero intra-articolare	80.41.20↔	Incisione di capsula articolare, legamenti o cartilagine, articolazione acromio-clavicolare
80.17.29↔	Altra artrotomia dell'articolazione talocrurale	80.41.99↔	Incisione di capsula articolare, legamenti o cartilagine della spalla, altro
80.17.30↔	Artrotomia artroscopica dell'articolazione subtalare, lavaggio articolare con drenaggio	80.42↔	Incisione di capsula articolare, legamenti o cartilagine del gomito
80.17.31↔	Artrotomia artroscopica dell'articolazione subtalare, asportazione di corpo libero intra-articolare	80.43.00↔	Incisione di capsula articolare, legamenti o cartilagine del polso, NAS
80.17.32↔	Artrotomia artroscopica dell'articolazione subtalare, impianto o rimozione di sistema di somministrazione farmacologica	80.43.10↔	Incisione di capsula articolare, legamenti o cartilagine del polso, Sezione di legamenti del carpo
80.17.40↔	Artrotomia dell'articolazione subtalare, lavaggio articolare con drenaggio	80.43.20↔	Incisione di capsula articolare, legamenti o cartilagine del polso, Asportazione di legamenti del carpo
80.17.41↔	Artrotomia dell'articolazione subtalare, asportazione di corpo libero intra-articolare	80.43.90↔	Incisione di capsula articolare, legamenti o cartilagine del polso, Altri interventi su legamenti del carpo
80.17.49↔	Altra artrotomia dell'articolazione subtalare	80.43.99↔	Incisione di capsula articolare, legamenti o cartilagine del polso, altro
80.17.99↔	Altra artrotomia della caviglia, altro	80.44.00↔	Incisione di capsula articolare, legamenti o cartilagine della mano e delle dita della mano, NAS
80.18.00↔	Altra artrotomia del piede e delle dita del piede, NAS	80.44.10↔	Incisione di capsula articolare, legamenti o cartilagine, Sezione di legamenti del metacarpo
80.18.10↔	Artrotomia artroscopica del piede e delle dita del piede, lavaggio articolare con drenaggio	80.44.11↔	Incisione di capsula articolare, legamenti o cartilagine, Sezione del retinacolo dei flessori
80.18.11↔	Artrotomia artroscopica del piede e delle dita del piede, asportazione di corpo libero intra-articolare	80.44.20↔	Incisione di capsula articolare, legamenti o cartilagine, Asportazione di legamenti del metacarpo
80.18.12↔	Artrotomia artroscopica del piede e delle dita del piede, impianto o rimozione di sistema di somministrazione farmacologica	80.44.21↔	Incisione di capsula articolare, legamenti o cartilagine, Asportazione di altri legamenti della mano
80.18.20↔	Artrotomia del piede e delle dita del piede, lavaggio articolare con drenaggio	80.44.90↔	Incisione di capsula articolare, legamenti o cartilagine, Altri interventi su legamenti del metacarpo
80.18.21↔	Artrotomia del piede e delle dita del piede, asportazione di corpo libero intra-articolare	80.44.91↔	Incisione di capsula articolare, legamenti o cartilagine, Altri interventi su legamenti della mano
80.18.99↔	Altra artrotomia del piede e delle dita del piede, altro	80.44.99↔	Incisione di capsula articolare, legamenti o cartilagine della mano e delle dita della mano, altro
80.19.00↔	Altra artrotomia di altra sede specificata, NAS	80.46.00↔	Incisione di capsula articolare, legamenti o cartilagine del ginocchio, NAS
80.19.10↔	Artrotomia artroscopica dell'articolazione sterno-clavicolare, lavaggio articolare con drenaggio	80.46.10↔	Incisione di capsula articolare, legamenti o cartilagine, articolazione del ginocchio
80.19.11↔	Artrotomia artroscopica dell'articolazione sterno-clavicolare, asportazione di corpo libero intra-articolare	80.46.20↔	Incisione di capsula articolare, legamenti o cartilagine, articolazione tibio-fibulare prossimale
80.19.12↔	Artrotomia artroscopica dell'articolazione sterno-clavicolare, impianto o rimozione di sistema di somministrazione farmacologica	80.46.99↔	Incisione di capsula articolare, legamenti o cartilagine del ginocchio, altro
80.19.20↔	Artrotomia dell'articolazione sterno-clavicolare, lavaggio articolare con drenaggio	80.47.00↔	Incisione di capsula articolare, legamenti o cartilagine della caviglia, NAS
80.19.21↔	Artrotomia dell'articolazione sterno-clavicolare, asportazione di corpo libero intra-articolare	80.47.10↔	Incisione di capsula articolare, legamenti o cartilagine, articolazione talocrurale
80.19.29↔	Altra artrotomia dell'articolazione sterno-clavicolare	80.47.20↔	Incisione di capsula articolare, legamenti o cartilagine, articolazione subtalare
80.19.30↔	Artrotomia artroscopica dell'articolazione sacroiliaca, lavaggio articolare con drenaggio	80.47.99↔	Incisione di capsula articolare, legamenti o cartilagine della caviglia, altro
80.19.31↔	Artrotomia artroscopica dell'articolazione sacroiliaca, asportazione di corpo libero intra-articolare	80.48.00↔	Incisione di capsula articolare, legamenti o cartilagine del piede e delle dita del piede, NAS
80.19.32↔	Artrotomia artroscopica dell'articolazione sacroiliaca, impianto o rimozione di sistema di somministrazione farmacologica	80.48.10↔	Incisione di capsula articolare, legamenti o cartilagine, articolazione metatarso-falangea
80.19.40↔	Artrotomia dell'articolazione sacroiliaca, lavaggio articolare con drenaggio	80.48.20↔	Incisione di capsula articolare, legamenti o cartilagine, articolazione interfalangea del piede
80.19.41↔	Artrotomia dell'articolazione sacroiliaca, asportazione di corpo libero intra-articolare	80.48.99↔	Incisione di capsula articolare, legamenti o cartilagine del piede e delle dita del piede, altro
80.19.49↔	Altra artrotomia dell'articolazione sacroiliaca	80.49.00↔	Incisione di capsula articolare, legamenti o cartilagine in altra sede specificata, NAS
80.19.52↔	Artrotomia artroscopica della sinfisi pubica, impianto o rimozione di sistema di somministrazione farmacologica	80.49.10↔	Incisione di capsula articolare, legamenti o cartilagine, articolazione sterno-clavicolare
80.19.59↔	Altra artrotomia della sinfisi pubica	80.49.20↔	Incisione di capsula articolare, legamenti o cartilagine, articolazione sacroiliaca
80.19.90↔	Artrotomia artroscopica di altra sede specificata, lavaggio articolare con drenaggio	80.49.30↔	Incisione di capsula articolare, legamenti o cartilagine, sinfisi pubica
80.19.91↔	Artrotomia artroscopica di altra sede specificata, asportazione di corpo libero intra-articolare	80.49.99↔	Incisione di capsula articolare, legamenti o cartilagine in altra sede specificata, altro
80.19.92↔	Artrotomia artroscopica di altra sede specificata, impianto o rimozione di sistema di somministrazione farmacologica	80.51.10↔	Asportazione di un disco intervertebrale, chirurgica a cielo aperto
80.19.93↔	Artrotomia di altra sede specificata, lavaggio articolare con drenaggio	80.51.11↔	Asportazione di due dischi intervertebrali, chirurgica a cielo aperto
80.19.94↔	Artrotomia di altra sede specificata, asportazione di corpo libero intra-articolare	80.51.12↔	Asportazione di tre o più dischi intervertebrali, chirurgica a cielo aperto
80.19.99↔	Altra artrotomia di altra sede specificata, altro	80.51.20↔	Asportazione di disco intervertebrale, percutanea con endoscopia
80.40↔	Incisione di capsula articolare, legamenti o cartilagine in sede non specificata		
80.41.00↔	Incisione di capsula articolare, legamenti o cartilagine della spalla, NAS		
80.41.10↔	Incisione di capsula articolare, legamenti o cartilagine, articolazione omero-glenoidea		



80.51.99↔	Asportazione di disco intervertebrale, altro	80.79.29↔	Sinoviectomia a cielo aperto in altra sede specificata
80.52↔	Chemionucleolisi intervertebrale	80.79.99↔	Sinoviectomia in altra sede specificata, altro
80.59.10↔	Altra distruzione di disco intervertebrale, Rimozione di sequestro libero	80.80.00↔	Altra asportazione o distruzione locale di lesione dell'articolazione, NAS
80.59.20↔	Altra distruzione di disco intervertebrale, Reintervento per recidiva	80.80.10↔	Altra asportazione o distruzione locale di lesione dell'articolazione, per via artroscopica
80.59.21↔	Altra distruzione di disco intervertebrale, Reintervento con lisi radicolare per recidiva	80.80.11↔	Altra asportazione o distruzione locale di lesione dell'articolazione, sbrigliamento
80.59.30↔	Altra distruzione di disco intervertebrale, Decompressione con nucleoplastica	80.80.99↔	Altra asportazione o distruzione locale di lesione dell'articolazione, altro
80.59.40↔	Altra distruzione di disco intervertebrale, Termomodulazione mini-invasiva del disco intervertebrale	80.81.00↔	Altra asportazione o distruzione locale di lesione dell'articolazione della spalla, NAS
80.59.50↔	Altra distruzione di disco intervertebrale, Ricostruzione del disco con sostituto discale su base cellulare	80.81.10↔	Sbrigliamento dell'articolazione omero-glenoidea
80.59.99↔	Altra distruzione di disco intervertebrale, altro	80.81.11↔	Asportazione di cisti dell'articolazione omero-glenoidea
80.6x.00↔	Meniscectomia del ginocchio, NAS	80.81.19↔	Altra asportazione o distruzione locale dell'articolazione omero-glenoidea
80.6x.10↔	Meniscectomia del ginocchio, per via artroscopica, parziale	80.81.20↔	Sbrigliamento dell'articolazione acromio-clavicolare
80.6x.11↔	Meniscectomia del ginocchio, per via artroscopica, totale	80.81.21↔	Asportazione di cisti dell'articolazione acromio-clavicolare
80.6x.20↔	Meniscectomia del ginocchio, chirurgica a cielo aperto, parziale	80.81.29↔	Altra asportazione o distruzione locale dell'articolazione acromio-clavicolare
80.6x.21↔	Meniscectomia del ginocchio, chirurgica a cielo aperto, totale	80.81.99↔	Altra asportazione o distruzione locale di lesione dell'articolazione della spalla, altro
80.6x.99↔	Meniscectomia del ginocchio, altro	80.82.00↔	Altra asportazione o distruzione locale di lesione dell'articolazione del gomito, NAS
80.70.00↔	Sinoviectomia in sede non specificata, NAS	80.82.10↔	Asportazione o distruzione locale di lesione dell'articolazione del gomito per via artroscopica
80.70.10↔	Sinoviectomia artroscopica in sede non specificata	80.82.11↔	Sbrigliamento dell'articolazione del gomito
80.70.20↔	Sinoviectomia a cielo aperto in sede non specificata	80.82.12↔	Asportazione di cisti dell'articolazione del gomito
80.70.99↔	Sinoviectomia in sede non specificata, altro	80.82.99↔	Altra asportazione o distruzione locale di lesione dell'articolazione del gomito, altro
80.71.00↔	Sinoviectomia della spalla, NAS	80.83.00↔	Altra asportazione o distruzione locale di lesione dell'articolazione del polso, NAS
80.71.10↔	Sinoviectomia, articolazione omero-glenoidea	80.83.10↔	Asportazione o distruzione locale di lesione dell'articolazione del polso per via artroscopica
80.71.11↔	Sinoviectomia, articolazione acromio-clavicolare	80.83.11↔	Sbrigliamento dell'articolazione del polso
80.71.99↔	Sinoviectomia della spalla, altro	80.83.12↔	Asportazione di cisti dell'articolazione del polso
80.72.00↔	Sinoviectomia del gomito, NAS	80.83.99↔	Altra asportazione o distruzione locale di lesione dell'articolazione del polso, altro
80.72.10↔	Sinoviectomia artroscopica del gomito	80.84.00↔	Altra asportazione o distruzione locale di lesione dell'articolazione della mano e delle dita della mano, NAS
80.72.20↔	Sinoviectomia a cielo aperto del gomito	80.84.10↔	Sbrigliamento di articolazioni del carpo
80.72.99↔	Sinoviectomia del gomito, altro	80.84.20↔	Sbrigliamento di altre articolazioni della mano e delle dita della mano
80.73.00↔	Sinoviectomia del polso, NAS	80.84.99↔	Altra asportazione o distruzione locale di lesione dell'articolazione della mano e delle dita della mano, altro
80.73.10↔	Sinoviectomia artroscopica del polso	80.85.00↔	Altra asportazione o distruzione locale di lesione dell'articolazione dell'anca, NAS
80.73.20↔	Sinoviectomia a cielo aperto del polso	80.85.10↔	Asportazione o distruzione locale di lesione dell'articolazione dell'anca per via artroscopica
80.73.99↔	Sinoviectomia del polso, altro	80.85.11↔	Sbrigliamento dell'articolazione dell'anca
80.75.00↔	Sinoviectomia dell'anca, NAS	80.85.12↔	Asportazione di cisti dell'articolazione dell'anca
80.75.10↔	Sinoviectomia artroscopica dell'anca	80.85.99↔	Altra asportazione o distruzione locale di lesione dell'articolazione dell'anca, altro
80.75.20↔	Sinoviectomia a cielo aperto dell'anca	80.86.00↔	Altra asportazione o distruzione locale di lesione dell'articolazione del ginocchio, NAS
80.75.99↔	Sinoviectomia dell'anca, altro	80.86.10↔	Asportazione o distruzione locale di lesione dell'articolazione del ginocchio per via artroscopica
80.76.00↔	Sinoviectomia del ginocchio, NAS	80.86.11↔	Sbrigliamento dell'articolazione del ginocchio
80.76.10↔	Sinoviectomia artroscopica dell'articolazione del ginocchio	80.86.12↔	Asportazione di cisti dell'articolazione del ginocchio
80.76.11↔	Sinoviectomia artroscopica dell'articolazione tibio-fibulare prossimale	80.86.13↔	Asportazione di cisti meniscale del ginocchio
80.76.20↔	Sinoviectomia a cielo aperto dell'articolazione del ginocchio	80.86.99↔	Altra asportazione o distruzione locale di lesione dell'articolazione del ginocchio, altro
80.76.21↔	Sinoviectomia a cielo aperto dell'articolazione tibio-fibulare prossimale	80.87.00↔	Altra asportazione o distruzione locale di lesione dell'articolazione della caviglia, NAS
80.76.99↔	Sinoviectomia del ginocchio, altro	80.87.10↔	Asportazione o distruzione locale di lesione dell'articolazione talocrurale per via artroscopica
80.77.00↔	Sinoviectomia della caviglia, NAS	80.87.11↔	Sbrigliamento dell'articolazione talocrurale
80.77.10↔	Sinoviectomia artroscopica dell'articolazione talocrurale	80.87.12↔	Asportazione di cisti dell'articolazione talocrurale
80.77.11↔	Sinoviectomia artroscopica dell'articolazione subtalare	80.87.19↔	Altra asportazione o distruzione locale di lesione dell'articolazione talocrurale
80.77.20↔	Sinoviectomia a cielo aperto dell'articolazione talocrurale	80.87.20↔	Asportazione o distruzione locale di lesione dell'articolazione subtalare per via artroscopica
80.77.21↔	Sinoviectomia a cielo aperto dell'articolazione subtalare		
80.77.99↔	Sinoviectomia della caviglia, altro		
80.78.00↔	Sinoviectomia del piede e delle dita del piede, NAS		
80.78.10↔	Sinoviectomia artroscopica dell'articolazione tarso-metatarsale		
80.78.11↔	Sinoviectomia artroscopica dell'articolazione metatarso-falangea		
80.78.19↔	Altra sinoviectomia artroscopica del piede e delle dita del piede		
80.78.20↔	Sinoviectomia a cielo aperto dell'articolazione tarso-metatarsale		
80.78.21↔	Sinoviectomia a cielo aperto dell'articolazione metatarso-falangea		
80.78.29↔	Altra sinoviectomia a cielo aperto del piede e delle dita del piede		
80.78.99↔	Sinoviectomia del piede e delle dita del piede, altro		
80.79.00↔	Sinoviectomia in altra sede specificata, NAS		
80.79.10↔	Sinoviectomia artroscopica dell'articolazione sterno-clavicolare		
80.79.11↔	Sinoviectomia artroscopica dell'articolazione sacroiliaca		
80.79.19↔	Sinoviectomia artroscopica in altra sede specificata		
80.79.20↔	Sinoviectomia a cielo aperto dell'articolazione sterno-clavicolare		
80.79.21↔	Sinoviectomia a cielo aperto dell'articolazione sacroiliaca		
80.79.22↔	Sinoviectomia a cielo aperto della sinfisi pubica		

80.87.21↔	Sbrigliamento dell'articolazione subtlare	80.96.21↔	Prelievo di cartilagine per innesto dall'articolazione del ginocchio, chirurgica a cielo aperto
80.87.22↔	Asportazione di cisti dell'articolazione subtlare	80.96.99↔	Altra asportazione dell'articolazione del ginocchio, altro
80.87.29↔	Altra asportazione o distruzione locale di lesione dell'articolazione subtlare	80.97.00↔	Altra asportazione dell'articolazione della caviglia, NAS
80.87.99↔	Altra asportazione o distruzione locale di lesione dell'articolazione della caviglia, altro	80.97.10↔	Asportazione artroscopica dell'articolazione talocrurale
80.88.00↔	Altra asportazione o distruzione locale di lesione dell'articolazione del piede e delle dita del piede, NAS	80.97.11↔	Altra asportazione dell'articolazione talocrurale
80.88.10↔	Asportazione o distruzione locale di lesione dell'articolazione del piede e delle dita del piede per via artroscopica	80.97.20↔	Asportazione artroscopica dell'articolazione subtlare
80.88.20↔	Sbrigliamento dell'articolazione metatarso-falangea	80.97.21↔	Altra asportazione dell'articolazione subtlare
80.88.21↔	Asportazione di cisti dell'articolazione metatarso-falangea	80.97.30↔	Prelievo di cartilagine per innesto dall'articolazione della caviglia
80.88.29↔	Altra asportazione o distruzione locale di lesione metatarso-falangea	80.97.99↔	Altra asportazione dell'articolazione della caviglia, altro
80.88.30↔	Sbrigliamento dell'articolazione interfalangea del piede	80.98.00↔	Altra asportazione dell'articolazione del piede e delle dita del piede, NAS
80.88.40↔	Sbrigliamento di altre articolazioni del piede	80.98.10↔	Asportazione artroscopica dell'articolazione del piede e delle dita del piede
80.88.50↔	Asportazione di cisti di altre articolazioni del piede e delle dita del piede	80.98.11↔	Altra asportazione dell'articolazione metatarso-falangea
80.88.59↔	Altra asportazione o distruzione locale di lesione di altre articolazioni del piede e delle dita del piede	80.98.12↔	Altra asportazione di altra articolazione del piede
80.88.99↔	Altra asportazione o distruzione locale di lesione dell'articolazione del piede e delle dita del piede, altro	80.98.13↔	Altra asportazione dell'articolazione interfalangea del piede
80.89.00↔	Altra asportazione o distruzione locale di lesione dell'articolazione di altra sede specificata, NAS	80.98.99↔	Altra asportazione dell'articolazione del piede e delle dita del piede, altro
80.89.10↔	Asportazione o distruzione locale di lesione dell'articolazione sterno-clavicolare per via artroscopica	80.99.00↔	Altra asportazione dell'articolazione di altra sede specificata, NAS
80.89.11↔	Sbrigliamento dell'articolazione sternoclavicolare	80.99.10↔	Asportazione artroscopica dell'articolazione sterno-clavicolare
80.89.12↔	Asportazione di cisti dell'articolazione sternoclavicolare	80.99.11↔	Altra asportazione dell'articolazione sterno-clavicolare
80.89.19↔	Altra asportazione o distruzione locale di lesione dell'articolazione sterno-clavicolare	80.99.20↔	Asportazione artroscopica dell'articolazione sacroiliaca
80.89.20↔	Asportazione o distruzione locale di lesione dell'articolazione sacroiliaca per via artroscopica	80.99.21↔	Altra asportazione dell'articolazione sacroiliaca
80.89.21↔	Sbrigliamento dell'articolazione sacroiliaca	80.99.30↔	Asportazione artroscopica della sinfisi pubica
80.89.22↔	Asportazione di cisti dell'articolazione sacroiliaca	80.99.31↔	Altra asportazione della sinfisi pubica
80.89.29↔	Altra asportazione o distruzione locale di lesione dell'articolazione sacroiliaca	80.99.90↔	Asportazione artroscopica dell'articolazione di altra sede specificata
80.89.41↔	Sbrigliamento di lesione dell'articolazione di altra sede specificata	80.99.91↔	Prelievo di cartilagine per innesto dall'articolazione di altra sede specificata
80.89.42↔	Asportazione di cisti dell'articolazione di altra sede specificata	80.99.99↔	Altra asportazione dell'articolazione di altra sede specificata, altro
80.90.00↔	Altra asportazione dell'articolazione in sede non specificata, NAS	81.01↔	Artrodesi atlanto-epistrofea
80.90.10↔	Asportazione artroscopica dell'articolazione in sede non specificata	81.02↔	Altra artrodesi cervicale, approccio anteriore
80.90.99↔	Altra asportazione dell'articolazione in sede non specificata, altro	81.03↔	Altra artrodesi cervicale, approccio posteriore
80.91.00↔	Altra asportazione dell'articolazione della spalla, NAS	81.04↔	Artrodesi toracica o toracolombare, approccio anteriore
80.91.10↔	Asportazione artroscopica dell'articolazione omero-glenoidea	81.05↔	Artrodesi toracica o toracolombare, approccio posteriore
80.91.11↔	Altra asportazione dell'articolazione omero-glenoidea	81.06↔	Artrodesi delle vertebre lombari e lombosacrali, approccio anteriore
80.91.20↔	Asportazione artroscopica dell'articolazione acromio-clavicolare	81.07↔	Artrodesi lombare e lombosacrale, approccio ai processi laterali trasversi
80.91.21↔	Altra asportazione dell'articolazione acromio-clavicolare	81.08↔	Artrodesi lombare e lombosacrale, con approccio posteriore
80.91.30↔	Prelievo di cartilagine per innesto dall'articolazione della spalla	81.11↔	Fusione della caviglia
80.91.99↔	Altra asportazione dell'articolazione della spalla, altro	81.12.00↔	Artrodesi triplice, NAS
80.92.00↔	Altra asportazione dell'articolazione del gomito, NAS	81.12.10↔	Artrodesi dell'articolazione talocrurale e subtlare
80.92.10↔	Asportazione artroscopica dell'articolazione del gomito	81.12.11↔	Artrodesi dell'articolazione talocrurale, subtlare e di Chopart
80.92.11↔	Prelievo di cartilagine per innesto dall'articolazione del gomito	81.12.12↔	Artrodesi dell'articolazione subtlare, due camere articolari
80.92.99↔	Altra asportazione dell'articolazione del gomito, altro	81.12.13↔	Artrodesi dell'articolazione subtlare, tre camere articolari
80.93.00↔	Altra asportazione dell'articolazione del polso, NAS	81.12.99↔	Artrodesi triplice, altro
80.93.10↔	Asportazione artroscopica dell'articolazione del polso	81.13↔	Fusione sottoastragala
80.93.11↔	Prelievo di cartilagine per innesto dall'articolazione del polso	81.14↔	Fusione mediotarsica
80.93.12↔	Resezione del disco triangolare dell'articolazione del polso	81.15↔	Fusione tarsometatarsica
80.93.99↔	Altra asportazione dell'articolazione del polso, altro	81.16↔	Fusione metatarsofalangea
80.94↔	Altra asportazione dell'articolazione della mano e delle dita della mano	81.17↔	Altra fusione del piede
80.95.00↔	Altra asportazione dell'articolazione dell'anca, NAS	81.18↔	Artrorisi di articolazione subtlare
80.95.10↔	Asportazione artroscopica dell'articolazione dell'anca	81.20↔	Artrodesi di articolazioni non specificate
80.95.11↔	Prelievo di cartilagine per innesto dall'articolazione dell'anca	81.21↔	Artrodesi dell'anca
80.95.99↔	Altra asportazione dell'articolazione dell'anca, altro	81.22↔	Artrodesi del ginocchio
80.96.00↔	Altra asportazione dell'articolazione del ginocchio, NAS	81.23↔	Artrodesi della spalla
80.96.10↔	Asportazione artroscopica dell'articolazione del ginocchio	81.24↔	Artrodesi del gomito
80.96.20↔	Prelievo di cartilagine per innesto dall'articolazione del ginocchio, per via artroscopica	81.25↔	Fusione carporadiale
		81.26↔	Fusione metacarpocarpale
		81.27↔	Fusione metacarpofalangea
		81.28↔	Fusione interfalangea
		81.29.00↔	Artrodesi di altra articolazione specificata, NAS
		81.29.10↔	Artrodesi dell'articolazione sacroiliaca
		81.29.20↔	Artrodesi della sinfisi pubica
		81.29.99↔	Artrodesi di altra articolazione specificata, altro
		81.31↔	Rifusione atlanto-epistrofea
		81.32↔	Rifusione di altre vertebre cervicali, approccio anteriore



81.33↔	Rifusione di altre vertebre cervicali, approccio posteriore	81.47.16↔	Trapianto di menisco
81.34↔	Rifusione dorsale o dorsolombare, approccio anteriore	81.47.17↔	Innesto di cartilagine e impianto di colture tissutali prodotte in vitro del ginocchio, chirurgica a cielo aperto
81.35↔	Rifusione dorsale o dorsolombare, approccio posteriore	81.47.18↔	Innesto di cartilagine e impianto di colture tissutali prodotte in vitro del ginocchio, per via artroscopica
81.36↔	Rifusione lombare o lumbosacrale, approccio anteriore	81.47.19↔	Rifissazione ossea di legamento crociato, chirurgica a cielo aperto
81.37↔	Rifusione lombare o lumbosacrale, approccio ai processi laterali trasversi	81.47.20↔	Rifissazione ossea di legamento crociato, per via artroscopica
81.38↔	Rifusione lombare o lumbosacrale, approccio posteriore	81.47.23↔	Perforazione subcondrale del ginocchio, chirurgica a cielo aperto
81.40.00↔	Riparazione dell'anca, NAS	81.47.24↔	Perforazione subcondrale del ginocchio, per via artroscopica
81.40.10↔	Rifissazione di frammento osteocondrale dell'anca, per via artroscopica	81.47.25↔	Perforazione subcondrale del ginocchio con inserzione di impianto acellulare, per via artroscopica
81.40.11↔	Rifissazione di frammento osteocondrale dell'anca, chirurgica a cielo aperto	81.47.26↔	Impianto di sostituto cartilagineo metallico personalizzato nel ginocchio
81.40.14↔	Innesto di cartilagine e impianto di colture tissutali prodotte in vitro dell'anca, per via artroscopica	81.47.27↔	Artroplastica di resezione del ginocchio
81.40.15↔	Innesto di cartilagine e impianto di colture tissutali prodotte in vitro dell'anca, chirurgica a cielo aperto	81.47.28↔	Perforazione subcondrale dell'articolazione del ginocchio con inserzione di impianto acellulare, chirurgica a cielo aperto
81.40.18↔	Perforazione subcondrale dell'anca, per via artroscopica	81.47.2a↔	Impianto di sostituto cartilagineo metallico non personalizzato nel ginocchio
81.40.19↔	Perforazione subcondrale dell'anca, chirurgica a cielo aperto	81.47.30↔	Altra rifissazione e sutura dell'apparato capsulo-legamentoso del ginocchio
81.40.20↔	Perforazione subcondrale dell'anca con inserzione di impianto acellulare, per via artroscopica	81.47.31↔	Altra legamentoplastica del ginocchio, chirurgica a cielo aperto
81.40.21↔	Perforazione subcondrale dell'anca con inserzione di impianto acellulare, chirurgica a cielo aperto	81.47.40↔	Altra riparazione del ginocchio, Rotula e apparato di sostegno
81.40.30↔	Artroplastica dell'anca con osteotomia delle ossa pelviche, altra osteotomia	81.47.50↔	Innesto cartilagineo con procedura OATS (sistema di transfer osteoarticolare), mosaico-plastica, chirurgica a cielo aperto
81.40.31↔	Artroplastica dell'anca con osteotomia delle ossa pelviche, tripla osteotomia	81.47.51↔	Innesto cartilagineo con procedura OATS (sistema di transfer osteoarticolare), mosaico-plastica, per via artroscopica
81.40.32↔	Tettoplastica acetabolare dell'anca	81.47.60↔	Plastica della troclea femorale con artrotomia, osteotomia del femore distale con o senza spongiooplastica subcondrale
81.40.33↔	Resezione dell'anca secondo Girdlestone, primaria	81.47.90↔	Altra riparazione del ginocchio, per via artroscopica
81.40.99↔	Riparazione dell'anca, altro	81.47.99↔	Altra riparazione del ginocchio, altro
81.42↔	Riparazione del ginocchio five-in-one	81.49.10↔	Rifissazione di frammento osteocondrale, Articolazione talocrurale, per via artroscopica
81.43↔	Riparazione della triade del ginocchio	81.49.11↔	Rifissazione di frammento osteocondrale, Articolazione talocrurale, chirurgica a cielo aperto
81.44.10↔	Stabilizzazione della rotula, Sezione del retinacolo, laterale	81.49.12↔	Rifissazione di frammento osteocondrale, Articolazione subtalare, per via artroscopica
81.44.11↔	Stabilizzazione della rotula, Sezione del retinacolo, laterale con intervento di riallineamento	81.49.13↔	Rifissazione di frammento osteocondrale, Articolazione subtalare, chirurgica a cielo aperto
81.44.12↔	Stabilizzazione della rotula, Trasposizione dell'inserzione del tendine rotuleo	81.49.18↔	Innesto di cartilagine e impianto di colture tissutali prodotte in vitro, Articolazione talocrurale, per via artroscopica
81.44.13↔	Stabilizzazione della rotula, Trasposizione dell'inserzione del tendine rotuleo con innesto osseo	81.49.19↔	Innesto di cartilagine e impianto di colture tissutali prodotte in vitro, Articolazione talocrurale, chirurgica a cielo aperto
81.44.14↔	Stabilizzazione della rotula con plastica MPFL (legamento patello-femorale mediale)	81.49.20↔	Innesto di cartilagine e impianto di colture tissutali prodotte in vitro, Articolazione subtalare, per via artroscopica
81.44.99↔	Stabilizzazione della rotula, altro	81.49.21↔	Innesto di cartilagine e impianto di colture tissutali prodotte in vitro, Articolazione subtalare, chirurgica a cielo aperto
81.45.10↔	Ricostruzione del crociato anteriore con tendine rotuleo autologo, per via artroscopica	81.49.26↔	Perforazione subcondrale, Articolazione talocrurale, per via artroscopica
81.45.11↔	Ricostruzione del crociato posteriore con tendine rotuleo autologo, per via artroscopica	81.49.27↔	Perforazione subcondrale, Articolazione talocrurale, chirurgica a cielo aperto
81.45.12↔	Ricostruzione del crociato anteriore con tendine semitendinoso e/o gracile, per via artroscopica	81.49.28↔	Perforazione subcondrale, Articolazione subtalare, per via artroscopica
81.45.13↔	Ricostruzione del crociato posteriore con tendine semitendinoso e/o gracile, per via artroscopica	81.49.29↔	Perforazione subcondrale, Articolazione subtalare, chirurgica a cielo aperto
81.45.14↔	Ricostruzione del crociato anteriore con legamento e rinforzo alloplastico, per via artroscopica	81.49.30↔	Perforazione subcondrale con inserzione di impianto acellulare, Articolazione talocrurale, per via artroscopica
81.45.19↔	Altra riparazione dei legamenti crociati del ginocchio, per via artroscopica	81.49.31↔	Perforazione subcondrale con inserzione di impianto acellulare, Articolazione subtalare, per via artroscopica
81.45.20↔	Ricostruzione del crociato anteriore con tendine rotuleo autologo, chirurgica a cielo aperto	81.49.32↔	Artroplastica di resezione della caviglia
81.45.21↔	Ricostruzione del crociato posteriore con tendine rotuleo autologo, chirurgica a cielo aperto	81.49.33↔	Rifissazione e plastica dell'apparato capsulo-legamentoso dell'articolazione talocrurale
81.45.22↔	Ricostruzione del crociato anteriore con tendine semitendinoso e/o gracile, chirurgica a cielo aperto	81.49.34↔	Perforazione subcondrale con inserzione di impianto acellulare, articolazione talocrurale, chirurgica a cielo aperto
81.45.23↔	Ricostruzione del crociato posteriore con tendine semitendinoso e/o gracile, chirurgica a cielo aperto	81.49.35↔	Perforazione subcondrale con inserzione di impianto acellulare, articolazione talocalcaneare, chirurgica a cielo aperto
81.45.24↔	Ricostruzione del crociato anteriore con legamento e rinforzo alloplastico, chirurgica a cielo aperto	81.49.99↔	Altra riparazione della caviglia, altro
81.45.29↔	Altra riparazione dei legamenti crociati del ginocchio, chirurgica a cielo aperto	81.51.00↔	Sostituzione totale dell'anca, NAS
81.45.99↔	Altra riparazione dei legamenti crociati del ginocchio, altro	81.51.11↔	Primo impianto di protesi totale dell'anca
81.46↔	Altra riparazione dei legamenti collaterali del ginocchio	81.51.12↔	Primo impianto di protesi totale dell'anca, protesi speciale
81.47.10↔	Rifissazione di frammento osteocondrale del ginocchio	81.51.13↔	Primo impianto di protesi d'anca di superficie
81.47.11↔	Rifissazione di frammento osteocondrale del ginocchio, per via artroscopica		
81.47.14↔	Rifissazione del menisco, chirurgica a cielo aperto		
81.47.15↔	Rifissazione del menisco, per via artroscopica		

81.51.19↔	Primo impianto di protesi totale dell'anca, altro	81.57.11↔	Sostituzione dell'articolazione del piede e delle dita del piede, Endoprotesi dell'avampiede o delle dita del piede
81.51.21↔	Impianto di protesi totale dell'anca per sostituzione di protesi	81.57.99↔	Sostituzione dell'articolazione del piede e delle dita del piede, altro
81.51.22↔	Impianto di protesi totale dell'anca per sostituzione di protesi, protesi speciale	81.59.00↔	Revisione di sostituzione articolare delle estremità inferiori, NAS
81.51.23↔	Impianto di protesi d'anca di superficie per sostituzione di protesi	81.59.10↔	Revisione di sostituzione articolare delle estremità inferiori, senza sostituzione
81.51.29↔	Impianto di protesi totale dell'anca per sostituzione di protesi, altro	81.59.11↔	Revisione e sostituzione di endoprotesi della caviglia
81.52.00↔	Sostituzione parziale dell'anca, NAS	81.59.12↔	Revisione e sostituzione di endoprotesi del tarso
81.52.21↔	Primo impianto di protesi unipolare	81.59.13↔	Revisione e sostituzione di endoprotesi dell'avampiede e delle dita dei piedi
81.52.22↔	Primo impianto di protesi biarticolata	81.59.99↔	Revisione di sostituzione articolare delle estremità inferiori, altro
81.52.29↔	Primo impianto di protesi parziale dell'anca, altro	81.62.00↔	Artrodesi o rifusione di 2-3 vertebre, NAS
81.52.31↔	Primo impianto di coppa di sostegno di protesi dell'anca	81.62.10↔	Artrodesi di 2 vertebre, dorsale
81.52.39↔	Primo impianto di componente di protesi dell'anca, altro	81.62.11↔	Artrodesi di 2 vertebre, combinata dorsale e ventrale, intercorporea
81.52.41↔	Impianto di protesi d'anca unipolare per sostituzione di protesi	81.62.12↔	Artrodesi di 2 vertebre, ventrale, intercorporea
81.52.42↔	Impianto di protesi d'anca biarticolata per sostituzione di protesi	81.62.13↔	Artrodesi di 2 vertebre, dorsale, dinamica
81.52.49↔	Impianto di protesi parziale dell'anca per sostituzione di protesi, altro	81.62.20↔	Artrodesi di 3 vertebre, dorsale
81.52.51↔	Impianto di coppa di sostegno di protesi dell'anca per sostituzione	81.62.21↔	Artrodesi di 3 vertebre, combinata dorsale e ventrale, intercorporea
81.52.52↔	Impianto di inserto di protesi dell'anca per sostituzione	81.62.22↔	Artrodesi di 3 vertebre, ventrale, intercorporea
81.52.53↔	Impianto della testa femorale di protesi dell'anca per sostituzione	81.62.23↔	Artrodesi di 3 vertebre, dorsale, dinamica
81.52.54↔	Impianto di testa femorale nonché inserto di protesi dell'anca per sostituzione	81.62.99↔	Artrodesi o rifusione di 2-3 vertebre, altro
81.52.55↔	Impianto di testa femorale, inserto nonché coppa acetabolare di protesi dell'anca per sostituzione	81.63.00↔	Artrodesi o rifusione di 4-8 vertebre, NAS
81.52.56↔	Impianto di inserto nonché coppa acetabolare di protesi dell'anca per sostituzione	81.63.10↔	Artrodesi di 4 - 6 vertebre, dorsale
81.52.57↔	Impianto di coppa di sostegno nonché coppa acetabolare di protesi dell'anca per sostituzione	81.63.11↔	Artrodesi di 4 - 6 vertebre, combinata dorsale e ventrale, intercorporea
81.52.58↔	Impianto di coppa di sostegno, coppa acetabolare nonché testa femorale di protesi dell'anca per sostituzione	81.63.12↔	Artrodesi di 4 - 6 vertebre, ventrale, intercorporea
81.52.59↔	Impianto di componenti di endoprotesi dell'anca in caso di sostituzione, altro	81.63.13↔	Artrodesi di 4 - 6 vertebre, dorsale, dinamica
81.52.5a↔	Impianto di stelo nonché testa femorale di protesi dell'anca per sostituzione	81.63.20↔	Artrodesi di 7 - 8 vertebre, dorsale
81.52.5b↔	Impianto di stelo, testa femorale nonché inserto di protesi dell'anca per sostituzione	81.63.21↔	Artrodesi di 7 - 8 vertebre, combinata dorsale e ventrale, intercorporea
81.54.21↔	Primo impianto di protesi totale standard del ginocchio	81.63.22↔	Artrodesi di 7 - 8 vertebre, ventrale, intercorporea
81.54.22↔	Primo impianto di protesi totale speciale del ginocchio	81.63.23↔	Artrodesi di 7 - 8 vertebre, dorsale, dinamica
81.54.23↔	Primo impianto di protesi totale vincolata del ginocchio	81.63.99↔	Artrodesi o rifusione di 4-8 vertebre, altro
81.54.24↔	Primo impianto di protesi a slitta unicondilare del ginocchio	81.64.00↔	Artrodesi o rifusione di 9 e più vertebre, NAS
81.54.25↔	Primo impianto di protesi a slitta bicondilare del ginocchio	81.64.10↔	Artrodesi di 9 e più vertebre, dorsale
81.54.26↔	Primo impianto di scudo femorale condilare con bottone rotuleo	81.64.11↔	Artrodesi di 9 o più vertebre, combinata dorsale e ventrale, intercorporea
81.54.31↔	Impianto di protesi totale standard del ginocchio per sostituzione di protesi	81.64.99↔	Artrodesi o rifusione di 9 e più vertebre, altro
81.54.32↔	Impianto di protesi totale speciale del ginocchio per sostituzione di protesi	81.65.10↔	Vertebroplastica, 1 corpo vertebrale
81.54.33↔	Impianto di protesi totale vincolata del ginocchio per sostituzione di protesi	81.65.11↔	Vertebroplastica, 2 corpi vertebrali
81.54.34↔	Impianto di protesi a slitta unicondilare per sostituzione di protesi	81.65.12↔	Vertebroplastica, 3 corpi vertebrali
81.54.35↔	Impianto di protesi a slitta bicondilare per sostituzione di protesi	81.65.13↔	Vertebroplastica, 4 e più corpi vertebrali
81.54.39↔	Impianto di endoprotesi del ginocchio per sostituzione di protesi, altro	81.66.10↔	Cifoplastica, 1 corpo vertebrale
81.54.42↔	Impianto di bottone rotuleo per sostituzione	81.66.11↔	Cifoplastica, 2 corpi vertebrali
81.54.43↔	Impianto di inserto di protesi del ginocchio per sostituzione	81.66.12↔	Cifoplastica, 3 corpi vertebrali
81.54.44↔	Impianto dei componenti tibiali o femorali nonché dell'inserto di protesi a slitta unicondilare o bicondilare o di protesi totale standard del ginocchio per sostituzione	81.66.13↔	Cifoplastica, 4 e più corpi vertebrali
81.54.45↔	Impianto dei componenti tibiali o femorali nonché dell'inserto di protesi totale speciale o vincolata del ginocchio per sostituzione	81.71.00↔	Artroplastica della articolazione metacarpofalangea e interfalangea con impianto, NAS
81.54.46↔	Impianto di protesi isolata della troclea femorale per sostituzione	81.71.10↔	Impianto di altra endoprotesi delle articolazioni delle dita della mano
81.54.47↔	Impianto di scudo femorale condilare con bottone rotuleo per sostituzione	81.71.99↔	Artroplastica della articolazione metacarpofalangea e interfalangea con impianto, altro
81.54.49↔	Impianto di componenti di endoprotesi del ginocchio in caso di sostituzione, altro	81.72↔	Artroplastica della articolazione metacarpofalangea e interfalangea senza impianto
81.56↔	Sostituzione totale della tibiotarsica	81.73↔	Sostituzione totale del polso
81.57.00↔	Sostituzione dell'articolazione del piede e delle dita del piede, NAS	81.74.00↔	Artroplastica della articolazione carpocarpale o carpometacarpale con impianto, NAS
81.57.10↔	Sostituzione dell'articolazione del piede e delle dita del piede, Endoprotesi del tarso	81.74.10↔	Impianto di endoprotesi dell'articolazione della base del pollice
		81.74.99↔	Artroplastica della articolazione carpocarpale o carpometacarpale con impianto, altro
		81.75↔	Artroplastica della articolazione carpocarpale o carpometacarpale senza impianto
		81.80↔	Sostituzione totale della spalla
		81.81↔	Sostituzione parziale della spalla
		81.82.00↔	Riparazione di lussazione ricorrente della spalla, NAS
		81.82.10↔	Riparazione di lussazione ricorrente della spalla, Rifissazione del labbro glenoideo, per via artroscopica

81.82.11↔	Riparazione di lussazione ricorrente della spalla, Plicatura capsulare con fissazione alla glenoide, per via artroscopica	81.85.19↔	Perforazione subcondrale del gomito, chirurgica a cielo aperto
81.82.19↔	Riparazione di lussazione ricorrente della spalla, altro, per via artroscopica	81.85.20↔	Perforazione subcondrale del gomito con inserzione di impianto acellulare, per via artroscopica
81.82.20↔	Riparazione di lussazione ricorrente della spalla, Rifissazione del limbus, chirurgica a cielo aperto	81.85.21↔	Artroplastica di resezione del gomito
81.82.21↔	Riparazione di lussazione ricorrente della spalla, Plastica del margine glenoideo anteriore e posteriore	81.85.30↔	Sostituzione con protesi della superficie articolare distale dell'omero
81.82.22↔	Riparazione di lussazione ricorrente della spalla, Capsuloplastica anteriore e posteriore	81.85.31↔	Altra riparazione del gomito, Protesi del capitello radiale
81.82.29↔	Riparazione di lussazione ricorrente della spalla, altro, chirurgica a cielo aperto	81.85.99↔	Altra riparazione del gomito, altro
81.82.99↔	Riparazione di lussazione ricorrente della spalla, altro	81.90.00↔	Trapianto di condrociti, NAS
81.83.00↔	Altro intervento sulla spalla, NAS	81.90.20↔	Trapianto autologo su articolazioni di condrociti prodotti da una matrice, chirurgico a cielo aperto
81.83.10↔	Rifissazione di frammento osteocondrale, articolazione omero-glenoidea, per via artroscopica	81.90.99↔	Trapianto di condrociti, altro
81.83.11↔	Rifissazione di frammento osteocondrale, articolazione omero-glenoidea, chirurgica a cielo aperto	81.93.00↔	Sutura della capsula o dei legamenti dell'arto superiore, NAS
81.83.12↔	Rifissazione di frammento osteocondrale, articolazione acromio-clavicolare, per via artroscopica	81.93.10↔	Sutura dell'apparato legamentoso della clavicola
81.83.13↔	Rifissazione di frammento osteocondrale, articolazione acromio-clavicolare, chirurgica a cielo aperto	81.93.20↔	Sutura dell'anello fibroso radio-ulnare
81.83.18↔	Innesto di cartilagine e impianto di colture tissutali prodotte in vitro, articolazione omero-glenoidea, per via artroscopica	81.93.21↔	Sutura dell'apparato legamentoso radio-ulnare distale
81.83.19↔	Innesto di cartilagine e impianto di colture tissutali prodotte in vitro, articolazione omero-glenoidea, chirurgica a cielo aperto	81.93.30↔	Sutura della capsula o dei legamenti dell'arto superiore, carpo e metacarpo
81.83.20↔	Innesto di cartilagine e impianto di colture tissutali prodotte in vitro, articolazione acromio-clavicolare, per via artroscopica	81.93.99↔	Sutura della capsula o dei legamenti dell'arto superiore, altro
81.83.21↔	Innesto di cartilagine e impianto di colture tissutali prodotte in vitro, articolazione acromio-clavicolare, chirurgica a cielo aperto	81.94↔	Sutura della capsula o del legamento della caviglia e del piede
81.83.26↔	Perforazione subcondrale, articolazione omero-glenoidea, per via artroscopica	81.95.00↔	Sutura della capsula o del legamento in altra parte dell'arto inferiore, NAS
81.83.27↔	Perforazione subcondrale, articolazione omero-glenoidea, chirurgica a cielo aperto	81.95.10↔	Sutura della capsula o del legamento in altra parte dell'arto inferiore, Sutura del legamento crociato anteriore del ginocchio, per via artroscopica
81.83.28↔	Perforazione subcondrale, articolazione acromio-clavicolare, per via artroscopica	81.95.11↔	Sutura della capsula o del legamento in altra parte dell'arto inferiore, Sutura del legamento crociato anteriore del ginocchio, chirurgica a cielo aperto
81.83.29↔	Perforazione subcondrale, articolazione acromio-clavicolare, chirurgica a cielo aperto	81.95.12↔	Sutura della capsula o del legamento in altra parte dell'arto inferiore, Sutura del legamento crociato posteriore del ginocchio, per via artroscopica
81.83.30↔	Perforazione subcondrale con inserzione di impianto acellulare, articolazione omero-glenoidea, per via artroscopica	81.95.13↔	Sutura della capsula o del legamento in altra parte dell'arto inferiore, Sutura del legamento crociato posteriore del ginocchio, chirurgica a cielo aperto
81.83.31↔	Perforazione subcondrale con inserzione di impianto acellulare, articolazione acromio-clavicolare, per via artroscopica	81.95.14↔	Sutura della capsula o del legamento in altra parte dell'arto inferiore, Sutura dell'apparato capsulo-legamentoso mediale con intervento sul menisco, per via artroscopica
81.83.32↔	Rifissazione del labbro glenoideo, per via artroscopica	81.95.15↔	Sutura della capsula o del legamento in altra parte dell'arto inferiore, Sutura dell'apparato capsulo-legamentoso mediale con intervento sul menisco, chirurgica a cielo aperto
81.83.33↔	Allargamento dello spazio subacromiale, per via artroscopica	81.95.16↔	Sutura della capsula o del legamento in altra parte dell'arto inferiore, Sutura dell'apparato capsulo-legamentoso laterale, per via artroscopica
81.83.34↔	Plicatura capsulare con fissazione al glenoide, per via artroscopica	81.95.17↔	Sutura della capsula o del legamento in altra parte dell'arto inferiore, Sutura dell'apparato capsulo-legamentoso laterale, chirurgica a cielo aperto
81.83.35↔	Perforazione subcondrale con inserzione di impianto acellulare, articolazione omero-glenoidea, chirurgica a cielo aperto	81.95.18↔	Sutura della capsula o del legamento in altra parte dell'arto inferiore, Sutura dell'apparato capsulo-legamentoso dorsale, chirurgica a cielo aperto
81.83.36↔	Perforazione subcondrale con inserzione di impianto acellulare, articolazione acromio-clavicolare, chirurgica a cielo aperto	81.95.99↔	Sutura della capsula o del legamento in altra parte dell'arto inferiore, altro
81.83.39↔	Rifissazione e plastica artroscopica dell'apparato capsulo-legamentoso della spalla, altro, per via artroscopica	81.96.00↔	Altra riparazione articolare, NAS
81.83.40↔	Artroplastica di resezione della spalla	81.96.10↔	Altra riparazione articolare, Articolazione sterno-clavicolare, NAS
81.83.41↔	Rifissazione del limbus, chirurgica a cielo aperto	81.96.11↔	Altra riparazione articolare, Articolazione sterno-clavicolare, Rifissazione di frammento osteocondrale, per via artroscopica
81.83.42↔	Plastica del margine glenoideo anteriore e posteriore	81.96.12↔	Altra riparazione articolare, Articolazione sterno-clavicolare, Rifissazione di frammento osteocondrale, chirurgica a cielo aperto
81.83.43↔	Capsuloplastica anteriore e posteriore	81.96.15↔	Altra riparazione articolare, Articolazione sterno-clavicolare, Innesto di cartilagine e impianto di colture tissutali prodotte in vitro, per via artroscopica
81.83.44↔	Acromioplastica con sezione del legamento coraco-acromiale, chirurgica a cielo aperto	81.96.16↔	Altra riparazione articolare, Articolazione sterno-clavicolare, Innesto di cartilagine e impianto di colture tissutali prodotte in vitro, chirurgico a cielo aperto
81.83.49↔	Rifissazione e plastica dell'apparato capsulo-legamentoso della spalla, altro, chirurgica a cielo aperto	81.96.19↔	Altra riparazione articolare, Articolazione sterno-clavicolare, altro
81.83.99↔	Altro intervento sulla spalla, altro	81.96.1a↔	Altra riparazione articolare, Articolazione sterno-clavicolare, Perforazione subcondrale, per via artroscopica
81.84↔	Sostituzione totale del gomito	81.96.1b↔	Altra riparazione articolare, Articolazione sterno-clavicolare, Perforazione subcondrale, chirurgica a cielo aperto
81.85.00↔	Altra riparazione del gomito, NAS	81.96.1c↔	Altra riparazione articolare, Articolazione sterno-clavicolare, Perforazione subcondrale con inserzione di impianto acellulare, per via artroscopica
81.85.10↔	Rifissazione di frammento osteocondrale del gomito, per via artroscopica		
81.85.11↔	Rifissazione di frammento osteocondrale del gomito, chirurgica a cielo aperto		
81.85.14↔	Innesto di cartilagine e impianto del gomito di colture tissutali prodotte in vitro, per via artroscopica		
81.85.15↔	Innesto di cartilagine e impianto del gomito di colture tissutali prodotte in vitro, chirurgica a cielo aperto		
81.85.18↔	Perforazione subcondrale del gomito, per via artroscopica		

81.96.20↔	Altra riparazione articolare, Polso, NAS	81.96.56↔	Altra riparazione articolare, Articolazione metatarso-falangea, Innesto di cartilagine e impianto di colture tissutali prodotte in vitro, chirurgico a cielo aperto
81.96.21↔	Altra riparazione articolare, Polso, Riffissazione di frammento osteocondrale, per via artroscopica	81.96.59↔	Altra riparazione articolare, Articolazione metatarso-falangea, altro
81.96.22↔	Altra riparazione articolare, Polso, Riffissazione di frammento osteocondrale, chirurgica a cielo aperto	81.96.5a↔	Altra riparazione articolare, Articolazione metatarso-falangea, Perforazione subcondrale, per via artroscopica
81.96.25↔	Altra riparazione articolare, Polso, Innesto di cartilagine e impianto di colture tissutali prodotte in vitro, per via artroscopica	81.96.5b↔	Altra riparazione articolare, Articolazione metatarso-falangea, Perforazione subcondrale, chirurgica a cielo aperto
81.96.26↔	Altra riparazione articolare, Polso, Innesto di cartilagine e impianto di colture tissutali prodotte in vitro, chirurgico a cielo aperto	81.96.5c↔	Altra riparazione articolare, Articolazione metatarso-falangea, Perforazione subcondrale con inserzione di impianto acellulare, per via artroscopica
81.96.29↔	Altra riparazione articolare, Polso, altro	81.96.60↔	Altra riparazione articolare, Articolazione interfalangea del piede, NAS
81.96.2a↔	Altra riparazione articolare, Polso, Perforazione subcondrale, per via artroscopica	81.96.61↔	Altra riparazione articolare, Articolazione interfalangea del piede, Riffissazione di frammento osteocondrale, per via artroscopica
81.96.2b↔	Altra riparazione articolare, Polso, Perforazione subcondrale, chirurgica a cielo aperto	81.96.62↔	Altra riparazione articolare, Articolazione interfalangea del piede, Riffissazione di frammento osteocondrale, chirurgica a cielo aperto
81.96.2c↔	Altra riparazione articolare, Polso, Perforazione subcondrale con inserzione di impianto acellulare, per via artroscopica	81.96.65↔	Altra riparazione articolare, Articolazione interfalangea del piede, Innesto di cartilagine e impianto di colture tissutali prodotte in vitro, per via artroscopica
81.96.2d↔	Altra riparazione articolare, polso, protesi della testa dell'ulna	81.96.66↔	Altra riparazione articolare, Articolazione interfalangea del piede, Innesto di cartilagine e impianto di colture tissutali prodotte in vitro, chirurgico a cielo aperto
81.96.30↔	Altra riparazione articolare, Articolazione sacroiliaca, NAS	81.96.69↔	Altra riparazione articolare, Articolazione interfalangea del piede, altro
81.96.31↔	Altra riparazione articolare, Articolazione sacroiliaca, Riffissazione di frammento osteocondrale, per via artroscopica	81.96.6a↔	Altra riparazione articolare, Articolazione interfalangea del piede, Perforazione subcondrale, per via artroscopica
81.96.32↔	Altra riparazione articolare, Articolazione sacroiliaca, Riffissazione di frammento osteocondrale, chirurgica a cielo aperto	81.96.6b↔	Altra riparazione articolare, Articolazione interfalangea del piede, Perforazione subcondrale, chirurgica a cielo aperto
81.96.35↔	Altra riparazione articolare, Articolazione sacroiliaca, Innesto di cartilagine e impianto di colture tissutali prodotte in vitro, per via artroscopica	81.96.6c↔	Altra riparazione articolare, Articolazione interfalangea del piede, Perforazione subcondrale con inserzione di impianto acellulare, per via artroscopica
81.96.36↔	Altra riparazione articolare, Articolazione sacroiliaca, Innesto di cartilagine e impianto di colture tissutali prodotte in vitro, chirurgico a cielo aperto	81.96.70↔	Altra riparazione articolare, altre articolazioni del piede, NAS
81.96.39↔	Altra riparazione articolare, Articolazione sacroiliaca, altro	81.96.71↔	Altra riparazione articolare, altre articolazioni del piede, Riffissazione di frammento osteocondrale, per via artroscopica
81.96.3a↔	Altra riparazione articolare, Articolazione sacroiliaca, Perforazione subcondrale, per via artroscopica	81.96.72↔	Altra riparazione articolare, altre articolazioni del piede, Riffissazione di frammento osteocondrale, chirurgica a cielo aperto
81.96.3b↔	Altra riparazione articolare, Articolazione sacroiliaca, Perforazione subcondrale, chirurgica a cielo aperto	81.96.75↔	Altra riparazione articolare, altre articolazioni del piede, Innesto di cartilagine e impianto di colture tissutali prodotte in vitro, per via artroscopica
81.96.3c↔	Altra riparazione articolare, Articolazione sacroiliaca, Perforazione subcondrale con inserzione di impianto acellulare, per via artroscopica	81.96.76↔	Altra riparazione articolare, altre articolazioni del piede, Innesto di cartilagine e impianto di colture tissutali prodotte in vitro, chirurgico a cielo aperto
81.96.40↔	Altra riparazione articolare, Articolazione tibio-fibulare prossimale, NAS	81.96.79↔	Altra riparazione articolare, altre articolazioni del piede, altro
81.96.41↔	Altra riparazione articolare, Articolazione tibio-fibulare prossimale, Riffissazione di frammento osteocondrale, per via artroscopica	81.96.7a↔	Altra riparazione articolare, altre articolazioni del piede, Perforazione subcondrale, per via artroscopica
81.96.42↔	Altra riparazione articolare, Articolazione tibio-fibulare prossimale, Riffissazione di frammento osteocondrale, chirurgica a cielo aperto	81.96.7b↔	Altra riparazione articolare, altre articolazioni del piede, Perforazione subcondrale, chirurgica a cielo aperto
81.96.45↔	Altra riparazione articolare, Articolazione tibio-fibulare prossimale, Innesto di cartilagine e impianto di colture tissutali prodotte in vitro, per via artroscopica	81.96.7c↔	Altra riparazione articolare, altre articolazioni del piede, Perforazione subcondrale con inserzione di impianto acellulare, per via artroscopica
81.96.46↔	Altra riparazione articolare, Articolazione tibio-fibulare prossimale, Innesto di cartilagine e impianto di colture tissutali prodotte in vitro, chirurgica a cielo aperto	81.96.80↔	Altra riparazione di altra articolazione specificata, NAS
81.96.49↔	Altra riparazione articolare, Articolazione tibio-fibulare prossimale, altro	81.96.81↔	Altra riparazione di altra articolazione specificata, Riffissazione di frammento osteocondrale, per via artroscopica
81.96.4a↔	Altra riparazione articolare, Articolazione tibio-fibulare prossimale, Perforazione subcondrale, per via artroscopica	81.96.82↔	Altra riparazione di altra articolazione specificata, Riffissazione di frammento osteocondrale, chirurgica a cielo aperto
81.96.4b↔	Altra riparazione articolare, Articolazione tibio-fibulare prossimale, Perforazione subcondrale, chirurgica a cielo aperto	81.96.85↔	Altra riparazione di altra articolazione specificata, Innesto di cartilagine e impianto di colture tissutali prodotte in vitro, per via artroscopica
81.96.4c↔	Altra riparazione articolare, articolazione tibio-fibulare prossimale, perforazione subcondrale con inserzione di impianto acellulare, per via artroscopica	81.96.86↔	Altra riparazione di altra articolazione specificata, Innesto di cartilagine e impianto di colture tissutali prodotte in vitro, chirurgico a cielo aperto
81.96.50↔	Altra riparazione articolare, Articolazione metatarso-falangea, NAS	81.96.89↔	Altra riparazione di altra articolazione specificata, altro
81.96.51↔	Altra riparazione articolare, Articolazione metatarso-falangea, Riffissazione di frammento osteocondrale, per via artroscopica	81.96.8a↔	Altra riparazione di altra articolazione specificata, Perforazione subcondrale, per via artroscopica
81.96.52↔	Altra riparazione articolare, Articolazione metatarso-falangea, Riffissazione di frammento osteocondrale, chirurgica a cielo aperto	81.96.8b↔	Altra riparazione di altra articolazione specificata, Perforazione subcondrale, chirurgica a cielo aperto
81.96.55↔	Altra riparazione articolare, Articolazione metatarso-falangea, Innesto di cartilagine e impianto di colture tissutali prodotte in vitro, per via artroscopica	81.96.8c↔	Altra riparazione di altra articolazione specificata, Perforazione subcondrale con inserzione di impianto acellulare, per via artroscopica



81.96.90↔	Altri interventi di riparazione e plastica articolare, NAS	81.99.28↔	Revisione chirurgica a cielo aperto di articolazione, Anca
81.96.91↔	Altri interventi di riparazione e plastica articolare, Sutura di capsula o legamento collaterale	81.99.29↔	Revisione chirurgica a cielo aperto di articolazione, altro
81.96.92↔	Altri interventi di riparazione e plastica articolare, Rifissazione dell'apparato capsulo-legamentoso di altre articolazioni	81.99.2a↔	Revisione chirurgica a cielo aperto di articolazione, Articolazione del ginocchio
81.96.93↔	Altri interventi di riparazione e plastica articolare, Impianto/rimozione di menisco di collagene	81.99.2b↔	Revisione chirurgica a cielo aperto di articolazione, Articolazione tibio-fibulare prossimale
81.96.94↔	Altri interventi di riparazione e plastica articolare, Impianto/rimozione di menisco di collagene, per via artroscopica	81.99.2c↔	Revisione chirurgica a cielo aperto di articolazione, Articolazione talocrurale
81.96.95↔	Altri interventi di riparazione e plastica articolare, Impianto di endoprotesi in articolazioni dell'estremità superiore, altro	81.99.2d↔	Revisione chirurgica a cielo aperto di articolazione, Articolazione subtalare
81.96.96↔	Altri interventi di riparazione e plastica articolare, Inserzione di distanziatori (es. dopo rimozione di endoprotesi)	81.99.2e↔	Revisione chirurgica a cielo aperto di articolazione, Altre articolazioni del piede e delle dita del piede
81.96.97↔	Altri interventi di riparazione e plastica articolare, Intervento complesso di primo impianto/sostituzione di endoprotesi articolare associato a sostituzione di osso e/o a sostituzione di articolazioni adiacenti	81.99.2f↔	Revisione chirurgica a cielo aperto di articolazione, Articolazione metatarso-falangea
81.96.98↔	Altri interventi di riparazione e plastica articolare, Artroplastica di resezione del polso	81.99.2g↔	Revisione chirurgica a cielo aperto di articolazione, Articolazione interfalangea del piede
81.96.99↔	Altra riparazione articolare, altro	81.99.31↔	Interventi artroscopici sulla cartilagine articolare, Articolazione omero-glenoidea
81.96.9a↔	Altri interventi di riparazione e plastica articolare, Artroplastica di resezione delle articolazioni del piede	81.99.32↔	Interventi artroscopici sulla cartilagine articolare, Articolazione acromio-clavicolare
81.96.9b↔	Altri interventi di riparazione e plastica articolare, altri interventi di plastica articolare	81.99.33↔	Interventi artroscopici sulla cartilagine articolare, Articolazione sterno-clavicolare
81.97.00↔	Revisione di protesi articolare dell'arto superiore, NAS	81.99.34↔	Interventi artroscopici sulla cartilagine articolare, Gomito
81.97.10↔	Revisione di protesi articolare dell'arto superiore, senza sostituzione	81.99.35↔	Interventi artroscopici sulla cartilagine articolare, Polso
81.97.11↔	Revisione e sostituzione di protesi totale della spalla	81.99.36↔	Interventi artroscopici sulla cartilagine articolare, Articolazione sacroiliaca
81.97.12↔	Revisione e sostituzione di protesi della testa dell'omero	81.99.37↔	Interventi artroscopici sulla cartilagine articolare, Sinfisi pubica
81.97.13↔	Revisione e sostituzione di protesi totale del gomito	81.99.38↔	Interventi artroscopici sulla cartilagine articolare, Anca
81.97.14↔	Revisione e sostituzione di protesi del capitello radiale	81.99.3a↔	Interventi artroscopici sulla cartilagine articolare e sui menischi, Articolazione del ginocchio
81.97.15↔	Revisione e sostituzione di endoprotesi del polso	81.99.3b↔	Interventi artroscopici sulla cartilagine articolare, Articolazione tibio-fibulare prossimale
81.97.16↔	Revisione e sostituzione di endoprotesi dell'articolazione della base del pollice	81.99.3c↔	Interventi artroscopici sulla cartilagine articolare, Articolazione talocrurale
81.97.17↔	Revisione e sostituzione di altra endoprotesi delle articolazioni delle dita delle mani	81.99.3d↔	Interventi artroscopici sulla cartilagine articolare, Articolazione subtalare
81.97.99↔	Revisione di protesi articolare dell'arto superiore, altro	81.99.3e↔	Interventi artroscopici sulla cartilagine articolare, Altre articolazioni del piede e delle dita del piede
81.99.11↔	Revisione artroscopica di articolazione, Articolazione omero-glenoidea	81.99.3f↔	Interventi artroscopici sulla cartilagine articolare, Articolazione metatarso-falangea
81.99.12↔	Revisione artroscopica di articolazione, Articolazione acromio-clavicolare	81.99.3g↔	Interventi artroscopici sulla cartilagine articolare, Articolazione interfalangea del piede
81.99.13↔	Revisione artroscopica di articolazione, Articolazione sterno-clavicolare	81.99.41↔	Interventi chirurgici a cielo aperto sulla cartilagine articolare, Articolazione omero-glenoidea
81.99.14↔	Revisione artroscopica di articolazione, Gomito	81.99.42↔	Interventi chirurgici a cielo aperto sulla cartilagine articolare, Articolazione acromio-clavicolare
81.99.15↔	Revisione artroscopica di articolazione, Polso	81.99.43↔	Interventi chirurgici a cielo aperto sulla cartilagine articolare, Articolazione sterno-clavicolare
81.99.16↔	Revisione artroscopica di articolazione, Articolazione sacroiliaca	81.99.44↔	Interventi chirurgici a cielo aperto sulla cartilagine articolare, Gomito
81.99.17↔	Revisione artroscopica di articolazione, Sinfisi pubica	81.99.45↔	Interventi chirurgici a cielo aperto sulla cartilagine articolare, Polso
81.99.18↔	Revisione artroscopica di articolazione, Anca	81.99.46↔	Interventi chirurgici a cielo aperto sulla cartilagine articolare, Articolazione sacroiliaca
81.99.1a↔	Revisione artroscopica di articolazione, Articolazione del ginocchio	81.99.47↔	Interventi chirurgici a cielo aperto sulla cartilagine articolare, Sinfisi pubica
81.99.1b↔	Revisione artroscopica di articolazione, Articolazione tibio-fibulare prossimale	81.99.48↔	Interventi chirurgici a cielo aperto sulla cartilagine articolare, Anca
81.99.1c↔	Revisione artroscopica di articolazione, Articolazione talocrurale	81.99.49↔	Interventi chirurgici a cielo aperto sulla cartilagine articolare, altro
81.99.1d↔	Revisione artroscopica di articolazione, Articolazione subtalare	81.99.4a↔	Interventi chirurgici a cielo aperto sulla cartilagine articolare e sui menischi, Articolazione del ginocchio
81.99.1e↔	Revisione artroscopica di articolazione, Altre articolazioni del piede e delle dita del piede	81.99.4b↔	Interventi chirurgici a cielo aperto sulla cartilagine articolare, Articolazione tibio-fibulare prossimale
81.99.1f↔	Revisione artroscopica di articolazione, Articolazione metatarso-falangea	81.99.4c↔	Interventi chirurgici a cielo aperto sulla cartilagine articolare, Articolazione talocrurale
81.99.1g↔	Revisione artroscopica di articolazione, Articolazione interfalangea del piede	81.99.4d↔	Interventi chirurgici a cielo aperto sulla cartilagine articolare, Articolazione subtalare
81.99.21↔	Revisione chirurgica a cielo aperto di articolazione, Articolazione omero-glenoidea	81.99.4e↔	Interventi chirurgici a cielo aperto sulla cartilagine articolare, Altre articolazioni del piede e delle dita del piede
81.99.22↔	Revisione chirurgica a cielo aperto di articolazione, Articolazione acromio-clavicolare	81.99.4f↔	Interventi chirurgici a cielo aperto sulla cartilagine articolare, Articolazione metatarso-falangea
81.99.23↔	Revisione chirurgica a cielo aperto di articolazione, Articolazione sterno-clavicolare		
81.99.24↔	Revisione chirurgica a cielo aperto di articolazione, Gomito		
81.99.25↔	Revisione chirurgica a cielo aperto di articolazione, Polso		
81.99.26↔	Revisione chirurgica a cielo aperto di articolazione, Articolazione sacroiliaca		
81.99.27↔	Revisione chirurgica a cielo aperto di articolazione, Sinfisi pubica		

81.99.4g↔	Interventi chirurgici a cielo aperto sulla cartilagine articolare, Articolazione interfalangea del piede	82.11.99↔	Tenotomia della mano,
81.99.51↔	Artrorisi e fissazione temporanea di articolazione, Articolazione omero-glenoidea	82.12↔	Fasciotomia della mano
81.99.52↔	Artrorisi e fissazione temporanea di articolazione, Articolazione acromio-clavicolare	82.19.00↔	Altra sezione di tessuto molle della mano, NAS
81.99.53↔	Artrorisi e fissazione temporanea di articolazione, Articolazione sterno-clavicolare	82.19.10↔	Altra sezione di tessuto molle della mano, Sezione di muscoli della mano
81.99.54↔	Artrorisi e fissazione temporanea di articolazione, Gomito	82.19.99↔	Altra sezione di tessuto molle della mano, altro
81.99.55↔	Artrorisi e fissazione temporanea di articolazione, Polso	82.21↔	Asportazione di lesione della fascia [o guaina] tendinea della mano
81.99.56↔	Artrorisi e fissazione temporanea di articolazione, Articolazione sacroiliaca	82.22↔	Asportazione di lesione dei muscoli della mano
81.99.57↔	Artrorisi e fissazione temporanea di articolazione, Sinfisi pubica	82.29↔	Asportazione di altre lesioni dei tessuti molli della mano
81.99.58↔	Artrorisi e fissazione temporanea di articolazione, Anca	82.31↔	Borsectomia della mano
81.99.5a↔	Artrorisi e fissazione temporanea di articolazione, Articolazione del ginocchio	82.32↔	Asportazione di tendini della mano per innesto
81.99.5b↔	Artrorisi e fissazione temporanea di articolazione, Articolazione tibio-fibulare prossimale	82.33↔	Altra tendinectomia della mano
81.99.5c↔	Artrorisi e fissazione temporanea di articolazione, Articolazione talocrurale	82.34↔	Asportazione di muscolo o fasce della mano per innesto
81.99.5d↔	Artrorisi e fissazione temporanea di articolazione, Articolazione subtalare	82.35.00↔	Altra fasciectomia della mano, NAS
81.99.5e↔	Artrorisi e fissazione temporanea di articolazione, Piede e dita del piede, altro	82.35.10↔	Fasciectomia del palmo della mano
81.99.5f↔	Artrorisi e fissazione temporanea di articolazione, Articolazione metatarso-falangea	82.35.11↔	Fasciectomia della mano e delle dita della mano con neurolisi
81.99.5g↔	Artrorisi e fissazione temporanea di articolazione, Articolazione interfalangea del piede	82.35.12↔	Fasciectomia della mano e delle dita della mano con neurolisi e arteriolisi
81.99.81↔	Altri interventi artroscopici sulle strutture articolari, Polso	82.35.13↔	Fasciectomia della mano e delle dita della mano con artroliasi
81.99.82↔	Altri interventi artroscopici sulle strutture articolari, Articolazione del ginocchio	82.35.99↔	Altra fasciectomia della mano, altro
81.99.83↔	Altri interventi artroscopici sulle strutture articolari, Articolazione talocrurale	82.36↔	Altra miectomia della mano
81.99.91↔	Altri interventi chirurgici a cielo aperto sulle strutture articolari, Articolazione omero-glenoidea	82.41↔	Sutura della fascia tendinea della mano
81.99.92↔	Altri interventi chirurgici a cielo aperto sulle strutture articolari, Articolazione acromio-clavicolare	82.42↔	Sutura differita dei tendini flessori della mano
81.99.93↔	Altri interventi chirurgici a cielo aperto sulle strutture articolari, Articolazione sterno-clavicolare	82.43↔	Sutura differita di altri tendini della mano
81.99.94↔	Altri interventi chirurgici a cielo aperto sulle strutture articolari, Gomito	82.44↔	Altra sutura dei tendini flessori della mano
81.99.95↔	Altri interventi chirurgici a cielo aperto sulle strutture articolari, Articolazione radio-ulnare prossimale	82.45↔	Altra sutura di altri tendini della mano
81.99.96↔	Altri interventi chirurgici a cielo aperto sulle strutture articolari, Polso	82.46.00↔	Sutura di muscoli o fasce della mano, NAS
81.99.97↔	Altri interventi chirurgici a cielo aperto sulle strutture articolari, Articolazione sacroiliaca	82.46.10↔	Sutura di fascia della mano
81.99.98↔	Altri interventi chirurgici a cielo aperto sulle strutture articolari, Anca	82.46.20↔	Sutura di muscolo della mano
81.99.9a↔	Altri interventi chirurgici a cielo aperto sulle strutture articolari, Articolazione tibio-fibulare prossimale	82.46.99↔	Sutura di muscoli o fasce della mano, altro
81.99.9b↔	Altri interventi chirurgici a cielo aperto sulle strutture articolari, Articolazione talocrurale	82.51↔	Avanzamento di tendini della mano
81.99.9c↔	Altri interventi chirurgici a cielo aperto sulle strutture articolari, Articolazione subtalare	82.52↔	Arretramento di tendini della mano
81.99.9e↔	Altri interventi chirurgici a cielo aperto sulle strutture articolari, Piede e dita del piede, altro	82.53↔	Reinserzione di tendini della mano
81.99.9f↔	Altri interventi chirurgici a cielo aperto sulle strutture articolari, Articolazione metatarso-falangea	82.54↔	Reinserzione di muscoli della mano
81.99.9g↔	Altri interventi chirurgici a cielo aperto sulle strutture articolari, Articolazione interfalangea del piede	82.55↔	Altra modificazione di lunghezza di tendini e muscoli della mano
82.02↔	Miotomia della mano	82.56↔	Altro trasferimento o trapianto di tendini della mano
82.03↔	Borsotomia della mano	82.57.00↔	Altra trasposizione di tendini della mano, NAS
82.04↔	Incisione e drenaggio dello spazio palmare o tenare	82.57.10↔	Altra trasposizione di tendini della mano, Trasposizione di tendine flessore della mano
82.09.00↔	Altra incisione dei tessuti molli della mano, NAS	82.57.99↔	Altra trasposizione di tendini della mano, altro
82.09.10↔	Altra incisione dei tessuti molli della mano, Incisione di compartimento tendineo della mano	82.58↔	Altro trasferimento o trapianto di muscoli della mano
82.09.99↔	Altra incisione dei tessuti molli della mano, altro	82.59↔	Altra trasposizione di muscoli della mano
82.11.00↔	Tenotomia della mano, NAS	82.61↔	Intervento di ricostruzione del pollice completo di nervi e vasi sanguigni
82.11.10↔	Tenotomia della mano, Polso, percutanea	82.69↔	Altra ricostruzione del pollice
82.11.11↔	Tenotomia della mano, Dita della mano, percutanea	82.71↔	Ricostruzione di puleggia tendinea
82.11.20↔	Tenotomia della mano, chirurgica a cielo aperto	82.72.00↔	Intervento di plastica sulla mano con innesto di muscolo o fascia muscolare, NAS
		82.72.10↔	Intervento di plastica con innesto di muscolo o fascia, su un dito della mano
		82.72.11↔	Intervento di plastica con innesto di muscolo o fascia, su altre parti della mano
		82.72.99↔	Intervento di plastica sulla mano con innesto di muscolo o fascia muscolare, altro
		82.79↔	Intervento di plastica sulla mano con altro innesto o impianto
		82.81↔	Trasferimento di dita, ad eccezione del pollice
		82.82↔	Riparazione di schisi della mano
		82.83↔	Riparazione di macrodattilia
		82.84↔	Riparazione di dito a martello
		82.85↔	Altra tenodesi della mano
		82.86.00↔	Altra tenoplastica della mano, NAS
		82.86.10↔	Tenoplastica di tendini flessori della mano
		82.86.11↔	Creazione di un letto per l'innesto di tendini nella mano
		82.86.12↔	Revisione senza sostituzione di innesto tendineo della mano
		82.86.13↔	Sostituzione di innesto tendineo della mano
		82.86.99↔	Altra tenoplastica della mano, altro
		82.89.10↔	Plastica delle guaine tendinee della mano
		82.89.11↔	Rifissazione ossea di legamenti della mano, Carpo e metacarpo
		82.89.12↔	Rifissazione ossea di legamenti di mano, altri legamenti della mano



82.89.13↔	Distrazione transarticolare dei tessuti molli per anomalie congenite della mano	83.14.12↔	Fasciotomia, Braccio e gomito
82.89.14↔	Radializzazione per anomalie congenite della mano	83.14.13↔	Fasciotomia, Avambraccio
82.89.15↔	Resezione di briglie con ricostruzione plastica per anomalie congenite della mano	83.14.14↔	Fasciotomia, Parete toracica, addome e dorso
82.89.16↔	Trasferimento di dito del piede per sostituire un dito della mano	83.14.15↔	Fasciotomia, Regione inguinale e genitale e natiche
82.89.99↔	Altri interventi di plastica sulla mano, altro	83.14.16↔	Fasciotomia, Estremità inferiore
82.99.10↔	Altri interventi su tendini della mano	83.14.19↔	Fasciotomia, Altra localizzazione
82.99.20↔	Altri interventi su fasce della mano	83.19.10↔	Sezione di muscolo, Testa e collo
82.99.30↔	Altri interventi su muscoli della mano	83.19.11↔	Sezione di muscolo, Spalla e ascella
83.02.10↔	Miotomia, Testa e collo	83.19.12↔	Sezione di muscolo, Braccio e gomito
83.02.11↔	Miotomia, Spalla e ascella	83.19.13↔	Sezione di muscolo, Avambraccio
83.02.12↔	Miotomia, Braccio e gomito	83.19.14↔	Sezione di muscolo, Parete toracica, addome e dorso
83.02.13↔	Miotomia, Avambraccio	83.19.15↔	Sezione di muscolo, Regione inguinale e genitale e natiche
83.02.14↔	Miotomia, Parete toracica, addome e dorso	83.19.16↔	Sezione di muscolo, Estremità inferiore
83.02.15↔	Miotomia, Regione inguinale e genitale e natiche	83.19.19↔	Sezione di muscolo, Altra localizzazione
83.02.16↔	Miotomia, Estremità inferiore	83.19.20↔	Disinserzione di muscolo, tendine e fascia, Testa e collo
83.02.19↔	Miotomia, Altra localizzazione	83.19.21↔	Disinserzione di muscolo, tendine e fascia, Spalla e ascella
83.03.10↔	Borsotomia, Testa e collo	83.19.22↔	Disinserzione di muscolo, tendine e fascia, Braccio e gomito
83.03.11↔	Borsotomia, Spalla e ascella	83.19.23↔	Disinserzione di muscolo, tendine e fascia, Avambraccio
83.03.12↔	Borsotomia, Braccio e gomito	83.19.24↔	Disinserzione di muscolo, tendine e fascia, Parete toracica, addome e dorso
83.03.13↔	Borsotomia, Avambraccio	83.19.25↔	Disinserzione di muscolo, tendine e fascia, Regione inguinale e genitale e natiche
83.03.14↔	Borsotomia, Parete toracica, addome e dorso	83.19.26↔	Disinserzione di muscolo, tendine e fascia, Estremità inferiore
83.03.15↔	Borsotomia, Regione inguinale e genitale e natiche	83.19.29↔	Disinserzione di muscolo, tendine e fascia, Altra localizzazione
83.03.16↔	Borsotomia, Estremità inferiore	83.19.30↔	Distacco del peduncolo dopo plastica con lembo, Testa e collo
83.03.19↔	Borsotomia, Altra localizzazione	83.19.31↔	Distacco del peduncolo dopo plastica con lembo, Spalla e ascella
83.09.10↔	Rimozione di corpo estraneo da muscolo, tendine o fascia, Testa e collo	83.19.32↔	Distacco del peduncolo dopo plastica con lembo, Braccio e gomito
83.09.11↔	Rimozione di corpo estraneo da muscolo, tendine o fascia, Spalla e ascella	83.19.33↔	Distacco del peduncolo dopo plastica con lembo, Avambraccio
83.09.12↔	Rimozione di corpo estraneo da muscolo, tendine o fascia, Braccio e gomito	83.19.34↔	Distacco del peduncolo dopo plastica con lembo, Parete toracica, addome e dorso
83.09.13↔	Rimozione di corpo estraneo da muscolo, tendine o fascia, Avambraccio	83.19.35↔	Distacco del peduncolo dopo plastica con lembo, Regione inguinale e genitale e natiche
83.09.14↔	Rimozione di corpo estraneo da muscolo, tendine o fascia, Parete toracica, addome e dorso	83.19.36↔	Distacco del peduncolo dopo plastica con lembo, Estremità inferiore
83.09.15↔	Rimozione di corpo estraneo da muscolo, tendine o fascia, Regione inguinale e genitale e natiche	83.19.39↔	Distacco del peduncolo dopo plastica con lembo, Altra localizzazione
83.09.16↔	Rimozione di corpo estraneo da muscolo, tendine o fascia, Estremità inferiore	83.19.90↔	Altra sezione dei tessuti molli, Testa e collo
83.09.19↔	Rimozione di corpo estraneo da muscolo, tendine o fascia, Altra localizzazione	83.19.91↔	Altra sezione dei tessuti molli, Spalla e ascella
83.09.90↔	Altra incisione dei tessuti molli, Testa e collo	83.19.92↔	Altra sezione dei tessuti molli, Braccio e gomito
83.09.91↔	Altra incisione dei tessuti molli, Spalla e ascella	83.19.93↔	Altra sezione dei tessuti molli, Avambraccio
83.09.92↔	Altra incisione dei tessuti molli, Braccio e gomito	83.19.94↔	Altra sezione dei tessuti molli, Parete toracica, addome e dorso
83.09.93↔	Altra incisione dei tessuti molli, Avambraccio	83.19.95↔	Altra sezione dei tessuti molli, Regione inguinale e genitale e natiche
83.09.94↔	Altra incisione dei tessuti molli, Parete toracica, addome e dorso	83.19.96↔	Altra sezione dei tessuti molli, Estremità inferiore
83.09.95↔	Altra incisione dei tessuti molli, Regione inguinale e genitale e natiche	83.19.97↔	Altra sezione dei tessuti molli, Altra localizzazione
83.09.96↔	Altra incisione dei tessuti molli, Estremità inferiore	83.31.10↔	Asportazione di lesione delle guaine tendinee, Testa e collo
83.09.97↔	Altra incisione dei tessuti molli, Altra localizzazione	83.31.11↔	Asportazione di lesione delle guaine tendinee, Spalla e ascella
83.11↔	Achillotomia	83.31.12↔	Asportazione di lesione delle guaine tendinee, Braccio e gomito
83.12↔	Tenotomia degli adduttori dell'anca	83.31.13↔	Asportazione di lesione delle guaine tendinee, Avambraccio
83.13.10↔	Incisione di tendine, Testa e collo	83.31.14↔	Asportazione di lesione delle guaine tendinee, Parete toracica, addome e dorso
83.13.11↔	Incisione di tendine, Spalla e ascella	83.31.15↔	Asportazione di lesione delle guaine tendinee, Regione inguinale e genitale e natiche
83.13.12↔	Incisione di tendine, Braccio e gomito	83.31.16↔	Asportazione di lesione delle guaine tendinee, Estremità inferiore
83.13.13↔	Incisione di tendine, Avambraccio	83.31.19↔	Asportazione di lesione delle guaine tendinee, Altra localizzazione
83.13.14↔	Incisione di tendine, Parete toracica, addome e dorso	83.32.10↔	Asportazione di lesione dei muscoli, Testa e collo
83.13.15↔	Incisione di tendine, Regione inguinale e genitale e natiche	83.32.11↔	Asportazione di lesione dei muscoli, Spalla e braccio
83.13.16↔	Incisione di tendine, Estremità inferiore	83.32.12↔	Asportazione di lesione dei muscoli, Parete toracica, addome e dorso
83.13.19↔	Incisione di tendine, Altra localizzazione	83.32.13↔	Asportazione di lesione dei muscoli, Regione inguinale e genitale e natiche
83.13.20↔	Sezione di tendine, Testa e collo	83.32.14↔	Asportazione di lesione dei muscoli, Estremità inferiore
83.13.21↔	Sezione di tendine, Spalla e ascella	83.32.19↔	Asportazione di lesione dei muscoli, Altra localizzazione
83.13.22↔	Sezione di tendine, Braccio e gomito	83.39.10↔	Asportazione di lesione di tendine, testa e collo
83.13.23↔	Sezione di tendine, Avambraccio	83.39.11↔	Asportazione di lesione di tendine, Spalla e braccio
83.13.24↔	Sezione di tendine, Parete toracica, addome e dorso	83.39.12↔	Asportazione di lesione di tendine, Parete toracica, addome e dorso
83.13.25↔	Sezione di tendine, Regione inguinale e genitale e natiche		
83.13.26↔	Sezione di tendine, Estremità inferiore		
83.13.29↔	Sezione di tendine, Altra localizzazione		
83.14.10↔	Fasciotomia, Testa e collo		
83.14.11↔	Fasciotomia, Spalla e ascella		

83.39.13↔	Asportazione di lesione di tendine, Regione inguinale e genitale e natiche	83.61.16↔	Sutura di guaina tendinea, Estremità inferiore
83.39.14↔	Asportazione di lesione di tendine, Estremità inferiore	83.61.19↔	Sutura di guaina tendinea, Altra localizzazione
83.39.19↔	Asportazione di lesione di tendine, Altra localizzazione	83.62.10↔	Sutura differita di tendini, Testa e collo
83.39.20↔	Asportazione di lesione di fascia, Testa e collo	83.62.11↔	Sutura differita di tendini, Spalla e ascella
83.39.21↔	Asportazione di lesione di fascia, Spalla e braccio	83.62.12↔	Sutura differita di tendini, Braccio e gomito
83.39.22↔	Asportazione di lesione di fascia, Parete toracica, addome e dorso	83.62.13↔	Sutura differita di tendini, Avambraccio
83.39.23↔	Asportazione di lesione di fascia, Regione inguinale e genitale e natiche	83.62.14↔	Sutura differita di tendini, Parete toracica, addome e dorso
83.39.24↔	Asportazione di lesione di fascia, Estremità inferiore	83.62.15↔	Sutura differita di tendini, Regione inguinale e genitale e natiche
83.39.29↔	Asportazione di lesione di fascia, Altra localizzazione	83.62.16↔	Sutura differita di tendini, Estremità inferiore
83.41↔	Asportazione di tendini per innesti	83.62.19↔	Sutura differita di tendini, Altra localizzazione
83.42.10↔	Altra tendinectomia, Testa e collo	83.63↔	Riparazione della cuffia dei rotatori
83.42.11↔	Altra tendinectomia, Spalla e ascella	83.64.10↔	Altra sutura di tendini, Testa e collo
83.42.12↔	Altra tendinectomia, Braccio e gomito	83.64.11↔	Altra sutura di tendini, Spalla e ascella
83.42.13↔	Altra tendinectomia, Avambraccio	83.64.12↔	Altra sutura di tendini, Braccio e gomito
83.42.14↔	Altra tendinectomia, Parete toracica, addome e dorso	83.64.13↔	Altra sutura di tendini, Avambraccio
83.42.15↔	Altra tendinectomia, Regione inguinale e genitale e natiche	83.64.14↔	Altra sutura di tendini, Parete toracica, addome e dorso
83.42.16↔	Altra tendinectomia, Estremità inferiore	83.64.15↔	Altra sutura di tendini, Regione inguinale e genitale e natiche
83.42.19↔	Altra tendinectomia, Altra localizzazione	83.64.16↔	Altra sutura di tendini, Estremità inferiore
83.43.00↔	Asportazione di muscoli o fasce per innesto, NAS	83.64.19↔	Altra sutura di tendini, Altra localizzazione
83.43.10↔	Prelievo di lembo miocutaneo per innesto	83.65.10↔	Altra sutura di muscoli o fasce, Testa e collo
83.43.11↔	Prelievo di lembo osteomiocutaneo o osteofasciocutaneo per innesto	83.65.11↔	Altra sutura di muscoli o fasce, Spalla e ascella
83.43.12↔	Prelievo di altro lembo da muscolo o fascia con anastomosi microvascolare	83.65.12↔	Altra sutura di muscoli o fasce, Braccio e gomito
83.43.99↔	Asportazione di muscoli o fasce per innesto, altro	83.65.13↔	Altra sutura di muscoli o fasce, Avambraccio
83.49.10↔	Asportazione di guaina tendinea, Testa e collo	83.65.14↔	Altra sutura di muscoli o fasce, Parete toracica, addome e dorso
83.49.11↔	Asportazione di guaina tendinea, Spalla e ascella	83.65.15↔	Altra sutura di muscoli o fasce, Regione inguinale e genitale e natiche
83.49.12↔	Asportazione di guaina tendinea, Braccio e gomito	83.65.16↔	Altra sutura di muscoli o fasce, Estremità inferiore
83.49.13↔	Asportazione di guaina tendinea, Avambraccio	83.65.19↔	Altra sutura di muscoli o fasce, Altra localizzazione
83.49.14↔	Asportazione di guaina tendinea, Parete toracica e dorso	83.71.00↔	Avanzamento di tendini, NAS
83.49.15↔	Asportazione di guaina tendinea, Regione inguinale e genitale e natiche	83.71.10↔	Avanzamento di tendini, Testa e collo
83.49.16↔	Asportazione di guaina tendinea, Estremità inferiore	83.71.11↔	Avanzamento di tendini, Spalla e ascella
83.49.19↔	Asportazione di guaina tendinea, Altra localizzazione	83.71.12↔	Avanzamento di tendini, Braccio e gomito
83.49.20↔	Resezione compartimentale, Testa e collo	83.71.13↔	Avanzamento di tendini, Avambraccio
83.49.21↔	Resezione compartimentale, Spalla e ascella	83.71.14↔	Avanzamento di tendini, Parete toracica, addome e dorso
83.49.22↔	Resezione compartimentale, Braccio e gomito	83.71.15↔	Avanzamento di tendini, Regione inguinale e genitale e natiche
83.49.23↔	Resezione compartimentale, Avambraccio	83.71.16↔	Avanzamento di tendini, Estremità inferiore
83.49.24↔	Resezione compartimentale, Parete toracica, addome e dorso	83.71.19↔	Avanzamento di tendini, Altra localizzazione
83.49.25↔	Resezione compartimentale, Regione inguinale e genitale e natiche	83.71.99↔	Avanzamento di tendini, altro
83.49.26↔	Resezione compartimentale, Estremità inferiore	83.72.10↔	Arretramento di tendini, Testa e collo
83.49.29↔	Resezione compartimentale, Altra localizzazione	83.72.11↔	Arretramento di tendini, Spalla e ascella
83.49.30↔	Altra asportazione di tessuti molli, Testa e collo	83.72.12↔	Arretramento di tendini, Braccio e gomito
83.49.31↔	Altra asportazione di tessuti molli, Spalla e ascella	83.72.13↔	Arretramento di tendini, Avambraccio
83.49.32↔	Altra asportazione di tessuti molli, Braccio e gomito	83.72.14↔	Arretramento di tendini, Parete toracica, addome e dorso
83.49.33↔	Altra asportazione di tessuti molli, Avambraccio	83.72.15↔	Arretramento di tendini, Regione inguinale e genitale e natiche
83.49.34↔	Altra asportazione di tessuti molli, Parete toracica, addome e dorso	83.72.16↔	Arretramento di tendini, Estremità inferiore
83.49.35↔	Altra asportazione di tessuti molli, Regione inguinale e genitale e natiche	83.72.19↔	Arretramento di tendini, Altra localizzazione
83.49.36↔	Altra asportazione di tessuti molli, Estremità inferiore	83.73.10↔	Reinserzione di tendini, Testa e collo
83.49.39↔	Altra asportazione di tessuti molli, Altra localizzazione	83.73.11↔	Reinserzione di tendini, Spalla e ascella
83.5x.10↔	Borsectomia, Testa e collo	83.73.12↔	Reinserzione di tendini, Braccio e gomito
83.5x.11↔	Borsectomia, Spalla e ascella	83.73.13↔	Reinserzione di tendini, Avambraccio
83.5x.12↔	Borsectomia, Braccio e gomito	83.73.14↔	Reinserzione di tendini, Parete toracica, addome e dorso
83.5x.13↔	Borsectomia, Avambraccio	83.73.15↔	Reinserzione di tendini, Regione inguinale e genitale e natiche
83.5x.14↔	Borsectomia, Parete toracica, addome e dorso	83.73.16↔	Reinserzione di tendini, Estremità inferiore
83.5x.15↔	Borsectomia, Regione inguinale e genitale e natiche	83.73.19↔	Reinserzione di tendini, Altra localizzazione
83.5x.16↔	Borsectomia, Estremità inferiore	83.74.10↔	Reinserzione di muscoli, Testa e collo
83.5x.19↔	Borsectomia, Altra localizzazione	83.74.11↔	Reinserzione di muscoli, Spalla e ascella
83.61.10↔	Sutura di guaina tendinea, Testa e collo	83.74.12↔	Reinserzione di muscoli, Braccio e gomito
83.61.11↔	Sutura di guaina tendinea, Spalla e ascella	83.74.13↔	Reinserzione di muscoli, Avambraccio
83.61.12↔	Sutura di guaina tendinea, Braccio e gomito	83.74.14↔	Reinserzione di muscoli, Parete toracica, addome e dorso
83.61.13↔	Sutura di guaina tendinea, Avambraccio	83.74.15↔	Reinserzione di muscoli, Regione inguinale e genitale
83.61.14↔	Sutura di guaina tendinea, Parete toracica, addome e dorso	83.74.16↔	Reinserzione di muscoli, Estremità inferiore
83.61.15↔	Sutura di guaina tendinea, Regione inguinale e genitale e natiche	83.74.19↔	Reinserzione di muscoli, Altra localizzazione
		83.75.00↔	Trasferimento o trapianto di tendini, NAS
		83.75.10↔	Trasferimento o trapianto di tendini, Testa e collo
		83.75.11↔	Trasferimento o trapianto di tendini, Spalla e ascella
		83.75.12↔	Trasferimento o trapianto di tendini, Braccio e gomito
		83.75.13↔	Trasferimento o trapianto di tendini, Avambraccio
		83.75.14↔	Trasferimento o trapianto di tendini, Parete toracica, addome e dorso



83.75.15↔	Trasferimento o trapianto di tendini, Regione inguinale e genitale e natiche	83.82.39↔	Innesto di lembo osteomiocutaneo o osteofasciocutaneo, Altra localizzazione
83.75.16↔	Trasferimento o trapianto di tendini, Estremità inferiore	83.82.40↔	Innesto di altro lembo con anastomosi microvascolare da muscolo o fascia, Testa e collo
83.75.19↔	Trasferimento o trapianto di tendini, Altra localizzazione	83.82.41↔	Innesto di altro lembo con anastomosi microvascolare da muscolo o fascia, Spalla e ascella
83.75.99↔	Trasferimento o trapianto di tendini, altro	83.82.42↔	Innesto di altro lembo con anastomosi microvascolare da muscolo o fascia, Braccio e gomito
83.76.00↔	Altra trasposizione di tendini, NAS	83.82.43↔	Innesto di altro lembo con anastomosi microvascolare da muscolo o fascia, Avambraccio
83.76.10↔	Altra trasposizione di tendini, Testa e collo	83.82.44↔	Innesto di altro lembo con anastomosi microvascolare da muscolo o fascia, Parete toracica, addome e dorso
83.76.11↔	Altra trasposizione di tendini, Spalla e ascella	83.82.45↔	Innesto di altro lembo con anastomosi microvascolare da muscolo o fascia, Regione inguinale e genitale e natiche
83.76.12↔	Altra trasposizione di tendini, Braccio e gomito	83.82.46↔	Innesto di altro lembo con anastomosi microvascolare da muscolo o fascia, Estremità inferiore
83.76.13↔	Altra trasposizione di tendini, Avambraccio	83.82.47↔	Innesto di altro lembo con anastomosi microvascolare da muscolo o fascia, Altra localizzazione
83.76.14↔	Altra trasposizione di tendini, Parete toracica e dorso	83.82.99↔	Innesto di muscoli o fasce, altro
83.76.15↔	Altra trasposizione di tendini, Regione inguinale e genitale e natiche	83.83↔	Ricostruzione di puleggia tendinea
83.76.16↔	Altra trasposizione di tendini, Estremità inferiore	83.84↔	Correzione di piede torto, NAC
83.76.19↔	Altra trasposizione di tendini, Altra localizzazione	83.85.10↔	Allungamento di muscolo o tendine, Testa e collo
83.76.99↔	Altra trasposizione di tendini, altro	83.85.11↔	Allungamento di muscolo o tendine, Spalla e ascella
83.77.10↔	Trasferimento o trapianto di muscoli, Testa e collo	83.85.12↔	Allungamento di muscolo o tendine, Braccio e gomito
83.77.11↔	Trasferimento o trapianto di muscoli, Spalla e ascella	83.85.13↔	Allungamento di muscolo o tendine, Avambraccio
83.77.12↔	Trasferimento o trapianto di muscoli, Braccio e gomito	83.85.14↔	Allungamento di muscolo o tendine, Parete toracica, addome e dorso
83.77.13↔	Trasferimento o trapianto di muscoli, Avambraccio	83.85.15↔	Allungamento di muscolo o tendine, Regione inguinale e genitale e natiche
83.77.14↔	Trasferimento o trapianto di muscoli, Parete toracica, addome e dorso	83.85.16↔	Allungamento di muscolo o tendine, Estremità inferiore
83.77.15↔	Trasferimento o trapianto di muscoli, Regione inguinale e genitale e natiche	83.85.19↔	Allungamento di muscolo o tendine, Altra localizzazione
83.77.16↔	Trasferimento o trapianto di muscoli, Estremità inferiore	83.85.20↔	Accorciamento di muscolo o tendine, Testa e collo
83.77.19↔	Trasferimento o trapianto di muscoli, Altra localizzazione	83.85.21↔	Accorciamento di muscolo o tendine, Spalla e ascella
83.79↔	Altra trasposizione di muscoli	83.85.22↔	Accorciamento di muscolo o tendine, Braccio e gomito
83.81.00↔	Innesto tendineo, NAS	83.85.23↔	Accorciamento di muscolo o tendine, Avambraccio
83.81.10↔	Innesto tendineo, Testa e collo	83.85.24↔	Accorciamento di muscolo o tendine, Parete toracica, addome e dorso
83.81.11↔	Innesto tendineo, Spalla e ascella	83.85.25↔	Accorciamento di muscolo o tendine, Regione inguinale e genitale e natiche
83.81.12↔	Innesto tendineo, Braccio e gomito	83.85.26↔	Accorciamento di muscolo o tendine, Estremità inferiore
83.81.13↔	Innesto tendineo, Avambraccio	83.85.29↔	Accorciamento di muscolo o tendine, Altra localizzazione
83.81.14↔	Innesto tendineo, Parete toracica, addome e dorso	83.86↔	Plastica del quadricipite
83.81.15↔	Innesto tendineo, Regione inguinale e genitale e natiche	83.87.10↔	Mioplastica, Testa e collo
83.81.16↔	Innesto tendineo, Estremità inferiore	83.87.11↔	Mioplastica, Spalla e ascella
83.81.19↔	Innesto tendineo, Altra localizzazione	83.87.12↔	Mioplastica, Braccio e gomito
83.81.99↔	Innesto tendineo, altro	83.87.13↔	Mioplastica, Avambraccio
83.82.10↔	Innesto di fascia, Testa e collo	83.87.14↔	Mioplastica, Parete toracica, addome e dorso
83.82.11↔	Innesto di fascia, Spalla e ascella	83.87.15↔	Mioplastica, Regione inguinale e genitale e natiche
83.82.12↔	Innesto di fascia, Braccio e gomito	83.87.16↔	Mioplastica, Estremità inferiore
83.82.13↔	Innesto di fascia, Avambraccio	83.87.19↔	Mioplastica, Altra localizzazione
83.82.14↔	Innesto di fascia, Parete toracica, addome e dorso	83.87.90↔	Altri interventi di plastica sui muscoli, Testa e collo
83.82.15↔	Innesto di fascia, Regione inguinale e genitale e natiche	83.87.91↔	Altri interventi di plastica sui muscoli, Spalla e ascella
83.82.16↔	Innesto di fascia, Estremità inferiore	83.87.92↔	Altri interventi di plastica sui muscoli, Braccio e gomito
83.82.19↔	Innesto di fascia, Altra localizzazione	83.87.93↔	Altri interventi di plastica sui muscoli, Avambraccio
83.82.20↔	Innesto di lembo muscolare o fasciale locale, Testa e collo	83.87.94↔	Altri interventi di plastica sui muscoli, Parete toracica, addome e dorso
83.82.21↔	Innesto di lembo muscolare o fasciale locale, Spalla e ascella	83.87.95↔	Altri interventi di plastica sui muscoli, Regione inguinale e genitale e natiche
83.82.22↔	Innesto di lembo muscolare o fasciale locale, Braccio e gomito	83.87.96↔	Altri interventi di plastica sui muscoli, Estremità inferiore
83.82.23↔	Innesto di lembo muscolare o fasciale locale, Avambraccio	83.87.97↔	Altri interventi di plastica sui muscoli, Altra localizzazione
83.82.24↔	Innesto di lembo muscolare o fasciale locale, Parete toracica, addome e dorso	83.88.10↔	Rinforzo di tendine, Testa e collo
83.82.25↔	Innesto di lembo muscolare o fasciale locale, Regione inguinale e genitale e natiche	83.88.11↔	Rinforzo di tendine, Spalla e ascella
83.82.26↔	Innesto di lembo muscolare o fasciale locale, Estremità inferiore	83.88.12↔	Rinforzo di tendine, Braccio e gomito
83.82.29↔	Innesto di lembo muscolare o fasciale locale, Altra localizzazione	83.88.13↔	Rinforzo di tendine, Avambraccio
83.82.30↔	Innesto di lembo osteomiocutaneo o osteofasciocutaneo, Testa e collo	83.88.14↔	Rinforzo di tendine, Parete toracica, addome e dorso
83.82.31↔	Innesto di lembo osteomiocutaneo o osteofasciocutaneo, Spalla e ascella	83.88.15↔	Rinforzo di tendine, Regione inguinale e genitale e natiche
83.82.32↔	Innesto di lembo osteomiocutaneo o osteofasciocutaneo, Braccio e gomito	83.88.16↔	Rinforzo di tendine, Estremità inferiore
83.82.33↔	Innesto di lembo osteomiocutaneo o osteofasciocutaneo, Avambraccio	83.88.19↔	Rinforzo di tendine, Altra localizzazione
83.82.34↔	Innesto di lembo osteomiocutaneo o osteofasciocutaneo, Parete toracica, addome e dorso	83.88.20↔	Tenoplastica sostitutiva, Testa e collo
83.82.35↔	Innesto di lembo osteomiocutaneo o osteofasciocutaneo, Regione inguinale e genitale e natiche	83.88.21↔	Tenoplastica sostitutiva, Spalla e ascella
83.82.36↔	Innesto di lembo osteomiocutaneo o osteofasciocutaneo, Estremità inferiore	83.88.22↔	Tenoplastica sostitutiva, Braccio e gomito

83.88.23↔	Tenoplastica sostitutiva, Avambraccio	83.91.11↔	Lisi di aderenze di muscoli, tendini, fasce e borse, Spalla e ascella
83.88.24↔	Tenoplastica sostitutiva, Parete toracica, addome e dorso	83.91.12↔	Lisi di aderenze di muscoli, tendini, fasce e borse, Braccio e gomito
83.88.25↔	Tenoplastica sostitutiva, Regione inguinale e genitale e natiche	83.91.13↔	Lisi di aderenze di muscoli, tendini, fasce e borse, Avambraccio
83.88.26↔	Tenoplastica sostitutiva, Estremità inferiore	83.91.14↔	Lisi di aderenze di muscoli, tendini, fasce e borse, Parete toracica, addome e dorso
83.88.29↔	Tenoplastica sostitutiva, Altra localizzazione	83.91.15↔	Lisi di aderenze di muscoli, tendini, fasce e borse, Regione inguinale e genitale e natiche
83.88.30↔	Creazione di un letto per l'innesto di tendini, Testa e collo	83.91.16↔	Lisi di aderenze di muscoli, tendini, fasce e borse, Estremità inferiore
83.88.31↔	Creazione di un letto per l'innesto di tendini, Spalla e ascella	83.91.19↔	Lisi di aderenze di muscoli, tendini, fasce e borse, Altra localizzazione
83.88.32↔	Creazione di un letto per l'innesto di tendini, Braccio e gomito	83.99.10↔	Altri interventi su tendini, Testa e collo
83.88.33↔	Creazione di un letto per l'innesto di tendini, Avambraccio	83.99.11↔	Altri interventi su tendini, Spalla e ascella
83.88.34↔	Creazione di un letto per l'innesto di tendini, Parete toracica, addome e dorso	83.99.12↔	Altri interventi su tendini, Braccio e gomito
83.88.35↔	Creazione di un letto per l'innesto di tendini, Regione inguinale e genitale e natiche	83.99.13↔	Altri interventi su tendini, Avambraccio
83.88.36↔	Creazione di un letto per l'innesto di tendini, Estremità inferiore	83.99.14↔	Altri interventi su tendini, Parete toracica, addome e dorso
83.88.39↔	Creazione di un letto per l'innesto di tendini, Altra localizzazione	83.99.15↔	Altri interventi su tendini, Regione inguinale e genitale e natiche
83.88.40↔	Tenodesi, Testa e collo	83.99.16↔	Altri interventi su tendini, Estremità inferiore
83.88.41↔	Tenodesi, Spalla e ascella	83.99.19↔	Altri interventi su tendini, Altra localizzazione
83.88.42↔	Tenodesi, Braccio e gomito	83.99.20↔	Altri interventi su muscoli, fasce e borse, Testa e collo
83.88.43↔	Tenodesi, Avambraccio	83.99.21↔	Altri interventi su muscoli, fasce e borse, Spalla e ascella
83.88.44↔	Tenodesi, Parete toracica, addome e dorso	83.99.22↔	Altri interventi su muscoli, fasce e borse, Braccio e gomito
83.88.45↔	Tenodesi, Regione inguinale e genitale e natiche	83.99.23↔	Altri interventi su muscoli, fasce e borse, Avambraccio
83.88.46↔	Tenodesi, Estremità inferiore	83.99.24↔	Altri interventi su muscoli, fasce e borse, Parete toracica, addome e dorso
83.88.49↔	Tenodesi, Altra localizzazione	83.99.25↔	Altri interventi su muscoli, fasce e borse, Regione inguinale e genitale e natiche
83.88.90↔	Altri interventi di plastica sui tendini, Testa e collo	83.99.26↔	Altri interventi su muscoli, fasce e borse, Estremità inferiore
83.88.91↔	Altri interventi di plastica sui tendini, Spalla e ascella	83.99.29↔	Altri interventi su muscoli, fasce e borse, Altra localizzazione
83.88.92↔	Altri interventi di plastica sui tendini, Braccio e gomito	83.99.30↔	Revisione senza sostituzione di stimolatore dei muscoli scheletrici
83.88.93↔	Altri interventi di plastica sui tendini, Avambraccio	84.00↔	Amputazione dell'arto superiore, NAS
83.88.94↔	Altri interventi di plastica sui tendini, Parete toracica, addome e dorso	84.01↔	Amputazione e disarticolazione di dita della mano (ad eccezione del pollice)
83.88.95↔	Altri interventi di plastica sui tendini, Regione inguinale e genitale e natiche	84.02↔	Amputazione e disarticolazione del pollice
83.88.96↔	Altri interventi di plastica sui tendini, Estremità inferiore	84.03.00↔	Amputazione della mano, NAS
83.88.97↔	Altri interventi di plastica sui tendini, Altra localizzazione	84.03.10↔	Amputazione completa della mano a livello del carpo o metacarpo
83.89.10↔	Allungamento, accorciamento o raddoppiamento di fascia, Testa e collo	84.03.99↔	Amputazione della mano, altro
83.89.11↔	Allungamento, accorciamento o raddoppiamento di fascia, Spalla e ascella	84.04↔	Disarticolazione del polso
83.89.12↔	Allungamento, accorciamento o raddoppiamento di fascia, Braccio e gomito	84.05↔	Amputazione a livello dell'avambraccio
83.89.13↔	Allungamento, accorciamento o raddoppiamento di fascia, Avambraccio	84.06↔	Disarticolazione del gomito
83.89.14↔	Allungamento, accorciamento o raddoppiamento di fascia, Parete toracica, addome e dorso	84.07↔	Amputazione a livello dell'omero
83.89.15↔	Allungamento, accorciamento o raddoppiamento di fascia, Regione inguinale e genitale e natiche	84.08↔	Disarticolazione della spalla
83.89.16↔	Allungamento, accorciamento o raddoppiamento di fascia, Estremità inferiore	84.09↔	Amputazione intertoracoscopolare
83.89.19↔	Allungamento, accorciamento o raddoppiamento di fascia, Altra localizzazione	84.10↔	Amputazione dell'arto inferiore, NAS
83.89.20↔	Copertura di difetto della fascia, Testa e collo	84.11↔	Amputazione di dita del piede
83.89.21↔	Copertura di difetto della fascia, Spalla e ascella	84.12↔	Amputazione a livello del piede
83.89.22↔	Copertura di difetto della fascia, Braccio e gomito	84.13↔	Disarticolazione della caviglia
83.89.23↔	Copertura di difetto della fascia, Avambraccio	84.14↔	Amputazione della caviglia a livello dei malleoli della tibia e fibula
83.89.24↔	Copertura di difetto della fascia, Parete toracica, addome e dorso	84.15↔	Altra amputazione al di sotto del ginocchio
83.89.25↔	Copertura di difetto della fascia, Regione inguinale e genitale e natiche	84.16↔	Disarticolazione del ginocchio
83.89.26↔	Copertura di difetto della fascia, Estremità inferiore	84.17↔	Amputazione al di sopra del ginocchio
83.89.29↔	Copertura di difetto della fascia, Altra localizzazione	84.18↔	Disarticolazione dell'anca
83.89.90↔	Altri interventi di plastica sulle fasce, Testa e collo	84.19↔	Amputazione addomino-pelvica
83.89.91↔	Altri interventi di plastica sulle fasce, Spalla e ascella	84.20↔	Reimpianto di un'estremità, NAS
83.89.92↔	Altri interventi di plastica sulle fasce, Braccio e gomito	84.21↔	Reimpianto del pollice della mano
83.89.93↔	Altri interventi di plastica sulle fasce, Avambraccio	84.22↔	Reimpianto di dita della mano (ad eccezione del pollice)
83.89.94↔	Altri interventi di plastica sulle fasce, Parete toracica, addome e dorso	84.23.00↔	Reimpianto diavambraccio, polso o mano, NAS
83.89.95↔	Altri interventi di plastica sulle fasce, Regione inguinale e genitale e natiche	84.23.10↔	Reimpianto diavambraccio
83.89.96↔	Altri interventi di plastica sulle fasce, Estremità inferiore	84.23.12↔	Reimpianto del metacarpo
83.89.97↔	Altri interventi di plastica sulle fasce, Altra localizzazione	84.23.13↔	Reimpianto del polso
83.91.10↔	Lisi di aderenze di muscoli, tendini, fasce e borse, Testa e collo	84.23.99↔	Reimpianto diavambraccio, polso o mano, altro
		84.24.00↔	Reimpianto a livello del gomito o del braccio, NAS
		84.24.11↔	Reimpianto a livello del gomito
		84.24.12↔	Reimpianto del braccio
		84.24.99↔	Reimpianto a livello del gomito o del braccio, altro
		84.25↔	Reimpianto di dito del piede



84.26↔	Reimpianto del piede	85.30↔	Mammoplastica riduttiva e mammectomia sottocutanea, NAS
84.27.00↔	Reimpianto della gamba o della caviglia, NAS	85.31↔	Mammoplastica riduttiva
84.27.11↔	Reimpianto a livello del ginocchio	85.34.00↔	Mammectomia sottocutanea, NAS
84.27.12↔	Reimpianto della gamba	85.34.11↔	Mastectomia con risparmio cutaneo con asportazione completa del tessuto ghiandolare, senza ulteriori misure
84.27.99↔	Reimpianto della gamba o della caviglia, altro	85.34.12↔	Mastectomia con risparmio cutaneo con asportazione completa del tessuto ghiandolare, con mastopessia
84.28↔	Reimpianto della coscia	85.34.13↔	Mastectomia con risparmio cutaneo con asportazione completa del tessuto ghiandolare, con mastopessia e creazione di lembo cutaneo peduncolato
84.29↔	Reimpianto di un'estremità, altro	85.34.21↔	Mastectomia con risparmio di areola e capezzolo con asportazione completa del tessuto ghiandolare, senza ulteriori misure
84.3x.00↔	Revisione del moncone di amputazione, NAS	85.34.22↔	Mastectomia con risparmio di areola e capezzolo con asportazione completa del tessuto ghiandolare, con mastopessia
84.3x.10↔	Revisione del moncone di amputazione, Regione della spalla e del braccio	85.34.23↔	Mastectomia con risparmio di areola e capezzolo con asportazione completa del tessuto ghiandolare, con mastopessia e creazione di lembo cutaneo peduncolato
84.3x.11↔	Revisione del moncone di amputazione, Regione dell'avambraccio	85.34.99↔	Mammectomia sottocutanea, altro
84.3x.12↔	Revisione del moncone di amputazione, Regione della mano	85.37↔	Mammectomia per ginecomastia
84.3x.13↔	Revisione del moncone di amputazione, Estremità inferiore	85.39↔	Mammoplastica riduttiva e mammectomia sottocutanea, altro
84.3x.19↔	Revisione del moncone di amputazione, Altra localizzazione	85.40↔	Mastectomia, NAS
84.3x.99↔	Revisione del moncone di amputazione, altro	85.41↔	Mastectomia semplice
84.51.10↔	Inserzione di gabbie intercorporee, 1 segmento	85.43↔	Mastectomia semplice allargata
84.51.11↔	Inserzione di gabbie intercorporee, 2 segmenti	85.45.00↔	Mastectomia radicale, NAS
84.51.12↔	Inserzione di gabbie intercorporee, 3 segmenti	85.45.10↔	Mastectomia radicale senza resezione parziale della parete toracica
84.51.13↔	Inserzione di gabbie intercorporee, 4 o più segmenti	85.45.11↔	Mastectomia radicale con resezione parziale della parete toracica
84.51.99↔	Inserzione di dispositivo intervertebrale d'artrosi, altro	85.45.99↔	Mastoidectomia radicale, altro
84.53.00↔	Impianto di dispositivo interno di allungamento di ossa degli arti con trazione cinetica, NAS	85.47↔	Mastectomia radicale monolaterale allargata
84.53.10↔	Impianto di sistema interno di allungamento o trasporto di ossa non motorizzato	85.49↔	Mastectomia, altro
84.53.11↔	Impianto di sistema interno di allungamento o trasporto di ossa motorizzato	85.50↔	Mammoplastica di ingrandimento, NAS
84.53.99↔	Impianto di dispositivo interno di allungamento di ossa degli arti con trazione cinetica, altro	85.51↔	Iniezione mammoplastica di ingrandimento
84.54↔	Impianto di altro dispositivo interno di allungamento di ossa degli arti	85.53.00↔	Impianto di protesi mammaria, NAS
84.60↔	Inserzione di protesi discale, senz'altra specificazione	85.53.10↔	Impianto di protesi mammaria, dopo mastectomia
84.61↔	Inserzione di protesi discale parziale, cervicale	85.53.99↔	Impianto di protesi mammaria, altro
84.62↔	Inserzione di protesi discale, senz'altra specificazione	85.59↔	Mammoplastica di ingrandimento, altro
84.63↔	Inserzione di protesi discale, toracale	85.6↔	Mastopessia
84.64↔	Inserzione di protesi discale parziale, lombosacrale	85.82↔	Innesto frazionato nella mammella
84.65↔	Inserzione di protesi discale totale, lombosacrale	85.83↔	Innesto a tutto spessore nella mammella
84.66.10↔	Sostituzione di protesi discale artificiale, cervicale	85.84↔	Mammoplastica con innesto cutaneo peduncolato
84.66.20↔	Revisione di protesi discale artificiale, cervicale	85.85↔	Mammoplastica con innesto muscolare peduncolato
84.66.99↔	Revisione o sostituzione di protesi discale artificiale, cervicale, altro	85.86↔	Trasposizione del capezzolo
84.67↔	Revisione o sostituzione di protesi discale artificiale, toracale	85.87.00↔	Altri interventi sul capezzolo, NAS
84.68.10↔	Sostituzione di protesi discale artificiale, lombosacrale	85.87.10↔	Sutura del capezzolo (dopo lacerazione)
84.68.20↔	Revisione o sostituzione di protesi discale artificiale, lombosacrale	85.87.13↔	Eversione chirurgica di capezzolo introflesso
84.68.99↔	Revisione o sostituzione di protesi discale artificiale, lombosacrale, altro	85.87.21↔	Ricostruzione del capezzolo con tatuaggio
84.69.10↔	Sostituzione di protesi discale artificiale	85.87.22↔	Ricostruzione del capezzolo con lembo locale
84.69.20↔	Revisione di protesi discale artificiale	85.87.23↔	Ricostruzione del capezzolo con innesto cutaneo
84.69.99↔	Revisione o sostituzione di protesi discale artificiale, altro	85.87.31↔	Ricostruzione dell'areola con tatuaggio
84.80.00↔	Inserzione o sostituzione di dispositivo(i) interspinoso(i), NAS	85.87.32↔	Ricostruzione dell'areola con lembo locale
84.80.10↔	Inserzione di spaziatore interspinoso, 1 segmento	85.87.33↔	Ricostruzione dell'areola con innesto cutaneo
84.80.11↔	Inserzione di spaziatore interspinoso, 2 o più segmenti	85.87.99↔	Altri interventi sul capezzolo, altro
84.80.20↔	Sostituzione di spaziatore interspinoso, 1 segmento	85.89.00↔	Altra mammoplastica, NAS
84.80.21↔	Sostituzione di spaziatore interspinoso, 2 o più segmenti	85.89.10↔	Mammoplastica con innesto muscolocutaneo libero
84.80.99↔	Inserzione o sostituzione di dispositivo(i) interspinoso(i), altro	85.89.13↔	Mammoplastica con lembo omentale
84.81.20↔	Revisione di dispositivo(i) interspinoso(i)	85.89.14↔	Mammoplastica con innesto (lembo) muscolocutaneo peduncolato
84.81.99↔	Revisione di dispositivo(i) interspinoso(i), altro	85.89.20↔	Mammoplastica tramite plastica con lembo con anastomosi microvascolare, NAS
84.82↔	Inserzione o sostituzione di dispositivo(i) peduncolare di stabilizzazione dinamica	85.89.21↔	lembo perforatore (DIEP) dell'arteria epigastrica inferiore
84.83↔	Revisione di dispositivo(i) peduncolare di stabilizzazione dinamica	85.89.22↔	lembo (SIEA) dell'arteria epigastrica inferiore superficiale
84.84↔	Inserzione o sostituzione di dispositivo(i) di sostituzione di faccetta articolare	85.89.23↔	Plastica muscolocutanea con lembo di gracile
84.85↔	Revisione di dispositivo(i) di sostituzione di faccetta articolare	85.89.24↔	lembo perforatore (S-GAP) dell'arteria gluteale superiore
84.91↔	Amputazione, NAS	85.89.25↔	lembo perforatore (I-GAP) dell'arteria gluteale inferiore
84.92↔	Separazione di gemelli siamesi uguali	85.89.29↔	Mammoplastica tramite plastica con lembo con anastomosi microvascolare, altro
84.93↔	Separazione di gemelli siamesi diseguali	85.89.99↔	Altra mammoplastica, altro
84.99.14↔	Plastica di Borggreve	85.93↔	Revisione senza sostituzione di protesi della mammella
85.24↔	Asportazione di tessuto ectopico della mammella		
85.25↔	Asportazione del capezzolo		
85.26↔	Mastectomia parziale		

85.94.00↔	Rimozione di protesi della mammella, NAS	86.43.16↔	Asportazione radicale e ampia di lesione o tessuto cutaneo e sottocutaneo, con copertura plastica, sulla mano
85.94.11↔	Rimozione di protesi della mammella, con capsulotomia	86.43.17↔	Asportazione radicale e ampia di lesione o tessuto cutaneo e sottocutaneo, con copertura plastica, su parete toracica e dorso
85.94.12↔	Rimozione di protesi della mammella, con capsulectomia parziale	86.43.18↔	Asportazione radicale e ampia di lesione o tessuto cutaneo e sottocutaneo, con copertura plastica, sulla regione addominale e inguinale
85.94.13↔	Rimozione di protesi della mammella, con capsulectomia totale	86.43.1a↔	Asportazione radicale e ampia di lesione o tessuto cutaneo e sottocutaneo, con copertura plastica, sulle natiche
85.94.99↔	Rimozione di protesi della mammella, altro	86.43.1b↔	Asportazione radicale e ampia di lesione o tessuto cutaneo e sottocutaneo, con copertura plastica, su coscia e ginocchio
85.95↔	Inserzione di espansore tessutale nella mammella	86.43.1c↔	Asportazione radicale e ampia di lesione o tessuto cutaneo e sottocutaneo, con copertura plastica, sulla gamba
86.41.11↔	Asportazione radicale e ampia di lesione o tessuto cutaneo e sottocutaneo, senza chiusura di ferita primaria, sul capo	86.43.1d↔	Asportazione radicale e ampia di lesione o tessuto cutaneo e sottocutaneo, con copertura plastica, sul piede
86.41.12↔	Asportazione radicale e ampia di lesione o tessuto cutaneo e sottocutaneo, senza chiusura di ferita primaria, sul collo	86.6a.11↔	Innesto cutaneo autologo a tutto spessore, piccolo, sul capo
86.41.13↔	Asportazione radicale e ampia di lesione o tessuto cutaneo e sottocutaneo, senza chiusura di ferita primaria, su spalla e ascella	86.6a.12↔	Innesto cutaneo autologo a tutto spessore, piccolo, sul collo
86.41.14↔	Asportazione radicale e ampia di lesione o tessuto cutaneo e sottocutaneo, senza chiusura di ferita primaria, su braccio e gomito	86.6a.13↔	Innesto cutaneo autologo a tutto spessore, piccolo, su spalla e ascella
86.41.15↔	Asportazione radicale e ampia di lesione o tessuto cutaneo e sottocutaneo, senza chiusura di ferita primaria, sull'avambraccio	86.6a.14↔	Innesto cutaneo autologo a tutto spessore, piccolo, su braccio e gomito
86.41.16↔	Asportazione radicale e ampia di lesione o tessuto cutaneo e sottocutaneo, senza chiusura di ferita primaria, sulla mano	86.6a.15↔	Innesto cutaneo autologo a tutto spessore, piccolo, sull'avambraccio
86.41.17↔	Asportazione radicale e ampia di lesione o tessuto cutaneo e sottocutaneo, senza chiusura di ferita primaria, su parete toracica e dorso	86.6a.16↔	Innesto cutaneo autologo a tutto spessore, piccolo, sulla mano
86.41.18↔	Asportazione radicale e ampia di lesione o tessuto cutaneo e sottocutaneo, senza chiusura di ferita primaria, sulla regione addominale e inguinale	86.6a.17↔	Innesto cutaneo autologo a tutto spessore, piccolo, su parete toracica e dorso
86.41.1a↔	Asportazione radicale e ampia di lesione o tessuto cutaneo e sottocutaneo, senza chiusura di ferita primaria, sulle natiche	86.6a.18↔	Innesto cutaneo autologo a tutto spessore, piccolo, sulla regione addominale e inguinale
86.41.1b↔	Asportazione radicale e ampia di lesione o tessuto cutaneo e sottocutaneo, senza chiusura di ferita primaria, su coscia e ginocchio	86.6a.1a↔	Innesto cutaneo autologo a tutto spessore, piccolo, sulle natiche
86.41.1c↔	Asportazione radicale e ampia di lesione o tessuto cutaneo e sottocutaneo, senza chiusura di ferita primaria, sulla gamba	86.6a.1b↔	Innesto cutaneo autologo a tutto spessore, piccolo, su coscia e ginocchio
86.41.1d↔	Asportazione radicale e ampia di lesione o tessuto cutaneo e sottocutaneo, senza chiusura di ferita primaria, sul piede	86.6a.1c↔	Innesto cutaneo autologo a tutto spessore, piccolo, sulla gamba
86.42.11↔	Asportazione radicale e ampia di lesione o tessuto cutaneo e sottocutaneo, con chiusura di ferita primaria, sul capo	86.6a.1d↔	Innesto cutaneo autologo a tutto spessore, piccolo, sul piede
86.42.12↔	Asportazione radicale e ampia di lesione o tessuto cutaneo e sottocutaneo, con chiusura di ferita primaria, sul collo	86.6a.21↔	Innesto cutaneo autologo a tutto spessore, ampio, sul capo
86.42.13↔	Asportazione radicale e ampia di lesione o tessuto cutaneo e sottocutaneo, con chiusura di ferita primaria, su spalla e ascella	86.6a.22↔	Innesto cutaneo autologo a tutto spessore, ampio, sul collo
86.42.14↔	Asportazione radicale e ampia di lesione o tessuto cutaneo e sottocutaneo, con chiusura di ferita primaria, su braccio e gomito	86.6a.23↔	Innesto cutaneo autologo a tutto spessore, ampio, su spalla e ascella
86.42.15↔	Asportazione radicale e ampia di lesione o tessuto cutaneo e sottocutaneo, con chiusura di ferita primaria, sull'avambraccio	86.6a.24↔	Innesto cutaneo autologo a tutto spessore, ampio, su braccio e gomito
86.42.16↔	Asportazione radicale e ampia di lesione o tessuto cutaneo e sottocutaneo, con chiusura di ferita primaria, sulla mano	86.6a.25↔	Innesto cutaneo autologo a tutto spessore, ampio, sull'avambraccio
86.42.17↔	Asportazione radicale e ampia di lesione o tessuto cutaneo e sottocutaneo, con chiusura di ferita primaria, su parete toracica e dorso	86.6a.26↔	Innesto cutaneo autologo a tutto spessore, ampio, sulla mano
86.42.18↔	Asportazione radicale e ampia di lesione o tessuto cutaneo e sottocutaneo, con chiusura di ferita primaria, sulla regione addominale e inguinale	86.6a.27↔	Innesto cutaneo autologo a tutto spessore, ampio, su parete toracica e dorso
86.42.1a↔	Asportazione radicale e ampia di lesione o tessuto cutaneo e sottocutaneo, con chiusura di ferita primaria, sulle natiche	86.6a.28↔	Innesto cutaneo autologo a tutto spessore, ampio, sulla regione addominale e inguinale
86.42.1b↔	Asportazione radicale e ampia di lesione o tessuto cutaneo e sottocutaneo, con chiusura di ferita primaria, su coscia e ginocchio	86.6a.2a↔	Innesto cutaneo autologo a tutto spessore, ampio, sulle natiche
86.42.1c↔	Asportazione radicale e ampia di lesione o tessuto cutaneo e sottocutaneo, con chiusura di ferita primaria, sulla gamba	86.6a.2b↔	Innesto cutaneo autologo a tutto spessore, ampio, su coscia e ginocchio
86.42.1d↔	Asportazione radicale e ampia di lesione o tessuto cutaneo e sottocutaneo, con chiusura di ferita primaria, sul piede	86.6a.2c↔	Innesto cutaneo autologo a tutto spessore, ampio, sulla gamba
86.43.11↔	Asportazione radicale e ampia di lesione o tessuto cutaneo e sottocutaneo, con copertura plastica, sul capo	86.6a.2d↔	Innesto cutaneo autologo a tutto spessore, ampio, sul piede
86.43.12↔	Asportazione radicale e ampia di lesione o tessuto cutaneo e sottocutaneo, con copertura plastica, sul collo	86.6b.11↔	Innesto cutaneo autologo a spessore parziale, piccolo, sul capo
86.43.13↔	Asportazione radicale e ampia di lesione o tessuto cutaneo e sottocutaneo, con copertura plastica, su spalla e ascella	86.6b.12↔	Innesto cutaneo autologo a spessore parziale, piccolo, sul collo
86.43.14↔	Asportazione radicale e ampia di lesione o tessuto cutaneo e sottocutaneo, con copertura plastica, su braccio e gomito	86.6b.13↔	Innesto cutaneo autologo a spessore parziale, piccolo, su spalla e ascella
86.43.15↔	Asportazione radicale e ampia di lesione o tessuto cutaneo e sottocutaneo, con copertura plastica, sull'avambraccio	86.6b.14↔	Innesto cutaneo autologo a spessore parziale, piccolo, su braccio e gomito
		86.6b.15↔	Innesto cutaneo autologo a spessore parziale, piccolo, sull'avambraccio
		86.6b.16↔	Innesto cutaneo autologo a spessore parziale, piccolo, sulla mano
		86.6b.17↔	Innesto cutaneo autologo a spessore parziale, piccolo, su parete toracica e dorso
		86.6b.18↔	Innesto cutaneo autologo a spessore parziale, piccolo, sulla regione addominale e inguinale
		86.6b.1a↔	Innesto cutaneo autologo a spessore parziale, piccolo, sulle natiche
		86.6b.1b↔	Innesto cutaneo autologo a spessore parziale, piccolo, su coscia e ginocchio
		86.6b.1c↔	Innesto cutaneo autologo a spessore parziale, piccolo, sulla gamba
		86.6b.1d↔	Innesto cutaneo autologo a spessore parziale, piccolo, sul piede



86.6b.21↔	Innesto cutaneo autologo a spessore parziale, ampio, sul capo	86.7a.9e↔	Plastica con lembo locale su pelle e tessuto sottocutaneo, altra, di altra sede
86.6b.22↔	Innesto cutaneo autologo a spessore parziale, ampio, sul collo	86.7a.b6↔	Plastica a Z, ampia, sulla mano
86.6b.23↔	Innesto cutaneo autologo a spessore parziale, ampio, su spalla e ascella	86.7a.d6↔	Plastica a W, ampia, sulla mano
86.6b.24↔	Innesto cutaneo autologo a spessore parziale, ampio, su braccio e gomito	86.7b.11↔	Plastica con lembo regionale pedunculato, sul capo
86.6b.25↔	Innesto cutaneo autologo a spessore parziale, ampio, sull'avambraccio	86.7b.12↔	Plastica con lembo regionale pedunculato, sul collo
86.6b.26↔	Innesto cutaneo autologo a spessore parziale, ampio, sulla mano	86.7b.13↔	Plastica con lembo regionale pedunculato, su spalla e ascella
86.6b.27↔	Innesto cutaneo autologo a spessore parziale, ampio, su parete toracica e dorso	86.7b.14↔	Plastica con lembo regionale pedunculato, su braccio e gomito
86.6b.28↔	Innesto cutaneo autologo a spessore parziale, ampio, sulla regione addominale e inguinale	86.7b.15↔	Plastica con lembo regionale pedunculato, sull'avambraccio
86.6b.2a↔	Innesto cutaneo autologo a spessore parziale, ampio, sulle natiche	86.7b.16↔	Plastica con lembo regionale pedunculato, sulla mano
86.6b.2b↔	Innesto cutaneo autologo a spessore parziale, ampio, sul coscia e ginocchio	86.7b.17↔	Plastica con lembo regionale pedunculato, su parete toracica e dorso
86.6b.2c↔	Innesto cutaneo autologo a spessore parziale, ampio, sulla gamba	86.7b.18↔	Plastica con lembo regionale pedunculato, sulla regione addominale e inguinale
86.6b.2d↔	Innesto cutaneo autologo a spessore parziale, ampio, sul piede	86.7b.1a↔	Plastica con lembo regionale pedunculato, sulle natiche
86.6c.21↔	Sostituzione permanente di pelle con materiale di sostituzione di derma-epidermide a due strati, ampia, sul capo	86.7b.1b↔	Plastica con lembo regionale pedunculato, su coscia e ginocchio
86.6c.26↔	Sostituzione permanente di pelle con materiale di sostituzione di derma-epidermide a due strati, ampia, sulla mano	86.7b.1c↔	Plastica con lembo regionale pedunculato, sulla gamba
86.6c.2d↔	Sostituzione permanente di pelle con materiale di sostituzione di derma-epidermide a due strati, ampia, sul piede	86.7b.1d↔	Plastica con lembo regionale pedunculato, sul piede
86.6c.2e↔	Sostituzione permanente di pelle con materiale di sostituzione di derma-epidermide a due strati, ampia, in altra sede	86.7c.11↔	Plastica con lembo a distanza pedunculato, sul capo
86.6d.11↔	Revisione di innesto cutaneo libero e di sostituzione permanente di pelle, sul capo	86.7c.12↔	Plastica con lembo a distanza pedunculato, sul collo
86.6d.16↔	Revisione di innesto cutaneo libero e di sostituzione permanente di pelle, sulla mano	86.7c.13↔	Plastica con lembo a distanza pedunculato, su spalla e ascella
86.6d.1d↔	Revisione di innesto cutaneo libero e di sostituzione permanente di pelle, sul piede	86.7c.14↔	Plastica con lembo a distanza pedunculato, su braccio e gomito
86.6d.1e↔	Revisione di innesto cutaneo libero e di sostituzione permanente di pelle, in altra sede	86.7c.15↔	Plastica con lembo a distanza pedunculato, sull'avambraccio
86.7a.21↔	Plastica di allungamento, ampia, sul capo	86.7c.16↔	Plastica con lembo a distanza pedunculato, sulla mano
86.7a.26↔	Plastica di allungamento, ampia, sulla mano	86.7c.17↔	Plastica con lembo a distanza pedunculato, su parete toracica e dorso
86.7a.2d↔	Plastica di allungamento, ampia, sul piede	86.7c.18↔	Plastica con lembo a distanza pedunculato, sulla regione addominale e inguinale
86.7a.2e↔	Plastica di allungamento, ampia, di altra sede	86.7c.1a↔	Plastica con lembo a distanza pedunculato, sulle natiche
86.7a.31↔	Plastica di avanzamento e rotazione, piccola, sul capo	86.7c.1b↔	Plastica con lembo a distanza pedunculato, su coscia e ginocchio
86.7a.36↔	Plastica di avanzamento e rotazione, piccola, sulla mano	86.7c.1c↔	Plastica con lembo a distanza pedunculato, sulla gamba
86.7a.3d↔	Plastica di avanzamento e rotazione, piccola, sul piede	86.7c.1d↔	Plastica con lembo a distanza pedunculato, sul piede
86.7a.3e↔	Plastica di avanzamento e rotazione, piccola, in altra sede	86.7d.11↔	Plastica con lembo libero con anastomosi microvascolare, sul capo
86.7a.41↔	Plastica di avanzamento e rotazione, ampia, sul capo	86.7d.12↔	Plastica con lembo libero con anastomosi microvascolare, sul collo
86.7a.46↔	Plastica di avanzamento e rotazione, ampia, sulla mano	86.7d.13↔	Plastica con lembo libero con anastomosi microvascolare, su spalla e ascella
86.7a.4d↔	Plastica di avanzamento e rotazione, ampia, sul piede	86.7d.14↔	Plastica con lembo libero con anastomosi microvascolare, su braccio e gomito
86.7a.4e↔	Plastica di avanzamento e rotazione, ampia, in altra sede	86.7d.15↔	Plastica con lembo libero con anastomosi microvascolare, sull'avambraccio
86.7a.51↔	Plastica di trasposizione (VY), piccola, sul capo	86.7d.16↔	Plastica con lembo libero con anastomosi microvascolare, sulla mano
86.7a.56↔	Plastica di trasposizione (VY), piccola, sulla mano	86.7d.17↔	Plastica con lembo libero con anastomosi microvascolare, su parete toracica e dorso
86.7a.5d↔	Plastica di trasposizione (VY), piccola, sul piede	86.7d.18↔	Plastica con lembo libero con anastomosi microvascolare, sulla regione addominale e inguinale
86.7a.5e↔	Plastica di trasposizione (VY), piccola, in altra sede	86.7d.1a↔	Plastica con lembo libero con anastomosi microvascolare, sulle natiche
86.7a.61↔	Plastica di trasposizione (VY), ampia, sul capo	86.7d.1b↔	Plastica con lembo libero con anastomosi microvascolare, su coscia e ginocchio
86.7a.66↔	Plastica di trasposizione (VY), ampia, sulla mano	86.7d.1c↔	Plastica con lembo libero con anastomosi microvascolare, sulla gamba
86.7a.6d↔	Plastica di trasposizione (VY), ampia, sul piede	86.7d.1d↔	Plastica con lembo libero con anastomosi microvascolare, sul piede
86.7a.6e↔	Plastica di trasposizione (VY), ampia, in altra sede	86.7e.21↔	Revisione di plastica con lembo regionale pedunculato, sul capo
86.7a.71↔	Plastica con lembo ad isola, piccola, sul capo	86.7e.26↔	Revisione di plastica con lembo regionale pedunculato, sulla mano
86.7a.76↔	Plastica con lembo ad isola, piccola, sulla mano	86.7e.2d↔	Revisione di plastica con lembo regionale pedunculato, sul piede
86.7a.7d↔	Plastica con lembo ad isola, piccola, sul piede	86.7e.2e↔	Revisione di plastica con lembo regionale pedunculato, in altra sede
86.7a.7e↔	Plastica con lembo ad isola, piccola, in altra sede	86.7e.31↔	Revisione di plastica con lembo a distanza pedunculato, sul capo
86.7a.81↔	Plastica con lembo ad isola, ampia, sul capo	86.7e.36↔	Revisione di plastica con lembo a distanza pedunculato, sulla mano
86.7a.86↔	Plastica con lembo ad isola, ampia, sulla mano	86.7e.3d↔	Revisione di plastica con lembo a distanza pedunculato, sul piede
86.7a.8d↔	Plastica con lembo ad isola, ampia, sul piede	86.7e.3e↔	Revisione di plastica con lembo a distanza pedunculato, in altra sede
86.7a.8e↔	Plastica con lembo ad isola, ampia, in altra sede		
86.7a.91↔	Plastica con lembo locale su pelle e tessuto sottocutaneo, altra, sul capo		
86.7a.96↔	Plastica con lembo locale su pelle e tessuto sottocutaneo, altra, sulla mano		
86.7a.9d↔	Plastica con lembo locale su pelle e tessuto sottocutaneo, altra, sul piede		

86.7e.41↔	Revisione di plastica con lembo libero con anastomosi microvascolare, sul capo	86.88.ed↔	Copertura temporanea dei tessuti molli tramite cute allogena, piccola, sul piede
86.7e.46↔	Revisione di plastica con lembo libero con anastomosi microvascolare, sulla mano	86.88.ee↔	Copertura temporanea dei tessuti molli tramite cute allogena, piccola, in altra sede
86.7e.4d↔	Revisione di plastica con lembo libero con anastomosi microvascolare, sul piede	86.88.f1↔	Copertura temporanea dei tessuti molli tramite cute allogena, ampia, sul capo
86.7e.4e↔	Revisione di plastica con lembo libero con anastomosi microvascolare, in altra sede	86.88.f6↔	Copertura temporanea dei tessuti molli tramite cute allogena, ampia, sulla mano
86.7f↔	Distacco del peduncolo	86.88.fd↔	Copertura temporanea dei tessuti molli tramite cute allogena, ampia, sul piede
86.81↔	Riparazione di difetti del viso	86.88.fe↔	Copertura temporanea dei tessuti molli tramite cute allogena, ampia, in altra sede
86.82↔	Ritidectomia facciale	86.88.g1↔	Copertura temporanea dei tessuti molli tramite cute xenogenica, piccola, sul capo
86.83.00↔	Intervento di plastica riduttiva e liposuzione, NAS	86.88.g6↔	Copertura temporanea dei tessuti molli tramite cute xenogenica, piccola, sulla mano
86.83.09↔	Intervento di plastica riduttiva e liposuzione, altro	86.88.gd↔	Copertura temporanea dei tessuti molli tramite cute xenogenica, piccola, sul piede
86.83.11↔	Intervento di plastica riduttiva su capo e collo	86.88.ge↔	Copertura temporanea dei tessuti molli tramite cute xenogenica, piccola, in altra sede
86.83.12↔	Intervento di plastica riduttiva su spalla e braccio	86.88.h1↔	Copertura temporanea dei tessuti molli tramite cute xenogenica, ampia, sul capo
86.83.13↔	Intervento di plastica riduttiva sull'avambraccio	86.88.h6↔	Copertura temporanea dei tessuti molli tramite cute xenogenica, ampia, sulla mano
86.83.14↔	Intervento di plastica riduttiva sulla mano	86.88.hd↔	Copertura temporanea dei tessuti molli tramite cute xenogenica, ampia, sul piede
86.83.1a↔	Intervento di plastica riduttiva sull'addome	86.88.he↔	Copertura temporanea dei tessuti molli tramite cute xenogenica, ampia, in altra sede
86.83.1b↔	Intervento di plastica riduttiva su schiena o fianchi	86.91↔	Asportazione di cute per innesto
86.83.1c↔	Intervento di plastica riduttiva sincrono su addome, fianchi nonché schiena	86.93.09↔	Inserzione di espansore tissutale, altro
86.83.1d↔	Intervento di plastica riduttiva sulla regione inguinale e genitale	86.93.21↔	Inserzione di espansore tissutale, sul capo
86.83.1e↔	Intervento di plastica riduttiva sulle natiche	86.93.26↔	Inserzione di espansore tissutale, sulla mano
86.83.1f↔	Intervento di plastica riduttiva sulla coscia	86.93.2d↔	Inserzione di espansore tissutale, sul piede
86.83.1g↔	Intervento di plastica riduttiva su gamba e piede	86.93.2e↔	Inserzione di espansore tissutale, di altra sede
86.83.21↔	Aspirazione di tessuto adiposo	86.a2.00↔	Copertura temporanea speciale dei tessuti molli su ustione e corrosione, NAS
86.83.22↔	Liposuzione per trapianto	86.a2.09↔	Copertura temporanea speciale dei tessuti molli su ustione e corrosione, altro
86.85.00↔	Correzione di sindattilia, NAS	86.a2.11↔	Copertura temporanea dei tessuti molli tramite membrana riassorbibile per idrolisi, piccola, sul capo
86.85.30↔	Separazione di sindattilia completa con plastica di avanzamento, plastica apicale o ricostruzione dei legamenti collaterali, della mano	86.a2.16↔	Copertura temporanea dei tessuti molli tramite membrana riassorbibile per idrolisi, piccola, sulla mano
86.85.40↔	Separazione di sindattilia completa con plastica di avanzamento, plastica apicale o ricostruzione dei legamenti collaterali, del piede	86.a2.1d↔	Copertura temporanea dei tessuti molli tramite membrana riassorbibile per idrolisi, piccola, sul piede
86.85.50↔	Asportazione di strutture doppie in caso di sindattilia o polidattilia con ricostruzione articolare, della mano	86.a2.1e↔	Copertura temporanea dei tessuti molli tramite membrana riassorbibile per idrolisi, piccola, in altra sede
86.85.60↔	Asportazione di strutture doppie in caso di sindattilia o polidattilia con ricostruzione articolare, del piede	86.a2.21↔	Copertura temporanea dei tessuti molli tramite membrana riassorbibile per idrolisi, ampia, sul capo
86.85.70↔	Correzione di polisindattilia mediante fusione di elementi doppi, della mano	86.a2.26↔	Copertura temporanea dei tessuti molli tramite membrana riassorbibile per idrolisi, ampia, sulla mano
86.85.80↔	Correzione di polisindattilia mediante fusione di elementi doppi, del piede	86.a2.2d↔	Copertura temporanea dei tessuti molli tramite membrana riassorbibile per idrolisi, ampia, sul piede
86.85.99↔	Correzione di sindattilia, altro	86.a2.2e↔	Copertura temporanea dei tessuti molli tramite membrana riassorbibile per idrolisi, ampia, in altra sede
86.88.09↔	Copertura temporanea dei tessuti molli, altro	92.20↔	Infusione d'isotopo radioattivo liquido
86.88.a1↔	Copertura dei tessuti molli con cheratinociti coltivati, piccola, sul capo	92.21.00↔	Radioterapia superficiale: NAS
86.88.a6↔	Copertura dei tessuti molli con cheratinociti coltivati, piccola, sulla mano	92.21.01↔	Radioterapia superficiale: fino a 2 campi di irradiazione
86.88.ad↔	Copertura dei tessuti molli con cheratinociti coltivati, piccola, sul piede	92.21.02↔	Radioterapia superficiale: più di 2 campi di irradiazione
86.88.ae↔	Copertura dei tessuti molli con cheratinociti coltivati, piccola, di altra sede	92.22.00↔	Radioterapia con ortovoltaggio: NAS
86.88.b1↔	Copertura dei tessuti molli con cheratinociti coltivati, ampia, sul capo	92.22.01↔	Radioterapia con ortovoltaggio: fino a 2 campi di irradiazione
86.88.b6↔	Copertura dei tessuti molli con cheratinociti coltivati, ampia, sulla mano	92.22.02↔	Radioterapia con ortovoltaggio: più di 2 campi di irradiazione
86.88.bd↔	Copertura dei tessuti molli con cheratinociti coltivati, ampia, sul piede	92.22.11↔	Roentgenterapia intraoperatoria, fino a 300 kV
86.88.be↔	Copertura dei tessuti molli con cheratinociti coltivati, ampia, di altra sede	92.22.12↔	Roentgenterapia intraoperatoria, 300 kV - < 1 MV
86.88.d1↔	Copertura temporanea dei tessuti molli con materiale alloplastico, ampia, sul capo	92.22.19↔	Roentgenterapia intraoperatoria, altro
86.88.d6↔	Copertura temporanea dei tessuti molli con materiale alloplastico, ampia, sulla mano	92.23.00↔	Radioterapia ad alto voltaggio: NAS
86.88.dd↔	Copertura temporanea dei tessuti molli con materiale alloplastico, ampia, sul piede	92.23.01↔	Dispositivo di telecobaltoterapia, fino a 2 campi di irradiazione
86.88.de↔	Copertura temporanea dei tessuti molli con materiale alloplastico, ampia, in altra sede	92.23.02↔	Dispositivo di telecobaltoterapia, da 3 a 4 campi di irradiazione
86.88.e1↔	Copertura temporanea dei tessuti molli tramite cute allogena, piccola, sul capo	92.23.03↔	Dispositivo di telecobaltoterapia, più di 4 campi di irradiazione o irradiazione 3D pianificata
86.88.e6↔	Copertura temporanea dei tessuti molli tramite cute allogena, piccola, sulla mano	92.23.08↔	Radioterapia ad alto voltaggio: altri isotopi
		92.23.09↔	Dispositivo di telecobaltoterapia, altro
		92.24.00↔	Teleradioterapia mediante fotoni, acceleratore lineare, NAS



92.24.01↔	Teleradioterapia mediante fotoni, acceleratore lineare, irradiazione di campo esteso	92.27.12↔	Impianto o inserzione di elementi radioattivi (brachiterapia con radionuclidi chiusi), in sede intravaginale
92.24.02↔	Teleradioterapia mediante fotoni, acceleratore lineare, irradiazione di un emicorpo	92.27.13↔	Impianto o inserzione di elementi radioattivi (brachiterapia con radionuclidi chiusi), in sede combinata intrauterina e intravaginale
92.24.03↔	Teleradioterapia mediante fotoni, acceleratore lineare, irradiazione del corpo intero	92.27.21↔	Impianto o inserzione di elementi radioattivi (brachiterapia con radionuclidi chiusi), superficie corporea
92.24.04↔	Teleradioterapia mediante fotoni, acceleratore lineare, radioterapia intraoperatoria	92.27.22↔	Impianto o inserzione di elementi radioattivi (brachiterapia con radionuclidi chiusi), in sede intracavitaria
92.24.09↔	Teleradioterapia mediante fotoni, acceleratore lineare, altro	92.27.23↔	Impianto o inserzione di elementi radioattivi (brachiterapia con radionuclidi chiusi), in sede endoluminale
92.24.11↔	Teleradioterapia mediante fotoni, acceleratore lineare, guidata dalle immagini, fino a 2 campi di irradiazione	92.27.30↔	Impianto o inserzione di elementi radioattivi (brachiterapia con radionuclidi chiusi), vasi NAS
92.24.12↔	Teleradioterapia mediante fotoni, acceleratore lineare, guidata dalle immagini, più di 2 campi di irradiazione	92.27.31↔	Impianto o inserzione di elementi radioattivi (brachiterapia con radionuclidi chiusi), arterie coronarie
92.24.13↔	Teleradioterapia mediante fotoni, acceleratore lineare, guidata dalle immagini, irradiazione 3D pianificata	92.27.39↔	Impianto o inserzione di elementi radioattivi (brachiterapia con radionuclidi chiusi), altri vasi
92.24.14↔	Teleradioterapia mediante fotoni, acceleratore lineare, guidata dalle immagini, radioterapia a modulazione di intensità	92.27.40↔	Impianto o inserzione di elementi radioattivi (brachiterapia con radionuclidi chiusi), intraoperatoria
92.24.21↔	Teleradioterapia mediante fotoni, acceleratore lineare, non guidata dalle immagini, fino a 2 campi di irradiazione	92.27.70↔	Moulage radioattivi, NAS
92.24.22↔	Teleradioterapia mediante fotoni, acceleratore lineare, non guidata dalle immagini, più di 2 campi di irradiazione	92.27.71↔	Moulage radioattivi: costruzione e applicazione di moulage radioattivi superficiali
92.24.23↔	Teleradioterapia mediante fotoni, acceleratore lineare, non guidata dalle immagini, irradiazione 3D pianificata	92.27.72↔	Moulage radioattivi: costruzione e applicazione di applicatori non piegati sulla superficie corporea
92.24.24↔	Teleradioterapia mediante fotoni, acceleratore lineare, non guidata dalle immagini, radioterapia a modulazione di intensità	92.27.73↔	Moulage radioattivi: costruzione e applicazione di applicatori oculari
92.24.30↔	Teleradioterapia mediante fotoni: radioterapia estremamente complessa con attrezzatura specializzata	92.27.79↔	Moulage radioattivi, altro
92.25.00↔	Teleradioterapia con elettroni, acceleratore lineare, NAS	92.28.00↔	Iniezione, instillazione o somministrazione per via orale di radioisotopi, NAS
92.25.01↔	Teleradioterapia con elettroni, acceleratore lineare, irradiazione di campo esteso	92.28.01↔	Instillazione di radionuclidi aperti in articolazioni
92.25.02↔	Teleradioterapia con elettroni, acceleratore lineare, irradiazione di un emicorpo	92.28.02↔	Radioiodoterapia fino a 1,2 GBq I-131, senza somministrazione di tireotropina ricombinante (rh-TSH)
92.25.03↔	Teleradioterapia con elettroni, acceleratore lineare, irradiazione del corpo intero	92.28.03↔	Radioiodoterapia fino a 1,2 GBq I-131, con somministrazione di tireotropina ricombinante (rh-TSH)
92.25.04↔	Teleradioterapia con elettroni, acceleratore lineare, radioterapia intraoperatoria	92.28.04↔	Radioiodoterapia da 1,2 a meno di 5 GBq I-131, senza somministrazione di tireotropina ricombinante (rh-TSH)
92.25.09↔	Teleradioterapia con elettroni, acceleratore lineare, altro	92.28.05↔	Radioiodoterapia da 1,2 a meno di 5 GBq I-131, con somministrazione di tireotropina ricombinante (rh-TSH)
92.25.11↔	Teleradioterapia con elettroni, acceleratore lineare, guidata dalle immagini	92.28.06↔	Radioiodoterapia da 5 GBq I-131, senza somministrazione di tireotropina ricombinante (rh-TSH)
92.25.12↔	Teleradioterapia con elettroni, acceleratore lineare, guidata dalle immagini, fino a 2 campi di irradiazione	92.28.07↔	Radioiodoterapia da 5 GBq I-131, con somministrazione di tireotropina ricombinante (rh-TSH)
92.25.13↔	Teleradioterapia con elettroni, acceleratore lineare, guidata dalle immagini, più di 2 campi di irradiazione	92.28.11↔	Terapia con radionuclidi aperti per metastasi ossee
92.25.14↔	Teleradioterapia con elettroni, acceleratore lineare, guidata dalle immagini, irradiazione 3D pianificata	92.28.13↔	Terapia radiorecettoriale con analoghi della somatostatina DOTA-coniugati
92.25.15↔	Teleradioterapia con elettroni, acceleratore lineare, guidata dalle immagini, radioterapia a modulazione di intensità	92.28.20↔	Radioimmunoterapia con 90Y ibritumomab tiuxetano, parenterale
92.25.21↔	Teleradioterapia con elettroni, acceleratore lineare, non guidata dalle immagini, fino a 2 campi di irradiazione	92.28.21↔	Somministrazione parenterale di iodio-131-MIBG (metaiodobenzilguanidina)
92.25.22↔	Teleradioterapia con elettroni, acceleratore lineare, non guidata dalle immagini, più di 2 campi di irradiazione	92.28.22↔	Radioimmunoterapia con iodio-131 [I-131] tositumomab, parenterale
92.25.23↔	Teleradioterapia con elettroni, acceleratore lineare, non guidata dalle immagini, irradiazione 3D pianificata	92.28.23↔	Radioimmunoterapia con altri anticorpi, parenterale
92.25.24↔	Teleradioterapia con elettroni, acceleratore lineare, non guidata dalle immagini, radioterapia a modulazione di intensità	92.28.31↔	Radio-chemioembolizzazione endovascolare selettiva con I-131-Lipiodol
92.26.00↔	Teleradioterapia con altre radiazioni particellari, NAS	92.28.32↔	Terapia endovascolare selettiva con radionuclidi (SIRT) mediante embolizzazione con microsferi marcate con ittrio-90
92.26.10↔	Terapia con protoni, non guidata dalle immagini, fino a 2 campi di irradiazione	92.28.33↔	Brachiterapia endovascolare con renio-188
92.26.11↔	Terapia con protoni, guidata dalle immagini, fino a 2 campi di irradiazione	92.28.99↔	Iniezione, instillazione o somministrazione per via orale di radioisotopi, altro
92.26.20↔	Terapia con protoni, non guidata dalle immagini, più di 2 campi di irradiazione	92.29.00↔	Brachiterapia con radionuclidi chiusi, NAS
92.26.21↔	Terapia con protoni, guidata dalle immagini, più di 2 campi di irradiazione	92.29.09↔	Brachiterapia con radionuclidi chiusi, altro
92.26.99↔	Teleradioterapia con altre radiazioni particellari, altro	92.29.11↔	Brachiterapia interstiziale con impianto di emettitori rimovibili monoplanari, basso rateo di dose
92.27.00↔	Impianto o inserzione di elementi radioattivi (brachiterapia con radionuclidi chiusi), superficie corporea, altra o NAS sede di applicazione	92.29.12↔	Brachiterapia interstiziale con impianto di emettitori rimovibili monoplanari, rateo di dose pulsata (pulsed dose rate)
92.27.10↔	Impianto o inserzione di elementi radioattivi (brachiterapia con radionuclidi chiusi), organi sessuali femminili, NAS	92.29.13↔	Brachiterapia interstiziale con impianto di emettitori rimovibili monoplanari, alto rateo di dose
92.27.11↔	Impianto o inserzione di elementi radioattivi (brachiterapia con radionuclidi chiusi), in sede intrauterina	92.29.19↔	Brachiterapia interstiziale con impianto di emettitori rimovibili monoplanari, altro
		92.29.21↔	Brachiterapia interstiziale con impianto volumetrico di emettitori rimovibili multiplanari, basso rateo di dose
		92.29.22↔	Brachiterapia interstiziale con impianto volumetrico di emettitori rimovibili multiplanari, rateo di dose pulsata (pulsed dose rate)

92.29.23↔	Brachiterapia interstiziale con impianto volumetrico di emettitori rimovibili multiplanari, alto rateo di dose	92.30.22↔	Radioterapia stereotassica, in seduta unica: Cerebrale, guidata dalle immagini
92.29.24↔	Brachiterapia con impianto di emettitori rimovibili multiplanari, alto rateo di dose, intraoperatoria	92.30.30↔	Radioterapia stereotassica, in seduta unica: Extracerebrale, radioterapia a modulazione di intensità
92.29.29↔	Brachiterapia interstiziale con impianto volumetrico di emettitori rimovibili multiplanari, altro	92.30.31↔	Radioterapia stereotassica, in seduta unica: Extracerebrale, radioterapia ad arco a modulazione di intensità (IMAT)
92.29.31↔	Brachiterapia interstiziale con impianto di emettitori permanenti, fino a 10 sorgenti	92.30.32↔	Radioterapia stereotassica, in seduta unica: Extracerebrale, guidata dalle immagini
92.29.32↔	Brachiterapia interstiziale con impianto di emettitori permanenti, da 11 a 15 sorgenti	92.30.99↔	Radioterapia stereotassica, in seduta unica, altro
92.29.33↔	Brachiterapia interstiziale con impianto di emettitori permanenti, da 16 a 20 sorgenti	92.31.00↔	Radiochirurgia con fotoni NAS, cerebrale
92.29.34↔	Brachiterapia interstiziale con impianto di emettitori permanenti, da 21 a 25 sorgenti	92.31.10↔	Radiochirurgia con fotoni NAS, extracerebrale
92.29.35↔	Brachiterapia interstiziale con impianto di emettitori permanenti, da 26 a 30 sorgenti	92.32.00↔	Radiochirurgia con fotoni a sorgente multiple, NAS
92.29.36↔	Brachiterapia interstiziale con impianto di emettitori permanenti, da 31 a 35 sorgenti	92.32.01↔	Radiochirurgia con fotoni a sorgenti multiple: Gamma knife
92.29.37↔	Brachiterapia interstiziale con impianto di emettitori permanenti, da 36 a 40 sorgenti	92.33.00↔	Radiochirurgia con particelle, NAS
92.29.38↔	Brachiterapia interstiziale con impianto di emettitori permanenti, da 41 a 45 sorgenti	92.33.01↔	Altra radioterapia ad alto voltaggio: radioterapia stereotassica, in seduta unica, cerebrale
92.29.39↔	Brachiterapia interstiziale con impianto di emettitori permanenti, da 46 a 50 sorgenti	92.33.11↔	Altra radioterapia ad alto voltaggio: radioterapia stereotassica, in seduta unica, extracerebrale
92.29.3a↔	Brachiterapia interstiziale con impianto di emettitori permanenti, da 51 a 55 sorgenti	92.39.00↔	Altra radiochirurgia stereotassica, NAS
92.29.3b↔	Brachiterapia interstiziale con impianto di emettitori permanenti, da 56 a 60 sorgenti	92.39.01↔	Altra radioterapia ad alto voltaggio, irradiazione stereotassica, frazionata, cerebrale, NAS
92.29.3c↔	Brachiterapia interstiziale con impianto di emettitori permanenti, da 61 a 65 sorgenti	92.39.11↔	Altra radioterapia ad alto voltaggio, irradiazione stereotassica, frazionata, extracerebrale, NAS
92.29.3d↔	Brachiterapia interstiziale con impianto di emettitori permanenti, da 66 a 70 sorgenti	92.39.20↔	Altra radioterapia ad alto voltaggio, irradiazione stereotassica, frazionata: Cerebrale, radioterapia a modulazione di intensità
92.29.3e↔	Brachiterapia interstiziale con impianto di emettitori permanenti, da 71 sorgenti e più	92.39.21↔	Altra radioterapia ad alto voltaggio, irradiazione stereotassica, frazionata: Cerebrale, radioterapia ad arco a modulazione di intensità (IMAT)
92.29.40↔	Brachiterapia con applicatori superficiali, NAS	92.39.22↔	Altra radioterapia ad alto voltaggio, irradiazione stereotassica, frazionata: Cerebrale, guidata dalle immagini
92.29.49↔	Brachiterapia con applicatori superficiali, altro	92.39.29↔	Altra radioterapia ad alto voltaggio, irradiazione stereotassica, frazionata, cerebrale, altro
92.29.51↔	Rimozione di radionuclidi chiusi o di applicatori inattivi sotto anestesia	92.39.30↔	Altra radioterapia ad alto voltaggio, irradiazione stereotassica, frazionata: Extracerebrale, radioterapia a modulazione di intensità
92.30.00↔	Radioterapia stereotassica, in seduta unica, NAS	92.39.31↔	Altra radioterapia ad alto voltaggio, irradiazione stereotassica, frazionata: Extracerebrale, radioterapia ad arco a modulazione di intensità (IMAT)
92.30.01↔	Radioterapia stereotassica, in seduta unica: Cerebrale, NAS	92.39.32↔	Altra radioterapia ad alto voltaggio, irradiazione stereotassica, frazionata: Extracerebrale, guidata dalle immagini
92.30.02↔	Radioterapia stereotassica, in seduta unica: Extracerebrale, NAS	92.39.39↔	Altra radioterapia ad alto voltaggio, irradiazione stereotassica, frazionata, extracerebrale, altro
92.30.20↔	Radioterapia stereotassica, in seduta unica: Cerebrale, radioterapia a modulazione di intensità	92.41↔	Radioterapia intraoperatoria con elettroni
92.30.21↔	Radioterapia stereotassica, in seduta unica: Cerebrale, radioterapia ad arco a modulazione di intensità (IMAT)		

Funzione

Procedure OR- complesse



Procedure OR- complesse

Procedure OR- complesse

Procedure OR complesse

Procedura nella tabella KORP-1 o Procedura nella tabella KORP-2 o Procedura nella tabella KORP-3 e Tempo di respirazione artificiale < 96 ore

Procedura KORP-1

00.65.00↔	Inserzione percutanea di altro(i) stent vascolare(i) intracranico(i), NAS	01.25.21↔	Altra craniectomia, Nuova craniectomia per rimozione di materiale alloplastico o di sistema di somministrazione farmacologica dalle ossa del cranio o dallo spazio epidurale
00.65.11↔	Inserzione percutanea transluminale di microstent(s) vascolari intracranici	01.32.00↔	Lobotomia e trattotomia, NAS
00.65.99↔	Inserzione percutanea di altro(i) stent vascolare(i) intracranico(i), altro	01.32.10↔	Lobotomia e trattotomia, Cingolotomia
01.12.00↔	Biopsia mediante craniotomia (a cielo aperto) delle meningi cerebrali, NAS	01.32.11↔	Lobotomia e trattotomia, Transezione subpiale
01.12.10↔	Biopsia stereotassica mediante craniotomia (a cielo aperto) delle meningi cerebrali	01.32.12↔	Lobotomia e trattotomia, Lobotomie multiple
01.12.99↔	Biopsia mediante craniotomia (a cielo aperto) delle meningi cerebrali, altro	01.32.20↔	Lobotomia e trattotomia, Interruzione stereotassica di sistemi di vie encefaliche
01.13.00↔	Biopsia chiusa [percutanea] [agobiopsia] di lesione cerebrale, NAS	01.32.99↔	Lobotomia e trattotomia, altro
01.13.10↔	Biopsia stereotassica chiusa [percutanea] [agobiopsia] di lesione cerebrale	01.39.10↔	Altre incisioni cerebrali per evacuazione di ematoma intracerebrale
01.13.99↔	Biopsia chiusa [percutanea] [agobiopsia] di lesione cerebrale, altro	01.39.11↔	Altre incisioni cerebrali per evacuazione di ascesso intracerebrale
01.14.00↔	Biopsia a cielo aperto del cervello, NAS	01.39.19↔	Altre incisioni cerebrali, evacuazione di altro liquido intracerebrale
01.14.10↔	Biopsia stereotassica a cielo aperto del cervello	01.39.20↔	Altre incisioni cerebrali, Evacuazione stereotassica di ematoma intracranico
01.14.99↔	Biopsia a cielo aperto del cervello, altro	01.39.21↔	Altre incisioni cerebrali, Evacuazione stereotassica di ascesso intracranico
01.15↔	Biopsia del cranio	01.39.29↔	Altre incisioni cerebrali, Evacuazione stereotassica di altro liquido intracranico
01.18.20↔	Biopsia a cielo aperto di vaso sanguigno intracranico	01.39.30↔	Altre incisioni cerebrali, Rimozione di corpo estraneo intracerebrale
01.18.21↔	Biopsia stereotassica a cielo aperto di vaso sanguigno intracranico	01.41↔	Interventi sul talamo
01.18.29↔	Biopsia a cielo aperto di vaso sanguigno intracranico, altro	01.42↔	Interventi sul globo pallido
01.21↔	Incisione e drenaggio dei seni cranici	01.51.10↔	Asportazione di tessuto tumorale dalle meningi cerebrali con isolamento di tessuto adiacente infiltrato
01.23.10↔	Riapertura di pregressa craniotomia con inserzione di drenaggio	01.52.00↔	Emisferectomia, NAS
01.23.20↔	Riapertura di pregressa craniotomia con rimozione di materiale alloplastico o di sistema di somministrazione farmacologica dalle ossa del cranio	01.52.10↔	Emisferectomia, tessuto tumorale intracerebrale di origine cerebrale
01.23.21↔	Riapertura di pregressa craniotomia con rimozione di materiale alloplastico o di sistema di somministrazione farmacologica dallo spazio epidurale	01.52.11↔	Emisferectomia, tessuto tumorale intracerebrale di origine extracerebrale
01.23.29↔	Riapertura di pregressa craniotomia con rimozione di altro materiale	01.52.99↔	Emisferectomia, altro
01.24.10↔	Altra craniotomia con decompressione	01.53.00↔	Lobectomia cerebrale, NAS
01.24.11↔	Altra craniotomia per evacuazione di ematoma epidurale	01.53.10↔	Lobectomia cerebrale, tessuto tumorale intracerebrale di origine cerebrale
01.24.12↔	Altra craniotomia per evacuazione di empiema epidurale	01.53.11↔	Lobectomia cerebrale, tessuto tumorale intracerebrale di origine extracerebrale
01.24.13↔	Altra craniotomia, Inserzione di materiale alloplastico o di sistema di somministrazione farmacologica nelle ossa del cranio o nello spazio epidurale	01.53.99↔	Lobectomia cerebrale, altro
01.24.14↔	Altra craniotomia, rimozione di materiale alloplastico o di sistema di somministrazione farmacologica dalle ossa del cranio o dallo spazio epidurale	01.59.10↔	Altra asportazione di tessuto tumorale intracerebrale di origine cerebrale
01.24.15↔	Altra craniotomia, Rimozione di corpo estraneo dalle ossa del cranio o dallo spazio epidurale	01.59.11↔	Altra asportazione di tessuto tumorale intracerebrale di origine extracerebrale
01.24.16↔	Altra craniotomia, altro drenaggio di liquido epidurale o per altri motivi	01.59.12↔	Altra asportazione o distruzione di lesione o di tessuto cerebrale, sbrigliamento di contusione cerebrale
01.25.10↔	Altra craniectomia con decompressione	01.59.20↔	Altra distruzione di tessuto tumorale intracerebrale di origine cerebrale
01.25.11↔	Altra craniectomia per evacuazione di ematoma epidurale	01.59.21↔	Altra distruzione di tessuto tumorale intracerebrale di origine extracerebrale
01.25.12↔	Altra craniectomia per evacuazione di empiema epidurale	02.02↔	Riposizionamento di frammenti di frattura affossata del cranio
01.25.13↔	Altra craniectomia per rimozione di corpo estraneo dalle ossa del cranio o dallo spazio epidurale	02.03↔	Formazione di opercoli cranici
01.25.14↔	Altra craniectomia, Inserzione di materiale alloplastico o di sistema di somministrazione farmacologica nelle ossa del cranio o nello spazio epidurale	02.05.10↔	Inserzione di impianto CAD nel neurocranio senza interessamento dello splancnocranio, difetto semplice
01.25.19↔	Altra craniectomia, per drenaggio di liquido epidurale o per altri motivi	02.05.11↔	Inserzione di impianto CAD nel neurocranio senza interessamento dello splancnocranio, difetto maggiore o complesso
01.25.20↔	Altra craniectomia, Nuova craniectomia con inserzione di drenaggio	02.05.20↔	Inserzione di impianto CAD nel neurocranio con interessamento di orbita, regione temporale o seno frontale, fino a 2 regioni
		02.05.30↔	Inserzione di impianto CAD nel neurocranio con interessamento di più regioni dello splancnocranio, da 3 regioni

02.06.10↔	Cranioplastica fronto-orbitale per spostamento osseo	03.4x.22↔	Asportazione o distruzione di altra lesione delle radici e dei gangli spinali
02.06.20↔	Riparazione del neurocranio senza interessamento dello splancnocranio, con impianto semplice (cemento osseo, materiale alloplastico)	03.4x.29↔	Asportazione o distruzione di altra lesione del midollo o delle meningi spinali, altro
02.06.30↔	Riparazione di neurocranio e splancnocranio o del solo splancnocranio, con impianto semplice (cemento osseo, materiale alloplastico)	03.4x.99↔	Asportazione o distruzione di lesione del midollo o delle meningi spinali, altro
02.12.22↔	Altra duraplastica con cranioplastica del passaggio craniocervicale	03.51↔	Riparazione di meningocele spinale
02.14↔	Plessectomia coroidea	03.52↔	Riparazione di mielomeningocele spinale
02.2↔	Ventricolostomia	03.59.10↔	Altri interventi di riparazione o plastica sulle strutture del canale vertebrale, Chiusura di diastematomielia
02.31↔	Shunt fra ventricolo e strutture del capo e del collo	03.59.11↔	Altri interventi di riparazione o plastica sulle strutture del canale vertebrale, Sezione di filo terminale
02.32↔	Shunt fra ventricolo e sistema circolatorio	03.59.12↔	Altri interventi di riparazione o plastica sulle strutture del canale vertebrale, Chiusura di fistola spinale
02.33↔	Shunt fra ventricolo e cavità toracica	03.71↔	Shunt spinale subaracnoideo-peritoneale
02.34↔	Shunt fra ventricolo, cavità addominale e i suoi organi	03.72↔	Shunt spinale subaracnoideo ureterale
02.35↔	Shunt fra ventricolo ed apparato urinario	03.79↔	Altro shunt spinale
02.51.00↔	Sinangiosi, NAS	03.93.10↔	Impianto o sostituzione di elettrodo(i) di neurostimolatore epidurale temporaneo, sistema a elettrodo singolo, stimolazione di prova
02.51.11↔	EDAS (encefalo-duro-arterio-sinangiosi)	03.93.11↔	Impianto o sostituzione di elettrodo(i) di neurostimolatore epidurale temporaneo, sistema a più elettrodi, stimolazione di prova
02.51.12↔	EDS (encefalo-duro-sinangiosi), posa della dura madre invertita sulla corteccia cerebrale	03.93.20↔	Impianto o sostituzione di elettrodo(i) di neurostimolatore epidurale permanente, sistema a elettrodo singolo, stimolazione continua, percutanea
02.51.13↔	EDS (encefalo-duro-sinangiosi), posa di un'arteria e della dura madre invertita sulla corteccia cerebrale	03.93.21↔	Impianto o sostituzione di elettrodo(i) di neurostimolatore epidurale permanente, sistema a più elettrodi, stimolazione continua, percutanea
02.51.14↔	EMS (encefalo-mio-sinangiosi)	03.93.22↔	Impianto o sostituzione di elettrodo(i) di neurostimolatore epidurale permanente, sistema a elettrodo singolo, stimolazione continua, chirurgica a cielo aperto
02.51.15↔	EGPS (encefalo-galea-periostio-sinangiosi)	03.93.23↔	Impianto o sostituzione di elettrodo(i) di neurostimolatore epidurale permanente, sistema a più elettrodi, stimolazione continua, chirurgica a cielo aperto
02.51.99↔	Sinangiosi, altro	03.93.30↔	Impianto o sostituzione di elettrodo subdurale per stimolazione della radice anteriore
02.93.30↔	Impianto o sostituzione di elettrodo(i) di neurostimolatore intracranico, NAS	03.93.99↔	Impianto o sostituzione di elettrodo(i) di neurostimolatore spinale, altro
02.93.31↔	Impianto o sostituzione di microelettrodi temporanei per derivazione e stimolazione uniloculare	03.97↔	Revisione di shunt spinale
02.93.32↔	Impianto o sostituzione di microelettrodi temporanei per derivazione e stimolazione multiloculare	03.9a.10↔	Impianto o sostituzione di generatore d'impulsi di neurostimolatore epidurale, NAS
02.93.33↔	Impianto o sostituzione di microelettrodi permanenti per derivazione e stimolazione uniloculare	03.9a.11↔	Impianto o sostituzione di generatore d'impulsi di neurostimolatore epidurale, sistema a elettrodo singolo, non ricaricabile
02.93.34↔	Impianto o sostituzione di microelettrodi permanenti per derivazione e stimolazione multiloculare	03.9a.12↔	Impianto o sostituzione di generatore d'impulsi di neurostimolatore epidurale, sistema a più elettrodi, non ricaricabile
02.93.39↔	Impianto o sostituzione di elettrodo(i) di neurostimolatore intracranico, altro	03.9a.13↔	Impianto o sostituzione di generatore d'impulsi di neurostimolatore epidurale, sistema a più elettrodi, ricaricabile
02.96↔	Applicazione di elettrodi sfenoidali	03.9a.19↔	Impianto o sostituzione di generatore d'impulsi di neurostimolatore epidurale, altro
02.97.10↔	Impianto o sostituzione di generatore d'impulsi di neurostimolatore intracranico, NAS	03.9a.21↔	Impianto o sostituzione di generatore d'impulsi di neurostimolatore della radice anteriore
02.97.11↔	Impianto o sostituzione di generatore d'impulsi di neurostimolatore intracranico, sistema a elettrodo singolo, non ricaricabile	04.01.00↔	Asportazione di neurinoma acustico, NAS
02.97.12↔	Impianto o sostituzione di generatore d'impulsi di neurostimolatore intracranico, sistema a più elettrodi, non ricaricabile	04.01.10↔	Asportazione di neurinoma acustico mediante craniotomia
02.97.13↔	Impianto o sostituzione di generatore d'impulsi di neurostimolatore intracranico, sistema a più elettrodi, ricaricabile	04.01.11↔	Asportazione di neurinoma acustico, Approccio translabirintico
02.97.19↔	Impianto o sostituzione di generatore d'impulsi di neurostimolatore intracranico, altro	04.01.99↔	Asportazione di neurinoma acustico, altro
02.99.10↔	Interventi stereotassici sul sistema liquorale	04.02↔	Sezione del nervo trigemino
02.99.11↔	Impianto o espianto stereotassico di materiale radioattivo quale intervento indipendente	04.05.00↔	Gangliectomia (e distruzione) del ganglio di Gasser, NAS
02.99.12↔	Impianto stereotassico di tessuto nel cranio, nel cervello e nelle meningi cerebrali	04.05.10↔	Gangliectomia del ganglio di Gasser
02.99.13↔	Instillazione stereotassica di medicinali quale intervento indipendente	04.08.00↔	Fenestrazione della guaina del nervo ottico, NAS
02.99.14↔	Impianto, revisione o sostituzione stereotassica di cateteri intracerebrali per infusione intraventricolare	04.08.10↔	Altri interventi sul nervo ottico
02.99.50↔	Impianto e rimozione di sistema di cateteri a palloncino per brachiterapia intracerebrale	04.08.99↔	Fenestrazione della guaina del nervo ottico, altro
03.4x.10↔	Asportazione o distruzione di tessuto tumorale del midollo spinale (intramidollare)	04.41↔	Decompressione della radice del trigemino
03.4x.11↔	Asportazione o distruzione di tessuto tumorale delle meningi spinali e ossa	04.51.09↔	Innesto di nervi cranici o periferici, altro
03.4x.12↔	Asportazione o distruzione di tessuto tumorale delle radici e dei gangli spinali	04.51.10↔	Innesto del tratto extracranico di nervi cranici
03.4x.19↔	Asportazione o distruzione di tessuto tumorale del midollo o delle meningi spinali, altro	04.51.11↔	Innesto del plesso brachiale e di nervi della spalla
03.4x.20↔	Asportazione o distruzione di altra lesione del midollo spinale (intramidollare)	04.51.12↔	Innesto di nervi del braccio e della mano
03.4x.21↔	Asportazione o distruzione di altra lesione delle meningi spinali	04.51.13↔	Innesto di nervi del tronco e delle estremità inferiori
		04.51.19↔	Innesto di altri nervi cranici o periferici
		04.6x.00↔	Trasposizione di nervi cranici e periferici, NAS

04.6x.10↔	Trasposizione del tratto extracranico di nervi cranici con sutura epineurale primaria	04.79.23↔	Innesto e trasposizione di nervi della spalla con sutura interfascicolare
04.6x.11↔	Trasposizione del tratto extracranico di nervi cranici con sutura epineurale secondaria	04.79.24↔	Innesto e trasposizione di nervi del braccio e della mano con sutura interfascicolare
04.6x.12↔	Trasposizione del tratto extracranico di nervi cranici con sutura interfascicolare primaria e secondaria	04.79.25↔	Innesto e trasposizione di nervi del tronco e delle estremità inferiori con sutura interfascicolare
04.6x.20↔	Trasposizione del plesso brachiale con sutura epineurale primaria	04.79.29↔	Innesto e trasposizione di nervo con sutura interfascicolare, altro
04.6x.21↔	Trasposizione del plesso brachiale con sutura epineurale secondaria	04.95.10↔	Impianto o sostituzione di generatore d'impulsi di neurostimolatore periferico, NAS
04.6x.22↔	Trasposizione del plesso brachiale con sutura interfascicolare primaria	04.95.11↔	Impianto o sostituzione di generatore d'impulsi di neurostimolatore periferico, sistema a elettrodo singolo, non ricaricabile
04.6x.23↔	Trasposizione del plesso brachiale con sutura interfascicolare secondaria	04.95.12↔	Impianto o sostituzione di generatore d'impulsi di neurostimolatore periferico, sistema a più elettrodi, non ricaricabile
04.6x.30↔	Trasposizione di nervi della spalla con sutura epineurale primaria e secondaria	04.95.13↔	Implantation ou remplacement de générateur d'impulsions de neurostimulateur périphérique, système à plusieurs électrodes, rechargeable
04.6x.31↔	Trasposizione di nervi della spalla con sutura interfascicolare primaria e secondaria	04.95.14↔	Impianto o sostituzione di generatore d'impulsi di stimolatore del nervo vago
04.6x.40↔	Trasposizione di nervi del braccio con sutura epineurale primaria	04.95.19↔	Impianto o sostituzione di generatore d'impulsi di neurostimolatore periferico, altro
04.6x.41↔	Trasposizione di nervi del braccio con sutura epineurale secondaria	06.2x.00↔	Emitiroidectomia monolaterale, NAS
04.6x.42↔	Trasposizione di nervi del braccio con sutura interfascicolare primaria	06.2x.11↔	Emitiroidectomia monolaterale senza paratiroidectomia
04.6x.43↔	Trasposizione di nervi del braccio con sutura interfascicolare secondaria	06.2x.12↔	Emitiroidectomia monolaterale con paratiroidectomia
04.6x.50↔	Trasposizione di nervi del tronco e delle estremità inferiori con sutura epineurale primaria e secondaria	06.2x.99↔	Altra emitiroidectomia monolaterale
04.6x.51↔	Trasposizione di nervi del tronco e delle estremità inferiori con sutura interfascicolare primaria e secondaria	06.4x.00↔	Tiroidectomia completa (totale), NAS
04.6x.60↔	Trasposizione di nervi della mano con sutura interfascicolare primaria e secondaria	06.4x.10↔	Tiroidectomia completa (totale) senza paratiroidectomia
04.6x.70↔	Trasposizione con neurolisi e decompressione del tratto extracranico di nervi cranici	06.4x.11↔	Tiroidectomia completa (totale) con paratiroidectomia
04.6x.71↔	Trasposizione con neurolisi e decompressione del plesso brachiale o di nervi della spalla	06.4x.99↔	Tiroidectomia completa (totale), altro
04.6x.72↔	Trasposizione con neurolisi e decompressione di nervi del braccio	06.50.00↔	Tiroidectomia retrosternale, NAS
04.6x.73↔	Trasposizione con neurolisi e decompressione di nervi della mano	06.50.10↔	Tiroidectomia retrosternale mediante sternotomia
04.6x.74↔	Trasposizione con neurolisi e decompressione di nervi del tronco e delle estremità inferiori	06.50.99↔	Altra tiroidectomia retrosternale
04.6x.75↔	Trasposizione di altri nervi cranici e periferici (incl. neurolisi, decompressione, sutura epineurale e interfascicolare)	06.51.00↔	Tiroidectomia retrosternale parziale, NAS
04.6x.99↔	Trasposizione di nervi cranici e periferici, altro	06.51.10↔	Tiroidectomia retrosternale parziale mediante sternotomia
04.71↔	Anastomosi ipoglosso-facciale	06.51.99↔	Tiroidectomia retrosternale parziale, altro
04.72↔	Anastomosi accessorio-facciale	06.52.00↔	Tiroidectomia retrosternale completa (totale), NAS
04.73↔	Anastomosi accessorio-ipoglosso	06.52.10↔	Tiroidectomia retrosternale completa mediante sternotomia
04.74.00↔	Altre anastomosi di nervi cranici o periferici, NAS	06.52.99↔	Tiroidectomia retrosternale completa (totale), altro
04.74.10↔	Anastomosi fascio-fasciale di nervo	06.81.00↔	Paratiroidectomia completa, NAS
04.74.11↔	Anastomosi intercosto-fascicolare di nervo	06.81.10↔	Paratiroidectomia completa, senza reimpianto
04.74.99↔	Altre anastomosi di nervi cranici o periferici, altro	06.81.13↔	Paratiroidectomia completa mediante sternotomia, senza reimpianto
04.75↔	Revisione di pregressa ricostruzione di nervi cranici e periferici	06.81.99↔	Paratiroidectomia completa, altro
04.76↔	Riparazione di lesioni traumatiche di vecchia data di nervi cranici e periferici	06.89.00↔	Paratiroidectomia parziale, NAS
04.79.10↔	Innesto e trasposizione del tratto extracranico di nervi cranici con sutura epineurale	06.89.11↔	Riesplorazione con paratiroidectomia parziale
04.79.11↔	Innesto e trasposizione del plesso brachiale con sutura epineurale	06.94↔	Reimpianto di tessuto tiroideo
04.79.12↔	Innesto e trasposizione di nervi della spalla con sutura epineurale	06.95.00↔	Reimpianto di tessuto paratiroideo, NAS
04.79.13↔	Innesto e trasposizione di nervi del braccio e della mano con sutura epineurale	06.95.10↔	Paratiroidectomia completa, con reimpianto, NAS
04.79.14↔	Innesto e trasposizione di nervi del tronco e delle estremità inferiori con sutura epineurale	06.95.11↔	Paratiroidectomia completa, con reimpianto ortotopico
04.79.19↔	Innesto e trasposizione del tratto extracranico di nervi cranici con sutura epineurale, altro	06.95.12↔	Paratiroidectomia completa, con reimpianto eterotopico
04.79.20↔	Innesto e trasposizione di nervo con sutura interfascicolare	06.95.20↔	Paratiroidectomia completa mediante sternotomia, con reimpianto, NAS
04.79.21↔	Innesto e trasposizione del tratto extracranico di nervi cranici con sutura interfascicolare	06.95.21↔	Paratiroidectomia completa mediante sternotomia, con reimpianto, ortotopico
04.79.22↔	Innesto e trasposizione del plesso brachiale con sutura interfascicolare	06.95.22↔	Paratiroidectomia completa mediante sternotomia, con reimpianto, eterotopico
		06.95.99↔	Reimpianto di tessuto paratiroideo, altro
		07.13.00↔	Biopsia dell'ipofisi per via trans-frontale, NAS
		07.13.10↔	Biopsia chiusa [percutanea] [agobiopsia] dell'ipofisi per via trans-frontale
		07.13.11↔	Biopsia a cielo aperto dell'ipofisi per via trans-frontale
		07.13.12↔	Biopsia stereotassica dell'ipofisi per via trans-frontale
		07.13.99↔	Biopsia dell'ipofisi per via trans-frontale, altro
		07.14.00↔	Biopsia dell'ipofisi per via trans-sfenoidale, NAS
		07.14.10↔	Biopsia chiusa [percutanea] [agobiopsia] dell'ipofisi per via trans-sfenoidale
		07.14.11↔	Biopsia a cielo aperto dell'ipofisi per via trans-sfenoidale
		07.14.12↔	Biopsia stereotassica dell'ipofisi per via trans-sfenoidale
		07.14.99↔	Biopsia dell'ipofisi per via trans-sfenoidale, altro
		07.15↔	Biopsia dell'ipofisi per via non specificata

07.17.00↔	Biopsia della ghiandola pineale, NAS	18.71.24↔	Ricostruzione di padiglione auricolare, totale con lembo microvascolare
07.17.10↔	Biopsia chiusa [percutanea] [agobiopsia] della ghiandola pineale	18.71.29↔	Ricostruzione di padiglione auricolare, totale, altro
07.17.11↔	Biopsia a cielo aperto della ghiandola pineale	18.71.30↔	Impianto di materiale alloplastico nella ricostruzione di padiglione auricolare
07.17.12↔	Biopsia stereotassica della ghiandola pineale	18.72↔	Reimpianto di orecchio amputato
07.17.99↔	Biopsia della ghiandola pineale, altro	19.11↔	Stapedectomia e stapedoplastica con protesi di staffa
07.51↔	Esplorazione della regione pineale	19.19.00↔	Altra stapedectomia e stapedoplastica, NAS
07.52↔	Incisione della ghiandola pineale	19.19.10↔	Stapedotomia con protesi di staffa autologa (incudostapedotomia)
07.53↔	Asportazione parziale della ghiandola pineale	19.19.11↔	Stapedotomia con protesi di staffa alloplastica (incudostapedotomia)
07.54↔	Asportazione della ghiandola pineale	19.19.12↔	Malleostapedotomia
07.59↔	Altri interventi sulla ghiandola pineale	19.19.99↔	Altra stapedectomia e stapedoplastica, altro
07.61↔	Asportazione parziale dell'ipofisi, per via transfrontale	19.21↔	Revisione di stapedotomia, stapedectomia e stapedoplastica con sostituzione dell'incudine
07.62↔	Asportazione parziale dell'ipofisi, per via trans-sfenoidale	19.29.10↔	Altra revisione di stapedotomia e stapedectomia con protesi di staffa
07.63↔	Asportazione parziale dell'ipofisi, per via non specificata	19.29.11↔	Altra revisione di stapedotomia e stapedectomia con protesi di staffa autologa
07.64↔	Asportazione totale dell'ipofisi per via transfrontale	19.29.12↔	Altra revisione di stapedotomia e stapedectomia con protesi di staffa alloplastica
07.65↔	Asportazione totale dell'ipofisi per via trans-sfenoidale	19.29.13↔	Altra revisione di plastica della staffa (senza sostituzione dell'incudine)
07.68↔	Asportazione totale dell'ipofisi, per altra via specificata	19.29.99↔	Altra revisione di stapedotomia, stapedectomia e stapedoplastica, altro
07.69↔	Asportazione totale dell'ipofisi per via non specificata	19.9x.12↔	Riparazione dell'orecchio medio, reimpianto, riparazione della parete posteriore del meato uditivo
07.71↔	Esplorazione della fossa ipofisaria	19.9x.13↔	Ricostruzione dell'orecchio medio
07.72↔	Incisione dell'ipofisi	20.42.00↔	Mastoidectomia radicale, NAS
07.79↔	Altri interventi sull'ipofisi	20.42.10↔	Mastoidectomia, con liberazione del canale facciale, senza decompressione del nervo
07.80↔	Timectomia, NAS	20.42.11↔	Mastoidectomia, con liberazione del canale facciale, con decompressione del nervo
07.82↔	Altra asportazione totale del timo	20.42.20↔	Mastoidectomia, asportazione subtotale della rocca petrosa (petrosectomia subtotale), NAS
07.84↔	Asportazione totale del timo in toracosopia	20.42.21↔	Mastoidectomia, asportazione subtotale della rocca petrosa (petrosectomia subtotale), senza oblitterazione
07.91↔	Esplorazione dell'area timica	20.42.22↔	Mastoidectomia, asportazione subtotale della rocca petrosa (petrosectomia subtotale), con oblitterazione di tessuto adiposo
07.93↔	Riparazione del timo	20.42.23↔	Mastoidectomia, asportazione subtotale della rocca petrosa (petrosectomia subtotale), con oblitterazione di tessuto muscolare
16.01↔	Orbitotomia con lembo osseo	20.42.24↔	Mastoidectomia, asportazione subtotale della rocca petrosa (petrosectomia subtotale), con oblitterazione di tessuto adiposo e muscolare
16.02↔	Orbitotomia con inserzione di impianto orbitale	20.42.30↔	Mastoidectomia, asportazione parziale della rocca petrosa, NAS
16.39↔	Altra eviscerazione del bulbo oculare	20.42.31↔	Mastoidectomia, asportazione parziale della rocca petrosa, senza oblitterazione
16.41↔	Enucleazione del bulbo oculare con impianto contemporaneo di protesi nella capsula di Tenone, con inserzione di muscoli	20.42.32↔	Mastoidectomia, asportazione parziale della rocca petrosa, con oblitterazione di tessuto adiposo
16.42↔	Enucleazione del bulbo oculare con altro impianto contemporaneo	20.42.33↔	Mastoidectomia, asportazione parziale della rocca petrosa, con oblitterazione di tessuto muscolare
16.49↔	Altra enucleazione del bulbo oculare	20.42.34↔	Mastoidectomia, asportazione parziale della rocca petrosa, con oblitterazione di tessuto adiposo e muscolare
16.51.00↔	Esenterazione dell'orbita con rimozione di strutture adiacenti, NAS	20.42.99↔	Mastoidectomia radicale, altro
16.51.10↔	Esenterazione dell'orbita con rimozione di strutture adiacenti, con conservazione della cute palpebrale	20.95.00↔	Impianto di apparecchio acustico elettromagnetico, NAS
16.51.11↔	Esenterazione dell'orbita con rimozione di strutture adiacenti, senza conservazione della cute palpebrale	20.95.10↔	Impianto o sostituzione di apparecchio acustico attivo senza interruzione della catena degli ossicini
16.51.99↔	Altra esenterazione dell'orbita con rimozione di strutture adiacenti	20.95.11↔	Impianto o sostituzione di apparecchio acustico attivo con interruzione della catena degli ossicini
16.52.00↔	Esenterazione dell'orbita con rimozione terapeutica di osso orbitale, NAS	20.95.99↔	Impianto di apparecchio acustico elettromagnetico, altro
16.52.10↔	Esenterazione dell'orbita con rimozione terapeutica di osso orbitale, con conservazione della cute palpebrale	20.96↔	Impianto o sostituzione di apparecchio protesico cocleare, NAS
16.52.11↔	Esenterazione dell'orbita con rimozione terapeutica di osso orbitale, senza conservazione della cute palpebrale	20.97↔	Impianto o sostituzione di apparecchio protesico cocleare, singolo canale
16.52.99↔	Altra esenterazione dell'orbita con rimozione terapeutica di osso orbitale	20.98↔	Impianto o sostituzione di apparecchio protesico cocleare, canale multiplo
16.59.00↔	Altra esenterazione dell'orbita, NAS	25.2x.00↔	Glossectomia parziale, NAS
16.59.10↔	Altra esenterazione dell'orbita, con conservazione della cute palpebrale	25.2x.09↔	Glossectomia parziale, altro
16.59.11↔	Altra esenterazione dell'orbita, senza conservazione della cute palpebrale	25.2x.10↔	Glossectomia parziale, approccio transorale, NAS
16.59.99↔	Altra esenterazione dell'orbita, altro	25.2x.11↔	Glossectomia parziale, approccio transorale, senza ricostruzione
18.71.11↔	Ricostruzione della parete orbitale con lembo microvascolare		
18.71.12↔	Ricostruzione di padiglione auricolare, parziale con lembo galeale		
18.71.13↔	Ricostruzione di padiglione auricolare, parziale con innesto di cartilagine		
18.71.14↔	Ricostruzione di padiglione auricolare, parziale con lembo microvascolare		
18.71.20↔	Ricostruzione di padiglione auricolare, totale, NAS		
18.71.21↔	Ricostruzione di padiglione auricolare, totale con espansore tissutale		
18.71.22↔	Ricostruzione di padiglione auricolare, totale con lembo galeale		
18.71.23↔	Ricostruzione di padiglione auricolare, totale con innesto di cartilagine		

25.2x.12↔	Glossectomia parziale, approccio transorale, ricostruzione con mucosa locale	25.3x.31↔	Pelviglossectomia totale, approccio transorale, senza ricostruzione
25.2x.13↔	Glossectomia parziale, approccio transorale, ricostruzione con lembo miocutaneo	25.3x.32↔	Pelviglossectomia totale, approccio transorale, ricostruzione con mucosa locale
25.2x.14↔	Glossectomia parziale, approccio transorale, ricostruzione con innesto libero con anastomosi microvascolare	25.3x.33↔	Pelviglossectomia totale, approccio transorale, ricostruzione con lembo miocutaneo
25.2x.19↔	Glossectomia parziale, approccio transorale, con altra ricostruzione	25.3x.34↔	Pelviglossectomia totale, approccio transorale, ricostruzione con innesto libero con anastomosi microvascolare
25.2x.20↔	Glossectomia parziale, approccio transmandibolare, NAS	25.3x.39↔	Pelviglossectomia totale, approccio transorale, con altra ricostruzione
25.2x.21↔	Glossectomia parziale, approccio transmandibolare, senza ricostruzione	25.3x.40↔	Pelviglossectomia totale, approccio transmandibolare, NAS
25.2x.22↔	Glossectomia parziale, approccio transmandibolare, ricostruzione con mucosa locale	25.3x.41↔	Pelviglossectomia totale, approccio transmandibolare, senza ricostruzione
25.2x.23↔	Glossectomia parziale, approccio transmandibolare, ricostruzione con lembo miocutaneo	25.3x.42↔	Pelviglossectomia totale, approccio transmandibolare, ricostruzione con mucosa locale
25.2x.24↔	Glossectomia parziale, approccio transmandibolare, ricostruzione con innesto libero con anastomosi microvascolare	25.3x.43↔	Pelviglossectomia totale, approccio transmandibolare, ricostruzione con lembo miocutaneo
25.2x.29↔	Glossectomia parziale, approccio transmandibolare, con altra ricostruzione	25.3x.44↔	Pelviglossectomia totale, approccio transmandibolare, ricostruzione con innesto libero con anastomosi microvascolare
25.2x.30↔	Pelviglossectomia, approccio transorale, NAS	25.3x.49↔	Pelviglossectomia totale, approccio transmandibolare, con altra ricostruzione
25.2x.31↔	Pelviglossectomia, approccio transorale, senza ricostruzione	25.3x.50↔	Pelviglossomandibolectomia totale, NAS
25.2x.32↔	Pelviglossectomia, approccio transorale, ricostruzione con mucosa locale	25.3x.51↔	Pelviglossomandibolectomia totale, senza ricostruzione
25.2x.33↔	Pelviglossectomia, approccio transorale, ricostruzione con lembo miocutaneo	25.3x.52↔	Pelviglossomandibolectomia totale, ricostruzione con mucosa locale
25.2x.34↔	Pelviglossectomia, approccio transorale, ricostruzione con innesto libero con anastomosi microvascolare	25.3x.53↔	Pelviglossomandibolectomia totale, ricostruzione con lembo miocutaneo
25.2x.39↔	Pelviglossectomia, approccio transorale, con altra ricostruzione	25.3x.54↔	Pelviglossomandibolectomia totale, ricostruzione con innesto libero con anastomosi microvascolare
25.2x.40↔	Pelviglossectomia, approccio transmandibolare, NAS	25.3x.59↔	Pelviglossomandibolectomia totale, con altra ricostruzione
25.2x.41↔	Pelviglossectomia, approccio transmandibolare, senza ricostruzione	25.4x.00↔	Glossectomia radicale, NAS
25.2x.42↔	Pelviglossectomia, approccio transmandibolare, ricostruzione con mucosa locale	25.4x.10↔	Glossectomia radicale, approccio transorale, NAS
25.2x.43↔	Pelviglossectomia, approccio transmandibolare, ricostruzione con lembo miocutaneo	25.4x.11↔	Glossectomia radicale, approccio transorale, senza ricostruzione
25.2x.44↔	Pelviglossectomia, approccio transmandibolare, ricostruzione con innesto libero con anastomosi microvascolare	25.4x.12↔	Glossectomia radicale, approccio transorale, ricostruzione con mucosa locale
25.2x.49↔	Pelviglossectomia, approccio transmandibolare, con altra ricostruzione	25.4x.13↔	Glossectomia radicale, approccio transorale, ricostruzione con lembo miocutaneo
25.2x.50↔	Pelviglossomandibolectomia, NAS	25.4x.14↔	Glossectomia radicale, approccio transorale, ricostruzione con innesto libero con anastomosi microvascolare
25.2x.51↔	Pelviglossomandibolectomia, senza ricostruzione	25.4x.19↔	Glossectomia radicale, approccio transorale, con altra ricostruzione
25.2x.52↔	Pelviglossomandibolectomia, ricostruzione con mucosa locale	25.4x.20↔	Glossectomia radicale, approccio transmandibolare, NAS
25.2x.53↔	Pelviglossomandibolectomia, ricostruzione con lembo miocutaneo	25.4x.21↔	Glossectomia radicale, approccio transmandibolare, senza ricostruzione
25.2x.54↔	Pelviglossomandibolectomia, ricostruzione con innesto libero con anastomosi microvascolare	25.4x.22↔	Glossectomia radicale, approccio transmandibolare, ricostruzione con mucosa locale
25.2x.59↔	Pelviglossomandibolectomia, con altra ricostruzione	25.4x.23↔	Glossectomia radicale, approccio transmandibolare, ricostruzione con lembo miocutaneo
25.3x.00↔	Glossectomia totale, NAS	25.4x.24↔	Glossectomia radicale, approccio transmandibolare, ricostruzione con innesto libero con anastomosi microvascolare
25.3x.09↔	Glossectomia totale, altro	25.4x.29↔	Glossectomia radicale, approccio transmandibolare, con altra ricostruzione
25.3x.10↔	Glossectomia totale, approccio transorale, NAS	25.4x.30↔	Pelviglossectomia radicale, approccio transorale, NAS
25.3x.11↔	Glossectomia totale, approccio transorale, senza ricostruzione	25.4x.31↔	Pelviglossectomia radicale, approccio transorale, senza ricostruzione
25.3x.12↔	Glossectomia totale, approccio transorale, ricostruzione con mucosa locale	25.4x.32↔	Pelviglossectomia radicale, approccio transorale, ricostruzione con mucosa locale
25.3x.13↔	Glossectomia totale, approccio transorale, ricostruzione con lembo miocutaneo	25.4x.33↔	Pelviglossectomia radicale, approccio transorale, ricostruzione con lembo miocutaneo
25.3x.14↔	Glossectomia totale, approccio transorale, ricostruzione con innesto libero con anastomosi microvascolare	25.4x.34↔	Pelviglossectomia radicale, approccio transorale, ricostruzione con innesto libero con anastomosi microvascolare
25.3x.19↔	Glossectomia totale, approccio transorale, con altra ricostruzione	25.4x.39↔	Pelviglossectomia radicale, approccio transorale, con altra ricostruzione
25.3x.20↔	Glossectomia totale, approccio transmandibolare, NAS	25.4x.40↔	Pelviglossectomia radicale, approccio transmandibolare, NAS
25.3x.21↔	Glossectomia totale, approccio transmandibolare, senza ricostruzione	25.4x.41↔	Pelviglossectomia radicale, approccio transmandibolare, senza ricostruzione
25.3x.22↔	Glossectomia totale, approccio transmandibolare, ricostruzione con mucosa locale	25.4x.42↔	Pelviglossectomia radicale, approccio transmandibolare, ricostruzione con mucosa locale
25.3x.23↔	Glossectomia totale, approccio transmandibolare, ricostruzione con lembo miocutaneo	25.4x.43↔	Pelviglossectomia radicale, approccio transmandibolare, ricostruzione con lembo miocutaneo
25.3x.24↔	Glossectomia totale, approccio transmandibolare, ricostruzione con innesto libero con anastomosi microvascolare	25.4x.44↔	Pelviglossectomia radicale, approccio transmandibolare, ricostruzione con innesto libero con anastomosi microvascolare
25.3x.29↔	Glossectomia totale, approccio transmandibolare, con altra ricostruzione		
25.3x.30↔	Pelviglossectomia totale, approccio transorale, NAS		

25.4x.49↔	Pelviglossectomia radicale, approccio transmandibolare, con altra ricostruzione	30.4x.16↔	Laringectomia radicale, con faringectomia, ricostruzione con innesto intestinale libero
25.4x.50↔	Pelviglossomandibolectomia radicale, NAS	30.4x.17↔	Laringectomia radicale, con faringectomia, ricostruzione con pull-up gastrico
25.4x.51↔	Pelviglossomandibolectomia radicale, senza ricostruzione	30.4x.19↔	Laringectomia radicale, con faringectomia, altra ricostruzione
25.4x.52↔	Pelviglossomandibolectomia radicale, ricostruzione con mucosa locale	30.4x.20↔	Laringectomia radicale, con faringectomia e tiroidectomia, senza ricostruzione
25.4x.53↔	Pelviglossomandibolectomia radicale, ricostruzione con lembo miocutaneo	30.4x.21↔	Laringectomia radicale, con faringectomia e tiroidectomia, ricostruzione con mucosa locale
25.4x.54↔	Pelviglossomandibolectomia radicale, ricostruzione con innesto libero con anastomosi microvascolare	30.4x.22↔	Laringectomia radicale, con faringectomia e tiroidectomia, ricostruzione con innesto non vascolarizzato
25.4x.59↔	Pelviglossomandibolectomia radicale, con altra ricostruzione	30.4x.23↔	Laringectomia radicale, con faringectomia e tiroidectomia, ricostruzione con lembo regionale peduncolato
25.4x.99↔	Glossectomia radicale, altro	30.4x.24↔	Laringectomia radicale, con faringectomia e tiroidectomia, ricostruzione con lembo peduncolato
27.54.00↔	Riparazione di schisi (congenita) del labbro, NAS	30.4x.25↔	Laringectomia radicale, con faringectomia e tiroidectomia, ricostruzione con innesto libero con anastomosi microvascolare
27.54.10↔	Labioplastica per schisi (congenita) del labbro	30.4x.26↔	Laringectomia radicale, con faringectomia e tiroidectomia, ricostruzione con innesto intestinale libero
27.54.11↔	Intervento secondario per schisi (congenita) del labbro	30.4x.27↔	Laringectomia radicale, con faringectomia e tiroidectomia, ricostruzione con pull-up gastrico
27.54.99↔	Riparazione di schisi (congenita) del labbro, altro	30.4x.29↔	Laringectomia radicale, con faringectomia e tiroidectomia, altra ricostruzione
27.57.10↔	Impianto di innesto libero con anastomosi microvascolare su labbro e bocca	30.4x.99↔	Laringectomia radicale, altro
27.57.11↔	Impianto di lembo a distanza peduncolato su labbro e bocca	32.30↔	Resezione segmentale anatomica del polmone per via toracoscopica
27.57.99↔	Innesto di lembo peduncolato o libero su labbro e bocca, altro	32.39↔	Altra resezione segmentale anatomica non specificata del polmone
27.59.40↔	Altra ricostruzione plastica di labbro e bocca mediante innesto libero con anastomosi microvascolare	32.41.00↔	Lobectomia del polmone in toracoscopia, NAS
27.62.00↔	Correzione di palatoschisi, NAS	32.41.10↔	Lobectomia del polmone, per via toracoscopica, senza menzione di linfadenectomia radicale, NAS
27.62.10↔	Ricostruzione plastica primaria del palato osseo senza innesto osseo	32.41.11↔	Lobectomia del polmone, per via toracoscopica, senza menzione di linfadenectomia radicale, senza dilatazione broncoplastica o angioplastica
27.62.11↔	Ricostruzione plastica primaria del palato osseo con innesto osseo	32.41.12↔	Lobectomia del polmone, per via toracoscopica, senza menzione di linfadenectomia radicale, con dilatazione broncoplastica
27.62.20↔	Ricostruzione plastica secondaria del palato osseo senza innesto osseo	32.41.13↔	Lobectomia del polmone, per via toracoscopica, senza menzione di linfadenectomia radicale, con dilatazione broncoplastica
27.62.99↔	Correzione di palatoschisi, altro	32.41.14↔	Lobectomia del polmone, per via toracoscopica, senza menzione di linfadenectomia radicale, con dilatazione broncoplastica nonché dilatazione angioplastica
27.63.10↔	Revisione di correzione di palatoschisi, Gnatoplastica	32.41.19↔	Lobectomia del polmone, per via toracoscopica, senza menzione di linfadenectomia radicale, altro
27.63.11↔	Revisione di correzione di palatoschisi, Gnatoplastica con osteoplastica	32.41.20↔	Lobectomia del polmone, per via toracoscopica, con linfadenectomia radicale, NAS
27.63.20↔	Revisione di correzione di palatoschisi, Correzione secondaria di gnatoschisi	32.41.99↔	Lobectomia del polmone in toracoscopia, altro
27.63.99↔	Revisione di correzione di palatoschisi, altro	32.42.00↔	Lobectomia del polmone, chirurgica a cielo aperto, NAS
29.33.11↔	Faringectomia parziale, Ricostruzione con lembo peduncolato regionale o a distanza	32.42.10↔	Lobectomia del polmone, chirurgica a cielo aperto, senza menzione di linfadenectomia radicale, NAS
29.33.12↔	Faringectomia parziale, Ricostruzione con innesto libero con anastomosi microvascolare	32.42.11↔	Lobectomia del polmone, chirurgica a cielo aperto, senza linfadenectomia radicale, senza dilatazione broncoplastica o angioplastica
29.33.20↔	Faringectomia totale, Ricostruzione con lembo peduncolato regionale o a distanza	32.42.12↔	Lobectomia del polmone, chirurgica a cielo aperto, senza linfadenectomia radicale, con dilatazione broncoplastica
29.33.21↔	Faringectomia totale, Ricostruzione con innesto libero con anastomosi microvascolare, innesto intestinale libero o pull-up gastrico	32.42.13↔	Lobectomia del polmone, chirurgica a cielo aperto, senza linfadenectomia radicale, con dilatazione angioplastica
30.3x.00↔	Laringectomia totale, NAS	32.42.14↔	Lobectomia del polmone, chirurgica a cielo aperto, senza linfadenectomia radicale, con dilatazione broncoplastica nonché dilatazione angioplastica
30.3x.10↔	Laringectomia totale, senza ricostruzione	32.42.19↔	Lobectomia del polmone, chirurgica a cielo aperto, senza linfadenectomia radicale, altro
30.3x.11↔	Laringectomia totale, ricostruzione con mucosa locale	32.42.20↔	Lobectomia del polmone, chirurgica a cielo aperto, con linfadenectomia radicale, NAS
30.3x.12↔	Laringectomia totale, ricostruzione con innesto non vascolarizzato	32.42.21↔	Lobectomia del polmone, chirurgica a cielo aperto, con linfadenectomia radicale, senza dilatazione broncoplastica o angioplastica
30.3x.13↔	Laringectomia totale, ricostruzione con lembo regionale peduncolato	32.42.22↔	Lobectomia del polmone, chirurgica a cielo aperto, con linfadenectomia radicale, con dilatazione broncoplastica
30.3x.14↔	Laringectomia totale, ricostruzione con lembo a distanza peduncolato	32.42.23↔	Lobectomia del polmone, chirurgica a cielo aperto, con linfadenectomia radicale, con dilatazione angioplastica
30.3x.15↔	Laringectomia totale, ricostruzione con innesto libero con anastomosi microvascolare		
30.3x.16↔	Laringectomia totale, ricostruzione con innesto intestinale libero		
30.3x.17↔	Laringectomia totale, ricostruzione con pull-up gastrico		
30.3x.19↔	Laringectomia totale, altra ricostruzione		
30.3x.99↔	Laringectomia totale, altro		
30.4x.00↔	Laringectomia radicale, NAS		
30.4x.10↔	Laringectomia radicale, con faringectomia, senza ricostruzione		
30.4x.11↔	Laringectomia radicale, con faringectomia, ricostruzione con mucosa locale		
30.4x.12↔	Laringectomia radicale, con faringectomia, ricostruzione con innesto non vascolarizzato		
30.4x.13↔	Laringectomia radicale, con faringectomia, ricostruzione con lembo regionale peduncolato		
30.4x.14↔	Laringectomia radicale, con faringectomia, ricostruzione con lembo peduncolato		
30.4x.15↔	Laringectomia radicale, con faringectomia, ricostruzione con innesto libero con anastomosi microvascolare		



32.42.24↔	Lobectomia del polmone, chirurgica a cielo aperto, con linfadenectomia radicale, con dilatazione broncoplastica, con dilatazione angioplastica	34.4x.30↔	Resezione di lesione della parete toracica, asportazione completa dello sterno, NAS
32.42.29↔	Lobectomia del polmone, chirurgica a cielo aperto, con linfadenectomia radicale, altro	34.4x.31↔	Resezione di lesione della parete toracica, asportazione completa dello sterno, senza ricostruzione
32.42.30↔	Lobectomia del polmone, allargata	34.4x.32↔	Resezione di lesione della parete toracica, asportazione completa dello sterno, con ricostruzione
32.42.40↔	Lobectomia del polmone, bilobectomia, NAS	34.74↔	Riparazione di deformità del torace
32.42.41↔	Lobectomia del polmone, bilobectomia, senza dilatazione broncoplastica o angioplastica	34.79.10↔	Altra riparazione della parete toracica, chiusura secondaria di toracotomia, NAS
32.42.42↔	Lobectomia del polmone, bilobectomia, con dilatazione broncoplastica	34.79.11↔	Altra riparazione della parete toracica, chiusura secondaria di toracotomia, con filo
32.42.43↔	Lobectomia del polmone, bilobectomia, con dilatazione angioplastica	34.79.12↔	Altra riparazione della parete toracica, chiusura secondaria di toracotomia, con placca
32.42.44↔	Lobectomia del polmone, bilobectomia, con dilatazione broncoplastica e angioplastica	34.79.19↔	Altra riparazione della parete toracica, chiusura secondaria di toracotomia, altro
32.42.49↔	Lobectomia del polmone, bilobectomia, altro	34.79.20↔	Altra riparazione chirurgica a cielo aperto, della parete toracica, stabilizzazione, NAS
32.42.99↔	Lobectomia del polmone, chirurgica a cielo aperto, altro	34.79.21↔	Altra riparazione chirurgica a cielo aperto, della parete toracica, stabilizzazione, con filo
32.49↔	Altra lobectomia del polmone	34.79.22↔	Altra riparazione chirurgica a cielo aperto, della parete toracica, stabilizzazione, con placca
32.50↔	Pneumonectomia in toracosopia	34.79.29↔	Altra riparazione chirurgica a cielo aperto della parete toracica, stabilizzazione, altro
32.51.00↔	Pneumonectomia, chirurgica a cielo aperto, NAS	34.79.30↔	Altra riparazione della parete toracica, riduzione aperta di frattura sternale, NAS
32.51.10↔	Pneumonectomia, chirurgica a cielo aperto, senza linfadenectomia radicale, NAS	34.79.31↔	Altra riparazione della parete toracica, riduzione aperta di frattura sternale, con filo
32.51.11↔	Pneumonectomia, chirurgica a cielo aperto, senza linfadenectomia radicale, senza dilatazione broncoplastica o angioplastica	34.79.32↔	Altra riparazione della parete toracica, riduzione aperta di frattura sternale, con placca
32.51.12↔	Pneumonectomia, chirurgica a cielo aperto, senza linfadenectomia radicale, con dilatazione broncoplastica	34.79.39↔	Altra riparazione della parete toracica, riduzione aperta di frattura sternale, altro
32.51.13↔	Pneumonectomia, chirurgica a cielo aperto, senza linfadenectomia radicale, con dilatazione angioplastica	34.79.40↔	Altra riparazione della parete toracica, osteoplastica e innesto osseo
32.51.14↔	Pneumonectomia, chirurgica a cielo aperto, senza linfadenectomia radicale, con dilatazione broncoplastica nonché dilatazione angioplastica	34.82↔	Sutura di lacerazione del diaframma
32.51.19↔	Pneumonectomia, chirurgica a cielo aperto, senza linfadenectomia radicale, altro	34.83↔	Chiusura di fistola del diaframma
32.51.20↔	Pneumonectomia, chirurgica a cielo aperto, con linfadenectomia radicale, NAS	34.85↔	Impianto di pacemaker diaframmatico
32.51.21↔	Pneumonectomia, chirurgica a cielo aperto, con linfadenectomia radicale, senza dilatazione broncoplastica o angioplastica	35.31↔	Interventi sul muscolo papillare
32.51.22↔	Pneumonectomia, chirurgica a cielo aperto, con linfadenectomia radicale, con dilatazione broncoplastica	35.32↔	Interventi sulle corde tendinee
32.51.23↔	Pneumonectomia, chirurgica a cielo aperto, con linfadenectomia radicale, con dilatazione angioplastica	35.34↔	Infundibulectomia
32.51.24↔	Pneumonectomia, chirurgica a cielo aperto, con linfadenectomia radicale, con dilatazione broncoplastica nonché dilatazione angioplastica	35.35.00↔	Interventi sulle trabecole carnose del cuore, NAS
32.51.29↔	Pneumonectomia, chirurgica a cielo aperto, con linfadenectomia radicale, altro	35.35.09↔	Interventi sulle trabecole carnose del cuore, altro
32.51.31↔	Pneumonectomia, chirurgica a cielo aperto, allargata	35.35.10↔	Resezione fibrosa o muscolare sottovalvolare aortica
32.51.99↔	Pneumonectomia, chirurgica a cielo aperto, altro	35.36.00↔	Resezione sopravalvolare, valvola cardiaca, NAS
33.34.20↔	Toracoplastica, completa	35.36.09↔	Resezione sopravalvolare, valvola cardiaca, altro
33.50↔	Trapianto polmonare, NAS	35.36.11↔	Resezione sopravalvolare, valvola aortica
33.51↔	Trapianto polmonare monolaterale	35.36.21↔	Resezione sopravalvolare, valvola polmonare
33.52↔	Trapianto polmonare bilaterale	35.39↔	Interventi su strutture adiacenti le valvole cardiache, altro
33.53↔	Ritrapianto polmonare nella stessa degenza ospedaliera	35.41.00↔	Allargamento di difetto esistente del setto atriale, NAS
33.6x.00↔	Trapianto combinato cuore-polmone, NAS	35.41.10↔	Allargamento di difetto esistente del setto atriale, tecnica a cielo aperto
33.6x.10↔	Ritrapianto combinato cuore-polmone nella stessa degenza ospedaliera	35.41.20↔	Allargamento di difetto esistente del setto atriale, tecnica chiusa
33.6x.99↔	Trapianto combinato cuore-polmone, altro	35.41.99↔	Allargamento di difetto esistente del setto atriale, altro
34.3x.22↔	Resezione di lesione o tessuto del mediastino, con resezione polmonare o resezione parziale della parete toracica	35.42.00↔	Creazione di difetto settale nel cuore, NAS
34.3x.23↔	Resezione di lesione o tessuto del mediastino, con resezione parziale del pericardio	35.42.10↔	Creazione di difetto settale nel cuore, tecnica a cielo aperto
34.3x.24↔	Resezione di lesione o tessuto del mediastino, con sostituzione vascolare mediante protesi	35.42.20↔	Creazione di difetto settale nel cuore, tecnica chiusa
34.3x.25↔	Resezione di lesione o tessuto del mediastino, con resezione polmonare e sostituzione vascolare	35.42.99↔	Creazione di difetto settale nel cuore, altro
34.3x.26↔	Resezione di lesione o tessuto del mediastino, con resezione polmonare e resezione parziale del pericardio	35.43.00↔	Allargamento di difetto esistente del setto interventricolare, NAS
34.3x.27↔	Resezione di lesione o tessuto del mediastino, con resezione parziale del pericardio e sostituzione vascolare	35.43.10↔	Allargamento di difetto esistente del setto interventricolare, tecnica a cielo aperto
34.3x.28↔	Resezione di lesione o tessuto del mediastino, con resezione parziale di polmone e pericardio e sostituzione vascolare	35.43.20↔	Allargamento di difetto esistente del setto interventricolare, tecnica chiusa
		35.43.99↔	Allargamento di difetto esistente del setto interventricolare, altro
		35.50↔	Riparazione di difetto settale non specificato del cuore con protesi
		35.51↔	Riparazione di difetto del setto atriale con protesi, tecnica aperta
		35.53↔	Riparazione con protesi di difetto del setto interventricolare, per via aperta
		35.54↔	Riparazione di difetti dei cuscinetti endocardici con protesi
		35.60↔	Riparazione di difetto di setto non specificato del cuore con innesto tissutale
		35.61↔	Riparazione di difetto del setto atriale con innesto tissutale
		35.62↔	Riparazione di difetto del setto ventricolare con innesto tissutale

35.63↔	Riparazione di difetto dei cuscinetti endocardici con innesto tissutale	35.c2.11↔	Ricostruzione di cuspidi della valvola mitrale tramite sternotomia completa
35.70↔	Altra e non specificata riparazione di difetto settale non specificato del cuore	35.c2.12↔	Ricostruzione di cuspidi della valvola mitrale tramite toracotomia mini-invasiva (sternotomia parziale superiore, toracotomia laterale)
35.71↔	Altra e non specificata riparazione di difetto del setto atriale	35.c2.13↔	Ricostruzione di cuspidi della valvola mitrale, per via endovascolare
35.72.00↔	Riparazione di difetto del setto ventricolare, NAS	35.c3.00↔	Ricostruzione di tasche della valvola polmonare, NAS
35.72.10↔	Chiusura di difetto del setto ventricolare acquisito	35.c3.09↔	Ricostruzione di tasche della valvola polmonare, altro
35.72.99↔	Riparazione di difetto del setto ventricolare, altro	35.c3.11↔	Ricostruzione di tasche della valvola polmonare tramite sternotomia completa
35.73↔	Altra e non specificata riparazione di difetto dei cuscinetti endocardici	35.c3.12↔	Ricostruzione di tasche della valvola polmonare tramite toracotomia mini-invasiva (sternotomia parziale superiore, toracotomia laterale)
35.81↔	Correzione totale di tetralogia di Fallot	35.c4.00↔	Ricostruzione di cuspidi della valvola tricuspide, NAS
35.82↔	Correzione totale di completa anomalia della connessione venosa polmonare	35.c4.09↔	Ricostruzione di cuspidi della valvola tricuspide, altro
35.83↔	Correzione totale del tronco arterioso	35.c4.11↔	Ricostruzione di cuspidi della valvola tricuspide tramite sternotomia completa
35.84↔	Correzione totale di trasposizione di grandi vasi, NAC	35.c4.12↔	Ricostruzione di cuspidi della valvola tricuspide tramite toracotomia mini-invasiva (sternotomia parziale superiore, toracotomia laterale)
35.85↔	Intervento di Norwood stadio I	35.d1.00↔	Anuloplastica della valvola aortica, NAS
35.91↔	Trasposizione interatriale del ritorno venoso	35.d1.09↔	Anuloplastica della valvola aortica, altro
35.92↔	Creazione di condotto fra ventricolo destro e arteria polmonare	35.d1.11↔	Anuloplastica della valvola aortica tramite sternotomia completa
35.93↔	Creazione di condotto fra il ventricolo sinistro e l'aorta	35.d1.12↔	Anuloplastica della valvola aortica tramite toracotomia mini-invasiva (sternotomia parziale superiore, toracotomia laterale)
35.94↔	Creazione di condotto fra l'atrio e arteria polmonare	35.d1.13↔	Anuloplastica della valvola aortica, per via endovascolare
35.95↔	Revisione di procedure correttive del cuore	35.d1.14↔	Anuloplastica della valvola aortica catetere-guidata, transapicale
35.98.00↔	Altri interventi sui setti del cuore, NAS	35.d2.00↔	Anuloplastica della valvola mitrale, NAS
35.98.10↔	Riparazione percutanea-transluminale di difetto del setto atriale, NAS	35.d2.09↔	Anuloplastica della valvola mitrale, altro
35.98.19↔	Riparazione percutanea-transluminale di difetto del setto atriale, altro	35.d2.11↔	Anuloplastica della valvola mitrale tramite sternotomia completa
35.98.30↔	Riparazione percutanea-transluminale di difetto del setto ventricolare	35.d2.12↔	Anuloplastica della valvola mitrale tramite toracotomia mini-invasiva (sternotomia parziale superiore, toracotomia laterale)
35.98.99↔	Altri interventi sui setti del cuore, altro	35.d2.13↔	Anuloplastica della valvola mitrale, per via endovascolare
35.a1.00↔	Valvulotomia della valvola aortica, NAS	35.d2.14↔	Anuloplastica della valvola mitrale catetere-guidata, transapicale
35.a1.09↔	Valvulotomia della valvola aortica, altro	35.d3.00↔	Anuloplastica della valvola polmonare, NAS
35.a1.11↔	Valvulotomia della valvola aortica tramite sternotomia completa	35.d3.09↔	Anuloplastica della valvola polmonare, altro
35.a1.12↔	Valvulotomia della valvola aortica tramite toracotomia mini-invasiva (sternotomia parziale superiore, toracotomia laterale)	35.d3.11↔	Anuloplastica della valvola polmonare tramite sternotomia completa
35.a1.13↔	Valvulotomia della valvola aortica, per via endovascolare	35.d3.12↔	Anuloplastica della valvola polmonare tramite toracotomia mini-invasiva (sternotomia parziale superiore, toracotomia laterale)
35.a1.14↔	Valvulotomia della valvola aortica catetere-guidata, transapicale	35.d3.13↔	Anuloplastica della valvola polmonare, per via endovascolare
35.a2.00↔	Valvulotomia della valvola mitrale, NAS	35.d3.14↔	Anuloplastica della valvola polmonare catetere-guidata, transapicale
35.a2.09↔	Valvulotomia della valvola mitrale, altro	35.d4.00↔	Anuloplastica della valvola tricuspide
35.a2.11↔	Valvulotomia della valvola mitrale tramite sternotomia completa	35.d4.09↔	Anuloplastica della valvola tricuspide
35.a2.12↔	Valvulotomia della valvola mitrale tramite toracotomia mini-invasiva (sternotomia parziale superiore, toracotomia laterale)	35.d4.11↔	Anuloplastica della valvola tricuspide tramite sternotomia completa
35.a2.13↔	Valvulotomia della valvola mitrale, per via endovascolare	35.d4.12↔	Anuloplastica della valvola tricuspide tramite toracotomia mini-invasiva (sternotomia parziale superiore, toracotomia laterale)
35.a2.14↔	Valvulotomia della valvola mitrale catetere-guidata, transapicale	35.d4.13↔	Anuloplastica della valvola tricuspide, per via endovascolare
35.a3.00↔	Valvulotomia della valvola polmonare, NAS	35.d4.14↔	Anuloplastica della valvola tricuspide catetere-guidata, transapicale
35.a3.09↔	Valvulotomia della valvola polmonare, altro	35.e1.11↔	Valvuloplastica della valvola aortica tramite sternotomia completa
35.a3.11↔	Valvulotomia della valvola polmonare tramite sternotomia completa	35.e1.12↔	Valvuloplastica della valvola aortica tramite toracotomia mini-invasiva (sternotomia parziale superiore, toracotomia laterale)
35.a3.12↔	Valvulotomia della valvola polmonare tramite toracotomia mini-invasiva (sternotomia parziale superiore, toracotomia laterale)	35.e2.11↔	Valvuloplastica della valvola mitrale tramite sternotomia completa
35.a3.13↔	Valvulotomia della valvola polmonare, per via endovascolare	35.e2.12↔	Valvuloplastica della valvola mitrale tramite toracotomia mini-invasiva (sternotomia parziale superiore, toracotomia laterale)
35.a3.14↔	Valvulotomia della valvola polmonare catetere-guidata, transapicale	35.e2.13↔	Valvuloplastica della valvola mitrale, per via endovascolare, transarteriosa
35.a4.00↔	Valvulotomia della valvola tricuspide, NAS	35.e2.14↔	Valvuloplastica della valvola mitrale, per via endovascolare, transvenosa
35.a4.09↔	Valvulotomia della valvola tricuspide, altro	35.e3.11↔	Valvuloplastica della valvola polmonare tramite sternotomia completa
35.a4.11↔	Valvulotomia della valvola tricuspide tramite sternotomia completa	35.e3.12↔	Valvuloplastica della valvola polmonare tramite toracotomia mini-invasiva (sternotomia parziale superiore, toracotomia laterale)
35.a4.12↔	Valvulotomia della valvola tricuspide tramite toracotomia mini-invasiva (sternotomia parziale superiore, toracotomia laterale)	35.e4.11↔	Valvuloplastica della valvola tricuspide tramite sternotomia completa
35.a4.13↔	Valvulotomia della valvola tricuspide, per via endovascolare		
35.a4.14↔	Valvulotomia della valvola tricuspide catetere-guidata, transapicale		
35.c1.00↔	Ricostruzione di tasche della valvola aortica, NAS		
35.c1.09↔	Ricostruzione di tasche della valvola aortica, altro		
35.c1.11↔	Ricostruzione di tasche della valvola aortica tramite sternotomia completa		
35.c1.12↔	Ricostruzione di tasche della valvola aortica tramite toracotomia mini-invasiva (sternotomia parziale superiore, toracotomia laterale)		
35.c2.00↔	Ricostruzione di cuspidi della valvola mitrale, NAS		
35.c2.09↔	Ricostruzione di cuspidi della valvola mitrale, altro		

35.e4.12↔	Valvuloplastica della valvola tricuspide tramite toracotomia mini-invasiva (sternotomia parziale superiore, toracotomia laterale)	35.f2.22↔	Sostituzione della valvola mitrale con xenoinnesto (bioprotesi), tramite toracotomia mini-invasiva (sternotomia parziale superiore, toracotomia laterale)
35.f1.00↔	Sostituzione della valvola aortica con valvola cardiaca protesica o protesi vascolare valvolata, NAS	35.f2.23↔	Sostituzione della valvola mitrale con xenoinnesto (bioprotesi), per via endovascolare
35.f1.09↔	Sostituzione della valvola aortica con valvola cardiaca protesica o protesi vascolare valvolata, altro	35.f2.24↔	Sostituzione della valvola mitrale con xenoinnesto (bioprotesi), transapicale
35.f1.11↔	Sostituzione della valvola aortica con alloinnesto (omoinnesto), tramite sternotomia completa	35.f2.31↔	Sostituzione della valvola mitrale con xenoinnesto, stentless, tramite sternotomia completa
35.f1.12↔	Sostituzione della valvola aortica con alloinnesto (omoinnesto), tramite toracotomia mini-invasiva (sternotomia parziale superiore, toracotomia laterale)	35.f2.32↔	Sostituzione della valvola mitrale con xenoinnesto, stentless, tramite toracotomia mini-invasiva (sternotomia parziale superiore, toracotomia laterale)
35.f1.21↔	Sostituzione della valvola aortica con xenoinnesto (bioprotesi), tramite sternotomia completa	35.f2.33↔	Sostituzione della valvola mitrale con xenoinnesto, stentless, per via endovascolare
35.f1.22↔	Sostituzione della valvola aortica con xenoinnesto (bioprotesi), tramite toracotomia mini-invasiva (sternotomia parziale superiore, toracotomia laterale)	35.f2.34↔	Sostituzione della valvola mitrale con xenoinnesto, stentless, transapicale
35.f1.23↔	Sostituzione della valvola aortica con xenoinnesto (bioprotesi), per via endovascolare	35.f2.51↔	Sostituzione della valvola mitrale con protesi meccanica, tramite sternotomia completa
35.f1.24↔	Sostituzione della valvola aortica con xenoinnesto (bioprotesi), transapicale	35.f2.52↔	Sostituzione della valvola mitrale con protesi meccanica, tramite toracotomia mini-invasiva (sternotomia parziale superiore, toracotomia laterale)
35.f1.25↔	Sostituzione della valvola aortica con xenoinnesto (bioprotesi), transapicale, mediante sistema percutaneo apicale di accesso e chiusura	35.f3.00↔	Sostituzione della valvola polmonare con valvola cardiaca protesica o protesi vascolare valvolata, NAS
35.f1.31↔	Sostituzione della valvola aortica con xenoinnesto, stentless, tramite sternotomia completa	35.f3.09↔	Sostituzione della valvola polmonare con valvola cardiaca protesica o protesi vascolare valvolata, altro
35.f1.32↔	Sostituzione della valvola aortica con xenoinnesto, stentless, tramite toracotomia mini-invasiva (sternotomia parziale superiore, toracotomia laterale)	35.f3.11↔	Sostituzione della valvola polmonare con alloinnesto (omoinnesto), tramite sternotomia completa
35.f1.33↔	Sostituzione della valvola aortica con xenoinnesto, stentless, per via endovascolare	35.f3.12↔	Sostituzione della valvola polmonare con alloinnesto (omoinnesto), tramite toracotomia mini-invasiva (sternotomia parziale superiore, toracotomia laterale)
35.f1.34↔	Sostituzione della valvola aortica con xenoinnesto, stentless, transapicale	35.f3.21↔	Sostituzione della valvola polmonare con xenoinnesto (bioprotesi), tramite sternotomia completa
35.f1.35↔	Sostituzione della valvola aortica con xenoinnesto, stentless, transapicale, mediante sistema percutaneo apicale di accesso e chiusura	35.f3.22↔	Sostituzione della valvola polmonare con xenoinnesto (bioprotesi), tramite toracotomia mini-invasiva (sternotomia parziale superiore, toracotomia laterale)
35.f1.41↔	Sostituzione della valvola aortica con xenoinnesto autoespandente, senza sutura, tramite sternotomia completa	35.f3.23↔	Sostituzione della valvola polmonare con xenoinnesto (bioprotesi), per via endovascolare
35.f1.42↔	Sostituzione della valvola aortica con xenoinnesto autoespandente, senza sutura, tramite toracotomia mini-invasiva (sternotomia parziale superiore, toracotomia laterale)	35.f3.24↔	Sostituzione della valvola polmonare con xenoinnesto (bioprotesi), transapicale
35.f1.43↔	Sostituzione della valvola aortica con xenoinnesto autoespandente, senza sutura, per via endovascolare	35.f3.25↔	Sostituzione della valvola polmonare con xenoinnesto (bioprotesi), transapicale, mediante sistema percutaneo apicale di accesso e chiusura
35.f1.44↔	Sostituzione della valvola aortica con xenoinnesto autoespandente, senza sutura, transapicale	35.f3.31↔	Sostituzione della valvola polmonare con xenoinnesto, stentless, tramite sternotomia completa
35.f1.45↔	Sostituzione della valvola aortica con xenoinnesto autoespandente, senza sutura, transapicale, mediante sistema percutaneo apicale di accesso e chiusura	35.f3.32↔	Sostituzione della valvola polmonare con xenoinnesto, stentless, tramite toracotomia mini-invasiva (sternotomia parziale superiore, toracotomia laterale)
35.f1.51↔	Sostituzione della valvola aortica con protesi meccanica, tramite sternotomia completa	35.f3.33↔	Sostituzione della valvola polmonare con xenoinnesto, stentless, per via endovascolare
35.f1.52↔	Sostituzione della valvola aortica con protesi meccanica, tramite toracotomia mini-invasiva (sternotomia parziale superiore, toracotomia laterale)	35.f3.34↔	Sostituzione della valvola polmonare con xenoinnesto, stentless, transapicale
35.f1.61↔	Sostituzione della valvola aortica con protesi vascolare valvolata, di tipo biologico, tramite sternotomia completa	35.f3.35↔	Sostituzione della valvola polmonare con xenoinnesto, stentless, transapicale, mediante sistema percutaneo apicale di accesso e chiusura
35.f1.62↔	Sostituzione della valvola aortica con protesi vascolare valvolata, di tipo biologico, tramite toracotomia mini-invasiva (sternotomia parziale superiore, toracotomia laterale)	35.f3.51↔	Sostituzione della valvola polmonare con protesi meccanica, tramite sternotomia completa
35.f1.71↔	Sostituzione della valvola aortica con protesi vascolare valvolata, di tipo meccanico, tramite sternotomia completa	35.f3.52↔	Sostituzione della valvola polmonare con protesi meccanica, tramite toracotomia mini-invasiva (sternotomia parziale superiore, toracotomia laterale)
35.f1.72↔	Sostituzione della valvola aortica con protesi vascolare valvolata, di tipo meccanico, tramite toracotomia mini-invasiva (sternotomia parziale superiore, toracotomia laterale)	35.f3.61↔	Sostituzione della valvola polmonare con protesi vascolare valvolata, di tipo biologico, tramite sternotomia completa
35.f2.00↔	Sostituzione della valvola mitrale con valvola cardiaca protesica, NAS	35.f3.62↔	Sostituzione della valvola polmonare con protesi vascolare valvolata, di tipo biologico, tramite toracotomia mini-invasiva (sternotomia parziale superiore, toracotomia laterale)
35.f2.09↔	Sostituzione della valvola mitrale con valvola cardiaca protesica, altro	35.f3.71↔	Sostituzione della valvola polmonare con protesi vascolare valvolata, di tipo meccanico, tramite sternotomia completa
35.f2.11↔	Sostituzione della valvola mitrale con alloinnesto (omoinnesto), tramite sternotomia completa	35.f3.72↔	Sostituzione della valvola polmonare con protesi vascolare valvolata, di tipo meccanico, tramite toracotomia mini-invasiva (sternotomia parziale superiore, toracotomia laterale)
35.f2.12↔	Sostituzione della valvola mitrale con alloinnesto (omoinnesto), tramite toracotomia mini-invasiva (sternotomia parziale superiore, toracotomia laterale)	35.f4.00↔	Sostituzione della valvola tricuspide con valvola cardiaca protesica, NAS
35.f2.21↔	Sostituzione della valvola mitrale con xenoinnesto (bioprotesi), tramite sternotomia completa	35.f4.09↔	Sostituzione della valvola tricuspide con valvola cardiaca protesica, altro

35.f4.11↔	Sostituzione della valvola tricuspide con alloinnesto (omoinnesto), tramite sternotomia completa	35.h1.22↔	Rimozione di valvola aortica protesica nonché impianto di xenoinnesto (bioprotesi), tramite toracotomia mini-invasiva (sternotomia parziale superiore, toracotomia laterale)
35.f4.12↔	Sostituzione della valvola tricuspide con alloinnesto (omoinnesto), tramite toracotomia mini-invasiva (sternotomia parziale superiore, toracotomia laterale)	35.h1.31↔	Rimozione di valvola aortica protesica nonché impianto di xenoinnesto, stentless, tramite sternotomia completa
35.f4.21↔	Sostituzione della valvola tricuspide con xenoinnesto (bioprotesi), tramite sternotomia completa	35.h1.32↔	Rimozione di valvola aortica protesica nonché impianto di xenoinnesto, stentless, tramite toracotomia mini-invasiva (sternotomia parziale superiore, toracotomia laterale)
35.f4.22↔	Sostituzione della valvola tricuspide con xenoinnesto (bioprotesi), tramite toracotomia mini-invasiva (sternotomia parziale superiore, toracotomia laterale)	35.h1.41↔	Rimozione di valvola aortica protesica nonché impianto di xenoinnesto autoespandente, senza sutura, tramite sternotomia completa
35.f4.23↔	Sostituzione della valvola tricuspide con xenoinnesto (bioprotesi), per via endovascolare	35.h1.42↔	Rimozione di valvola aortica protesica nonché impianto di xenoinnesto autoespandente, senza sutura, tramite toracotomia mini-invasiva (sternotomia parziale superiore, toracotomia laterale)
35.f4.24↔	Sostituzione della valvola tricuspide con xenoinnesto (bioprotesi), transapicale	35.h1.51↔	Rimozione di valvola aortica protesica nonché impianto di protesi meccanica, tramite sternotomia completa
35.f4.31↔	Sostituzione della valvola tricuspide con xenoinnesto, stentless, tramite sternotomia completa	35.h1.52↔	Rimozione di valvola aortica protesica nonché impianto di protesi meccanica, tramite toracotomia mini-invasiva (sternotomia parziale superiore, toracotomia laterale)
35.f4.32↔	Sostituzione della valvola tricuspide con xenoinnesto, stentless, tramite toracotomia mini-invasiva (sternotomia parziale superiore, toracotomia laterale)	35.h1.61↔	Rimozione di valvola aortica protesica nonché impianto di protesi vascolare valvolata, di tipo biologico, tramite sternotomia completa
35.f4.33↔	Sostituzione della valvola tricuspide con xenoinnesto, stentless, per via endovascolare	35.h1.62↔	Rimozione di valvola aortica protesica nonché impianto di protesi vascolare valvolata, di tipo biologico, tramite toracotomia mini-invasiva (sternotomia parziale superiore, toracotomia laterale)
35.f4.34↔	Sostituzione della valvola tricuspide con xenoinnesto, stentless, transapicale	35.h1.71↔	Rimozione di valvola aortica protesica nonché impianto di protesi vascolare valvolata, di tipo meccanico, tramite sternotomia completa
35.f4.51↔	Sostituzione della valvola tricuspide con protesi meccanica, tramite sternotomia completa	35.h1.72↔	Rimozione di valvola aortica protesica nonché impianto di protesi vascolare valvolata, di tipo meccanico, tramite toracotomia mini-invasiva (sternotomia parziale superiore, toracotomia laterale)
35.f4.52↔	Sostituzione della valvola tricuspide con protesi meccanica, tramite toracotomia mini-invasiva (sternotomia parziale superiore, toracotomia laterale)	35.h2.00↔	Rimozione nonché impianto di nuova valvola mitrale protesica, NAS
35.g0↔	Revisione di sostituzione di valvola cardiaca, NAS	35.h2.09↔	Rimozione nonché impianto di nuova valvola mitrale protesica, altro
35.g1.11↔	Revisione di sostituzione della valvola aortica, tramite sternotomia completa	35.h2.11↔	Rimozione di valvola mitrale protesica nonché impianto di alloinnesto (omoinnesto), tramite sternotomia completa
35.g1.12↔	Revisione di sostituzione della valvola aortica, tramite toracotomia mini-invasiva (sternotomia parziale superiore, toracotomia laterale)	35.h2.12↔	Rimozione di valvola mitrale protesica nonché impianto di alloinnesto (omoinnesto), tramite toracotomia mini-invasiva (sternotomia parziale superiore, toracotomia laterale)
35.g1.13↔	Revisione di sostituzione della valvola aortica, per via endovascolare	35.h2.21↔	Rimozione di valvola mitrale protesica nonché impianto di xenoinnesto (bioprotesi), tramite sternotomia completa
35.g1.14↔	Revisione di sostituzione della valvola aortica, transapicale	35.h2.22↔	Rimozione di valvola mitrale protesica nonché impianto di xenoinnesto (bioprotesi), tramite toracotomia mini-invasiva (sternotomia parziale superiore, toracotomia laterale)
35.g2.11↔	Revisione di sostituzione della valvola mitrale, tramite sternotomia completa	35.h2.23↔	Rimozione di valvola mitrale protesica nonché impianto di xenoinnesto (bioprotesi), per via endovascolare
35.g2.12↔	Revisione di sostituzione della valvola mitrale, tramite toracotomia mini-invasiva (sternotomia parziale superiore, toracotomia laterale)	35.h2.24↔	Rimozione di valvola mitrale protesica nonché impianto di xenoinnesto (bioprotesi), transapicale
35.g2.13↔	Revisione di sostituzione della valvola mitrale, per via endovascolare	35.h2.31↔	Rimozione di valvola mitrale protesica nonché impianto di xenoinnesto, stentless, tramite sternotomia completa
35.g2.14↔	Revisione di sostituzione della valvola mitrale, transapicale	35.h2.32↔	Rimozione di valvola mitrale protesica nonché impianto di xenoinnesto, stentless, tramite toracotomia mini-invasiva (sternotomia parziale superiore, toracotomia laterale)
35.g3.11↔	Revisione di sostituzione della valvola polmonare, tramite sternotomia completa	35.h2.33↔	Rimozione di valvola mitrale protesica nonché impianto di xenoinnesto, stentless, per via endovascolare
35.g3.12↔	Revisione di sostituzione della valvola polmonare, tramite toracotomia mini-invasiva (sternotomia parziale superiore, toracotomia laterale)	35.h2.34↔	Rimozione di valvola mitrale protesica nonché impianto di xenoinnesto, stentless, transapicale
35.g3.13↔	Revisione di sostituzione della valvola polmonare, per via endovascolare	35.h2.51↔	Rimozione di valvola mitrale protesica nonché impianto di protesi meccanica, tramite sternotomia completa
35.g3.14↔	Revisione di sostituzione della valvola polmonare, transapicale	35.h2.52↔	Rimozione di valvola mitrale protesica nonché impianto di protesi meccanica, tramite toracotomia mini-invasiva (sternotomia parziale superiore, toracotomia laterale)
35.g4.11↔	Revisione di sostituzione della valvola tricuspide, tramite sternotomia completa	35.h3.00↔	Rimozione nonché impianto di nuova valvola polmonare protesica o protesi vascolare valvolata, NAS
35.g4.12↔	Revisione di sostituzione della valvola tricuspide, tramite toracotomia mini-invasiva (sternotomia parziale superiore, toracotomia laterale)	35.h3.09↔	Rimozione nonché impianto di nuova valvola polmonare protesica o protesi vascolare valvolata, altro
35.g4.13↔	Revisione di sostituzione della valvola tricuspide, per via endovascolare	35.h3.11↔	Rimozione di valvola polmonare protesica nonché impianto di alloinnesto (omoinnesto), tramite sternotomia completa
35.g4.14↔	Revisione di sostituzione della valvola tricuspide, transapicale		
35.g9↔	Revisione di sostituzione di valvola cardiaca, altro		
35.h1.00↔	Rimozione nonché impianto di nuova valvola aortica protesica o protesi vascolare valvolata, NAS		
35.h1.09↔	Rimozione nonché impianto di nuova valvola aortica protesica o protesi vascolare valvolata, altro		
35.h1.11↔	Rimozione di valvola aortica protesica nonché impianto di alloinnesto (omoinnesto), tramite sternotomia completa		
35.h1.12↔	Rimozione di valvola aortica protesica nonché impianto di alloinnesto (omoinnesto), tramite toracotomia mini-invasiva (sternotomia parziale superiore, toracotomia laterale)		
35.h1.21↔	Rimozione di valvola aortica protesica nonché impianto di xenoinnesto (bioprotesi), tramite sternotomia completa		



35.h3.12↔	Rimozione di valvola polmonare protesica nonché impianto di alloinnesto (omoinnesto), tramite toracotomia mini-invasiva (sternotomia parziale superiore, toracotomia laterale)	36.11.22↔	Bypass semplice (aorto)coronarico, chirurgico a cielo aperto (toracotomia, minitoracotomia, sternotomia), con arteria autologa, arteria mammaria interna (arteria toracica interna)
35.h3.21↔	Rimozione di valvola polmonare protesica nonché impianto di xenoinnesto (bioprotesi), tramite sternotomia completa	36.11.23↔	Bypass semplice (aorto)coronarico, chirurgico a cielo aperto (toracotomia, minitoracotomia, sternotomia), con arteria autologa, innesto libero di arteria mammaria interna (IMA) (arteria toracica interna)
35.h3.22↔	Rimozione di valvola polmonare protesica nonché impianto di xenoinnesto (bioprotesi), tramite toracotomia mini-invasiva (sternotomia parziale superiore, toracotomia laterale)	36.11.24↔	Bypass semplice (aorto)coronarico, chirurgico a cielo aperto (toracotomia, minitoracotomia, sternotomia), con arteria autologa, arteria addominale
35.h3.31↔	Rimozione di valvola polmonare protesica nonché impianto di xenoinnesto, stentless, tramite sternotomia completa	36.11.25↔	Bypass semplice (aorto)coronarico, chirurgico a cielo aperto (toracotomia, minitoracotomia, sternotomia), con arteria autologa, altra arteria
35.h3.32↔	Rimozione di valvola polmonare protesica nonché impianto di xenoinnesto, stentless, tramite toracotomia mini-invasiva (sternotomia parziale superiore, toracotomia laterale)	36.11.26↔	Bypass semplice (aorto)coronarico, chirurgico a cielo aperto (toracotomia, minitoracotomia, sternotomia), con vena autologa, senza mesh esterno di supporto
35.h3.51↔	Rimozione di valvola polmonare protesica nonché impianto di protesi meccanica, tramite sternotomia completa	36.11.27↔	Bypass semplice (aorto)coronarico, chirurgico a cielo aperto (toracotomia, minitoracotomia, sternotomia), con vena autologa, con mesh esterno di supporto
35.h3.52↔	Rimozione di valvola polmonare protesica nonché impianto di protesi meccanica, tramite toracotomia mini-invasiva (sternotomia parziale superiore, toracotomia laterale)	36.11.28↔	Bypass semplice (aorto)coronarico, chirurgico a cielo aperto (toracotomia, minitoracotomia, sternotomia), con xenotrapianto
35.h3.61↔	Rimozione di valvola polmonare protesica nonché impianto di protesi vascolare valvolata, di tipo biologico, tramite sternotomia completa	36.11.2a↔	Bypass semplice (aorto)coronarico, chirurgico a cielo aperto (toracotomia, minitoracotomia, sternotomia), con protesi vascolare
35.h3.62↔	Rimozione di valvola polmonare protesica nonché impianto di protesi vascolare valvolata, di tipo biologico, tramite toracotomia mini-invasiva (sternotomia parziale superiore, toracotomia laterale)	36.11.31↔	Bypass semplice (aorto)coronarico, mini-invasivo, con arteria autologa, arteria radiale
35.h3.71↔	Rimozione di valvola polmonare protesica nonché impianto di protesi vascolare valvolata, di tipo meccanico, tramite sternotomia completa	36.11.32↔	Bypass semplice (aorto)coronarico, mini-invasivo, con arteria autologa, arteria mammaria interna (arteria toracica interna)
35.h3.72↔	Rimozione di valvola polmonare protesica nonché impianto di protesi vascolare valvolata, di tipo meccanico, tramite toracotomia mini-invasiva (sternotomia parziale superiore, toracotomia laterale)	36.11.33↔	Bypass semplice (aorto)coronarico, mini-invasivo, con arteria autologa, innesto libero di arteria mammaria interna (IMA) (arteria toracica interna)
35.h4.00↔	Rimozione nonché impianto di nuova valvola tricuspide protesica, NAS	36.11.34↔	Bypass semplice (aorto)coronarico, mini-invasivo, con arteria autologa, arteria addominale
35.h4.09↔	Rimozione nonché impianto di nuova valvola tricuspide protesica, altro	36.11.35↔	Bypass semplice (aorto)coronarico, mini-invasivo, con arteria autologa, altra arteria
35.h4.11↔	Rimozione di valvola tricuspide protesica nonché impianto di alloinnesto (omoinnesto), tramite sternotomia completa	36.11.36↔	Bypass semplice (aorto)coronarico, mini-invasivo, con vena autologa, senza mesh esterno di supporto
35.h4.12↔	Rimozione di valvola tricuspide protesica nonché impianto di alloinnesto (omoinnesto), tramite toracotomia mini-invasiva (sternotomia parziale superiore, toracotomia laterale)	36.11.37↔	Bypass semplice (aorto)coronarico, mini-invasivo, con vena autologa, con mesh esterno di supporto
35.h4.21↔	Rimozione di valvola tricuspide protesica nonché impianto di xenoinnesto (bioprotesi), tramite sternotomia completa	36.11.38↔	Bypass semplice (aorto)coronarico, mini-invasivo, con xenotrapianto
35.h4.22↔	Rimozione di valvola tricuspide protesica nonché impianto di xenoinnesto (bioprotesi), tramite toracotomia mini-invasiva (sternotomia parziale superiore, toracotomia laterale)	36.11.3a↔	Bypass semplice (aorto)coronarico, mini-invasivo, con protesi vascolare
35.h4.23↔	Rimozione di valvola tricuspide protesica nonché impianto di xenoinnesto (bioprotesi), per via endovascolare	36.11.99↔	Bypass semplice (aorto)coronarico, secondo la tecnica e il materiale, altro
35.h4.31↔	Rimozione di valvola tricuspide protesica nonché impianto di xenoinnesto, stentless, tramite sternotomia completa	36.12.00↔	Duplici bypass (aorto)coronarico, secondo la tecnica e il materiale, NAS
35.h4.32↔	Rimozione di valvola tricuspide protesica nonché impianto di xenoinnesto, stentless, tramite toracotomia mini-invasiva (sternotomia parziale superiore, toracotomia laterale)	36.12.21↔	Duplici bypass (aorto)coronarico, chirurgico a cielo aperto (toracotomia, minitoracotomia, sternotomia), con arteria autologa, arteria radiale
35.h4.33↔	Rimozione di valvola tricuspide protesica nonché impianto di xenoinnesto, stentless, per via endovascolare	36.12.22↔	Duplici bypass (aorto)coronarico, chirurgico a cielo aperto (toracotomia, minitoracotomia, sternotomia), con arteria autologa, arteria mammaria interna (arteria toracica interna)
35.h4.51↔	Rimozione di valvola tricuspide protesica nonché impianto di protesi meccanica, tramite sternotomia completa	36.12.23↔	Duplici bypass (aorto)coronarico, chirurgico a cielo aperto (toracotomia, minitoracotomia, sternotomia), con arteria autologa, innesto libero di arteria mammaria interna (IMA) (arteria toracica interna)
35.h4.52↔	Rimozione di valvola tricuspide protesica nonché impianto di protesi meccanica, tramite toracotomia mini-invasiva (sternotomia parziale superiore, toracotomia laterale)	36.12.24↔	Duplici bypass (aorto)coronarico, chirurgico a cielo aperto (toracotomia, minitoracotomia, sternotomia), con arteria autologa, arteria addominale
35.i1.11↔	Intervento di Brock	36.12.25↔	Duplici bypass (aorto)coronarico, chirurgico a cielo aperto (toracotomia, minitoracotomia, sternotomia), con arteria autologa, altra arteria
35.i2.11↔	Intervento di Ross	36.12.26↔	Duplici bypass (aorto)coronarico, chirurgico a cielo aperto (toracotomia, minitoracotomia, sternotomia), con vena autologa, senza mesh esterno di supporto
35.i3.11↔	Intervento di Tirone David	36.12.27↔	Duplici bypass (aorto)coronarico, chirurgico a cielo aperto (toracotomia, minitoracotomia, sternotomia), con vena autologa, con mesh esterno di supporto
35.i3.12↔	Intervento di Yacoub	36.12.28↔	Duplici bypass (aorto)coronarico, chirurgico a cielo aperto (toracotomia, minitoracotomia, sternotomia), con xenotrapianto
36.03↔	Angioplastica dell'arteria coronarica a torace aperto	36.12.2a↔	Duplici bypass (aorto)coronarico, chirurgico a cielo aperto (toracotomia, minitoracotomia, sternotomia), con protesi vascolare
36.10↔	Bypass aortocoronarico per rivascularizzazione cardiaca, NAS		
36.11.00↔	Bypass semplice (aorto)coronarico, secondo la tecnica e il materiale, NAS		
36.11.21↔	Bypass semplice (aorto)coronarico, chirurgico a cielo aperto (toracotomia, minitoracotomia, sternotomia), con arteria autologa, arteria radiale		

36.12.31↔	Duplice bypass (aorto)coronarico, mini-invasivo, con arteria autologa, arteria radiale	36.18.11↔	Quadruplo bypass (aorto)coronarico, chirurgico a cielo aperto (toracotomia, minitoracotomia, sternotomia), con arteria autologa, arteria radiale
36.12.32↔	Duplice bypass (aorto)coronarico, mini-invasivo, con arteria autologa, arteria mammaria interna (arteria toracica interna)	36.18.12↔	Quadruplo bypass (aorto)coronarico, chirurgico a cielo aperto (toracotomia, minitoracotomia, sternotomia), con arteria autologa, arteria mammaria interna (arteria toracica interna)
36.12.33↔	Duplice bypass (aorto)coronarico, mini-invasivo, con arteria autologa, innesto libero di arteria mammaria interna (IMA) (arteria toracica interna)	36.18.13↔	Quadruplo bypass (aorto)coronarico, chirurgico a cielo aperto (toracotomia, minitoracotomia, sternotomia), con arteria autologa, innesto libero di arteria mammaria interna (IMA) (arteria toracica interna)
36.12.34↔	Duplice bypass (aorto)coronarico, mini-invasivo, con arteria autologa, arteria addominale	36.18.14↔	Quadruplo bypass (aorto)coronarico, chirurgico a cielo aperto (toracotomia, minitoracotomia, sternotomia), con arteria autologa, arteria addominale
36.12.35↔	Duplice bypass (aorto)coronarico, mini-invasivo, con arteria autologa, altra arteria	36.18.15↔	Quadruplo bypass (aorto)coronarico, chirurgico a cielo aperto (toracotomia, minitoracotomia, sternotomia), con arteria autologa, altra arteria
36.12.36↔	Duplice bypass (aorto)coronarico, mini-invasivo, con vena autologa, senza mesh esterno di supporto	36.18.16↔	Quadruplo bypass (aorto)coronarico, chirurgico a cielo aperto (toracotomia, minitoracotomia, sternotomia), con vena autologa, senza mesh esterno di supporto
36.12.37↔	Duplice bypass (aorto)coronarico, mini-invasivo, con vena autologa, con mesh esterno di supporto	36.18.17↔	Quadruplo bypass (aorto)coronarico, chirurgico a cielo aperto (toracotomia, minitoracotomia, sternotomia), con vena autologa, con mesh esterno di supporto
36.12.38↔	Duplice bypass (aorto)coronarico, mini-invasivo, con xenotrapianto	36.18.18↔	Quadruplo bypass (aorto)coronarico, chirurgico a cielo aperto (toracotomia, minitoracotomia, sternotomia), con xenotrapianto
36.12.3a↔	Duplice bypass (aorto)coronarico, mini-invasivo, con protesi vascolare	36.18.1a↔	Quadruplo bypass (aorto)coronarico, chirurgico a cielo aperto (toracotomia, minitoracotomia, sternotomia), con protesi vascolare
36.12.99↔	Duplice bypass (aorto)coronarico, secondo la tecnica e il materiale, altro	36.18.21↔	Quadruplo bypass (aorto)coronarico, mini-invasivo, con arteria autologa, arteria radiale
36.13.00↔	Triplice bypass (aorto)coronarico, secondo la tecnica e il materiale, NAS	36.18.22↔	Quadruplo bypass (aorto)coronarico, mini-invasivo, con arteria autologa, arteria mammaria interna (arteria toracica interna)
36.13.21↔	Triplice bypass (aorto)coronarico, chirurgico a cielo aperto (toracotomia, minitoracotomia, sternotomia), con arteria autologa, arteria radiale	36.18.23↔	Quadruplo bypass (aorto)coronarico, mini-invasivo, con arteria autologa, innesto libero di arteria mammaria interna (IMA) (arteria toracica interna)
36.13.22↔	Triplice bypass (aorto)coronarico, chirurgico a cielo aperto (toracotomia, minitoracotomia, sternotomia), con arteria autologa, arteria mammaria interna (arteria toracica interna)	36.18.24↔	Quadruplo bypass (aorto)coronarico, mini-invasivo, con arteria autologa, arteria addominale
36.13.23↔	Triplice bypass (aorto)coronarico, chirurgico a cielo aperto (toracotomia, minitoracotomia, sternotomia), con arteria autologa, innesto libero di arteria mammaria interna (IMA) (arteria toracica interna)	36.18.25↔	Quadruplo bypass (aorto)coronarico, mini-invasivo, con arteria autologa, altra arteria
36.13.24↔	Triplice bypass (aorto)coronarico, chirurgico a cielo aperto (toracotomia, minitoracotomia, sternotomia), con arteria autologa, arteria addominale	36.18.26↔	Quadruplo bypass (aorto)coronarico, mini-invasivo, con vena autologa, senza mesh esterno di supporto
36.13.25↔	Triplice bypass (aorto)coronarico, chirurgico a cielo aperto (toracotomia, minitoracotomia, sternotomia), con arteria autologa, altra arteria	36.18.27↔	Quadruplo bypass (aorto)coronarico, mini-invasivo, con vena autologa, con mesh esterno di supporto
36.13.26↔	Triplice bypass (aorto)coronarico, chirurgico a cielo aperto (toracotomia, minitoracotomia, sternotomia), con vena autologa, senza mesh esterno di supporto	36.18.28↔	Quadruplo bypass (aorto)coronarico, mini-invasivo, con xenotrapianto
36.13.27↔	Triplice bypass (aorto)coronarico, chirurgico a cielo aperto (toracotomia, minitoracotomia, sternotomia), con vena autologa, con mesh esterno di supporto	36.18.2a↔	Quadruplo bypass (aorto)coronarico, mini-invasivo, con protesi vascolare
36.13.28↔	Triplice bypass (aorto)coronarico, chirurgico a cielo aperto (toracotomia, minitoracotomia, sternotomia), con xenotrapianto	36.18.99↔	Quadruplo bypass (aorto)coronarico, secondo la tecnica e il materiale, altro
36.13.2a↔	Triplice bypass (aorto)coronarico, chirurgico a cielo aperto (toracotomia, minitoracotomia, sternotomia), con protesi vascolare	36.19↔	Altro bypass per rivascularizzazione cardiaca
36.13.31↔	Triplice bypass (aorto)coronarico, mini-invasivo, con arteria autologa, arteria radiale	36.1a.00↔	Quintuplo bypass (aorto)coronarico, secondo la tecnica e il materiale, NAS
36.13.32↔	Triplice bypass (aorto)coronarico, mini-invasivo, con arteria autologa, arteria mammaria interna (arteria toracica interna)	36.1a.11↔	Quintuplo bypass (aorto)coronarico, chirurgico a cielo aperto (toracotomia, minitoracotomia, sternotomia), con arteria autologa, arteria radiale
36.13.33↔	Triplice bypass (aorto)coronarico, mini-invasivo, con arteria autologa, innesto libero di arteria mammaria interna (IMA) (arteria toracica interna)	36.1a.12↔	Quintuplo bypass (aorto)coronarico, chirurgico a cielo aperto (toracotomia, minitoracotomia, sternotomia), con arteria autologa, arteria mammaria interna (arteria toracica interna)
36.13.34↔	Triplice bypass (aorto)coronarico, mini-invasivo, con arteria autologa, arteria addominale	36.1a.13↔	Quintuplo bypass (aorto)coronarico, chirurgico a cielo aperto (toracotomia, minitoracotomia, sternotomia), con arteria autologa, innesto libero di arteria mammaria interna (IMA) (arteria toracica interna)
36.13.35↔	Triplice bypass (aorto)coronarico, mini-invasivo, con arteria autologa, altra arteria	36.1a.14↔	Quintuplo bypass (aorto)coronarico, chirurgico a cielo aperto (toracotomia, minitoracotomia, sternotomia), con arteria autologa, arteria addominale
36.13.36↔	Triplice bypass (aorto)coronarico, mini-invasivo, con vena autologa, senza mesh esterno di supporto	36.1a.15↔	Quintuplo bypass (aorto)coronarico, chirurgico a cielo aperto (toracotomia, minitoracotomia, sternotomia), con arteria autologa, altra arteria
36.13.37↔	Triplice bypass (aorto)coronarico, mini-invasivo, con vena autologa, con mesh esterno di supporto	36.1a.16↔	Quintuplo bypass (aorto)coronarico, chirurgico a cielo aperto (toracotomia, minitoracotomia, sternotomia), con vena autologa, senza mesh esterno di supporto
36.13.38↔	Triplice bypass (aorto)coronarico, mini-invasivo, con xenotrapianto	36.1a.17↔	Quintuplo bypass (aorto)coronarico, chirurgico a cielo aperto (toracotomia, minitoracotomia, sternotomia), con vena autologa, con mesh esterno di supporto
36.13.3a↔	Triplice bypass (aorto)coronarico, mini-invasivo, con protesi vascolare		
36.13.99↔	Triplice bypass (aorto)coronarico, secondo la tecnica e il materiale, altro		
36.18.00↔	Quadruplo bypass (aorto)coronarico, secondo la tecnica e il materiale, NAS		



36.1a.18↔	Quintuplo bypass (aorto)coronarico, chirurgico a cielo aperto (toracotomia, minitoracotomia, sternotomia), con xenotrapianto	36.1b.2a↔	Sestuplo e ulteriore bypass (aorto)coronarico, mini-invasivo, con protesi vascolare
36.1a.1a↔	Quintuplo bypass (aorto)coronarico, chirurgico a cielo aperto (toracotomia, minitoracotomia, sternotomia), con protesi vascolare	36.1b.99↔	Sestuplo e ulteriore bypass (aorto)coronarico, secondo la tecnica e il materiale, altro
36.1a.21↔	Quintuplo bypass (aorto)coronarico, mini-invasivo, con arteria autologa, arteria radiale	36.2↔	Rivascolarizzazione cardiaca mediante innesto arterioso
36.1a.22↔	Quintuplo bypass (aorto)coronarico, mini-invasivo, con arteria autologa, arteria mammaria interna (arteria toracica interna)	36.31↔	Rivascolarizzazione transmiocardica a cuore aperto
36.1a.23↔	Quintuplo bypass (aorto)coronarico, mini-invasivo, con arteria autologa, innesto libero di arteria mammaria interna (IMA) (arteria toracica interna)	36.32↔	Altra rivascolarizzazione transmiocardica
36.1a.24↔	Quintuplo bypass (aorto)coronarico, mini-invasivo, con arteria autologa, arteria addominale	36.33↔	Rivascolarizzazione transmiocardica endoscopica
36.1a.25↔	Quintuplo bypass (aorto)coronarico, mini-invasivo, con arteria autologa, altra arteria	36.39.10↔	Rivascolarizzazione cardiaca mediante patch coronarico
36.1a.26↔	Quintuplo bypass (aorto)coronarico, mini-invasivo, con vena autologa, senza mesh esterno di supporto	36.39.11↔	Revisione di bypass coronarico
36.1a.27↔	Quintuplo bypass (aorto)coronarico, mini-invasivo, con vena autologa, con mesh esterno di supporto	36.39.12↔	Nuovo innesto di bypass coronarico
36.1a.28↔	Quintuplo bypass (aorto)coronarico, mini-invasivo, con xenotrapianto	36.39.13↔	Trasposizione di arterie coronarie
36.1a.2a↔	Quintuplo bypass (aorto)coronarico, mini-invasivo, con protesi vascolare	37.31.20↔	Pericardiectomia, totale
36.1a.99↔	Quintuplo bypass (aorto)coronarico, altro	37.31.99↔	Pericardiectomia, altro
36.1b.00↔	Sestuplo e ulteriore bypass (aorto)coronarico, secondo la tecnica e il materiale, NAS	37.32↔	Asportazione di aneurisma del cuore
36.1b.11↔	Sestuplo e ulteriore bypass (aorto)coronarico, chirurgico a cielo aperto (toracotomia, minitoracotomia, sternotomia), con arteria autologa, arteria radiale	37.35↔	Ventricolectomia parziale
36.1b.12↔	Sestuplo e ulteriore bypass (aorto)coronarico, chirurgico a cielo aperto (toracotomia, minitoracotomia, sternotomia), con arteria autologa, arteria mammaria interna (arteria toracica interna)	37.41↔	Inserzione di sistema protetico di assistenza cardiaca attorno al cuore
36.1b.13↔	Sestuplo e ulteriore bypass (aorto)coronarico, chirurgico a cielo aperto (toracotomia, minitoracotomia, sternotomia), con arteria autologa, innesto libero di arteria mammaria interna (IMA) (arteria toracica interna)	37.51.00↔	Trapianto cardiaco, NAS
36.1b.14↔	Sestuplo e ulteriore bypass (aorto)coronarico, chirurgico a cielo aperto (toracotomia, minitoracotomia, sternotomia), con arteria autologa, arteria addominale	37.51.10↔	Trapianto cardiaco
36.1b.15↔	Sestuplo e ulteriore bypass (aorto)coronarico, chirurgico a cielo aperto (toracotomia, minitoracotomia, sternotomia), con arteria autologa, altra arteria	37.51.20↔	Ritrapianto cardiaco nella stessa degenza ospedaliera
36.1b.16↔	Sestuplo e ulteriore bypass (aorto)coronarico, chirurgico a cielo aperto (toracotomia, minitoracotomia, sternotomia), con vena autologa, senza mesh esterno di supporto	37.51.99↔	Trapianto cardiaco, altro
36.1b.17↔	Sestuplo e ulteriore bypass (aorto)coronarico, chirurgico a cielo aperto (toracotomia, minitoracotomia, sternotomia), con vena autologa, con mesh esterno di supporto	37.52↔	Impianto di sistema cardiaco integrale di sostituzione
36.1b.18↔	Sestuplo e ulteriore bypass (aorto)coronarico, chirurgico a cielo aperto (toracotomia, minitoracotomia, sternotomia), con xenotrapianto	37.54↔	Sostituzione o riparazione di altre componenti impiantabili del sistema cardiaco integrale di rimpiazzo
36.1b.1a↔	Sestuplo e ulteriore bypass (aorto)coronarico, chirurgico a cielo aperto (toracotomia, minitoracotomia, sternotomia), con protesi vascolare	37.6a.11↔	Impianto di sistema di assistenza cardiocircolatoria, con pompa, senza funzione di scambio gassoso, extracorporeo, del ventricolo sinistro, chirurgico a cielo aperto per via toracica (toracotomia, minitoracotomia, sternotomia)
36.1b.21↔	Sestuplo e ulteriore bypass (aorto)coronarico, mini-invasivo, con arteria autologa, arteria radiale	37.6a.12↔	Impianto di sistema di assistenza cardiocircolatoria, con pompa, senza funzione di scambio gassoso, extracorporeo, del ventricolo destro, chirurgico a cielo aperto per via toracica (toracotomia, minitoracotomia, sternotomia)
36.1b.22↔	Sestuplo e ulteriore bypass (aorto)coronarico, mini-invasivo, con arteria autologa, arteria mammaria interna (arteria toracica interna)	37.6a.21↔	Impianto di sistema di assistenza cardiocircolatoria, con pompa, senza funzione di scambio gassoso, extracorporeo, biventricolare, chirurgico a cielo aperto per via toracica (toracotomia, minitoracotomia, sternotomia)
36.1b.23↔	Sestuplo e ulteriore bypass (aorto)coronarico, mini-invasivo, con arteria autologa, innesto libero di arteria mammaria interna (IMA) (arteria toracica interna)	37.6a.31↔	Impianto di sistema di assistenza cardiocircolatoria, con pompa, senza funzione di scambio gassoso, intracorporeo, del ventricolo sinistro, chirurgico a cielo aperto per via toracica (toracotomia, minitoracotomia, sternotomia)
36.1b.24↔	Sestuplo e ulteriore bypass (aorto)coronarico, mini-invasivo, con arteria autologa, arteria addominale	37.6a.32↔	Impianto di sistema di assistenza cardiocircolatoria, con pompa, senza funzione di scambio gassoso, intracorporeo, del ventricolo destro, chirurgico a cielo aperto per via toracica (toracotomia, minitoracotomia, sternotomia)
36.1b.25↔	Sestuplo e ulteriore bypass (aorto)coronarico, mini-invasivo, con arteria autologa, altra arteria	37.6a.33↔	Impianto di sistema di assistenza cardiocircolatoria, con pompa, senza funzione di scambio gassoso, intracorporeo, biventricolare, chirurgico a cielo aperto per via toracica (toracotomia, minitoracotomia, sternotomia)
36.1b.26↔	Sestuplo e ulteriore bypass (aorto)coronarico, mini-invasivo, con vena autologa, senza mesh esterno di supporto	37.6a.61↔	Impianto di sistema di assistenza cardiocircolatoria e respiratoria, con pompa, con ossigenatore (rimozione di CO2 inclusa), extracorporeo, veno-venoso, chirurgico a cielo aperto per via extratoracica (es. denudamento di vaso)
36.1b.27↔	Sestuplo e ulteriore bypass (aorto)coronarico, mini-invasivo, con vena autologa, con mesh esterno di supporto	37.6a.71↔	Impianto di sistema di assistenza cardiocircolatoria e respiratoria, con pompa, con ossigenatore (rimozione di CO2 inclusa), extracorporeo, veno-arterioso o veno-venoarterioso, chirurgico a cielo aperto per via toracica (toracotomia, minitoracotomia, sternotomia)
36.1b.28↔	Sestuplo e ulteriore bypass (aorto)coronarico, mini-invasivo, con xenotrapianto	37.6a.72↔	Impianto di sistema di assistenza cardiocircolatoria e respiratoria, con pompa, con ossigenatore (rimozione di CO2 inclusa), extracorporeo, veno-arterioso o veno-venoarterioso, chirurgico a cielo aperto per via extratoracica (es. denudamento di vaso)
		37.8a.00↔	Impianto di pacemaker permanente, NAS
		37.8a.11↔	Impianto di pacemaker a camera singola
		37.8a.21↔	Impianto di pacemaker a camera doppia, senza stimolazione antitachicardica
		37.8a.22↔	Impianto di pacemaker a camera doppia, con stimolazione antitachicardica
		37.8a.31↔	Impianto di pacemaker con risincronizzazione (CRT-P)
		37.8a.41↔	Impianto di pacemaker senza sonda transvenoso
		37.8a.99↔	Impianto di pacemaker permanente, altro
		37.8e.00↔	Impianto di apparecchio di cardioversione o defibrillatore, NAS

37.8e.11↔	Impianto di defibrillatore a camera singola	38.36.12↔	Resezione dell'arteria gastrica con anastomosi
37.8e.12↔	Impianto di defibrillatore a camera doppia	38.36.13↔	Resezione dell'arteria epatica con anastomosi
37.8e.21↔	Impianto di defibrillatore con risincronizzazione (CRT-D)	38.36.14↔	Resezione dell'arteria splenica con anastomosi
37.8e.22↔	Impianto di defibrillatore a camera singola con sensing atriale	38.36.15↔	Resezione dell'arteria renale con anastomosi
37.8e.31↔	Impianto di sistema di defibrillazione sottocutaneo	38.36.16↔	Resezione dell'arteria mesenterica
37.8e.99↔	Impianto di apparecchio di cardioversione o defibrillatore, altro	38.36.17↔	Resezione dell'arteria iliaca con anastomosi
37.91↔	Massaggio cardiaco a torace aperto	38.36.19↔	Resezione di arterie viscerali con anastomosi, altro
37.99.21↔	Correzione di ventricolo destro a doppia uscita, tipo Fallot	38.36.99↔	Resezione di arterie addominali con anastomosi, altro
37.99.22↔	Correzione di altro ventricolo destro a doppia uscita	38.37.00↔	Resezione di vene addominali con anastomosi, NAS
37.99.23↔	Intervento su cuore funzionalmente/morfologicamente monoventricolare	38.37.10↔	Resezione di vene addominali profonde con anastomosi, NAS
37.99.24↔	Correzione di cuore triatriato	38.37.11↔	Resezione della vena cava inferiore con anastomosi
37.99.25↔	Correzione di sindrome da atresia della valvola polmonare	38.37.12↔	Resezione della vena iliaca con anastomosi
38.04.10↔	Incisione dell'aorta ascendente e dell'arco aortico	38.37.19↔	Resezione di vene addominali profonde con anastomosi, altro
38.04.20↔	Incisione dell'aorta discendente	38.37.99↔	Resezione di vene addominali con anastomosi, altro
38.04.30↔	Incisione dell'aorta addominale	38.38.00↔	Resezione di arterie dell'arto inferiore con anastomosi, NAS
38.11↔	Endarteriectomia dei vasi intracranici	38.38.11↔	Resezione dell'arteria femorale profonda con anastomosi
38.12↔	Endarteriectomia di altri vasi del capo e del collo	38.38.12↔	Resezione dell'arteria poplitea con anastomosi
38.13↔	Endarteriectomia di vasi dell'arto superiore	38.38.99↔	Resezione di arterie dell'arto inferiore con anastomosi, altro
38.14.00↔	Endarteriectomia dell'aorta, NAS	38.41↔	Resezione di vasi intracranici con sostituzione
38.14.10↔	Endarteriectomia dell'aorta ascendente e dell'arco aortico	38.43.10↔	Resezione di arterie dell'arto superiore con sostituzione, NAS
38.14.20↔	Endarteriectomia dell'aorta discendente	38.43.11↔	Resezione dell'arteria ascellare con sostituzione
38.14.30↔	Endarteriectomia dell'aorta addominale	38.43.20↔	Resezione di vene dell'arto superiore con sostituzione, NAS
38.14.99↔	Endarteriectomia dell'aorta, altro	38.43.21↔	Resezione della vena ascellare con sostituzione
38.15.00↔	Endarteriectomia di altri vasi toracici, NAS	38.43.28↔	Resezione di altre vene profonde dell'arto superiore con sostituzione
38.15.10↔	Endarteriectomia dell'arteria succlavia	38.43.29↔	Resezione di vene dell'arto superiore con sostituzione, altro
38.15.20↔	Endarteriectomia del tronco brachiocefalico	38.43.99↔	Resezione di vasi dell'arto superiore con sostituzione, altro
38.15.30↔	Endarteriectomia dell'arteria polmonare	38.44.00↔	Resezione dell'aorta addominale con sostituzione, NAS
38.15.40↔	Endarteriectomia della vena polmonare	38.44.10↔	Resezione dell'aorta addominale con sostituzione, soparenale
38.15.99↔	Endarteriectomia di altri vasi toracici, altro	38.44.11↔	Resezione dell'aorta addominale con sostituzione, infrarenale
38.16.00↔	Endarteriectomia delle arterie addominali, NAS	38.44.12↔	Resezione dell'aorta addominale con sostituzione, iuxtarenale
38.16.10↔	Endarteriectomia delle arterie viscerali, NAS	38.44.99↔	Resezione dell'aorta addominale con sostituzione, altro
38.16.11↔	Endarteriectomia del tronco celiaco	38.45.00↔	Resezione di vasi toracici con sostituzione, NAS
38.16.12↔	Endarteriectomia dell'arteria gastrica	38.45.10↔	Resezione dell'aorta toracica con sostituzione, NAS
38.16.13↔	Endarteriectomia dell'arteria epatica	38.45.11↔	Resezione dell'aorta ascendente o dell'arco aortico con sostituzione
38.16.14↔	Endarteriectomia dell'arteria splenica	38.45.12↔	Resezione dell'aorta toracica con sostituzione
38.16.15↔	Endarteriectomia dell'arteria renale	38.45.13↔	Resezione dell'aorta toracoaddominale con sostituzione
38.16.16↔	Endarteriectomia dell'arteria mesenterica	38.45.14↔	Resezione dell'aorta toracica con sostituzione con protesi ibrida
38.16.17↔	Endarteriectomia dell'arteria lombare	38.45.19↔	Resezione dell'aorta toracica con sostituzione, altro
38.16.18↔	Endarteriectomia dell'arteria iliaca	38.45.20↔	Resezione di altre arterie toraciche con sostituzione, NAS
38.16.19↔	Endarteriectomia delle arterie viscerali, altro	38.45.21↔	Resezione dell'arteria polmonare con sostituzione
38.16.99↔	Endarteriectomia delle arterie addominali, altro	38.45.22↔	Resezione del tronco brachiocefalico con sostituzione
38.18.00↔	Endarteriectomia delle arterie dell'arto inferiore, NAS	38.45.29↔	Resezione di altre arterie toraciche con sostituzione
38.18.10↔	Endarteriectomia dell'arteria femorale (comune) (superficiale)	38.45.30↔	Resezione di vene toraciche con sostituzione, NAS
38.18.11↔	Endarteriectomia dell'arteria femorale profonda	38.45.31↔	Resezione della vena cava superiore con sostituzione
38.18.12↔	Endarteriectomia dell'arteria poplitea	38.45.38↔	Resezione di altre vene toraciche profonde con sostituzione
38.31↔	Resezione di vasi intracranici con anastomosi	38.45.39↔	Resezione di vene toraciche con sostituzione, altro
38.34.00↔	Resezione dell'aorta con anastomosi, NAS	38.45.99↔	Resezione di vasi toracici con sostituzione, altro
38.34.10↔	Resezione dell'aorta ascendente e dell'arco aortico con anastomosi	38.46↔	Resezione di arterie addominali con sostituzione
38.34.20↔	Resezione dell'aorta discendente con anastomosi	38.47.00↔	Resezione di vene addominali con sostituzione, NAS
38.34.30↔	Resezione dell'aorta addominale con anastomosi	38.47.10↔	Resezione di vene addominali profonde con sostituzione, NAS
38.34.99↔	Resezione dell'aorta con anastomosi, altro	38.47.11↔	Resezione della vena cava inferiore con sostituzione
38.35.00↔	Resezione di vasi toracici con anastomosi, NAS	38.47.12↔	Resezione della vena iliaca con sostituzione
38.35.10↔	Resezione di arterie toraciche con anastomosi, NAS	38.47.19↔	Resezione di vene addominali profonde con sostituzione, altro
38.35.11↔	Resezione dell'arteria succlavia con anastomosi	38.47.99↔	Resezione di vene addominali con sostituzione, altro
38.35.12↔	Resezione del tronco brachiocefalico con anastomosi	38.48.00↔	Resezione di arterie dell'arto inferiore con sostituzione, NAS
38.35.13↔	Resezione dell'arteria polmonare con anastomosi	38.48.10↔	Resezione dell'arteria femorale (comune) (superficiale) con sostituzione
38.35.19↔	Resezione di arterie toraciche con anastomosi, altro	38.48.11↔	Resezione dell'arteria femorale profonda con sostituzione
38.35.20↔	Resezione di vene toraciche con anastomosi, NAS	38.48.12↔	Resezione dell'arteria poplitea con sostituzione
38.35.21↔	Resezione della vena polmonare con anastomosi	38.48.13↔	Resezione di arterie della gamba con sostituzione
38.35.22↔	Resezione della vena succlavia con anastomosi	38.48.99↔	Resezione di arterie dell'arto inferiore con sostituzione, altro
38.35.23↔	Resezione della vena cava superiore con anastomosi	38.84.00↔	Altra occlusione chirurgica dell'aorta, NAS
38.35.28↔	Resezione di vene toraciche e altre vene profonde con anastomosi	38.84.10↔	Altra occlusione chirurgica dell'aorta toracica
38.35.29↔	Resezione di vene toraciche con anastomosi, altro	38.84.20↔	Altra occlusione chirurgica dell'aorta addominale
38.35.99↔	Resezione di vasi toracici con anastomosi, altro	38.84.99↔	Altra occlusione chirurgica dell'aorta, altro
38.36.00↔	Resezione di arterie addominali con anastomosi, NAS	38.85.11↔	Altra occlusione chirurgica dell'arteria succlavia
38.36.10↔	Resezione di arterie viscerali con anastomosi, NAS	38.85.12↔	Altra occlusione chirurgica dell'arteria polmonare
38.36.11↔	Resezione del tronco celiaco con anastomosi	38.85.13↔	Altra occlusione chirurgica del tronco brachiocefalico

38.85.21↔	Altra occlusione chirurgica della vena cava superiore	39.29.12↔	Shunt o bypass vascolari femoro-popliteo
38.85.22↔	Altra occlusione chirurgica della vena polmonare	39.29.13↔	Shunt o bypass vascolari femoro-crurale
38.85.23↔	Altra occlusione chirurgica della vena succlavia	39.29.14↔	Shunt o bypass vascolari femoro-pedidio
39.0x.00↔	Shunt arterioso sistemico-polmonare, NAS	39.29.15↔	Shunt o bypass vascolari popliteo-crurale e popliteo-pedidio
39.0x.10↔	Anastomosi succlavia-polmonare (Blalock-Taussig)	39.29.16↔	Shunt o bypass vascolari di arterie della gamba e del piede
39.0x.11↔	Anastomosi aorta-polmonare destra (Waterston-Coolley)	39.29.19↔	Shunt o bypass vascolari di arterie dell'arto inferiore, altro
39.0x.12↔	Anastomosi aorta discendente-polmonare sinistra (Potts-Smith)	39.29.20↔	Shunt o bypass vascolari di arterie dell'arto superiore
39.0x.13↔	Anastomosi polmonare sinistra-polmonare destra	39.29.30↔	Altri shunt o bypass vascolari (periferici), extraanatomici, NAS
39.0x.20↔	Shunt protesico polmonare-aorta, centrale	39.29.31↔	Shunt o bypass vascolare succlavia-femorale
39.0x.21↔	Shunt protesico polmonare-aorta, periferico	39.29.32↔	Shunt o bypass vascolare axillo-femorale
39.0x.23↔	Banding dell'arteria polmonare	39.29.33↔	Bypass crossover femoro-femorale
39.0x.24↔	Shunt arterioso sistemico-polmonare, intervento di Damus-Kay-Stansel	39.2a↔	Bypass vascolare intracranico-intracranico
39.0x.99↔	Shunt arterioso sistemico-polmonare, altro	39.49.30↔	Sostituzione di condotto cardiaco
39.10↔	Shunt venoso intraaddominale, NAS	39.51.00↔	Clipping di aneurismi, NAS
39.11.00↔	Confezione e revisione di shunt portosistemico, TIPS, NAS	39.51.11↔	Clipping di aneurismi intracranici
39.11.11↔	Confezione di shunt portosistemico, impiego di angioplastica percutanea (con palloncino)	39.51.99↔	Clipping di aneurismi, altro
39.11.12↔	Confezione di shunt portosistemico, trombolisi e trombectomia percutanea	39.52.10↔	Altra riparazione di aneurismi di vasi del capo e del collo, NAS
39.11.13↔	Confezione di shunt portosistemico, impiego di stent	39.52.11↔	Altra riparazione di aneurismi di vasi intracranici
39.11.21↔	Revisione di shunt portosistemico, occlusione percutanea	39.52.19↔	Altra riparazione di aneurismi di vasi del capo e del collo, altro
39.11.22↔	Revisione di shunt portosistemico, posa di stent	39.52.20↔	Altra riparazione di aneurismi dell'aorta, NAS
39.11.23↔	Revisione di shunt portosistemico, impiego di trombolisi e trombectomia percutanea	39.52.21↔	Altra riparazione chirurgica a cielo aperto di aneurismi dell'aorta ascendente, dell'arco aortico e dell'aorta toracica
39.11.24↔	Revisione di shunt portosistemico, riduzione percutanea di shunt portosistemico esistente	39.52.22↔	Altra riparazione chirurgica a cielo aperto di aneurismi dell'aorta addominale
39.11.99↔	Confezione e revisione di shunt portosistemico, TIPS, altro	39.52.29↔	Altra riparazione di aneurismi dell'aorta, altro
39.19↔	Shunt venoso intraaddominale, altro	39.53↔	Riparazione di fistola arteriovenosa
39.21.00↔	Anastomosi vena cava-arteria polmonare, NAS	39.54.10↔	Intervento di dissezione dell'aorta (re-entry), aorta toracica
39.21.10↔	Intervento di Glenn su cuore funzionalmente/morfologicamente monoventricolare	39.54.20↔	Intervento di dissezione dell'aorta (re-entry), aorta addominale
39.21.99↔	Anastomosi vena cava-arteria polmonare, altro	39.66↔	Bypass cardiopolmonare percutaneo
39.22.00↔	Bypass aorto-succlavio-carotideo, NAS	39.72.10↔	Embolizzazione selettiva di vasi intracranici, NAS
39.22.10↔	Bypass carotideo, NAS	39.72.11↔	Embolizzazione selettiva di vasi intracranici con particelle o spirali metalliche
39.22.11↔	Bypass: carotide-carotide	39.72.12↔	Embolizzazione selettiva di vasi intracranici con liquidi embolizzanti, palloncini o ombrellini
39.22.12↔	Bypass: carotide-vertebrale	39.72.13↔	Embolizzazione selettiva di vasi intracranici mediante stent(s) come deviatori di flusso
39.22.13↔	Bypass: carotide-succlavia	39.72.14↔	Embolizzazione selettiva di vasi intracranici con sostanza adesiva
39.22.14↔	Bypass: carotide-aorta	39.72.19↔	Embolizzazione selettiva di vasi intracranici, altro
39.22.19↔	Bypass carotideo, altro	39.72.20↔	Embolizzazione selettiva di vasi extracranici del capo e del collo, NAS
39.22.20↔	Bypass dell'arteria succlavia, NAS	39.72.21↔	Embolizzazione selettiva di vasi extracranici del capo e del collo con particelle o spirali metalliche
39.22.21↔	Bypass: succlavia all'aorta	39.72.22↔	Embolizzazione selettiva di vasi extracranici del capo e del collo con liquidi embolizzanti, palloncini o ombrellini
39.22.29↔	Bypass dell'arteria succlavia, altro	39.72.24↔	Embolizzazione selettiva di vasi extracranici della testa e del collo con sostanza adesiva
39.22.99↔	Bypass aorto-succlavio-carotideo, altro	39.72.29↔	Embolizzazione selettiva di vasi extracranici del capo e del collo, altro
39.23↔	Altro shunt o bypass vascolare intratoracico	39.77.09↔	Intervento endovascolare percutaneo transluminale su vaso(i) intracranico(i), altro
39.24↔	Bypass aorto-renale	39.77.10↔	Angioplastica percutanea di vaso(i) intracranico(i) con palloncino
39.25.00↔	Bypass aorto-iliaco-femorale, NAS	39.77.20↔	Angioplastica percutanea di vaso(i) intracranico(i) con lama
39.25.10↔	Bypass aorto-iliaco-femorale, aortico, NAS	39.77.30↔	Angioplastica percutanea di vaso(i) intracranico(i) con laser
39.25.11↔	Bypass aorto-iliaco	39.77.40↔	Aterectomia percutanea di vaso(i) intracranico(i)
39.25.12↔	Bypass aorto-femorale	39.77.60↔	Trombectomia percutanea di vaso(i) intracranico(i), NAS
39.25.13↔	Bypass aorto-popliteo	39.77.61↔	Trombectomia percutanea rotazionale di vaso(i) intracranico(i)
39.25.14↔	Bypass aorto-crurale	39.77.62↔	Trombectomia percutanea di vaso(i) intracranico(i) con stent
39.25.19↔	Bypass aorto-iliaco-femorale, aortico, altro	39.77.69↔	Trombectomia percutanea di vaso(i) intracranico(i), altro
39.25.20↔	Bypass ilio-femorale, NAS	39.77.70↔	Rimozione percutanea di corpo estraneo endovascolare da vaso (i) intracranico(i)
39.25.21↔	Bypass ilio-iliaco	39.77.80↔	Spasmosi percutanea transluminale endoarteriosa per vasospasmi cerebrali
39.25.22↔	Bypass ilio-femorale	39.79.11↔	Impianto endovascolare di protesi in vasi viscerali
39.25.23↔	Bypass ilio-popliteo	39.79.12↔	Impianto endovascolare di protesi in vasi pelvici
39.25.24↔	Bypass ilio-crurale	39.79.13↔	Impianto endovascolare di protesi in vasi addominali
39.25.29↔	Bypass ilio-femorale, NAS	39.79.19↔	Impianto endovascolare di protesi in altri vasi, altro
39.25.30↔	Bypass otturatorio (extraanatomico)	39.79.20↔	Embolizzazione o occlusione mediante spirali di altri vasi, NAS
39.25.99↔	Bypass aorto-iliaco-femorale, altro	39.79.21↔	Embolizzazione o occlusione mediante spirali dell'arto superiore
39.26.00↔	Altri shunt o bypass vascolari intraaddominali, NAS	39.79.22↔	Embolizzazione o occlusione mediante spirali dell'aorta
39.26.10↔	Altri shunt o bypass vascolari intraaddominali, arterie viscerali	39.79.24↔	Embolizzazione o occlusione mediante spirali di vasi toracici
39.26.11↔	Altri shunt o bypass vascolari intraaddominali, aorta		
39.26.12↔	Altri shunt o bypass vascolari intraaddominali, arteria renale		
39.26.19↔	Altri shunt o bypass vascolari intraaddominali, altre arterie viscerali		
39.26.99↔	Altri shunt o bypass vascolari intraaddominali, altro		
39.28↔	Bypass vascolare extracranico-intracranico (EC-IC)		
39.29.10↔	Shunt o bypass vascolari di arterie dell'arto inferiore, NAS		
39.29.11↔	Shunt o bypass vascolari femoro-femorale		

39.79.25↔	Embolizzazione o occlusione mediante spirali di vasi viscerali	44.96.11↔	Riposizionamento dell'anello in seguito a posa di anello gastrico, chirurgica a cielo aperto
39.79.28↔	Embolizzazione o occlusione mediante spirali di vasi spinali	44.96.12↔	Riposizionamento dell'anello in seguito a posa di anello gastrico, per via laparoscopica
39.79.38↔	Embolizzazione selettiva con liquidi embolizzanti di vasi spinali	44.96.13↔	Sostituzione dell'anello in seguito a posa di anello gastrico, chirurgica a cielo aperto
39.79.41↔	Embolizzazione selettiva con palloncini staccabili di vasi dell'arto superiore	44.96.14↔	Sostituzione dell'anello in seguito a posa di anello gastrico, per via laparoscopica
39.79.42↔	Embolizzazione selettiva con palloncini staccabili dell'aorta	44.96.16↔	Riparazione di catetere in seguito a posa di anello gastrico, con intervento intraaddominale, chirurgico a cielo aperto
39.79.44↔	Embolizzazione selettiva con palloncini staccabili di vasi toracici	44.96.17↔	Riparazione di catetere in seguito a posa di anello gastrico, con intervento intraaddominale, per via laparoscopica
39.79.45↔	Embolizzazione selettiva con palloncini staccabili di vasi viscerali	44.96.18↔	Sostituzione di port in seguito a posa di anello gastrico
39.79.46↔	Embolizzazione selettiva con palloncini staccabili di vasi addominali	44.96.99↔	Revisione di intervento riduttivo dello stomaco, altro
39.79.47↔	Embolizzazione selettiva con palloncini staccabili di vasi spinali	44.97.00↔	Rimozione di dispositivo(i) riduttivo(i) gastrico(i), NAS
39.79.48↔	Embolizzazione selettiva con palloncini staccabili di vasi dell'arto inferiore	44.97.11↔	Rimozione di anello gastrico, chirurgica a cielo aperto
39.79.49↔	Embolizzazione selettiva con palloncini staccabili di altri vasi, altro	44.97.12↔	Rimozione di anello gastrico, per via laparoscopica
39.79.52↔	Embolizzazione selettiva con filtri dell'aorta	44.97.99↔	Rimozione di dispositivo(i) riduttivo(i) gastrico(i), altro
39.79.54↔	Embolizzazione selettiva con filtri di vasi toracici	45.52↔	Isolamento di segmento dell'intestino crasso
39.79.55↔	Embolizzazione selettiva con filtri di vasi viscerali	45.63.00↔	Rimozione totale dell'intestino tenue, altro
39.79.56↔	Embolizzazione selettiva con filtri di vasi addominali	45.63.99↔	Rimozione totale dell'intestino tenue, altro
39.79.57↔	Embolizzazione selettiva con filtri di vasi dell'arto inferiore	45.74.11↔	Resezione del colon trasverso, chirurgica a cielo aperto
39.79.58↔	Embolizzazione selettiva con filtri di vasi spinali	45.74.12↔	Resezione del colon trasverso, per via laparoscopica
39.79.59↔	Embolizzazione selettiva con filtri di altri vasi, altro	45.76.00↔	Sigmoidectomia, NAS
39.79.62↔	Embolizzazione selettiva con particelle dell'aorta	45.76.09↔	Sigmoidectomia, altro
39.79.68↔	Embolizzazione selettiva con particelle di vasi spinali	45.76.11↔	Sigmoidectomia, chirurgica a cielo aperto
39.99.21↔	Interventi per anomalie congenite dell'istmo aortico (stenosi) o per arco aortico interrotto	45.76.21↔	Sigmoidectomia, per via laparoscopica
39.99.22↔	Interventi per anomalie congenite dell'arteria o vena polmonare o per arteria lusoria	45.80↔	Colectomia totale, NAS
40.40↔	Dissezione del collo, NAS	45.89↔	Colectomia totale, altro
40.41.00↔	Dissezione radicale del collo, NAS	46.97.00↔	Trapianto intestinale, NAS
40.41.10↔	Dissezione selettiva (funzionale) del collo, sopraomioidea (regione I-III)	46.97.10↔	Trapianto intestinale, Ritrapianto di intestino tenue nella stessa degenza ospedaliera
40.41.11↔	Dissezione selettiva (funzionale) del collo, laterale (regione II-IV)	46.97.99↔	Trapianto intestinale, altro
40.41.12↔	Dissezione selettiva (funzionale) del collo, anterolaterale (regione I-IV)	48.41↔	Resezione sottomucosa del retto (secondo Soave)
40.41.13↔	Dissezione selettiva (funzionale) del collo, posterolaterale (regione II-V)	48.49↔	Altra resezione del retto con pull-through
40.41.14↔	Dissezione selettiva (funzionale) del collo, centrale (regione VI)	48.51↔	Resezione del retto per via addominoperineale
40.41.20↔	Dissezione radicale del collo (incl. modificata)	48.53↔	Resezione del retto per via addominosacrale, sacroperineale e perineale
40.41.21↔	Dissezione allargata del collo	48.65↔	Resezione del retto secondo Duhamel
40.41.99↔	Dissezione radicale del collo, altro	48.66.11↔	Resezione di anello e cilindro rettale, con anastomosi, chirurgica a cielo aperto
41.94↔	Trapianto di milza	48.66.12↔	Resezione di anello e cilindro rettale, con enterostomia e chiusura a fondo cieco, chirurgica a cielo aperto
42.42.00↔	Esofagectomia totale, NAS	48.66.13↔	Resezione di anello e cilindro rettale, con anastomosi, per via laparoscopica
42.42.10↔	Esofagectomia totale, senza ricostituzione della continuità	48.66.14↔	Resezione di anello e cilindro rettale, con enterostomia e chiusura a fondo cieco, per via laparoscopica
42.42.20↔	Esofagectomia totale, con ricostituzione della continuità, transmediastinica	48.66.15↔	Resezione di anello e cilindro rettale, per via transanale
42.42.21↔	Esofagectomia totale, con ricostituzione della continuità, per via toracoaddominale	48.66.21↔	Resezione anteriore del retto, con anastomosi, chirurgica a cielo aperto
42.42.29↔	Esofagectomia totale, con ricostituzione della continuità, per altra via	48.66.22↔	Resezione anteriore del retto, con enterostomia e chiusura a fondo cieco, chirurgica a cielo aperto
42.42.99↔	Esofagectomia totale, altro	48.66.23↔	Resezione anteriore del retto, con anastomosi, per via laparoscopica
42.51.10↔	Esofago-esofagostomia intratoracica, Ricostruzione del passaggio esofageo per atresia e riparazione di fistola tracheoesofagea congenita	48.66.24↔	Resezione anteriore del retto, con enterostomia e chiusura a fondo cieco, per via laparoscopica
43.89.40↔	Sleeve resection, chirurgica a cielo aperto	48.66.25↔	Resezione anteriore del retto, per via transanale
43.89.41↔	Sleeve resection, per via laparoscopica	48.66.31↔	Resezione anteriore bassa del retto, con anastomosi, chirurgica a cielo aperto
43.89.42↔	Sleeve resection dopo bendaggio gastrico, chirurgica a cielo aperto	48.66.32↔	Resezione anteriore bassa del retto, con enterostomia e chiusura a fondo cieco, chirurgica a cielo aperto
43.89.43↔	Sleeve resection dopo bendaggio gastrico, per via laparoscopica	48.66.33↔	Resezione anteriore bassa del retto, con anastomosi, per via laparoscopica
43.89.44↔	Re-sleeve resection, chirurgica a cielo aperto	48.66.34↔	Resezione anteriore bassa del retto, con enterostomia e chiusura a fondo cieco, per via laparoscopica
43.89.45↔	Re-sleeve resection, per via laparoscopica	48.66.35↔	Resezione anteriore bassa del retto, con anastomosi, per via transanale
43.89.50↔	Switch duodenale a seguito di sleeve resection (intervento secondario), chirurgico a cielo aperto	49.74↔	Trasposizione del muscolo gracile per incontinenza anale
43.89.51↔	Switch duodenale a seguito di sleeve resection (intervento secondario), per via laparoscopica	50.2a.11↔	Resezione di cisti epatica, chirurgica a cielo aperto
44.95.00↔	Interventi riduttivi dello stomaco, NAS	50.2a.12↔	Resezione di cisti epatica, per via laparoscopica
44.95.09↔	Interventi riduttivi dello stomaco, altro	50.2a.21↔	Bisegmentectomia, chirurgica a cielo aperto
44.95.11↔	Posa di anello gastrico, chirurgica a cielo aperto	50.2a.22↔	Bisegmentectomia, per via laparoscopica
44.95.12↔	Posa di anello gastrico, per via laparoscopica		
44.96.00↔	Revisione di intervento riduttivo dello stomaco, NAS		



50.2a.23↔	Emiepatectomia sinistra, chirurgica a cielo aperto	56.51.20↔	Confezione di uretero-ileostomia cutanea, conversione di altra derivazione urinaria sopravescivale in uretero-ileostomia cutanea
50.2a.24↔	Emiepatectomia sinistra, per via laparoscopica	56.51.30↔	Confezione di uretero-ileostomia cutanea, con tasca intestinale (derivazione urinaria continente)
50.2a.25↔	Emiepatectomia sinistra allargata, chirurgica a cielo aperto	57.71.00↔	Cistectomia radicale, NAS
50.2a.26↔	Emiepatectomia sinistra allargata, per via laparoscopica	57.71.10↔	Cistectomia radicale, senza uretrectomia, nel maschio, chirurgica a cielo aperto
50.2a.27↔	Emiepatectomia destra, chirurgica a cielo aperto	57.71.11↔	Cistectomia radicale, senza uretrectomia, nel maschio, per via laparoscopica
50.2a.28↔	Emiepatectomia destra, per via laparoscopica	57.71.20↔	Cistectomia radicale, con uretrectomia, nel maschio, chirurgica a cielo aperto
50.2a.2a↔	Emiepatectomia destra allargata, chirurgica a cielo aperto	57.71.21↔	Cistectomia radicale, con uretrectomia, nel maschio, per via laparoscopica
50.2a.2b↔	Emiepatectomia destra allargata, per via laparoscopica	57.71.30↔	Cistectomia radicale, senza uretrectomia, nella donna, chirurgica a cielo aperto
50.2a.2c↔	Altra resezione di più segmenti adiacenti, chirurgica a cielo aperto	57.71.31↔	Cistectomia radicale, senza uretrectomia, nella donna, per via laparoscopica
50.2a.2d↔	Altra resezione di più segmenti adiacenti, per via laparoscopica	57.71.40↔	Cistectomia radicale, con uretrectomia, nella donna, chirurgica a cielo aperto
50.2b.11↔	Transezione del fegato e legatura di rami della vena porta, ALPPS, prima fase, chirurgica a cielo aperto	57.71.41↔	Cistectomia radicale, con uretrectomia, nella donna, per via laparoscopica
50.2b.12↔	Transezione del fegato e legatura di rami della vena porta, ALPPS, prima fase, per via laparoscopica	57.71.50↔	Cistectomia radicale, svuotamento pelvico (esenterazione) nel maschio, chirurgica a cielo aperto
50.2c.11↔	Bisegmentectomia per trapianto da vivente, chirurgica a cielo aperto	57.71.51↔	Cistectomia radicale, svuotamento pelvico (esenterazione) nel maschio, per via laparoscopica
50.2c.12↔	Bisegmentectomia per trapianto da vivente, per via laparoscopica	57.71.99↔	Cistectomia radicale, altro
50.2c.13↔	Emiepatectomia sinistra per trapianto da vivente, chirurgica a cielo aperto	57.87.00↔	Ricostruzione della vescica, NAS
50.2c.14↔	Emiepatectomia sinistra per trapianto da vivente, per via laparoscopica	57.87.10↔	Ricostruzione della vescica con ileo, colon o stomaco, chirurgica a cielo aperto
50.2c.15↔	Emiepatectomia destra per trapianto da vivente, chirurgica a cielo aperto	57.87.11↔	Ricostruzione della vescica con ileo, colon o stomaco, per via laparoscopica
50.2c.16↔	Emiepatectomia destra per trapianto da vivente, per via laparoscopica	64.5x.00↔	Interventi per trasformazione di sesso, NAS
50.50↔	Trapianto del fegato, NAS	64.5x.10↔	Interventi per trasformazione di sesso, trasformazione da donna a uomo
50.52↔	Trapianto del fegato, organo intero	64.5x.20↔	Interventi per trasformazione di sesso, trasformazione da uomo a donna
50.53↔	Trapianto del fegato, fegato split	64.5x.99↔	Interventi per trasformazione di sesso, altro
50.59↔	Trapianto del fegato, altro	65.92↔	Trapianto di ovaio
52.50↔	Pancreatectomia parziale, NAS	68.60↔	Isterectomia radicale, NAS
52.51.10↔	Pancreatectomia prossimale, con conservazione del piloro	68.62↔	Isterectomia radicale, chirurgica a cielo aperto
52.51.20↔	Pancreatectomia prossimale, con conservazione del duodeno	68.63↔	Isterectomia radicale, per via vaginale
52.51.31↔	Resezione pancreaticoduodenale con gastrectomia parziale	68.64↔	Isterectomia radicale, per via vaginale con assistenza laparoscopica [LARVH]
52.52.11↔	Pancreatectomia distale, chirurgica a cielo aperto	68.6a↔	Isterectomia radicale, altro
52.52.12↔	Pancreatectomia distale, per via laparoscopica	68.8↔	Eviscerazione pelvica
52.54↔	Resezione segmentale del corpo del pancreas	76.31.20↔	Mandiblectomia parziale, Ricostruzione mediante innesto con anastomosi microvascolare
52.59↔	Altra pancreatectomia parziale	76.39.10↔	Ostectomia parziale di altre ossa della faccia, Ricostruzione mediante innesto con anastomosi microvascolare
52.60↔	Pancreatectomia totale, NAS	76.41.10↔	Mandiblectomia totale con ricostruzione contemporanea, Ricostruzione mediante innesto con anastomosi microvascolare
52.61↔	Pancreatectomia totale con gastrectomia parziale	76.43.10↔	Altra ricostruzione della mandibola mediante innesto con anastomosi microvascolare
52.62↔	Pancreatectomia totale, con conservazione del piloro	76.43.11↔	Inserzione di impianto CAD nella mandibola, per riparazione plastica di difetto semplice
52.63↔	Pancreatectomia totale, con conservazione del duodeno	76.43.12↔	Inserzione di impianto CAD nella mandibola, per riparazione plastica di difetto grande o complesso
52.69↔	Pancreatectomia totale, altro	76.44.10↔	Ostectomia totale di altre ossa facciali, Ricostruzione mediante innesto con anastomosi microvascolare
52.80↔	Trapianto del pancreas, NAS	76.46.10↔	Altra ricostruzione di altre ossa facciali, Ricostruzione mediante innesto con anastomosi microvascolare
52.82↔	Trapianto omologo di pancreas	76.91.11↔	Innesto osseo su ossa facciali, con peduncolo vascolare
52.83.00↔	Trapianto eterologo di pancreas, NAS	76.92.20↔	Inserzione di impianto CAD nello splancnocranio senza interessamento del neurocranio, fino a 2 regioni
52.83.10↔	Trapianto eterologo di pancreas, Ritripianto di segmento pancreatico nella stessa degenza ospedaliera	76.92.21↔	Inserzione di impianto CAD nello splancnocranio senza interessamento del neurocranio, da 3 regioni in poi
52.83.11↔	Trapianto eterologo di pancreas, Ritripianto del pancreas nella stessa degenza ospedaliera	76.92.30↔	Inserzione di impianto CAD nella mascella, per riparazione plastica di difetto semplice
52.83.99↔	Trapianto eterologo di pancreas, altro	76.92.31↔	Inserzione di impianto CAD nella mascella, per riparazione plastica di difetto grande o complesso
55.61↔	Autotrapianto di rene	77.91.10↔	Ostectomia totale della scapola e della clavicola
55.69.00↔	Altro trapianto di rene, NAS		
55.69.10↔	Altro trapianto di rene, allogenico		
55.69.20↔	Altro trapianto di rene, singenico		
55.69.30↔	Altro trapianto di rene, trapianto in blocco		
55.69.40↔	Altro trapianto di rene, ritripianto di rene nella stessa degenza ospedaliera		
55.69.99↔	Altro trapianto di rene, altro		
56.51.10↔	Confezione di uretero-ileostomia cutanea, ureteroileocutaneostomia [condotto ileale] o ureterocolocutaneostomia [condotto colon-sigmoideo], chirurgica a cielo aperto		
56.51.11↔	Confezione di uretero-ileostomia cutanea, ureteroileocutaneostomia [condotto ileale] o ureterocolocutaneostomia [condotto colon-sigmoideo], per via laparoscopica		
56.51.12↔	Confezione di uretero-ileostomia cutanea, con interposizione intestinale [condotto] (derivazione urinaria non continente), per altra via		

77.91.11↔	Ostectomia totale di una costa	78.49.25↔	Sostituzione di vertebre con impianto (es. per cifosi): 5 o più vertebre
77.91.12↔	Ostectomia totale di una costa cervicale	78.49.26↔	Sostituzione di vertebre con altro materiale (es. per cifosi), 1 vertebra
77.91.13↔	Ostectomia totale dello sterno	78.49.27↔	Sostituzione di vertebre con altro materiale (es. per cifosi), 2 vertebre
77.91.99↔	Ostectomia totale della scapola, della clavicola, delle coste e dello sterno, altro	78.49.28↔	Sostituzione di vertebre con altro materiale (es. per cifosi), 3 vertebre
77.92↔	Ostectomia totale dell'omero	78.49.29↔	Sostituzione di vertebre (es. per cifosi), altro
77.93↔	Ostectomia totale del radio e dell'ulna	78.49.2a↔	Sostituzione di vertebre con altro materiale (es. per cifosi), 4 o più vertebre
77.94↔	Ostectomia totale del carpo e del metacarpo	78.49.31↔	Ricostruzione complessa della colonna vertebrale (es. per cifosi) con innesto anteriore di sostegno
77.95↔	Ostectomia totale del femore	78.49.32↔	Ricostruzione complessa della colonna vertebrale (es. per cifosi) mediante cifosectomia (es. secondo Lindseth-Selzer)
77.96↔	Ostectomia totale della rotula	78.49.33↔	Ricostruzione complessa della colonna vertebrale (es. per cifosi) mediante correzione dorsale senza release ventrale
77.97.00↔	Ostectomia totale della tibia e della fibula, NAS	78.49.34↔	Ricostruzione complessa della colonna vertebrale (es. per cifosi) mediante correzione dorsale con release ventrale
77.97.10↔	Ostectomia totale della tibia	78.49.35↔	Ricostruzione complessa della colonna vertebrale (es. per cifosi) mediante correzione dorso-ventrale
77.97.11↔	Ostectomia totale della fibula	78.49.36↔	Columnotomia e spondilodesi lordosizzante plurisegmentaria dorsale (DLS) secondo Zielke (es. per cifosi)
77.97.99↔	Ostectomia totale della tibia e della fibula, altro	78.49.37↔	Columnotomia e osteotomia transpeduncolare di sottrazione (es. secondo Thomasen o Hsu-Yau-Leong) (es. per cifosi)
77.99.20↔	Ostectomia totale di una vertebra	78.49.38↔	Columnotomia e spondilodesi lordosizzante monosegmentaria cervico-toracica (es. secondo Mason, Urist o Simmons) (es. per cifosi)
77.99.30↔	Ostectomia totale di ossa pelviche	78.49.40↔	Ricostruzione complessa della colonna vertebrale (es. per scoliosi), mediante epifisiodesi per equilibrare la crescita con staffe di lega a memoria di forma [Shape Memory Alloy (SMA)-Staples], 1 staffa
78.01.10↔	Innesto osseo della scapola e della clavicola, con peduncolo vascolare e anastomosi microvascolare	78.49.41↔	Ricostruzione complessa della colonna vertebrale (es. per scoliosi), mediante epifisiodesi per equilibrare la crescita con staffe di lega a memoria di forma [Shape Memory Alloy (SMA)-Staples], 2 staffe
78.01.11↔	Innesto osseo della scapola e della clavicola, con peduncolo vascolare senza anastomosi microvascolare	78.49.42↔	Ricostruzione complessa della colonna vertebrale (es. per scoliosi), mediante epifisiodesi per equilibrare la crescita con staffe di lega a memoria di forma [Shape Memory Alloy (SMA)-Staples], 3 staffe
78.02.10↔	Innesto osseo dell'omero, con peduncolo vascolare e anastomosi microvascolare	78.49.43↔	Ricostruzione complessa della colonna vertebrale (es. per scoliosi), mediante epifisiodesi per equilibrare la crescita con staffe di lega a memoria di forma [Shape Memory Alloy (SMA)-Staples], 4 staffe
78.02.11↔	Innesto osseo dell'omero, con peduncolo vascolare senza anastomosi microvascolare	78.49.44↔	Ricostruzione complessa della colonna vertebrale (es. per scoliosi), mediante epifisiodesi per equilibrare la crescita con staffe di lega a memoria di forma [Shape Memory Alloy (SMA)-Staples], 5 staffe
78.03.10↔	Innesto osseo del radio e dell'ulna, con peduncolo vascolare e anastomosi microvascolare	78.49.45↔	Ricostruzione complessa della colonna vertebrale (es. per scoliosi), mediante epifisiodesi per equilibrare la crescita con staffe di lega a memoria di forma [Shape Memory Alloy (SMA)-Staples], 6 staffe
78.03.11↔	Innesto osseo del radio e dell'ulna, con peduncolo vascolare senza anastomosi microvascolare	78.49.46↔	Ricostruzione complessa della colonna vertebrale (es. per scoliosi), mediante epifisiodesi per equilibrare la crescita con staffe di lega a memoria di forma [Shape Memory Alloy (SMA)-Staples], 7 staffe
78.04.10↔	Innesto osseo del carpo e del metacarpo, con peduncolo vascolare e anastomosi microvascolare	78.49.47↔	Ricostruzione complessa della colonna vertebrale (es. per scoliosi), mediante epifisiodesi per equilibrare la crescita con staffe di lega a memoria di forma [Shape Memory Alloy (SMA)-Staples], 8 staffe
78.04.11↔	Innesto osseo del carpo e del metacarpo, con peduncolo vascolare senza anastomosi microvascolare	78.49.48↔	Ricostruzione complessa della colonna vertebrale (es. per scoliosi), mediante epifisiodesi per equilibrare la crescita con staffe di lega a memoria di forma [Shape Memory Alloy (SMA)-Staples], 9 staffe
78.05.10↔	Innesto osseo del femore, con peduncolo vascolare e anastomosi microvascolare	78.49.4a↔	Ricostruzione complessa della colonna vertebrale (es. per scoliosi), mediante epifisiodesi per equilibrare la crescita con staffe di lega a memoria di forma [Shape Memory Alloy (SMA)-Staples], 10 staffe
78.05.11↔	Innesto osseo del femore, con peduncolo vascolare senza anastomosi microvascolare	78.49.4b↔	Ricostruzione complessa della colonna vertebrale (es. per scoliosi), mediante epifisiodesi per equilibrare la crescita con staffe di lega a memoria di forma [Shape Memory Alloy (SMA)-Staples], 11 staffe
78.06.10↔	Innesto osseo della rotula, con peduncolo vascolare e anastomosi microvascolare		
78.06.20↔	Innesto osseo della rotula, Trasposizione, con peduncolo vascolare senza anastomosi microvascolare		
78.07.10↔	Innesto osseo della tibia, con peduncolo vascolare e anastomosi microvascolare		
78.07.11↔	Innesto osseo della tibia, con peduncolo vascolare senza anastomosi microvascolare		
78.07.20↔	Innesto osseo della fibula, con peduncolo vascolare e anastomosi microvascolare		
78.07.21↔	Innesto osseo della fibula, con peduncolo vascolare senza anastomosi microvascolare		
78.08.10↔	Innesto osseo del tarso e del metatarso, con peduncolo vascolare e anastomosi microvascolare		
78.08.11↔	Innesto osseo del tarso e del metatarso, con peduncolo vascolare senza anastomosi microvascolare		
78.09.10↔	Innesto osseo di falangi delle mani, con peduncolo vascolare e anastomosi microvascolare		
78.09.11↔	Innesto osseo di falangi delle mani, con peduncolo vascolare senza anastomosi microvascolare		
78.09.30↔	Innesto osseo delle ossa pelviche, con peduncolo vascolare e anastomosi microvascolare		
78.09.31↔	Innesto osseo delle ossa pelviche, con peduncolo vascolare senza anastomosi microvascolare		
78.09.40↔	Innesto osseo di falangi dei piedi, con peduncolo vascolare e anastomosi microvascolare		
78.09.41↔	Innesto osseo di falangi dei piedi, con peduncolo vascolare senza anastomosi microvascolare		
78.09.90↔	Innesto osseo di altre ossa specificate, escluse quelle facciali, con peduncolo vascolare e anastomosi microvascolare		
78.09.91↔	Innesto osseo di altre ossa specificate, escluse quelle facciali, con peduncolo vascolare senza anastomosi microvascolare		
78.49.21↔	Sostituzione di vertebre con impianto (es. per cifosi): 1 vertebra		
78.49.22↔	Sostituzione di vertebre con impianto (es. per cifosi): 2 vertebre		
78.49.23↔	Sostituzione di vertebre con impianto (es. per cifosi): 3 vertebre		
78.49.24↔	Sostituzione di vertebre con impianto (es. per cifosi): 4 vertebre		

78.49.4c↔	Ricostruzione complessa della colonna vertebrale (es. per scoliosi), mediante epifisiodesi per equilibrare la crescita con staffe di lega a memoria di forma [Shape Memory Alloy (SMA)-Staples], 12 staffe	81.63.13↔	Artrodesi di 4 - 6 vertebre, dorsale, dinamica
78.49.4d↔	Ricostruzione complessa della colonna vertebrale (es. per scoliosi), mediante epifisiodesi per equilibrare la crescita con staffe di lega a memoria di forma [Shape Memory Alloy (SMA)-Staples], 13 e più staffe	81.63.20↔	Artrodesi di 7 - 8 vertebre, dorsale
78.49.4e↔	Ricostruzione complessa della colonna vertebrale (es. per scoliosi) mediante epifisiodesi dorso-ventrale	81.63.21↔	Artrodesi di 7 - 8 vertebre, combinata dorsale e ventrale, intercorporea
78.49.4f↔	Ricostruzione complessa della colonna vertebrale (es. per scoliosi) mediante epifisiodesi monolaterale con fusione vertebrale dorsale	81.63.22↔	Artrodesi di 7 - 8 vertebre, ventrale, intercorporea
78.49.4g↔	Ricostruzione complessa della colonna vertebrale (es. per scoliosi) mediante epifisiodesi bilaterale con fusione vertebrale dorsale	81.63.23↔	Artrodesi di 7 - 8 vertebre, dorsale, dinamica
78.49.51↔	Spondilodesi correttiva (es. per scoliosi) con strumentazione posteriore, senza stabilità primaria, da 3 a 6 segmenti	81.63.99↔	Artrodesi o rifusione di 4-8 vertebre, altro
78.49.52↔	Spondilodesi correttiva (es. per scoliosi) con strumentazione posteriore, senza stabilità primaria, da 7 a 10 segmenti	81.64.00↔	Artrodesi o rifusione di 9 e più vertebre, NAS
78.49.53↔	Spondilodesi correttiva (es. per scoliosi) con strumentazione posteriore, senza stabilità primaria, 11 e più segmenti	81.64.10↔	Artrodesi di 9 e più vertebre, dorsale
78.49.54↔	Spondilodesi correttiva (es. per scoliosi) con strumentazione posteriore, con stabilità primaria, da 3 a 6 segmenti	81.64.11↔	Artrodesi di 9 o più vertebre, combinata dorsale e ventrale, intercorporea
78.49.55↔	Spondilodesi correttiva (es. per scoliosi) con strumentazione posteriore, con stabilità primaria, da 7 a 10 segmenti	81.64.99↔	Artrodesi o rifusione di 9 e più vertebre, altro
78.49.56↔	Spondilodesi correttiva (es. per scoliosi) con strumentazione posteriore, con stabilità primaria, 11 e più segmenti	81.73↔	Sostituzione totale del polso
78.49.57↔	Spondilodesi correttiva (es. per scoliosi) con strumentazione anteriore, senza stabilità primaria, da 3 a 6 segmenti	81.80↔	Sostituzione totale della spalla
78.49.58↔	Spondilodesi correttiva (es. per scoliosi) con strumentazione anteriore, senza stabilità primaria, da 7 a 10 segmenti	81.84↔	Sostituzione totale del gomito
78.49.59↔	Spondilodesi correttiva (es. per scoliosi) con strumentazione anteriore o posteriore, altro	81.97.11↔	Revisione e sostituzione di protesi totale della spalla
78.49.5a↔	Spondilodesi correttiva (es. per scoliosi) con strumentazione anteriore, senza stabilità primaria, 11 e più segmenti	81.97.12↔	Revisione e sostituzione di protesi della testa dell'omero
78.49.5b↔	Spondilodesi correttiva (es. per scoliosi) con strumentazione anteriore, con stabilità primaria, da 3 a 6 segmenti	81.97.13↔	Revisione e sostituzione di protesi totale del gomito
78.49.5c↔	Spondilodesi correttiva (es. per scoliosi) con strumentazione anteriore, con stabilità primaria, da 7 a 10 segmenti	81.97.14↔	Revisione e sostituzione di protesi del capitello radiale
78.49.5d↔	Spondilodesi correttiva (es. per scoliosi) con strumentazione anteriore, con stabilità primaria, 11 e più segmenti	81.97.15↔	Revisione e sostituzione di endoprotesi del polso
78.49.61↔	Spondilodesi correttiva (es. per scoliosi) con strumentazione combinata anteriore e posteriore, senza stabilità primaria, da 3 a 6 segmenti	81.97.16↔	Revisione e sostituzione di endoprotesi dell'articolazione della base del pollice
78.49.62↔	Spondilodesi correttiva (es. per scoliosi) con strumentazione combinata anteriore e posteriore, senza stabilità primaria, da 7 a 10 segmenti	81.97.17↔	Revisione e sostituzione di altra endoprotesi delle articolazioni delle dita delle mani
78.49.63↔	Spondilodesi correttiva (es. per scoliosi) con strumentazione combinata anteriore e posteriore, senza stabilità primaria, 11 e più segmenti	83.82.36↔	Innesto di lembo osteomiocutaneo o osteofasciocutaneo, Estremità inferiore
78.49.64↔	Spondilodesi correttiva (es. per scoliosi) con strumentazione combinata anteriore e posteriore, con stabilità primaria, da 3 a 6 segmenti	83.82.39↔	Innesto di lembo osteomiocutaneo o osteofasciocutaneo, Altra localizzazione
78.49.65↔	Spondilodesi correttiva (es. per scoliosi) con strumentazione combinata anteriore e posteriore, con stabilità primaria, da 7 a 10 segmenti	83.82.40↔	Innesto di altro lembo con anastomosi microvascolare da muscolo o fascia, Testa e collo
78.49.66↔	Spondilodesi correttiva (es. per scoliosi) con strumentazione combinata anteriore e posteriore, con stabilità primaria, 11 e più segmenti	83.82.41↔	Innesto di altro lembo con anastomosi microvascolare da muscolo o fascia, Spalla e ascella
78.49.69↔	Spondilodesi correttiva (es. per scoliosi) con strumentazione combinata anteriore e posteriore, altro	83.82.42↔	Innesto di altro lembo con anastomosi microvascolare da muscolo o fascia, Braccio e gomito
78.49.71↔	Ricostruzione complessa della colonna vertebrale (es. per scoliosi) con strumentazione sottocutanea di Harrington (nel bambino)	83.82.43↔	Innesto di altro lembo con anastomosi microvascolare da muscolo o fascia, Avambraccio
78.49.72↔	Ricostruzione complessa della colonna vertebrale (es. per scoliosi) mediante impianto di barre dinamiche	83.82.44↔	Innesto di altro lembo con anastomosi microvascolare da muscolo o fascia, Parete toracica, addome e dorso
81.31↔	Rifusione atlanto-epistrofea	83.82.45↔	Innesto di altro lembo con anastomosi microvascolare da muscolo o fascia, Regione inguinale e genitale e natiche
81.63.00↔	Artrodesi o rifusione di 4-8 vertebre, NAS	83.82.46↔	Innesto di altro lembo con anastomosi microvascolare da muscolo o fascia, Estremità inferiore
81.63.10↔	Artrodesi di 4 - 6 vertebre, dorsale	83.82.47↔	Innesto di altro lembo con anastomosi microvascolare da muscolo o fascia, Altra localizzazione
81.63.11↔	Artrodesi di 4 - 6 vertebre, combinata dorsale e ventrale, intercorporea	84.00↔	Amputazione dell'arto superiore, NAS
81.63.12↔	Artrodesi di 4 - 6 vertebre, ventrale, intercorporea	84.03.00↔	Amputazione della mano, NAS
		84.03.10↔	Amputazione completa della mano a livello del carpo o metacarpo
		84.03.99↔	Amputazione della mano, altro
		84.04↔	Disarticolazione del polso
		84.05↔	Amputazione a livello dell'avambraccio
		84.06↔	Disarticolazione del gomito
		84.07↔	Amputazione a livello dell'omero
		84.08↔	Disarticolazione della spalla
		84.09↔	Amputazione intertoroscapolare
		84.10↔	Amputazione dell'arto inferiore, NAS
		84.12↔	Amputazione a livello del piede
		84.13↔	Disarticolazione della caviglia
		84.14↔	Amputazione della caviglia a livello dei malleoli della tibia e fibula
		84.15↔	Altra amputazione al di sotto del ginocchio
		84.16↔	Disarticolazione del ginocchio
		84.17↔	Amputazione al di sopra del ginocchio
		84.18↔	Disarticolazione dell'anca
		84.19↔	Amputazione addomino-pelvica
		84.20↔	Reimpianto di un'estremità, NAS
		84.21↔	Reimpianto del pollice della mano
		84.22↔	Reimpianto di dita della mano (ad eccezione del pollice)
		84.23.00↔	Reimpianto diavambraccio, polso o mano, NAS
		84.23.10↔	Reimpianto diavambraccio
		84.23.12↔	Reimpianto del metacarpo

84.23.13↔	Reimpianto del polso	86.7b.1c↔	Plastica con lembo regionale pedunculato, sulla gamba
84.23.99↔	Reimpianto di avambraccio, polso o mano, altro	86.7b.1d↔	Plastica con lembo regionale pedunculato, sul piede
84.24.00↔	Reimpianto a livello del gomito o del braccio, NAS	86.7c.11↔	Plastica con lembo a distanza pedunculato, sul capo
84.24.11↔	Reimpianto a livello del gomito	86.7c.12↔	Plastica con lembo a distanza pedunculato, sul collo
84.24.12↔	Reimpianto del braccio	86.7c.13↔	Plastica con lembo a distanza pedunculato, su spalla e ascella
84.24.99↔	Reimpianto a livello del gomito o del braccio, altro	86.7c.14↔	Plastica con lembo a distanza pedunculato, su braccio e gomito
84.25↔	Reimpianto di dito del piede	86.7c.15↔	Plastica con lembo a distanza pedunculato, sull'avambraccio
84.26↔	Reimpianto del piede	86.7c.16↔	Plastica con lembo a distanza pedunculato, sulla mano
84.27.00↔	Reimpianto della gamba o della caviglia, NAS	86.7c.17↔	Plastica con lembo a distanza pedunculato, su parete toracica e dorso
84.27.11↔	Reimpianto a livello del ginocchio	86.7c.18↔	Plastica con lembo a distanza pedunculato, sulla regione addominale e inguinale
84.27.12↔	Reimpianto della gamba	86.7c.1a↔	Plastica con lembo a distanza pedunculato, sulle natiche
84.27.99↔	Reimpianto della gamba o della caviglia, altro	86.7c.1b↔	Plastica con lembo a distanza pedunculato, su coscia e ginocchio
84.28↔	Reimpianto della coscia	86.7c.1c↔	Plastica con lembo a distanza pedunculato, sulla gamba
84.29↔	Reimpianto di un'estremità, altro	86.7c.1d↔	Plastica con lembo a distanza pedunculato, sul piede
84.51.12↔	Inserzione di gabbie intercorporee, 3 segmenti	86.7d.12↔	Plastica con lembo libero con anastomosi microvascolare, sul collo
84.51.13↔	Inserzione di gabbie intercorporee, 4 o più segmenti	86.7d.13↔	Plastica con lembo libero con anastomosi microvascolare, su spalla e ascella
84.62↔	Inserzione di protesi discale, senz'altra specificazione	86.7d.14↔	Plastica con lembo libero con anastomosi microvascolare, su braccio e gomito
84.63↔	Inserzione di protesi discale, toracale	86.7d.15↔	Plastica con lembo libero con anastomosi microvascolare, sull'avambraccio
84.64↔	Inserzione di protesi discale parziale, lombosacrale	86.7d.16↔	Plastica con lembo libero con anastomosi microvascolare, sulla mano
84.65↔	Inserzione di protesi discale totale, lombosacrale	86.7d.17↔	Plastica con lembo libero con anastomosi microvascolare, su parete toracica e dorso
84.69.10↔	Sostituzione di protesi discale artificiale	86.7d.18↔	Plastica con lembo libero con anastomosi microvascolare, sulla regione addominale e inguinale
84.80.11↔	Inserzione di spaziatore interspinoso, 2 o più segmenti	86.7d.1a↔	Plastica con lembo libero con anastomosi microvascolare, sulle natiche
84.80.21↔	Sostituzione di spaziatore interspinoso, 2 o più segmenti	86.7d.1b↔	Plastica con lembo libero con anastomosi microvascolare, su coscia e ginocchio
84.92↔	Separazione di gemelli siamesi uguali	86.7d.1c↔	Plastica con lembo libero con anastomosi microvascolare, sulla gamba
84.93↔	Separazione di gemelli siamesi diseguali	86.7d.1d↔	Plastica con lembo libero con anastomosi microvascolare, sul piede
84.99.14↔	Plastica di Borggreve	86.85.30↔	Separazione di sindattilia completa con plastica di avanzamento, plastica apicale o ricostruzione dei legamenti collaterali, della mano
85.84↔	Mammoplastica con innesto cutaneo pedunculato	86.85.40↔	Separazione di sindattilia completa con plastica di avanzamento, plastica apicale o ricostruzione dei legamenti collaterali, del piede
85.85↔	Mammoplastica con innesto muscolare pedunculato	86.85.50↔	Asportazione di strutture doppie in caso di sindattilia o polidattilia con ricostruzione articolare, della mano
85.89.10↔	Mammoplastica con innesto muscolocutaneo libero	86.85.60↔	Asportazione di strutture doppie in caso di sindattilia o polidattilia con ricostruzione articolare, del piede
85.89.13↔	Mammoplastica con lembo omentale	86.85.70↔	Correzione di polisindattilia mediante fusione di elementi doppi, della mano
85.89.14↔	Mammoplastica con innesto (lembo) muscolocutaneo pedunculato	86.85.80↔	Correzione di polisindattilia mediante fusione di elementi doppi, del piede
85.89.20↔	Mammoplastica tramite plastica con lembo con anastomosi microvascolare, NAS	86.85.99↔	Correzione di sindattilia, altro
85.89.21↔	lembo perforatore (DIEP) dell'arteria epigastrica inferiore		
85.89.22↔	lembo (SIEA) dell'arteria epigastrica inferiore superficiale		
85.89.23↔	Plastica muscolocutanea con lembo di gracile		
85.89.24↔	lembo perforatore (S-GAP) dell'arteria gluteale superiore		
85.89.25↔	lembo perforatore (I-GAP) dell'arteria gluteale inferiore		
85.89.29↔	Mammoplastica tramite plastica con lembo con anastomosi microvascolare, altro		
86.7b.11↔	Plastica con lembo regionale pedunculato, sul capo		
86.7b.12↔	Plastica con lembo regionale pedunculato, sul collo		
86.7b.13↔	Plastica con lembo regionale pedunculato, su spalla e ascella		
86.7b.14↔	Plastica con lembo regionale pedunculato, su braccio e gomito		
86.7b.15↔	Plastica con lembo regionale pedunculato, sull'avambraccio		
86.7b.16↔	Plastica con lembo regionale pedunculato, sulla mano		
86.7b.17↔	Plastica con lembo regionale pedunculato, su parete toracica e dorso		
86.7b.18↔	Plastica con lembo regionale pedunculato, sulla regione addominale e inguinale		
86.7b.1a↔	Plastica con lembo regionale pedunculato, sulle natiche		
86.7b.1b↔	Plastica con lembo regionale pedunculato, su coscia e ginocchio		

Procedura KORP-2

84.49†↔ Impianto o sostituzione di endoprotesi tumorale

Procedura KORP-3

42.53↔	Anastomosi esofagea intratoracica con interposizione di intestino tenue	42.68↔	Altra anastomosi esofagea presternale con interposizione
42.55↔	Anastomosi esofagea intratoracica con interposizione di colon	42.82↔	Sutura di lacerazione dell'esofago
42.56↔	Altra esofagocolostomia intratoracica	42.83↔	Chiusura di esofagostomia
42.58↔	Anastomosi esofagea intratoracica con altra interposizione	42.85↔	Riparazione di stenosi esofagea
42.59↔	Altra anastomosi esofagea intratoracica	42.87↔	Altro innesto dell'esofago
42.63↔	Anastomosi esofagea presternale con interposizione di intestino tenue	43.5↔	Gastrectomia parziale, con anastomosi esofagea
42.65↔	Anastomosi esofagea presternale con interposizione di colon	43.6x.00↔	Gastrectomia parziale con anastomosi duodenale, NAS
42.66↔	Altra esofagocolostomia presternale	43.6x.10↔	Pilectomia con anastomosi duodenale
		43.6x.20↔	Tipo Billroth I
		43.6x.99↔	Gastrectomia parziale con anastomosi duodenale, altro

43.70↔	Gastrectomia parziale con anastomosi digiunale e ileale, NAS	44.5x.43↔	Riconversione di diversione biliopancreatica [BPD], chirurgica a cielo aperto
43.71.11↔	Gastrectomia parziale (asportazione di 2/3) con anastomosi digiunale	44.5x.44↔	Riconversione di diversione biliopancreatica (BPD), per via laparoscopica
43.71.21↔	Gastrectomia parziale (asportazione di 4/5) con anastomosi digiunale	44.5x.51↔	Riconversione di bypass gastrico, chirurgica a cielo aperto
43.72.11↔	Gastrectomia parziale (asportazione di 2/3) con anastomosi ileale	44.5x.52↔	Riconversione di bypass gastrico, per via laparoscopica
43.72.21↔	Gastrectomia parziale (asportazione di 4/5) con anastomosi ileale	44.5x.99↔	Revisione di anastomosi gastrica, altro
43.79↔	Gastrectomia parziale con anastomosi digiunale e ileale, altro	44.61↔	Sutura di lacerazione dello stomaco
43.81↔	Gastrectomia parziale con trasposizione digiunale	44.63.00↔	Chiusura di altra fistola gastrica, NAS
43.89.09↔	Altra gastrectomia parziale, altro	44.63.11↔	Chiusura di altra fistola gastrica, chirurgica a cielo aperto
43.89.20↔	Diversione biliopancreatica dello stomaco secondo Scopinaro, chirurgica a cielo aperto	44.63.12↔	Chiusura di altra fistola gastrica, per via laparoscopica
43.89.21↔	Diversione biliopancreatica dello stomaco secondo Scopinaro, per via laparoscopica	44.63.99↔	Chiusura di altra fistola gastrica, altro
43.89.30↔	Diversione biliopancreatica dello stomaco con switch duodenale [BPD-DS], chirurgica a cielo aperto	44.64↔	Gastropessia
43.89.31↔	Diversione biliopancreatica dello stomaco con switch duodenale [BPD-DS], per via laparoscopica	44.65.00↔	Esofagogastroplastica, NAS
43.89.61↔	Gastrectomia parziale con gastrogastrostomia	44.65.10↔	Esofagogastroplastica, Plastica del cardias, chirurgica a cielo aperto
43.91↔	Gastrectomia totale con interposizione intestinale	44.65.20↔	Esofagogastroplastica, (Emi)funduplicatio, chirurgica a cielo aperto
43.92↔	Esofagoduodenostomia o esofagodigiunostomia con gastrectomia totale	44.65.99↔	Esofagogastroplastica, altro
43.99.00↔	Altra gastrectomia totale, NAS	44.66.00↔	Altri interventi per restaurare la funzione dello sfintere esofogogastrico, NAS
43.99.10↔	Asportazione di residuo gastrico dopo intervento bariatrico preliminare, chirurgica a cielo aperto	44.66.11↔	Plastica iatale in corso di intervento bariatrico, chirurgica a cielo aperto
43.99.11↔	Asportazione di residuo gastrico dopo intervento bariatrico preliminare, per via laparoscopica	44.66.99↔	Altri interventi per restaurare la funzione dello sfintere esofogogastrico, altro
43.99.99↔	Altra gastrectomia totale, altro	44.67.00↔	Interventi laparoscopici per restaurare la funzione dello sfintere esofogogastrico, NAS
44.00↔	Vagotomia, NAS	44.67.10↔	Interventi laparoscopici per restaurare la funzione dello sfintere esofogogastrico, Plastica del cardias, per via laparoscopica
44.01↔	Vagotomia troncolare	44.67.20↔	Interventi laparoscopici per restaurare la funzione dello sfintere esofogogastrico, (Emi)funduplicatio, per via laparoscopica
44.02↔	Vagotomia super selettiva	44.67.99↔	Interventi laparoscopici per restaurare la funzione dello sfintere esofogogastrico, altro
44.03↔	Altra vagotomia selettiva	44.68↔	Gastroplastica
44.29↔	Altra piloroplastica	44.95.21↔	Gastroplastica verticale, chirurgica a cielo aperto
44.31.00↔	Bypass gastrico, NAS	44.95.22↔	Gastroplastica verticale, per via laparoscopica
44.31.09↔	Bypass gastrico, altro	45.50↔	Isolamento di segmento intestinale, NAS
44.31.11↔	Bypass gastrico prossimale, chirurgico a cielo aperto	45.51↔	Isolamento di segmento dell'intestino tenue
44.31.12↔	Bypass gastrico prossimale, per via laparoscopica	45.52↔	Isolamento di segmento dell'intestino crasso
44.31.13↔	Bypass gastrico prossimale dopo sleeve resection, intervento di riconversione, chirurgico a cielo aperto	45.61↔	Resezione segmentaria multipla dell'intestino tenue
44.31.14↔	Bypass gastrico prossimale dopo sleeve resection, intervento di riconversione, per via laparoscopica	45.62↔	Altra resezione parziale dell'intestino tenue
44.31.15↔	Bypass gastrico prossimale dopo bendaggio gastrico, dopo intervento bariatrico preliminare, chirurgico a cielo aperto	45.70↔	Asportazione parziale dell'intestino crasso, NAS
44.31.16↔	Bypass gastrico prossimale dopo bendaggio gastrico, dopo intervento bariatrico preliminare, per via laparoscopica	45.73.11↔	Emicolectomia destra, chirurgica a cielo aperto
44.31.21↔	Bypass gastrico distale, chirurgico a cielo aperto	45.73.12↔	Emicolectomia destra, per via laparoscopica
44.31.22↔	Bypass gastrico distale, per via laparoscopica	45.74.11↔	Resezione del colon trasverso, chirurgica a cielo aperto
44.31.31↔	Omega-loop gastric bypass, chirurgico a cielo aperto	45.74.12↔	Resezione del colon trasverso, per via laparoscopica
44.31.32↔	Omega-loop gastric bypass, per via laparoscopica	45.75.11↔	Emicolectomia sinistra, chirurgica a cielo aperto
44.38↔	Gastroenterostomia laparoscopica	45.75.12↔	Emicolectomia sinistra, per via laparoscopica
44.39↔	Altra gastroenterostomia	45.75.21↔	Emicolectomia sinistra con sigmoidectomia, chirurgica a cielo aperto
44.5x.00↔	Revisione di anastomosi gastrica, NAS	45.75.22↔	Emicolectomia sinistra con sigmoidectomia, per via laparoscopica
44.5x.10↔	Revisione di anastomosi gastrica a seguito di intervento tipo Billroth I o II	45.76.00↔	Sigmoidectomia, NAS
44.5x.21↔	Revisione di anastomosi gastrica a seguito di bypass gastrico o con interposizione intestinale, chirurgica a cielo aperto	45.76.09↔	Sigmoidectomia, altro
44.5x.22↔	Revisione di anastomosi gastrica a seguito di bypass gastrico o con interposizione intestinale, per via laparoscopica	45.76.11↔	Sigmoidectomia, chirurgica a cielo aperto
44.5x.33↔	Revisione di tasca a seguito di bypass gastrico senza nuova confezione, chirurgica a cielo aperto	45.76.21↔	Sigmoidectomia, per via laparoscopica
44.5x.34↔	Revisione di tasca a seguito di bypass gastrico senza nuova confezione, per via laparoscopica	45.77.11↔	Emicolectomia destra allargata, chirurgica a cielo aperto
44.5x.35↔	Revisione di tasca a seguito di bypass gastrico con nuova confezione, chirurgica a cielo aperto	45.77.12↔	Emicolectomia destra allargata, per via laparoscopica
44.5x.36↔	Revisione di tasca a seguito di bypass gastrico con nuova confezione, per via laparoscopica	45.77.21↔	Emicolectomia sinistra allargata, chirurgica a cielo aperto
44.5x.41↔	Revisione di diversione biliopancreatica [BPD], chirurgica a cielo aperto	45.77.22↔	Emicolectomia sinistra allargata, per via laparoscopica
44.5x.42↔	Revisione di diversione biliopancreatica [BPD], per via laparoscopica	45.78.11↔	Resezione segmentaria, chirurgica a cielo aperto
		45.78.12↔	Resezione segmentaria, per via laparoscopica
		45.78.21↔	Resezione segmentaria multipla, per via endoscopica
		45.78.22↔	Resezione segmentaria multipla, per via laparoscopica
		45.79↔	Altra asportazione parziale dell'intestino crasso
		45.81.11↔	Colectomia, chirurgica a cielo aperto
		45.81.12↔	Colectomia, per via laparoscopica
		45.82.11↔	Coloproctectomia, , chirurgica a cielo aperto
		45.82.12↔	Coloproctectomia, per via laparoscopica
		45.90↔	Anastomosi intestinale, NAS
		45.91↔	Anastomosi intestinale tenue-tenue

45.92.11↔	Anastomosi tenue-retto con confezione di tasca (pouch)	81.52.57↔	Impianto di coppa di sostegno nonché coppa acetabolare di protesi dell'anca per sostituzione
45.92.12↔	Anastomosi tenue-retto senza confezione di tasca (pouch)	81.52.58↔	Impianto di coppa di sostegno, coppa acetabolare nonché testa femorale di protesi dell'anca per sostituzione
45.93↔	Anastomosi intestinale tenue-crasso	81.52.59↔	Impianto di componenti di endoprotesi dell'anca in caso di sostituzione, altro
45.94↔	Anastomosi intestinale crasso-crasso	81.52.5a↔	Impianto di stelo nonché testa femorale di protesi dell'anca per sostituzione
45.95.11↔	Anastomosi tenue-ano con confezione di tasca	81.52.5b↔	Impianto di stelo, testa femorale nonché inserto di protesi dell'anca per sostituzione
45.95.12↔	Anastomosi tenue-ano senza confezione di tasca	81.54.21↔	Primo impianto di protesi totale standard del ginocchio
45.95.21↔	Anastomosi crasso-ano	81.54.22↔	Primo impianto di protesi totale speciale del ginocchio
45.96↔	Anastomosi crasso-retto	81.54.23↔	Primo impianto di protesi totale vincolata del ginocchio
45.97.11↔	Nuova confezione di anastomosi al piede d'ansa del tenue, chirurgica a cielo aperto	81.54.24↔	Primo impianto di protesi a slitta unicondylare del ginocchio
45.97.12↔	Nuova confezione di anastomosi al piede d'ansa del tenue, per via laparoscopica	81.54.25↔	Primo impianto di protesi a slitta bicondylare del ginocchio
45.98.13↔	Revisione di anastomosi all'ano	81.54.26↔	Primo impianto di scudo femorale condilare con bottone rotuleo
45.99↔	Anastomosi intestinale, altro	81.54.31↔	Impianto di protesi totale standard del ginocchio per sostituzione di protesi
68.40↔	Isterectomia totale, NAS	81.54.32↔	Impianto di protesi totale speciale del ginocchio per sostituzione di protesi
68.41↔	Isterectomia totale, per via laparoscopica	81.54.33↔	Impianto di protesi totale vincolata del ginocchio per sostituzione di protesi
68.42↔	Isterectomia totale, chirurgica a cielo aperto	81.54.34↔	Impianto di protesi a slitta unicondylare per sostituzione di protesi
68.49↔	Isterectomia totale, altro	81.54.35↔	Impianto di protesi a slitta bicondylare per sostituzione di protesi
68.61↔	Isterectomia radicale laparoscopica	81.54.39↔	Impianto di endoprotesi del ginocchio per sostituzione di protesi, altro
71.5↔	Vulvectomia radicale	81.54.42↔	Impianto di bottone rotuleo per sostituzione
78.49.50↔	Spondilodisi correttiva (es. per scoliosi) con strumentazione anteriore o posteriore, NAS	81.54.43↔	Impianto di inserto di protesi del ginocchio per sostituzione
81.32↔	Rifusione di altre vertebre cervicali, approccio anteriore	81.54.44↔	Impianto dei componenti tibiali o femorali nonché dell'inserto di protesi a slitta unicondylare o bicondylare o di protesi totale standard del ginocchio per sostituzione
81.33↔	Rifusione di altre vertebre cervicali, approccio posteriore	81.54.45↔	Impianto dei componenti tibiali o femorali nonché dell'inserto di protesi totale speciale o vincolata del ginocchio per sostituzione
81.34↔	Rifusione dorsale o dorsolombare, approccio anteriore	81.54.46↔	Impianto di protesi isolata della troclea femorale per sostituzione
81.35↔	Rifusione dorsale o dorsolombare, approccio posteriore	81.54.47↔	Impianto di scudo femorale condilare con bottone rotuleo per sostituzione
81.36↔	Rifusione lombare o lombosacrale, approccio anteriore	81.54.49↔	Impianto di componenti di endoprotesi del ginocchio in caso di sostituzione, altro
81.37↔	Rifusione lombare o lombosacrale, approccio ai processi laterali trasversi	81.56↔	Sostituzione totale della tibiotarsica
81.38↔	Rifusione lombare o lombosacrale, approccio posteriore	81.59.00↔	Revisione di sostituzione articolare delle estremità inferiori, NAS
81.51.00↔	Sostituzione totale dell'anca, NAS	81.59.10↔	Revisione di sostituzione articolare delle estremità inferiori, senza sostituzione
81.51.11↔	Primo impianto di protesi totale dell'anca	81.59.11↔	Revisione e sostituzione di endoprotesi della caviglia
81.51.12↔	Primo impianto di protesi totale dell'anca, protesi speciale	81.59.12↔	Revisione e sostituzione di endoprotesi del tarso
81.51.13↔	Primo impianto di protesi d'anca di superficie	81.59.13↔	Revisione e sostituzione di endoprotesi dell'avampiede e delle dita dei piedi
81.51.19↔	Primo impianto di protesi totale dell'anca, altro	81.59.99↔	Revisione di sostituzione articolare delle estremità inferiori, altro
81.51.21↔	Impianto di protesi totale dell'anca per sostituzione di protesi	81.62.00↔	Artrodesi o rifusione di 2-3 vertebre, NAS
81.51.22↔	Impianto di protesi totale dell'anca per sostituzione di protesi, protesi speciale	81.62.20↔	Artrodesi di 3 vertebre, dorsale
81.51.23↔	Impianto di protesi d'anca di superficie per sostituzione di protesi	81.62.21↔	Artrodesi di 3 vertebre, combinata dorsale e ventrale, intercorporea
81.51.29↔	Impianto di protesi totale dell'anca per sostituzione di protesi, altro	81.62.22↔	Artrodesi di 3 vertebre, ventrale, intercorporea
81.52.00↔	Sostituzione parziale dell'anca, NAS	81.62.23↔	Artrodesi di 3 vertebre, dorsale, dinamica
81.52.21↔	Primo impianto di protesi unipolare	84.51.10↔	Inserzione di gabbie intercorporee, 1 segmento
81.52.22↔	Primo impianto di protesi biarticolata	84.51.11↔	Inserzione di gabbie intercorporee, 2 segmenti
81.52.29↔	Primo impianto di protesi parziale dell'anca, altro	84.60↔	Inserzione di protesi discali, senz'altra specificazione
81.52.31↔	Primo impianto di coppa di sostegno di protesi dell'anca	84.61↔	Inserzione di protesi discali parziale, cervicale
81.52.39↔	Primo impianto di componente di protesi dell'anca, altro	84.80.10↔	Inserzione di spaziatore interspinoso, 1 segmento
81.52.41↔	Impianto di protesi d'anca unipolare per sostituzione di protesi	84.80.20↔	Sostituzione di spaziatore interspinoso, 1 segmento
81.52.42↔	Impianto di protesi d'anca biarticolata per sostituzione di protesi		
81.52.49↔	Impianto di protesi parziale dell'anca per sostituzione di protesi, altro		
81.52.51↔	Impianto di coppa di sostegno di protesi dell'anca per sostituzione		
81.52.52↔	Impianto di inserto di protesi dell'anca per sostituzione		
81.52.53↔	Impianto della testa femorale di protesi dell'anca per sostituzione		
81.52.54↔	Impianto di testa femorale nonché inserto di protesi dell'anca per sostituzione		
81.52.55↔	Impianto di testa femorale, inserto nonché coppa acetabolare di protesi dell'anca per sostituzione		
81.52.56↔	Impianto di inserto nonché coppa acetabolare di protesi dell'anca per sostituzione		

Funzione

Procedure complicanti



Procedure complicanti

Procedure complicanti

Procedure complicanti

Almeno due diverse Procedure da Tabella KP-2 o almeno due diverse Procedure da Tabella KP-3 o (Procedura nella tabella KP-4 o Diagnosi nella tabella KP-1 o Tempo di respirazione artificiale > 24 ore e Tempo di respirazione artificiale < 96 ore) e (Procedura nella tabella KP-5 o Procedura nella tabella KP-6) o Procedura nella tabella KP-4 e Diagnosi nella tabella KP-1 o Procedura nella tabella KP-4 e Tempo di respirazione artificiale > 24 ore e Tempo di respirazione artificiale < 96 ore o Diagnosi nella tabella KP-1 e Tempo di respirazione artificiale > 24 ore e Tempo di respirazione artificiale < 96 ore

Diagnosi KP-1

D65.0	Afibrinogenemia acquisita	R65.1	Sindrome da risposta infiammatoria sistemica di origine infettiva con insufficienza d'organo
D65.1	Coagulazione intravasale disseminata [CID, DIC]	R65.3	Sindrome da risposta infiammatoria sistemica di origine non infettiva con insufficienza d'organo
D65.2	Emorragia fibrinolitica acquisita		
D65.9	Sindrome da defibrinazione, non specificata		
D69.53	Trombocitopenia indotta da eparina di tipo II		

Procedura KP-2

34.04†↔	Drenaggio pleurico (inserzione di catetere intercostale per drenaggio)	37.69.85†↔	Durata del trattamento con sistema di assistenza cardiocircolatoria e respiratoria, con pompa, con ossigenatore (rimozione di CO2 inclusa), extracorporeo, veno-venoso, da 120 ore a meno di 144 ore
34.05†↔	Creazione di shunt pleuroperitoneale	37.69.86†↔	Durata del trattamento con sistema di assistenza cardiocircolatoria e respiratoria, con pompa, con ossigenatore (rimozione di CO2 inclusa), extracorporeo, veno-venoso, da 144 ore a meno di 168 ore
37.69.70†↔	Durata del trattamento con sistema di assistenza cardiocircolatoria e respiratoria, con pompa, con rimozione di CO2, extracorporeo, veno-venoso, meno di 24 ore	37.69.87†↔	Durata del trattamento con sistema di assistenza cardiocircolatoria e respiratoria, con pompa, con ossigenatore (rimozione di CO2 inclusa), extracorporeo, veno-venoso, 168 ore e più
37.69.71†↔	Durata del trattamento con sistema di assistenza cardiocircolatoria e respiratoria, con pompa, con rimozione di CO2, extracorporeo, veno-venoso, da 24 ore a meno di 48 ore	37.69.a0†↔	Durata del trattamento con sistema di assistenza cardiocircolatoria e respiratoria, con pompa, con ossigenatore (rimozione di CO2 inclusa), extracorporeo, veno-arterioso o veno-venoarterioso, meno di 24 ore
37.69.72†↔	Durata del trattamento con sistema di assistenza cardiocircolatoria e respiratoria, con pompa, con rimozione di CO2, extracorporeo, veno-venoso, da 48 ore a meno di 72 ore	37.69.a1†↔	Durata del trattamento con sistema di assistenza cardiocircolatoria e respiratoria, con pompa, con ossigenatore (rimozione di CO2 inclusa), extracorporeo, veno-arterioso o veno-venoarterioso, da 24 ore a meno di 48 ore
37.69.73†↔	Durata del trattamento con sistema di assistenza cardiocircolatoria e respiratoria, con pompa, con rimozione di CO2, extracorporeo, veno-venoso, da 72 ore a meno di 96 ore	37.69.a2†↔	Durata del trattamento con sistema di assistenza cardiocircolatoria e respiratoria, con pompa, con ossigenatore (rimozione di CO2 inclusa), extracorporeo, veno-arterioso o veno-venoarterioso, da 48 ore a meno di 72 ore
37.69.74†↔	Durata del trattamento con sistema di assistenza cardiocircolatoria e respiratoria, con pompa, con rimozione di CO2, extracorporeo, veno-venoso, da 96 ore a meno di 120 ore	37.69.a3†↔	Durata del trattamento con sistema di assistenza cardiocircolatoria e respiratoria, con pompa, con ossigenatore (rimozione di CO2 inclusa), extracorporeo, veno-arterioso o veno-venoarterioso, da 72 ore a meno di 96 ore
37.69.75†↔	Durata del trattamento con sistema di assistenza cardiocircolatoria e respiratoria, con pompa, con rimozione di CO2, extracorporeo, veno-venoso, da 120 ore a meno di 144 ore	37.69.a4†↔	Durata del trattamento con sistema di assistenza cardiocircolatoria e respiratoria, con pompa, con ossigenatore (rimozione di CO2 inclusa), extracorporeo, veno-arterioso o veno-venoarterioso, da 96 ore a meno di 120 ore
37.69.76†↔	Durata del trattamento con sistema di assistenza cardiocircolatoria e respiratoria, con pompa, con rimozione di CO2, extracorporeo, veno-venoso, da 144 ore a meno di 168 ore	37.69.a5†↔	Durata del trattamento con sistema di assistenza cardiocircolatoria e respiratoria, con pompa, con ossigenatore (rimozione di CO2 inclusa), extracorporeo, veno-arterioso o veno-venoarterioso, da 120 ore a meno di 144 ore
37.69.77†↔	Durata del trattamento con sistema di assistenza cardiocircolatoria e respiratoria, con pompa, con rimozione di CO2, extracorporeo, veno-venoso, 168 ore e più	37.69.a6†↔	Durata del trattamento con sistema di assistenza cardiocircolatoria e respiratoria, con pompa, con ossigenatore (rimozione di CO2 inclusa), extracorporeo, veno-arterioso o veno-venoarterioso, da 144 ore a meno di 168 ore
37.69.80†↔	Durata del trattamento con sistema di assistenza cardiocircolatoria e respiratoria, con pompa, con ossigenatore (rimozione di CO2 inclusa), extracorporeo, veno-venoso, meno di 24 ore	37.69.a7†↔	Durata del trattamento con sistema di assistenza cardiocircolatoria e respiratoria, con pompa, con ossigenatore (rimozione di CO2 inclusa), extracorporeo, veno-arterioso o veno-venoarterioso, 168 ore e più
37.69.81†↔	Durata del trattamento con sistema di assistenza cardiocircolatoria e respiratoria, con pompa, con ossigenatore (rimozione di CO2 inclusa), extracorporeo, veno-venoso, da 24 ore a meno di 48 ore	37.69.b0†↔	Durata del trattamento con sistema di assistenza cardiocircolatoria e respiratoria, senza pompa, con rimozione di CO2, meno di 24 ore
37.69.82†↔	Durata del trattamento con sistema di assistenza cardiocircolatoria e respiratoria, con pompa, con ossigenatore (rimozione di CO2 inclusa), extracorporeo, veno-venoso, da 48 ore a meno di 72 ore	37.69.b1†↔	Durata del trattamento con sistema di assistenza cardiocircolatoria e respiratoria, senza pompa, con rimozione di CO2, da 24 ore a meno di 48 ore
37.69.83†↔	Durata del trattamento con sistema di assistenza cardiocircolatoria e respiratoria, con pompa, con ossigenatore (rimozione di CO2 inclusa), extracorporeo, veno-venoso, da 72 ore a meno di 96 ore		
37.69.84†↔	Durata del trattamento con sistema di assistenza cardiocircolatoria e respiratoria, con pompa, con ossigenatore (rimozione di CO2 inclusa), extracorporeo, veno-venoso, da 96 ore a meno di 120 ore		

37.69.b2†↔	Durata del trattamento con sistema di assistenza cardiocircolatoria e respiratoria, senza pompa, con rimozione di CO2, da 48 ore a meno di 72 ore	39.95.63†↔	Emofiltrazione: Prolungata intermittente, anticoagulazione con eparina o senza anticoagulazione
37.69.b3†↔	Durata del trattamento con sistema di assistenza cardiocircolatoria e respiratoria, senza pompa, con rimozione di CO2, da 72 ore a meno di 96 ore	39.95.64†↔	Emofiltrazione: Prolungata intermittente, anticoagulazione con altre sostanze
37.69.b4†↔	Durata del trattamento con sistema di assistenza cardiocircolatoria e respiratoria, senza pompa, con rimozione di CO2, da 96 ore a meno di 120 ore	39.95.70†↔	Emofiltrazione: Continua, veno-venosa, con pompa (CVVH), anticoagulazione con eparina o senza anticoagulazione, durata non specificata
37.69.b5†↔	Durata del trattamento con sistema di assistenza cardiocircolatoria e respiratoria, senza pompa, con rimozione di CO2, da 120 ore a meno di 144 ore	39.95.71†↔	Emofiltrazione: Continua, veno-venosa, con pompa (CVVH), anticoagulazione con eparina o senza anticoagulazione: Fino a 24 ore
37.69.b6†↔	Durata del trattamento con sistema di assistenza cardiocircolatoria e respiratoria, senza pompa, con rimozione di CO2, da 144 ore a meno di 168 ore	39.95.72†↔	Emofiltrazione: Continua, veno-venosa, con pompa (CVVH), anticoagulazione con eparina o senza anticoagulazione: Da 24 a 72 ore
37.69.b7†↔	Durata del trattamento con sistema di assistenza cardiocircolatoria e respiratoria, senza pompa, con rimozione di CO2, 168 ore e più	39.95.73†↔	Emofiltrazione: Continua, veno-venosa, con pompa (CVVH), anticoagulazione con eparina o senza anticoagulazione: Da 72 a 144 ore
37.6a.a1†↔	Impianto di sistema di assistenza cardiocircolatoria e respiratoria, senza pompa, con rimozione di CO2, extracorporeo, arterio-venoso, chirurgico a cielo aperto per via extratoracica (es. denudamento di vaso)	39.95.74†↔	Emofiltrazione: Continua, veno-venosa, con pompa (CVVH), anticoagulazione con eparina o senza anticoagulazione: Da 144 a 264 ore
37.6a.a2†↔	Impianto di sistema di assistenza cardiocircolatoria e respiratoria, con pompa, con rimozione di CO2, extracorporeo, arterio-venoso, percutaneo	39.95.75†↔	Emofiltrazione: Continua, veno-venosa, con pompa (CVVH), anticoagulazione con eparina o senza anticoagulazione: Da 264 a 432 ore
39.95.20†↔	Emodialisi: Intermittente, NAS	39.95.76†↔	Emofiltrazione: Continua, veno-venosa, con pompa (CVVH), anticoagulazione con eparina o senza anticoagulazione: Più di 432 ore
39.95.21†↔	Emodialisi: Intermittente, anticoagulazione con eparina o senza anticoagulazione	39.95.80†↔	Emofiltrazione: Continua, veno-venosa, con pompa (CVVH), anticoagulazione con altre sostanze, durata non specificata
39.95.22†↔	Emodialisi: Intermittente, anticoagulazione con altre sostanze	39.95.81†↔	Emofiltrazione: Continua, veno-venosa, con pompa (CVVH), anticoagulazione con altre sostanze: Fino a 24 ore
39.95.23†↔	Emodialisi: Prolungata intermittente, anticoagulazione con eparina o senza anticoagulazione	39.95.82†↔	Emofiltrazione: Continua, veno-venosa, con pompa (CVVH), anticoagulazione con altre sostanze: Da 24 a 72 ore
39.95.24†↔	Emodialisi: Prolungata intermittente, anticoagulazione con altre sostanze	39.95.83†↔	Emofiltrazione: Continua, veno-venosa, con pompa (CVVH), anticoagulazione con altre sostanze: Da 72 a 144 ore
39.95.30†↔	Emodialisi: Continua, veno-venosa, con pompa (CVVHD), anticoagulazione con eparina o senza anticoagulazione, durata non specificata	39.95.84†↔	Emofiltrazione: Continua, veno-venosa, con pompa (CVVH), anticoagulazione con altre sostanze: Da 144 a 264 ore
39.95.31†↔	Emodialisi: Continua, veno-venosa, con pompa (CVVHD), anticoagulazione con eparina o senza anticoagulazione: Fino a 24 ore	39.95.85†↔	Emofiltrazione: Continua, veno-venosa, con pompa (CVVH), anticoagulazione con altre sostanze: Da 264 a 432 ore
39.95.32†↔	Emodialisi: Continua, veno-venosa, con pompa (CVVHD), anticoagulazione con eparina o senza anticoagulazione: Da 24 a 72 ore	39.95.86†↔	Emofiltrazione: Continua, veno-venosa, con pompa (CVVH), anticoagulazione con altre sostanze: Più di 432 ore
39.95.33†↔	Emodialisi: Continua, veno-venosa, con pompa (CVVHD), anticoagulazione con eparina o senza anticoagulazione: Da 72 a 144 ore	39.95.a0†↔	Emofiltrazione: Continua, arteriovenosa (CAVH), durata non specificata
39.95.34†↔	Emodialisi: Continua, veno-venosa, con pompa (CVVHD), anticoagulazione con eparina o senza anticoagulazione: Da 144 a 264 ore	39.95.a1†↔	Emofiltrazione: Continua, arteriovenosa (CAVH): Fino a 24 ore
39.95.35†↔	Emodialisi: Continua, veno-venosa, con pompa (CVVHD), anticoagulazione con eparina o senza anticoagulazione: Da 264 a 432 ore	39.95.a2†↔	Emofiltrazione: Continua, arteriovenosa (CAVH): Da 24 a 72 ore
39.95.36†↔	Emodialisi: Continua, veno-venosa, con pompa (CVVHD), anticoagulazione con eparina o senza anticoagulazione: Più di 432 ore	39.95.a3†↔	Emofiltrazione: Continua, arteriovenosa (CAVH): Da 72 a 144 ore
39.95.40†↔	Emodialisi: Continua, veno-venosa, con pompa (CVVHD), anticoagulazione con altre sostanze, durata non specificata	39.95.a4†↔	Emofiltrazione: Continua, arteriovenosa (CAVH): Da 144 a 264 ore
39.95.41†↔	Emodialisi: Continua, veno-venosa, con pompa (CVVHD), anticoagulazione con altre sostanze: Fino a 24 ore	39.95.a5†↔	Emofiltrazione: Continua, arteriovenosa (CAVH): Da 264 a 432 ore
39.95.42†↔	Emodialisi: Continua, veno-venosa, con pompa (CVVHD), anticoagulazione con altre sostanze: Da 24 a 72 ore	39.95.a6†↔	Emofiltrazione: Continua, arteriovenosa (CAVH): Più di 432 ore
39.95.43†↔	Emodialisi: Continua, veno-venosa, con pompa (CVVHD), anticoagulazione con altre sostanze: Da 72 a 144 ore	39.95.b0†↔	Emodiafiltrazione: Intermittente, NAS
39.95.44†↔	Emodialisi: Continua, veno-venosa, con pompa (CVVHD), anticoagulazione con altre sostanze: Da 144 a 264 ore	39.95.b1†↔	Emodiafiltrazione: Intermittente, anticoagulazione con eparina o senza anticoagulazione
39.95.45†↔	Emodialisi: Continua, veno-venosa, con pompa (CVVHD), anticoagulazione con altre sostanze: Da 264 a 432 ore	39.95.b2†↔	Emodiafiltrazione: Intermittente, anticoagulazione con altre sostanze
39.95.46†↔	Emodialisi: Continua, veno-venosa, con pompa (CVVHD), anticoagulazione con altre sostanze: Più di 432 ore	39.95.b3†↔	Emodiafiltrazione: Prolungata intermittente, anticoagulazione con eparina o senza anticoagulazione
39.95.60†↔	Emofiltrazione: Intermittente, NAS	39.95.b9†↔	Emodiafiltrazione: Prolungata intermittente, anticoagulazione con altre sostanze
39.95.61†↔	Emofiltrazione: Intermittente, anticoagulazione con eparina o senza anticoagulazione	39.95.c0†↔	Emodiafiltrazione: Continua, veno-venosa, con pompa (CVVHDF), anticoagulazione con eparina o senza anticoagulazione, durata non specificata
39.95.62†↔	Emofiltrazione: Intermittente, anticoagulazione con altre sostanze	39.95.c1†↔	Emodiafiltrazione: Continua, veno-venosa, con pompa (CVVHDF), anticoagulazione con eparina o senza anticoagulazione: Fino a 24 ore
		39.95.c2†↔	Emodiafiltrazione: Continua, veno-venosa, con pompa (CVVHDF), anticoagulazione con eparina o senza anticoagulazione: Da 24 a 72 ore
		39.95.c3†↔	Emodiafiltrazione: Continua, veno-venosa, con pompa (CVVHDF), anticoagulazione con eparina o senza anticoagulazione: Da 72 a 144 ore

39.95.c4†↔	Emodiafiltrazione: Continua, veno-venosa, con pompa (CVVHDF), anticoagulazione con eparina o senza anticoagulazione: Da 144 a 264 ore	99.04.19†↔	Trasfusione di concentrati di eritrociti, da 61 a 70 unità
39.95.c5†↔	Emodiafiltrazione: Continua, veno-venosa, con pompa (CVVHDF), anticoagulazione con eparina o senza anticoagulazione: Da 264 a 432 ore	99.04.1a†↔	Trasfusione di concentrati di eritrociti, da 71 a 80 unità
39.95.c6†↔	Emodiafiltrazione: Continua, veno-venosa, con pompa (CVVHDF), anticoagulazione con eparina o senza anticoagulazione: Più di 432 ore	99.04.1b†↔	Trasfusione di concentrati di eritrociti, da 81 a 90 unità
39.95.d0†↔	Emodiafiltrazione: Continua, veno-venosa, con pompa (CVVHDF), anticoagulazione con altre sostanze, NAS	99.04.1c†↔	Trasfusione di concentrati di eritrociti, da 91 a 100 unità
39.95.d1†↔	Emodiafiltrazione: Continua, veno-venosa, con pompa (CVVHDF), anticoagulazione con altre sostanze: Fino a 24 ore	99.04.1d†↔	Trasfusione di concentrati di eritrociti, da 101 a 115 unità
39.95.d2†↔	Emodiafiltrazione: Continua, veno-venosa, con pompa (CVVHDF), anticoagulazione con altre sostanze: Da 24 a 72 ore	99.04.1e†↔	Trasfusione di concentrati di eritrociti, da 116 a 130 unità
39.95.d3†↔	Emodiafiltrazione: Continua, veno-venosa, con pompa (CVVHDF), anticoagulazione con altre sostanze: Da 72 a 144 ore	99.04.1f†↔	Trasfusione di concentrati di eritrociti, da 131 a 145 unità
39.95.d4†↔	Emodiafiltrazione: Continua, veno-venosa, con pompa (CVVHDF), anticoagulazione con altre sostanze: Da 144 a 264 ore	99.04.1g†↔	Trasfusione di concentrati di eritrociti, da 146 a 160 unità
39.95.d5†↔	Emodiafiltrazione: Continua, veno-venosa, con pompa (CVVHDF), anticoagulazione con altre sostanze: Da 264 a 432 ore	99.04.1h†↔	Trasfusione di concentrati di eritrociti, da 161 a 175 unità
39.95.d9†↔	Emodiafiltrazione: Continua, veno-venosa, con pompa (CVVHDF), anticoagulazione con altre sostanze: Più di 432 ore	99.04.1i†↔	Trasfusione di concentrati di eritrociti, da 176 a 190 unità
39.95.e0†↔	Emodiafiltrazione: Continua, arteriovenosa (CAVHDF), durata non specificata	99.04.1j†↔	Trasfusione di concentrati di eritrociti, da 191 a 205 unità
39.95.e1†↔	Emodiafiltrazione: Continua, arteriovenosa (CAVHDF): Fino a 24 ore	99.04.1k†↔	Trasfusione di concentrati di eritrociti, da 206 a 220 unità
39.95.e2†↔	Emodiafiltrazione: Continua, arteriovenosa (CAVHDF): Da 24 a 72 ore	99.04.1l†↔	Trasfusione di concentrati di eritrociti, da 221 a 235 unità
39.95.e3†↔	Emodiafiltrazione: Continua, arteriovenosa (CAVHDF): Da 72 a 144 ore	99.04.1m†↔	Trasfusione di concentrati di eritrociti, da 236 a 250 unità
39.95.e4†↔	Emodiafiltrazione: Continua, arteriovenosa (CAVHDF): Da 144 a 264 ore	↔	
39.95.e5†↔	Emodiafiltrazione: Continua, arteriovenosa (CAVHDF): Da 264 a 432 ore	99.04.1n†↔	Trasfusione di concentrati di eritrociti, da 251 a 265 unità
39.95.e6†↔	Emodiafiltrazione: Continua, arteriovenosa (CAVHDF): Più di 432 ore	99.04.1o†↔	Trasfusione di concentrati di eritrociti, da 266 a 280 unità
39.97.10†↔	Perfusione isolata di arto	99.04.1p†↔	Trasfusione di concentrati di eritrociti, 281 e più unità
39.9a.11†↔	Impianto o sostituzione di sistema di cateterismo a permanenza totalmente impiantabile	99.04.22†↔	Trasfusione di concentrati di eritrociti irradiati, da 6 a 10 unità terapeutiche
50.92†↔	Assistenza epatica extracorporea	99.04.23†↔	Trasfusione di concentrati di eritrociti irradiati, da 11 a 15 unità terapeutiche
51.95.00†↔	Rimozione di endoprotesi dal dotto biliare, NAS	99.04.24†↔	Trasfusione di concentrati di eritrociti irradiati, da 16 a 20 unità terapeutiche
51.95.10†↔	Rimozione di endoprotesi dal dotto biliare, per via endoscopica	99.04.25†↔	Trasfusione di concentrati di eritrociti irradiati, da 21 a 30 unità terapeutiche
51.95.11†↔	Rimozione di endoprotesi dal dotto biliare, percutanea-transepatica	99.04.26†↔	Trasfusione di concentrati di eritrociti irradiati, da 31 a 40 unità terapeutiche
51.95.99†↔	Rimozione di endoprotesi dal dotto biliare, altro	99.04.27†↔	Trasfusione di concentrati di eritrociti irradiati, da 41 a 50 unità terapeutiche
52.01.00†↔	Drenaggio di cisti pancreatiche mediante catetere, NAS	99.04.28†↔	Trasfusione di concentrati di eritrociti irradiati, da 51 a 60 unità terapeutiche
52.01.11†↔	Drenaggio transgastrico di cisti pancreatiche, per via endoscopica	99.04.2a†↔	Trasfusione di concentrati di eritrociti irradiati, da 61 a 70 unità terapeutiche
52.01.21†↔	Drenaggio transduodenale di cisti pancreatiche, per via endoscopica	99.04.2b†↔	Trasfusione di concentrati di eritrociti irradiati, da 71 a 80 unità terapeutiche
52.01.99†↔	Drenaggio di cisti pancreatiche mediante catetere, altro	99.04.2c†↔	Trasfusione di concentrati di eritrociti irradiati, da 81 a 90 unità terapeutiche
52.09.21†↔	Puntura transgastrica di (pseudo)cisti pancreatiche, per via endosonografica	99.04.2d†↔	Trasfusione di concentrati di eritrociti irradiati, da 91 a 100 unità terapeutiche
52.09.22†↔	Puntura transduodenale di (pseudo)cisti pancreatiche, per via endosonografica	99.04.2e†↔	Trasfusione di concentrati di eritrociti irradiati, da 101 a 115 unità terapeutiche
93.59.51†↔	Trattamento complesso per colonizzazione o infezione da agenti multiresistenti, da 7 a 13 giorni di trattamento	99.04.2f†↔	Trasfusione di concentrati di eritrociti irradiati, da 116 a 130 unità terapeutiche
93.59.52†↔	Trattamento complesso per colonizzazione o infezione da agenti multiresistenti, da 14 a 20 giorni di trattamento	99.04.2g†↔	Trasfusione di concentrati di eritrociti irradiati, da 131 a 145 unità terapeutiche
93.59.53†↔	Trattamento complesso per colonizzazione o infezione da agenti multiresistenti, 21 o più giorni di trattamento	99.04.2h†↔	Trasfusione di concentrati di eritrociti irradiati, da 146 a 160 unità terapeutiche
99.01†↔	Exsanguino trasfusione	99.04.2i†↔	Trasfusione di concentrati di eritrociti irradiati, da 161 a 175 unità terapeutiche
99.04.11†↔	Trasfusione di concentrato di eritrociti, da 6 a 10 unità	99.04.2j†↔	Trasfusione di concentrati di eritrociti irradiati, da 176 a 190 unità terapeutiche
99.04.12†↔	Trasfusione di concentrato di eritrociti, da 11 a 15 unità	99.04.2k†↔	Trasfusione di concentrati di eritrociti irradiati, da 191 a 205 unità terapeutiche
99.04.14†↔	Trasfusione di concentrati di eritrociti, da 16 a 20 unità	99.04.2l†↔	Trasfusione di concentrati di eritrociti irradiati, da 206 a 220 unità terapeutiche
99.04.15†↔	Trasfusione di concentrati di eritrociti, da 21 a 30 unità	99.04.2m†↔	Trasfusione di concentrati di eritrociti irradiati, da 221 a 235 unità terapeutiche
99.04.16†↔	Trasfusione di concentrati di eritrociti, da 31 a 40 unità	↔	
99.04.17†↔	Trasfusione di concentrati di eritrociti, da 41 a 50 unità	99.04.2n†↔	Trasfusione di concentrati di eritrociti irradiati, da 236 a 250 unità terapeutiche
99.04.18†↔	Trasfusione di concentrati di eritrociti, da 51 a 60 unità	99.04.2o†↔	Trasfusione di concentrati di eritrociti irradiati, da 251 a 265 unità terapeutiche
		99.04.2p†↔	Trasfusione di concentrati di eritrociti irradiati, da 266 a 280 unità terapeutiche
		99.04.2q†↔	Trasfusione di concentrati di eritrociti irradiati, 281 e più unità terapeutiche
		99.04.32†↔	Trasfusione di concentrati di eritrociti crioconservati, da 6 a 10 unità terapeutiche
		99.04.33†↔	Trasfusione di concentrati di eritrociti crioconservati, da 11 a 15 unità terapeutiche
		99.04.34†↔	Trasfusione di concentrati di eritrociti crioconservati, da 16 a 20 unità terapeutiche

99.04.35†↔	Trasfusione di concentrati di eritrociti crioconservati, da 21 a 30 unità terapeutiche	99.05.36†↔	Trasfusione di concentrati piastrinici da aferesi, da 6 a 8 concentrati
99.04.36†↔	Trasfusione di concentrati di eritrociti crioconservati, 31 e più unità terapeutiche	99.05.37†↔	Trasfusione di concentrati piastrinici da aferesi, da 9 a 12 concentrati
99.05.00†↔	Trasfusione di piastrine, NAS	99.05.38†↔	Trasfusione di concentrati piastrinici da aferesi, da 13 a 15 concentrati
99.05.10†↔	Trasfusione di concentrato piastrinico, da 1 a 3 concentrati	99.05.39†↔	Trasfusione di concentrati piastrinici da aferesi, da 16 a 18 concentrati
99.05.11†↔	Trasfusione di concentrato piastrinico, da 4 a 5 concentrati	99.05.3a†↔	Trasfusione di concentrati piastrinici da aferesi, da 19 a 21 concentrati
99.05.12†↔	Trasfusione di concentrato piastrinico, da 6 a 8 concentrati	99.05.3b†↔	Trasfusione di concentrati piastrinici da aferesi, da 22 a 24 concentrati
99.05.13†↔	Trasfusione di concentrato piastrinico, da 9 a 12 concentrati	99.05.3c†↔	Trasfusione di concentrati piastrinici da aferesi, da 25 a 27 concentrati
99.05.14†↔	Trasfusione di concentrato piastrinico, da 13 a 15 concentrati	99.05.3d†↔	Trasfusione di concentrati piastrinici da aferesi, da 28 a 30 concentrati
99.05.16†↔	Trasfusione di concentrati piastrinici, da 16 a 18 concentrati	99.05.3e†↔	Trasfusione di concentrati piastrinici da aferesi, da 31 a 36 concentrati
99.05.17†↔	Trasfusione di concentrati piastrinici, da 19 a 21 concentrati	99.05.3f†↔	Trasfusione di concentrati piastrinici da aferesi, da 37 a 42 concentrati
99.05.18†↔	Trasfusione di concentrati piastrinici, da 22 a 24 concentrati	99.05.3g†↔	Trasfusione di concentrati piastrinici da aferesi, da 43 a 48 concentrati
99.05.19†↔	Trasfusione di concentrati piastrinici, da 25 a 27 concentrati	99.05.3h†↔	Trasfusione di concentrati piastrinici da aferesi, da 49 a 54 concentrati
99.05.1a†↔	Trasfusione di concentrati piastrinici, da 28 a 30 concentrati	99.05.3i†↔	Trasfusione di concentrati piastrinici da aferesi, da 55 a 60 concentrati
99.05.1b†↔	Trasfusione di concentrati piastrinici, da 31 a 36 concentrati	99.05.3j†↔	Trasfusione di concentrati piastrinici da aferesi, da 61 a 66 concentrati
99.05.1c†↔	Trasfusione di concentrati piastrinici, da 37 a 42 concentrati	99.05.3k†↔	Trasfusione di concentrati piastrinici da aferesi, da 67 a 82 concentrati
99.05.1d†↔	Trasfusione di concentrati piastrinici, da 43 a 48 concentrati	99.05.3l†↔	Trasfusione di concentrati piastrinici da aferesi, da 83 a 88 concentrati
99.05.1e†↔	Trasfusione di concentrati piastrinici, da 49 a 54 concentrati	99.05.3m†↔	Trasfusione di concentrati piastrinici da aferesi, da 89 a 94 concentrati
99.05.1f†↔	Trasfusione di concentrati piastrinici, da 55 a 60 concentrati	99.05.3n†↔	Trasfusione di concentrati piastrinici da aferesi, da 95 a 100 concentrati
99.05.1g†↔	Trasfusione di concentrati piastrinici, da 61 a 66 concentrati	99.05.3o†↔	Trasfusione di concentrati piastrinici da aferesi, da 101 a 106 concentrati
99.05.1h†↔	Trasfusione di concentrati piastrinici, da 67 a 72 concentrati	99.05.3p†↔	Trasfusione di concentrati piastrinici da aferesi, da 107 a 112 concentrati
99.05.1i†↔	Trasfusione di concentrati piastrinici, da 73 a 78 concentrati	99.05.3q†↔	Trasfusione di concentrati piastrinici da aferesi, da 113 a 118 concentrati
99.05.22†↔	Trasfusione di concentrati piastrinici specifici per il paziente, da 4 a 5 concentrati	99.05.3r†↔	Trasfusione di concentrati piastrinici, 119 e più concentrati
99.05.23†↔	Trasfusione di concentrati piastrinici specifici per il paziente, da 6 a 8 concentrati	99.07.22†↔	Trasfusione di plasma fresco congelato (qFFP/PFC quarantenato), da 6 a 10 unità terapeutiche
99.05.24†↔	Trasfusione di concentrati piastrinici specifici per il paziente, da 9 a 12 concentrati	99.07.23†↔	Trasfusione di plasma fresco congelato (qFFP/PFC quarantenato), da 11 a 15 unità terapeutiche
99.05.25†↔	Trasfusione di concentrati piastrinici specifici per il paziente, da 13 a 15 concentrati	99.07.24†↔	Trasfusione di plasma fresco congelato (qFFP/PFC quarantenato), da 16 a 20 unità terapeutiche
99.05.26†↔	Trasfusione di concentrati piastrinici specifici per il paziente, da 16 a 18 concentrati	99.07.25†↔	Trasfusione di plasma fresco congelato (qFFP/PFC quarantenato), da 21 a 25 unità terapeutiche
99.05.27†↔	Trasfusione di concentrati piastrinici specifici per il paziente, da 19 a 21 concentrati	99.07.26†↔	Trasfusione di plasma fresco congelato (qFFP/PFC quarantenato), da 26 a 30 unità terapeutiche
99.05.28†↔	Trasfusione di concentrati piastrinici specifici per il paziente, da 22 a 24 concentrati	99.07.27†↔	Trasfusione di plasma fresco congelato (qFFP/PFC quarantenato), da 31 a 35 unità terapeutiche
99.05.29†↔	Trasfusione di concentrati piastrinici specifici per il paziente, da 25 a 27 concentrati	99.07.28†↔	Trasfusione di plasma fresco congelato (qFFP/PFC quarantenato), da 36 a 40 unità terapeutiche
99.05.2a†↔	Trasfusione di concentrati piastrinici specifici per il paziente, da 28 a 30 concentrati	99.07.2a†↔	Trasfusione di plasma fresco congelato (qFFP/PFC quarantenato), da 41 a 45 unità terapeutiche
99.05.2b†↔	Trasfusione di concentrati piastrinici specifici per il paziente, da 31 a 33 concentrati	99.07.2b†↔	Trasfusione di plasma fresco congelato (qFFP/PFC quarantenato), da 46 a 50 unità terapeutiche
99.05.2c†↔	Trasfusione di concentrati piastrinici specifici per il paziente, da 34 a 36 concentrati	99.07.2c†↔	Trasfusione di plasma fresco congelato (qFFP/PFC quarantenato), 51 e più unità terapeutiche
99.05.2d†↔	Trasfusione di concentrati piastrinici specifici per il paziente, da 37 a 39 concentrati	99.07.32†↔	Trasfusione di plasma fresco congelato patogeno-inattivato (piFFP/PFC inattivato), da 6 a 10 unità terapeutiche
99.05.2e†↔	Trasfusione di concentrati piastrinici specifici per il paziente, da 40 a 42 concentrati	99.07.33†↔	Trasfusione di plasma fresco congelato patogeno-inattivato (piFFP/PFC inattivato), da 11 a 15 unità terapeutiche
99.05.2f†↔	Trasfusione di concentrati piastrinici specifici per il paziente, da 43 a 45 concentrati	99.07.34†↔	Trasfusione di plasma fresco congelato patogeno-inattivato (piFFP/PFC inattivato), da 16 a 20 unità terapeutiche
99.05.2g†↔	Trasfusione di concentrati piastrinici specifici per il paziente, da 46 a 48 concentrati	99.07.35†↔	Trasfusione di plasma fresco congelato patogeno-inattivato (piFFP/PFC inattivato), da 21 a 25 unità terapeutiche
99.05.2h†↔	Trasfusione di concentrati piastrinici specifici per il paziente, da 49 a 51 concentrati	99.07.36†↔	Trasfusione di plasma fresco congelato patogeno-inattivato (piFFP/PFC inattivato), da 26 a 30 unità terapeutiche
99.05.2i†↔	Trasfusione di concentrati piastrinici specifici per il paziente, da 52 a 54 concentrati		
99.05.2j†↔	Trasfusione di concentrati piastrinici specifici per il paziente, da 55 a 57 concentrati		
99.05.2k†↔	Trasfusione di concentrati piastrinici specifici per il paziente, da 58 a 60 concentrati		
99.05.2l†↔	Trasfusione di concentrati piastrinici specifici per il paziente, da 61 a 63 concentrati		
99.05.2m†↔	Trasfusione di concentrati piastrinici specifici per il paziente, da 64 a 66 concentrati		
99.05.2n†↔	Trasfusione di concentrati piastrinici specifici per il paziente, da 67 a 69 concentrati		
99.05.2o†↔	Trasfusione di concentrati piastrinici specifici per il paziente, 70 e più concentrati		
99.05.34†↔	Trasfusione di concentrati piastrinici da aferesi, 4 concentrati		
99.05.35†↔	Trasfusione di concentrati piastrinici da aferesi, 5 concentrati		

99.07.37†↔	Trasfusione di plasma fresco congelato patogeno-inattivato (piFFP/PFC inattivato), da 31 a 35 unità terapeutiche	99.71.12†↔	Plasmaferesi terapeutica, scambio di plasma con cloruro di sodio e colloidi (ad es. albumina)
99.07.38†↔	Trasfusione di plasma fresco congelato patogeno-inattivato (piFFP/PFC inattivato), da 36 a 40 unità terapeutiche	99.71.13†↔	Plasmaferesi terapeutica, scambio di plasma esclusivamente con FFP (qFFP, piFFP)
99.07.3a†↔	Trasfusione di plasma fresco congelato patogeno-inattivato (piFFP/PFC inattivato), da 41 a 45 unità terapeutiche	99.71.99†↔	Plasmaferesi terapeutica, altro
99.07.3b†↔	Trasfusione di plasma fresco congelato patogeno-inattivato (piFFP/PFC inattivato), da 46 a 50 unità terapeutiche	99.72.11†↔	Leucoafèresi terapeutica
99.07.3c†↔	Trasfusione di plasma fresco congelato patogeno-inattivato (piFFP/PFC inattivato), 51 e più unità terapeutiche	99.73†↔	Eritrocitoafèresi terapeutica
99.09.10†↔	Trapianto di granulociti, 1 -5 concentrati	99.74†↔	Piastrinoafèresi terapeutica
99.09.12†↔	Trasfusione di granulociti, da 6 a 10 concentrati	99.76.00†↔	Immunoadsorbimento extracorporeo, NAS
99.09.13†↔	Trasfusione di granulociti, da 11 a 15 concentrati	99.76.10†↔	Immunoadsorbimento extracorporeo, su colonna non rigenerabile
99.09.14†↔	Trasfusione di granulociti, da 16 a 20 concentrati	99.76.11†↔	Immunoadsorbimento extracorporeo, su colonna rigenerabile
99.09.15†↔	Trasfusione di granulociti, 21 e più concentrati	99.76.20†↔	LDL-afèresi
99.09.20†↔	Trasfusione di linfociti da donatore, da fornitore esterno	99.76.99†↔	Immunoadsorbimento extracorporeo, altro
99.09.23†↔	Trasfusione di linfociti da donatore, da 1 a 3 concentrati	99.79.00†↔	Altre afèresi, NAS
99.09.24†↔	Trasfusione di linfociti da donatore, da 4 a 6 concentrati	99.79.11†↔	Preparazione al trapianto d'organo con donatore vivente AB0-incompatibile
99.09.25†↔	Trasfusione di linfociti da donatore, più di 6 concentrati	99.79.21†↔	Afèresi per eliminazione di endotossine mediante emoperfusione con polimixina
99.09.30†↔	Trasfusione di leucociti dopo coltura ex-vivo	99.88†↔	Fotofèresi terapeutica
99.71.00†↔	Plasmaferesi terapeutica, NAS		

Procedura KP-3

34.04†↔	Drenaggio pleurico (inserzione di catetere intercostale per drenaggio)	37.69.85†↔	Durata del trattamento con sistema di assistenza cardiocircolatoria e respiratoria, con pompa, con ossigenatore (rimozione di CO2 inclusa), extracorporeo, veno-venoso, da 120 ore a meno di 144 ore
34.05†↔	Creazione di shunt pleuroperitoneale	37.69.86†↔	Durata del trattamento con sistema di assistenza cardiocircolatoria e respiratoria, con pompa, con ossigenatore (rimozione di CO2 inclusa), extracorporeo, veno-venoso, da 144 ore a meno di 168 ore
37.69.70†↔	Durata del trattamento con sistema di assistenza cardiocircolatoria e respiratoria, con pompa, con rimozione di CO2, extracorporeo, veno-venoso, meno di 24 ore	37.69.87†↔	Durata del trattamento con sistema di assistenza cardiocircolatoria e respiratoria, con pompa, con ossigenatore (rimozione di CO2 inclusa), extracorporeo, veno-venoso, 168 ore e più
37.69.71†↔	Durata del trattamento con sistema di assistenza cardiocircolatoria e respiratoria, con pompa, con rimozione di CO2, extracorporeo, veno-venoso, da 24 ore a meno di 48 ore	37.69.a0†↔	Durata del trattamento con sistema di assistenza cardiocircolatoria e respiratoria, con pompa, con ossigenatore (rimozione di CO2 inclusa), extracorporeo, veno-arterioso o veno-venoarterioso, meno di 24 ore
37.69.72†↔	Durata del trattamento con sistema di assistenza cardiocircolatoria e respiratoria, con pompa, con rimozione di CO2, extracorporeo, veno-venoso, da 48 ore a meno di 72 ore	37.69.a1†↔	Durata del trattamento con sistema di assistenza cardiocircolatoria e respiratoria, con pompa, con ossigenatore (rimozione di CO2 inclusa), extracorporeo, veno-arterioso o veno-venoarterioso, da 24 ore a meno di 48 ore
37.69.73†↔	Durata del trattamento con sistema di assistenza cardiocircolatoria e respiratoria, con pompa, con rimozione di CO2, extracorporeo, veno-venoso, da 72 ore a meno di 96 ore	37.69.a2†↔	Durata del trattamento con sistema di assistenza cardiocircolatoria e respiratoria, con pompa, con ossigenatore (rimozione di CO2 inclusa), extracorporeo, veno-arterioso o veno-venoarterioso, da 48 ore a meno di 72 ore
37.69.74†↔	Durata del trattamento con sistema di assistenza cardiocircolatoria e respiratoria, con pompa, con rimozione di CO2, extracorporeo, veno-venoso, da 96 ore a meno di 120 ore	37.69.a3†↔	Durata del trattamento con sistema di assistenza cardiocircolatoria e respiratoria, con pompa, con ossigenatore (rimozione di CO2 inclusa), extracorporeo, veno-arterioso o veno-venoarterioso, da 72 ore a meno di 96 ore
37.69.75†↔	Durata del trattamento con sistema di assistenza cardiocircolatoria e respiratoria, con pompa, con rimozione di CO2, extracorporeo, veno-venoso, da 120 ore a meno di 144 ore	37.69.a4†↔	Durata del trattamento con sistema di assistenza cardiocircolatoria e respiratoria, con pompa, con ossigenatore (rimozione di CO2 inclusa), extracorporeo, veno-arterioso o veno-venoarterioso, da 96 ore a meno di 120 ore
37.69.76†↔	Durata del trattamento con sistema di assistenza cardiocircolatoria e respiratoria, con pompa, con rimozione di CO2, extracorporeo, veno-venoso, da 144 ore a meno di 168 ore	37.69.a5†↔	Durata del trattamento con sistema di assistenza cardiocircolatoria e respiratoria, con pompa, con ossigenatore (rimozione di CO2 inclusa), extracorporeo, veno-arterioso o veno-venoarterioso, da 120 ore a meno di 144 ore
37.69.77†↔	Durata del trattamento con sistema di assistenza cardiocircolatoria e respiratoria, con pompa, con rimozione di CO2, extracorporeo, veno-venoso, 168 ore e più	37.69.a6†↔	Durata del trattamento con sistema di assistenza cardiocircolatoria e respiratoria, con pompa, con ossigenatore (rimozione di CO2 inclusa), extracorporeo, veno-arterioso o veno-venoarterioso, da 144 ore a meno di 168 ore
37.69.80†↔	Durata del trattamento con sistema di assistenza cardiocircolatoria e respiratoria, con pompa, con ossigenatore (rimozione di CO2 inclusa), extracorporeo, veno-venoso, meno di 24 ore	37.69.a7†↔	Durata del trattamento con sistema di assistenza cardiocircolatoria e respiratoria, con pompa, con ossigenatore (rimozione di CO2 inclusa), extracorporeo, veno-arterioso o veno-venoarterioso, 168 ore e più
37.69.81†↔	Durata del trattamento con sistema di assistenza cardiocircolatoria e respiratoria, con pompa, con ossigenatore (rimozione di CO2 inclusa), extracorporeo, veno-venoso, da 24 ore a meno di 48 ore	37.69.b0†↔	Durata del trattamento con sistema di assistenza cardiocircolatoria e respiratoria, senza pompa, con rimozione di CO2, meno di 24 ore
37.69.82†↔	Durata del trattamento con sistema di assistenza cardiocircolatoria e respiratoria, con pompa, con ossigenatore (rimozione di CO2 inclusa), extracorporeo, veno-venoso, da 48 ore a meno di 72 ore		
37.69.83†↔	Durata del trattamento con sistema di assistenza cardiocircolatoria e respiratoria, con pompa, con ossigenatore (rimozione di CO2 inclusa), extracorporeo, veno-venoso, da 72 ore a meno di 96 ore		
37.69.84†↔	Durata del trattamento con sistema di assistenza cardiocircolatoria e respiratoria, con pompa, con ossigenatore (rimozione di CO2 inclusa), extracorporeo, veno-venoso, da 96 ore a meno di 120 ore		

37.69.b1†↔	Durata del trattamento con sistema di assistenza cardiocircolatoria e respiratoria, senza pompa, con rimozione di CO2, da 24 ore a meno di 48 ore	39.95.62†↔	Emofiltrazione: Intermittente, anticoagulazione con altre sostanze
37.69.b2†↔	Durata del trattamento con sistema di assistenza cardiocircolatoria e respiratoria, senza pompa, con rimozione di CO2, da 48 ore a meno di 72 ore	39.95.63†↔	Emofiltrazione: Prolungata intermittente, anticoagulazione con eparina o senza anticoagulazione
37.69.b3†↔	Durata del trattamento con sistema di assistenza cardiocircolatoria e respiratoria, senza pompa, con rimozione di CO2, da 72 ore a meno di 96 ore	39.95.64†↔	Emofiltrazione: Prolungata intermittente, anticoagulazione con altre sostanze
37.69.b4†↔	Durata del trattamento con sistema di assistenza cardiocircolatoria e respiratoria, senza pompa, con rimozione di CO2, da 96 ore a meno di 120 ore	39.95.70†↔	Emofiltrazione: Continua, veno-venosa, con pompa (CVVH), anticoagulazione con eparina o senza anticoagulazione, durata non specificata
37.69.b5†↔	Durata del trattamento con sistema di assistenza cardiocircolatoria e respiratoria, senza pompa, con rimozione di CO2, da 120 ore a meno di 144 ore	39.95.71†↔	Emofiltrazione: Continua, veno-venosa, con pompa (CVVH), anticoagulazione con eparina o senza anticoagulazione: Fino a 24 ore
37.69.b6†↔	Durata del trattamento con sistema di assistenza cardiocircolatoria e respiratoria, senza pompa, con rimozione di CO2, da 144 ore a meno di 168 ore	39.95.72†↔	Emofiltrazione: Continua, veno-venosa, con pompa (CVVH), anticoagulazione con eparina o senza anticoagulazione: Da 24 a 72 ore
37.69.b7†↔	Durata del trattamento con sistema di assistenza cardiocircolatoria e respiratoria, senza pompa, con rimozione di CO2, 168 ore e più	39.95.73†↔	Emofiltrazione: Continua, veno-venosa, con pompa (CVVH), anticoagulazione con eparina o senza anticoagulazione: Da 72 a 144 ore
37.6a.a1†↔	Impianto di sistema di assistenza cardiocircolatoria e respiratoria, senza pompa, con rimozione di CO2, extracorporeo, arterio-venoso, chirurgico a cielo aperto per via extratoracica (es. denudamento di vaso)	39.95.74†↔	Emofiltrazione: Continua, veno-venosa, con pompa (CVVH), anticoagulazione con eparina o senza anticoagulazione: Da 144 a 264 ore
37.6a.a2†↔	Impianto di sistema di assistenza cardiocircolatoria e respiratoria, con pompa, con rimozione di CO2, extracorporeo, arterio-venoso, percutaneo	39.95.75†↔	Emofiltrazione: Continua, veno-venosa, con pompa (CVVH), anticoagulazione con eparina o senza anticoagulazione: Da 264 a 432 ore
39.95.20†↔	Emodialisi: Intermittente, NAS	39.95.76†↔	Emofiltrazione: Continua, veno-venosa, con pompa (CVVH), anticoagulazione con eparina o senza anticoagulazione: Più di 432 ore
39.95.21†↔	Emodialisi: Intermittente, anticoagulazione con eparina o senza anticoagulazione	39.95.80†↔	Emofiltrazione: Continua, veno-venosa, con pompa (CVVH), anticoagulazione con altre sostanze, durata non specificata
39.95.22†↔	Emodialisi: Intermittente, anticoagulazione con altre sostanze	39.95.81†↔	Emofiltrazione: Continua, veno-venosa, con pompa (CVVH), anticoagulazione con altre sostanze: Fino a 24 ore
39.95.23†↔	Emodialisi: Prolungata intermittente, anticoagulazione con eparina o senza anticoagulazione	39.95.82†↔	Emofiltrazione: Continua, veno-venosa, con pompa (CVVH), anticoagulazione con altre sostanze: Da 24 a 72 ore
39.95.24†↔	Emodialisi: Prolungata intermittente, anticoagulazione con altre sostanze	39.95.83†↔	Emofiltrazione: Continua, veno-venosa, con pompa (CVVH), anticoagulazione con altre sostanze: Da 72 a 144 ore
39.95.30†↔	Emodialisi: Continua, veno-venosa, con pompa (CVVHD), anticoagulazione con eparina o senza anticoagulazione, durata non specificata	39.95.84†↔	Emofiltrazione: Continua, veno-venosa, con pompa (CVVH), anticoagulazione con altre sostanze: Da 144 a 264 ore
39.95.31†↔	Emodialisi: Continua, veno-venosa, con pompa (CVVHD), anticoagulazione con eparina o senza anticoagulazione: Fino a 24 ore	39.95.85†↔	Emofiltrazione: Continua, veno-venosa, con pompa (CVVH), anticoagulazione con altre sostanze: Da 264 a 432 ore
39.95.32†↔	Emodialisi: Continua, veno-venosa, con pompa (CVVHD), anticoagulazione con eparina o senza anticoagulazione: Da 24 a 72 ore	39.95.86†↔	Emofiltrazione: Continua, veno-venosa, con pompa (CVVH), anticoagulazione con altre sostanze: Più di 432 ore
39.95.33†↔	Emodialisi: Continua, veno-venosa, con pompa (CVVHD), anticoagulazione con eparina o senza anticoagulazione: Da 72 a 144 ore	39.95.a0†↔	Emofiltrazione: Continua, arteriovenosa (CAVH), durata non specificata
39.95.34†↔	Emodialisi: Continua, veno-venosa, con pompa (CVVHD), anticoagulazione con eparina o senza anticoagulazione: Da 144 a 264 ore	39.95.a1†↔	Emofiltrazione: Continua, arteriovenosa (CAVH): Fino a 24 ore
39.95.35†↔	Emodialisi: Continua, veno-venosa, con pompa (CVVHD), anticoagulazione con eparina o senza anticoagulazione: Da 264 a 432 ore	39.95.a2†↔	Emofiltrazione: Continua, arteriovenosa (CAVH): Da 24 a 72 ore
39.95.36†↔	Emodialisi: Continua, veno-venosa, con pompa (CVVHD), anticoagulazione con eparina o senza anticoagulazione: Più di 432 ore	39.95.a3†↔	Emofiltrazione: Continua, arteriovenosa (CAVH): Da 72 a 144 ore
39.95.40†↔	Emodialisi: Continua, veno-venosa, con pompa (CVVHD), anticoagulazione con altre sostanze, durata non specificata	39.95.a4†↔	Emofiltrazione: Continua, arteriovenosa (CAVH): Da 144 a 264 ore
39.95.41†↔	Emodialisi: Continua, veno-venosa, con pompa (CVVHD), anticoagulazione con altre sostanze: Fino a 24 ore	39.95.a5†↔	Emofiltrazione: Continua, arteriovenosa (CAVH): Da 264 a 432 ore
39.95.42†↔	Emodialisi: Continua, veno-venosa, con pompa (CVVHD), anticoagulazione con altre sostanze: Da 24 a 72 ore	39.95.a6†↔	Emofiltrazione: Continua, arteriovenosa (CAVH): Più di 432 ore
39.95.43†↔	Emodialisi: Continua, veno-venosa, con pompa (CVVHD), anticoagulazione con altre sostanze: Da 72 a 144 ore	39.95.b0†↔	Emodiafiltrazione: Intermittente, NAS
39.95.44†↔	Emodialisi: Continua, veno-venosa, con pompa (CVVHD), anticoagulazione con altre sostanze: Da 144 a 264 ore	39.95.b1†↔	Emodiafiltrazione: Intermittente, anticoagulazione con eparina o senza anticoagulazione
39.95.45†↔	Emodialisi: Continua, veno-venosa, con pompa (CVVHD), anticoagulazione con altre sostanze: Da 264 a 432 ore	39.95.b2†↔	Emodiafiltrazione: Intermittente, anticoagulazione con altre sostanze
39.95.46†↔	Emodialisi: Continua, veno-venosa, con pompa (CVVHD), anticoagulazione con altre sostanze: Più di 432 ore	39.95.b3†↔	Emodiafiltrazione: Prolungata intermittente, anticoagulazione con eparina o senza anticoagulazione
39.95.60†↔	Emofiltrazione: Intermittente, NAS	39.95.b9†↔	Emodiafiltrazione: Prolungata intermittente, anticoagulazione con altre sostanze
39.95.61†↔	Emofiltrazione: Intermittente, anticoagulazione con eparina o senza anticoagulazione	39.95.c0†↔	Emodiafiltrazione: Continua, veno-venosa, con pompa (CVVHDF), anticoagulazione con eparina o senza anticoagulazione, durata non specificata
		39.95.c1†↔	Emodiafiltrazione: Continua, veno-venosa, con pompa (CVVHDF), anticoagulazione con eparina o senza anticoagulazione: Fino a 24 ore
		39.95.c2†↔	Emodiafiltrazione: Continua, veno-venosa, con pompa (CVVHDF), anticoagulazione con eparina o senza anticoagulazione: Da 24 a 72 ore
		39.95.c3†↔	Emodiafiltrazione: Continua, veno-venosa, con pompa (CVVHDF), anticoagulazione con eparina o senza anticoagulazione: Da 72 a 144 ore

39.95.c4†↔	Emodiafiltrazione: Continua, veno-venosa, con pompa (CVVHDF), anticoagulazione con eparina o senza anticoagulazione: Da 144 a 264 ore	99.04.19†↔	Trasfusione di concentrati di eritrociti, da 61 a 70 unità
39.95.c5†↔	Emodiafiltrazione: Continua, veno-venosa, con pompa (CVVHDF), anticoagulazione con eparina o senza anticoagulazione: Da 264 a 432 ore	99.04.1a†↔	Trasfusione di concentrati di eritrociti, da 71 a 80 unità
39.95.c6†↔	Emodiafiltrazione: Continua, veno-venosa, con pompa (CVVHDF), anticoagulazione con eparina o senza anticoagulazione: Più di 432 ore	99.04.1b†↔	Trasfusione di concentrati di eritrociti, da 81 a 90 unità
39.95.d0†↔	Emodiafiltrazione: Continua, veno-venosa, con pompa (CVVHDF), anticoagulazione con altre sostanze, NAS	99.04.1c†↔	Trasfusione di concentrati di eritrociti, da 91 a 100 unità
39.95.d1†↔	Emodiafiltrazione: Continua, veno-venosa, con pompa (CVVHDF), anticoagulazione con altre sostanze: Fino a 24 ore	99.04.1d†↔	Trasfusione di concentrati di eritrociti, da 101 a 115 unità
39.95.d2†↔	Emodiafiltrazione: Continua, veno-venosa, con pompa (CVVHDF), anticoagulazione con altre sostanze: Da 24 a 72 ore	99.04.1e†↔	Trasfusione di concentrati di eritrociti, da 116 a 130 unità
39.95.d3†↔	Emodiafiltrazione: Continua, veno-venosa, con pompa (CVVHDF), anticoagulazione con altre sostanze: Da 72 a 144 ore	99.04.1f†↔	Trasfusione di concentrati di eritrociti, da 131 a 145 unità
39.95.d4†↔	Emodiafiltrazione: Continua, veno-venosa, con pompa (CVVHDF), anticoagulazione con altre sostanze: Da 144 a 264 ore	99.04.1g†↔	Trasfusione di concentrati di eritrociti, da 146 a 160 unità
39.95.d5†↔	Emodiafiltrazione: Continua, veno-venosa, con pompa (CVVHDF), anticoagulazione con altre sostanze: Da 264 a 432 ore	99.04.1h†↔	Trasfusione di concentrati di eritrociti, da 161 a 175 unità
39.95.d9†↔	Emodiafiltrazione: Continua, veno-venosa, con pompa (CVVHDF), anticoagulazione con altre sostanze: Più di 432 ore	99.04.1i†↔	Trasfusione di concentrati di eritrociti, da 176 a 190 unità
39.95.e0†↔	Emodiafiltrazione: Continua, arteriovenosa (CAVHDF), durata non specificata	99.04.1j†↔	Trasfusione di concentrati di eritrociti, da 191 a 205 unità
39.95.e1†↔	Emodiafiltrazione: Continua, arteriovenosa (CAVHDF): Fino a 24 ore	99.04.1k†↔	Trasfusione di concentrati di eritrociti, da 206 a 220 unità
39.95.e2†↔	Emodiafiltrazione: Continua, arteriovenosa (CAVHDF): Da 24 a 72 ore	99.04.1l†↔	Trasfusione di concentrati di eritrociti, da 221 a 235 unità
39.95.e3†↔	Emodiafiltrazione: Continua, arteriovenosa (CAVHDF): Da 72 a 144 ore	99.04.1m†↔	Trasfusione di concentrati di eritrociti, da 236 a 250 unità
39.95.e4†↔	Emodiafiltrazione: Continua, arteriovenosa (CAVHDF): Da 144 a 264 ore	↔	
39.95.e5†↔	Emodiafiltrazione: Continua, arteriovenosa (CAVHDF): Da 264 a 432 ore	99.04.1n†↔	Trasfusione di concentrati di eritrociti, da 251 a 265 unità
39.95.e6†↔	Emodiafiltrazione: Continua, arteriovenosa (CAVHDF): Più di 432 ore	99.04.1o†↔	Trasfusione di concentrati di eritrociti, da 266 a 280 unità
39.97.10†↔	Perfusione isolata di arto	99.04.1p†↔	Trasfusione di concentrati di eritrociti, 281 e più unità
39.9a.11†↔	Impianto o sostituzione di sistema di cateterismo a permanenza totalmente impiantabile	99.04.22†↔	Trasfusione di concentrati di eritrociti irradiati, da 6 a 10 unità terapeutiche
50.92†↔	Assistenza epatica extracorporea	99.04.23†↔	Trasfusione di concentrati di eritrociti irradiati, da 11 a 15 unità terapeutiche
51.95.00†↔	Rimozione di endoprotesi dal dotto biliare, NAS	99.04.24†↔	Trasfusione di concentrati di eritrociti irradiati, da 16 a 20 unità terapeutiche
51.95.10†↔	Rimozione di endoprotesi dal dotto biliare, per via endoscopica	99.04.25†↔	Trasfusione di concentrati di eritrociti irradiati, da 21 a 30 unità terapeutiche
51.95.11†↔	Rimozione di endoprotesi dal dotto biliare, percutanea-transepatica	99.04.26†↔	Trasfusione di concentrati di eritrociti irradiati, da 31 a 40 unità terapeutiche
51.95.99†↔	Rimozione di endoprotesi dal dotto biliare, altro	99.04.27†↔	Trasfusione di concentrati di eritrociti irradiati, da 41 a 50 unità terapeutiche
52.01.00†↔	Drenaggio di cisti pancreatiche mediante catetere, NAS	99.04.28†↔	Trasfusione di concentrati di eritrociti irradiati, da 51 a 60 unità terapeutiche
52.01.11†↔	Drenaggio transgastrico di cisti pancreatiche, per via endoscopica	99.04.2a†↔	Trasfusione di concentrati di eritrociti irradiati, da 61 a 70 unità terapeutiche
52.01.21†↔	Drenaggio transduodenale di cisti pancreatiche, per via endoscopica	99.04.2b†↔	Trasfusione di concentrati di eritrociti irradiati, da 71 a 80 unità terapeutiche
52.01.99†↔	Drenaggio di cisti pancreatiche mediante catetere, altro	99.04.2c†↔	Trasfusione di concentrati di eritrociti irradiati, da 81 a 90 unità terapeutiche
52.09.21†↔	Puntura transgastrica di (pseudo)cisti pancreatiche, per via endosonografica	99.04.2d†↔	Trasfusione di concentrati di eritrociti irradiati, da 91 a 100 unità terapeutiche
52.09.22†↔	Puntura transduodenale di (pseudo)cisti pancreatiche, per via endosonografica	99.04.2e†↔	Trasfusione di concentrati di eritrociti irradiati, da 101 a 115 unità terapeutiche
93.59.51†↔	Trattamento complesso per colonizzazione o infezione da agenti multiresistenti, da 7 a 13 giorni di trattamento	99.04.2f†↔	Trasfusione di concentrati di eritrociti irradiati, da 116 a 130 unità terapeutiche
93.59.52†↔	Trattamento complesso per colonizzazione o infezione da agenti multiresistenti, da 14 a 20 giorni di trattamento	99.04.2g†↔	Trasfusione di concentrati di eritrociti irradiati, da 131 a 145 unità terapeutiche
93.59.53†↔	Trattamento complesso per colonizzazione o infezione da agenti multiresistenti, 21 o più giorni di trattamento	99.04.2h†↔	Trasfusione di concentrati di eritrociti irradiati, da 146 a 160 unità terapeutiche
99.01†↔	Exsanguino trasfusione	99.04.2i†↔	Trasfusione di concentrati di eritrociti irradiati, da 161 a 175 unità terapeutiche
99.04.11†↔	Trasfusione di concentrato di eritrociti, da 6 a 10 unità	99.04.2j†↔	Trasfusione di concentrati di eritrociti irradiati, da 176 a 190 unità terapeutiche
99.04.12†↔	Trasfusione di concentrato di eritrociti, da 11 a 15 unità	99.04.2k†↔	Trasfusione di concentrati di eritrociti irradiati, da 191 a 205 unità terapeutiche
99.04.14†↔	Trasfusione di concentrati di eritrociti, da 16 a 20 unità	99.04.2l†↔	Trasfusione di concentrati di eritrociti irradiati, da 206 a 220 unità terapeutiche
99.04.15†↔	Trasfusione di concentrati di eritrociti, da 21 a 30 unità	99.04.2m†↔	Trasfusione di concentrati di eritrociti irradiati, da 221 a 235 unità terapeutiche
99.04.16†↔	Trasfusione di concentrati di eritrociti, da 31 a 40 unità	↔	
99.04.17†↔	Trasfusione di concentrati di eritrociti, da 41 a 50 unità	99.04.2n†↔	Trasfusione di concentrati di eritrociti irradiati, da 236 a 250 unità terapeutiche
99.04.18†↔	Trasfusione di concentrati di eritrociti, da 51 a 60 unità	99.04.2o†↔	Trasfusione di concentrati di eritrociti irradiati, da 251 a 265 unità terapeutiche
		99.04.2p†↔	Trasfusione di concentrati di eritrociti irradiati, da 266 a 280 unità terapeutiche
		99.04.2q†↔	Trasfusione di concentrati di eritrociti irradiati, 281 e più unità terapeutiche
		99.04.32†↔	Trasfusione di concentrati di eritrociti crioconservati, da 6 a 10 unità terapeutiche
		99.04.33†↔	Trasfusione di concentrati di eritrociti crioconservati, da 11 a 15 unità terapeutiche
		99.04.34†↔	Trasfusione di concentrati di eritrociti crioconservati, da 16 a 20 unità terapeutiche

99.04.35†↔	Trasfusione di concentrati di eritrociti crioconservati, da 21 a 30 unità terapeutiche	99.05.2†↔	Trasfusione di concentrati piastrinici specifici per il paziente, da 61 a 63 concentrati
99.04.36†↔	Trasfusione di concentrati di eritrociti crioconservati, 31 e più unità terapeutiche	99.05.2m†↔	Trasfusione di concentrati piastrinici specifici per il paziente, da 64 a 66 concentrati
99.05.00†↔	Trasfusione di piastrine, NAS	99.05.2n†↔	Trasfusione di concentrati piastrinici specifici per il paziente, da 67 a 69 concentrati
99.05.10†↔	Trasfusione di concentrato piastrinico, da 1 a 3 concentrati	99.05.2o†↔	Trasfusione di concentrati piastrinici specifici per il paziente, 70 e più concentrati
99.05.11†↔	Trasfusione di concentrato piastrinico, da 4 a 5 concentrati	99.07.22†↔	Trasfusione di plasma fresco congelato (qFFP/PFC quarantenato), da 6 a 10 unità terapeutiche
99.05.12†↔	Trasfusione di concentrato piastrinico, da 6 a 8 concentrati	99.07.23†↔	Trasfusione di plasma fresco congelato (qFFP/PFC quarantenato), da 11 a 15 unità terapeutiche
99.05.13†↔	Trasfusione di concentrato piastrinico, da 9 a 12 concentrati	99.07.24†↔	Trasfusione di plasma fresco congelato (qFFP/PFC quarantenato), da 16 a 20 unità terapeutiche
99.05.14†↔	Trasfusione di concentrato piastrinico, da 13 a 15 concentrati	99.07.25†↔	Trasfusione di plasma fresco congelato (qFFP/PFC quarantenato), da 21 a 25 unità terapeutiche
99.05.16†↔	Trasfusione di concentrati piastrinici, da 16 a 18 concentrati	99.07.26†↔	Trasfusione di plasma fresco congelato (qFFP/PFC quarantenato), da 26 a 30 unità terapeutiche
99.05.17†↔	Trasfusione di concentrati piastrinici, da 19 a 21 concentrati	99.07.27†↔	Trasfusione di plasma fresco congelato (qFFP/PFC quarantenato), da 31 a 35 unità terapeutiche
99.05.18†↔	Trasfusione di concentrati piastrinici, da 22 a 24 concentrati	99.07.28†↔	Trasfusione di plasma fresco congelato (qFFP/PFC quarantenato), da 36 a 40 unità terapeutiche
99.05.19†↔	Trasfusione di concentrati piastrinici, da 25 a 27 concentrati	99.07.2a†↔	Trasfusione di plasma fresco congelato (qFFP/PFC quarantenato), da 41 a 45 unità terapeutiche
99.05.1a†↔	Trasfusione di concentrati piastrinici, da 28 a 30 concentrati	99.07.2b†↔	Trasfusione di plasma fresco congelato (qFFP/PFC quarantenato), da 46 a 50 unità terapeutiche
99.05.1b†↔	Trasfusione di concentrati piastrinici, da 31 a 36 concentrati	99.07.2c†↔	Trasfusione di plasma fresco congelato (qFFP/PFC quarantenato), 51 e più unità terapeutiche
99.05.1c†↔	Trasfusione di concentrati piastrinici, da 37 a 42 concentrati	99.07.32†↔	Trasfusione di plasma fresco congelato patogeno-inattivato (piFFP/PFC inattivato), da 6 a 10 unità terapeutiche
99.05.1d†↔	Trasfusione di concentrati piastrinici, da 43 a 48 concentrati	99.07.33†↔	Trasfusione di plasma fresco congelato patogeno-inattivato (piFFP/PFC inattivato), da 11 a 15 unità terapeutiche
99.05.1e†↔	Trasfusione di concentrati piastrinici, da 49 a 54 concentrati	99.07.34†↔	Trasfusione di plasma fresco congelato patogeno-inattivato (piFFP/PFC inattivato), da 16 a 20 unità terapeutiche
99.05.1f†↔	Trasfusione di concentrati piastrinici, da 55 a 60 concentrati	99.07.35†↔	Trasfusione di plasma fresco congelato patogeno-inattivato (piFFP/PFC inattivato), da 21 a 25 unità terapeutiche
99.05.1g†↔	Trasfusione di concentrati piastrinici, da 61 a 66 concentrati	99.07.36†↔	Trasfusione di plasma fresco congelato patogeno-inattivato (piFFP/PFC inattivato), da 26 a 30 unità terapeutiche
99.05.1h†↔	Trasfusione di concentrati piastrinici, da 67 a 72 concentrati	99.07.37†↔	Trasfusione di plasma fresco congelato patogeno-inattivato (piFFP/PFC inattivato), da 31 a 35 unità terapeutiche
99.05.1i†↔	Trasfusione di concentrati piastrinici, da 73 a 78 concentrati	99.07.38†↔	Trasfusione di plasma fresco congelato patogeno-inattivato (piFFP/PFC inattivato), da 36 a 40 unità terapeutiche
99.05.1j†↔	Trasfusione di concentrati piastrinici, da 79 a 84 concentrati	99.07.3a†↔	Trasfusione di plasma fresco congelato patogeno-inattivato (piFFP/PFC inattivato), da 41 a 45 unità terapeutiche
99.05.1k†↔	Trasfusione di concentrati piastrinici, da 85 a 90 concentrati	99.07.3b†↔	Trasfusione di plasma fresco congelato patogeno-inattivato (piFFP/PFC inattivato), da 46 a 50 unità terapeutiche
99.05.1l†↔	Trasfusione di concentrati piastrinici, da 91 a 96 concentrati	99.07.3c†↔	Trasfusione di plasma fresco congelato patogeno-inattivato (piFFP/PFC inattivato), 51 e più unità terapeutiche
99.05.1m†↔	Trasfusione di concentrati piastrinici, da 97 a 102 concentrati	99.09.10†↔	Trapianto di granulociti, 1 -5 concentrati
99.05.1n†↔	Trasfusione di concentrati piastrinici, da 103 a 108 concentrati	99.09.12†↔	Trasfusione di granulociti, da 6 a 10 concentrati
99.05.1o†↔	Trasfusione di concentrati piastrinici, da 109 a 114 concentrati	99.09.13†↔	Trasfusione di granulociti, da 11 a 15 concentrati
99.05.1p†↔	Trasfusione di concentrati piastrinici, da 115 a 120 concentrati	99.09.14†↔	Trasfusione di granulociti, da 16 a 20 concentrati
99.05.1q†↔	Trasfusione di concentrati piastrinici, da 120 a 126 concentrati	99.09.15†↔	Trasfusione di granulociti, 21 e più concentrati
99.05.1r†↔	Trasfusione di concentrati piastrinici, 127 e più concentrati	99.09.20†↔	Trasfusione di linfociti da donatore, da fornitore esterno
99.05.22†↔	Trasfusione di concentrati piastrinici specifici per il paziente, da 4 a 5 concentrati	99.09.23†↔	Trasfusione di linfociti da donatore, da 1 a 3 concentrati
99.05.23†↔	Trasfusione di concentrati piastrinici specifici per il paziente, da 6 a 8 concentrati	99.09.24†↔	Trasfusione di linfociti da donatore, da 4 a 6 concentrati
99.05.24†↔	Trasfusione di concentrati piastrinici specifici per il paziente, da 9 a 12 concentrati	99.09.25†↔	Trasfusione di linfociti da donatore, più di 6 concentrati
99.05.25†↔	Trasfusione di concentrati piastrinici specifici per il paziente, da 13 a 15 concentrati	99.09.30†↔	Trasfusione di leucociti dopo coltura ex-vivo
99.05.26†↔	Trasfusione di concentrati piastrinici specifici per il paziente, da 16 a 18 concentrati	99.71.00†↔	Plasmaferesi terapeutica, NAS
99.05.27†↔	Trasfusione di concentrati piastrinici specifici per il paziente, da 19 a 21 concentrati	99.71.12†↔	Plasmaferesi terapeutica, scambio di plasma con cloruro di sodio e colloidi (ad es. albumina)
99.05.28†↔	Trasfusione di concentrati piastrinici specifici per il paziente, da 22 a 24 concentrati	99.71.13†↔	Plasmaferesi terapeutica, scambio di plasma esclusivamente con FFP (qFFP, piFFP)
99.05.29†↔	Trasfusione di concentrati piastrinici specifici per il paziente, da 25 a 27 concentrati	99.71.99†↔	Plasmaferesi terapeutica, altro
99.05.2a†↔	Trasfusione di concentrati piastrinici specifici per il paziente, da 28 a 30 concentrati	99.72.11†↔	Leucoafèresi terapeutica
99.05.2b†↔	Trasfusione di concentrati piastrinici specifici per il paziente, da 31 a 33 concentrati	99.73†↔	Eritrocitoafèresi terapeutica
99.05.2c†↔	Trasfusione di concentrati piastrinici specifici per il paziente, da 34 a 36 concentrati	99.74†↔	Piastrinoafèresi terapeutica
99.05.2d†↔	Trasfusione di concentrati piastrinici specifici per il paziente, da 37 a 39 concentrati	99.76.00†↔	Immunoassorbimento extracorporeo, NAS
99.05.2e†↔	Trasfusione di concentrati piastrinici specifici per il paziente, da 40 a 42 concentrati	99.76.10†↔	Immunoassorbimento extracorporeo, su colonna non rigenerabile
99.05.2f†↔	Trasfusione di concentrati piastrinici specifici per il paziente, da 43 a 45 concentrati	99.76.11†↔	Immunoassorbimento extracorporeo, su colonna rigenerabile
99.05.2g†↔	Trasfusione di concentrati piastrinici specifici per il paziente, da 46 a 48 concentrati	99.76.20†↔	LDL-afèresi
99.05.2h†↔	Trasfusione di concentrati piastrinici specifici per il paziente, da 49 a 51 concentrati		
99.05.2i†↔	Trasfusione di concentrati piastrinici specifici per il paziente, da 52 a 54 concentrati		
99.05.2j†↔	Trasfusione di concentrati piastrinici specifici per il paziente, da 55 a 57 concentrati		
99.05.2k†↔	Trasfusione di concentrati piastrinici specifici per il paziente, da 58 a 60 concentrati		

99.76.99†↔ Immunoassorbimento extracorporeo, altro
 99.79.00†↔ Altre aferesi, NAS
 99.79.11†↔ Preparazione al trapianto d'organo con donatore vivente ABO-incompatibile

99.79.21†↔ Aferesi per eliminazione di endotossine mediante emoperfusione con polimixina
 99.88†↔ Fotoferesi terapeutica

Procedura KP-4

34.04†↔ Drenaggio pleurico (inserzione di catetere intercostale per drenaggio)
 34.05†↔ Creazione di shunt pleuroperitoneale
 37.69.70†↔ Durata del trattamento con sistema di assistenza cardiocircolatoria e respiratoria, con pompa, con rimozione di CO₂, extracorporeo, veno-venoso, meno di 24 ore
 37.69.71†↔ Durata del trattamento con sistema di assistenza cardiocircolatoria e respiratoria, con pompa, con rimozione di CO₂, extracorporeo, veno-venoso, da 24 ore a meno di 48 ore
 37.69.72†↔ Durata del trattamento con sistema di assistenza cardiocircolatoria e respiratoria, con pompa, con rimozione di CO₂, extracorporeo, veno-venoso, da 48 ore a meno di 72 ore
 37.69.73†↔ Durata del trattamento con sistema di assistenza cardiocircolatoria e respiratoria, con pompa, con rimozione di CO₂, extracorporeo, veno-venoso, da 72 ore a meno di 96 ore
 37.69.74†↔ Durata del trattamento con sistema di assistenza cardiocircolatoria e respiratoria, con pompa, con rimozione di CO₂, extracorporeo, veno-venoso, da 96 ore a meno di 120 ore
 37.69.75†↔ Durata del trattamento con sistema di assistenza cardiocircolatoria e respiratoria, con pompa, con rimozione di CO₂, extracorporeo, veno-venoso, da 120 ore a meno di 144 ore
 37.69.76†↔ Durata del trattamento con sistema di assistenza cardiocircolatoria e respiratoria, con pompa, con rimozione di CO₂, extracorporeo, veno-venoso, da 144 ore a meno di 168 ore
 37.69.77†↔ Durata del trattamento con sistema di assistenza cardiocircolatoria e respiratoria, con pompa, con rimozione di CO₂, extracorporeo, veno-venoso, 168 ore e più
 37.69.80†↔ Durata del trattamento con sistema di assistenza cardiocircolatoria e respiratoria, con pompa, con ossigenatore (rimozione di CO₂ inclusa), extracorporeo, veno-venoso, meno di 24 ore
 37.69.81†↔ Durata del trattamento con sistema di assistenza cardiocircolatoria e respiratoria, con pompa, con ossigenatore (rimozione di CO₂ inclusa), extracorporeo, veno-venoso, da 24 ore a meno di 48 ore
 37.69.82†↔ Durata del trattamento con sistema di assistenza cardiocircolatoria e respiratoria, con pompa, con ossigenatore (rimozione di CO₂ inclusa), extracorporeo, veno-venoso, da 48 ore a meno di 72 ore
 37.69.83†↔ Durata del trattamento con sistema di assistenza cardiocircolatoria e respiratoria, con pompa, con ossigenatore (rimozione di CO₂ inclusa), extracorporeo, veno-venoso, da 72 ore a meno di 96 ore
 37.69.84†↔ Durata del trattamento con sistema di assistenza cardiocircolatoria e respiratoria, con pompa, con ossigenatore (rimozione di CO₂ inclusa), extracorporeo, veno-venoso, da 96 ore a meno di 120 ore
 37.69.85†↔ Durata del trattamento con sistema di assistenza cardiocircolatoria e respiratoria, con pompa, con ossigenatore (rimozione di CO₂ inclusa), extracorporeo, veno-venoso, da 120 ore a meno di 144 ore
 37.69.86†↔ Durata del trattamento con sistema di assistenza cardiocircolatoria e respiratoria, con pompa, con ossigenatore (rimozione di CO₂ inclusa), extracorporeo, veno-venoso, da 144 ore a meno di 168 ore
 37.69.87†↔ Durata del trattamento con sistema di assistenza cardiocircolatoria e respiratoria, con pompa, con ossigenatore (rimozione di CO₂ inclusa), extracorporeo, veno-venoso, 168 ore e più
 37.69.a0†↔ Durata del trattamento con sistema di assistenza cardiocircolatoria e respiratoria, con pompa, con ossigenatore (rimozione di CO₂ inclusa), extracorporeo, veno-arterioso o veno-venoarterioso, meno di 24 ore
 37.69.a1†↔ Durata del trattamento con sistema di assistenza cardiocircolatoria e respiratoria, con pompa, con ossigenatore (rimozione di CO₂ inclusa), extracorporeo, veno-arterioso o veno-venoarterioso, da 24 ore a meno di 48 ore
 37.69.a2†↔ Durata del trattamento con sistema di assistenza cardiocircolatoria e respiratoria, con pompa, con ossigenatore (rimozione di CO₂ inclusa), extracorporeo, veno-arterioso o veno-venoarterioso, da 48 ore a meno di 72 ore
 37.69.a3†↔ Durata del trattamento con sistema di assistenza cardiocircolatoria e respiratoria, con pompa, con ossigenatore (rimozione di CO₂ inclusa), extracorporeo, veno-arterioso o veno-venoarterioso, da 72 ore a meno di 96 ore
 37.69.a4†↔ Durata del trattamento con sistema di assistenza cardiocircolatoria e respiratoria, con pompa, con ossigenatore (rimozione di CO₂ inclusa), extracorporeo, veno-arterioso o veno-venoarterioso, da 96 ore a meno di 120 ore
 37.69.a5†↔ Durata del trattamento con sistema di assistenza cardiocircolatoria e respiratoria, con pompa, con ossigenatore (rimozione di CO₂ inclusa), extracorporeo, veno-arterioso o veno-venoarterioso, da 120 ore a meno di 144 ore
 37.69.a6†↔ Durata del trattamento con sistema di assistenza cardiocircolatoria e respiratoria, con pompa, con ossigenatore (rimozione di CO₂ inclusa), extracorporeo, veno-arterioso o veno-venoarterioso, da 144 ore a meno di 168 ore
 37.69.a7†↔ Durata del trattamento con sistema di assistenza cardiocircolatoria e respiratoria, con pompa, con ossigenatore (rimozione di CO₂ inclusa), extracorporeo, veno-arterioso o veno-venoarterioso, 168 ore e più
 37.69.b0†↔ Durata del trattamento con sistema di assistenza cardiocircolatoria e respiratoria, senza pompa, con rimozione di CO₂, meno di 24 ore
 37.69.b1†↔ Durata del trattamento con sistema di assistenza cardiocircolatoria e respiratoria, senza pompa, con rimozione di CO₂, da 24 ore a meno di 48 ore
 37.69.b2†↔ Durata del trattamento con sistema di assistenza cardiocircolatoria e respiratoria, senza pompa, con rimozione di CO₂, da 48 ore a meno di 72 ore
 37.69.b3†↔ Durata del trattamento con sistema di assistenza cardiocircolatoria e respiratoria, senza pompa, con rimozione di CO₂, da 72 ore a meno di 96 ore
 37.69.b4†↔ Durata del trattamento con sistema di assistenza cardiocircolatoria e respiratoria, senza pompa, con rimozione di CO₂, da 96 ore a meno di 120 ore
 37.69.b5†↔ Durata del trattamento con sistema di assistenza cardiocircolatoria e respiratoria, senza pompa, con rimozione di CO₂, da 120 ore a meno di 144 ore
 37.69.b6†↔ Durata del trattamento con sistema di assistenza cardiocircolatoria e respiratoria, senza pompa, con rimozione di CO₂, da 144 ore a meno di 168 ore
 37.69.b7†↔ Durata del trattamento con sistema di assistenza cardiocircolatoria e respiratoria, senza pompa, con rimozione di CO₂, 168 ore e più
 37.6a.a1†↔ Impianto di sistema di assistenza cardiocircolatoria e respiratoria, senza pompa, con rimozione di CO₂, extracorporeo, arterio-venoso, chirurgico a cielo aperto per via extratoracica (es. denudamento di vaso)
 37.6a.a2†↔ Impianto di sistema di assistenza cardiocircolatoria e respiratoria, con pompa, con rimozione di CO₂, extracorporeo, arterio-venoso, percutaneo
 39.95.20†↔ Emodialisi: Intermittente, NAS
 39.95.21†↔ Emodialisi: Intermittente, anticoagulazione con eparina o senza anticoagulazione
 39.95.22†↔ Emodialisi: Intermittente, anticoagulazione con altre sostanze
 39.95.23†↔ Emodialisi: Prolungata intermittente, anticoagulazione con eparina o senza anticoagulazione
 39.95.24†↔ Emodialisi: Prolungata intermittente, anticoagulazione con altre sostanze

39.95.30†↔	Emodialisi: Continua, veno-venosa, con pompa (CVVHD), anticoagulazione con eparina o senza anticoagulazione, durata non specificata	39.95.84†↔	Emofiltrazione: Continua, veno-venosa, con pompa (CVVH), anticoagulazione con altre sostanze: Da 144 a 264 ore
39.95.31†↔	Emodialisi: Continua, veno-venosa, con pompa (CVVHD), anticoagulazione con eparina o senza anticoagulazione: Fino a 24 ore	39.95.85†↔	Emofiltrazione: Continua, veno-venosa, con pompa (CVVH), anticoagulazione con altre sostanze: Da 264 a 432 ore
39.95.32†↔	Emodialisi: Continua, veno-venosa, con pompa (CVVHD), anticoagulazione con eparina o senza anticoagulazione: Da 24 a 72 ore	39.95.86†↔	Emofiltrazione: Continua, veno-venosa, con pompa (CVVH), anticoagulazione con altre sostanze: Più di 432 ore
39.95.33†↔	Emodialisi: Continua, veno-venosa, con pompa (CVVHD), anticoagulazione con eparina o senza anticoagulazione: Da 72 a 144 ore	39.95.a0†↔	Emofiltrazione: Continua, arteriovenosa (CAVH), durata non specificata
39.95.34†↔	Emodialisi: Continua, veno-venosa, con pompa (CVVHD), anticoagulazione con eparina o senza anticoagulazione: Da 144 a 264 ore	39.95.a1†↔	Emofiltrazione: Continua, arteriovenosa (CAVH): Fino a 24 ore
39.95.35†↔	Emodialisi: Continua, veno-venosa, con pompa (CVVHD), anticoagulazione con eparina o senza anticoagulazione: Da 264 a 432 ore	39.95.a2†↔	Emofiltrazione: Continua, arteriovenosa (CAVH): Da 24 a 72 ore
39.95.36†↔	Emodialisi: Continua, veno-venosa, con pompa (CVVHD), anticoagulazione con eparina o senza anticoagulazione: Più di 432 ore	39.95.a3†↔	Emofiltrazione: Continua, arteriovenosa (CAVH): Da 72 a 144 ore
39.95.40†↔	Emodialisi: Continua, veno-venosa, con pompa (CVVHD), anticoagulazione con altre sostanze, durata non specificata	39.95.a4†↔	Emofiltrazione: Continua, arteriovenosa (CAVH): Da 144 a 264 ore
39.95.41†↔	Emodialisi: Continua, veno-venosa, con pompa (CVVHD), anticoagulazione con altre sostanze: Fino a 24 ore	39.95.a5†↔	Emofiltrazione: Continua, arteriovenosa (CAVH): Da 264 a 432 ore
39.95.42†↔	Emodialisi: Continua, veno-venosa, con pompa (CVVHD), anticoagulazione con altre sostanze: Da 24 a 72 ore	39.95.a6†↔	Emofiltrazione: Continua, arteriovenosa (CAVH): Più di 432 ore
39.95.43†↔	Emodialisi: Continua, veno-venosa, con pompa (CVVHD), anticoagulazione con altre sostanze: Da 72 a 144 ore	39.95.b0†↔	Emodiafiltrazione: Intermittente, NAS
39.95.44†↔	Emodialisi: Continua, veno-venosa, con pompa (CVVHD), anticoagulazione con altre sostanze: Da 144 a 264 ore	39.95.b1†↔	Emodiafiltrazione: Intermittente, anticoagulazione con eparina o senza anticoagulazione
39.95.45†↔	Emodialisi: Continua, veno-venosa, con pompa (CVVHD), anticoagulazione con altre sostanze: Da 264 a 432 ore	39.95.b2†↔	Emodiafiltrazione: Intermittente, anticoagulazione con altre sostanze
39.95.46†↔	Emodialisi: Continua, veno-venosa, con pompa (CVVHD), anticoagulazione con altre sostanze: Più di 432 ore	39.95.b3†↔	Emodiafiltrazione: Prolungata intermittente, anticoagulazione con eparina o senza anticoagulazione
39.95.60†↔	Emofiltrazione: Intermittente, NAS	39.95.b9†↔	Emodiafiltrazione: Prolungata intermittente, anticoagulazione con altre sostanze
39.95.61†↔	Emofiltrazione: Intermittente, anticoagulazione con eparina o senza anticoagulazione	39.95.c0†↔	Emodiafiltrazione: Continua, veno-venosa, con pompa (CVVHDF), anticoagulazione con eparina o senza anticoagulazione, durata non specificata
39.95.62†↔	Emofiltrazione: Intermittente, anticoagulazione con altre sostanze	39.95.c1†↔	Emodiafiltrazione: Continua, veno-venosa, con pompa (CVVHDF), anticoagulazione con eparina o senza anticoagulazione: Fino a 24 ore
39.95.63†↔	Emofiltrazione: Prolungata intermittente, anticoagulazione con eparina o senza anticoagulazione	39.95.c2†↔	Emodiafiltrazione: Continua, veno-venosa, con pompa (CVVHDF), anticoagulazione con eparina o senza anticoagulazione: Da 24 a 72 ore
39.95.64†↔	Emofiltrazione: Prolungata intermittente, anticoagulazione con altre sostanze	39.95.c3†↔	Emodiafiltrazione: Continua, veno-venosa, con pompa (CVVHDF), anticoagulazione con eparina o senza anticoagulazione: Da 72 a 144 ore
39.95.70†↔	Emofiltrazione: Continua, veno-venosa, con pompa (CVVH), anticoagulazione con eparina o senza anticoagulazione, durata non specificata	39.95.c4†↔	Emodiafiltrazione: Continua, veno-venosa, con pompa (CVVHDF), anticoagulazione con eparina o senza anticoagulazione: Da 144 a 264 ore
39.95.71†↔	Emofiltrazione: Continua, veno-venosa, con pompa (CVVH), anticoagulazione con eparina o senza anticoagulazione: Fino a 24 ore	39.95.c5†↔	Emodiafiltrazione: Continua, veno-venosa, con pompa (CVVHDF), anticoagulazione con eparina o senza anticoagulazione: Da 264 a 432 ore
39.95.72†↔	Emofiltrazione: Continua, veno-venosa, con pompa (CVVH), anticoagulazione con eparina o senza anticoagulazione: Da 24 a 72 ore	39.95.c6†↔	Emodiafiltrazione: Continua, veno-venosa, con pompa (CVVHDF), anticoagulazione con eparina o senza anticoagulazione: Più di 432 ore
39.95.73†↔	Emofiltrazione: Continua, veno-venosa, con pompa (CVVH), anticoagulazione con eparina o senza anticoagulazione: Da 72 a 144 ore	39.95.d0†↔	Emodiafiltrazione: Continua, veno-venosa, con pompa (CVVHDF), anticoagulazione con altre sostanze, NAS
39.95.74†↔	Emofiltrazione: Continua, veno-venosa, con pompa (CVVH), anticoagulazione con eparina o senza anticoagulazione: Da 144 a 264 ore	39.95.d1†↔	Emodiafiltrazione: Continua, veno-venosa, con pompa (CVVHDF), anticoagulazione con altre sostanze: Fino a 24 ore
39.95.75†↔	Emofiltrazione: Continua, veno-venosa, con pompa (CVVH), anticoagulazione con eparina o senza anticoagulazione: Da 264 a 432 ore	39.95.d2†↔	Emodiafiltrazione: Continua, veno-venosa, con pompa (CVVHDF), anticoagulazione con altre sostanze: Da 24 a 72 ore
39.95.76†↔	Emofiltrazione: Continua, veno-venosa, con pompa (CVVH), anticoagulazione con eparina o senza anticoagulazione: Più di 432 ore	39.95.d3†↔	Emodiafiltrazione: Continua, veno-venosa, con pompa (CVVHDF), anticoagulazione con altre sostanze: Da 72 a 144 ore
39.95.80†↔	Emofiltrazione: Continua, veno-venosa, con pompa (CVVH), anticoagulazione con altre sostanze, durata non specificata	39.95.d4†↔	Emodiafiltrazione: Continua, veno-venosa, con pompa (CVVHDF), anticoagulazione con altre sostanze: Da 144 a 264 ore
39.95.81†↔	Emofiltrazione: Continua, veno-venosa, con pompa (CVVH), anticoagulazione con altre sostanze: Fino a 24 ore	39.95.d5†↔	Emodiafiltrazione: Continua, veno-venosa, con pompa (CVVHDF), anticoagulazione con altre sostanze: Da 264 a 432 ore
39.95.82†↔	Emofiltrazione: Continua, veno-venosa, con pompa (CVVH), anticoagulazione con altre sostanze: Da 24 a 72 ore	39.95.d9†↔	Emodiafiltrazione: Continua, veno-venosa, con pompa (CVVHDF), anticoagulazione con altre sostanze: Più di 432 ore
39.95.83†↔	Emofiltrazione: Continua, veno-venosa, con pompa (CVVH), anticoagulazione con altre sostanze: Da 72 a 144 ore	39.95.e0†↔	Emodiafiltrazione: Continua, arteriovenosa (CAVHDF), durata non specificata
		39.95.e1†↔	Emodiafiltrazione: Continua, arteriovenosa (CAVHDF): Fino a 24 ore
		39.95.e2†↔	Emodiafiltrazione: Continua, arteriovenosa (CAVHDF): Da 24 a 72 ore
		39.95.e3†↔	Emodiafiltrazione: Continua, arteriovenosa (CAVHDF): Da 72 a 144 ore

39.95.e4†↔	Emodiafiltrazione: Continua, arteriovenosa (CAVHDF): Da 144 a 264 ore	99.04.2b†↔	Trasfusione di concentrati di eritrociti irradiati, da 71 a 80 unità terapeutiche
39.95.e5†↔	Emodiafiltrazione: Continua, arteriovenosa (CAVHDF): Da 264 a 432 ore	99.04.2c†↔	Trasfusione di concentrati di eritrociti irradiati, da 81 a 90 unità terapeutiche
39.95.e6†↔	Emodiafiltrazione: Continua, arteriovenosa (CAVHDF): Più di 432 ore	99.04.2d†↔	Trasfusione di concentrati di eritrociti irradiati, da 91 a 100 unità terapeutiche
39.97.10†↔	Perfusione isolata di arto	99.04.2e†↔	Trasfusione di concentrati di eritrociti irradiati, da 101 a 115 unità terapeutiche
39.9a.11†↔	Impianto o sostituzione di sistema di cateterismo a permanenza totalmente impiantabile	99.04.2f†↔	Trasfusione di concentrati di eritrociti irradiati, da 116 a 130 unità terapeutiche
50.92†↔	Assistenza epatica extracorporea	99.04.2g†↔	Trasfusione di concentrati di eritrociti irradiati, da 131 a 145 unità terapeutiche
51.95.00†↔	Rimozione di endoprotesi dal dotto biliare, NAS	99.04.2h†↔	Trasfusione di concentrati di eritrociti irradiati, da 146 a 160 unità terapeutiche
51.95.10†↔	Rimozione di endoprotesi dal dotto biliare, per via endoscopica	99.04.2i†↔	Trasfusione di concentrati di eritrociti irradiati, da 161 a 175 unità terapeutiche
51.95.11†↔	Rimozione di endoprotesi dal dotto biliare, percutanea-transepatica	99.04.2j†↔	Trasfusione di concentrati di eritrociti irradiati, da 176 a 190 unità terapeutiche
51.95.99†↔	Rimozione di endoprotesi dal dotto biliare, altro	99.04.2k†↔	Trasfusione di concentrati di eritrociti irradiati, da 191 a 205 unità terapeutiche
52.01.00†↔	Drenaggio di cisti pancreatiche mediante catetere, NAS	99.04.2l†↔	Trasfusione di concentrati di eritrociti irradiati, da 206 a 220 unità terapeutiche
52.01.11†↔	Drenaggio transgastrico di cisti pancreatiche, per via endoscopica	99.04.2m†↔	Trasfusione di concentrati di eritrociti irradiati, da 221 a 235 unità terapeutiche
52.01.21†↔	Drenaggio transduodenale di cisti pancreatiche, per via endoscopica	99.04.2n†↔	Trasfusione di concentrati di eritrociti irradiati, da 236 a 250 unità terapeutiche
52.01.99†↔	Drenaggio di cisti pancreatiche mediante catetere, altro	99.04.2o†↔	Trasfusione di concentrati di eritrociti irradiati, da 251 a 265 unità terapeutiche
52.09.21†↔	Puntura transgastrica di (pseudo)cisti pancreatiche, per via endosonografica	99.04.2p†↔	Trasfusione di concentrati di eritrociti irradiati, da 266 a 280 unità terapeutiche
52.09.22†↔	Puntura transduodenale di (pseudo)cisti pancreatiche, per via endosonografica	99.04.2q†↔	Trasfusione di concentrati di eritrociti irradiati, 281 e più unità terapeutiche
93.59.51†↔	Trattamento complesso per colonizzazione o infezione da agenti multiresistenti, da 7 a 13 giorni di trattamento	99.04.32†↔	Trasfusione di concentrati di eritrociti crioconservati, da 6 a 10 unità terapeutiche
93.59.52†↔	Trattamento complesso per colonizzazione o infezione da agenti multiresistenti, da 14 a 20 giorni di trattamento	99.04.33†↔	Trasfusione di concentrati di eritrociti crioconservati, da 11 a 15 unità terapeutiche
93.59.53†↔	Trattamento complesso per colonizzazione o infezione da agenti multiresistenti, 21 o più giorni di trattamento	99.04.34†↔	Trasfusione di concentrati di eritrociti crioconservati, da 16 a 20 unità terapeutiche
99.01†↔	Exsanguino trasfusione	99.04.35†↔	Trasfusione di concentrati di eritrociti crioconservati, da 21 a 30 unità terapeutiche
99.04.11†↔	Trasfusione di concentrato di eritrociti, da 6 a 10 unità	99.04.36†↔	Trasfusione di concentrati di eritrociti crioconservati, 31 e più unità terapeutiche
99.04.12†↔	Trasfusione di concentrato di eritrociti, da 11 a 15 unità	99.05.00†↔	Trasfusione di piastrine, NAS
99.04.14†↔	Trasfusione di concentrati di eritrociti, da 16 a 20 unità	99.05.10†↔	Trasfusione di concentrato piastrinico, da 1 a 3 concentrati
99.04.15†↔	Trasfusione di concentrati di eritrociti, da 21 a 30 unità	99.05.11†↔	Trasfusione di concentrato piastrinico, da 4 a 5 concentrati
99.04.16†↔	Trasfusione di concentrati di eritrociti, da 31 a 40 unità	99.05.12†↔	Trasfusione di concentrato piastrinico, da 6 a 8 concentrati
99.04.17†↔	Trasfusione di concentrati di eritrociti, da 41 a 50 unità	99.05.13†↔	Trasfusione di concentrato piastrinico, da 9 a 12 concentrati
99.04.18†↔	Trasfusione di concentrati di eritrociti, da 51 a 60 unità	99.05.14†↔	Trasfusione di concentrato piastrinico, da 13 a 15 concentrati
99.04.19†↔	Trasfusione di concentrati di eritrociti, da 61 a 70 unità	99.05.16†↔	Trasfusione di concentrati piastrinici, da 16 a 18 concentrati
99.04.1a†↔	Trasfusione di concentrati di eritrociti, da 71 a 80 unità	99.05.17†↔	Trasfusione di concentrati piastrinici, da 19 a 21 concentrati
99.04.1b†↔	Trasfusione di concentrati di eritrociti, da 81 a 90 unità	99.05.18†↔	Trasfusione di concentrati piastrinici, da 22 a 24 concentrati
99.04.1c†↔	Trasfusione di concentrati di eritrociti, da 91 a 100 unità	99.05.19†↔	Trasfusione di concentrati piastrinici, da 25 a 27 concentrati
99.04.1d†↔	Trasfusione di concentrati di eritrociti, da 101 a 115 unità	99.05.1a†↔	Trasfusione di concentrati piastrinici, da 28 a 30 concentrati
99.04.1e†↔	Trasfusione di concentrati di eritrociti, da 116 a 130 unità	99.05.1b†↔	Trasfusione di concentrati piastrinici, da 31 a 36 concentrati
99.04.1f†↔	Trasfusione di concentrati di eritrociti, da 131 a 145 unità	99.05.1c†↔	Trasfusione di concentrati piastrinici, da 37 a 42 concentrati
99.04.1g†↔	Trasfusione di concentrati di eritrociti, da 146 a 160 unità	99.05.1d†↔	Trasfusione di concentrati piastrinici, da 43 a 48 concentrati
99.04.1h†↔	Trasfusione di concentrati di eritrociti, da 161 a 175 unità	99.05.1e†↔	Trasfusione di concentrati piastrinici, da 49 a 54 concentrati
99.04.1i†↔	Trasfusione di concentrati di eritrociti, da 176 a 190 unità	99.05.1f†↔	Trasfusione di concentrati piastrinici, da 55 a 60 concentrati
99.04.1j†↔	Trasfusione di concentrati di eritrociti, da 191 a 205 unità	99.05.1g†↔	Trasfusione di concentrati piastrinici, da 61 a 66 concentrati
99.04.1k†↔	Trasfusione di concentrati di eritrociti, da 206 a 220 unità	99.05.1h†↔	Trasfusione di concentrati piastrinici, da 67 a 72 concentrati
99.04.1l†↔	Trasfusione di concentrati di eritrociti, da 221 a 235 unità	99.05.1i†↔	Trasfusione di concentrati piastrinici, da 73 a 78 concentrati
99.04.1m†↔	Trasfusione di concentrati di eritrociti, da 236 a 250 unità	99.05.1j†↔	Trasfusione di concentrati piastrinici, da 79 a 84 concentrati
99.04.1n†↔	Trasfusione di concentrati di eritrociti, da 251 a 265 unità	99.05.1k†↔	Trasfusione di concentrati piastrinici, da 85 a 90 concentrati
99.04.1o†↔	Trasfusione di concentrati di eritrociti, da 266 a 280 unità	99.05.1l†↔	Trasfusione di concentrati piastrinici, da 91 a 96 concentrati
99.04.1p†↔	Trasfusione di concentrati di eritrociti, 281 e più unità	99.05.1m†↔	Trasfusione di concentrati piastrinici, da 97 a 102 concentrati
99.04.22†↔	Trasfusione di concentrati di eritrociti irradiati, da 6 a 10 unità terapeutiche	99.05.1n†↔	Trasfusione di concentrati piastrinici, da 103 a 108 concentrati
99.04.23†↔	Trasfusione di concentrati di eritrociti irradiati, da 11 a 15 unità terapeutiche	99.05.1o†↔	Trasfusione di concentrati piastrinici, da 109 a 114 concentrati
99.04.24†↔	Trasfusione di concentrati di eritrociti irradiati, da 16 a 20 unità terapeutiche	99.05.1p†↔	Trasfusione di concentrati piastrinici, da 115 a 120 concentrati
99.04.25†↔	Trasfusione di concentrati di eritrociti irradiati, da 21 a 30 unità terapeutiche	99.05.1q†↔	Trasfusione di concentrati piastrinici, da 120 a 126 concentrati
99.04.26†↔	Trasfusione di concentrati di eritrociti irradiati, da 31 a 40 unità terapeutiche	99.05.1r†↔	Trasfusione di concentrati piastrinici, 127 e più concentrati
99.04.27†↔	Trasfusione di concentrati di eritrociti irradiati, da 41 a 50 unità terapeutiche		
99.04.28†↔	Trasfusione di concentrati di eritrociti irradiati, da 51 a 60 unità terapeutiche		
99.04.2a†↔	Trasfusione di concentrati di eritrociti irradiati, da 61 a 70 unità terapeutiche		

99.05.22†↔	Trasfusione di concentrati piastrinici specifici per il paziente, da 4 a 5 concentrati	99.05.3i†↔	Trasfusione di concentrati piastrinici da aferesi, da 55 a 60 concentrati
99.05.23†↔	Trasfusione di concentrati piastrinici specifici per il paziente, da 6 a 8 concentrati	99.05.3j†↔	Trasfusione di concentrati piastrinici da aferesi, da 61 a 66 concentrati
99.05.24†↔	Trasfusione di concentrati piastrinici specifici per il paziente, da 9 a 12 concentrati	99.05.3k†↔	Trasfusione di concentrati piastrinici da aferesi, da 67 a 82 concentrati
99.05.25†↔	Trasfusione di concentrati piastrinici specifici per il paziente, da 13 a 15 concentrati	99.05.3l†↔	Trasfusione di concentrati piastrinici da aferesi, da 83 a 88 concentrati
99.05.26†↔	Trasfusione di concentrati piastrinici specifici per il paziente, da 16 a 18 concentrati	99.05.3m†↔	Trasfusione di concentrati piastrinici da aferesi, da 89 a 94 concentrati
99.05.27†↔	Trasfusione di concentrati piastrinici specifici per il paziente, da 19 a 21 concentrati	99.05.3n†↔	Trasfusione di concentrati piastrinici da aferesi, da 95 a 100 concentrati
99.05.28†↔	Trasfusione di concentrati piastrinici specifici per il paziente, da 22 a 24 concentrati	99.05.3o†↔	Trasfusione di concentrati piastrinici da aferesi, da 101 a 106 concentrati
99.05.29†↔	Trasfusione di concentrati piastrinici specifici per il paziente, da 25 a 27 concentrati	99.05.3p†↔	Trasfusione di concentrati piastrinici da aferesi, da 107 a 112 concentrati
99.05.2a†↔	Trasfusione di concentrati piastrinici specifici per il paziente, da 28 a 30 concentrati	99.05.3q†↔	Trasfusione di concentrati piastrinici da aferesi, da 113 a 118 concentrati
99.05.2b†↔	Trasfusione di concentrati piastrinici specifici per il paziente, da 31 a 33 concentrati	99.05.3r†↔	Trasfusione di concentrati piastrinici, 119 e più concentrati
99.05.2c†↔	Trasfusione di concentrati piastrinici specifici per il paziente, da 34 a 36 concentrati	99.07.22†↔	Trasfusione di plasma fresco congelato (qFFP/PFC quarantenato), da 6 a 10 unità terapeutiche
99.05.2d†↔	Trasfusione di concentrati piastrinici specifici per il paziente, da 37 a 39 concentrati	99.07.23†↔	Trasfusione di plasma fresco congelato (qFFP/PFC quarantenato), da 11 a 15 unità terapeutiche
99.05.2e†↔	Trasfusione di concentrati piastrinici specifici per il paziente, da 40 a 42 concentrati	99.07.24†↔	Trasfusione di plasma fresco congelato (qFFP/PFC quarantenato), da 16 a 20 unità terapeutiche
99.05.2f†↔	Trasfusione di concentrati piastrinici specifici per il paziente, da 43 a 45 concentrati	99.07.25†↔	Trasfusione di plasma fresco congelato (qFFP/PFC quarantenato), da 21 a 25 unità terapeutiche
99.05.2g†↔	Trasfusione di concentrati piastrinici specifici per il paziente, da 46 a 48 concentrati	99.07.26†↔	Trasfusione di plasma fresco congelato (qFFP/PFC quarantenato), da 26 a 30 unità terapeutiche
99.05.2h†↔	Trasfusione di concentrati piastrinici specifici per il paziente, da 49 a 51 concentrati	99.07.27†↔	Trasfusione di plasma fresco congelato (qFFP/PFC quarantenato), da 31 a 35 unità terapeutiche
99.05.2i†↔	Trasfusione di concentrati piastrinici specifici per il paziente, da 52 a 54 concentrati	99.07.28†↔	Trasfusione di plasma fresco congelato (qFFP/PFC quarantenato), da 36 a 40 unità terapeutiche
99.05.2j†↔	Trasfusione di concentrati piastrinici specifici per il paziente, da 55 a 57 concentrati	99.07.2a†↔	Trasfusione di plasma fresco congelato (qFFP/PFC quarantenato), da 41 a 45 unità terapeutiche
99.05.2k†↔	Trasfusione di concentrati piastrinici specifici per il paziente, da 58 a 60 concentrati	99.07.2b†↔	Trasfusione di plasma fresco congelato (qFFP/PFC quarantenato), da 46 a 50 unità terapeutiche
99.05.2l†↔	Trasfusione di concentrati piastrinici specifici per il paziente, da 61 a 63 concentrati	99.07.2c†↔	Trasfusione di plasma fresco congelato (qFFP/PFC quarantenato), 51 e più unità terapeutiche
99.05.2m†↔	Trasfusione di concentrati piastrinici specifici per il paziente, da 64 a 66 concentrati	99.07.32†↔	Trasfusione di plasma fresco congelato patogeno-inattivato (piFFP/PFC inattivato), da 6 a 10 unità terapeutiche
99.05.2n†↔	Trasfusione di concentrati piastrinici specifici per il paziente, da 67 a 69 concentrati	99.07.33†↔	Trasfusione di plasma fresco congelato patogeno-inattivato (piFFP/PFC inattivato), da 11 a 15 unità terapeutiche
99.05.2o†↔	Trasfusione di concentrati piastrinici specifici per il paziente, 70 e più concentrati	99.07.34†↔	Trasfusione di plasma fresco congelato patogeno-inattivato (piFFP/PFC inattivato), da 16 a 20 unità terapeutiche
99.05.34†↔	Trasfusione di concentrati piastrinici da aferesi, 4 concentrati	99.07.35†↔	Trasfusione di plasma fresco congelato patogeno-inattivato (piFFP/PFC inattivato), da 21 a 25 unità terapeutiche
99.05.35†↔	Trasfusione di concentrati piastrinici da aferesi, 5 concentrati	99.07.36†↔	Trasfusione di plasma fresco congelato patogeno-inattivato (piFFP/PFC inattivato), da 26 a 30 unità terapeutiche
99.05.36†↔	Trasfusione di concentrati piastrinici da aferesi, da 6 a 8 concentrati	99.07.37†↔	Trasfusione di plasma fresco congelato patogeno-inattivato (piFFP/PFC inattivato), da 31 a 35 unità terapeutiche
99.05.37†↔	Trasfusione di concentrati piastrinici da aferesi, da 9 a 12 concentrati	99.07.38†↔	Trasfusione di plasma fresco congelato patogeno-inattivato (piFFP/PFC inattivato), da 36 a 40 unità terapeutiche
99.05.38†↔	Trasfusione di concentrati piastrinici da aferesi, da 13 a 15 concentrati	99.07.3a†↔	Trasfusione di plasma fresco congelato patogeno-inattivato (piFFP/PFC inattivato), da 41 a 45 unità terapeutiche
99.05.39†↔	Trasfusione di concentrati piastrinici da aferesi, da 16 a 18 concentrati	99.07.3b†↔	Trasfusione di plasma fresco congelato patogeno-inattivato (piFFP/PFC inattivato), da 46 a 50 unità terapeutiche
99.05.3a†↔	Trasfusione di concentrati piastrinici da aferesi, da 19 a 21 concentrati	99.07.3c†↔	Trasfusione di plasma fresco congelato patogeno-inattivato (piFFP/PFC inattivato), 51 e più unità terapeutiche
99.05.3b†↔	Trasfusione di concentrati piastrinici da aferesi, da 22 a 24 concentrati	99.09.10†↔	Trapianto di granulociti, 1 -5 concentrati
99.05.3c†↔	Trasfusione di concentrati piastrinici da aferesi, da 25 a 27 concentrati	99.09.12†↔	Trasfusione di granulociti, da 6 a 10 concentrati
99.05.3d†↔	Trasfusione di concentrati piastrinici da aferesi, da 28 a 30 concentrati	99.09.13†↔	Trasfusione di granulociti, da 11 a 15 concentrati
99.05.3e†↔	Trasfusione di concentrati piastrinici da aferesi, da 31 a 36 concentrati	99.09.14†↔	Trasfusione di granulociti, da 16 a 20 concentrati
99.05.3f†↔	Trasfusione di concentrati piastrinici da aferesi, da 37 a 42 concentrati	99.09.15†↔	Trasfusione di granulociti, 21 e più concentrati
99.05.3g†↔	Trasfusione di concentrati piastrinici da aferesi, da 43 a 48 concentrati	99.09.20†↔	Trasfusione di linfociti da donatore, da fornitore esterno
99.05.3h†↔	Trasfusione di concentrati piastrinici da aferesi, da 49 a 54 concentrati	99.09.23†↔	Trasfusione di linfociti da donatore, da 1 a 3 concentrati
		99.09.24†↔	Trasfusione di linfociti da donatore, da 4 a 6 concentrati
		99.09.25†↔	Trasfusione di linfociti da donatore, più di 6 concentrati
		99.09.30†↔	Trasfusione di leucociti dopo coltura ex-vivo
		99.71.00†↔	Plasmaferesi terapeutica, NAS
		99.71.12†↔	Plasmaferesi terapeutica, scambio di plasma con cloruro di sodio e colloidi (ad es. albumina)

99.71.13†↔	Plasmaferesi terapeutica, scambio di plasma esclusivamente con FFP (qFFP, piFFP)	99.76.11†↔	Immunoassorbimento extracorporeo, su colonna rigenerabile
99.71.99†↔	Plasmaferesi terapeutica, altro	99.76.20†↔	LDL-afèresi
99.72.11†↔	Leucoafèresi terapeutica	99.76.99†↔	Immunoassorbimento extracorporeo, altro
99.73†↔	Eritrocitoafèresi terapeutica	99.79.00†↔	Altre afèresi, NAS
99.74†↔	Piastrinoafèresi terapeutica	99.79.11†↔	Preparazione al trapianto d'organo con donatore vivente AB0-incompatibile
99.76.00†↔	Immunoassorbimento extracorporeo, NAS	99.79.21†↔	Afèresi per eliminazione di endotossine mediante emoperfusione con polimixina
99.76.10†↔	Immunoassorbimento extracorporeo, su colonna non rigenerabile	99.88†↔	Fotofèresi terapeutica

Procedura KP-5

54.98.00†↔	Dialisi peritoneale, NAS	54.98.36†↔	Dialisi peritoneale, continua, assistita meccanicamente (APD), con apparecchi supplementari, più di 432 ore
54.98.09†↔	Dialisi peritoneale, altro	99.25.21†↔	Chemioipertermia intraperitoneale [HIPEC]
54.98.11†↔	Dialisi peritoneale, intermittente, assistita meccanicamente (IPD)	99.25.22†↔	Chemioipertermia intratoracica [HITOC]
54.98.20†↔	Dialisi peritoneale, continua, non assistita meccanicamente (CAPD), durata non specificata	99.25.23†↔	Chemioterapia intraperitoneale mediante aerosol pressurizzato [PIPAC]
54.98.21†↔	Dialisi peritoneale, continua, non assistita meccanicamente (CAPD), fino a 24 ore	99.25.24†↔	Chemioterapia intratoracica mediante aerosol pressurizzato [PITAC]
54.98.22†↔	Dialisi peritoneale, continua, non assistita meccanicamente (CAPD), da 24 a 72 ore	99.25.25†↔	Applicazione intratoracica intraoperatoria di una soluzione di agente chemioterapeutico e fibrina del paziente come carrier
54.98.23†↔	Dialisi peritoneale, continua, non assistita meccanicamente (CAPD), da 72 a 144 ore	99.28.01†↔	Instillazione di materiale citotossico e immunomodulatori, intratecale
54.98.24†↔	Dialisi peritoneale, continua, non assistita meccanicamente (CAPD), da 144 a 264 ore	99.28.02†↔	Instillazione di materiale citotossico e immunomodulatori, intracerebrale
54.98.25†↔	Dialisi peritoneale, continua, non assistita meccanicamente (CAPD), da 264 a 432 ore	99.28.03†↔	Instillazione di materiale citotossico e immunomodulatori, nella cavità pleurica
54.98.26†↔	Dialisi peritoneale, continua, non assistita meccanicamente (CAPD), più di 432 ore	99.28.04†↔	Instillazione di materiale citotossico e immunomodulatori, intraperitoneale
54.98.30†↔	Dialisi peritoneale, continua, assistita meccanicamente (APD), con apparecchi supplementari, durata non specificata	99.28.05†↔	Instillazione di materiale citotossico e immunomodulatori, nella vescica
54.98.31†↔	Dialisi peritoneale, continua, assistita meccanicamente (APD), con apparecchi supplementari, fino a 24 ore	99.28.06†↔	Instillazione di materiale citotossico e immunomodulatori, nella pelvi renale
54.98.32†↔	Dialisi peritoneale, continua, assistita meccanicamente (APD), con apparecchi supplementari, da 24 a 72 ore	99.28.07†↔	Instillazione di materiale citotossico e immunomodulatori ad azione locoregionale, per via arteriosa
54.98.33†↔	Dialisi peritoneale, continua, assistita meccanicamente (APD), con apparecchi supplementari, da 72 a 144 ore	99.60†↔	Rianimazione cardiopolmonare, NAS
54.98.34†↔	Dialisi peritoneale, continua, assistita meccanicamente (APD), con apparecchi supplementari, da 144 a 264 ore	99.65†↔	Trattamento acuto di disturbo dell'adattamento neonatale (rianimazione primaria)
54.98.35†↔	Dialisi peritoneale, continua, assistita meccanicamente (APD), con apparecchi supplementari, da 264 a 432 ore		

Procedura KP-6

37.41↔	Inserzione di sistema protetico di assistenza cardiaca attorno al cuore	37.6a.41↔	Impianto di sistema di assistenza cardiocircolatoria, con pompa, senza funzione di scambio gassoso, endovasale (intracardiaco incluso), del ventricolo sinistro, percutaneo
37.52↔	Impianto di sistema cardiaco integrale di sostituzione	37.6a.42↔	Impianto di sistema di assistenza cardiocircolatoria, con pompa, senza funzione di scambio gassoso, endovasale (intracardiaco incluso), del ventricolo destro, percutaneo
37.6a.11↔	Impianto di sistema di assistenza cardiocircolatoria, con pompa, senza funzione di scambio gassoso, extracorporeo, del ventricolo sinistro, chirurgico a cielo aperto per via toracica (toracotomia, minitoracotomia, sternotomia)	37.6a.61↔	Impianto di sistema di assistenza cardiocircolatoria e respiratoria, con pompa, con ossigenatore (rimozione di CO2 inclusa), extracorporeo, veno-veno, chirurgico a cielo aperto per via extratoracica (es. denudamento di vaso)
37.6a.12↔	Impianto di sistema di assistenza cardiocircolatoria, con pompa, senza funzione di scambio gassoso, extracorporeo, del ventricolo destro, chirurgico a cielo aperto per via toracica (toracotomia, minitoracotomia, sternotomia)	37.6a.71↔	Impianto di sistema di assistenza cardiocircolatoria e respiratoria, con pompa, con ossigenatore (rimozione di CO2 inclusa), extracorporeo, veno-arterioso o veno-venoarterioso, chirurgico a cielo aperto per via toracica (toracotomia, minitoracotomia, sternotomia)
37.6a.21↔	Impianto di sistema di assistenza cardiocircolatoria, con pompa, senza funzione di scambio gassoso, extracorporeo, biventricolare, chirurgico a cielo aperto per via toracica (toracotomia, minitoracotomia, sternotomia)	37.6a.72↔	Impianto di sistema di assistenza cardiocircolatoria e respiratoria, con pompa, con ossigenatore (rimozione di CO2 inclusa), extracorporeo, veno-arterioso o veno-venoarterioso, chirurgico a cielo aperto per via extratoracica (es. denudamento di vaso)
37.6a.31↔	Impianto di sistema di assistenza cardiocircolatoria, con pompa, senza funzione di scambio gassoso, intracorporeo, del ventricolo sinistro, chirurgico a cielo aperto per via toracica (toracotomia, minitoracotomia, sternotomia)	37.6a.81↔	Impianto di contropulsatore aortico (IABP), chirurgico a cielo aperto
37.6a.32↔	Impianto di sistema di assistenza cardiocircolatoria, con pompa, senza funzione di scambio gassoso, intracorporeo, del ventricolo destro, chirurgico a cielo aperto per via toracica (toracotomia, minitoracotomia, sternotomia)	37.6a.82↔	Impianto di contropulsatore aortico (IABP), percutaneo
37.6a.33↔	Impianto di sistema di assistenza cardiocircolatoria, con pompa, senza funzione di scambio gassoso, intracorporeo, biventricolare, chirurgico a cielo aperto per via toracica (toracotomia, minitoracotomia, sternotomia)	37.91↔	Massaggio cardiaco a torace aperto
		92.20↔	Infusione d'isotopo radioattivo liquido
		92.21.00↔	Radioterapia superficiale: NAS
		92.21.01↔	Radioterapia superficiale: fino a 2 campi di irradiazione
		92.21.02↔	Radioterapia superficiale: più di 2 campi di irradiazione

92.22.00↔	Radioterapia con ortovoltaggio: NAS	92.26.11↔	Terapia con protoni, guidata dalle immagini, fino a 2 campi di irradiazione
92.22.01↔	Radioterapia con ortovoltaggio: fino a 2 campi di irradiazione	92.26.20↔	Terapia con protoni, non guidata dalle immagini, più di 2 campi di irradiazione
92.22.02↔	Radioterapia con ortovoltaggio: più di 2 campi di irradiazione	92.26.21↔	Terapia con protoni, guidata dalle immagini, più di 2 campi di irradiazione
92.22.11↔	Roentgenterapia intraoperatoria, fino a 300 kV	92.26.99↔	Teleradioterapia con altre radiazioni particellari, altro
92.22.12↔	Roentgenterapia intraoperatoria, 300 kV - < 1 MV	92.27.00↔	Impianto o inserzione di elementi radioattivi (brachiterapia con radionuclidi chiusi), superficie corporea, altra o NAS sede di applicazione
92.22.19↔	Roentgenterapia intraoperatoria, altro	92.27.10↔	Impianto o inserzione di elementi radioattivi (brachiterapia con radionuclidi chiusi), organi sessuali femminili, NAS
92.23.00↔	Radioterapia ad alto voltaggio: NAS	92.27.11↔	Impianto o inserzione di elementi radioattivi (brachiterapia con radionuclidi chiusi), in sede intrauterina
92.23.01↔	Dispositivo di telecobaltoterapia, fino a 2 campi di irradiazione	92.27.12↔	Impianto o inserzione di elementi radioattivi (brachiterapia con radionuclidi chiusi), in sede intravaginale
92.23.02↔	Dispositivo di telecobaltoterapia, da 3 a 4 campi di irradiazione	92.27.13↔	Impianto o inserzione di elementi radioattivi (brachiterapia con radionuclidi chiusi), in sede combinata intrauterina e intravaginale
92.23.03↔	Dispositivo di telecobaltoterapia, più di 4 campi di irradiazione o irradiazione 3D pianificata	92.27.21↔	Impianto o inserzione di elementi radioattivi (brachiterapia con radionuclidi chiusi), superficie corporea
92.23.08↔	Radioterapia ad alto voltaggio: altri isotopi	92.27.22↔	Impianto o inserzione di elementi radioattivi (brachiterapia con radionuclidi chiusi), in sede intracavitaria
92.23.09↔	Dispositivo di telecobaltoterapia, altro	92.27.23↔	Impianto o inserzione di elementi radioattivi (brachiterapia con radionuclidi chiusi), in sede endoluminale
92.24.00↔	Teleradioterapia mediante fotoni, acceleratore lineare, NAS	92.27.30↔	Impianto o inserzione di elementi radioattivi (brachiterapia con radionuclidi chiusi), vasi NAS
92.24.01↔	Teleradioterapia mediante fotoni, acceleratore lineare, irradiazione di campo esteso	92.27.31↔	Impianto o inserzione di elementi radioattivi (brachiterapia con radionuclidi chiusi), arterie coronarie
92.24.02↔	Teleradioterapia mediante fotoni, acceleratore lineare, irradiazione di un emicorpo	92.27.39↔	Impianto o inserzione di elementi radioattivi (brachiterapia con radionuclidi chiusi), altri vasi
92.24.03↔	Teleradioterapia mediante fotoni, acceleratore lineare, irradiazione del corpo intero	92.27.40↔	Impianto o inserzione di elementi radioattivi (brachiterapia con radionuclidi chiusi), intraoperatoria
92.24.04↔	Teleradioterapia mediante fotoni, acceleratore lineare, radioterapia intraoperatoria	92.27.70↔	Moulage radioattivi, NAS
92.24.09↔	Teleradioterapia mediante fotoni, acceleratore lineare, altro	92.27.71↔	Moulage radioattivi: costruzione e applicazione di moulage radioattivi superficiali
92.24.11↔	Teleradioterapia mediante fotoni, acceleratore lineare, guidata dalle immagini, fino a 2 campi di irradiazione	92.27.72↔	Moulage radioattivi: costruzione e applicazione di applicatori non impiegati sulla superficie corporea
92.24.12↔	Teleradioterapia mediante fotoni, acceleratore lineare, guidata dalle immagini, più di 2 campi di irradiazione	92.27.73↔	Moulage radioattivi: costruzione e applicazione di applicatori oculari
92.24.13↔	Teleradioterapia mediante fotoni, acceleratore lineare, guidata dalle immagini, irradiazione 3D pianificata	92.27.79↔	Moulage radioattivi, altro
92.24.14↔	Teleradioterapia mediante fotoni, acceleratore lineare, guidata dalle immagini, radioterapia a modulazione di intensità	92.28.00↔	Iniezione, instillazione o somministrazione per via orale di radioisotopi, NAS
92.24.21↔	Teleradioterapia mediante fotoni, acceleratore lineare, non guidata dalle immagini, fino a 2 campi di irradiazione	92.28.01↔	Instillazione di radionuclidi aperti in articolazioni
92.24.22↔	Teleradioterapia mediante fotoni, acceleratore lineare, non guidata dalle immagini, più di 2 campi di irradiazione	92.28.02↔	Radioiodoterapia fino a 1,2 GBq I-131, senza somministrazione di tireotropina ricombinante (rh-TSH)
92.24.23↔	Teleradioterapia mediante fotoni, acceleratore lineare, non guidata dalle immagini, irradiazione 3D pianificata	92.28.03↔	Radioiodoterapia fino a 1,2 GBq I-131, con somministrazione di tireotropina ricombinante (rh-TSH)
92.24.24↔	Teleradioterapia mediante fotoni, acceleratore lineare, non guidata dalle immagini, radioterapia a modulazione di intensità	92.28.04↔	Radioiodoterapia da 1,2 a meno di 5 GBq I-131, senza somministrazione di tireotropina ricombinante (rh-TSH)
92.24.30↔	Teleradioterapia mediante fotoni: radioterapia estremamente complessa con attrezzatura specializzata	92.28.05↔	Radioiodoterapia da 1,2 a meno di 5 GBq I-131, con somministrazione di tireotropina ricombinante (rh-TSH)
92.25.00↔	Teleradioterapia con elettroni, acceleratore lineare, NAS	92.28.06↔	Radioiodoterapia da 5 GBq I-131, senza somministrazione di tireotropina ricombinante (rh-TSH)
92.25.01↔	Teleradioterapia con elettroni, acceleratore lineare, irradiazione di campo esteso	92.28.07↔	Radioiodoterapia da 5 GBq I-131, con somministrazione di tireotropina ricombinante (rh-TSH)
92.25.02↔	Teleradioterapia con elettroni, acceleratore lineare, irradiazione di un emicorpo	92.28.11↔	Terapia con radionuclidi aperti per metastasi ossee
92.25.03↔	Teleradioterapia con elettroni, acceleratore lineare, irradiazione del corpo intero	92.28.13↔	Terapia radiorecettoriale con analoghi della somatostatina DOTA-coniugati
92.25.04↔	Teleradioterapia con elettroni, acceleratore lineare, radioterapia intraoperatoria	92.28.20↔	Radioimmunoterapia con 90Y ibritumomab tiuxetano, parenterale
92.25.09↔	Teleradioterapia con elettroni, acceleratore lineare, altro	92.28.21↔	Somministrazione parenterale di iodio-131-MIBG (metaiodobenzilguanidina)
92.25.11↔	Teleradioterapia con elettroni, acceleratore lineare, guidata dalle immagini	92.28.22↔	Radioimmunoterapia con iodio-131 [I-131] tositumomab, parenterale
92.25.12↔	Teleradioterapia con elettroni, acceleratore lineare, guidata dalle immagini, fino a 2 campi di irradiazione	92.28.23↔	Radioimmunoterapia con altri anticorpi, parenterale
92.25.13↔	Teleradioterapia con elettroni, acceleratore lineare, guidata dalle immagini, più di 2 campi di irradiazione	92.28.31↔	Radio-chemioembolizzazione endovascolare selettiva con I-131-Lipiodol
92.25.14↔	Teleradioterapia con elettroni, acceleratore lineare, guidata dalle immagini, irradiazione 3D pianificata	92.28.32↔	Terapia endovascolare selettiva con radionuclidi (SIRT) mediante embolizzazione con microsferi marcate con ittrio-90
92.25.15↔	Teleradioterapia con elettroni, acceleratore lineare, guidata dalle immagini, radioterapia a modulazione di intensità	92.28.33↔	Brachiterapia endovascolare con renio-188
92.25.21↔	Teleradioterapia con elettroni, acceleratore lineare, non guidata dalle immagini, fino a 2 campi di irradiazione	92.28.99↔	Iniezione, instillazione o somministrazione per via orale di radioisotopi, altro
92.25.22↔	Teleradioterapia con elettroni, acceleratore lineare, non guidata dalle immagini, più di 2 campi di irradiazione		
92.25.23↔	Teleradioterapia con elettroni, acceleratore lineare, non guidata dalle immagini, irradiazione 3D pianificata		
92.25.24↔	Teleradioterapia con elettroni, acceleratore lineare, non guidata dalle immagini, radioterapia a modulazione di intensità		
92.26.00↔	Teleradioterapia con altre radiazioni particellari, NAS		
92.26.10↔	Terapia con protoni, non guidata dalle immagini, fino a 2 campi di irradiazione		

92.29.00↔	Brachiterapia con radionuclidi chiusi, NAS	92.30.00↔	Radioterapia stereotassica, in seduta unica, NAS
92.29.09↔	Brachiterapia con radionuclidi chiusi, altro	92.30.01↔	Radioterapia stereotassica, in seduta unica: Cerebrale, NAS
92.29.11↔	Brachiterapia interstiziale con impianto di emettitori rimovibili monoplanari, basso rateo di dose	92.30.02↔	Radioterapia stereotassica, in seduta unica: Extracerebrale, NAS
92.29.12↔	Brachiterapia interstiziale con impianto di emettitori rimovibili monoplanari, rateo di dose pulsata (pulsed dose rate)	92.30.20↔	Radioterapia stereotassica, in seduta unica: Cerebrale, radioterapia a modulazione di intensità
92.29.13↔	Brachiterapia interstiziale con impianto di emettitori rimovibili monoplanari, alto rateo di dose	92.30.21↔	Radioterapia stereotassica, in seduta unica: Cerebrale, radioterapia ad arco a modulazione di intensità (IMAT)
92.29.19↔	Brachiterapia interstiziale con impianto di emettitori rimovibili monoplanari, altro	92.30.22↔	Radioterapia stereotassica, in seduta unica: Cerebrale, guidata dalle immagini
92.29.21↔	Brachiterapia interstiziale con impianto volumetrico di emettitori rimovibili multiplanari, basso rateo di dose	92.30.30↔	Radioterapia stereotassica, in seduta unica: Extracerebrale, radioterapia a modulazione di intensità
92.29.22↔	Brachiterapia interstiziale con impianto volumetrico di emettitori rimovibili multiplanari, rateo di dose pulsata (pulsed dose rate)	92.30.31↔	Radioterapia stereotassica, in seduta unica: Extracerebrale, radioterapia ad arco a modulazione di intensità (IMAT)
92.29.23↔	Brachiterapia interstiziale con impianto volumetrico di emettitori rimovibili multiplanari, alto rateo di dose	92.30.32↔	Radioterapia stereotassica, in seduta unica: Extracerebrale, guidata dalle immagini
92.29.24↔	Brachiterapia con impianto di emettitori rimovibili multiplanari, alto rateo di dose, intraoperatoria	92.30.99↔	Radioterapia stereotassica, in seduta unica, altro
92.29.29↔	Brachiterapia interstiziale con impianto volumetrico di emettitori rimovibili multiplanari, altro	92.31.00↔	Radiochirurgia con fotoni NAS, cerebrale
92.29.31↔	Brachiterapia interstiziale con impianto di emettitori permanenti, fino a 10 sorgenti	92.31.10↔	Radiochirurgia con fotoni NAS, extracerebrale
92.29.32↔	Brachiterapia interstiziale con impianto di emettitori permanenti, da 11 a 15 sorgenti	92.32.00↔	Radiochirurgia con fotoni a sorgente multiple, NAS
92.29.33↔	Brachiterapia interstiziale con impianto di emettitori permanenti, da 16 a 20 sorgenti	92.32.01↔	Radiochirurgia con fotoni a sorgenti multiple: Gamma knife
92.29.34↔	Brachiterapia interstiziale con impianto di emettitori permanenti, da 21 a 25 sorgenti	92.33.00↔	Radiochirurgia con particelle, NAS
92.29.35↔	Brachiterapia interstiziale con impianto di emettitori permanenti, da 26 a 30 sorgenti	92.33.01↔	Altra radioterapia ad alto voltaggio: radioterapia stereotassica, in seduta unica, cerebrale
92.29.36↔	Brachiterapia interstiziale con impianto di emettitori permanenti, da 31 a 35 sorgenti	92.33.11↔	Altra radioterapia ad alto voltaggio: radioterapia stereotassica, in seduta unica, extracerebrale
92.29.37↔	Brachiterapia interstiziale con impianto di emettitori permanenti, da 36 a 40 sorgenti	92.39.01↔	Altra radioterapia ad alto voltaggio, irradiazione stereotassica, frazionata, cerebrale, NAS
92.29.38↔	Brachiterapia interstiziale con impianto di emettitori permanenti, da 41 a 45 sorgenti	92.39.11↔	Altra radioterapia ad alto voltaggio, irradiazione stereotassica, frazionata, extracerebrale, NAS
92.29.39↔	Brachiterapia interstiziale con impianto di emettitori permanenti, da 46 a 50 sorgenti	92.39.20↔	Altra radioterapia ad alto voltaggio, irradiazione stereotassica, frazionata: Cerebrale, radioterapia a modulazione di intensità
92.29.3a↔	Brachiterapia interstiziale con impianto di emettitori permanenti, da 51 a 55 sorgenti	92.39.21↔	Altra radioterapia ad alto voltaggio, irradiazione stereotassica, frazionata: Cerebrale, radioterapia ad arco a modulazione di intensità (IMAT)
92.29.3b↔	Brachiterapia interstiziale con impianto di emettitori permanenti, da 56 a 60 sorgenti	92.39.22↔	Altra radioterapia ad alto voltaggio, irradiazione stereotassica, frazionata: Cerebrale, guidata dalle immagini
92.29.3c↔	Brachiterapia interstiziale con impianto di emettitori permanenti, da 61 a 65 sorgenti	92.39.29↔	Altra radioterapia ad alto voltaggio, irradiazione stereotassica, frazionata, cerebrale, altro
92.29.3d↔	Brachiterapia interstiziale con impianto di emettitori permanenti, da 66 a 70 sorgenti	92.39.30↔	Altra radioterapia ad alto voltaggio, irradiazione stereotassica, frazionata: Extracerebrale, radioterapia a modulazione di intensità
92.29.3e↔	Brachiterapia interstiziale con impianto di emettitori permanenti, da 71 sorgenti e più	92.39.31↔	Altra radioterapia ad alto voltaggio, irradiazione stereotassica, frazionata: Extracerebrale, radioterapia ad arco a modulazione di intensità (IMAT)
92.29.40↔	Brachiterapia con applicatori superficiali, NAS	92.39.32↔	Altra radioterapia ad alto voltaggio, irradiazione stereotassica, frazionata: Extracerebrale, guidata dalle immagini
92.29.49↔	Brachiterapia con applicatori superficiali, altro	92.39.39↔	Altra radioterapia ad alto voltaggio, irradiazione stereotassica, frazionata, extracerebrale, altro
92.29.51↔	Rimozione di radionuclidi chiusi o di applicatori inattivi sotto anestesia	92.41↔	Radioterapia intraoperatoria con elettroni

Funzione

Dialisi



Dialisi

Dialisi

Dialisi

Procedura nella tabella DIAL-1

Procedura DIAL-1

39.95.10†↔	Emodialisi: NAS	39.95.72†↔	Emofiltrazione: Continua, veno-venosa, con pompa (CVVH), anticoagulazione con eparina o senza anticoagulazione: Da 24 a 72 ore
39.95.19†↔	Emodialisi: altro	39.95.73†↔	Emofiltrazione: Continua, veno-venosa, con pompa (CVVH), anticoagulazione con eparina o senza anticoagulazione: Da 72 a 144 ore
39.95.20†↔	Emodialisi: Intermittente, NAS	39.95.74†↔	Emofiltrazione: Continua, veno-venosa, con pompa (CVVH), anticoagulazione con eparina o senza anticoagulazione: Da 144 a 264 ore
39.95.21†↔	Emodialisi: Intermittente, anticoagulazione con eparina o senza anticoagulazione	39.95.75†↔	Emofiltrazione: Continua, veno-venosa, con pompa (CVVH), anticoagulazione con eparina o senza anticoagulazione: Da 264 a 432 ore
39.95.22†↔	Emodialisi: Intermittente, anticoagulazione con altre sostanze	39.95.76†↔	Emofiltrazione: Continua, veno-venosa, con pompa (CVVH), anticoagulazione con eparina o senza anticoagulazione: Più di 432 ore
39.95.23†↔	Emodialisi: Prolungata intermittente, anticoagulazione con eparina o senza anticoagulazione	39.95.80†↔	Emofiltrazione: Continua, veno-venosa, con pompa (CVVH), anticoagulazione con altre sostanze, durata non specificata
39.95.24†↔	Emodialisi: Prolungata intermittente, anticoagulazione con altre sostanze	39.95.81†↔	Emofiltrazione: Continua, veno-venosa, con pompa (CVVH), anticoagulazione con altre sostanze: Fino a 24 ore
39.95.30†↔	Emodialisi: Continua, veno-venosa, con pompa (CVVHD), anticoagulazione con eparina o senza anticoagulazione, durata non specificata	39.95.82†↔	Emofiltrazione: Continua, veno-venosa, con pompa (CVVH), anticoagulazione con altre sostanze: Da 24 a 72 ore
39.95.31†↔	Emodialisi: Continua, veno-venosa, con pompa (CVVHD), anticoagulazione con eparina o senza anticoagulazione: Fino a 24 ore	39.95.83†↔	Emofiltrazione: Continua, veno-venosa, con pompa (CVVH), anticoagulazione con altre sostanze: Da 72 a 144 ore
39.95.32†↔	Emodialisi: Continua, veno-venosa, con pompa (CVVHD), anticoagulazione con eparina o senza anticoagulazione: Da 24 a 72 ore	39.95.84†↔	Emofiltrazione: Continua, veno-venosa, con pompa (CVVH), anticoagulazione con altre sostanze: Da 144 a 264 ore
39.95.33†↔	Emodialisi: Continua, veno-venosa, con pompa (CVVHD), anticoagulazione con eparina o senza anticoagulazione: Da 72 a 144 ore	39.95.85†↔	Emofiltrazione: Continua, veno-venosa, con pompa (CVVH), anticoagulazione con altre sostanze: Da 264 a 432 ore
39.95.34†↔	Emodialisi: Continua, veno-venosa, con pompa (CVVHD), anticoagulazione con eparina o senza anticoagulazione: Da 144 a 264 ore	39.95.86†↔	Emofiltrazione: Continua, veno-venosa, con pompa (CVVH), anticoagulazione con altre sostanze: Più di 432 ore
39.95.35†↔	Emodialisi: Continua, veno-venosa, con pompa (CVVHD), anticoagulazione con eparina o senza anticoagulazione: Da 264 a 432 ore	39.95.a0†↔	Emofiltrazione: Continua, arteriovenosa (CAVH), durata non specificata
39.95.36†↔	Emodialisi: Continua, veno-venosa, con pompa (CVVHD), anticoagulazione con eparina o senza anticoagulazione: Più di 432 ore	39.95.a1†↔	Emofiltrazione: Continua, arteriovenosa (CAVH): Fino a 24 ore
39.95.40†↔	Emodialisi: Continua, veno-venosa, con pompa (CVVHD), anticoagulazione con altre sostanze, durata non specificata	39.95.a2†↔	Emofiltrazione: Continua, arteriovenosa (CAVH): Da 24 a 72 ore
39.95.41†↔	Emodialisi: Continua, veno-venosa, con pompa (CVVHD), anticoagulazione con altre sostanze: Fino a 24 ore	39.95.a3†↔	Emofiltrazione: Continua, arteriovenosa (CAVH): Da 72 a 144 ore
39.95.42†↔	Emodialisi: Continua, veno-venosa, con pompa (CVVHD), anticoagulazione con altre sostanze: Da 24 a 72 ore	39.95.a4†↔	Emofiltrazione: Continua, arteriovenosa (CAVH): Da 144 a 264 ore
39.95.43†↔	Emodialisi: Continua, veno-venosa, con pompa (CVVHD), anticoagulazione con altre sostanze: Da 72 a 144 ore	39.95.a5†↔	Emofiltrazione: Continua, arteriovenosa (CAVH): Da 264 a 432 ore
39.95.44†↔	Emodialisi: Continua, veno-venosa, con pompa (CVVHD), anticoagulazione con altre sostanze: Da 144 a 264 ore	39.95.a6†↔	Emofiltrazione: Continua, arteriovenosa (CAVH): Più di 432 ore
39.95.45†↔	Emodialisi: Continua, veno-venosa, con pompa (CVVHD), anticoagulazione con altre sostanze: Da 264 a 432 ore	39.95.b0†↔	Emodiafiltrazione: Intermittente, NAS
39.95.46†↔	Emodialisi: Continua, veno-venosa, con pompa (CVVHD), anticoagulazione con altre sostanze: Più di 432 ore	39.95.b1†↔	Emodiafiltrazione: Intermittente, anticoagulazione con eparina o senza anticoagulazione
39.95.50†↔	Emofiltrazione: NAS	39.95.b2†↔	Emodiafiltrazione: Intermittente, anticoagulazione con altre sostanze
39.95.59†↔	Emofiltrazione, altro	39.95.b3†↔	Emodiafiltrazione: Prolungata intermittente, anticoagulazione con eparina o senza anticoagulazione
39.95.60†↔	Emofiltrazione: Intermittente, NAS	39.95.b9†↔	Emodiafiltrazione: Prolungata intermittente, anticoagulazione con altre sostanze
39.95.61†↔	Emofiltrazione: Intermittente, anticoagulazione con eparina o senza anticoagulazione	39.95.c0†↔	Emodiafiltrazione: Continua, veno-venosa, con pompa (CVVHDF), anticoagulazione con eparina o senza anticoagulazione, durata non specificata
39.95.62†↔	Emofiltrazione: Intermittente, anticoagulazione con altre sostanze	39.95.c1†↔	Emodiafiltrazione: Continua, veno-venosa, con pompa (CVVHDF), anticoagulazione con eparina o senza anticoagulazione: Fino a 24 ore
39.95.63†↔	Emofiltrazione: Prolungata intermittente, anticoagulazione con eparina o senza anticoagulazione	39.95.c2†↔	Emodiafiltrazione: Continua, veno-venosa, con pompa (CVVHDF), anticoagulazione con eparina o senza anticoagulazione: Da 24 a 72 ore
39.95.64†↔	Emofiltrazione: Prolungata intermittente, anticoagulazione con altre sostanze	39.95.c3†↔	Emodiafiltrazione: Continua, veno-venosa, con pompa (CVVHDF), anticoagulazione con eparina o senza anticoagulazione: Da 72 a 144 ore
39.95.70†↔	Emofiltrazione: Continua, veno-venosa, con pompa (CVVH), anticoagulazione con eparina o senza anticoagulazione, durata non specificata		
39.95.71†↔	Emofiltrazione: Continua, veno-venosa, con pompa (CVVH), anticoagulazione con eparina o senza anticoagulazione: Fino a 24 ore		

39.95.c4†↔	Emodiafiltrazione: Continua, veno-venosa, con pompa (CVVHDF), anticoagulazione con eparina o senza anticoagulazione: Da 144 a 264 ore	39.95.e5†↔	Emodiafiltrazione: Continua, arteriovenosa (CAVHDF): Da 264 a 432 ore
39.95.c5†↔	Emodiafiltrazione: Continua, veno-venosa, con pompa (CVVHDF), anticoagulazione con eparina o senza anticoagulazione: Da 264 a 432 ore	39.95.e6†↔	Emodiafiltrazione: Continua, arteriovenosa (CAVHDF): Più di 432 ore
39.95.c6†↔	Emodiafiltrazione: Continua, veno-venosa, con pompa (CVVHDF), anticoagulazione con eparina o senza anticoagulazione: Più di 432 ore	54.98.00†↔	Dialisi peritoneale, NAS
39.95.d0†↔	Emodiafiltrazione: Continua, veno-venosa, con pompa (CVVHDF), anticoagulazione con altre sostanze, NAS	54.98.09†↔	Dialisi peritoneale, altro
39.95.d1†↔	Emodiafiltrazione: Continua, veno-venosa, con pompa (CVVHDF), anticoagulazione con altre sostanze: Fino a 24 ore	54.98.11†↔	Dialisi peritoneale, intermittente, assistita meccanicamente (IPD)
39.95.d2†↔	Emodiafiltrazione: Continua, veno-venosa, con pompa (CVVHDF), anticoagulazione con altre sostanze: Da 24 a 72 ore	54.98.20†↔	Dialisi peritoneale, continua, non assistita meccanicamente (CAPD), durata non specificata
39.95.d3†↔	Emodiafiltrazione: Continua, veno-venosa, con pompa (CVVHDF), anticoagulazione con altre sostanze: Da 72 a 144 ore	54.98.21†↔	Dialisi peritoneale, continua, non assistita meccanicamente (CAPD), fino a 24 ore
39.95.d4†↔	Emodiafiltrazione: Continua, veno-venosa, con pompa (CVVHDF), anticoagulazione con altre sostanze: Da 144 a 264 ore	54.98.22†↔	Dialisi peritoneale, continua, non assistita meccanicamente (CAPD), da 24 a 72 ore
39.95.d5†↔	Emodiafiltrazione: Continua, veno-venosa, con pompa (CVVHDF), anticoagulazione con altre sostanze: Da 264 a 432 ore	54.98.23†↔	Dialisi peritoneale, continua, non assistita meccanicamente (CAPD), da 72 a 144 ore
39.95.d9†↔	Emodiafiltrazione: Continua, veno-venosa, con pompa (CVVHDF), anticoagulazione con altre sostanze: Più di 432 ore	54.98.24†↔	Dialisi peritoneale, continua, non assistita meccanicamente (CAPD), da 144 a 264 ore
39.95.e0†↔	Emodiafiltrazione: Continua, arteriovenosa (CAVHDF), durata non specificata	54.98.25†↔	Dialisi peritoneale, continua, non assistita meccanicamente (CAPD), da 264 a 432 ore
39.95.e1†↔	Emodiafiltrazione: Continua, arteriovenosa (CAVHDF): Fino a 24 ore	54.98.26†↔	Dialisi peritoneale, continua, non assistita meccanicamente (CAPD), più di 432 ore
39.95.e2†↔	Emodiafiltrazione: Continua, arteriovenosa (CAVHDF): Da 24 a 72 ore	54.98.30†↔	Dialisi peritoneale, continua, assistita meccanicamente (APD), con apparecchi supplementari, durata non specificata
39.95.e3†↔	Emodiafiltrazione: Continua, arteriovenosa (CAVHDF): Da 72 a 144 ore	54.98.31†↔	Dialisi peritoneale, continua, assistita meccanicamente (APD), con apparecchi supplementari, fino a 24 ore
39.95.e4†↔	Emodiafiltrazione: Continua, arteriovenosa (CAVHDF): Da 144 a 264 ore	54.98.32†↔	Dialisi peritoneale, continua, assistita meccanicamente (APD), con apparecchi supplementari, da 24 a 72 ore
		54.98.33†↔	Dialisi peritoneale, continua, assistita meccanicamente (APD), con apparecchi supplementari, da 72 a 144 ore
		54.98.34†↔	Dialisi peritoneale, continua, assistita meccanicamente (APD), con apparecchi supplementari, da 144 a 264 ore
		54.98.35†↔	Dialisi peritoneale, continua, assistita meccanicamente (APD), con apparecchi supplementari, da 264 a 432 ore
		54.98.36†↔	Dialisi peritoneale, continua, assistita meccanicamente (APD), con apparecchi supplementari, più di 432 ore

Funzione

Politrauma



Politrauma

Politrauma

Politrauma

Diagnosi principale nella tabella PTR-1 e Diagnosi nella almeno due delle tabelle PTR-2, PTR-3, PTR-4, PTR-5, PTR-6, PTR-7, PTR-8, PTR-9, PTR-10, PTR-11

Diagnosi principale PTR-1

S02.0	Frattura della volta cranica	S07.9	Traumatismo da schiacciamento della testa, parte non specificata
S02.1	Frattura della base cranica	S08.0	Avulsione del cuoio capelluto
S02.3	Frattura del pavimento dell'orbita	S08.1	Amputazione traumatica dell'orecchio
S02.4	Frattura dello zigomatico e del mascellare superiore	S08.8	Amputazione traumatica di altre parti della testa
S02.5	Frattura di dente	S08.9	Amputazione traumatica di parte della testa non specificata
S02.60	Frattura della mandibola: Parte non specificata	S09.7	Traumatismi multipli della testa
S02.61	Frattura della mandibola: Processo condileo	S10.12	Altri e non specificati traumatismi superficiali della gola: Formazione di vesciche (non termiche)
S02.62	Frattura della mandibola: Sottocondiloidea	S10.13	Altri e non specificati traumatismi superficiali della gola: Morso o puntura d'insetto (non velenoso)
S02.63	Frattura della mandibola: Processo coronoideo	S10.14	Altri e non specificati traumatismi superficiali della gola: Corpo estraneo superficiale (scheggia)
S02.64	Frattura della mandibola: Ramo mandibolare, parte non specificata	S10.7	Traumatismi superficiali multipli del collo
S02.65	Frattura della mandibola: Angolo mandibolare	S10.82	Traumatismo superficiale di altre parti del collo: Formazione di vesciche (non termiche)
S02.66	Frattura della mandibola: Sinfisi mandibolare	S10.83	Traumatismo superficiale di altre parti del collo: Morso o puntura d'insetto (non velenoso)
S02.67	Frattura della mandibola: Parte alveolare	S10.84	Traumatismo superficiale di altre parti del collo: Corpo estraneo superficiale (scheggia)
S02.68	Frattura della mandibola: Corpo mandibolare, altre e non specificate parti	S10.92	Traumatismo superficiale del collo, parte non specificata: Formazione di vesciche (non termiche)
S02.69	Frattura della mandibola: Parti multiple	S10.93	Traumatismo superficiale del collo, parte non specificata: Morso o puntura d'insetto (non velenoso)
S02.7	Fratture multiple interessanti cranio e ossa facciali	S10.94	Traumatismo superficiale del collo, parte non specificata: Corpo estraneo superficiale (scheggia)
S03.0	Lussazione di osso mascellare	S11.01	Ferita aperta: Laringe
S04.0	Traumatismo del nervo ottico e delle vie ottiche	S11.02	Ferita aperta: Trachea, parte cervicale
S04.1	Traumatismo del nervo oculomotore	S11.1	Ferita aperta interessante la ghiandola tiroide
S04.2	Traumatismo del nervo trocleare	S11.21	Ferita aperta: Faringe
S04.3	Traumatismo del nervo trigemino	S11.22	Ferita aperta: Esofago, parte cervicale
S04.4	Traumatismo del nervo abducente	S11.7	Ferite aperte multiple del collo
S04.5	Traumatismo del nervo facciale	S11.80	Ferita aperta di altre parti del collo, non specificata
S04.6	Traumatismo del nervo statoacustico	S11.87	Danno ai tessuti molli di primo grado su frattura o lussazione aperta del collo
S04.7	Traumatismo del nervo accessorio	S11.88	Danno ai tessuti molli di secondo grado su frattura o lussazione aperta del collo
S04.8	Traumatismo di altri nervi cranici	S11.89	Danno ai tessuti molli di terzo grado su frattura o lussazione aperta del collo
S04.9	Traumatismo di nervo cranico non specificato	S11.9	Ferita aperta del collo, parte non specificata
S05.0	Traumatismo della congiuntiva e abrasione corneale senza menzione di corpo estraneo	S12.0	Frattura della prima vertebra cervicale
S05.2	Lacerazione e rottura oculari con prolasso o perdita di tessuto intraoculare	S12.1	Frattura della seconda vertebra cervicale
S05.3	Lacerazione oculare senza prolasso o perdita di tessuto intraoculare	S12.21	Frattura della terza vertebra cervicale
S05.4	Ferita penetrante dell'orbita con o senza corpo estraneo	S12.22	Frattura della quarta vertebra cervicale
S05.5	Ferita penetrante del globo oculare con corpo estraneo	S12.23	Frattura della quinta vertebra cervicale
S05.6	Ferita penetrante del globo oculare senza corpo estraneo	S12.24	Frattura della sesta vertebra cervicale
S05.7	Avulsione dell'occhio	S12.25	Frattura della settima vertebra cervicale
S06.1	Edema cerebrale traumatico	S12.7	Fratture multiple della colonna cervicale
S06.20	Traumatismo cerebrale e cerebellare diffuso, non specificato	S12.8	Frattura di altre parti del collo
S06.21	Contusioni cerebrali diffuse	S12.9	Frattura del collo, parte non specificata
S06.22	Contusioni cerebellari diffuse	S13.0	Rottura traumatica di disco intervertebrale cervicale
S06.23	Ematomi intracerebrali e cerebellari multipli	S13.10	Lussazione di vertebra cervicale: Livello non specificato
S06.28	Altri traumatismi cerebrali e cerebellari diffusi	S13.11	Lussazione di vertebra cervicale: C1/C2
S06.30	Traumatismo cerebrale e cerebellare focale, non specificato	S13.12	Lussazione di vertebra cervicale: C2/C3
S06.31	Contusione cerebrale focale	S13.13	Lussazione di vertebra cervicale: C3/C4
S06.32	Contusione cerebellare focale	S13.14	Lussazione di vertebra cervicale: C4/C5
S06.33	Ematoma cerebrale focale	S13.15	Lussazione di vertebra cervicale: C5/C6
S06.34	Ematoma cerebellare focale	S13.16	Lussazione di vertebra cervicale: C6/C7
S06.38	Altri traumatismi cerebrali e cerebellari focali	S13.17	Lussazione di vertebra cervicale: C7/D1
S06.4	Emorragia epidurale	S13.18	Lussazione di vertebra cervicale: Altro
S06.5	Emorragia subdurale traumatica		
S06.6	Emorragia subaracnoidea traumatica		
S06.8	Altri traumatismi intracranici		
S07.0	Traumatismo da schiacciamento del viso		
S07.1	Traumatismo da schiacciamento del cranio		
S07.8	Traumatismo da schiacciamento di altre parti della testa		

S13.2	Lussazione di altra e non specificata parte del collo	S21.2	Ferita aperta della parete posteriore del torace
S13.3	Lussazioni multiple del collo	S21.7	Ferite aperte multiple della parete toracica
S13.4	Distorsione e distrazione della colonna cervicale	S21.80	Ferita aperta di altre parti del torace, non specificata
S13.5	Distorsione e distrazione dell'area tiroidea	S21.83	Ferita aperta (qualsiasi parte del torace) in collegamento con traumatismo intratoracico
S13.6	Distorsione e distrazione di articolazioni e legamenti di altra e non specificata parte del collo	S21.87	Danno ai tessuti molli di primo grado su frattura o lussazione aperta del torace
S14.0	Contusione ed edema del midollo spinale cervicale	S21.88	Danno ai tessuti molli di secondo grado su frattura o lussazione aperta del torace
S14.10	Traumatismi del midollo spinale cervicale, non specificati	S21.89	Danno ai tessuti molli di terzo grado su frattura o lussazione aperta del torace
S14.11	Lesione completa del midollo spinale cervicale	S21.9	Ferita aperta del torace, parte non specificata
S14.12	Lesione centrale del midollo cervicale (lesione incompleta del midollo spinale)	S22.00	Frattura di vertebra dorsale: Livello non specificato
S14.13	Altra lesione incompleta del midollo spinale cervicale	S22.01	Frattura di vertebra dorsale: D1 e D2
S14.2	Traumatismo di radice nervosa della colonna cervicale	S22.02	Frattura di vertebra dorsale: D3 e D4
S14.3	Traumatismo del plesso brachiale	S22.03	Frattura di vertebra dorsale: D5 e D6
S14.4	Traumatismo di nervi periferici del collo	S22.04	Frattura di vertebra dorsale: D7 e D8
S14.5	Traumatismo di nervi simpatici cervicali	S22.05	Frattura di vertebra dorsale: D9 e D10
S14.6	Traumatismo di altri e non specificati nervi del collo	S22.06	Frattura di vertebra dorsale: D11 e D12
S14.70	Traumatismo del midollo spinale cervicale: Livello non specificato	S22.1	Fratture multiple della colonna dorsale
S14.71	Traumatismo del midollo spinale: C1	S22.2	Frattura dello sterno
S14.72	Traumatismo del midollo spinale: C2	S22.31	Frattura della prima costola
S14.73	Traumatismo del midollo spinale: C3	S22.32	Frattura di altra costola
S14.74	Traumatismo del midollo spinale: C4	S22.40	Fratture multiple delle costole: Non specificate
S14.75	Traumatismo del midollo spinale: C5	S22.41	Fratture multiple delle costole: Con coinvolgimento della prima costola
S14.76	Traumatismo del midollo spinale: C6	S22.42	Fratture multiple delle costole: Con coinvolgimento di due costole
S14.77	Traumatismo del midollo spinale: C7	S22.43	Fratture multiple delle costole: Con coinvolgimento di tre costole
S14.78	Traumatismo del midollo spinale: C8	S22.44	Fratture multiple delle costole: Con coinvolgimento di quattro e più costole
S15.00	Traumatismo: Arteria carotide, parte non specificata	S22.5	Lembo toracico mobile [flail chest]
S15.01	Traumatismo: Arteria carotide comune	S22.8	Frattura di altre parti di ossa del torace
S15.02	Traumatismo: Arteria carotide esterna	S22.9	Frattura di ossa del torace, parte non specificata
S15.03	Traumatismo: Arteria carotide interna	S23.0	Rottura traumatica di disco intervertebrale toracico
S15.1	Traumatismo dell'arteria vertebrale	S23.10	Lussazione di vertebra dorsale: Livello non specificato
S15.2	Traumatismo della vena giugulare esterna	S23.11	Lussazione di vertebra dorsale: D1/D2 e D2/D3
S15.3	Traumatismo della vena giugulare interna	S23.12	Lussazione di vertebra dorsale: D3/D4 e D4/D5
S15.7	Traumatismo di vasi sanguigni multipli a livello del collo	S23.13	Lussazione di vertebra dorsale: D5/D6 e D6/D7
S15.8	Traumatismo di altri vasi sanguigni a livello del collo	S23.14	Lussazione di vertebra dorsale: D7/D8 e D8/D9
S15.9	Traumatismo di vaso non specificato a livello del collo	S23.15	Lussazione di vertebra dorsale: D9/D10 e D10/D11
S16	Traumatismo di muscoli e di tendini a livello del collo	S23.16	Lussazione di vertebra dorsale: D11/D12
S17.0	Traumatismo da schiacciamento di laringe e trachea	S23.17	Lussazione di vertebra dorsale: D12/L1
S17.8	Traumatismo da schiacciamento di altre parti del collo	S23.2	Lussazione di altre e non specificate parti del torace
S17.9	Traumatismo da schiacciamento del collo, parte non specificata	S23.3	Distorsione e distrazione della colonna dorsale
S18	Amputazione traumatica a livello del collo	S23.4	Distorsione e distrazione delle costole e dello sterno
S19.7	Traumatismi multipli del collo	S23.5	Distorsione e distrazione di altre e non specificate parti del torace
S20.12	Altri e non specificati traumatismi superficiali della mammella: Formazione di vesciche (non termiche)	S24.0	Commozione ed edema del midollo spinale dorsale
S20.13	Altri e non specificati traumatismi superficiali della mammella: Morso o puntura d'insetto (non velenoso)	S24.10	Traumatismi del midollo spinale dorsale, non specificati
S20.14	Altri e non specificati traumatismi superficiali della mammella: Corpo estraneo superficiale (scheggia)	S24.11	Lesione completa del midollo spinale dorsale
S20.32	Altri traumatismi superficiali della parete anteriore del torace: Formazione di vesciche (non termiche)	S24.12	Lesione incompleta del midollo spinale dorsale
S20.33	Altri traumatismi superficiali della parete anteriore del torace: Morso o puntura d'insetto (non velenoso)	S24.2	Traumatismo di radice nervosa della colonna dorsale
S20.34	Altri traumatismi superficiali della parete anteriore del torace: Corpo estraneo superficiale (scheggia)	S24.3	Traumatismo di nervi periferici del torace
S20.42	Altri traumatismi superficiali della parete posteriore del torace: Formazione di vesciche (non termiche)	S24.4	Traumatismo di nervi simpatici toracici
S20.43	Altri traumatismi superficiali della parete posteriore del torace: Morso o puntura d'insetto (non velenoso)	S24.5	Traumatismo di altri nervi del torace
S20.44	Altri traumatismi superficiali della parete posteriore del torace: Corpo estraneo superficiale (scheggia)	S24.6	Traumatismo di nervo del torace non specificato
S20.82	Traumatismo superficiale di altra e non specificata parte del torace: Formazione di vesciche (non termiche)	S24.70	Traumatismo del midollo spinale dorsale: Livello non specificato
S20.83	Traumatismo superficiale di altra e non specificata parte del torace: Morso o puntura d'insetto (non velenoso)	S24.71	Traumatismo del midollo spinale: D1
S20.84	Traumatismo superficiale di altra e non specificata parte del torace: Corpo estraneo superficiale (scheggia)	S24.72	Traumatismo del midollo spinale: D2/D3
S20.85	Traumatismo superficiale di altra e non specificata parte del torace: contusione	S24.73	Traumatismo del midollo spinale: D4/D5
S21.0	Ferita aperta della mammella	S24.74	Traumatismo del midollo spinale: D6/D7
S21.1	Ferita aperta della parete anteriore del torace	S24.75	Traumatismo del midollo spinale: D8/D9
		S24.76	Traumatismo del midollo spinale: D10/D11
		S24.77	Traumatismo del midollo spinale: D12
		S25.0	Traumatismo dell'aorta toracica
		S25.1	Traumatismo dell'arteria anonima o succlavia
		S25.2	Traumatismo della vena cava superiore
		S25.3	Traumatismo della vena anonima o succlavia
		S25.4	Traumatismo di vasi sanguigni polmonari
		S25.5	Traumatismo di vasi sanguigni intercostali

S25.7	Traumatismo di vasi sanguigni multipli del torace	S32.3	Frattura dell'osso iliaco
S25.8	Traumatismo di altri vasi sanguigni del torace	S32.5	Frattura del pube
S25.9	Traumatismo di vaso sanguigno non specificato del torace	S32.7	Fratture multiple della colonna lombare e della pelvi
S26.0	Traumatismo del cuore con emopericardio	S32.81	Frattura: Ischio
S26.81	Contusione del cuore	S32.82	Frattura: Colonna lombare e sacro, parte non specificata
S26.82	Lacerazione del cuore senza apertura di cavità cardiaca	S32.83	Frattura: Pelvi, parte non specificata
S26.83	Lacerazione del cuore con apertura di cavità cardiaca	S32.89	Frattura: Altre e multiple parti della pelvi
S26.88	Altri traumatismi del cuore	S33.0	Rottura traumatica di disco intervertebrale lombare
S26.9	Traumatismo del cuore non specificato	S33.10	Lussazione di vertebra lombare: Livello non specificato
S27.0	Pneumotorace traumatico	S33.11	Lussazione di vertebra lombare: L1/L2
S27.1	Emotorace traumatico	S33.12	Lussazione di vertebra lombare: L2/L3
S27.2	Emopneumotorace traumatico	S33.13	Lussazione di vertebra lombare: L3/L4
S27.31	Contusione ed ematoma del polmone	S33.14	Lussazione di vertebra lombare: L4/L5
S27.32	Lacerazione del polmone	S33.15	Lussazione di vertebra lombare: L5/S1
S27.38	Altri e non specificati traumatismi del polmone	S33.2	Lussazione delle articolazioni sacroiliache e sacrococcigea
S27.4	Traumatismo di bronco	S33.3	Lussazione di altre e non specificate parti della colonna vertebrale lombare e della pelvi
S27.5	Traumatismo della trachea toracica	S33.4	Rottura traumatica della sinfisi pubica
S27.6	Traumatismo della pleura	S33.50	Distorsione e distrazione della colonna vertebrale lombare, non specificata
S27.7	Traumatismi multipli di organi intratoracici	S33.51	Distorsione e distrazione dell'articolazione lombosacrale e suoi legamenti
S27.81	Traumatismo: Diaframma	S33.6	Distorsione e distrazione dell'articolazione sacroiliaca
S27.82	Traumatismo: Dotto toracico	S33.7	Distorsione e distrazione di altre e non specificate parti della colonna vertebrale lombare e della pelvi
S27.83	Traumatismo: Esofago, parte toracica	S34.0	Contusione ed edema del midollo spinale lombare
S27.84	Traumatismo: Timo	S34.10	Lesione completa del midollo spinale lombare
S27.88	Traumatismo: Altri organi intratoracici specificati	S34.11	Lesione incompleta del midollo spinale lombare
S27.9	Traumatismo di organo intratoracico non specificato	S34.18	Altro traumatismo del midollo spinale lombare
S28.0	Trauma toracico da schiacciamento	S34.2	Traumatismo di radice nervosa della colonna lombare e sacrale
S28.1	Amputazione traumatica di parte del torace	S34.30	Sindrome della cauda equina traumatica completa
S29.0	Traumatismo di muscoli e di tendini a livello del torace	S34.31	Sindrome della cauda equina traumatica incompleta
S29.7	Traumatismi multipli del torace	S34.38	Altri e non specificati traumatismi della cauda equina
S30.82	Altri traumatismi superficiali dell'addome, della regione lombosacrale e della pelvi: Formazione di vesciche (non termiche)	S34.4	Traumatismo del plesso lombosacrale
S30.83	Altri traumatismi superficiali dell'addome, della regione lombosacrale e della pelvi: Morso o puntura d'insetto (non velenoso)	S34.5	Traumatismo di nervi simpatici lombari, sacrali e pelvici
S30.84	Altri traumatismi superficiali dell'addome, della regione lombosacrale e della pelvi: Corpo estraneo superficiale (scheggia)	S34.6	Traumatismo di nervo(i) periferico(i) dell'addome, della regione lombosacrale e della pelvi
S30.92	Traumatismo superficiale dell'addome, della regione lombosacrale e della pelvi, parte non specificata: Formazione di vesciche (non termiche)	S34.70	Traumatismo del midollo spinale lombosacrale: Livello non specificato
S30.93	Traumatismo superficiale dell'addome, della regione lombosacrale e della pelvi, parte non specificata: Morso o puntura d'insetto (non velenoso)	S34.71	Traumatismo del midollo spinale: L1
S30.94	Traumatismo superficiale dell'addome, della regione lombosacrale e della pelvi, parte non specificata: Corpo estraneo superficiale (scheggia)	S34.72	Traumatismo del midollo spinale: L2
S31.0	Ferita aperta della regione lombosacrale e della pelvi	S34.73	Traumatismo del midollo spinale: L3
S31.1	Ferita aperta della parete addominale	S34.74	Traumatismo del midollo spinale: L4
S31.2	Ferita aperta del pene	S34.75	Traumatismo del midollo spinale: L5
S31.3	Ferita aperta dello scroto e dei testicoli	S34.76	Traumatismo del midollo spinale: S1
S31.4	Ferita aperta della vagina e della vulva	S34.77	Traumatismo del midollo spinale: S2-S5
S31.5	Ferita aperta di altri e non specificati organi genitali esterni	S34.8	Traumatismo di altri e non specificati nervi a livello dell'addome, della regione lombosacrale e della pelvi
S31.7	Ferite aperte multiple dell'addome, della regione lombosacrale e della pelvi	S35.0	Traumatismo dell'aorta addominale
S31.80	Ferita aperta di altre e non specificate parti dell'addome	S35.1	Traumatismo della vena cava inferiore
S31.83	Ferita aperta (qualsiasi parte dell'addome, dei lombi e della pelvi) in collegamento con traumatismo intraaddominale	S35.2	Traumatismo del tronco celiaco o dell'arteria mesenterica
S31.87	Danno ai tessuti molli di primo grado su frattura o lussazione aperta della colonna lombare e della pelvi	S35.3	Traumatismo della vena porta o della vena splenica
S31.88	Danno ai tessuti molli di secondo grado su frattura o lussazione aperta della colonna lombare e della pelvi	S35.4	Traumatismo di vaso sanguigno renale
S31.89	Danno ai tessuti molli di terzo grado su frattura o lussazione aperta della colonna lombare e della pelvi	S35.5	Traumatismo di vaso sanguigno iliaco
S32.00	Frattura di vertebra lombare: Livello non specificato	S35.7	Traumatismo di vasi sanguigni multipli a livello dell'addome, della regione lombosacrale e della pelvi
S32.01	Frattura di vertebra lombare: L1	S35.8	Traumatismo di altri vasi sanguigni a livello dell'addome, della regione lombosacrale e della pelvi
S32.02	Frattura di vertebra lombare: L2	S35.9	Traumatismo di vaso sanguigno non specificato a livello dell'addome, della regione lombosacrale e della pelvi
S32.03	Frattura di vertebra lombare: L3	S36.00	Traumatismo della milza, non specificato
S32.04	Frattura di vertebra lombare: L4	S36.01	Ematoma della milza
S32.05	Frattura di vertebra lombare: L5	S36.02	Lacerazione capsulare della milza, senza lacerazione maggiore del parenchima
S32.2	Frattura del coccige	S36.03	Lacerazione della milza con coinvolgimento del parenchima
		S36.04	Massiccia rottura parenchimale della milza
		S36.08	Altro traumatismo della milza
		S36.10	Traumatismo del fegato, non specificato
		S36.11	Contusione ed ematoma del fegato
		S36.12	Lacerazione del fegato, non specificata
		S36.13	Lieve lacerazione del fegato

S36.14	Moderata lacerazione del fegato	S41.1	Ferita aperta del braccio
S36.15	Grave lacerazione del fegato	S41.7	Ferite aperte multiple della spalla e del braccio
S36.16	Altro traumatismo del fegato	S41.80	Ferita aperta non specificata di altre e non specificate parti del cingolo scapolare
S36.17	Traumatismo: Colecisti		
S36.18	Traumatismo: Dotto biliare	S41.87	Danno ai tessuti molli di primo grado su frattura o lussazione aperta del braccio
S36.20	Traumatismo del pancreas: Parte non specificata		
S36.21	Traumatismo del pancreas: Testa	S41.88	Danno ai tessuti molli di secondo grado su frattura o lussazione aperta del braccio
S36.22	Traumatismo del pancreas: Corpo		
S36.23	Traumatismo del pancreas: Coda	S41.89	Danno ai tessuti molli di terzo grado su frattura o lussazione aperta del braccio
S36.29	Traumatismo del pancreas: Altre e multiple parti		
S36.3	Traumatismo dello stomaco	S42.00	Frattura della clavicola: Parte non specificata
S36.40	Traumatismo: Intestino tenue, parte non specificata	S42.01	Frattura della clavicola: Terzo mediale
S36.41	Traumatismo: Duodeno	S42.02	Frattura della clavicola: Terzo centrale
S36.49	Traumatismo: Altre e multiple parti dell'intestino tenue	S42.03	Frattura della clavicola: Terzo laterale
S36.50	Traumatismo: Colon, parte non specificata	S42.09	Frattura della clavicola: Multipla
S36.51	Traumatismo: Colon ascendente	S42.10	Frattura della scapola: Parte non specificata
S36.52	Traumatismo: Colon trasverso	S42.11	Frattura della scapola: Corpo
S36.53	Traumatismo: Colon discendente	S42.12	Frattura della scapola: Acromion
S36.54	Traumatismo: Colon sigmoideo	S42.13	Frattura della scapola: Processo coracoideo
S36.59	Traumatismo: Altre e multiple parti del colon	S42.14	Frattura della scapola: Cavità glenoidea e collo della scapola
S36.6	Traumatismo del retto	S42.19	Frattura della scapola: Multipla
S36.7	Traumatismo di organi multipli intraaddominali	S42.20	Frattura dell'estremità superiore dell'omero: Parte non specificata
S36.81	Traumatismo: Peritoneo		
S36.82	Traumatismo: Mesentere	S42.21	Frattura dell'estremità superiore dell'omero: Testa
S36.83	Traumatismo: Retroperitoneo	S42.22	Frattura dell'estremità superiore dell'omero: Collo chirurgico
S36.88	Traumatismo: Altri organi intraaddominali	S42.23	Frattura dell'estremità superiore dell'omero: Collo anatomico
S36.9	Traumatismo di organo intraaddominale non specificato	S42.24	Frattura dell'estremità superiore dell'omero: Tubercolo maggiore
S37.00	Traumatismo del rene, non specificato	S42.29	Frattura dell'estremità superiore dell'omero: Altre e multiple parti
S37.01	Contusione ed ematoma del rene	S42.3	Frattura della diafisi dell'omero
S37.02	Lacerazione del rene	S42.40	Frattura dell'estremità distale dell'omero: Parte non specificata
S37.03	Rottura completa del parenchima renale	S42.41	Frattura dell'estremità distale dell'omero: Sovracondiloidea
S37.1	Traumatismo dell'urettere	S42.42	Frattura dell'estremità distale dell'omero: Epicondilo laterale
S37.20	Traumatismo della vescica, non specificato	S42.43	Frattura dell'estremità distale dell'omero: Epicondilo mediale
S37.21	Contusione della vescica	S42.44	Frattura dell'estremità distale dell'omero: Epicondilo, epicondili, non specificato
S37.22	Rottura della vescica		
S37.28	Altro traumatismo della vescica	S42.45	Frattura dell'estremità distale dell'omero: Transcondiloidea (a T o a Y)
S37.30	Traumatismo dell'uretra: Non specificato		
S37.31	Traumatismo dell'uretra: Parte membranosa	S42.49	Frattura dell'estremità distale dell'omero: Altre e multiple parti
S37.32	Traumatismo dell'uretra: Parte spongiosa	S42.7	Fratture multiple della clavicola, della scapola e dell'omero
S37.33	Traumatismo dell'uretra: Parte prostatica	S42.8	Frattura di altre parti della spalla e del braccio
S37.38	Traumatismo dell'uretra: Altre parti	S42.9	Frattura del cingolo scapolare, parte non specificata
S37.4	Traumatismo dell'ovaio	S43.00	Lussazione dell'articolazione della spalla, non specificata
S37.5	Traumatismo della tuba di Falloppio	S43.01	Lussazione anteriore dell'omero
S37.6	Traumatismo dell'utero	S43.02	Lussazione posteriore dell'omero
S37.7	Traumatismo di organi multipli pelvici	S43.03	Lussazione inferiore dell'omero
S37.81	Traumatismo: Surrenale	S43.08	Lussazione di altre parti della spalla
S37.82	Traumatismo: Prostata	S43.1	Lussazione dell'articolazione acromioclaveare
S37.83	Traumatismo: Vescicola seminale	S43.2	Lussazione dell'articolazione sternoclaveare
S37.84	Traumatismo: Dotto deferente	S43.3	Lussazione di altre e non specificate parti del cingolo della spalla
S37.88	Traumatismo: Altri organi pelvici		
S37.9	Traumatismo di organo pelvico o urinario non specificato	S43.4	Distorsione e distrazione dell'articolazione della spalla
S38.0	Traumatismo da schiacciamento di organi genitali esterni	S43.5	Distorsione e distrazione dell'articolazione acromioclaveare
S38.1	Traumatismo da schiacciamento di altre e non specificate parti dell'addome, della regione lombosacrale e della pelvi	S43.6	Distorsione e distrazione dell'articolazione sternoclaveare
S38.2	Amputazione traumatica di organi genitali esterni	S43.7	Distorsione e distrazione di altre e non specificate parti del cingolo della spalla
S38.3	Amputazione traumatica di altre e non specificate parti dell'addome, della regione lombosacrale e della pelvi	S44.0	Traumatismo del nervo ulnare a livello del braccio
S39.0	Traumatismo di muscoli e di tendini dell'addome, della regione lombosacrale e della pelvi	S44.1	Traumatismo del nervo mediano a livello del braccio
S39.6	Traumatismo di organo(i) intraaddominale(i) con organo(i) intrapelvico(i)	S44.2	Traumatismo del nervo radiale a livello del braccio
S39.7	Altri traumatismi multipli dell'addome, della regione lombosacrale e della pelvi	S44.3	Traumatismo del nervo ascellare
S39.80	Frattura del pene	S44.4	Traumatismo del nervo muscolocutaneo
S40.82	Altri traumatismi superficiali della spalla e del braccio: Formazione di vesciche (non termiche)	S44.5	Traumatismo di nervo sensitivo cutaneo a livello della spalla e del braccio
S40.83	Altri traumatismi superficiali della spalla e del braccio: Morso o puntura d'insetto (non velenoso)	S44.7	Traumatismo di nervi multipli a livello della spalla e del braccio
S40.84	Altri traumatismi superficiali della spalla e del braccio: Corpo estraneo superficiale (scheggia)	S44.8	Traumatismo di altri nervi a livello della spalla e del braccio
S41.0	Ferita aperta della spalla	S44.9	Traumatismo di nervo non specificato a livello della spalla e del braccio
		S45.0	Traumatismo dell'arteria ascellare
		S45.1	Traumatismo dell'arteria brachiale
		S45.2	Traumatismo della vena ascellare o brachiale
		S45.3	Traumatismo di vena superficiale a livello della spalla e del braccio

S45.7	Traumatismo di vasi sanguigni multipli a livello della spalla e del braccio	S53.18	Lussazione del gomito: Altro
S45.8	Traumatismo di altri vasi sanguigni a livello della spalla e del braccio	S53.2	Rottura traumatica del legamento collaterale radiale
S45.9	Traumatismo di vaso sanguigno non specificato a livello della spalla e del braccio	S53.3	Rottura traumatica del legamento collaterale ulnare
S46.0	Traumatismo dei muscoli e dei tendini della cuffia dei rotatori della spalla	S53.40	Distorsione e distrazione del gomito: Parte non specificata
S46.1	Traumatismo del muscolo e del tendine del capo lungo del bicipite	S53.41	Distorsione e distrazione del gomito: Legamento collaterale radiale
S46.2	Traumatismo del muscolo e del tendine di altre parti del bicipite	S53.42	Distorsione e distrazione del gomito: Legamento collaterale ulnare
S46.3	Traumatismo del muscolo e del tendine del tricipite	S53.43	Distorsione e distrazione del gomito: (Articolazione) omeroradiale
S46.7	Traumatismo di muscoli e tendini multipli a livello della spalla e del braccio	S53.44	Distorsione e distrazione del gomito: (Articolazione) omeroulnare
S46.8	Traumatismo di altri muscoli e tendini a livello della spalla e del braccio	S53.48	Distorsione e distrazione del gomito: Altre parti
S46.9	Traumatismo di muscolo e tendine non specificati a livello della spalla e del braccio	S54.0	Traumatismo del nervo ulnare a livello dell'avambraccio
S47	Traumatismo da schiacciamento della spalla e del braccio	S54.1	Traumatismo del nervo mediano a livello dell'avambraccio
S48.0	Amputazione traumatica dell'articolazione della spalla	S54.2	Traumatismo del nervo radiale a livello dell'avambraccio
S48.1	Amputazione traumatica tra la spalla e il gomito	S54.3	Traumatismo di nervo sensoriale cutaneo a livello dell'avambraccio
S48.9	Amputazione traumatica della spalla e del braccio, livello non specificato	S54.7	Traumatismo di nervi multipli a livello dell'avambraccio
S49.7	Traumatismi multipli della spalla e del braccio	S54.8	Traumatismo di altri nervi a livello dell'avambraccio
S50.82	Altri traumatismi superficiali dell'avambraccio: Formazione di vesciche (non termiche)	S54.9	Traumatismo di nervo, non specificato, a livello dell'avambraccio
S50.83	Altri traumatismi superficiali dell'avambraccio: Morso o puntura d'insetto (non velenoso)	S55.0	Traumatismo dell'arteria ulnare a livello dell'avambraccio
S50.84	Altri traumatismi superficiali dell'avambraccio: Corpo estraneo superficiale (scheggia)	S55.1	Traumatismo dell'arteria radiale a livello dell'avambraccio
S51.0	Ferita aperta del gomito	S55.2	Traumatismo di vena a livello dell'avambraccio
S51.7	Ferite aperte multiple dell'avambraccio	S55.7	Traumatismo di vasi sanguigni multipli a livello dell'avambraccio
S51.80	Ferita aperta di altre parti dell'avambraccio, non specificata	S55.8	Traumatismo di altri vasi sanguigni a livello dell'avambraccio
S51.87	Danno ai tessuti molli di primo grado su frattura o lussazione aperta dell'avambraccio	S55.9	Traumatismo di vaso sanguigno, non specificato, a livello dell'avambraccio
S51.88	Danno ai tessuti molli di secondo grado su frattura o lussazione aperta dell'avambraccio	S56.0	Traumatismo di muscoli e di tendini flessori del pollice a livello dell'avambraccio
S51.89	Danno ai tessuti molli di terzo grado su frattura o lussazione aperta dell'avambraccio	S56.1	Traumatismo di muscoli e di tendini flessori di altre(o) dita(o) a livello dell'avambraccio
S51.9	Ferita aperta dell'avambraccio, parte non specificata	S56.2	Traumatismo di altri muscoli e tendini flessori a livello dell'avambraccio
S52.00	Frattura dell'estremità sprossimale dell'ulna: Parte non specificata	S56.3	Traumatismo di muscoli o di tendini estensori o abduttori del pollice a livello dell'avambraccio
S52.01	Frattura dell'estremità prossimale dell'ulna: Olecrano	S56.4	Traumatismo di muscoli e di tendini estensori di altre(o) dita(o) a livello dell'avambraccio
S52.02	Frattura dell'estremità prossimale dell'ulna: Processo coronoideo dell'ulna	S56.5	Traumatismo di altri muscoli e tendini estensori a livello dell'avambraccio
S52.09	Frattura dell'estremità prossimale dell'ulna: Altre e multiple parti	S56.7	Traumatismo di muscoli e tendini multipli a livello dell'avambraccio
S52.10	Frattura dell'estremità prossimale del radio: Parte non specificata	S56.8	Traumatismo di altri e non specificati muscoli e tendini a livello dell'avambraccio
S52.11	Frattura dell'estremità prossimale del radio: Testa	S57.0	Traumatismo da schiacciamento del gomito
S52.12	Frattura dell'estremità prossimale del radio: Collo	S57.8	Traumatismo da schiacciamento di altre parti dell'avambraccio
S52.19	Frattura dell'estremità prossimale del radio: Altre e multiple parti	S57.9	Traumatismo da schiacciamento dell'avambraccio, parte non specificata
S52.20	Frattura della diafisi dell'ulna, parte non specificata	S58.0	Amputazione traumatica a livello del gomito
S52.21	Frattura della diafisi prossimale dell'ulna con lussazione della testa del radio	S58.1	Amputazione traumatica tra il gomito e il polso
S52.30	Frattura della diafisi del radio, Parte non specificata	S58.9	Amputazione traumatica dell'avambraccio, livello non specificato
S52.31	Frattura della diafisi distale del radio con lussazione della testa dell'ulna	S59.7	Traumatismi multipli dell'avambraccio
S52.4	Frattura diafisaria sia dell'ulna che del radio	S60.82	Altri traumatismi superficiali del polso e della mano: Formazione di vesciche (non termiche)
S52.50	Frattura dell'estremità distale del radio: Non specificata	S60.83	Altri traumatismi superficiali del polso e della mano: Morso o puntura d'insetto (non velenoso)
S52.51	Frattura dell'estremità distale del radio: Frattura da estensione	S60.84	Altri traumatismi superficiali del polso e della mano: Corpo estraneo superficiale (scheggia)
S52.52	Frattura dell'estremità distale del radio: Frattura da flessione	S61.0	Ferita aperta del(le) dito(a) senza lesione dell'unghia
S52.59	Frattura dell'estremità distale del radio: Altre e multiple parti	S61.1	Ferita aperta del(le) dito(a) con lesione dell'unghia
S52.6	Frattura dell'estremità distale sia dell'ulna che del radio	S61.7	Ferite aperte multiple del polso e della mano
S52.7	Fratture multiple dell'avambraccio	S61.80	Ferita aperta di altre parti del polso e della mano, non specificata
S52.8	Frattura di altre parti dell'avambraccio	S61.87	Danno ai tessuti molli di primo grado su frattura o lussazione aperta del polso e della mano
S52.9	Frattura dell'avambraccio, parte non specificata	S61.88	Danno ai tessuti molli di secondo grado su frattura o lussazione aperta del polso e della mano
S53.0	Lussazione della testa del radio	S61.89	Danno ai tessuti molli di terzo grado su frattura o lussazione aperta del polso e della mano
S53.10	Lussazione del gomito: Non specificata	S61.9	Ferita aperta del polso e della mano, parte non specificata
S53.11	Altra e non specificata lussazione del gomito: Anteriore	S62.0	Frattura dell'osso navicolare [scafoide] della mano
S53.12	Altra e non specificata lussazione del gomito: Posteriore	S62.10	Frattura: Osso(a) carpale(i), non specificato(e)
S53.13	Altra e non specificata lussazione del gomito: Mediale		
S53.14	Altra e non specificata lussazione del gomito: Laterale		

S62.11	Frattura: Osso semilunare	S65.4	Traumatismo di vaso(i) sanguigno(i) del pollice
S62.12	Frattura: Osso piramidale	S65.5	Traumatismo di vaso(i) sanguigno(i) di altro dito
S62.13	Frattura: Osso pisiforme	S65.7	Traumatismo di vasi sanguigni multipli a livello del polso e della mano
S62.14	Frattura: Osso trapezio	S65.8	Traumatismo di altri vasi sanguigni a livello del polso e della mano
S62.15	Frattura: Osso trapezoide	S65.9	Traumatismo di vaso sanguigno non specificato a livello del polso e della mano
S62.16	Frattura: Osso capitato	S66.0	Traumatismo di muscoli e tendini flessori lunghi del pollice a livello del polso e della mano
S62.17	Frattura: Osso uncinato	S66.1	Traumatismo di muscoli e tendini flessori di altro dito a livello del polso e della mano
S62.19	Frattura di altre o multiple ossa carpali	S66.2	Traumatismo di muscoli e tendini estensori del pollice a livello del polso e della mano
S62.20	Frattura del primo osso metacarpale: Parte non specificata	S66.3	Traumatismo di muscoli e tendini estensori di altro dito a livello del polso e della mano
S62.21	Frattura del primo osso metacarpale: Base	S66.4	Traumatismo di muscoli e tendini intrinseci del pollice a livello del polso e della mano
S62.22	Frattura del primo osso metacarpale: Corpo	S66.5	Traumatismo di muscoli e tendini intrinseci di altro dito a livello del polso e della mano
S62.23	Frattura del primo osso metacarpale: Collo	S66.6	Traumatismo di muscoli e tendini flessori multipli a livello del polso e della mano
S62.24	Frattura del primo osso metacarpale: Testa	S66.7	Traumatismo di muscoli e tendini estensori multipli a livello del polso e della mano
S62.30	Frattura di altro osso metacarpale: Parte non specificata	S66.8	Traumatismo di altri muscoli e tendini a livello del polso e della mano
S62.31	Frattura di altro osso metacarpale: Base	S66.9	Traumatismo di muscolo e tendine non specificato a livello del polso e della mano
S62.32	Frattura di altro osso metacarpale: Corpo	S67.0	Traumatismo da schiacciamento del pollice e altro(e) dito(a) della mano
S62.33	Frattura di altro osso metacarpale: Collo	S67.8	Traumatismo da schiacciamento di altre e non specificate parti del polso e della mano
S62.34	Frattura di altro osso metacarpale: Testa	S68.0	Amputazione traumatica del pollice (completa) (parziale)
S62.4	Fratture multiple di ossa metacarpali	S68.1	Amputazione traumatica di altro dito singolo della mano (completa) (parziale)
S62.50	Frattura del pollice: Parte non specificata	S68.2	Amputazione traumatica di due o più dita (completa) (parziale)
S62.51	Frattura del pollice: Falange prossimale	S68.3	Amputazione traumatica combinata di (parte di) dito(a) con altre parti del polso e della mano
S62.52	Frattura del pollice: Falange distale	S68.4	Amputazione traumatica della mano a livello del polso
S62.60	Frattura di altro dito della mano: Parte non specificata	S68.8	Amputazione traumatica di altre parti del polso e della mano
S62.61	Frattura di altro dito della mano: Falange prossimale	S68.9	Amputazione traumatica del polso e della mano, livello non specificato
S62.62	Frattura di altro dito della mano: Falange media	S69.7	Traumatismi multipli del polso e della mano
S62.63	Frattura di altro dito della mano: Falange distale	S70.82	Altri traumatismi superficiali dell'anca e della coscia: Formazione di vesciche (non termiche)
S62.7	Fratture multiple delle dita della mano	S70.83	Altri traumatismi superficiali dell'anca e della coscia: Morso o puntura d'insetto (non velenoso)
S62.8	Frattura di altre e non specificate parti del polso e della mano	S70.84	Altri traumatismi superficiali dell'anca e della coscia: Corpo estraneo superficiale (scheggia)
S63.00	Lussazione del polso: Parte non specificata	S70.9	Traumatismo superficiale dell'anca e della coscia non specificato
S63.01	Lussazione del polso: (Articolazione) radioulnare	S71.0	Ferita aperta dell'anca
S63.02	Lussazione del polso: (Articolazione) radiocarpica	S71.1	Ferita aperta della coscia
S63.03	Lussazione del polso: (Articolazione) mediocarpica	S71.7	Ferite aperte multiple dell'anca e della coscia
S63.04	Lussazione del polso: (Articolazione) carpometacarpica	S71.80	Ferita aperta di altre e non specificate parti del cingolo pelvico
S63.08	Lussazione del polso: Altro	S71.87	Danno ai tessuti molli di primo grado su frattura o lussazione aperta dell'anca e della coscia
S63.10	Lussazione di dito della mano: Parte non specificata	S71.88	Danno ai tessuti molli di secondo grado su frattura o lussazione aperta dell'anca e della coscia
S63.11	Lussazione di dito della mano: (Articolazione) metacarpofalangea	S71.89	Danno ai tessuti molli di terzo grado su frattura o lussazione aperta dell'anca e della coscia
S63.12	Lussazione di dito della mano: (Articolazione) interfalangea	S72.00	Frattura del collo del femore: Parte non specificata
S63.2	Lussazioni multiple di dita della mano	S72.01	Frattura del collo del femore: Intracapsulare
S63.3	Rottura traumatica di legamento del polso e del carpo	S72.02	Frattura del collo del femore: Epifisi (prossimale), epifisiolisi
S63.4	Rottura traumatica di legamento di dito della mano a livello della (e) articolazione(i) metacarpofalangea(e) e interfalangea(e)	S72.03	Frattura del collo del femore: Sottocapitata
S63.50	Distorsione e distrazione del polso: Parte non specificata	S72.04	Frattura del collo del femore: Mediocervicale
S63.51	Distorsione e distrazione del polso: (Articolazione) carpale	S72.05	Frattura del collo del femore: Basicervicale
S63.52	Distorsione e distrazione del polso: (Legamento) (Articolazione) radiocarpico(a)	S72.08	Frattura del collo del femore: Altre parti
S63.53	Distorsione e distrazione del polso: (Articolazione) carpometacarpica	S72.10	Frattura del femore: Trocanterica, non specificata
S63.58	Distorsione e distrazione del polso: Altre parti	S72.11	Frattura del femore: Intertrocanterica
S63.60	Distorsione e distrazione di dito(a) della mano: Parte non specificata	S72.2	Frattura sottotrocanterica
S63.61	Distorsione e distrazione di dito(a) della mano: (Articolazione) metacarpofalangea	S72.3	Frattura diafisaria del femore
S63.62	Distorsione e distrazione di dito(a) della mano: (Articolazione) interfalangea		
S63.68	Distorsione e distrazione di dito(a) della mano: Altre parti		
S63.7	Distorsione e distrazione di altre e non specificate parti della mano		
S64.0	Traumatismo del nervo ulnare a livello del polso e della mano		
S64.1	Traumatismo del nervo mediano a livello del polso e della mano		
S64.2	Traumatismo del nervo radiale a livello del polso e della mano		
S64.3	Traumatismo di nervo digitale del pollice		
S64.4	Traumatismo di nervo digitale di altro dito della mano		
S64.7	Traumatismo di nervi multipli a livello del polso e della mano		
S64.8	Traumatismo di altri nervi a livello del polso e della mano		
S64.9	Traumatismo di nervo non specificato a livello del polso e della mano		
S65.0	Traumatismo dell'arteria ulnare a livello del polso e della mano		
S65.1	Traumatismo dell'arteria radiale a livello del polso e della mano		
S65.2	Traumatismo dell'arco palmare superficiale		
S65.3	Traumatismo dell'arco palmare profondo		

S72.40	Frattura dell'estremità distale del femore: Parte non specificata	S82.11	Frattura dell'estremità prossimale della tibia: Con frattura del perone (qualsiasi parte)
S72.41	Frattura dell'estremità distale del femore: Condilo (laterale) (mediale)	S82.18	Frattura dell'estremità prossimale della tibia: Altro
S72.42	Frattura dell'estremità distale del femore: Epifisi, epifisiolisi	S82.21	Frattura diafisaria della tibia: Con frattura del perone (qualsiasi parte)
S72.43	Frattura dell'estremità distale del femore: Sovracondiloidea	S82.28	Frattura diafisaria della tibia: Altro
S72.44	Frattura dell'estremità distale del femore: Intercondiloidea	S82.31	Frattura dell'estremità distale della tibia: Con frattura del perone (qualsiasi parte)
S72.7	Fratture multiple del femore	S82.38	Frattura dell'estremità distale della tibia: Altro
S72.8	Fratture di altre parti del femore	S82.40	Frattura del solo perone: Parte non specificata
S72.9	Frattura del femore, parte non specificata	S82.41	Frattura del solo perone: Estremità prossimale
S73.00	Lussazione dell'anca: Non specificata	S82.42	Frattura del solo perone: Diafisi
S73.01	Lussazione dell'anca: Posteriore	S82.49	Frattura del solo perone: Multipla
S73.02	Lussazione dell'anca: Anteriore	S82.5	Frattura del malleolo mediale
S73.08	Lussazione dell'anca: Altro	S82.6	Frattura del malleolo laterale
S73.10	Distorsione e distrazione dell'anca: Parte non specificata	S82.7	Fratture multiple della gamba
S73.11	Distorsione e distrazione dell'anca: (Legamento) ileofemorale	S82.81	Frattura bimalleolare
S73.12	Distorsione e distrazione dell'anca: (Legamento) ischiocapsulare	S82.82	Frattura trimalleolare
S73.18	Distorsione e distrazione dell'anca: Altre parti	S82.88	Fratture di altre parti della gamba
S74.0	Traumatismo del nervo sciatico a livello dell'anca e della coscia	S82.9	Frattura della gamba, parte non specificata
S74.1	Traumatismo del nervo femorale a livello dell'anca e della coscia	S83.0	Lussazione della rotula
S74.2	Traumatismo di nervo sensitivo cutaneo a livello dell'anca e della coscia	S83.10	Lussazione del ginocchio: Non specificata
S74.7	Traumatismo di nervi multipli a livello dell'anca e della coscia	S83.11	Lussazione del ginocchio: Lussazione anteriore della tibia prossimale
S74.8	Traumatismo di altri nervi a livello dell'anca e della coscia	S83.12	Lussazione del ginocchio: Lussazione posteriore della tibia prossimale
S74.9	Traumatismo di nervo non specificato a livello dell'anca e della coscia	S83.13	Lussazione del ginocchio: Lussazione mediale della tibia prossimale
S75.0	Traumatismo dell'arteria femorale	S83.14	Lussazione del ginocchio: Lussazione laterale della tibia prossimale
S75.1	Traumatismo della vena femorale a livello dell'anca e della coscia	S83.18	Lussazione del ginocchio: Altro
S75.2	Traumatismo della vena grande safena a livello dell'anca e della coscia	S83.2	Lesione del menisco in atto
S75.7	Traumatismo di vasi sanguigni multipli a livello dell'anca e della coscia	S83.3	Lesione in atto della cartilagine articolare del ginocchio
S75.8	Traumatismo di altri vasi sanguigni a livello dell'anca e della coscia	S83.40	Distorsione e distrazione del ginocchio: Legamento collaterale non specificato
S75.9	Traumatismo di vaso sanguigno non specificato a livello dell'anca e della coscia	S83.41	Distorsione e distrazione del ginocchio: Distorsione del legamento collaterale peroneale [esterno]
S76.0	Traumatismo di muscolo e di tendine dell'anca	S83.42	Distorsione e distrazione del ginocchio: Distorsione del legamento collaterale tibiale [interno]
S76.1	Traumatismo muscolare e tendineo del quadricipite	S83.43	Distorsione e distrazione del ginocchio: Lacerazione del legamento collaterale peroneale [esterno]
S76.2	Traumatismo muscolare e tendineo degli adduttore della coscia	S83.44	Distorsione e distrazione del ginocchio: Lacerazione del legamento collaterale tibiale [interno]
S76.3	Traumatismo muscolare e tendineo del gruppo muscolare posteriore a livello della coscia	S83.50	Distorsione e distrazione del ginocchio: Legamento crociato non specificato
S76.4	Traumatismo di altri e non specificati muscoli e tendini a livello della coscia	S83.51	Distorsione e distrazione del ginocchio: Distorsione del legamento crociato anteriore
S76.7	Traumatismo di multipli muscoli e tendini a livello dell'anca e della coscia	S83.52	Distorsione e distrazione del ginocchio: Distorsione del legamento crociato posteriore
S77.0	Traumatismo da schiacciamento dell'anca	S83.53	Distorsione e distrazione del ginocchio: Lacerazione del legamento crociato anteriore
S77.1	Traumatismo da schiacciamento della coscia	S83.54	Distorsione e distrazione del ginocchio: Lacerazione del legamento crociato posteriore
S77.2	Traumatismo da schiacciamento dell'anca con la coscia	S83.6	Distorsione e distrazione di altre e non specificate parti del ginocchio
S78.0	Amputazione traumatica dell' articolazione dell'anca	S83.7	Traumatismo di strutture multiple del ginocchio
S78.1	Amputazione traumatica tra l'anca e il ginocchio	S84.0	Traumatismo del nervo tibiale a livello della gamba
S78.9	Amputazione traumatica dell'anca e della coscia, livello non specificato	S84.1	Traumatismo del nervo peroneale a livello della gamba
S79.7	Traumatismi multipli dell'anca e della coscia	S84.2	Traumatismo di nervo sensitivo cutaneo a livello della gamba
S80.82	Altri traumatismi superficiali della gamba: Formazione di vesciche (non termiche)	S84.7	Traumatismo di nervi multipli a livello della gamba
S80.83	Altri traumatismi superficiali della gamba: Morso o puntura d'insetto (non velenoso)	S84.8	Traumatismo di altri nervi a livello della gamba
S80.84	Altri traumatismi superficiali della gamba: Corpo estraneo superficiale (scheggia)	S84.9	Traumatismo di nervo non specificato a livello della gamba
S81.0	Ferita aperta del ginocchio	S85.0	Traumatismo dell' arteria poplitea
S81.7	Ferite aperte multiple della gamba	S85.1	Traumatismo dell' arteria tibiale (anteriore) (posteriore)
S81.80	Ferita aperta di altre parti della gamba, non specificata	S85.2	Traumatismo dell' arteria peroneale
S81.87	Danno ai tessuti molli di primo grado su frattura o lussazione aperta della gamba	S85.3	Traumatismo della vena grande safena a livello della gamba
S81.88	Danno ai tessuti molli di secondo grado su frattura o lussazione aperta della gamba	S85.4	Traumatismo della vena piccola safena a livello della gamba
S81.89	Danno ai tessuti molli di terzo grado su frattura o lussazione aperta della gamba	S85.5	Traumatismo della vena poplitea
S81.9	Ferita aperta della gamba, parte non specificata	S85.7	Traumatismo di vasi sanguigni multipli a livello della gamba
S82.0	Frattura della rotula	S85.8	Traumatismo di altri vasi sanguigni a livello della gamba

S85.9	Traumatismo di vaso sanguigno non specificato a livello della gamba	S93.43	Distorsione e distrazione della caviglia: Legamento tibioperoneo (anteriore) (posteriore), distale
S86.0	Traumatismo del tendine di Achille	S93.48	Distorsione e distrazione della caviglia: Altre parti
S86.1	Traumatismo di altro(i) muscolo(i) e tendine(i) del gruppo muscolare posteriore a livello della gamba	S93.5	Distorsione e distrazione del(le) dito(a) del piede
S86.2	Traumatismo di muscolo(i) e tendine(i) del gruppo muscolare anteriore a livello della gamba	S93.6	Distorsione e distrazione di altre e non specificate parti del piede
S86.3	Traumatismo di muscolo(i) e tendine(i) del gruppo muscolare peroneale a livello della gamba	S94.0	Traumatismo del nervo plantare laterale
S86.7	Traumatismo di muscoli e tendini multipli a livello della gamba	S94.1	Traumatismo del nervo plantare mediale
S86.8	Traumatismo di altri muscoli e tendini a livello della gamba	S94.2	Traumatismo del nervo peroneale profondo a livello della caviglia e del piede
S86.9	Traumatismo di muscolo e tendine non specificati a livello della gamba	S94.3	Traumatismo di nervo sensitivo cutaneo a livello della caviglia e del piede
S87.0	Traumatismo da schiacciamento del ginocchio	S94.7	Traumatismo di nervi multipli a livello della caviglia e del piede
S87.8	Traumatismo da schiacciamento di altre e non specificate parti della gamba	S94.8	Traumatismo di altri nervi a livello della caviglia e del piede
S88.0	Amputazione traumatica a livello del ginocchio	S94.9	Traumatismo di nervo non specificato a livello della caviglia e del piede
S88.1	Amputazione traumatica tra il ginocchio e la caviglia	S95.0	Traumatismo dell'arteria dorsale del piede
S88.9	Amputazione traumatica della gamba, livello non specificato	S95.1	Traumatismo dell'arteria plantare del piede
S89.7	Traumatismi multipli della gamba	S95.2	Traumatismo della vena dorsale del piede
S90.82	Altri traumatismi superficiali della caviglia e del piede: Formazione di vesciche (non termiche)	S95.7	Traumatismo di vasi sanguigni multipli a livello della caviglia e del piede
S90.83	Altri traumatismi superficiali della caviglia e del piede: Morso o puntura d'insetto (non velenoso)	S95.8	Traumatismo di altri vasi sanguigni a livello della caviglia e del piede
S90.84	Altri traumatismi superficiali della caviglia e del piede: Corpo estraneo superficiale (scheggia)	S95.9	Traumatismo di vaso sanguigno non specificato a livello della caviglia e del piede
S91.0	Ferita aperta della caviglia	S96.0	Traumatismo di muscoli e di tendini flessori lunghi delle dita del piede a livello della caviglia e del piede
S91.1	Ferita aperta del(le) dito(a) del piede senza danno all'unghia	S96.1	Traumatismo di muscoli e di tendini estensori lunghi delle dita del piede a livello della caviglia e del piede
S91.2	Ferita aperta del(le) dito(a) del piede con danno all'unghia	S96.2	Traumatismo di muscoli e di tendini intrinseci a livello della caviglia e del piede
S91.3	Ferita aperta di altre parti del piede	S96.7	Traumatismo di muscoli e tendini multipli a livello della caviglia e del piede
S91.7	Ferite aperte multiple della caviglia e del piede	S96.8	Traumatismo di altri muscoli e tendini a livello della caviglia e del piede
S91.80	Ferita aperta di altre parti della caviglia e del piede	S96.9	Traumatismo di muscolo e di tendine, non specificato, della caviglia e del piede
S91.87	Danno ai tessuti molli di primo grado su frattura o lussazione aperta del piede	S97.0	Traumatismo da schiacciamento della caviglia
S91.88	Danno ai tessuti molli di secondo grado su frattura o lussazione aperta del piede	S97.1	Traumatismo da schiacciamento di dito(a)
S91.89	Danno ai tessuti molli di terzo grado su frattura o lussazione aperta del piede	S97.8	Traumatismo da schiacciamento di altre parti della caviglia e del piede
S92.0	Frattura del calcagno	S98.0	Amputazione traumatica del piede a livello della caviglia
S92.1	Frattura del talo	S98.1	Amputazione traumatica di un dito del piede
S92.20	Frattura: Altro(e) osso(a) tarsale(i), non specificato(e)	S98.2	Amputazione traumatica di due o più dita del piede
S92.21	Frattura: Osso navicolare [scafoide] del piede	S98.3	Amputazione traumatica di altre parti del piede
S92.22	Frattura: Osso cuboide	S98.4	Amputazione traumatica del piede, livello non specificato
S92.23	Frattura: Osso cuneiforme (intermedio) (laterale) (mediale)	S99.7	Traumatismi multipli della caviglia e del piede
S92.28	Frattura: Altre ossa tarsali	T01.0	Ferite aperte interessanti testa e collo
S92.3	Frattura di osso metatarsale	T01.1	Ferite aperte interessanti torace e addome, regione lombosacrale e pelvi
S92.4	Frattura dell'alluce	T01.2	Ferite aperte interessanti regioni multiple di arto(i) superiore(i)
S92.5	Frattura di altro dito del piede	T01.3	Ferite aperte interessanti regioni multiple di arto(i) inferiore(i)
S92.7	Fratture multiple del piede	T01.6	Ferite aperte interessanti regioni multiple di arto(i) superiore(i) con arto(i) inferiore(i)
S92.9	Frattura del piede non specificata	T01.8	Ferite aperte interessanti altre combinazioni di regioni corporee
S93.0	Lussazione dell'articolazione della caviglia	T01.9	Ferite aperte multiple non specificate
S93.10	Lussazione del(le) dito(a) del piede: Non specificato(e)	T03.0	Lussazioni, distorsioni e distrazioni interessanti la testa e il collo
S93.11	Lussazione del(le) dito(a) del piede: (Articolazione) metatarsofalangea	T03.1	Lussazioni, distorsioni e distrazioni interessanti il torace, la regione lombosacrale e la pelvi
S93.12	Lussazione del(le) dito(a) del piede: (Articolazione) interfalangea	T03.2	Lussazioni, distorsioni e distrazioni interessanti regioni multiple di arto(i) superiore(i)
S93.2	Rottura di legamenti a livello della caviglia e del piede	T03.3	Lussazioni, distorsioni e distrazioni interessanti regioni multiple di arto(i) inferiore(i)
S93.30	Lussazione di altre e non specificate parti del piede: Parte non specificata	T03.4	Lussazioni, distorsioni e distrazioni interessanti regioni multiple di arto(i) superiore(i) con arto(i) inferiore(i)
S93.31	Lussazione di altre e non specificate parti del piede: Tarso, articolazione non specificata	T03.8	Lussazioni, distorsioni e distrazioni interessanti altre combinazioni di regioni corporee
S93.32	Lussazione di altre e non specificate parti del piede: (Articolazione) mediotarsica	T03.9	Lussazioni, distorsioni e distrazioni multiple non specificate
S93.33	Lussazione di altre e non specificate parti del piede: (Articolazione) tarsometatarsica	T04.0	Traumatismi da schiacciamento interessanti testa e collo
S93.34	Lussazione di altre e non specificate parti del piede: Metatarso, articolazione non specificata	T04.1	Traumatismi da schiacciamento interessanti il torace, l'addome, la regione lombosacrale e la pelvi
S93.38	Lussazione di altre e non specificate parti del piede: Altro	T04.2	Traumatismi da schiacciamento interessanti regioni multiple di arto(i) superiore(i)
S93.40	Distorsione e distrazione della caviglia: Parte non specificata		
S93.41	Distorsione e distrazione della caviglia: Legamento deltoideo		
S93.42	Distorsione e distrazione della caviglia: Legamento peroneocalcaneale		

T04.3	Traumatismi da schiacciamento interessanti regioni multiple di arto(i) inferiore(i)	T11.3	Traumatismo di nervo non specificato di arto superiore, livello non specificato
T04.4	Traumatismi da schiacciamento interessanti regioni multiple di arto(i) superiore(i), e arto(i) inferiore(i)	T11.4	Traumatismo di vaso sanguigno non specificato, di arto superiore, livello non specificato
T04.7	Traumatismi da schiacciamento del torace, dell'addome, della regione lombosacrale, della pelvi e di arto(i)	T11.5	Traumatismo di muscolo e tendine non specificati di arto superiore, livello non specificato
T04.8	Traumatismi da schiacciamento interessanti altre combinazioni di regioni corporee	T11.6	Amputazione traumatica di arto superiore, livello non specificato
T04.9	Traumatismi multipli da schiacciamento non specificati	T12.0	Frattura di arto inferiore, livello non specificato: chiusa
T05.0	Amputazione traumatica di entrambe le mani	T12.1	Frattura di arto inferiore, livello non specificato: aperta
T05.1	Amputazione traumatica di una mano e dell'arto superiore controlaterale [qualsiasi livello, tranne la mano]	T13.1	Ferita aperta di arto inferiore, livello non specificato
T05.2	Amputazione traumatica di entrambi gli arti superiori [qualsiasi livello]	T13.2	Lussazione, distorsione e distrazione di articolazione e legamento non specificati di arto inferiore, livello non specificato
T05.3	Amputazione traumatica di entrambi i piedi	T13.3	Traumatismo di nervo non specificato di arto inferiore, livello non specificato
T05.4	Amputazione traumatica di un piede e dell'arto inferiore controlaterale [qualsiasi livello, tranne il piede]	T13.4	Traumatismo di vaso sanguigno non specificato, di arto inferiore, livello non specificato
T05.5	Amputazione traumatica di entrambi gli arti inferiori [qualsiasi livello]	T13.5	Traumatismo di muscolo e tendine di arto inferiore non specificati, livello non specificato
T05.6	Amputazione traumatica degli arti superiori e inferiori, qualsiasi combinazione [qualsiasi livello]	T13.6	Amputazione traumatica di arto inferiore, livello non specificato
T05.8	Amputazioni traumatiche interessanti altre combinazioni di regioni corporee	T14.1	Ferita aperta di regione corporea non specificata
T05.9	Amputazioni traumatiche multiple non specificate	T14.20	Frattura di regione corporea non specificata: chiusa
T06.0	Traumatismi dell'encefalo e dei nervi cranici con traumatismi di nervi e del midollo spinale a livello del collo	T14.21	Frattura di regione corporea non specificata: aperta
T06.1	Traumatismi di nervi e del midollo spinale interessanti altre regioni corporee multiple	T14.3	Lussazione, distorsione e distrazione di regione corporea non specificata
T06.2	Traumatismi di nervi interessanti regioni corporee multiple	T14.4	Traumatismo di nervo(i) di regione corporea non specificata
T06.3	Traumatismi di vasi sanguigni interessanti regioni corporee multiple	T14.5	Traumatismo di vaso(i) sanguigno(i) di regione corporea non specificata
T06.4	Traumatismi di muscoli e di tendini interessanti regioni corporee multiple	T14.6	Traumatismo di muscoli e tendini di regione corporea non specificata
T06.5	Traumatismi di organi intratoracici con organi intraaddominali e pelvici	T14.7	Traumatismo da schiacciamento e amputazione traumatica di regione corporea non specificata
T06.8	Altri traumatismi specificati interessanti regioni corporee multiple	T79.0	Embolia gassosa (traumatica)
T08.0	Frattura della colonna vertebrale, livello non specificato: chiusa	T79.1	Embolia adiposa (traumatica)
T08.1	Frattura della colonna vertebrale, livello non specificato: aperta	T79.2	Emorragia traumatica secondaria e recidivante
T09.1	Ferita aperta del tronco, livello non specificato	T79.3	Infezione post-traumatica di ferita, non classificata altrove
T09.2	Lussazione, distorsione e distrazione di articolazione e legamento del tronco, senza specificazione	T79.4	Shock traumatico
T09.3	Traumatismo del midollo spinale, livello non specificato	T79.5	Anuria traumatica
T09.4	Traumatismo di nervo, radice nervosa spinale e plesso del tronco non specificati	T79.60	Ischemia muscolare traumatica delle estremità superiori
T09.5	Traumatismo di muscolo e tendine del tronco non specificati	T79.61	Ischemia muscolare traumatica della coscia e dell'anca
T09.6	Amputazione traumatica del tronco, livello non specificato	T79.62	Ischemia muscolare traumatica della gamba
T10.0	Frattura di arto superiore, livello non specificato: chiusa	T79.63	Ischemia muscolare traumatica del piede
T10.1	Frattura di arto superiore, livello non specificato: aperta	T79.68	Ischemia muscolare traumatica di altra sede
T11.1	Ferita aperta di arto superiore, livello non specificato	T79.69	Ischemia muscolare traumatica di sede non specificata
T11.2	Lussazione, distorsione e distrazione di articolazione e legamento non specificati di arto superiore, livello non specificato	T79.7	Enfisema sottocutaneo di origine traumatica
		T79.8	Altre complicanze precoci di trauma
		T79.9	Complicanza precoce di trauma non specificata
		T89.00	Complicanze di ferita aperta: Non specificate
		T89.01	Complicanze di ferita aperta: Corpo estraneo (con o senza infezione)
		T89.02	Complicanze di ferita aperta: Infezione
		T89.03	Complicanze di ferita aperta: Altro

Diagnosi PTR-2

S01.83	Ferita aperta (qualsiasi parte della testa) in collegamento con traumatismo intracranico	S06.38	Altri traumatismi cerebrali e cerebellari focali
S01.88	Danno ai tessuti molli di secondo grado su frattura o lussazione aperta della testa	S06.4	Emorragia epidurale
S01.89	Danno ai tessuti molli di terzo grado su frattura o lussazione aperta della testa	S06.5	Emorragia subdurale traumatica
S06.1	Edema cerebrale traumatico	S06.6	Emorragia subaracnoidea traumatica
S06.20	Traumatismo cerebrale e cerebellare diffuso, non specificato	S06.72	Traumatismo intracranico con perdita di coscienza: Più di 24 ore, con ritorno al precedente stato di coscienza
S06.21	Contusioni cerebrali diffuse	S06.8	Altri traumatismi intracranici
S06.22	Contusioni cerebellari diffuse	S07.0	Traumatismo da schiacciamento del viso
S06.23	Ematomi intracerebrali e cerebellari multipli	S07.1	Traumatismo da schiacciamento del cranio
S06.28	Altri traumatismi cerebrali e cerebellari diffusi	S07.8	Traumatismo da schiacciamento di altre parti della testa
S06.30	Traumatismo cerebrale e cerebellare focale, non specificato	S07.9	Traumatismo da schiacciamento della testa, parte non specificata
S06.31	Contusione cerebrale focale	S11.88	Danno ai tessuti molli di secondo grado su frattura o lussazione aperta del collo
S06.32	Contusione cerebellare focale	S11.89	Danno ai tessuti molli di terzo grado su frattura o lussazione aperta del collo
S06.33	Ematoma cerebrale focale	S15.01	Traumatismo: Arteria carotide comune
S06.34	Ematoma cerebellare focale		

S15.02	Traumatismo: Arteria carotide esterna	S17.0	Traumatismo da schiacciamento di laringe e trachea
S15.03	Traumatismo: Arteria carotide interna	S17.8	Traumatismo da schiacciamento di altre parti del collo
S15.2	Traumatismo della vena giugulare esterna	S17.9	Traumatismo da schiacciamento del collo, parte non specificata
S15.3	Traumatismo della vena giugulare interna	T04.0	Traumatismi da schiacciamento interessanti testa e collo
S15.7	Traumatismo di vasi sanguigni multipli a livello del collo		

Diagnosi PTR-3

S12.8	Frattura di altre parti del collo	S27.0	Pneumotorace traumatico
S21.83	Ferita aperta (qualsiasi parte del torace) in collegamento con traumatismo intratoracico	S27.1	Emotorace traumatico
S21.88	Danno ai tessuti molli di secondo grado su frattura o lussazione aperta del torace	S27.2	Emopneumotorace traumatico
S21.89	Danno ai tessuti molli di terzo grado su frattura o lussazione aperta del torace	S27.31	Contusione ed ematoma del polmone
S22.44	Fratture multiple delle costole: Con coinvolgimento di quattro e più costole	S27.32	Lacerazione del polmone
S22.5	Lembo toracico mobile [flail chest]	S27.38	Altri e non specificati traumatismi del polmone
S25.0	Traumatismo dell'aorta toracica	S27.4	Traumatismo di bronco
S25.1	Traumatismo dell'arteria anonima o succlavia	S27.5	Traumatismo della trachea toracica
S25.2	Traumatismo della vena cava superiore	S27.6	Traumatismo della pleura
S25.3	Traumatismo della vena anonima o succlavia	S27.7	Traumatismi multipli di organi intratoracici
S25.4	Traumatismo di vasi sanguigni polmonari	S27.81	Traumatismo: Diaframma
S25.7	Traumatismo di vasi sanguigni multipli del torace	S27.82	Traumatismo: Dotto toracico
S25.9	Traumatismo di vaso sanguigno non specificato del torace	S27.83	Traumatismo: Esofago, parte toracica
S26.0	Traumatismo del cuore con emopericardio	S27.84	Traumatismo: Timo
S26.81	Contusione del cuore	S27.88	Traumatismo: Altri organi intratoracici specificati
S26.82	Lacerazione del cuore senza apertura di cavità cardiaca	S27.9	Traumatismo di organo intratoracico non specificato
S26.83	Lacerazione del cuore con apertura di cavità cardiaca	S28.0	Trauma toracico da schiacciamento
S26.88	Altri traumatismi del cuore	S28.1	Amputazione traumatica di parte del torace
S26.9	Traumatismo del cuore non specificato	T02.71	Fratture interessanti il torace con fratture della regione lombosacrale, della pelvi e di arto(i): aperta
		T79.0	Embolia gassosa (traumatica)
		T79.1	Embolia adiposa (traumatica)

Diagnosi PTR-4

S35.0	Traumatismo dell'aorta addominale	S36.15	Grave lacerazione del fegato
S35.1	Traumatismo della vena cava inferiore	S36.16	Altro traumatismo del fegato
S35.2	Traumatismo del tronco celiaco o dell'arteria mesenterica	S36.17	Traumatismo: Colecisti
S35.3	Traumatismo della vena porta o della vena splenica	S36.18	Traumatismo: Dotto biliare
S35.4	Traumatismo di vaso sanguigno renale	S36.20	Traumatismo del pancreas: Parte non specificata
S35.5	Traumatismo di vaso sanguigno iliaco	S36.21	Traumatismo del pancreas: Testa
S35.7	Traumatismo di vasi sanguigni multipli a livello dell'addome, della regione lombosacrale e della pelvi	S36.22	Traumatismo del pancreas: Corpo
S35.8	Traumatismo di altri vasi sanguigni a livello dell'addome, della regione lombosacrale e della pelvi	S36.23	Traumatismo del pancreas: Coda
S35.9	Traumatismo di vaso sanguigno non specificato a livello dell'addome, della regione lombosacrale e della pelvi	S36.29	Traumatismo del pancreas: Altre e multiple parti
S36.00	Traumatismo della milza, non specificato	S36.3	Traumatismo dello stomaco
S36.01	Ematoma della milza	S36.40	Traumatismo: Intestino tenue, parte non specificata
S36.02	Lacerazione capsulare della milza, senza lacerazione maggiore del parenchima	S36.41	Traumatismo: Duodeno
S36.03	Lacerazione della milza con coinvolgimento del parenchima	S36.49	Traumatismo: Altre e multiple parti dell'intestino tenue
S36.04	Massiccia rottura parenchimale della milza	S36.50	Traumatismo: Colon, parte non specificata
S36.08	Altro traumatismo della milza	S36.51	Traumatismo: Colon ascendente
S36.10	Traumatismo del fegato, non specificato	S36.52	Traumatismo: Colon trasverso
S36.11	Contusione ed ematoma del fegato	S36.53	Traumatismo: Colon discendente
S36.12	Lacerazione del fegato, non specificata	S36.54	Traumatismo: Colon sigmoideo
S36.13	Lieve lacerazione del fegato	S36.59	Traumatismo: Altre e multiple parti del colon
S36.14	Moderata lacerazione del fegato	S36.6	Traumatismo del retto
		S36.7	Traumatismo di organi multipli intraaddominali
		S36.82	Traumatismo: Mesentere
		S36.88	Traumatismo: Altri organi intraaddominali

Diagnosi PTR-5

S37.00	Traumatismo del rene, non specificato	S37.03	Rottura completa del parenchima renale
S37.01	Contusione ed ematoma del rene	S37.81	Traumatismo: Surrenale
S37.02	Lacerazione del rene		

Diagnosi PTR-6

S37.1	Traumatismo dell'uretere	S37.32	Traumatismo dell'uretra: Parte spongiosa
S37.22	Rottura della vescica	S37.33	Traumatismo dell'uretra: Parte prostatica
S37.30	Traumatismo dell'uretra: Non specificato	S37.38	Traumatismo dell'uretra: Altre parti
S37.31	Traumatismo dell'uretra: Parte membranosa	S37.4	Traumatismo dell'ovaio

S37.5	Traumatismo della tuba di Falloppio	S37.83	Traumatismo: Vescicola seminale
S37.6	Traumatismo dell'utero	S37.84	Traumatismo: Dotto deferente
S37.7	Traumatismo di organi multipli pelvici	S39.6	Traumatismo di organo(i) intraaddominale(i) con organo(i) intrapelvico(i)
S37.82	Traumatismo: Prostatite		

Diagnosi PTR-7

S14.3	Traumatismo del plesso brachiale	S57.9	Traumatismo da schiacciamento dell'avambraccio, parte non specificata
S41.88	Danno ai tessuti molli di secondo grado su frattura o lussazione aperta del braccio	S58.0	Amputazione traumatica a livello del gomito
S41.89	Danno ai tessuti molli di terzo grado su frattura o lussazione aperta del braccio	S58.1	Amputazione traumatica tra il gomito e il polso
S44.0	Traumatismo del nervo ulnare a livello del braccio	S58.9	Amputazione traumatica dell'avambraccio, livello non specificato
S44.1	Traumatismo del nervo mediano a livello del braccio	S64.0	Traumatismo del nervo ulnare a livello del polso e della mano
S44.2	Traumatismo del nervo radiale a livello del braccio	S64.1	Traumatismo del nervo mediano a livello del polso e della mano
S44.3	Traumatismo del nervo ascellare	S64.2	Traumatismo del nervo radiale a livello del polso e della mano
S44.7	Traumatismo di nervi multipli a livello della spalla e del braccio	S64.7	Traumatismo di nervi multipli a livello del polso e della mano
S45.0	Traumatismo dell'arteria ascellare	S65.0	Traumatismo dell'arteria ulnare a livello del polso e della mano
S45.1	Traumatismo dell'arteria brachiale	S65.1	Traumatismo dell'arteria radiale a livello del polso e della mano
S45.2	Traumatismo della vena ascellare o brachiale	S65.7	Traumatismo di vasi sanguigni multipli a livello del polso e della mano
S45.3	Traumatismo di vena superficiale a livello della spalla e del braccio	S65.8	Traumatismo di altri vasi sanguigni a livello del polso e della mano
S45.7	Traumatismo di vasi sanguigni multipli a livello della spalla e del braccio	S65.9	Traumatismo di vaso sanguigno non specificato a livello del polso e della mano
S45.8	Traumatismo di altri vasi sanguigni a livello della spalla e del braccio	S68.3	Amputazione traumatica combinata di (parte di) dito(a) con altre parti del polso e della mano
S45.9	Traumatismo di vaso sanguigno non specificato a livello della spalla e del braccio	S68.4	Amputazione traumatica della mano a livello del polso
S47	Traumatismo da schiacciamento della spalla e del braccio	S68.8	Amputazione traumatica di altre parti del polso e della mano
S48.0	Amputazione traumatica dell'articolazione della spalla	S68.9	Amputazione traumatica del polso e della mano, livello non specificato
S48.1	Amputazione traumatica tra la spalla e il gomito	T02.21	Fratture interessanti regioni multiple dell'arto superiore: aperta
S48.9	Amputazione traumatica della spalla e del braccio, livello non specificato	T02.41	Fratture interessanti regioni multiple di entrambi gli arti superiori: aperta
S51.88	Danno ai tessuti molli di secondo grado su frattura o lussazione aperta dell'avambraccio	T04.2	Traumatismi da schiacciamento interessanti regioni multiple di arto(i) superiore(i)
S51.89	Danno ai tessuti molli di terzo grado su frattura o lussazione aperta dell'avambraccio	T05.0	Amputazione traumatica di entrambe le mani
S54.0	Traumatismo del nervo ulnare a livello dell'avambraccio	T05.1	Amputazione traumatica di una mano e dell'arto superiore controlaterale [qualsiasi livello, tranne la mano]
S54.1	Traumatismo del nervo mediano a livello dell'avambraccio	T05.2	Amputazione traumatica di entrambi gli arti superiori [qualsiasi livello]
S54.2	Traumatismo del nervo radiale a livello dell'avambraccio	T10.1	Frattura di arto superiore, livello non specificato: aperta
S54.7	Traumatismo di nervi multipli a livello dell'avambraccio	T11.4	Traumatismo di vaso sanguigno non specificato, di arto superiore, livello non specificato
S55.0	Traumatismo dell'arteria ulnare a livello dell'avambraccio	T11.6	Amputazione traumatica di arto superiore, livello non specificato
S55.1	Traumatismo dell'arteria radiale a livello dell'avambraccio	T79.60	Ischemia muscolare traumatica delle estremità superiori
S55.2	Traumatismo di vena a livello dell'avambraccio	T79.61	Ischemia muscolare traumatica della coscia e dell'anca
S55.7	Traumatismo di vasi sanguigni multipli a livello dell'avambraccio	T79.62	Ischemia muscolare traumatica della gamba
S55.8	Traumatismo di altri vasi sanguigni a livello dell'avambraccio	T79.63	Ischemia muscolare traumatica del piede
S55.9	Traumatismo di vaso sanguigno, non specificato, a livello dell'avambraccio	T79.68	Ischemia muscolare traumatica di altra sede
S57.0	Traumatismo da schiacciamento del gomito	T79.69	Ischemia muscolare traumatica di sede non specificata
S57.8	Traumatismo da schiacciamento di altre parti dell'avambraccio		

Diagnosi PTR-8

S71.88	Danno ai tessuti molli di secondo grado su frattura o lussazione aperta dell'anca e della coscia	S72.42	Frattura dell'estremità distale del femore: Epifisi, epifisiolisi
S71.89	Danno ai tessuti molli di terzo grado su frattura o lussazione aperta dell'anca e della coscia	S72.43	Frattura dell'estremità distale del femore: Sovracondiloidea
S72.00	Frattura del collo del femore: Parte non specificata	S72.44	Frattura dell'estremità distale del femore: Intercondiloidea
S72.01	Frattura del collo del femore: Intracapsulare	S72.8	Fratture di altre parti del femore
S72.02	Frattura del collo del femore: Epifisi (prossimale), epifisiolisi	S72.9	Frattura del femore, parte non specificata
S72.03	Frattura del collo del femore: Sottocapitata	S74.0	Traumatismo del nervo sciatico a livello dell'anca e della coscia
S72.04	Frattura del collo del femore: Mediocervicale	S74.1	Traumatismo del nervo femorale a livello dell'anca e della coscia
S72.05	Frattura del collo del femore: Basicervicale	S74.7	Traumatismo di nervi multipli a livello dell'anca e della coscia
S72.08	Frattura del collo del femore: Altre parti	S74.9	Traumatismo di nervo non specificato a livello dell'anca e della coscia
S72.10	Frattura del femore: Trocanterica, non specificata	S75.0	Traumatismo dell'arteria femorale
S72.11	Frattura del femore: Intertrocanterica	S75.1	Traumatismo della vena femorale a livello dell'anca e della coscia
S72.2	Frattura sottotrocanterica	S75.7	Traumatismo di vasi sanguigni multipli a livello dell'anca e della coscia
S72.3	Frattura diafisaria del femore	S75.8	Traumatismo di altri vasi sanguigni a livello dell'anca e della coscia
S72.40	Frattura dell'estremità distale del femore: Parte non specificata	S77.0	Traumatismo da schiacciamento dell'anca
S72.41	Frattura dell'estremità distale del femore: Condilo (laterale) (mediale)		

S77.1	Traumatismo da schiacciamento della coscia	S95.0	Traumatismo dell'arteria dorsale del piede
S77.2	Traumatismo da schiacciamento dell'anca con la coscia	S95.2	Traumatismo della vena dorsale del piede
S78.0	Amputazione traumatica dell' articolazione dell'anca	S95.7	Traumatismo di vasi sanguigni multipli a livello della caviglia e del piede
S78.1	Amputazione traumatica tra l'anca e il ginocchio		
S78.9	Amputazione traumatica dell'anca e della coscia, livello non specificato	S95.8	Traumatismo di altri vasi sanguigni a livello della caviglia e del piede
S81.88	Danno ai tessuti molli di secondo grado su frattura o lussazione aperta della gamba	S98.0	Amputazione traumatica del piede a livello della caviglia
S81.89	Danno ai tessuti molli di terzo grado su frattura o lussazione aperta della gamba	S98.3	Amputazione traumatica di altre parti del piede
S82.41	Frattura del solo perone: Estremità prossimale	S98.4	Amputazione traumatica del piede, livello non specificato
S84.0	Traumatismo del nervo tibiale a livello della gamba	T02.50	Fratture interessanti regioni multiple di entrambi gli arti inferiori: chiusa
S84.1	Traumatismo del nervo peroneale a livello della gamba	T02.51	Fratture interessanti regioni multiple di entrambi gli arti inferiori: aperta
S84.7	Traumatismo di nervi multipli a livello della gamba	T02.60	Fratture interessanti regioni multiple di arto(i) superiore(i) con arto(i) inferiore(i): chiusa
S84.9	Traumatismo di nervo non specificato a livello della gamba	T02.61	Fratture interessanti regioni multiple di arto(i) superiore(i) con arto(i) inferiore(i): aperta
S85.0	Traumatismo dell' arteria poplitea	T04.3	Traumatismi da schiacciamento interessanti regioni multiple di arto(i) inferiore(i)
S85.1	Traumatismo dell' arteria tibiale (anteriore) (posteriore)	T05.3	Amputazione traumatica di entrambi i piedi
S85.2	Traumatismo dell' arteria peroneale	T05.4	Amputazione traumatica di un piede e dell'arto inferiore controlaterale [qualsiasi livello, tranne il piede]
S85.5	Traumatismo della vena poplitea	T05.5	Amputazione traumatica di entrambi gli arti inferiori [qualsiasi livello]
S85.7	Traumatismo di vasi sanguigni multipli a livello della gamba	T05.6	Amputazione traumatica degli arti superiori e inferiori, qualsiasi combinazione [qualsiasi livello]
S85.8	Traumatismo di altri vasi sanguigni a livello della gamba	T13.3	Traumatismo di nervo non specificato di arto inferiore, livello non specificato
S87.0	Traumatismo da schiacciamento del ginocchio	T13.6	Amputazione traumatica di arto inferiore, livello non specificato
S87.8	Traumatismo da schiacciamento di altre e non specificate parti della gamba		
S88.0	Amputazione traumatica a livello del ginocchio		
S88.1	Amputazione traumatica tra il ginocchio e la caviglia		
S88.9	Amputazione traumatica della gamba, livello non specificato		
S94.2	Traumatismo del nervo peroneale profondo a livello della caviglia e del piede		
S94.7	Traumatismo di nervi multipli a livello della caviglia e del piede		
S94.9	Traumatismo di nervo non specificato a livello della caviglia e del piede		

Diagnosi PTR-9

S12.0	Frattura della prima vertebra cervicale	S13.2	Lussazione di altra e non specificata parte del collo
S12.1	Frattura della seconda vertebra cervicale	S13.3	Lussazioni multiple del collo
S12.21	Frattura della terza vertebra cervicale	S14.0	Contusione ed edema del midollo spinale cervicale
S12.22	Frattura della quarta vertebra cervicale	S14.10	Traumatismi del midollo spinale cervicale, non specificati
S12.23	Frattura della quinta vertebra cervicale	S14.11	Lesione completa del midollo spinale cervicale
S12.24	Frattura della sesta vertebra cervicale	S14.12	Lesione centrale del midollo cervicale (lesione incompleta del midollo spinale)
S12.25	Frattura della settima vertebra cervicale	S14.13	Altra lesione incompleta del midollo spinale cervicale
S12.7	Fratture multiple della colonna cervicale	S14.70	Traumatismo del midollo spinale cervicale: Livello non specificato
S13.0	Rottura traumatica di disco intervertebrale cervicale	S14.71	Traumatismo del midollo spinale: C1
S13.10	Lussazione di vertebra cervicale: Livello non specificato	S14.72	Traumatismo del midollo spinale: C2
S13.11	Lussazione di vertebra cervicale: C1/C2	S14.73	Traumatismo del midollo spinale: C3
S13.12	Lussazione di vertebra cervicale: C2/C3	S14.74	Traumatismo del midollo spinale: C4
S13.13	Lussazione di vertebra cervicale: C3/C4	S14.75	Traumatismo del midollo spinale: C5
S13.14	Lussazione di vertebra cervicale: C4/C5	S14.76	Traumatismo del midollo spinale: C6
S13.15	Lussazione di vertebra cervicale: C5/C6	S14.77	Traumatismo del midollo spinale: C7
S13.16	Lussazione di vertebra cervicale: C6/C7	S14.78	Traumatismo del midollo spinale: C8
S13.17	Lussazione di vertebra cervicale: C7/D1		
S13.18	Lussazione di vertebra cervicale: Altro		

Diagnosi PTR-10

S23.0	Rottura traumatica di disco intervertebrale toracico	S24.12	Lesione incompleta del midollo spinale dorsale
S23.11	Lussazione di vertebra dorsale: D1/D2 e D2/D3	S24.3	Traumatismo di nervi periferici del torace
S23.12	Lussazione di vertebra dorsale: D3/D4 e D4/D5	S24.5	Traumatismo di altri nervi del torace
S23.13	Lussazione di vertebra dorsale: D5/D6 e D6/D7	S24.70	Traumatismo del midollo spinale dorsale: Livello non specificato
S23.14	Lussazione di vertebra dorsale: D7/D8 e D8/D9	S24.71	Traumatismo del midollo spinale: D1
S23.15	Lussazione di vertebra dorsale: D9/D10 e D10/D11	S24.72	Traumatismo del midollo spinale: D2/D3
S23.16	Lussazione di vertebra dorsale: D11/D12	S24.73	Traumatismo del midollo spinale: D4/D5
S23.17	Lussazione di vertebra dorsale: D12/L1	S24.74	Traumatismo del midollo spinale: D6/D7
S24.0	Commozione ed edema del midollo spinale dorsale	S24.75	Traumatismo del midollo spinale: D8/D9
S24.10	Traumatismi del midollo spinale dorsale, non specificati	S24.76	Traumatismo del midollo spinale: D10/D11
S24.11	Lesione completa del midollo spinale dorsale	S24.77	Traumatismo del midollo spinale: D12

Diagnosi PTR-11

S31.87	Danno ai tessuti molli di primo grado su frattura o lussazione aperta della colonna lombare e della pelvi	S34.70	Traumatismo del midollo spinale lombosacrale: Livello non specificato
S31.88	Danno ai tessuti molli di secondo grado su frattura o lussazione aperta della colonna lombare e della pelvi	S34.71	Traumatismo del midollo spinale: L1
S31.89	Danno ai tessuti molli di terzo grado su frattura o lussazione aperta della colonna lombare e della pelvi	S34.72	Traumatismo del midollo spinale: L2
S32.1	Frattura del sacro	S34.73	Traumatismo del midollo spinale: L3
S32.2	Frattura del coccige	S34.74	Traumatismo del midollo spinale: L4
S32.3	Frattura dell'osso iliaco	S34.75	Traumatismo del midollo spinale: L5
S32.4	Frattura dell'acetabolo	S34.76	Traumatismo del midollo spinale: S1
S32.5	Frattura del pube	S34.77	Traumatismo del midollo spinale: S2-S5
S32.81	Frattura: Ischio	S34.8	Traumatismo di altri e non specificati nervi a livello dell'addome, della regione lombosacrale e della pelvi
S32.83	Frattura: Pelvi, parte non specificata	S36.83	Traumatismo: Retroperitoneo
S32.89	Frattura: Altre e multiple parti della pelvi	S38.1	Traumatismo da schiacciamento di altre e non specificate parti dell'addome, della regione lombosacrale e della pelvi
S33.0	Rottura traumatica di disco intervertebrale lombare	T02.11	Fratture interessanti il torace, la regione lombosacrale e la pelvi: aperta
S33.4	Rottura traumatica della sinfisi pubica	T04.1	Traumatismi da schiacciamento interessanti il torace, l'addome, la regione lombosacrale e la pelvi
S34.0	Contusione ed edema del midollo spinale lombare	T06.0	Traumatismi dell'encefalo e dei nervi cranici con traumatismi di nervi e del midollo spinale a livello del collo
S34.10	Lesione completa del midollo spinale lombare	T06.1	Traumatismi di nervi e del midollo spinale interessanti altre regioni corporee multiple
S34.11	Lesione incompleta del midollo spinale lombare	T09.3	Traumatismo del midollo spinale, livello non specificato
S34.18	Altro traumatismo del midollo spinale lombare		
S34.30	Sindrome della cauda equina traumatica completa		
S34.31	Sindrome della cauda equina traumatica incompleta		
S34.38	Altri e non specificati traumatismi della cauda equina		
S34.4	Traumatismo del plesso lombosacrale		
S34.6	Traumatismo di nervo(i) periferico(i) dell'addome, della regione lombosacrale e della pelvi		

Funzione

Intervento su più localizzazioni



Intervento su più localizzazioni

Intervento su più localizzazioni

Intervento su localizzazioni multiple

Procedura nella almeno due delle tabelle EML-1, EML-2, EML-3, EML-4 o Procedura nella almeno due delle tabelle EML-1, EML-2, EML-3, EML-5 o Procedura nella almeno due delle tabelle EML-2, EML-6, EML-7, EML-8, EML-9 o Procedura nella almeno due delle tabelle EML-6, EML-8 o Procedura nella almeno due delle tabelle EML-5, EML-10, EML-8 o Procedura nella almeno due delle tabelle EML-11, EML-4, EML-10, EML-8, EML-9 o Procedura nella almeno due delle tabelle EML-1, EML-11, EML-6, EML-9 o Procedura nella almeno due delle tabelle EML-1, EML-7, EML-5, EML-10, EML-9 o Procedura nella almeno due delle tabelle EML-2, EML-11, EML-3, EML-6, EML-9 o Procedura nella almeno due delle tabelle EML-7, EML-4 o Procedura nella almeno due delle tabelle EML-11, EML-3, EML-5, EML-10 o Beidseitige Prozedur nella tabella EML-12 o almeno una Procedura nella tabella EML-13 e Procedura nella tabella EML-14 o almeno una Procedura nella tabella EML-15 e Procedura nella tabella EML-14

Procedura EML-1

77.08.00↔	Sequestrectomia del tarso e del metatarso, NAS	77.19.49↔	Altra incisione di falangi dei piedi
77.08.10↔	Sequestrectomia del tarso e del metatarso, senza impianto di sistema di somministrazione farmacologica	77.28.00↔	Osteotomia cuneiforme del tarso e metatarso, NAS
77.08.11↔	Sequestrectomia del tarso e del metatarso, con impianto di sistema di somministrazione farmacologica	77.28.10↔	Osteotomia cuneiforme del talo
77.08.99↔	Sequestrectomia del tarso e del metatarso, altro	77.28.20↔	Osteotomia cuneiforme del calcagno
77.09.40↔	Sequestrectomia di falangi dei piedi, senza impianto di sistema di somministrazione farmacologica	77.28.30↔	Osteotomia cuneiforme di altre ossa tarsali
77.09.41↔	Sequestrectomia di falangi dei piedi, con impianto di sistema di somministrazione farmacologica	77.28.40↔	Osteotomia cuneiforme del metatarso
77.18.00↔	Altra incisione di tarso e metatarso senza sezione, NAS	77.28.99↔	Osteotomia cuneiforme del tarso e metatarso, altro
77.18.10↔	Altra incisione del talo senza sezione, NAS	77.38.00↔	Altra sezione del tarso e metatarso, NAS
77.18.11↔	Altra incisione del talo senza sezione, Esplorazione e trapanazione	77.38.10↔	Osteotomia rotativa del tarso
77.18.12↔	Altra incisione del talo senza sezione, Rimozione di corpo estraneo	77.38.11↔	Corticotomia per osteogenesi distrattiva del tarso
77.18.13↔	Altra incisione del talo senza sezione, Impianto e rimozione di sistema di somministrazione farmacologica	77.38.12↔	Osteotomia complessa (pluridimensionale) (con correzione assiale) del tarso
77.18.14↔	Altra incisione del talo senza sezione, Drenaggio	77.38.19↔	Altra sezione del tarso
77.18.19↔	Altra incisione del talo senza sezione, altro	77.38.29↔	Altra sezione del metatarso
77.18.20↔	Altra incisione del calcagno senza sezione, NAS	77.38.99↔	Altra sezione del tarso e metatarso, altro
77.18.21↔	Altra incisione del calcagno senza sezione, Esplorazione e trapanazione	77.51↔	Correzione di alluce valgo e rigido con asportazione di esostosi, correzione dei tessuti molli e osteotomia del primo metatarso
77.18.22↔	Altra incisione del calcagno senza sezione, Rimozione di corpo estraneo	77.52↔	Correzione di alluce valgo e rigido con asportazione di esostosi, correzione dei tessuti molli e artrodesi
77.18.23↔	Altra incisione del calcagno senza sezione, Impianto e rimozione di sistema di somministrazione farmacologica	77.53↔	Correzione di alluce valgo e rigido con altra asportazione di esostosi e correzione dei tessuti molli
77.18.24↔	Altra incisione del calcagno senza sezione, Drenaggio	77.54↔	Asportazione o correzione con osteotomia del quinto metatarso
77.18.29↔	Altra incisione del calcagno senza sezione, altro	77.56↔	Riparazione di dito a martello
77.18.30↔	Altra incisione di altre ossa del tarso senza sezione, NAS	77.57↔	Riparazione di dito ad artiglio
77.18.31↔	Altra incisione di altre ossa del tarso senza sezione, Esplorazione e trapanazione	77.58↔	Altra asportazione, fusione (artrodesi) o riparazione di dita
77.18.32↔	Altra incisione di altre ossa del tarso senza sezione, Rimozione di corpo estraneo	77.5a↔	Altra asportazione di esostosi per alluce valgo e rigido
77.18.33↔	Altra incisione di altre ossa del tarso senza sezione, Impianto e rimozione di sistema di somministrazione farmacologica	77.69.13↔	Asportazione locale di lesione o tessuto delle falangi dei piedi
77.18.34↔	Altra incisione di altre ossa del tarso senza sezione, Drenaggio	77.69.23↔	Sbrigliamento di falangi dei piedi
77.18.39↔	Altra incisione di altre ossa del tarso senza sezione, altro	77.89.40↔	Altra osteotomia parziale di falangi dei piedi
77.18.40↔	Altra incisione del metatarso senza sezione, NAS	77.99.40↔	Ostectomia totale di falangi dei piedi
77.18.41↔	Altra incisione del metatarso senza sezione, Esplorazione e trapanazione	78.08.10↔	Innesto osseo del tarso e del metatarso, con peduncolo vascolare e anastomosi microvascolare
77.18.42↔	Altra incisione del metatarso senza sezione, Rimozione di corpo estraneo	78.08.11↔	Innesto osseo del tarso e del metatarso, con peduncolo vascolare senza anastomosi microvascolare
77.18.43↔	Altra incisione del metatarso senza sezione, Impianto e rimozione di sistema di somministrazione farmacologica	78.08.12↔	Innesto osseo del tarso e del metatarso, allogeneico
77.18.44↔	Altra incisione del metatarso senza sezione, Drenaggio	78.08.13↔	Innesto osteocondrale del tarso e del metatarso
77.18.49↔	Altra incisione del metatarso senza sezione, altro	78.18.10↔	Riduzione chiusa di frattura del calcagno con fissatore esterno
77.18.99↔	Altra incisione di tarso e metatarso senza sezione, altro	78.18.11↔	Riduzione chiusa di frattura di altre ossa tarsali e metatarsali con fissatore esterno
77.19.40↔	Incisione di falangi dei piedi, Esplorazione e trapanazione	78.18.12↔	Riduzione aperta di frattura semplice di altre ossa tarsali e metatarsali con fissatore esterno
77.19.41↔	Incisione di falangi dei piedi, Rimozione di corpo estraneo	78.18.13↔	Riduzione aperta di frattura del calcagno e del talo con fissatore esterno
77.19.42↔	Incisione di falangi dei piedi, Impianto e rimozione di sistema di somministrazione farmacologica	78.18.14↔	Riduzione aperta di frattura pluriframmentaria di altre ossa tarsali con fissatore esterno
77.19.43↔	Incisione di falangi dei piedi, Drenaggio	78.18.15↔	Riduzione aperta di frattura pluriframmentaria del metatarso con fissatore esterno
		78.18.99↔	Applicazione di fissatore esterno di tarso e metatarso (Incl. Riduzione di frattura), altro
		78.19.30↔	Riduzione chiusa di frattura di falangi dei piedi con fissatore esterno
		78.19.31↔	Riduzione aperta di frattura di falangi dei piedi con fissatore esterno

78.28.00↔	Accorciamento di tarso e metatarso, NAS	79.68↔	Sbrigliamento di frattura esposta delle falangi del piede
78.28.10↔	Epifisiodesi temporanea di tarso e metatarso	79.87.00↔	Riduzione aperta di lussazione della caviglia, NAS
78.28.11↔	Epifisiodesi permanente di tarso e metatarso	79.87.10↔	Riduzione aperta di lussazione tibio-tarsale
78.28.12↔	Epifisiolisi terapeutica di tarso e metatarso	79.87.20↔	Riduzione aperta di lussazione talo-calcaneare
78.28.20↔	Altro accorciamento del calcagno	79.87.99↔	Riduzione aperta di lussazione della caviglia, altro
78.28.21↔	Altro accorciamento di altre ossa tarsali	79.88.00↔	Riduzione aperta di lussazione del piede e delle dita del piede, NAS
78.28.22↔	Altro accorciamento del metatarso	79.88.10↔	Riduzione aperta di lussazione falango-falangea del piede
78.28.99↔	Accorciamento di tarso e metatarso, altro	79.88.20↔	Riduzione aperta di lussazione metatarso-falangea
78.29.40↔	Epifisiodesi temporanea di falangi dei piedi	79.88.99↔	Riduzione aperta di lussazione del piede e delle dita del piede, altro
78.29.41↔	Epifisiodesi permanente di falangi dei piedi	80.07↔	Artrotomia per rimozione di protesi della caviglia
78.29.42↔	Epifisiolisi terapeutica di falangi dei piedi	80.08↔	Artrotomia per rimozione di protesi del piede e delle dita del piede
78.29.49↔	Altro accorciamento di falangi dei piedi	80.17.00↔	Altra artrotomia della caviglia, NAS
78.38.00↔	Allungamento di tarso e metatarso, NAS	80.17.10↔	Artrotomia artroscopica dell'articolazione talocrurale, lavaggio articolare con drenaggio
78.38.10↔	Allungamento del calcagno	80.17.11↔	Artrotomia artroscopica dell'articolazione talocrurale, asportazione di corpo libero intra-articolare
78.38.19↔	Allungamento di altre ossa tarsali	80.17.12↔	Artrotomia artroscopica dell'articolazione talocrurale, impianto o rimozione di sistema di somministrazione farmacologica
78.38.20↔	Allungamento del metatarso	80.17.20↔	Artrotomia dell'articolazione talocrurale, lavaggio articolare con drenaggio
78.38.99↔	Allungamento di tarso e metatarso, altro	80.17.21↔	Artrotomia dell'articolazione talocrurale, asportazione di corpo libero intra-articolare
78.48↔	Altri interventi di riparazione o plastica su tarso e metatarso	80.17.29↔	Altra artrotomia dell'articolazione talocrurale
78.49.13↔	Altri interventi di riparazione o plastica su falangi dei piedi	80.17.30↔	Artrotomia artroscopica dell'articolazione subtalare, lavaggio articolare con drenaggio
78.58.00↔	Fissazione interna di tarso e metatarso senza riduzione di frattura, NAS	80.17.31↔	Artrotomia artroscopica dell'articolazione subtalare, asportazione di corpo libero intra-articolare
78.58.10↔	Revisione senza sostituzione di materiale di osteosintesi di tarso e metatarso	80.17.32↔	Artrotomia artroscopica dell'articolazione subtalare, impianto o rimozione di sistema di somministrazione farmacologica
78.58.99↔	Fissazione interna di tarso e metatarso senza riduzione di frattura, altro	80.17.40↔	Artrotomia dell'articolazione subtalare, lavaggio articolare con drenaggio
78.59.40↔	Revisione senza sostituzione di materiale di osteosintesi di falangi dei piedi	80.17.41↔	Artrotomia dell'articolazione subtalare, asportazione di corpo libero intra-articolare
79.17.00↔	Riduzione chiusa di frattura del tarso e metatarso, con fissazione interna, NAS	80.17.49↔	Altra artrotomia dell'articolazione subtalare
79.17.10↔	Riduzione chiusa di frattura del calcagno, con fissazione interna con placca a stabilità angolare	80.17.99↔	Altra artrotomia della caviglia, altro
79.17.11↔	Riduzione chiusa di frattura del calcagno mediante fissazione interna con tecnica mini-invasiva con palloncino	80.18.00↔	Altra artrotomia del piede e delle dita del piede, NAS
79.17.19↔	Riduzione chiusa di frattura del calcagno, con altra fissazione interna (es. vite, placca, filo)	80.18.10↔	Artrotomia artroscopica del piede e delle dita del piede, lavaggio articolare con drenaggio
79.17.29↔	Riduzione chiusa di altre ossa tarsali e metatarsali, con fissazione interna (es. vite, placca (con stabilità angolare), filo)	80.18.11↔	Artrotomia artroscopica del piede e delle dita del piede, asportazione di corpo libero intra-articolare
79.17.99↔	Riduzione chiusa di frattura del tarso e metatarso, con fissazione interna, altro	80.18.12↔	Artrotomia artroscopica del piede e delle dita del piede, impianto o rimozione di sistema di somministrazione farmacologica
79.18↔	Riduzione chiusa di frattura delle falangi del piede, con fissazione interna	80.18.20↔	Artrotomia del piede e delle dita del piede, lavaggio articolare con drenaggio
79.27.00↔	Riduzione aperta di frattura del tarso e metatarso, senza fissazione interna, NAS	80.18.21↔	Artrotomia del piede e delle dita del piede, asportazione di corpo libero intra-articolare
79.27.10↔	Riduzione aperta di frattura di talo e calcagno, senza fissazione interna	80.48.10↔	Incisione di capsula articolare, legamenti o cartilagine, articolazione metatarso-falangea
79.27.11↔	Riduzione aperta di frattura semplice di altre ossa tarsali e metatarsali, senza fissazione interna	80.48.20↔	Incisione di capsula articolare, legamenti o cartilagine, articolazione interfalangea del piede
79.27.12↔	Riduzione aperta di frattura pluriframmentaria di altre ossa tarsali e metatarsali, senza fissazione interna	80.77.00↔	Sinoviectomia della caviglia, NAS
79.27.99↔	Riduzione aperta di frattura del tarso e metatarso, senza fissazione interna, altro	80.77.10↔	Sinoviectomia artroscopica dell'articolazione talocrurale
79.28↔	Riduzione aperta di frattura delle falangi del piede, senza fissazione interna	80.77.11↔	Sinoviectomia artroscopica dell'articolazione subtalare
79.37.00↔	Riduzione aperta di frattura di tarso e metatarso, con fissazione interna, NAS	80.77.20↔	Sinoviectomia a cielo aperto dell'articolazione talocrurale
79.37.10↔	Riduzione aperta di frattura del calcagno e del talo, con fissazione interna con placca	80.77.21↔	Sinoviectomia a cielo aperto dell'articolazione subtalare
79.37.11↔	Riduzione aperta di frattura del calcagno e del talo, con altra fissazione interna	80.77.99↔	Sinoviectomia della caviglia, altro
79.37.20↔	Riduzione aperta di frattura pluriframmentaria di altre ossa tarsali, con fissazione interna con placca	80.78.10↔	Sinoviectomia artroscopica dell'articolazione tarso-metatarsale
79.37.21↔	Riduzione aperta di frattura pluriframmentaria di altre ossa tarsali, con altra fissazione interna	80.78.11↔	Sinoviectomia artroscopica dell'articolazione metatarso-falangea
79.37.30↔	Riduzione aperta di frattura pluriframmentaria del metatarso, con fissazione interna	80.78.20↔	Sinoviectomia a cielo aperto dell'articolazione tarso-metatarsale
79.37.40↔	Riduzione aperta di frattura semplice di altre ossa tarsali e metatarsali, con fissazione interna	80.78.21↔	Sinoviectomia a cielo aperto dell'articolazione metatarso-falangea
79.37.99↔	Riduzione aperta di frattura di tarso e metatarso, con fissazione interna, altro	80.87.00↔	Altra asportazione o distruzione locale di lesione dell'articolazione della caviglia, NAS
79.38↔	Riduzione aperta di frattura delle falangi del piede, con fissazione interna	80.87.10↔	Asportazione o distruzione locale di lesione dell'articolazione talocrurale per via artroscopica
79.67↔	Sbrigliamento di frattura esposta di tarso e metatarso	80.87.11↔	Sbrigliamento dell'articolazione talocrurale
		80.87.12↔	Asportazione di cisti dell'articolazione talocrurale
		80.87.19↔	Altra asportazione o distruzione locale di lesione dell'articolazione talocrurale

80.87.20↔	Asportazione o distruzione locale di lesione dell'articolazione subtalare per via artroscopica	81.49.99↔	Altra riparazione della caviglia, altro
80.87.21↔	Sbrigliamento dell'articolazione subtalare	81.56↔	Sostituzione totale della tibiotarsica
80.87.22↔	Asportazione di cisti dell'articolazione subtalare	81.57.00↔	Sostituzione dell'articolazione del piede e delle dita del piede, NAS
80.87.29↔	Altra asportazione o distruzione locale di lesione dell'articolazione subtalare	81.57.10↔	Sostituzione dell'articolazione del piede e delle dita del piede, Endoprotesi del tarso
80.87.99↔	Altra asportazione o distruzione locale di lesione dell'articolazione della caviglia, altro	81.57.11↔	Sostituzione dell'articolazione del piede e delle dita del piede, Endoprotesi dell'avampiede o delle dita del piede
80.88.20↔	Sbrigliamento dell'articolazione metatarso-falangea	81.57.99↔	Sostituzione dell'articolazione del piede e delle dita del piede, altro
80.88.21↔	Asportazione di cisti dell'articolazione metatarso-falangea	81.59.11↔	Revisione e sostituzione di endoprotesi della caviglia
80.88.29↔	Altra asportazione o distruzione locale di lesione metatarso-falangea	81.59.12↔	Revisione e sostituzione di endoprotesi del tarso
80.88.30↔	Sbrigliamento dell'articolazione interfalangea del piede	81.59.13↔	Revisione e sostituzione di endoprotesi dell'avampiede e delle dita dei piedi
80.97.00↔	Altra asportazione dell'articolazione della caviglia, NAS	81.99.1c↔	Revisione artroscopica di articolazione, Articolazione talocrurale
80.97.10↔	Asportazione artroscopica dell'articolazione talocrurale	81.99.1d↔	Revisione artroscopica di articolazione, Articolazione subtalare
80.97.11↔	Altra asportazione dell'articolazione talocrurale	81.99.1f↔	Revisione artroscopica di articolazione, Articolazione metatarso-falangea
80.97.20↔	Asportazione artroscopica dell'articolazione subtalare	81.99.1g↔	Revisione artroscopica di articolazione, Articolazione interfalangea del piede
80.97.21↔	Altra asportazione dell'articolazione subtalare	81.99.2c↔	Revisione chirurgica a cielo aperto di articolazione, Articolazione talocrurale
80.97.30↔	Prelievo di cartilagine per innesto dall'articolazione della caviglia	81.99.2d↔	Revisione chirurgica a cielo aperto di articolazione, Articolazione subtalare
80.97.99↔	Altra asportazione dell'articolazione della caviglia, altro	81.99.2f↔	Revisione chirurgica a cielo aperto di articolazione, Articolazione metatarso-falangea
80.98.11↔	Altra asportazione dell'articolazione metatarso-falangea	81.99.2g↔	Revisione chirurgica a cielo aperto di articolazione, Articolazione interfalangea del piede
80.98.13↔	Altra asportazione dell'articolazione interfalangea del piede	81.99.3c↔	Interventi artroscopici sulla cartilagine articolare, Articolazione talocrurale
81.11↔	Fusione della caviglia	81.99.3d↔	Interventi artroscopici sulla cartilagine articolare, Articolazione subtalare
81.12.00↔	Artrodesi triplice, NAS	81.99.3f↔	Interventi artroscopici sulla cartilagine articolare, Articolazione metatarso-falangea
81.12.10↔	Artrodesi dell'articolazione talocrurale e subtalare	81.99.3g↔	Interventi artroscopici sulla cartilagine articolare, Articolazione interfalangea del piede
81.12.11↔	Artrodesi dell'articolazione talocrurale, subtalare e di Chopart	81.99.3h↔	Interventi artroscopici sulla cartilagine articolare, Articolazione interfalangea del piede
81.12.12↔	Artrodesi dell'articolazione subtalare, due camere articolari	81.99.4c↔	Interventi chirurgici a cielo aperto sulla cartilagine articolare, Articolazione talocrurale
81.12.13↔	Artrodesi dell'articolazione subtalare, tre camere articolari	81.99.4d↔	Interventi chirurgici a cielo aperto sulla cartilagine articolare, Articolazione subtalare
81.12.99↔	Artrodesi triplice, altro	81.99.4f↔	Interventi chirurgici a cielo aperto sulla cartilagine articolare, Articolazione metatarso-falangea
81.13↔	Fusione sottoastragale	81.99.4g↔	Interventi chirurgici a cielo aperto sulla cartilagine articolare, Articolazione interfalangea del piede
81.14↔	Fusione mediotarsica	81.99.5c↔	Artrorisi e fissazione temporanea di articolazione, Articolazione talocrurale
81.15↔	Fusione tarsometatarsica	81.99.5d↔	Artrorisi e fissazione temporanea di articolazione, Articolazione subtalare
81.17↔	Altra fusione del piede	81.99.5e↔	Artrorisi e fissazione temporanea di articolazione, Piede e dita del piede, altro
81.18↔	Artrorisi di articolazione subtalare	81.99.5f↔	Artrorisi e fissazione temporanea di articolazione, Articolazione metatarso-falangea
81.49.10↔	Rifissazione di frammento osteocondrale, Articolazione talocrurale, per via artroscopica	81.99.5g↔	Artrorisi e fissazione temporanea di articolazione, Articolazione interfalangea del piede
81.49.11↔	Rifissazione di frammento osteocondrale, Articolazione talocrurale, chirurgica a cielo aperto	81.99.83↔	Altri interventi artroscopici sulle strutture articolari, Articolazione talocrurale
81.49.12↔	Rifissazione di frammento osteocondrale, Articolazione subtalare, per via artroscopica	81.99.9b↔	Altri interventi chirurgici a cielo aperto sulle strutture articolari, Articolazione talocrurale
81.49.13↔	Rifissazione di frammento osteocondrale, Articolazione subtalare, chirurgica a cielo aperto	81.99.9c↔	Altri interventi chirurgici a cielo aperto sulle strutture articolari, Articolazione subtalare
81.49.18↔	Innesto di cartilagine e impianto di colture tissutali prodotte in vitro, Articolazione talocrurale, per via artroscopica	81.99.9f↔	Altri interventi chirurgici a cielo aperto sulle strutture articolari, Articolazione metatarso-falangea
81.49.19↔	Innesto di cartilagine e impianto di colture tissutali prodotte in vitro, Articolazione talocrurale, chirurgica a cielo aperto	81.99.9g↔	Altri interventi chirurgici a cielo aperto sulle strutture articolari, Articolazione interfalangea del piede
81.49.20↔	Innesto di cartilagine e impianto di colture tissutali prodotte in vitro, Articolazione subtalare, per via artroscopica	83.84↔	Correzione di piede torto, NAC
81.49.21↔	Innesto di cartilagine e impianto di colture tissutali prodotte in vitro, Articolazione subtalare, chirurgica a cielo aperto	84.25↔	Reimpianto di dito del piede
81.49.26↔	Perforazione subcondrale, Articolazione talocrurale, per via artroscopica	84.26↔	Reimpianto del piede
81.49.27↔	Perforazione subcondrale, Articolazione talocrurale, chirurgica a cielo aperto	84.27.00↔	Reimpianto della gamba o della caviglia, NAS
81.49.28↔	Perforazione subcondrale, Articolazione subtalare, per via artroscopica		
81.49.29↔	Perforazione subcondrale, Articolazione subtalare, chirurgica a cielo aperto		
81.49.30↔	Perforazione subcondrale con inserzione di impianto acellulare, Articolazione talocrurale, per via artroscopica		
81.49.31↔	Perforazione subcondrale con inserzione di impianto acellulare, Articolazione subtalare, per via artroscopica		
81.49.32↔	Artroplastica di resezione della caviglia		
81.49.33↔	Rifissazione e plastica dell'apparato capsulo-legamentoso dell'articolazione talocrurale		
81.49.34↔	Perforazione subcondrale con inserzione di impianto acellulare, articolazione talocrurale, chirurgica a cielo aperto		
81.49.35↔	Perforazione subcondrale con inserzione di impianto acellulare, articolazione talocalcaneare, chirurgica a cielo aperto		

Procedura EML-2

77.04.10↔	Sequestrectomia del carpo e del metacarpo, senza impianto di sistema di somministrazione farmacologica	79.13.10↔	Riduzione chiusa di frattura di carpo e metacarpo, con fissazione interna con placca a stabilità angolare
77.04.11↔	Sequestrectomia del carpo e del metacarpo, con impianto di sistema di somministrazione farmacologica	79.13.19↔	Riduzione chiusa di frattura di carpo e metacarpo, con altra fissazione interna (es. vite, placca, filo)
77.09.10↔	Sequestrectomia di falangi delle mani, senza impianto di sistema di somministrazione farmacologica	79.13.99↔	Riduzione chiusa di frattura di carpo e metacarpo, con fissazione interna, altro
77.09.11↔	Sequestrectomia di falangi delle mani, con impianto di sistema di somministrazione farmacologica	79.14.00↔	Riduzione chiusa di frattura di falangi delle mani, con fissazione interna, NAS
77.14.10↔	Altra incisione del carpo e metacarpo senza sezione, Esplorazione e trapanazione	79.14.10↔	Riduzione chiusa di frattura di falangi delle mani, con fissazione interna con placca a stabilità angolare
77.14.11↔	Altra incisione del carpo e metacarpo senza sezione, Rimozione di corpo estraneo	79.14.19↔	Riduzione chiusa di frattura di falangi delle mani, con altra fissazione interna (es. vite, placca, filo)
77.14.12↔	Altra incisione del carpo e metacarpo senza sezione, Impianto e rimozione di sistema di somministrazione farmacologica	79.14.99↔	Riduzione chiusa di frattura di falangi delle mani, con fissazione interna, altro
77.14.13↔	Altra incisione del carpo e metacarpo senza sezione, Drenaggio	79.23↔	Riduzione aperta di frattura del carpo e metacarpo senza fissazione interna
77.19.10↔	Incisione di falangi delle mani, Esplorazione e trapanazione	79.24↔	Riduzione aperta di frattura delle falangi della mano, senza fissazione interna
77.19.11↔	Incisione di falangi delle mani, Rimozione di corpo estraneo	79.33.00↔	Riduzione aperta di frattura del carpo e metacarpo, con fissazione interna, NAS
77.19.12↔	Incisione di falangi delle mani, Impianto e rimozione di sistema di somministrazione farmacologica	79.33.10↔	Riduzione aperta di frattura del carpo e metacarpo, con fissazione interna con staffe (di Blount)
77.19.13↔	Incisione di falangi delle mani, Drenaggio	79.33.19↔	Riduzione aperta di frattura del carpo e metacarpo, con altra fissazione interna
77.19.19↔	Altra incisione di falangi delle mani	79.33.99↔	Riduzione aperta di frattura del carpo e metacarpo, con fissazione interna, altro
77.24↔	Osteotomia cuneiforme del carpo e del metacarpo	79.34↔	Riduzione aperta di frattura delle falangi della mano, con fissazione interna
77.34.00↔	Altra sezione del carpo e metacarpo, NAS	79.63↔	Sbrigliamento di frattura esposta di carpo e metacarpo
77.34.10↔	Osteotomia rotativa del carpo e metacarpo	79.64↔	Sbrigliamento di frattura esposta delle falangi della mano
77.34.11↔	Osteotomia complessa (pluridimensionale) del carpo e metacarpo	79.83.00↔	Riduzione aperta di lussazione del polso, NAS
77.34.99↔	Altra sezione del carpo e metacarpo, altro	79.83.10↔	Riduzione aperta di lussazione radio-ulnare distale
77.69.10↔	Asportazione locale di lesione o tessuto delle falangi delle mani	79.83.99↔	Riduzione aperta di lussazione del polso, altro
77.69.20↔	Sbrigliamento di falangi delle mani	79.84↔	Riduzione aperta di lussazione della mano e delle dita della mano
77.89.10↔	Altra ostectomia parziale di falangi delle mani	80.03↔	Artrotomia per rimozione di protesi del polso
77.99.10↔	Ostectomia totale di falangi delle mani	80.04.00↔	Artrotomia per rimozione di protesi della mano e delle dita della mano, NAS
78.04.10↔	Innesto osseo del carpo e del metacarpo, con peduncolo vascolare e anastomosi microvascolare	80.04.10↔	Artrotomia per rimozione di protesi della mano e delle dita della mano, Rimozione di endoprotesi dell'articolazione della base del pollice
78.04.11↔	Innesto osseo del carpo e del metacarpo, con peduncolo vascolare senza anastomosi microvascolare	80.04.11↔	Artrotomia per rimozione di protesi della mano e delle dita della mano, Rimozione di altra endoprotesi delle articolazioni delle dita della mano
78.04.12↔	Innesto osseo del carpo e del metacarpo, allogeneico	80.04.99↔	Artrotomia per rimozione di protesi della mano e delle dita della mano, altro
78.04.13↔	Innesto osteocondrale del carpo e del metacarpo	80.13.00↔	Altra artrotomia del polso, NAS
78.14.10↔	Riduzione chiusa di frattura di carpo e metacarpo con fissatore esterno	80.13.10↔	Artrotomia artroscopica del polso, lavaggio articolare con drenaggio
78.14.11↔	Riduzione aperta di frattura di carpo e metacarpo con fissatore esterno	80.13.11↔	Artrotomia artroscopica del polso, asportazione di corpo libero intra-articolare
78.14.99↔	Applicazione di fissatore esterno di carpo e metacarpo (Incl. Riduzione di frattura), altro	80.13.12↔	Artrotomia artroscopica del polso, impianto o rimozione di sistema di somministrazione farmacologica
78.19.10↔	Riduzione chiusa di frattura di falangi delle mani con fissatore esterno	80.13.20↔	Artrotomia del polso, Lavaggio articolare con drenaggio
78.19.11↔	Riduzione aperta di frattura di falangi delle mani con fissatore esterno	80.13.21↔	Artrotomia del polso, Asportazione di corpo libero intra-articolare
78.24.00↔	Accorciamento di carpo e metacarpo, NAS	80.13.99↔	Altra artrotomia del polso, altro
78.24.10↔	Epifisiodesi temporanea di carpo e metacarpo	80.14.00↔	Altra artrotomia della mano e delle dita della mano, NAS
78.24.11↔	Epifisiodesi permanente di carpo e metacarpo	80.14.10↔	Artrotomia della mano e delle dita della mano, Lavaggio articolare con drenaggio
78.24.12↔	Epifisiolisi terapeutica di carpo e metacarpo	80.14.99↔	Altra artrotomia della mano e delle dita della mano, altro
78.24.99↔	Accorciamento di carpo e metacarpo, altro	80.43.00↔	Incisione di capsula articolare, legamenti o cartilagine del polso, NAS
78.29.10↔	Epifisiodesi temporanea di falangi delle mani	80.43.10↔	Incisione di capsula articolare, legamenti o cartilagine del polso, Sezione di legamenti del carpo
78.29.11↔	Epifisiodesi permanente di falangi delle mani	80.43.20↔	Incisione di capsula articolare, legamenti o cartilagine del polso, Asportazione di legamenti del carpo
78.29.12↔	Epifisiolisi terapeutica di falangi delle mani	80.43.90↔	Incisione di capsula articolare, legamenti o cartilagine del polso, Altri interventi su legamenti del carpo
78.29.19↔	Altro accorciamento di falangi delle mani	80.43.99↔	Incisione di capsula articolare, legamenti o cartilagine del polso, altro
78.34↔	Allungamento di carpo e metacarpo		
78.44↔	Altri interventi di riparazione o plastica su carpo e metacarpo		
78.49.11↔	Altri interventi di riparazione o plastica su falangi delle mani		
78.54.00↔	Fissazione interna di carpo e metacarpo senza riduzione di frattura, NAS		
78.54.10↔	Revisione senza sostituzione di materiale di osteosintesi di carpo e metacarpo		
78.54.99↔	Fissazione interna di carpo e metacarpo senza riduzione di frattura, altro		
78.59.10↔	Revisione senza sostituzione di materiale di osteosintesi di falangi delle mani		
79.13.00↔	Riduzione chiusa di frattura di carpo e metacarpo, con fissazione interna, NAS		

80.73.10↔	Sinoviectomia artroscopica del polso	82.35.11↔	Fasciectomia della mano e delle dita della mano con neurolisi
80.73.20↔	Sinoviectomia a cielo aperto del polso	82.35.12↔	Fasciectomia della mano e delle dita della mano con neurolisi e arteriolisi
80.83.00↔	Altra asportazione o distruzione locale di lesione dell'articolazione del polso, NAS	82.35.13↔	Fasciectomia della mano e delle dita della mano con artrolisi
80.83.10↔	Asportazione o distruzione locale di lesione dell'articolazione del polso per via artroscopica	82.36↔	Altra miectomia della mano
80.83.11↔	Sbrigliamento dell'articolazione del polso	82.42↔	Sutura differita dei tendini flessori della mano
80.83.12↔	Asportazione di cisti dell'articolazione del polso	82.43↔	Sutura differita di altri tendini della mano
80.83.99↔	Altra asportazione o distruzione locale di lesione dell'articolazione del polso, altro	82.44↔	Altra sutura dei tendini flessori della mano
80.84.10↔	Sbrigliamento di articolazioni del carpo	82.45↔	Altra sutura di altri tendini della mano
80.93.00↔	Altra asportazione dell'articolazione del polso, NAS	82.51↔	Avanzamento di tendini della mano
80.93.10↔	Asportazione artroscopica dell'articolazione del polso	82.52↔	Arretramento di tendini della mano
80.93.11↔	Prelievo di cartilagine per innesto dall'articolazione del polso	82.53↔	Reinserzione di tendini della mano
80.93.12↔	Resezione del disco triangolare dell'articolazione del polso	82.54↔	Reinserzione di muscoli della mano
80.93.99↔	Altra asportazione dell'articolazione del polso, altro	82.55↔	Altra modificazione di lunghezza di tendini e muscoli della mano
81.16↔	Fusione metatarsofalangea	82.56↔	Altra trasferimento o trapianto di tendini della mano
81.25↔	Fusione carporadiale	82.57.00↔	Altra trasposizione di tendini della mano, NAS
81.26↔	Fusione metacarpocarpale	82.57.10↔	Altra trasposizione di tendini della mano, Trasposizione di tendine flessore della mano
81.27↔	Fusione metacarpofalangea	82.57.99↔	Altra trasposizione di tendini della mano, altro
81.28↔	Fusione interfalangea	82.58↔	Altra trasferimento o trapianto di muscoli della mano
81.71.00↔	Artroplastica della articolazione metacarpofalangea e interfalangea con impianto, NAS	82.59↔	Altra trasposizione di muscoli della mano
81.71.10↔	Impianto di altra endoprotesi delle articolazioni delle dita della mano	82.61↔	Intervento di ricostruzione del pollice completo di nervi e vasi sanguigni
81.71.99↔	Artroplastica della articolazione metacarpofalangea e interfalangea con impianto, altro	82.69↔	Altra ricostruzione del pollice
81.72↔	Artroplastica della articolazione metacarpofalangea e interfalangea senza impianto	82.71↔	Ricostruzione di puleggia tendinea
81.73↔	Sostituzione totale del polso	82.72.00↔	Intervento di plastica sulla mano con innesto di muscolo o fascia muscolare, NAS
81.74.00↔	Artroplastica della articolazione carporadiale o carpometacarpale con impianto, NAS	82.72.10↔	Intervento di plastica con innesto di muscolo o fascia, su un dito della mano
81.74.10↔	Impianto di endoprotesi dell'articolazione della base del pollice	82.72.11↔	Intervento di plastica con innesto di muscolo o fascia, su altre parti della mano
81.74.99↔	Artroplastica della articolazione carporadiale o carpometacarpale con impianto, altro	82.72.99↔	Intervento di plastica sulla mano con innesto di muscolo o fascia muscolare, altro
81.75↔	Artroplastica della articolazione carporadiale o carpometacarpale senza impianto	82.79↔	Intervento di plastica sulla mano con altro innesto o impianto
81.93.20↔	Sutura dell'anello fibroso radio-ulnare	82.81↔	Trasferimento di dita, ad eccezione del pollice
81.93.21↔	Sutura dell'apparato legamentoso radio-ulnare distale	82.82↔	Riparazione di schisi della mano
81.99.15↔	Revisione artroscopica di articolazione, Polso	82.83↔	Riparazione di macrodattilia
81.99.25↔	Revisione chirurgica a cielo aperto di articolazione, Polso	82.84↔	Riparazione di dito a martello
81.99.35↔	Interventi artroscopici sulla cartilagine articolare, Polso	82.85↔	Altra tenodesi della mano
81.99.45↔	Interventi chirurgici a cielo aperto sulla cartilagine articolare, Polso	82.86.00↔	Altra tenoplastica della mano, NAS
81.99.55↔	Artrorisi e fissazione temporanea di articolazione, Polso	82.86.10↔	Tenoplastica di tendini flessori della mano
81.99.81↔	Altri interventi artroscopici sulle strutture articolari, Polso	82.86.11↔	Creazione di un letto per l'innesto di tendini nella mano
81.99.95↔	Altri interventi chirurgici a cielo aperto sulle strutture articolari, Articolazione radio-ulnare prossimale	82.86.12↔	Revisione senza sostituzione di innesto tendineo della mano
81.99.96↔	Altri interventi chirurgici a cielo aperto sulle strutture articolari, Polso	82.86.13↔	Sostituzione di innesto tendineo della mano
82.02↔	Miotomia della mano	82.86.99↔	Altra tenoplastica della mano, altro
82.04↔	Incisione e drenaggio dello spazio palmare o tenare	82.89.10↔	Plastica delle guaine tendinee della mano
82.09.10↔	Altra incisione dei tessuti molli della mano, Incisione di compartimento tendineo della mano	82.89.11↔	Rifissazione ossea di legamenti della mano, Carpo e metacarpo
82.11.00↔	Tenotomia della mano, NAS	82.89.12↔	Rifissazione ossea di legamenti di mano, altri legamenti della mano
82.11.10↔	Tenotomia della mano, Polso, percutanea	82.89.13↔	Distrazione transarticolare dei tessuti molli per anomalie congenite della mano
82.11.11↔	Tenotomia della mano, Dita della mano, percutanea	82.89.14↔	Radializzazione per anomalie congenite della mano
82.11.20↔	Tenotomia della mano, chirurgica a cielo aperto	82.89.15↔	Resezione di briglie con ricostruzione plastica per anomalie congenite della mano
82.11.99↔	Tenotomia della mano,	82.89.16↔	Trasferimento di dito del piede per sostituire un dito della mano
82.12↔	Fasciotomia della mano	84.20↔	Reimpianto di un'estremità, NAS
82.21↔	Asportazione di lesione della fascia [o guaina] tendinea della mano	84.21↔	Reimpianto del pollice della mano
82.22↔	Asportazione di lesione dei muscoli della mano	84.22↔	Reimpianto di dita della mano (ad eccezione del pollice)
82.29↔	Asportazione di altre lesioni dei tessuti molli della mano	84.23.00↔	Reimpianto di avambraccio, polso o mano, NAS
82.35.10↔	Fasciectomia del palmo della mano	84.23.10↔	Reimpianto di avambraccio
		84.23.12↔	Reimpianto del metacarpo
		84.23.13↔	Reimpianto del polso
		84.23.99↔	Reimpianto di avambraccio, polso o mano, altro
		84.29↔	Reimpianto di un'estremità, altro

Procedura EML-3

77.06.00↔	Sequestrectomia della rotula, NAS	77.06.11↔	Sequestrectomia della rotula, con impianto di sistema di somministrazione farmacologica
77.06.10↔	Sequestrectomia della rotula, senza impianto di sistema di somministrazione farmacologica	77.06.99↔	Sequestrectomia della rotula, altro

77.16.00↔	Altra incisione della rotula senza sezione, NAS	80.76.10↔	Sinoviectomia artroscopica dell'articolazione del ginocchio
77.16.10↔	Altra incisione della rotula senza sezione, Esplorazione e trapanazione	80.76.11↔	Sinoviectomia artroscopica dell'articolazione tibio-fibulare prossimale
77.16.11↔	Altra incisione della rotula senza sezione, Rimozione di corpo estraneo	80.76.20↔	Sinoviectomia a cielo aperto dell'articolazione del ginocchio
77.16.12↔	Altra incisione della rotula senza sezione, Impianto e rimozione di sistema di somministrazione farmacologica	80.76.21↔	Sinoviectomia a cielo aperto dell'articolazione tibio-fibulare prossimale
77.16.13↔	Altra incisione della rotula senza sezione, Drenaggio	80.76.99↔	Sinoviectomia del ginocchio, altro
77.16.99↔	Altra incisione della rotula senza sezione, altro	80.86.00↔	Altra asportazione o distruzione locale di lesione dell'articolazione del ginocchio, NAS
77.86↔	Altra osteotomia parziale della rotula	80.86.10↔	Asportazione o distruzione locale di lesione dell'articolazione del ginocchio per via artroscopica
77.96↔	Osteotomia totale della rotula	80.86.11↔	Sbrigliamento dell'articolazione del ginocchio
78.06.10↔	Innesto osseo della rotula, con peduncolo vascolare e anastomosi microvascolare	80.86.12↔	Asportazione di cisti dell'articolazione del ginocchio
78.06.12↔	Innesto osseo della rotula, allogenico	80.86.13↔	Asportazione di cisti meniscale del ginocchio
78.06.20↔	Innesto osseo della rotula, Trasposizione, con peduncolo vascolare senza anastomosi microvascolare	80.86.99↔	Altra asportazione o distruzione locale di lesione dell'articolazione del ginocchio, altro
78.16.10↔	Riduzione chiusa di frattura della rotula con fissatore esterno	80.96.10↔	Asportazione artroscopica dell'articolazione del ginocchio
78.16.11↔	Riduzione aperta di frattura della rotula con fissatore esterno	80.96.20↔	Prelievo di cartilagine per innesto dall'articolazione del ginocchio, per via artroscopica
78.16.99↔	Applicazione di fissatore esterno della rotula (Incl. Riduzione di frattura), altro	80.96.21↔	Prelievo di cartilagine per innesto dall'articolazione del ginocchio, chirurgica a cielo aperto
78.56.00↔	Fissazione interna della rotula senza riduzione di frattura, NAS	80.96.99↔	Altra asportazione dell'articolazione del ginocchio, altro
78.56.10↔	Revisione senza sostituzione di materiale di osteosintesi della rotula	81.22↔	Artrodesi del ginocchio
78.56.99↔	Fissazione interna della rotula senza riduzione di frattura, altro	81.42↔	Riparazione del ginocchio five-in-one
79.59.10↔	Riduzione aperta di epifisiolisi della rotula	81.43↔	Riparazione della triade del ginocchio
79.86.00↔	Riduzione aperta di lussazione del ginocchio, NAS	81.44.10↔	Stabilizzazione della rotula, Sezione del retinacolo, laterale
79.86.10↔	Riduzione aperta di lussazione tibio-fibulare prossimale	81.44.11↔	Stabilizzazione della rotula, Sezione del retinacolo, laterale con intervento di riallineamento
79.86.19↔	Riduzione aperta di lussazione femoro-tibiale	81.44.12↔	Stabilizzazione della rotula, Trasposizione dell'inserzione del tendine rotuleo
79.86.99↔	Riduzione aperta di lussazione del ginocchio, altro	81.44.13↔	Stabilizzazione della rotula, Trasposizione dell'inserzione del tendine rotuleo con innesto osseo
80.06.00↔	Rimozione di endoprotesi di ginocchio, NAS	81.44.14↔	Stabilizzazione della rotula con plastica MPFL (legamento patello-femorale mediale)
80.06.11↔	Rimozione di protesi totale standard del ginocchio	81.44.99↔	Stabilizzazione della rotula, altro
80.06.12↔	Rimozione di protesi totale speciale del ginocchio	81.45.10↔	Ricostruzione del crociato anteriore con tendine rotuleo autologo, per via artroscopica
80.06.13↔	Rimozione di protesi totale vincolata del ginocchio	81.45.11↔	Ricostruzione del crociato posteriore con tendine rotuleo autologo, per via artroscopica
80.06.14↔	Rimozione di protesi a slitta unicondilare	81.45.12↔	Ricostruzione del crociato anteriore con tendine semitendinoso e/o gracile, per via artroscopica
80.06.15↔	Rimozione di protesi a slitta bicondilare	81.45.13↔	Ricostruzione del crociato posteriore con tendine semitendinoso e/o gracile, per via artroscopica
80.06.16↔	Rimozione di scudo femorale condilare con bottone rotuleo	81.45.14↔	Ricostruzione del crociato anteriore con legamento e rinforzo alloplastico, per via artroscopica
80.06.17↔	Rimozione di bottone rotuleo	81.45.19↔	Altra riparazione dei legamenti crociati del ginocchio, per via artroscopica
80.06.18↔	Rimozione di inserto di endoprotesi di ginocchio	81.45.20↔	Ricostruzione del crociato anteriore con tendine rotuleo autologo, chirurgica a cielo aperto
80.06.1a↔	Rimozione dei componenti tibiali o femorali nonché dell'inserto di protesi a slitta unicondilare o bicondilare o di protesi totale standard del ginocchio	81.45.21↔	Ricostruzione del crociato posteriore con tendine rotuleo autologo, chirurgica a cielo aperto
80.06.1b↔	Rimozione dei componenti tibiali o femorali nonché dell'inserto di protesi totale speciale o vincolata del ginocchio	81.45.22↔	Ricostruzione del crociato anteriore con tendine semitendinoso e/o gracile, chirurgica a cielo aperto
80.06.1c↔	Rimozione di protesi isolata della troclea femorale	81.45.23↔	Ricostruzione del crociato posteriore con tendine semitendinoso e/o gracile, chirurgica a cielo aperto
80.06.99↔	Rimozione di endoprotesi di ginocchio, altro	81.45.24↔	Ricostruzione del crociato anteriore con legamento e rinforzo alloplastico, chirurgica a cielo aperto
80.16.00↔	Altra artrotomia del ginocchio, NAS	81.45.29↔	Altra riparazione dei legamenti crociati del ginocchio, chirurgica a cielo aperto
80.16.10↔	Artrotomia artroscopica del ginocchio, lavaggio articolare con drenaggio	81.45.99↔	Altra riparazione dei legamenti crociati del ginocchio, altro
80.16.11↔	Artrotomia artroscopica del ginocchio, asportazione di corpo libero intra-articolare	81.46↔	Altra riparazione dei legamenti collaterali del ginocchio
80.16.12↔	Artrotomia artroscopica del ginocchio, impianto o rimozione di sistema di somministrazione farmacologica	81.47.10↔	Rifissazione di frammento osteocondrale del ginocchio
80.16.20↔	Artrotomia del ginocchio, Lavaggio articolare con drenaggio	81.47.11↔	Rifissazione di frammento osteocondrale del ginocchio, per via artroscopica
80.16.21↔	Artrotomia del ginocchio, Asportazione di corpo libero intra-articolare	81.47.14↔	Rifissazione del menisco, chirurgica a cielo aperto
80.16.99↔	Altra artrotomia del ginocchio, altro	81.47.15↔	Rifissazione del menisco, per via artroscopica
80.46.00↔	Incisione di capsula articolare, legamenti o cartilagine del ginocchio, NAS	81.47.16↔	Trapianto di menisco
80.46.10↔	Incisione di capsula articolare, legamenti o cartilagine, articolazione del ginocchio	81.47.17↔	Innesto di cartilagine e impianto di colture tissutali prodotte in vitro del ginocchio, chirurgica a cielo aperto
80.46.20↔	Incisione di capsula articolare, legamenti o cartilagine, articolazione tibio-fibulare prossimale	81.47.18↔	Innesto di cartilagine e impianto di colture tissutali prodotte in vitro del ginocchio, per via artroscopica
80.46.99↔	Incisione di capsula articolare, legamenti o cartilagine del ginocchio, altro		
80.6x.00↔	Meniscectomia del ginocchio, NAS		
80.6x.10↔	Meniscectomia del ginocchio, per via artroscopica, parziale		
80.6x.11↔	Meniscectomia del ginocchio, per via artroscopica, totale		
80.6x.20↔	Meniscectomia del ginocchio, chirurgica a cielo aperto, parziale		
80.6x.21↔	Meniscectomia del ginocchio, chirurgica a cielo aperto, totale		
80.6x.99↔	Meniscectomia del ginocchio, altro		
80.76.00↔	Sinoviectomia del ginocchio, NAS		

81.47.19↔	Rifissazione ossea di legamento crociato, chirurgica a cielo aperto	81.54.42↔	Impianto di bottone rotuleo per sostituzione
81.47.20↔	Rifissazione ossea di legamento crociato, per via artroscopica	81.54.43↔	Impianto di inserto di protesi del ginocchio per sostituzione
81.47.23↔	Perforazione subcondrale del ginocchio, chirurgica a cielo aperto	81.54.44↔	Impianto dei componenti tibiali o femorali nonché dell'inserto di protesi a slitta unicondylare o bicondylare o di protesi totale standard del ginocchio per sostituzione
81.47.24↔	Perforazione subcondrale del ginocchio, per via artroscopica	81.54.45↔	Impianto dei componenti tibiali o femorali nonché dell'inserto di protesi totale speciale o vincolata del ginocchio per sostituzione
81.47.25↔	Perforazione subcondrale del ginocchio con inserzione di impianto acellulare, per via artroscopica	81.54.46↔	Impianto di protesi isolata della troclea femorale per sostituzione
81.47.26↔	Impianto di sostituto cartilagineo metallico personalizzato nel ginocchio	81.54.47↔	Impianto di scudo femorale condilare con bottone rotuleo per sostituzione
81.47.27↔	Artroplastica di resezione del ginocchio	81.54.49↔	Impianto di componenti di endoprotesi del ginocchio in caso di sostituzione, altro
81.47.28↔	Perforazione subcondrale dell'articolazione del ginocchio con inserzione di impianto acellulare, chirurgica a cielo aperto	81.55↔	Revisione senza sostituzione di endoprotesi di ginocchio
81.47.2a↔	Impianto di sostituto cartilagineo metallico non personalizzato nel ginocchio	81.95.10↔	Sutura della capsula o del legamento in altra parte dell'arto inferiore, Sutura del legamento crociato anteriore del ginocchio, per via artroscopica
81.47.30↔	Altra rifissazione e sutura dell'apparato capsulo-legamentoso del ginocchio	81.95.11↔	Sutura della capsula o del legamento in altra parte dell'arto inferiore, Sutura del legamento crociato anteriore del ginocchio, chirurgica a cielo aperto
81.47.31↔	Altra legamentoplastica del ginocchio, chirurgica a cielo aperto	81.95.12↔	Sutura della capsula o del legamento in altra parte dell'arto inferiore, Sutura del legamento crociato posteriore del ginocchio, per via artroscopica
81.47.40↔	Altra riparazione del ginocchio, Rotula e apparato di sostegno	81.95.13↔	Sutura della capsula o del legamento in altra parte dell'arto inferiore, Sutura del legamento crociato posteriore del ginocchio, chirurgica a cielo aperto
81.47.50↔	Innesto cartilagineo con procedura OATS (sistema di transfer osteoarticolare), mosaico-plastica, chirurgica a cielo aperto	81.95.14↔	Sutura della capsula o del legamento in altra parte dell'arto inferiore, Sutura dell'apparato capsulo-legamentoso mediale con intervento sul menisco, per via artroscopica
81.47.51↔	Innesto cartilagineo con procedura OATS (sistema di transfer osteoarticolare), mosaico-plastica, per via artroscopica	81.95.15↔	Sutura della capsula o del legamento in altra parte dell'arto inferiore, Sutura dell'apparato capsulo-legamentoso mediale con intervento sul menisco, chirurgica a cielo aperto
81.47.60↔	Plastica della troclea femorale con artrotomia, osteotomia del femore distale con o senza spongioplastica subcondrale	81.99.1a↔	Revisione artroscopica di articolazione, Articolazione del ginocchio
81.47.90↔	Altra riparazione del ginocchio, per via artroscopica	81.99.2a↔	Revisione chirurgica a cielo aperto di articolazione, Articolazione del ginocchio
81.47.99↔	Altra riparazione del ginocchio, altro	81.99.3a↔	Interventi artroscopici sulla cartilagine articolare e sui menischi, Articolazione del ginocchio
81.54.21↔	Primo impianto di protesi totale standard del ginocchio	81.99.4a↔	Interventi chirurgici a cielo aperto sulla cartilagine articolare e sui menischi, Articolazione del ginocchio
81.54.22↔	Primo impianto di protesi totale speciale del ginocchio	81.99.5a↔	Artrorisi e fissazione temporanea di articolazione, Articolazione del ginocchio
81.54.23↔	Primo impianto di protesi totale vincolata del ginocchio	81.99.82↔	Altri interventi artroscopici sulle strutture articolari, Articolazione del ginocchio
81.54.24↔	Primo impianto di protesi a slitta unicondylare del ginocchio		
81.54.25↔	Primo impianto di protesi a slitta bicondylare del ginocchio		
81.54.26↔	Primo impianto di scudo femorale condilare con bottone rotuleo		
81.54.31↔	Impianto di protesi totale standard del ginocchio per sostituzione di protesi		
81.54.32↔	Impianto di protesi totale speciale del ginocchio per sostituzione di protesi		
81.54.33↔	Impianto di protesi totale vincolata del ginocchio per sostituzione di protesi		
81.54.34↔	Impianto di protesi a slitta unicondylare per sostituzione di protesi		
81.54.35↔	Impianto di protesi a slitta bicondylare per sostituzione di protesi		
81.54.39↔	Impianto di endoprotesi del ginocchio per sostituzione di protesi, altro		

Procedura EML-4

77.01.00↔	Sequestrectomia della scapola, clavicola e torace [coste e sterno], NAS	78.01.19↔	Innesto osseo della scapola e della clavicola, altro (es. spongiosa autologa, innesto corticospongioso, innesto senza peduncolo vascolare)
77.01.10↔	Sequestrectomia della scapola e della clavicola, senza impianto di sistema di somministrazione farmacologica	78.01.20↔	Innesto osseo delle coste e dello sterno, ogni intervento
77.01.11↔	Sequestrectomia della scapola e della clavicola, con impianto di sistema di somministrazione farmacologica	78.01.99↔	Innesto osseo di scapola, della clavicola, delle coste e dello sterno, altro
77.01.20↔	Sequestrectomia di coste e sterno, senza impianto di sistema di somministrazione farmacologica	78.11.10↔	Riduzione chiusa di frattura della scapola e della clavicola con fissatore esterno
77.01.21↔	Sequestrectomia di coste e sterno, con impianto di sistema di somministrazione farmacologica	78.11.11↔	Riduzione aperta di frattura semplice della scapola e della clavicola con fissatore esterno
77.01.99↔	Sequestrectomia della scapola, clavicola e torace [coste e sterno], altro	78.11.12↔	Riduzione aperta di frattura pluriframmentaria della scapola e della clavicola con fissatore esterno
77.31.00↔	Altra sezione della scapola, della clavicola, delle coste e dello sterno, NAS	78.11.20↔	Riduzione chiusa di frattura delle coste e dello sterno con fissatore esterno
77.31.10↔	Altra sezione della scapola	78.11.21↔	Riduzione aperta di frattura delle coste e dello sterno con fissatore esterno
77.31.11↔	Altra sezione della clavicola	78.11.99↔	Applicazione di fissatore esterno della scapola, della clavicola, delle coste e dello sterno (Incl. Riduzione di frattura), altro
77.31.99↔	Altra sezione della scapola, della clavicola, delle coste e dello sterno, altro	78.21.00↔	Accorciamento di scapola e clavicola, NAS
78.01.00↔	Innesto osseo di scapola, della clavicola, delle coste e dello sterno, NAS	78.21.10↔	Epifisiodesi temporanea di scapola e clavicola
78.01.10↔	Innesto osseo della scapola e della clavicola, con peduncolo vascolare e anastomosi microvascolare	78.21.11↔	Epifisiodesi permanente di scapola e clavicola
78.01.11↔	Innesto osseo della scapola e della clavicola, con peduncolo vascolare senza anastomosi microvascolare	78.21.12↔	Epifisiolisi terapeutica di scapola e clavicola
78.01.12↔	Innesto osseo della scapola e della clavicola, allogeneo	78.21.99↔	Accorciamento di scapola e clavicola, altro
78.01.13↔	Innesto osteocondrale della scapola e della clavicola	78.41.00↔	Altri interventi di riparazione o plastica su scapola, clavicola, coste e sterno, NAS
		78.41.10↔	Altri interventi di riparazione o plastica su scapola e clavicola

78.41.20↔	Altri interventi di riparazione o plastica su coste e sterno	80.89.19↔	Altra asportazione o distruzione locale di lesione dell'articolazione sterno-clavicolare
78.41.30↔	Altri interventi di riparazione o plastica su scapola, clavicola, coste e sterno, Impianto di protesi verticali espandibili in titanio (VEPTR)	80.99.10↔	Asportazione artroscopica dell'articolazione sterno-clavicolare
78.41.99↔	Altri interventi di riparazione o plastica su scapola, clavicola, coste e sterno, altro	80.99.11↔	Altra asportazione dell'articolazione sterno-clavicolare
78.51.00↔	Fissazione interna di scapola, della clavicola, delle coste e dello sterno senza riduzione di frattura, NAS	81.93.10↔	Sutura dell'apparato legamentoso della clavicola
78.51.99↔	Fissazione interna di scapola, della clavicola, delle coste e dello sterno senza riduzione di frattura, altro	81.99.12↔	Revisione artroscopica di articolazione, Articolazione acromio-clavicolare
79.89.10↔	Riduzione aperta di lussazione sterno-clavicolare	81.99.13↔	Revisione artroscopica di articolazione, Articolazione sterno-clavicolare
80.19.10↔	Artrotomia artroscopica dell'articolazione sterno-clavicolare, lavaggio articolare con drenaggio	81.99.22↔	Revisione chirurgica a cielo aperto di articolazione, Articolazione acromio-clavicolare
80.19.11↔	Artrotomia artroscopica dell'articolazione sterno-clavicolare, asportazione di corpo libero intra-articolare	81.99.23↔	Revisione chirurgica a cielo aperto di articolazione, Articolazione sterno-clavicolare
80.19.12↔	Artrotomia artroscopica dell'articolazione sterno-clavicolare, impianto o rimozione di sistema di somministrazione farmacologica	81.99.32↔	Interventi artroscopici sulla cartilagine articolare, Articolazione acromio-clavicolare
80.19.20↔	Artrotomia dell'articolazione sterno-clavicolare, lavaggio articolare con drenaggio	81.99.33↔	Interventi artroscopici sulla cartilagine articolare, Articolazione sterno-clavicolare
80.19.21↔	Artrotomia dell'articolazione sterno-clavicolare, asportazione di corpo libero intra-articolare	81.99.42↔	Interventi chirurgici a cielo aperto sulla cartilagine articolare, Articolazione acromio-clavicolare
80.19.29↔	Altra artrotomia dell'articolazione sterno-clavicolare	81.99.43↔	Interventi chirurgici a cielo aperto sulla cartilagine articolare, Articolazione sterno-clavicolare
80.49.10↔	Incisione di capsula articolare, legamenti o cartilagine, articolazione sterno-clavicolare	81.99.52↔	Artrorisi e fissazione temporanea di articolazione, Articolazione acromio-clavicolare
80.79.10↔	Sinoviectomia artroscopica dell'articolazione sterno-clavicolare	81.99.53↔	Artrorisi e fissazione temporanea di articolazione, Articolazione sterno-clavicolare
80.79.20↔	Sinoviectomia a cielo aperto dell'articolazione sterno-clavicolare	81.99.92↔	Altri interventi chirurgici a cielo aperto sulle strutture articolari, Articolazione acromio-clavicolare
80.89.10↔	Asportazione o distruzione locale di lesione dell'articolazione sterno-clavicolare per via artroscopica	81.99.93↔	Altri interventi chirurgici a cielo aperto sulle strutture articolari, Articolazione sterno-clavicolare
80.89.11↔	Sbrigliamento dell'articolazione sternoclavicolare		
80.89.12↔	Asportazione di cisti dell'articolazione sternoclavicolare		

Procedura EML-5

79.81.00↔	Riduzione aperta di lussazione della spalla, NAS	80.71.00↔	Sinoviectomia della spalla, NAS
79.81.10↔	Riduzione aperta di lussazione omero-glenoidea	80.71.10↔	Sinoviectomia, articolazione omero-glenoidea
79.81.20↔	Riduzione aperta di lussazione acromio-clavicolare	80.71.11↔	Sinoviectomia, articolazione acromio-clavicolare
79.81.99↔	Riduzione aperta di lussazione della spalla, altro	80.71.99↔	Sinoviectomia della spalla, altro
80.01.00↔	Artrotomia per rimozione di protesi della spalla, NAS	80.81.00↔	Altra asportazione o distruzione locale di lesione dell'articolazione della spalla, NAS
80.01.10↔	Artrotomia per rimozione di protesi della spalla, Rimozioni di protesi della testa omerale	80.81.10↔	Sbrigliamento dell'articolazione omero-glenoidea
80.01.11↔	Artrotomia per rimozione di protesi della spalla, Rimozione di endoprotesi totale della spalla	80.81.11↔	Asportazione di cisti dell'articolazione omero-glenoidea
80.01.99↔	Artrotomia per rimozione di protesi della spalla, altro	80.81.19↔	Altra asportazione o distruzione locale dell'articolazione omero-glenoidea
80.11.00↔	Altra artrotomia della spalla, NAS	80.81.20↔	Sbrigliamento dell'articolazione acromio-clavicolare
80.11.10↔	Artrotomia artroscopica dell'articolazione omero-glenoidea, lavaggio articolare con drenaggio	80.81.21↔	Asportazione di cisti dell'articolazione acromio-clavicolare
80.11.11↔	Artrotomia artroscopica dell'articolazione omero-glenoidea, asportazione di corpo libero intra-articolare	80.81.29↔	Altra asportazione o distruzione locale dell'articolazione acromio-clavicolare
80.11.12↔	Artrotomia dell'articolazione omero-glenoidea, lavaggio articolare con drenaggio	80.81.99↔	Altra asportazione o distruzione locale di lesione dell'articolazione della spalla, altro
80.11.13↔	Artrotomia dell'articolazione omero-glenoidea, asportazione di corpo libero intra-articolare	80.91.00↔	Altra asportazione dell'articolazione della spalla, NAS
80.11.19↔	Altra artrotomia dell'articolazione omero-glenoidea	80.91.10↔	Asportazione artroscopica dell'articolazione omero-glenoidea
80.11.20↔	Artrotomia artroscopica dell'articolazione acromio-clavicolare, lavaggio articolare con drenaggio	80.91.11↔	Altra asportazione dell'articolazione omero-glenoidea
80.11.21↔	Artrotomia artroscopica dell'articolazione acromio-clavicolare, asportazione di corpo libero intra-articolare	80.91.20↔	Asportazione artroscopica dell'articolazione acromio-clavicolare
80.11.22↔	Artrotomia dell'articolazione acromio-clavicolare, lavaggio articolare con drenaggio	80.91.21↔	Altra asportazione dell'articolazione acromio-clavicolare
80.11.23↔	Artrotomia dell'articolazione acromio-clavicolare, asportazione di corpo libero intra-articolare	80.91.30↔	Prelievo di cartilagine per innesto dall'articolazione della spalla
80.11.29↔	Altra artrotomia dell'articolazione acromio-clavicolare	80.91.99↔	Altra asportazione dell'articolazione della spalla, altro
80.11.99↔	Altra artrotomia della spalla, altro	81.23↔	Artrodesi della spalla
80.41.00↔	Incisione di capsula articolare, legamenti o cartilagine della spalla, NAS	81.80↔	Sostituzione totale della spalla
80.41.10↔	Incisione di capsula articolare, legamenti o cartilagine, articolazione omero-glenoidea	81.81↔	Sostituzione parziale della spalla
80.41.20↔	Incisione di capsula articolare, legamenti o cartilagine, articolazione acromio-clavicolare	81.82.00↔	Riparazione di lussazione ricorrente della spalla, NAS
80.41.99↔	Incisione di capsula articolare, legamenti o cartilagine della spalla, altro	81.82.10↔	Riparazione di lussazione ricorrente della spalla, Rifissazione del labbro glenoideo, per via artroscopica
		81.82.11↔	Riparazione di lussazione ricorrente della spalla, Plicatura capsulare con fissazione alla glenoide, per via artroscopica
		81.82.19↔	Riparazione di lussazione ricorrente della spalla, altro, per via artroscopica
		81.82.20↔	Riparazione di lussazione ricorrente della spalla, Rifissazione del limbus, chirurgica a cielo aperto
		81.82.21↔	Riparazione di lussazione ricorrente della spalla, Plastica del margine glenoideo anteriore e posteriore

81.82.22↔	Riparazione di lussazione ricorrente della spalla, Capsuloplastica anteriore e posteriore	81.83.32↔	Rifissazione del labbro glenoideo, per via artroscopica
81.82.29↔	Riparazione di lussazione ricorrente della spalla, altro, chirurgica a cielo aperto	81.83.33↔	Allargamento dello spazio subacromiale, per via artroscopica
81.82.99↔	Riparazione di lussazione ricorrente della spalla, altro	81.83.34↔	Plicatura capsulare con fissazione al glenoide, per via artroscopica
81.83.10↔	Rifissazione di frammento osteocondrale, articolazione omero-glenoidea, per via artroscopica	81.83.35↔	Perforazione subcondrale con inserzione di impianto acellulare, articolazione omero-glenoidea, chirurgica a cielo aperto
81.83.11↔	Rifissazione di frammento osteocondrale, articolazione omero-glenoidea, chirurgica a cielo aperto	81.83.36↔	Perforazione subcondrale con inserzione di impianto acellulare, articolazione acromio-clavicolare, chirurgica a cielo aperto
81.83.12↔	Rifissazione di frammento osteocondrale, articolazione acromio-clavicolare, per via artroscopica	81.83.39↔	Rifissazione e plastica artroscopica dell'apparato capsulo-legamentoso della spalla, altro, per via artroscopica
81.83.13↔	Rifissazione di frammento osteocondrale, articolazione acromio-clavicolare, chirurgica a cielo aperto	81.83.40↔	Artroplastica di resezione della spalla
81.83.18↔	Innesto di cartilagine e impianto di colture tissutali prodotte in vitro, articolazione omero-glenoidea, per via artroscopica	81.83.41↔	Rifissazione del limbus, chirurgica a cielo aperto
81.83.19↔	Innesto di cartilagine e impianto di colture tissutali prodotte in vitro, articolazione omero-glenoidea, chirurgica a cielo aperto	81.83.42↔	Plastica del margine glenoideo anteriore e posteriore
81.83.20↔	Innesto di cartilagine e impianto di colture tissutali prodotte in vitro, articolazione acromio-clavicolare, per via artroscopica	81.83.43↔	Capsuloplastica anteriore e posteriore
81.83.21↔	Innesto di cartilagine e impianto di colture tissutali prodotte in vitro, articolazione acromio-clavicolare, chirurgica a cielo aperto	81.83.44↔	Acromioplastica con sezione del legamento coraco-acromiale, chirurgica a cielo aperto
81.83.26↔	Perforazione subcondrale, articolazione omero-glenoidea, per via artroscopica	81.83.49↔	Rifissazione e plastica dell'apparato capsulo-legamentoso della spalla, altro, chirurgica a cielo aperto
81.83.27↔	Perforazione subcondrale, articolazione omero-glenoidea, chirurgica a cielo aperto	81.99.11↔	Revisione artroscopica di articolazione, Articolazione omero-glenoidea
81.83.28↔	Perforazione subcondrale, articolazione acromio-clavicolare, per via artroscopica	81.99.21↔	Revisione chirurgica a cielo aperto di articolazione, Articolazione omero-glenoidea
81.83.29↔	Perforazione subcondrale, articolazione acromio-clavicolare, chirurgica a cielo aperto	81.99.31↔	Interventi artroscopici sulla cartilagine articolare, Articolazione omero-glenoidea
81.83.30↔	Perforazione subcondrale con inserzione di impianto acellulare, articolazione omero-glenoidea, per via artroscopica	81.99.41↔	Interventi chirurgici a cielo aperto sulla cartilagine articolare, Articolazione omero-glenoidea
81.83.31↔	Perforazione subcondrale con inserzione di impianto acellulare, articolazione acromio-clavicolare, per via artroscopica	81.99.51↔	Artrorisi e fissazione temporanea di articolazione, Articolazione omero-glenoidea
		81.99.91↔	Altri interventi chirurgici a cielo aperto sulle strutture articolari, Articolazione omero-glenoidea
		83.63↔	Riparazione della cuffia dei rotatori

Procedura EML-6

77.02.00↔	Sequestrectomia dell'omero, NAS	78.22.12↔	Epifisiolisi terapeutica dell'omero
77.02.10↔	Sequestrectomia dell'omero, senza impianto di sistema di somministrazione farmacologica	78.22.99↔	Accorciamento dell'omero, altro
77.02.11↔	Sequestrectomia dell'omero, con impianto di sistema di somministrazione farmacologica	78.32↔	Allungamento dell'omero
77.02.99↔	Sequestrectomia dell'omero, altro	78.42↔	Altri interventi di riparazione o plastica sull'omero
77.12.00↔	Altra incisione dell'omero senza sezione, NAS	78.52.00↔	Fissazione interna dell'omero senza riduzione di frattura, NAS
77.12.10↔	Altra incisione dell'omero senza sezione, Esplorazione e trapanazione	78.52.10↔	Revisione senza sostituzione di materiale di osteosintesi dell'omero
77.12.11↔	Altra incisione dell'omero senza sezione, Rimozione di corpo estraneo	78.52.99↔	Fissazione interna dell'omero senza riduzione di frattura, altro
77.12.12↔	Altra incisione dell'omero senza sezione, Impianto e rimozione di sistema di somministrazione farmacologica	79.11.00↔	Riduzione chiusa di frattura dell'omero, con fissazione interna, NAS
77.12.13↔	Altra incisione dell'omero senza sezione, Drenaggio	79.11.10↔	Riduzione chiusa di frattura dell'omero prossimale, con fissazione interna con chiodo endomidollare / di bloccaggio o con placca angolata / condilare
77.12.99↔	Altra incisione dell'omero senza sezione, altro	79.11.11↔	Riduzione chiusa di frattura dell'omero prossimale mediante fissazione interna con tecnica mini-invasiva con palloncino
77.22↔	Osteotomia cuneiforme dell'omero	79.11.19↔	Riduzione chiusa di frattura dell'omero prossimale, con altra fissazione interna (es. con vite, filo, cerchiaggio dinamico, placca a stabilità angolare)
77.32.10↔	Corticotomia per osteogenesi distrattiva dell'omero	79.11.20↔	Riduzione chiusa di altra frattura dell'omero, con fissazione interna con chiodo endomidollare / di bloccaggio o con placca angolata / condilare
78.02.10↔	Innesto osseo dell'omero, con peduncolo vascolare e anastomosi microvascolare	79.11.21↔	Riduzione chiusa di altra frattura dell'omero mediante fissazione interna con tecnica mini-invasiva con palloncino
78.02.11↔	Innesto osseo dell'omero, con peduncolo vascolare senza anastomosi microvascolare	79.11.29↔	Riduzione chiusa di altra frattura dell'omero, con altra fissazione interna (es. con vite, filo, cerchiaggio dinamico, placca a stabilità angolare)
78.02.12↔	Innesto osseo dell'omero, allogeneo	79.11.99↔	Riduzione chiusa di frattura dell'omero, con fissazione interna, altro
78.02.13↔	Innesto osteocondrale dell'omero	79.21.00↔	Riduzione aperta di frattura dell'omero senza fissazione interna, NAS
78.12.10↔	Riduzione chiusa di frattura dell'omero prossimale con fissatore esterno	79.21.10↔	Riduzione aperta di frattura dell'omero prossimale, senza fissazione interna
78.12.11↔	Riduzione aperta di frattura dell'omero prossimale con fissatore esterno	79.21.11↔	Riduzione aperta di frattura della diafisi dell'omero, senza fissazione interna
78.12.90↔	Riduzione chiusa di altra frattura dell'omero con fissatore esterno	79.21.12↔	Riduzione aperta di frattura dell'omero distale, senza fissazione interna
78.12.91↔	Riduzione aperta di altra frattura dell'omero con fissatore esterno		
78.12.99↔	Applicazione di fissatore esterno dell'omero (Incl. Riduzione di frattura), altro		
78.22.00↔	Accorciamento dell'omero, NAS		
78.22.10↔	Epifisiodesi temporanea dell'omero		
78.22.11↔	Epifisiodesi permanente dell'omero		

79.21.99↔	Riduzione aperta di frattura dell'omero senza fissazione interna, altro	79.31.31↔	Riduzione aperta di frattura semplice dell'omero distale, con altra fissazione interna (es. vite, filo)
79.31.00↔	Riduzione aperta di frattura dell'omero con fissazione interna, NAS	79.31.90↔	Riduzione aperta di frattura pluriframmentaria di altre parti dell'omero, con fissazione interna
79.31.10↔	Riduzione aperta di frattura semplice dell'omero prossimale, con fissazione interna con chiodo endomidollare, placca a stabilità angolare o placca (angolata)	79.31.99↔	Riduzione aperta di frattura dell'omero con fissazione interna, altro
79.31.11↔	Riduzione aperta di frattura semplice dell'omero prossimale, con altra fissazione interna (es. vite, filo)	79.51↔	Riduzione aperta di epifisiolisi dell'omero
79.31.12↔	Riduzione aperta di frattura pluriframmentaria dell'omero prossimale, con fissazione interna	79.61↔	Sbrigliamento di frattura esposta dell'omero
79.31.20↔	Riduzione aperta di frattura semplice della diafisi dell'omero, con fissazione interna	84.24.00↔	Reimpianto a livello del gomito o del braccio, NAS
79.31.30↔	Riduzione aperta di frattura semplice dell'omero distale, con fissazione interna con chiodo endomidollare, placca a stabilità angolare o placca (angolata)	84.24.11↔	Reimpianto a livello del gomito
		84.24.12↔	Reimpianto del braccio
		84.24.99↔	Reimpianto a livello del gomito o del braccio, altro

Procedura EML-7

77.05.00↔	Sequestrectomia del femore, NAS	78.15.99↔	Applicazione di fissatore esterno del femore (Incl. Riduzione di frattura), altro
77.05.10↔	Sequestrectomia del femore, senza impianto di sistema di somministrazione farmacologica	78.25.00↔	Accorciamento del femore, NAS
77.05.11↔	Sequestrectomia del femore, con impianto di sistema di somministrazione farmacologica	78.25.10↔	Epifisiodesi temporanea del collo femorale
77.05.99↔	Sequestrectomia del femore, altro	78.25.11↔	Epifisiodesi permanente del collo femorale
77.15.00↔	Altra incisione del femore senza sezione, NAS	78.25.12↔	Epifisiolisi terapeutica del collo femorale
77.15.10↔	Altra incisione del femore senza sezione, Esplorazione e trapanazione	78.25.19↔	Altro accorciamento del collo femorale
77.15.11↔	Altra incisione del femore senza sezione, Rimozione di corpo estraneo	78.25.20↔	Epifisiodesi temporanea di altre parti del femore
77.15.12↔	Altra incisione del femore senza sezione, Impianto e rimozione di sistema di somministrazione farmacologica	78.25.21↔	Epifisiodesi permanente di altre parti del femore
77.15.13↔	Altra incisione del femore senza sezione, Drenaggio	78.25.22↔	Epifisiolisi terapeutica di altre parti del femore
77.15.20↔	Altra incisione del femore senza sezione, Esplorazione e trapanazione del collo femorale	78.25.99↔	Accorciamento del femore, altro
77.15.99↔	Altra incisione del femore senza sezione, altro	78.35.00↔	Allungamento del femore, NAS
77.25.00↔	Osteotomia cuneiforme del femore, NAS	78.35.10↔	Allungamento del collo femorale
77.25.10↔	Osteotomia cuneiforme del collo femorale	78.35.19↔	Allungamento di altre parti del femore
77.25.20↔	Osteotomia cuneiforme del resto del femore	78.35.99↔	Allungamento del femore, altro
77.25.99↔	Osteotomia cuneiforme del femore, altro	78.45↔	Altri interventi di riparazione o plastica sul femore
77.35.00↔	Altra sezione del femore, NAS	78.55.00↔	Fissazione interna del femore senza riduzione di frattura, NAS
77.35.10↔	Osteotomia rotativa del collo femorale	78.55.10↔	Revisione senza sostituzione di materiale di osteosintesi del femore
77.35.11↔	Corticotomia per osteogenesi distrattiva del collo femorale	78.55.99↔	Fissazione interna del femore senza riduzione di frattura, altro
77.35.12↔	Osteotomia complessa (pluridimensionale) (con correzione assiale) del collo femorale	79.15.00↔	Riduzione chiusa di frattura del femore, con fissazione interna, NAS
77.35.19↔	Altra sezione del collo femorale	79.15.10↔	Riduzione chiusa di frattura del femore distale, con fissazione interna
77.35.20↔	Osteotomia rotativa di altre parti del femore	79.15.20↔	Riduzione chiusa di altra frattura del femore, con fissazione interna
77.35.21↔	Corticotomia per osteogenesi distrattiva di altre parti del femore	79.15.99↔	Riduzione chiusa di frattura del femore, con fissazione interna, altro
77.35.22↔	Osteotomia complessa (pluridimensionale) (con correzione assiale) di altre parti del femore	79.25↔	Riduzione aperta di frattura del femore, senza fissazione interna
77.35.23↔	Altra sezione di altre parti del femore	79.35.00↔	Riduzione aperta di frattura del femore, con fissazione interna, NAS
77.35.99↔	Altra sezione del femore, altro	79.35.10↔	Riduzione aperta di frattura della testa femorale, con fissazione interna
78.05.10↔	Innesto osseo del femore, con peduncolo vascolare e anastomosi microvascolare	79.35.11↔	Riduzione aperta di frattura del collo femorale e del femore prossimale, con fissazione interna
78.05.11↔	Innesto osseo del femore, con peduncolo vascolare senza anastomosi microvascolare	79.35.12↔	Riduzione aperta di frattura della diafisi femorale, con fissazione interna
78.05.12↔	Innesto osseo del femore, allogenico	79.35.13↔	Riduzione aperta di frattura del femore distale, con fissazione interna
78.05.13↔	Innesto osteocondrale del femore	79.35.99↔	Riduzione aperta di frattura del femore, con fissazione interna, altro
78.15.10↔	Riduzione aperta di frattura del collo femorale e del femore prossimale con fissatore esterno	79.55↔	Riduzione aperta di epifisiolisi del femore
78.15.20↔	Riduzione aperta di frattura della diafisi femorale con fissatore esterno	79.65↔	Sbrigliamento di frattura esposta del femore
78.15.30↔	Riduzione chiusa di frattura del femore distale con fissatore esterno	84.28↔	Reimpianto della coscia
78.15.31↔	Riduzione aperta di frattura del femore distale con fissatore esterno	84.99.14↔	Plastica di Borggreve
78.15.40↔	Riduzione chiusa di altra frattura del femore con fissatore esterno		

Procedura EML-8

77.07.00↔	Sequestrectomia della tibia e fibula, NAS	78.17.26↔	Riduzione aperta di frattura pluriframmentaria della fibula distale con fissatore esterno
77.07.10↔	Sequestrectomia della tibia e fibula, senza impianto di sistema di somministrazione farmacologica	78.17.27↔	Riduzione chiusa di altra frattura della fibula con fissatore esterno
77.07.11↔	Sequestrectomia della tibia e fibula, con impianto di sistema di somministrazione farmacologica	78.17.99↔	Applicazione di fissatore esterno della tibia e della fibula (Incl. Riduzione di frattura), altro
77.07.99↔	Sequestrectomia della tibia e fibula, altro	78.27.00↔	Accorciamento di tibia e fibula, NAS
77.17.00↔	Altra incisione di tibia e fibula senza sezione, NAS	78.27.10↔	Epifisiodesi temporanea della tibia
77.17.10↔	Altra incisione di tibia e fibula senza sezione, Esplorazione e trapanazione	78.27.11↔	Epifisiodesi permanente della tibia
77.17.11↔	Altra incisione di tibia e fibula senza sezione, Rimozione di corpo estraneo	78.27.12↔	Epifisiolisi terapeutica della tibia
77.17.12↔	Altra incisione di tibia e fibula senza sezione, Impianto e rimozione di sistema di somministrazione farmacologica	78.27.19↔	Altro accorciamento della tibia
77.17.13↔	Altra incisione di tibia e fibula senza sezione, Drenaggio	78.27.20↔	Epifisiodesi temporanea della fibula
77.17.99↔	Altra incisione di tibia e fibula senza sezione, altro	78.27.21↔	Epifisiodesi permanente della fibula
77.27.00↔	Osteotomia cuneiforme della tibia e fibula, NAS	78.27.22↔	Epifisiolisi terapeutica della fibula
77.27.10↔	Osteotomia cuneiforme della tibia	78.27.29↔	Altro accorciamento della fibula
77.27.20↔	Osteotomia cuneiforme della fibula	78.27.99↔	Accorciamento di tibia e fibula, altro
77.27.99↔	Osteotomia cuneiforme della tibia e fibula, altro	78.37↔	Allungamento di tibia e fibula
77.37.00↔	Altra sezione della tibia e fibula, NAS	78.47.00↔	Altri interventi di riparazione o plastica su tibia e fibula, NAS
77.37.10↔	Osteotomia rotativa della tibia	78.47.10↔	Altri interventi di riparazione o plastica sulla tibia
77.37.12↔	Corticotomia per osteogenesi distrattiva della tibia	78.47.20↔	Altri interventi di riparazione o plastica sulla fibula
77.37.13↔	Osteotomia complessa (pluridimensionale) (con correzione assiale) della tibia	78.47.99↔	Altri interventi di riparazione o plastica su tibia e fibula, altro
77.37.14↔	Osteotomia valgizzante o varizzante della tibia	78.57.00↔	Fissazione interna di tibia e fibula senza riduzione di frattura, NAS
77.37.19↔	Altra sezione della tibia	78.57.10↔	Revisione senza sostituzione di materiale di osteosintesi della tibia
77.37.20↔	Osteotomia rotativa della fibula	78.57.20↔	Revisione senza sostituzione di materiale di osteosintesi della fibula
77.37.21↔	Corticotomia per osteogenesi distrattiva della fibula	78.57.99↔	Fissazione interna di tibia e fibula senza riduzione di frattura, altro
77.37.22↔	Osteotomia complessa (pluridimensionale) (con correzione assiale) della fibula	79.16.00↔	Riduzione chiusa di frattura della tibia e della fibula, con fissazione interna, NAS
77.37.29↔	Altra sezione della fibula	79.16.10↔	Riduzione chiusa di frattura della tibia prossimale, con fissazione interna con chiodo endomidollare
77.37.99↔	Altra sezione della tibia e fibula, altro	79.16.11↔	Riduzione chiusa di frattura della tibia prossimale mediante fissazione interna con tecnica mini-invasiva con palloncino
78.07.10↔	Innesto osseo della tibia, con peduncolo vascolare e anastomosi microvascolare	79.16.29↔	Riduzione chiusa di frattura della tibia distale, con altra fissazione interna (es. vite, placca, filo)
78.07.11↔	Innesto osseo della tibia, con peduncolo vascolare senza anastomosi microvascolare	79.16.30↔	Riduzione chiusa di altra frattura della tibia, con fissazione interna con chiodo endomidollare
78.07.12↔	Innesto osseo della tibia, allogeneico	79.16.31↔	Riduzione chiusa di altra frattura della tibia mediante fissazione interna con tecnica mini-invasiva con palloncino
78.07.13↔	Innesto osteocondrale della tibia	79.16.39↔	Riduzione chiusa di altra frattura della tibia, con altra fissazione interna (es. vite, placca, filo)
78.07.20↔	Innesto osseo della fibula, con peduncolo vascolare e anastomosi microvascolare	79.16.40↔	Riduzione chiusa di frattura della fibula distale, con fissazione interna con chiodo endomidollare
78.07.21↔	Innesto osseo della fibula, con peduncolo vascolare senza anastomosi microvascolare	79.16.49↔	Riduzione chiusa di frattura della fibula distale, con altra fissazione interna (es. vite, placca, filo)
78.07.22↔	Innesto osseo della fibula, allogeneico	79.16.50↔	Riduzione chiusa di altra frattura della fibula, con fissazione interna con chiodo endomidollare
78.07.23↔	Innesto osteocondrale della fibula	79.16.59↔	Riduzione chiusa di altra frattura della fibula, con altra fissazione interna (es. vite, placca, filo)
78.17.10↔	Riduzione chiusa di frattura della tibia prossimale con fissatore esterno	79.16.99↔	Riduzione chiusa di frattura della tibia e della fibula, con fissazione interna, altro
78.17.11↔	Riduzione aperta di frattura semplice della tibia prossimale con fissatore esterno	79.26.00↔	Riduzione aperta di frattura della tibia e della fibula, senza fissazione interna, NAS
78.17.12↔	Riduzione aperta di frattura pluriframmentaria della tibia prossimale con fissatore esterno	79.26.10↔	Riduzione aperta di frattura della tibia prossimale, senza fissazione interna
78.17.13↔	Riduzione aperta di frattura semplice della diafisi tibiale con fissatore esterno	79.26.11↔	Riduzione aperta di frattura della diafisi della tibia, senza fissazione interna
78.17.14↔	Riduzione aperta di frattura semplice della tibia distale con fissatore esterno	79.26.12↔	Riduzione aperta di frattura della tibia distale, senza fissazione interna
78.17.15↔	Riduzione chiusa di altra frattura della tibia con fissatore esterno	79.26.20↔	Riduzione aperta di frattura della fibula prossimale, senza fissazione interna
78.17.16↔	Riduzione aperta di frattura pluriframmentaria di altre parti della tibia con fissatore esterno	79.26.21↔	Riduzione aperta di frattura della diafisi della fibula, senza fissazione interna
78.17.20↔	Riduzione aperta di frattura semplice della fibula prossimale con fissatore esterno	79.26.22↔	Riduzione aperta di frattura della fibula distale, senza fissazione interna
78.17.21↔	Riduzione aperta di frattura pluriframmentaria della fibula prossimale con fissatore esterno	79.26.99↔	Riduzione aperta di frattura della tibia e della fibula, senza fissazione interna, altro
78.17.22↔	Riduzione aperta di frattura semplice della diafisi della fibula con fissatore esterno		
78.17.23↔	Riduzione aperta di frattura pluriframmentaria della diafisi della fibula con fissatore esterno		
78.17.24↔	Riduzione chiusa di frattura della fibula distale con fissatore esterno		
78.17.25↔	Riduzione aperta di frattura semplice della fibula distale con fissatore esterno		

79.36.00↔	Riduzione aperta di frattura di tibia e fibula, con fissazione interna, NAS	79.36.70↔	Riduzione aperta di frattura semplice della fibula distale, con fissazione interna con staffe (di Blount)
79.36.10↔	Riduzione aperta di frattura semplice della tibia prossimale, con fissazione interna con staffe (di Blount) o chiodo endomidollare	79.36.71↔	Riduzione aperta di frattura semplice della fibula distale, con fissazione interna con placca
79.36.11↔	Riduzione aperta di frattura semplice della tibia prossimale, con fissazione interna con vite	79.36.72↔	Riduzione aperta di frattura semplice della fibula distale, con altra fissazione interna
79.36.12↔	Riduzione aperta di frattura semplice della tibia prossimale, con altra fissazione interna	79.36.73↔	Riduzione aperta di frattura pluriframmentaria della fibula distale, con fissazione interna
79.36.13↔	Riduzione aperta di frattura pluriframmentaria della tibia prossimale, con fissazione interna con staffe (di Blount)	79.36.99↔	Riduzione aperta di frattura di tibia e fibula, con fissazione interna, altro
79.36.14↔	Riduzione aperta di frattura pluriframmentaria della tibia prossimale, con altra fissazione interna	79.56.00↔	Riduzione aperta di epifisiolisi di tibia e fibula, NAS
79.36.20↔	Riduzione aperta di frattura semplice del corpo della tibia, con fissazione interna	79.56.10↔	Riduzione aperta di epifisiolisi della tibia prossimale
79.36.30↔	Riduzione aperta di frattura semplice della tibia distale, con fissazione interna con chiodo endomidollare o placca a stabilità angolare	79.56.11↔	Riduzione aperta di epifisiolisi della tibia distale
79.36.31↔	Riduzione aperta di frattura semplice della tibia distale, con fissazione interna con altra placca	79.56.20↔	Riduzione aperta di epifisiolisi della fibula prossimale
79.36.32↔	Riduzione aperta di frattura semplice della tibia distale, con altra fissazione interna	79.56.21↔	Riduzione aperta di epifisiolisi della fibula distale
79.36.40↔	Riduzione aperta di frattura pluriframmentaria di altre parti della tibia, con fissazione interna	79.56.99↔	Riduzione aperta di epifisiolisi di tibia e fibula, altro
79.36.50↔	Riduzione aperta di frattura semplice della fibula prossimale, con fissazione interna	79.66↔	Sbrigliamento di frattura esposta della tibia e della fibula
79.36.51↔	Riduzione aperta di frattura pluriframmentaria della fibula prossimale, con fissazione interna	80.96.00↔	Altra asportazione dell'articolazione del ginocchio, NAS
79.36.60↔	Riduzione aperta di frattura semplice della diafisi della fibula, con fissazione interna con chiodo endomidollare	81.99.1b↔	Revisione artroscopica di articolazione, Articolazione tibio-fibulare prossimale
79.36.61↔	Riduzione aperta di frattura semplice della diafisi della fibula, con altra fissazione interna	81.99.2b↔	Revisione chirurgica a cielo aperto di articolazione, Articolazione tibio-fibulare prossimale
79.36.62↔	Riduzione aperta di frattura pluriframmentaria della diafisi della fibula, con fissazione interna con placca (con stabilità angolare)	81.99.3b↔	Interventi artroscopici sulla cartilagine articolare, Articolazione tibio-fibulare prossimale
79.36.63↔	Riduzione aperta di frattura pluriframmentaria della diafisi della fibula, con altra fissazione interna	81.99.4b↔	Interventi chirurgici a cielo aperto sulla cartilagine articolare, Articolazione tibio-fibulare prossimale
		81.99.5b↔	Artrorisi e fissazione temporanea di articolazione, Articolazione tibio-fibulare prossimale
		81.99.9a↔	Altri interventi chirurgici a cielo aperto sulle strutture articolari, Articolazione tibio-fibulare prossimale
		84.27.11↔	Reimpianto a livello del ginocchio
		84.27.12↔	Reimpianto della gamba
		84.27.99↔	Reimpianto della gamba o della caviglia, altro

Procedura EML-9

03.02↔	Riapertura di pregressa laminectomia	78.49.32↔	Ricostruzione complessa della colonna vertebrale (es. per cifosi) mediante cifosectomia (es. secondo Lindseth-Selzer)
03.53.11↔	Riduzione chiusa di frattura vertebrale con fissazione esterna	78.49.33↔	Ricostruzione complessa della colonna vertebrale (es. per cifosi) mediante correzione dorsale senza release ventrale
03.53.20↔	Riduzione aperta di fratture vertebrali	78.49.34↔	Ricostruzione complessa della colonna vertebrale (es. per cifosi) mediante correzione dorsale con release ventrale
77.19.20↔	Incisione della colonna vertebrale, Esplorazione e trapanazione	78.49.35↔	Ricostruzione complessa della colonna vertebrale (es. per cifosi) mediante correzione dorso-ventrale
77.19.21↔	Incisione della colonna vertebrale, Rimozione di corpo estraneo	78.49.36↔	Columnnotomia e spondilodesi lordosizzante plurisegmentaria dorsale (DLS) secondo Zielke (es. per cifosi)
77.19.22↔	Incisione della colonna vertebrale, Impianto e rimozione di sistema(i) di somministrazione farmacologica	78.49.37↔	Columnnotomia e osteotomia transpeduncolare di sottrazione (es. secondo Thomassen o Hsu-Yau-Leong) (es. per cifosi)
77.19.23↔	Incisione della colonna vertebrale, Drenaggio	78.49.38↔	Columnnotomia e spondilodesi lordosizzante monosegmentaria cervico-toracica (es. secondo Mason, Urist o Simmons) (es. per cifosi)
77.19.29↔	Altra incisione della colonna vertebrale	78.49.40↔	Ricostruzione complessa della colonna vertebrale (es. per scoliosi), mediante epifisiodesi per equilibrare la crescita con staffe di lega a memoria di forma [Shape Memory Alloy (SMA)-Staples], 1 staffa
77.29.20↔	Osteotomia cuneiforme delle vertebre	78.49.41↔	Ricostruzione complessa della colonna vertebrale (es. per scoliosi), mediante epifisiodesi per equilibrare la crescita con staffe di lega a memoria di forma [Shape Memory Alloy (SMA)-Staples], 2 staffe
77.69.11↔	Asportazione locale di lesione o tessuto delle vertebre	78.49.42↔	Ricostruzione complessa della colonna vertebrale (es. per scoliosi), mediante epifisiodesi per equilibrare la crescita con staffe di lega a memoria di forma [Shape Memory Alloy (SMA)-Staples], 3 staffe
77.69.21↔	Sbrigliamento della colonna vertebrale	78.49.43↔	Ricostruzione complessa della colonna vertebrale (es. per scoliosi), mediante epifisiodesi per equilibrare la crescita con staffe di lega a memoria di forma [Shape Memory Alloy (SMA)-Staples], 4 staffe
77.89.20↔	Altra osteotomia parziale di una vertebra, Asportazione del dente dell'epistropheo	78.49.44↔	Ricostruzione complessa della colonna vertebrale (es. per scoliosi), mediante epifisiodesi per equilibrare la crescita con staffe di lega a memoria di forma [Shape Memory Alloy (SMA)-Staples], 5 staffe
77.89.21↔	Altra osteotomia parziale di una vertebra, corpo		
77.89.22↔	Altra osteotomia parziale di una vertebra, altre parti		
77.99.20↔	Osteotomia totale di una vertebra		
78.49.21↔	Sostituzione di vertebre con impianto (es. per cifosi): 1 vertebra		
78.49.22↔	Sostituzione di vertebre con impianto (es. per cifosi): 2 vertebre		
78.49.23↔	Sostituzione di vertebre con impianto (es. per cifosi): 3 vertebre		
78.49.24↔	Sostituzione di vertebre con impianto (es. per cifosi): 4 vertebre		
78.49.25↔	Sostituzione di vertebre con impianto (es. per cifosi): 5 o più vertebre		
78.49.26↔	Sostituzione di vertebre con altro materiale (es. per cifosi), 1 vertebra		
78.49.27↔	Sostituzione di vertebre con altro materiale (es. per cifosi), 2 vertebre		
78.49.28↔	Sostituzione di vertebre con altro materiale (es. per cifosi), 3 vertebre		
78.49.29↔	Sostituzione di vertebre (es. per cifosi), altro		
78.49.2a↔	Sostituzione di vertebre con altro materiale (es. per cifosi), 4 o più vertebre		
78.49.31↔	Ricostruzione complessa della colonna vertebrale (es. per cifosi) con innesto anteriore di sostegno		

78.49.45↔	Ricostruzione complessa della colonna vertebrale (es. per scoliosi), mediante epifisiodesi per equilibrare la crescita con staffe di lega a memoria di forma [Shape Memory Alloy (SMA)-Staples], 6 staffe	78.49.63↔	Spondilodisi correttiva (es. per scoliosi) con strumentazione combinata anteriore e posteriore, senza stabilità primaria, 11 e più segmenti
78.49.46↔	Ricostruzione complessa della colonna vertebrale (es. per scoliosi), mediante epifisiodesi per equilibrare la crescita con staffe di lega a memoria di forma [Shape Memory Alloy (SMA)-Staples], 7 staffe	78.49.64↔	Spondilodisi correttiva (es. per scoliosi) con strumentazione combinata anteriore e posteriore, con stabilità primaria, da 3 a 6 segmenti
78.49.47↔	Ricostruzione complessa della colonna vertebrale (es. per scoliosi), mediante epifisiodesi per equilibrare la crescita con staffe di lega a memoria di forma [Shape Memory Alloy (SMA)-Staples], 8 staffe	78.49.65↔	Spondilodisi correttiva (es. per scoliosi) con strumentazione combinata anteriore e posteriore, con stabilità primaria, da 7 a 10 segmenti
78.49.48↔	Ricostruzione complessa della colonna vertebrale (es. per scoliosi), mediante epifisiodesi per equilibrare la crescita con staffe di lega a memoria di forma [Shape Memory Alloy (SMA)-Staples], 9 staffe	78.49.66↔	Spondilodisi correttiva (es. per scoliosi) con strumentazione combinata anteriore e posteriore, con stabilità primaria, 11 e più segmenti
78.49.4a↔	Ricostruzione complessa della colonna vertebrale (es. per scoliosi), mediante epifisiodesi per equilibrare la crescita con staffe di lega a memoria di forma [Shape Memory Alloy (SMA)-Staples], 10 staffe	78.49.69↔	Spondilodisi correttiva (es. per scoliosi) con strumentazione combinata anteriore e posteriore, altro
78.49.4b↔	Ricostruzione complessa della colonna vertebrale (es. per scoliosi), mediante epifisiodesi per equilibrare la crescita con staffe di lega a memoria di forma [Shape Memory Alloy (SMA)-Staples], 11 staffe	78.49.71↔	Ricostruzione complessa della colonna vertebrale (es. per scoliosi) con strumentazione sottocutanea di Harrington (nel bambino)
78.49.4c↔	Ricostruzione complessa della colonna vertebrale (es. per scoliosi), mediante epifisiodesi per equilibrare la crescita con staffe di lega a memoria di forma [Shape Memory Alloy (SMA)-Staples], 12 staffe	78.49.72↔	Ricostruzione complessa della colonna vertebrale (es. per scoliosi) mediante impianto di barre dinamiche
78.49.4d↔	Ricostruzione complessa della colonna vertebrale (es. per scoliosi), mediante epifisiodesi per equilibrare la crescita con staffe di lega a memoria di forma [Shape Memory Alloy (SMA)-Staples], 13 e più staffe	78.49.79↔	Ricostruzione complessa della colonna vertebrale, altro
78.49.4e↔	Ricostruzione complessa della colonna vertebrale (es. per scoliosi) mediante epifisiodesi dorso-ventrale	78.50.31↔	Osteosintesi con viti della colonna vertebrale
78.49.4f↔	Ricostruzione complessa della colonna vertebrale (es. per scoliosi) mediante epifisiodesi monolaterale con fusione vertebrale dorsale	78.50.32↔	Osteosintesi della colonna vertebrale mediante cerchiaggio con filo
78.49.4g↔	Ricostruzione complessa della colonna vertebrale (es. per scoliosi) mediante epifisiodesi bilaterale con fusione vertebrale dorsale	78.50.33↔	Osteosintesi della colonna vertebrale mediante sistema con staffe
78.49.50↔	Spondilodisi correttiva (es. per scoliosi) con strumentazione anteriore o posteriore, NAS	78.50.34↔	Osteosintesi della colonna vertebrale con placche a uncino
78.49.51↔	Spondilodisi correttiva (es. per scoliosi) con strumentazione posteriore, senza stabilità primaria, da 3 a 6 segmenti	78.50.35↔	Osteosintesi della colonna vertebrale mediante sistema a viti e barre
78.49.52↔	Spondilodisi correttiva (es. per scoliosi) con strumentazione posteriore, senza stabilità primaria, da 7 a 10 segmenti	78.50.36↔	Osteosintesi della colonna vertebrale mediante sistema a viti e placca anteriore
78.49.53↔	Spondilodisi correttiva (es. per scoliosi) con strumentazione posteriore, senza stabilità primaria, 11 e più segmenti	78.50.37↔	Osteosintesi della colonna vertebrale mediante sistema a viti e placca posteriore
78.49.54↔	Spondilodisi correttiva (es. per scoliosi) con strumentazione posteriore, con stabilità primaria, da 3 a 6 segmenti	78.50.39↔	Procedura di osteosintesi della colonna vertebrale, altro
78.49.55↔	Spondilodisi correttiva (es. per scoliosi) con strumentazione posteriore, con stabilità primaria, da 7 a 10 segmenti	78.59.20↔	Revisione senza sostituzione di materiale di osteosintesi della colonna vertebrale
78.49.56↔	Spondilodisi correttiva (es. per scoliosi) con strumentazione posteriore, con stabilità primaria, 11 e più segmenti	78.69.61↔	Rimozione di materiale di osteosintesi dalla colonna vertebrale
78.49.57↔	Spondilodisi correttiva (es. per scoliosi) con strumentazione anteriore, senza stabilità primaria, da 3 a 6 segmenti	78.69.65↔	Rimozione di dispositivo impiantato da altre ossa specificate, escluse quelle facciali, Rimozione di sostituto osseo (parziale) dalla colonna vertebrale
78.49.58↔	Spondilodisi correttiva (es. per scoliosi) con strumentazione anteriore, senza stabilità primaria, da 7 a 10 segmenti	79.89.20↔	Riduzione aperta di lussazione ileo-sacrale
78.49.59↔	Spondilodisi correttiva (es. per scoliosi) con strumentazione anteriore o posteriore, altro	80.19.30↔	Artrotomia artroscopica dell'articolazione sacroiliaca, lavaggio articolare con drenaggio
78.49.5a↔	Spondilodisi correttiva (es. per scoliosi) con strumentazione anteriore, senza stabilità primaria, 11 e più segmenti	80.19.31↔	Artrotomia artroscopica dell'articolazione sacroiliaca, asportazione di corpo libero intra-articolare
78.49.5b↔	Spondilodisi correttiva (es. per scoliosi) con strumentazione anteriore, con stabilità primaria, da 3 a 6 segmenti	80.19.32↔	Artrotomia artroscopica dell'articolazione sacroiliaca, impianto o rimozione di sistema di somministrazione farmacologica
78.49.5c↔	Spondilodisi correttiva (es. per scoliosi) con strumentazione anteriore, con stabilità primaria, da 7 a 10 segmenti	80.19.40↔	Artrotomia dell'articolazione sacroiliaca, lavaggio articolare con drenaggio
78.49.5d↔	Spondilodisi correttiva (es. per scoliosi) con strumentazione anteriore, con stabilità primaria, 11 e più segmenti	80.19.41↔	Artrotomia dell'articolazione sacroiliaca, asportazione di corpo libero intra-articolare
78.49.61↔	Spondilodisi correttiva (es. per scoliosi) con strumentazione combinata anteriore e posteriore, senza stabilità primaria, da 3 a 6 segmenti	80.19.49↔	Altra artrotomia dell'articolazione sacroiliaca
78.49.62↔	Spondilodisi correttiva (es. per scoliosi) con strumentazione combinata anteriore e posteriore, senza stabilità primaria, da 7 a 10 segmenti	80.51.10↔	Asportazione di un disco intervertebrale, chirurgica a cielo aperto
		80.51.11↔	Asportazione di due dischi intervertebrali, chirurgica a cielo aperto
		80.51.12↔	Asportazione di tre o più dischi intervertebrali, chirurgica a cielo aperto
		80.51.20↔	Asportazione di disco intervertebrale, percutanea con endoscopia
		80.51.99↔	Asportazione di disco intervertebrale, altro
		80.52↔	Chemionucleolisi intervertebrale
		80.59.10↔	Altra distruzione di disco intervertebrale, Rimozione di sequestro libero
		80.59.20↔	Altra distruzione di disco intervertebrale, Reintervento per recidiva
		80.59.21↔	Altra distruzione di disco intervertebrale, Reintervento con lisi radicolare per recidiva
		80.59.30↔	Altra distruzione di disco intervertebrale, Decompressione con nucleoplastica
		80.59.40↔	Altra distruzione di disco intervertebrale, Termomodulazione mini-invasiva del disco intervertebrale
		80.59.50↔	Altra distruzione di disco intervertebrale, Ricostruzione del disco con sostituto discale su base cellulare

80.59.99↔	Altra distruzione di disco intervertebrale, altro	81.64.11↔	Artrodesi di 9 o più vertebre, combinata dorsale e ventrale, intercorporea
80.79.11↔	Sinoviectomia artroscopica dell'articolazione sacroiliaca	81.64.99↔	Artrodesi o rifusione di 9 e più vertebre, altro
80.79.21↔	Sinoviectomia a cielo aperto dell'articolazione sacroiliaca	81.65.10↔	Vertebroplastica, 1 corpo vertebrale
80.89.20↔	Asportazione o distruzione locale di lesione dell'articolazione sacroiliaca per via artroscopica	81.65.11↔	Vertebroplastica, 2 corpi vertebrali
80.89.21↔	Sbrigliamento dell'articolazione sacroiliaca	81.65.12↔	Vertebroplastica, 3 corpi vertebrali
80.89.22↔	Asportazione di cisti dell'articolazione sacroiliaca	81.65.13↔	Vertebroplastica, 4 e più corpi vertebrali
80.89.29↔	Altra asportazione o distruzione locale di lesione dell'articolazione sacroiliaca	81.65.99↔	Vertebroplastica, altro
80.99.20↔	Asportazione artroscopica dell'articolazione sacroiliaca	81.66.10↔	Cifoplastica, 1 corpo vertebrale
80.99.21↔	Altra asportazione dell'articolazione sacroiliaca	81.66.11↔	Cifoplastica, 2 corpi vertebrali
81.01↔	Artrodesi atlanto-epistrofea	81.66.12↔	Cifoplastica, 3 corpi vertebrali
81.02↔	Altra artrodesi cervicale, approccio anteriore	81.66.13↔	Cifoplastica, 4 e più corpi vertebrali
81.03↔	Altra artrodesi cervicale, approccio posteriore	81.66.99↔	Cifoplastica, altro
81.04↔	Artrodesi toracica o toracolombare, approccio anteriore	81.99.16↔	Revisione artroscopica di articolazione, Articolazione sacroiliaca
81.05↔	Artrodesi toracica o toracolombare, approccio posteriore	81.99.26↔	Revisione chirurgica a cielo aperto di articolazione, Articolazione sacroiliaca
81.06↔	Artrodesi delle vertebre lombari e lumbosacrali, approccio anteriore	81.99.36↔	Interventi artroscopici sulla cartilagine articolare, Articolazione sacroiliaca
81.07↔	Artrodesi lombare e lumbosacrale, approccio ai processi laterali trasversi	81.99.46↔	Interventi chirurgici a cielo aperto sulla cartilagine articolare, Articolazione sacroiliaca
81.08↔	Artrodesi lombare e lumbosacrale, con approccio posteriore	81.99.56↔	Artrorisi e fissazione temporanea di articolazione, Articolazione sacroiliaca
81.31↔	Rifusione atlanto-epistrofea	81.99.97↔	Altri interventi chirurgici a cielo aperto sulle strutture articolari, Articolazione sacroiliaca
81.32↔	Rifusione di altre vertebre cervicali, approccio anteriore	84.51.10↔	Inserzione di gabbie intercorporee, 1 segmento
81.33↔	Rifusione di altre vertebre cervicali, approccio posteriore	84.51.11↔	Inserzione di gabbie intercorporee, 2 segmenti
81.34↔	Rifusione dorsale o dorsolombare, approccio anteriore	84.51.12↔	Inserzione di gabbie intercorporee, 3 segmenti
81.35↔	Rifusione dorsale o dorsolombare, approccio posteriore	84.51.13↔	Inserzione di gabbie intercorporee, 4 o più segmenti
81.36↔	Rifusione lombare o lumbosacrale, approccio anteriore	84.51.99↔	Inserzione di dispositivo intervertebrale d'artrodesi, altro
81.37↔	Rifusione lombare o lumbosacrale, approccio ai processi laterali trasversi	84.60↔	Inserzione di protesi discale, senz'altra specificazione
81.38↔	Rifusione lombare o lumbosacrale, approccio posteriore	84.61↔	Inserzione di protesi discale parziale, cervicale
81.62.00↔	Artrodesi o rifusione di 2-3 vertebre, NAS	84.62↔	Inserzione di protesi discale, senz'altra specificazione
81.62.10↔	Artrodesi di 2 vertebre, dorsale	84.63↔	Inserzione di protesi discale, toracale
81.62.11↔	Artrodesi di 2 vertebre, combinata dorsale e ventrale, intercorporea	84.64↔	Inserzione di protesi discale parziale, lumbosacrale
81.62.12↔	Artrodesi di 2 vertebre, ventrale, intercorporea	84.65↔	Inserzione di protesi discale totale, lumbosacrale
81.62.13↔	Artrodesi di 2 vertebre, dorsale, dinamica	84.66.10↔	Sostituzione di protesi discali artificiali, cervicale
81.62.20↔	Artrodesi di 3 vertebre, dorsale	84.66.20↔	Revisione di protesi discale artificiale, cervicale
81.62.21↔	Artrodesi di 3 vertebre, combinata dorsale e ventrale, intercorporea	84.66.99↔	Revisione o sostituzione di protesi discali artificiali, cervicale, altro
81.62.22↔	Artrodesi di 3 vertebre, ventrale, intercorporea	84.67↔	Revisione o sostituzione di protesi discali artificiali, toracale
81.62.23↔	Artrodesi di 3 vertebre, dorsale, dinamica	84.68.10↔	Sostituzione di protesi discali artificiali, lumbosacrale
81.62.99↔	Artrodesi o rifusione di 2-3 vertebre, altro	84.68.20↔	Revisione di protesi discali artificiali, lumbosacrale
81.63.00↔	Artrodesi o rifusione di 4-8 vertebre, NAS	84.68.99↔	Revisione o sostituzione di protesi discali artificiali, lumbosacrale, altro
81.63.10↔	Artrodesi di 4 - 6 vertebre, dorsale	84.69.10↔	Sostituzione di protesi discali artificiali
81.63.11↔	Artrodesi di 4 - 6 vertebre, combinata dorsale e ventrale, intercorporea	84.69.20↔	Revisione di protesi discali artificiali
81.63.12↔	Artrodesi di 4 - 6 vertebre, ventrale, intercorporea	84.69.99↔	Revisione o sostituzione di protesi discali artificiali, altro
81.63.13↔	Artrodesi di 4 - 6 vertebre, dorsale, dinamica	84.81.20↔	Revisione di dispositivo(i) interspinoso(i)
81.63.20↔	Artrodesi di 7 - 8 vertebre, dorsale	84.81.99↔	Revisione di dispositivo(i) interspinoso(i), altro
81.63.21↔	Artrodesi di 7 - 8 vertebre, combinata dorsale e ventrale, intercorporea	84.82↔	Inserzione o sostituzione di dispositivo(i) peduncolare di stabilizzazione dinamica
81.63.22↔	Artrodesi di 7 - 8 vertebre, ventrale, intercorporea	84.83↔	Revisione di dispositivo(i) peduncolare di stabilizzazione dinamica
81.63.23↔	Artrodesi di 7 - 8 vertebre, dorsale, dinamica	84.84↔	Inserzione o sostituzione di dispositivo(i) di sostituzione di faccetta articolare
81.63.99↔	Artrodesi o rifusione di 4-8 vertebre, altro	84.85↔	Revisione di dispositivo(i) di sostituzione di faccetta articolare
81.64.00↔	Artrodesi o rifusione di 9 e più vertebre, NAS		
81.64.10↔	Artrodesi di 9 e più vertebre, dorsale		

Procedura EML-10

77.03.00↔	Sequestrectomia del radio e dell'ulna, NAS	77.13.12↔	Altra incisione del radio e dell'ulna senza sezione, Impianto o rimozione di sistema di somministrazione farmacologica
77.03.10↔	Sequestrectomia del radio e dell'ulna, senza impianto di sistema di somministrazione farmacologica	77.13.13↔	Altra incisione del radio e dell'ulna senza sezione, Drenaggio
77.03.11↔	Sequestrectomia del radio e dell'ulna, con impianto di sistema di somministrazione farmacologica	77.13.99↔	Altra incisione del radio e dell'ulna senza sezione, altro
77.03.99↔	Sequestrectomia del radio e dell'ulna, altro	77.23↔	Osteotomia cuneiforme del radio e dell'ulna
77.13.00↔	Altra incisione del radio e dell'ulna senza sezione, NAS	77.33.00↔	Altra sezione del radio e dell'ulna, NAS
77.13.10↔	Altra incisione del radio e dell'ulna senza sezione, Esplorazione e trapanazione	77.33.10↔	Corticotomia per osteogenesi distrattiva del radio e dell'ulna
77.13.11↔	Altra incisione del radio e dell'ulna senza sezione, Rimozione di corpo estraneo	77.33.11↔	Osteotomia complessa (pluridimensionale) (con correzione assiale) del radio e dell'ulna
		77.33.20↔	Altra sezione del radio e dell'ulna, Sezione dell'ulna (corpo e distale)
		77.33.99↔	Altra sezione del radio e dell'ulna, altro

78.03.10↔	Innesto osseo del radio e dell'ulna, con peduncolo vascolare e anastomosi microvascolare	79.32.00↔	Riduzione aperta di frattura del radio e dell'ulna, con fissazione interna, NAS
78.03.11↔	Innesto osseo del radio e dell'ulna, con peduncolo vascolare senza anastomosi microvascolare	79.32.10↔	Riduzione aperta di frattura del radio distale, con fissazione interna
78.03.12↔	Innesto osseo del radio e dell'ulna, allogeneico	79.32.19↔	Riduzione aperta di altra frattura del radio, con fissazione interna
78.03.13↔	Innesto osteocondrale del radio e dell'ulna	79.32.29↔	Riduzione aperta di frattura dell'ulna, con fissazione interna
78.13.10↔	Riduzione chiusa di frattura del radio distale con fissatore esterno	79.32.99↔	Riduzione aperta di frattura del radio e dell'ulna, con fissazione interna, altro
78.13.11↔	Riduzione chiusa di altra frattura del radio con fissatore esterno	79.52.00↔	Riduzione aperta di epifisiolisi del radio e dell'ulna, NAS
78.13.12↔	Riduzione aperta di frattura del radio distale con fissatore esterno	79.52.10↔	Riduzione aperta di epifisiolisi del radio distale
78.13.13↔	Riduzione aperta di altra frattura del radio con fissatore esterno	79.52.20↔	Riduzione aperta di altra epifisiolisi del radio e dell'ulna
78.13.20↔	Riduzione chiusa di frattura dell'ulna con fissatore esterno	79.52.99↔	Riduzione aperta di epifisiolisi del radio e dell'ulna, altro
78.13.99↔	Applicazione di fissatore esterno del radio e dell'ulna (Incl. Riduzione di frattura), altro	79.62↔	Sbrigliamento di frattura esposta di radio e ulna
78.23.00↔	Accorciamento di radio e ulna, NAS	79.82↔	Riduzione aperta di lussazione del gomito
78.23.10↔	Epifisiodesi temporanea di radio e ulna	80.02↔	Artrotomia per rimozione di protesi del gomito
78.23.11↔	Epifisiodesi permanente di radio e ulna	80.12.00↔	Altra artrotomia del gomito, NAS
78.23.12↔	Epifisiolisi terapeutica di radio e ulna	80.12.10↔	Artrotomia artroscopica del gomito, lavaggio articolare con drenaggio
78.23.99↔	Accorciamento di radio e ulna, altro	80.12.11↔	Artrotomia artroscopica del gomito, asportazione di corpo libero intra-articolare
78.33↔	Allungamento di radio e ulna	80.12.12↔	Artrotomia artroscopica del gomito, impianto o rimozione di sistema di somministrazione farmacologica
78.43↔	Altri interventi di riparazione o plastica su radio e ulna	80.12.20↔	Artrotomia del gomito, Lavaggio articolare con drenaggio
78.53.00↔	Fissazione interna del radio e dell'ulna senza riduzione di frattura, NAS	80.12.21↔	Artrotomia del gomito, Asportazione di corpo libero intra-articolare
78.53.10↔	Revisione senza sostituzione di materiale di osteosintesi del radio	80.12.99↔	Altra artrotomia del gomito, altro
78.53.20↔	Revisione senza sostituzione di materiale di osteosintesi dell'ulna	80.42↔	Incisione di capsula articolare, legamenti o cartilagine del gomito
78.53.99↔	Fissazione interna del radio e dell'ulna senza riduzione di frattura, altro	80.72.00↔	Sinoviectomia del gomito, NAS
79.12.00↔	Riduzione chiusa di frattura di radio e ulna, con fissazione interna, NAS	80.72.10↔	Sinoviectomia artroscopica del gomito
79.12.10↔	Riduzione chiusa di frattura del radio distale, con fissazione interna con filo o cerchiaggio dinamico	80.72.20↔	Sinoviectomia a cielo aperto del gomito
79.12.11↔	Riduzione chiusa di frattura del radio distale, con fissazione interna con filo endomidollare	80.72.99↔	Sinoviectomia del gomito, altro
79.12.12↔	Riduzione chiusa di frattura del radio distale, con fissazione interna con chiodo endomidollare	80.82.00↔	Altra asportazione o distruzione locale di lesione dell'articolazione del gomito, NAS
79.12.13↔	Riduzione chiusa di frattura del radio distale mediante fissazione interna con tecnica mini-invasiva con palloncino	80.82.10↔	Asportazione o distruzione locale di lesione dell'articolazione del gomito per via artroscopica
79.12.19↔	Riduzione chiusa di frattura del radio distale, con altra fissazione interna (es. vite, placca)	80.82.11↔	Sbrigliamento dell'articolazione del gomito
79.12.20↔	Riduzione chiusa di altra frattura del radio con filo o cerchiaggio dinamico	80.82.12↔	Asportazione di cisti dell'articolazione del gomito
79.12.21↔	Riduzione chiusa di altra frattura del radio, con fissazione interna con filo endomidollare	80.82.99↔	Altra asportazione o distruzione locale di lesione dell'articolazione del gomito, altro
79.12.22↔	Riduzione chiusa di altra frattura del radio, con fissazione interna con chiodo endomidollare	80.92.00↔	Altra asportazione dell'articolazione del gomito, NAS
79.12.23↔	Riduzione chiusa di altra frattura del radio mediante fissazione interna con tecnica mini-invasiva con palloncino	80.92.10↔	Asportazione artroscopica dell'articolazione del gomito
79.12.29↔	Riduzione chiusa di altra frattura del radio, con altra fissazione interna (es. vite, placca)	80.92.11↔	Prelievo di cartilagine per innesto dall'articolazione del gomito
79.12.30↔	Riduzione chiusa di frattura dell'ulna, con fissazione interna con filo o cerchiaggio dinamico	80.92.99↔	Altra asportazione dell'articolazione del gomito, altro
79.12.31↔	Riduzione chiusa di frattura dell'ulna, con fissazione interna con filo endomidollare	81.24↔	Artrodesi del gomito
79.12.32↔	Riduzione chiusa di frattura dell'ulna, con fissazione interna con chiodo endomidollare	81.84↔	Sostituzione totale del gomito
79.12.39↔	Riduzione chiusa di frattura dell'ulna, con altra fissazione interna (es. vite, placca)	81.85.00↔	Altra riparazione del gomito, NAS
79.12.99↔	Riduzione chiusa di frattura di radio e ulna, con fissazione interna, altro	81.85.10↔	Rifissazione di frammento osteocondrale del gomito, per via artroscopica
79.22.00↔	Riduzione aperta di frattura del radio e dell'ulna, senza fissazione interna, NAS	81.85.11↔	Rifissazione di frammento osteocondrale del gomito, chirurgica a cielo aperto
79.22.10↔	Riduzione aperta di frattura del radio distale, senza fissazione interna	81.85.14↔	Innesto di cartilagine e impianto del gomito di colture tissutali prodotte in vitro, per via artroscopica
79.22.19↔	Riduzione aperta di altra frattura del radio, senza fissazione interna	81.85.15↔	Innesto di cartilagine e impianto del gomito di colture tissutali prodotte in vitro, chirurgica a cielo aperto
79.22.20↔	Riduzione aperta di frattura dell'ulna, senza fissazione interna	81.85.18↔	Perforazione subcondrale del gomito, per via artroscopica
79.22.99↔	Riduzione aperta di frattura del radio e dell'ulna, senza fissazione interna, altro	81.85.19↔	Perforazione subcondrale del gomito, chirurgica a cielo aperto
		81.85.20↔	Perforazione subcondrale del gomito con inserzione di impianto acellulare, per via artroscopica
		81.85.21↔	Artroplastica di resezione del gomito
		81.85.30↔	Sostituzione con protesi della superficie articolare distale dell'omero
		81.85.31↔	Altra riparazione del gomito, Protesi del capitello radiale
		81.85.99↔	Altra riparazione del gomito, altro
		81.96.2d↔	Altra riparazione articolare, polso, protesi della testa dell'ulna
		81.99.14↔	Revisione artroscopica di articolazione, Gomito
		81.99.24↔	Revisione chirurgica a cielo aperto di articolazione, Gomito
		81.99.34↔	Interventi artroscopici sulla cartilagine articolare, Gomito
		81.99.44↔	Interventi chirurgici a cielo aperto sulla cartilagine articolare, Gomito

81.99.54↔ Artrosi e fissazione temporanea di articolazione, Gomito
 81.99.94↔ Altri interventi chirurgici a cielo aperto sulle strutture articolari, Gomito

83.83↔ Ricostruzione di puleggia tendinea

Procedura EML-11

78.19.21↔ Riduzione aperta di frattura dell'acetabolo mediante fissazione / transfissazione con fissatore esterno
 79.85↔ Riduzione aperta di lussazione dell'anca
 80.05.00↔ Rimozione di protesi dell'anca, NAS
 80.05.15↔ Rimozione di protesi totale dell'anca
 80.05.16↔ Rimozione di protesi totale dell'anca, protesi speciale
 80.05.17↔ Rimozione di stelo nonché testa femorale di protesi dell'anca
 80.05.18↔ Rimozione di stelo, testa femorale nonché inserto di protesi dell'anca
 80.05.1a↔ Rimozione di inserto di protesi dell'anca
 80.05.1b↔ Rimozione della testa femorale di protesi dell'anca
 80.05.1c↔ Rimozione di testa femorale nonché inserto di protesi dell'anca
 80.05.1d↔ Rimozione di testa femorale, inserto nonché coppa acetabolare di protesi dell'anca
 80.05.1e↔ Rimozione di inserto nonché coppa acetabolare di protesi dell'anca
 80.05.1f↔ Rimozione di coppa di sostegno nonché coppa acetabolare di protesi dell'anca
 80.05.1g↔ Rimozione di coppa di sostegno, coppa acetabolare nonché testa femorale di protesi dell'anca
 80.05.99↔ Rimozione di protesi dell'anca, altro
 80.15.00↔ Altra artrotomia dell'anca, NAS
 80.15.10↔ Artrotomia artroscopica dell'anca, lavaggio articolare con drenaggio
 80.15.11↔ Artrotomia artroscopica dell'anca, asportazione di corpo libero intra-articolare
 80.15.12↔ Artrotomia artroscopica dell'anca, impianto o rimozione di sistema di somministrazione farmacologica
 80.15.20↔ Artrotomia dell'anca, Lavaggio articolare con drenaggio
 80.15.21↔ Artrotomia dell'anca, Asportazione di corpo libero intra-articolare
 80.15.99↔ Altra artrotomia dell'anca, altro
 80.75.00↔ Sinoviectomia dell'anca, NAS
 80.75.10↔ Sinoviectomia artroscopica dell'anca
 80.75.20↔ Sinoviectomia a cielo aperto dell'anca
 80.75.99↔ Sinoviectomia dell'anca, altro
 80.85.00↔ Altra asportazione o distruzione locale di lesione dell'articolazione dell'anca, NAS
 80.85.10↔ Asportazione o distruzione locale di lesione dell'articolazione dell'anca per via artroscopica
 80.85.11↔ Sbrigliamento dell'articolazione dell'anca
 80.85.12↔ Asportazione di cisti dell'articolazione dell'anca
 80.85.99↔ Altra asportazione o distruzione locale di lesione dell'articolazione dell'anca, altro
 80.95.00↔ Altra asportazione dell'articolazione dell'anca, NAS
 80.95.10↔ Asportazione artroscopica dell'articolazione dell'anca
 80.95.11↔ Prelievo di cartilagine per innesto dall'articolazione dell'anca
 80.95.99↔ Altra asportazione dell'articolazione dell'anca, altro
 81.21↔ Artrodesi dell'anca
 81.40.00↔ Riparazione dell'anca, NAS
 81.40.10↔ Rifissazione di frammento osteocondrale dell'anca, per via artroscopica
 81.40.11↔ Rifissazione di frammento osteocondrale dell'anca, chirurgica a cielo aperto
 81.40.14↔ Innesto di cartilagine e impianto di colture tissutali prodotte in vitro dell'anca, per via artroscopica
 81.40.15↔ Innesto di cartilagine e impianto di colture tissutali prodotte in vitro dell'anca, chirurgica a cielo aperto
 81.40.18↔ Perforazione subcondrale dell'anca, per via artroscopica
 81.40.19↔ Perforazione subcondrale dell'anca, chirurgica a cielo aperto
 81.40.20↔ Perforazione subcondrale dell'anca con inserzione di impianto acellulare, per via artroscopica

81.40.21↔ Perforazione subcondrale dell'anca con inserzione di impianto acellulare, chirurgica a cielo aperto
 81.40.30↔ Artroplastica dell'anca con osteotomia delle ossa pelviche, altra osteotomia
 81.40.31↔ Artroplastica dell'anca con osteotomia delle ossa pelviche, tripla osteotomia
 81.40.32↔ Tettoplastica acetabolare dell'anca
 81.40.33↔ Resezione dell'anca secondo Girdlestone, primaria
 81.40.99↔ Riparazione dell'anca, altro
 81.51.00↔ Sostituzione totale dell'anca, NAS
 81.51.11↔ Primo impianto di protesi totale dell'anca
 81.51.12↔ Primo impianto di protesi totale dell'anca, protesi speciale
 81.51.13↔ Primo impianto di protesi d'anca di superficie
 81.51.19↔ Primo impianto di protesi totale dell'anca, altro
 81.51.21↔ Impianto di protesi totale dell'anca per sostituzione di protesi
 81.51.22↔ Impianto di protesi totale dell'anca per sostituzione di protesi, protesi speciale
 81.51.23↔ Impianto di protesi d'anca di superficie per sostituzione di protesi
 81.51.29↔ Impianto di protesi totale dell'anca per sostituzione di protesi, altro
 81.52.00↔ Sostituzione parziale dell'anca, NAS
 81.52.21↔ Primo impianto di protesi unipolare
 81.52.22↔ Primo impianto di protesi biarticolata
 81.52.29↔ Primo impianto di protesi parziale dell'anca, altro
 81.52.31↔ Primo impianto di coppa di sostegno di protesi dell'anca
 81.52.39↔ Primo impianto di componente di protesi dell'anca, altro
 81.52.41↔ Impianto di protesi d'anca unipolare per sostituzione di protesi
 81.52.42↔ Impianto di protesi d'anca biarticolata per sostituzione di protesi
 81.52.49↔ Impianto di protesi parziale dell'anca per sostituzione di protesi, altro
 81.52.51↔ Impianto di coppa di sostegno di protesi dell'anca per sostituzione
 81.52.52↔ Impianto di inserto di protesi dell'anca per sostituzione
 81.52.53↔ Impianto della testa femorale di protesi dell'anca per sostituzione
 81.52.54↔ Impianto di testa femorale nonché inserto di protesi dell'anca per sostituzione
 81.52.55↔ Impianto di testa femorale, inserto nonché coppa acetabolare di protesi dell'anca per sostituzione
 81.52.56↔ Impianto di inserto nonché coppa acetabolare di protesi dell'anca per sostituzione
 81.52.57↔ Impianto di coppa di sostegno nonché coppa acetabolare di protesi dell'anca per sostituzione
 81.52.58↔ Impianto di coppa di sostegno, coppa acetabolare nonché testa femorale di protesi dell'anca per sostituzione
 81.52.59↔ Impianto di componenti di endoprotesi dell'anca in caso di sostituzione, altro
 81.52.5a↔ Impianto di stelo nonché testa femorale di protesi dell'anca per sostituzione
 81.52.5b↔ Impianto di stelo, testa femorale nonché inserto di protesi dell'anca per sostituzione
 81.53↔ Revisione senza sostituzione di protesi di anca
 81.99.18↔ Revisione artroscopica di articolazione, Anca
 81.99.28↔ Revisione chirurgica a cielo aperto di articolazione, Anca
 81.99.38↔ Interventi artroscopici sulla cartilagine articolare, Anca
 81.99.48↔ Interventi chirurgici a cielo aperto sulla cartilagine articolare, Anca
 81.99.58↔ Artrosi e fissazione temporanea di articolazione, Anca
 81.99.98↔ Altri interventi chirurgici a cielo aperto sulle strutture articolari, Anca

Procedura EML-12

77.02.00↔	Sequestrectomia dell'omero, NAS	77.15.10↔	Altra incisione del femore senza sezione, Esplorazione e trapanazione
77.02.10↔	Sequestrectomia dell'omero, senza impianto di sistema di somministrazione farmacologica	77.15.11↔	Altra incisione del femore senza sezione, Rimozione di corpo estraneo
77.02.11↔	Sequestrectomia dell'omero, con impianto di sistema di somministrazione farmacologica	77.15.12↔	Altra incisione del femore senza sezione, Impianto e rimozione di sistema di somministrazione farmacologica
77.02.99↔	Sequestrectomia dell'omero, altro	77.15.13↔	Altra incisione del femore senza sezione, Drenaggio
77.03.00↔	Sequestrectomia del radio e dell'ulna, NAS	77.15.20↔	Altra incisione del femore senza sezione, Esplorazione e trapanazione del collo femorale
77.03.10↔	Sequestrectomia del radio e dell'ulna, senza impianto di sistema di somministrazione farmacologica	77.15.99↔	Altra incisione del femore senza sezione, altro
77.03.11↔	Sequestrectomia del radio e dell'ulna, con impianto di sistema di somministrazione farmacologica	77.16.00↔	Altra incisione della rotula senza sezione, NAS
77.03.99↔	Sequestrectomia del radio e dell'ulna, altro	77.16.10↔	Altra incisione della rotula senza sezione, Esplorazione e trapanazione
77.04.00↔	Sequestrectomia del carpo e del metacarpo, NAS	77.16.11↔	Altra incisione della rotula senza sezione, Rimozione di corpo estraneo
77.04.10↔	Sequestrectomia del carpo e del metacarpo, senza impianto di sistema di somministrazione farmacologica	77.16.12↔	Altra incisione della rotula senza sezione, Impianto e rimozione di sistema di somministrazione farmacologica
77.04.11↔	Sequestrectomia del carpo e del metacarpo, con impianto di sistema di somministrazione farmacologica	77.16.13↔	Altra incisione della rotula senza sezione, Drenaggio
77.04.99↔	Sequestrectomia del carpo e del metacarpo, altro	77.16.99↔	Altra incisione della rotula senza sezione, altro
77.05.00↔	Sequestrectomia del femore, NAS	77.17.00↔	Altra incisione di tibia e fibula senza sezione, NAS
77.05.10↔	Sequestrectomia del femore, senza impianto di sistema di somministrazione farmacologica	77.17.10↔	Altra incisione di tibia e fibula senza sezione, Esplorazione e trapanazione
77.05.11↔	Sequestrectomia del femore, con impianto di sistema di somministrazione farmacologica	77.17.11↔	Altra incisione di tibia e fibula senza sezione, Rimozione di corpo estraneo
77.05.99↔	Sequestrectomia del femore, altro	77.17.12↔	Altra incisione di tibia e fibula senza sezione, Impianto e rimozione di sistema di somministrazione farmacologica
77.06.00↔	Sequestrectomia della rotula, NAS	77.17.13↔	Altra incisione di tibia e fibula senza sezione, Drenaggio
77.06.10↔	Sequestrectomia della rotula, senza impianto di sistema di somministrazione farmacologica	77.17.99↔	Altra incisione di tibia e fibula senza sezione, altro
77.06.11↔	Sequestrectomia della rotula, con impianto di sistema di somministrazione farmacologica	77.18.00↔	Altra incisione di tarso e metatarso senza sezione, NAS
77.06.99↔	Sequestrectomia della rotula, altro	77.18.10↔	Altra incisione del talo senza sezione, NAS
77.07.00↔	Sequestrectomia della tibia e fibula, NAS	77.18.11↔	Altra incisione del talo senza sezione, Esplorazione e trapanazione
77.07.10↔	Sequestrectomia della tibia e fibula, senza impianto di sistema di somministrazione farmacologica	77.18.12↔	Altra incisione del talo senza sezione, Rimozione di corpo estraneo
77.07.11↔	Sequestrectomia della tibia e fibula, con impianto di sistema di somministrazione farmacologica	77.18.13↔	Altra incisione del talo senza sezione, Impianto e rimozione di sistema di somministrazione farmacologica
77.07.99↔	Sequestrectomia della tibia e fibula, altro	77.18.14↔	Altra incisione del talo senza sezione, Drenaggio
77.08.00↔	Sequestrectomia del tarso e del metatarso, NAS	77.18.19↔	Altra incisione del talo senza sezione, altro
77.08.10↔	Sequestrectomia del tarso e del metatarso, senza impianto di sistema di somministrazione farmacologica	77.18.20↔	Altra incisione del calcagno senza sezione, NAS
77.08.11↔	Sequestrectomia del tarso e del metatarso, con impianto di sistema di somministrazione farmacologica	77.18.21↔	Altra incisione del calcagno senza sezione, Esplorazione e trapanazione
77.08.99↔	Sequestrectomia del tarso e del metatarso, altro	77.18.22↔	Altra incisione del calcagno senza sezione, Rimozione di corpo estraneo
77.12.00↔	Altra incisione dell'omero senza sezione, NAS	77.18.23↔	Altra incisione del calcagno senza sezione, Impianto e rimozione di sistema di somministrazione farmacologica
77.12.10↔	Altra incisione dell'omero senza sezione, Esplorazione e trapanazione	77.18.24↔	Altra incisione del calcagno senza sezione, Drenaggio
77.12.11↔	Altra incisione dell'omero senza sezione, Rimozione di corpo estraneo	77.18.29↔	Altra incisione del calcagno senza sezione, altro
77.12.12↔	Altra incisione dell'omero senza sezione, Impianto e rimozione di sistema di somministrazione farmacologica	77.18.30↔	Altra incisione di altre ossa del tarso senza sezione, NAS
77.12.13↔	Altra incisione dell'omero senza sezione, Drenaggio	77.18.31↔	Altra incisione di altre ossa del tarso senza sezione, Esplorazione e trapanazione
77.12.99↔	Altra incisione dell'omero senza sezione, altro	77.18.32↔	Altra incisione di altre ossa del tarso senza sezione, Rimozione di corpo estraneo
77.13.00↔	Altra incisione del radio e dell'ulna senza sezione, NAS	77.18.33↔	Altra incisione di altre ossa del tarso senza sezione, Impianto e rimozione di sistema di somministrazione farmacologica
77.13.10↔	Altra incisione del radio e dell'ulna senza sezione, Esplorazione e trapanazione	77.18.34↔	Altra incisione di altre ossa del tarso senza sezione, Drenaggio
77.13.11↔	Altra incisione del radio e dell'ulna senza sezione, Rimozione di corpo estraneo	77.18.39↔	Altra incisione di altre ossa del tarso senza sezione, altro
77.13.12↔	Altra incisione del radio e dell'ulna senza sezione, Impianto o rimozione di sistema di somministrazione farmacologica	77.18.40↔	Altra incisione del metatarso senza sezione, NAS
77.13.13↔	Altra incisione del radio e dell'ulna senza sezione, Drenaggio	77.18.41↔	Altra incisione del metatarso senza sezione, Esplorazione e trapanazione
77.13.99↔	Altra incisione del radio e dell'ulna senza sezione, altro	77.18.42↔	Altra incisione del metatarso senza sezione, Rimozione di corpo estraneo
77.14.00↔	Altra incisione del carpo e metacarpo senza sezione, NAS	77.18.43↔	Altra incisione del metatarso senza sezione, Impianto e rimozione di sistema di somministrazione farmacologica
77.14.10↔	Altra incisione del carpo e metacarpo senza sezione, Esplorazione e trapanazione	77.18.44↔	Altra incisione del metatarso senza sezione, Drenaggio
77.14.11↔	Altra incisione del carpo e metacarpo senza sezione, Rimozione di corpo estraneo	77.18.49↔	Altra incisione del metatarso senza sezione, altro
77.14.12↔	Altra incisione del carpo e metacarpo senza sezione, Impianto e rimozione di sistema di somministrazione farmacologica	77.18.99↔	Altra incisione di tarso e metatarso senza sezione, altro
77.14.13↔	Altra incisione del carpo e metacarpo senza sezione, Drenaggio	77.22↔	Osteotomia cuneiforme dell'omero
77.14.99↔	Altra incisione del carpo e metacarpo senza sezione, altro	77.23↔	Osteotomia cuneiforme del radio e dell'ulna
77.15.00↔	Altra incisione del femore senza sezione, NAS	77.24↔	Osteotomia cuneiforme del carpo e del metacarpo
		77.25.00↔	Osteotomia cuneiforme del femore, NAS

77.25.10↔	Osteotomia cuneiforme del collo femorale	77.58↔	Altra asportazione, fusione (artrodesi) o riparazione di dita
77.25.20↔	Osteotomia cuneiforme del resto del femore	77.5a↔	Altra asportazione di esostosi per alluce valgo e rigido
77.25.99↔	Osteotomia cuneiforme del femore, altro	77.86↔	Altra osteotomia parziale della rotula
77.27.00↔	Osteotomia cuneiforme della tibia e fibula, NAS	77.96↔	Osteotomia totale della rotula
77.27.10↔	Osteotomia cuneiforme della tibia	78.02.10↔	Innesto osseo dell'omero, con peduncolo vascolare e anastomosi microvascolare
77.27.20↔	Osteotomia cuneiforme della fibula	78.02.11↔	Innesto osseo dell'omero, con peduncolo vascolare senza anastomosi microvascolare
77.27.99↔	Osteotomia cuneiforme della tibia e fibula, altro	78.02.12↔	Innesto osseo dell'omero, allogenico
77.28.00↔	Osteotomia cuneiforme del tarso e metatarso, NAS	78.02.13↔	Innesto osteocondrale dell'omero
77.28.10↔	Osteotomia cuneiforme del talo	78.03.10↔	Innesto osseo del radio e dell'ulna, con peduncolo vascolare e anastomosi microvascolare
77.28.20↔	Osteotomia cuneiforme del calcagno	78.03.11↔	Innesto osseo del radio e dell'ulna, con peduncolo vascolare senza anastomosi microvascolare
77.28.30↔	Osteotomia cuneiforme di altre ossa tarsali	78.03.12↔	Innesto osseo del radio e dell'ulna, allogenico
77.28.40↔	Osteotomia cuneiforme del metatarso	78.03.13↔	Innesto osteocondrale del radio e dell'ulna
77.28.99↔	Osteotomia cuneiforme del tarso e metatarso, altro	78.04.10↔	Innesto osseo del carpo e del metacarpo, con peduncolo vascolare e anastomosi microvascolare
77.29.10↔	Osteotomia cuneiforme di falangi delle mani	78.04.11↔	Innesto osseo del carpo e del metacarpo, con peduncolo vascolare senza anastomosi microvascolare
77.29.30↔	Osteotomia cuneiforme delle ossa pelviche	78.04.12↔	Innesto osseo del carpo e del metacarpo, allogenico
77.29.40↔	Osteotomia cuneiforme di falangi dei piedi	78.04.13↔	Innesto osteocondrale del carpo e del metacarpo
77.32.10↔	Corticotomia per osteogenesi distrattiva dell'omero	78.05.10↔	Innesto osseo del femore, con peduncolo vascolare e anastomosi microvascolare
77.33.00↔	Altra sezione del radio e dell'ulna, NAS	78.05.11↔	Innesto osseo del femore, con peduncolo vascolare senza anastomosi microvascolare
77.33.10↔	Corticotomia per osteogenesi distrattiva del radio e dell'ulna	78.05.12↔	Innesto osseo del femore, allogenico
77.33.11↔	Osteotomia complessa (pluridimensionale) (con correzione assiale) del radio e dell'ulna	78.05.13↔	Innesto osteocondrale del femore
77.33.20↔	Altra sezione del radio e dell'ulna, Sezione dell'ulna (corpo e distale)	78.06.10↔	Innesto osseo della rotula, con peduncolo vascolare e anastomosi microvascolare
77.33.99↔	Altra sezione del radio e dell'ulna, altro	78.06.12↔	Innesto osseo della rotula, allogenico
77.34.00↔	Altra sezione del carpo e metacarpo, NAS	78.06.20↔	Innesto osseo della rotula, Trasposizione, con peduncolo vascolare senza anastomosi microvascolare
77.34.10↔	Osteotomia rotativa del carpo e metacarpo	78.07.10↔	Innesto osseo della tibia, con peduncolo vascolare e anastomosi microvascolare
77.34.11↔	Osteotomia complessa (pluridimensionale) del carpo e metacarpo	78.07.11↔	Innesto osseo della tibia, con peduncolo vascolare senza anastomosi microvascolare
77.34.99↔	Altra sezione del carpo e metacarpo, altro	78.07.12↔	Innesto osseo della tibia, allogenico
77.35.00↔	Altra sezione del femore, NAS	78.07.13↔	Innesto osteocondrale della tibia
77.35.10↔	Osteotomia rotativa del collo femorale	78.07.20↔	Innesto osseo della fibula, con peduncolo vascolare e anastomosi microvascolare
77.35.11↔	Corticotomia per osteogenesi distrattiva del collo femorale	78.07.21↔	Innesto osseo della fibula, con peduncolo vascolare senza anastomosi microvascolare
77.35.12↔	Osteotomia complessa (pluridimensionale) (con correzione assiale) del collo femorale	78.07.22↔	Innesto osseo della fibula, allogenico
77.35.19↔	Altra sezione del collo femorale	78.07.23↔	Innesto osteocondrale della fibula
77.35.20↔	Osteotomia rotativa di altre parti del femore	78.08.10↔	Innesto osseo del tarso e del metatarso, con peduncolo vascolare e anastomosi microvascolare
77.35.21↔	Corticotomia per osteogenesi distrattiva di altre parti del femore	78.08.11↔	Innesto osseo del tarso e del metatarso, con peduncolo vascolare senza anastomosi microvascolare
77.35.22↔	Osteotomia complessa (pluridimensionale) (con correzione assiale) di altre parti del femore	78.08.12↔	Innesto osseo del tarso e del metatarso, allogenico
77.35.23↔	Altra sezione di altre parti del femore	78.08.13↔	Innesto osteocondrale del tarso e del metatarso
77.35.99↔	Altra sezione del femore, altro	78.09.10↔	Innesto osseo di falangi delle mani, con peduncolo vascolare e anastomosi microvascolare
77.37.00↔	Altra sezione della tibia e fibula, NAS	78.09.11↔	Innesto osseo di falangi delle mani, con peduncolo vascolare senza anastomosi microvascolare
77.37.10↔	Osteotomia rotativa della tibia	78.09.12↔	Innesto osseo di falangi delle mani, allogenico
77.37.12↔	Corticotomia per osteogenesi distrattiva della tibia	78.09.30↔	Innesto osseo delle ossa pelviche, con peduncolo vascolare e anastomosi microvascolare
77.37.13↔	Osteotomia complessa (pluridimensionale) (con correzione assiale) della tibia	78.09.31↔	Innesto osseo delle ossa pelviche, con peduncolo vascolare senza anastomosi microvascolare
77.37.14↔	Osteotomia valgizzante o varizzante della tibia	78.09.32↔	Innesto osseo delle ossa pelviche, allogenico
77.37.19↔	Altra sezione della tibia	78.09.33↔	Innesto osteocondrale delle ossa pelviche
77.37.20↔	Osteotomia rotativa della fibula	78.09.40↔	Innesto osseo di falangi dei piedi, con peduncolo vascolare e anastomosi microvascolare
77.37.21↔	Corticotomia per osteogenesi distrattiva della fibula	78.09.41↔	Innesto osseo di falangi dei piedi, con peduncolo vascolare senza anastomosi microvascolare
77.37.22↔	Osteotomia complessa (pluridimensionale) (con correzione assiale) della fibula	78.09.42↔	Innesto osteocondrale di falangi dei piedi
77.37.29↔	Altra sezione della fibula	78.11.10↔	Riduzione chiusa di frattura della scapola e della clavicola con fissatore esterno
77.37.99↔	Altra sezione della tibia e fibula, altro	78.11.11↔	Riduzione aperta di frattura semplice della scapola e della clavicola con fissatore esterno
77.38.00↔	Altra sezione del tarso e metatarso, NAS		
77.38.10↔	Osteotomia rotativa del tarso		
77.38.11↔	Corticotomia per osteogenesi distrattiva del tarso		
77.38.12↔	Osteotomia complessa (pluridimensionale) (con correzione assiale) del tarso		
77.38.19↔	Altra sezione del tarso		
77.38.29↔	Altra sezione del metatarso		
77.38.99↔	Altra sezione del tarso e metatarso, altro		
77.51↔	Correzione di alluce valgo e rigido con asportazione di esostosi, correzione dei tessuti molli e osteotomia del primo metatarso		
77.52↔	Correzione di alluce valgo e rigido con asportazione di esostosi, correzione dei tessuti molli e artrodesi		
77.53↔	Correzione di alluce valgo e rigido con altra asportazione di esostosi e correzione dei tessuti molli		
77.54↔	Asportazione o correzione con osteotomia del quinto metatarso		
77.56↔	Riparazione di dito a martello		
77.57↔	Riparazione di dito ad artiglio		

78.11.12↔	Riduzione aperta di frattura pluriframmentaria della scapola e della clavicola con fissatore esterno	78.17.25↔	Riduzione aperta di frattura semplice della fibula distale con fissatore esterno
78.11.20↔	Riduzione chiusa di frattura delle coste e dello sterno con fissatore esterno	78.17.26↔	Riduzione aperta di frattura pluriframmentaria della fibula distale con fissatore esterno
78.11.21↔	Riduzione aperta di frattura delle coste e dello sterno con fissatore esterno	78.17.27↔	Riduzione chiusa di altra frattura della fibula con fissatore esterno
78.11.99↔	Applicazione di fissatore esterno della scapola, della clavicola, delle coste e dello sterno (Incl. Riduzione di frattura), altro	78.17.99↔	Applicazione di fissatore esterno della tibia e della fibula (Incl. Riduzione di frattura), altro
78.12.10↔	Riduzione chiusa di frattura dell'omero prossimale con fissatore esterno	78.18.10↔	Riduzione chiusa di frattura del calcagno con fissatore esterno
78.12.11↔	Riduzione aperta di frattura dell'omero prossimale con fissatore esterno	78.18.11↔	Riduzione chiusa di frattura di altre ossa tarsali e metatarsali con fissatore esterno
78.12.90↔	Riduzione chiusa di altra frattura dell'omero con fissatore esterno	78.18.12↔	Riduzione aperta di frattura semplice di altre ossa tarsali e metatarsali con fissatore esterno
78.12.91↔	Riduzione aperta di altra frattura dell'omero con fissatore esterno	78.18.13↔	Riduzione aperta di frattura del calcagno e del talo con fissatore esterno
78.12.99↔	Applicazione di fissatore esterno dell'omero (Incl. Riduzione di frattura), altro	78.18.14↔	Riduzione aperta di frattura pluriframmentaria di altre ossa tarsali con fissatore esterno
78.13.10↔	Riduzione chiusa di frattura del radio distale con fissatore esterno	78.18.15↔	Riduzione aperta di frattura pluriframmentaria del metatarso con fissatore esterno
78.13.11↔	Riduzione chiusa di altra frattura del radio con fissatore esterno	78.18.99↔	Applicazione di fissatore esterno di tarso e metatarso (Incl. Riduzione di frattura), altro
78.13.12↔	Riduzione aperta di frattura del radio distale con fissatore esterno	78.19.10↔	Riduzione chiusa di frattura di falangi delle mani con fissatore esterno
78.13.13↔	Riduzione aperta di altra frattura del radio con fissatore esterno	78.19.11↔	Riduzione aperta di frattura di falangi delle mani con fissatore esterno
78.13.20↔	Riduzione chiusa di frattura dell'ulna con fissatore esterno	78.19.20↔	Riduzione chiusa di frattura delle ossa pelviche con fissatore esterno
78.13.99↔	Applicazione di fissatore esterno del radio e dell'ulna (Incl. Riduzione di frattura), altro	78.19.21↔	Riduzione aperta di frattura dell'acetabolo mediante fissazione / transfissazione con fissatore esterno
78.14.10↔	Riduzione chiusa di frattura di carpo e metacarpo con fissatore esterno	78.19.22↔	Riduzione aperta di frattura di altre parti delle ossa pelviche con fissatore esterno
78.14.11↔	Riduzione aperta di frattura di carpo e metacarpo con fissatore esterno	78.19.30↔	Riduzione chiusa di frattura di falangi dei piedi con fissatore esterno
78.14.99↔	Applicazione di fissatore esterno di carpo e metacarpo (Incl. Riduzione di frattura), altro	78.19.31↔	Riduzione aperta di frattura di falangi dei piedi con fissatore esterno
78.15.10↔	Riduzione aperta di frattura del collo femorale e del femore prossimale con fissatore esterno	78.21.00↔	Accorciamento di scapola e clavicola, NAS
78.15.20↔	Riduzione aperta di frattura della diafisi femorale con fissatore esterno	78.21.10↔	Epifisiodesi temporanea di scapola e clavicola
78.15.30↔	Riduzione chiusa di frattura del femore distale con fissatore esterno	78.21.11↔	Epifisiodesi permanente di scapola e clavicola
78.15.31↔	Riduzione aperta di frattura del femore distale con fissatore esterno	78.21.12↔	Epifisiolisi terapeutica di scapola e clavicola
78.15.40↔	Riduzione chiusa di altra frattura del femore con fissatore esterno	78.21.99↔	Accorciamento di scapola e clavicola, altro
78.15.99↔	Applicazione di fissatore esterno del femore (Incl. Riduzione di frattura), altro	78.22.00↔	Accorciamento dell'omero, NAS
78.16.10↔	Riduzione chiusa di frattura della rotula con fissatore esterno	78.22.10↔	Epifisiodesi temporanea dell'omero
78.16.11↔	Riduzione aperta di frattura della rotula con fissatore esterno	78.22.11↔	Epifisiodesi permanente dell'omero
78.16.99↔	Applicazione di fissatore esterno della rotula (Incl. Riduzione di frattura), altro	78.22.12↔	Epifisiolisi terapeutica dell'omero
78.17.10↔	Riduzione chiusa di frattura della tibia prossimale con fissatore esterno	78.22.99↔	Accorciamento dell'omero, altro
78.17.11↔	Riduzione aperta di frattura semplice della tibia prossimale con fissatore esterno	78.23.00↔	Accorciamento di radio e ulna, NAS
78.17.12↔	Riduzione aperta di frattura pluriframmentaria della tibia prossimale con fissatore esterno	78.23.10↔	Epifisiodesi temporanea di radio e ulna
78.17.13↔	Riduzione aperta di frattura semplice della diafisi tibiale con fissatore esterno	78.23.11↔	Epifisiodesi permanente di radio e ulna
78.17.14↔	Riduzione aperta di frattura semplice della tibia distale con fissatore esterno	78.23.12↔	Epifisiolisi terapeutica di radio e ulna
78.17.15↔	Riduzione chiusa di altra frattura della tibia con fissatore esterno	78.23.99↔	Accorciamento di radio e ulna, altro
78.17.16↔	Riduzione aperta di frattura pluriframmentaria di altre parti della tibia con fissatore esterno	78.24.00↔	Accorciamento di carpo e metacarpo, NAS
78.17.20↔	Riduzione aperta di frattura semplice della fibula prossimale con fissatore esterno	78.24.10↔	Epifisiodesi temporanea di carpo e metacarpo
78.17.21↔	Riduzione aperta di frattura pluriframmentaria della fibula prossimale con fissatore esterno	78.24.11↔	Epifisiodesi permanente di carpo e metacarpo
78.17.22↔	Riduzione aperta di frattura semplice della diafisi della fibula con fissatore esterno	78.24.12↔	Epifisiolisi terapeutica di carpo e metacarpo
78.17.23↔	Riduzione aperta di frattura pluriframmentaria della diafisi della fibula con fissatore esterno	78.24.99↔	Accorciamento di carpo e metacarpo, altro
78.17.24↔	Riduzione chiusa di frattura della fibula distale con fissatore esterno	78.25.00↔	Accorciamento del femore, NAS
		78.25.10↔	Epifisiodesi temporanea del collo femorale
		78.25.11↔	Epifisiodesi permanente del collo femorale
		78.25.12↔	Epifisiolisi terapeutica del collo femorale
		78.25.19↔	Altro accorciamento del collo femorale
		78.25.20↔	Epifisiodesi temporanea di altre parti del femore
		78.25.21↔	Epifisiodesi permanente di altre parti del femore
		78.25.22↔	Epifisiolisi terapeutica di altre parti del femore
		78.25.99↔	Accorciamento del femore, altro
		78.27.00↔	Accorciamento di tibia e fibula, NAS
		78.27.10↔	Epifisiodesi temporanea della tibia
		78.27.11↔	Epifisiodesi permanente della tibia
		78.27.12↔	Epifisiolisi terapeutica della tibia
		78.27.19↔	Altro accorciamento della tibia
		78.27.20↔	Epifisiodesi temporanea della fibula
		78.27.21↔	Epifisiodesi permanente della fibula

78.27.22↔	Epifisiolisi terapeutica della fibula	79.11.99↔	Riduzione chiusa di frattura dell'omero, con fissazione interna, altro
78.27.29↔	Altro accorciamento della fibula	79.12.00↔	Riduzione chiusa di frattura di radio e ulna, con fissazione interna, NAS
78.27.99↔	Accorciamento di tibia e fibula, altro	79.12.10↔	Riduzione chiusa di frattura del radio distale, con fissazione interna con filo o cerchiaggio dinamico
78.28.00↔	Accorciamento di tarso e metatarso, NAS	79.12.11↔	Riduzione chiusa di frattura del radio distale, con fissazione interna con filo endomidollare
78.28.10↔	Epifisiodesi temporanea di tarso e metatarso	79.12.12↔	Riduzione chiusa di frattura del radio distale, con fissazione interna con chiodo endomidollare
78.28.11↔	Epifisiodesi permanente di tarso e metatarso	79.12.13↔	Riduzione chiusa di frattura del radio distale mediante fissazione interna con tecnica mini-invasiva con palloncino
78.28.12↔	Epifisiolisi terapeutica di tarso e metatarso	79.12.19↔	Riduzione chiusa di frattura del radio distale, con altra fissazione interna (es. vite, placca)
78.28.20↔	Altro accorciamento del calcagno	79.12.20↔	Riduzione chiusa di altra frattura del radio con filo o cerchiaggio dinamico
78.28.21↔	Altro accorciamento di altre ossa tarsali	79.12.21↔	Riduzione chiusa di altra frattura del radio, con fissazione interna con filo endomidollare
78.28.22↔	Altro accorciamento del metatarso	79.12.22↔	Riduzione chiusa di altra frattura del radio, con fissazione interna con chiodo endomidollare
78.28.99↔	Accorciamento di tarso e metatarso, altro	79.12.23↔	Riduzione chiusa di altra frattura del radio mediante fissazione interna con tecnica mini-invasiva con palloncino
78.29.10↔	Epifisiodesi temporanea di falangi delle mani	79.12.29↔	Riduzione chiusa di altra frattura del radio, con altra fissazione interna (es. vite, placca)
78.29.11↔	Epifisiodesi permanente di falangi delle mani	79.12.30↔	Riduzione chiusa di frattura dell'ulna, con fissazione interna con filo o cerchiaggio dinamico
78.29.12↔	Epifisiolisi terapeutica di falangi delle mani	79.12.31↔	Riduzione chiusa di frattura dell'ulna, con fissazione interna con filo endomidollare
78.29.19↔	Altro accorciamento di falangi delle mani	79.12.32↔	Riduzione chiusa di frattura dell'ulna, con fissazione interna con chiodo endomidollare
78.29.30↔	Epifisiodesi temporanea di ossa pelviche	79.12.39↔	Riduzione chiusa di frattura dell'ulna, con altra fissazione interna (es. vite, placca)
78.29.31↔	Epifisiodesi permanente di ossa pelviche	79.12.99↔	Riduzione chiusa di frattura di radio e ulna, con fissazione interna, altro
78.29.32↔	Epifisiolisi terapeutica di ossa pelviche	79.13.00↔	Riduzione chiusa di frattura di carpo e metacarpo, con fissazione interna, NAS
78.29.39↔	Altro accorciamento di ossa pelviche	79.13.10↔	Riduzione chiusa di frattura di carpo e metacarpo, con fissazione interna con placca a stabilità angolare
78.29.40↔	Epifisiodesi temporanea di falangi dei piedi	79.13.19↔	Riduzione chiusa di frattura di carpo e metacarpo, con altra fissazione interna (es. vite, placca, filo)
78.29.41↔	Epifisiodesi permanente di falangi dei piedi	79.13.99↔	Riduzione chiusa di frattura di carpo e metacarpo, con fissazione interna, altro
78.29.42↔	Epifisiolisi terapeutica di falangi dei piedi	79.14.00↔	Riduzione chiusa di frattura di falangi delle mani, con fissazione interna, NAS
78.29.49↔	Altro accorciamento di falangi dei piedi	79.14.10↔	Riduzione chiusa di frattura di falangi delle mani, con fissazione interna con placca a stabilità angolare
78.31↔	Allungamento di scapola e clavicola	79.14.19↔	Riduzione chiusa di frattura di falangi delle mani, con altra fissazione interna (es. vite, placca, filo)
78.32↔	Allungamento dell'omero	79.14.99↔	Riduzione chiusa di frattura di falangi delle mani, con fissazione interna, altro
78.33↔	Allungamento di radio e ulna	79.15.00↔	Riduzione chiusa di frattura del femore, con fissazione interna, NAS
78.34↔	Allungamento di carpo e metacarpo	79.15.10↔	Riduzione chiusa di frattura del femore distale, con fissazione interna
78.35.00↔	Allungamento del femore, NAS	79.15.20↔	Riduzione chiusa di altra frattura del femore, con fissazione interna
78.35.10↔	Allungamento del collo femorale	79.15.99↔	Riduzione chiusa di frattura del femore, con fissazione interna, altro
78.35.19↔	Allungamento di altre parti del femore	79.16.00↔	Riduzione chiusa di frattura della tibia e della fibula, con fissazione interna, NAS
78.35.99↔	Allungamento del femore, altro	79.16.10↔	Riduzione chiusa di frattura della tibia prossimale, con fissazione interna con chiodo endomidollare
78.37↔	Allungamento di tibia e fibula	79.16.11↔	Riduzione chiusa di frattura della tibia prossimale mediante fissazione interna con tecnica mini-invasiva con palloncino
78.38.00↔	Allungamento di tarso e metatarso, NAS	79.16.29↔	Riduzione chiusa di frattura della tibia distale, con altra fissazione interna (es. vite, placca, filo)
78.38.10↔	Allungamento del calcagno	79.16.30↔	Riduzione chiusa di altra frattura della tibia, con fissazione interna con chiodo endomidollare
78.38.19↔	Allungamento di altre ossa tarsali	79.16.31↔	Riduzione chiusa di altra frattura della tibia mediante fissazione interna con tecnica mini-invasiva con palloncino
78.38.20↔	Allungamento del metatarso	79.16.39↔	Riduzione chiusa di altra frattura della tibia, con altra fissazione interna (es. vite, placca, filo)
78.38.99↔	Allungamento di tarso e metatarso, altro		
78.39.10↔	Allungamento di falangi delle mani		
78.39.20↔	Allungamento di ossa pelviche		
78.39.30↔	Allungamento di falangi dei piedi		
78.42↔	Altri interventi di riparazione o plastica sull'omero		
78.43↔	Altri interventi di riparazione o plastica su radio e ulna		
78.44↔	Altri interventi di riparazione o plastica su carpo e metacarpo		
78.45↔	Altri interventi di riparazione o plastica sul femore		
78.47.00↔	Altri interventi di riparazione o plastica su tibia e fibula, NAS		
78.47.10↔	Altri interventi di riparazione o plastica sulla tibia		
78.47.20↔	Altri interventi di riparazione o plastica sulla fibula		
78.47.99↔	Altri interventi di riparazione o plastica su tibia e fibula, altro		
78.48↔	Altri interventi di riparazione o plastica su tarso e metatarso		
78.49.11↔	Altri interventi di riparazione o plastica su falangi delle mani		
78.49.12↔	Altri interventi di riparazione o plastica sulle ossa pelviche		
78.49.13↔	Altri interventi di riparazione o plastica su falangi dei piedi		
79.11.00↔	Riduzione chiusa di frattura dell'omero, con fissazione interna, NAS		
79.11.10↔	Riduzione chiusa di frattura dell'omero prossimale, con fissazione interna con chiodo endomidollare / di bloccaggio o con placca angolata / condilare		
79.11.11↔	Riduzione chiusa di frattura dell'omero prossimale mediante fissazione interna con tecnica mini-invasiva con palloncino		
79.11.19↔	Riduzione chiusa di frattura dell'omero prossimale, con altra fissazione interna (es. con vite, filo, cerchiaggio dinamico, placca a stabilità angolare)		
79.11.20↔	Riduzione chiusa di altra frattura dell'omero, con fissazione interna con chiodo endomidollare / di bloccaggio o con placca angolata / condilare		
79.11.21↔	Riduzione chiusa di altra frattura dell'omero mediante fissazione interna con tecnica mini-invasiva con palloncino		
79.11.29↔	Riduzione chiusa di altra frattura dell'omero, con altra fissazione interna (es. con vite, filo, cerchiaggio dinamico, placca a stabilità angolare)		

79.16.40↔	Riduzione chiusa di frattura della fibula distale, con fissazione interna con chiodo endomidollare	79.27.99↔	Riduzione aperta di frattura del tarso e metatarso, senza fissazione interna, altro
79.16.49↔	Riduzione chiusa di frattura della fibula distale, con altra fissazione interna (es. vite, placca, filo)	79.28↔	Riduzione aperta di frattura delle falangi del piede, senza fissazione interna
79.16.50↔	Riduzione chiusa di altra frattura della fibula, con fissazione interna con chiodo endomidollare	79.29.00↔	Riduzione aperta di frattura di altre ossa specificate, escluse quelle facciali, senza fissazione interna, NAS
79.16.59↔	Riduzione chiusa di altra frattura della fibula, con altra fissazione interna (es. vite, placca, filo)	79.29.10↔	Riduzione aperta di frattura semplice di clavicola e scapola, senza fissazione interna
79.16.99↔	Riduzione chiusa di frattura della tibia e della fibula, con fissazione interna, altro	79.29.11↔	Riduzione aperta di frattura pluriframmentaria di clavicola e scapola, senza fissazione interna
79.17.00↔	Riduzione chiusa di frattura del tarso e metatarso, con fissazione interna, NAS	79.29.30↔	Riduzione aperta di frattura della rotula, senza fissazione interna
79.17.10↔	Riduzione chiusa di frattura del calcagno, con fissazione interna con placca a stabilità angolare	79.29.99↔	Riduzione aperta di frattura di altre ossa specificate, escluse quelle facciali, senza fissazione interna, altro
79.17.11↔	Riduzione chiusa di frattura del calcagno mediante fissazione interna con tecnica mini-invasiva con palloncino	79.31.00↔	Riduzione aperta di frattura dell'omero con fissazione interna, NAS
79.17.19↔	Riduzione chiusa di frattura del calcagno, con altra fissazione interna (es. vite, placca, filo)	79.31.10↔	Riduzione aperta di frattura semplice dell'omero prossimale, con fissazione interna con chiodo endomidollare, placca a stabilità angolare o placca (angolata)
79.17.29↔	Riduzione chiusa di altre ossa tarsali e metatarsali, con fissazione interna (es. vite, placca (con stabilità angolare), filo)	79.31.11↔	Riduzione aperta di frattura semplice dell'omero prossimale, con altra fissazione interna (es. vite, filo)
79.17.99↔	Riduzione chiusa di frattura del tarso e metatarso, con fissazione interna, altro	79.31.12↔	Riduzione aperta di frattura pluriframmentaria dell'omero prossimale, con fissazione interna
79.18↔	Riduzione chiusa di frattura delle falangi del piede, con fissazione interna	79.31.20↔	Riduzione aperta di frattura semplice della diafisi dell'omero, con fissazione interna
79.21.00↔	Riduzione aperta di frattura dell'omero senza fissazione interna, NAS	79.31.30↔	Riduzione aperta di frattura semplice dell'omero distale, con fissazione interna con chiodo endomidollare, placca a stabilità angolare o placca (angolata)
79.21.10↔	Riduzione aperta di frattura dell'omero prossimale, senza fissazione interna	79.31.31↔	Riduzione aperta di frattura semplice dell'omero distale, con altra fissazione interna (es. vite, filo)
79.21.11↔	Riduzione aperta di frattura della diafisi dell'omero, senza fissazione interna	79.31.90↔	Riduzione aperta di frattura pluriframmentaria di altre parti dell'omero, con fissazione interna
79.21.12↔	Riduzione aperta di frattura dell'omero distale, senza fissazione interna	79.31.99↔	Riduzione aperta di frattura dell'omero con fissazione interna, altro
79.21.99↔	Riduzione aperta di frattura dell'omero senza fissazione interna, altro	79.32.00↔	Riduzione aperta di frattura del radio e dell'ulna, con fissazione interna, NAS
79.22.00↔	Riduzione aperta di frattura del radio e dell'ulna, senza fissazione interna, NAS	79.32.10↔	Riduzione aperta di frattura del radio distale, con fissazione interna
79.22.10↔	Riduzione aperta di frattura del radio distale, senza fissazione interna	79.32.19↔	Riduzione aperta di altra frattura del radio, con fissazione interna
79.22.19↔	Riduzione aperta di altra frattura del radio, senza fissazione interna	79.32.29↔	Riduzione aperta di frattura dell'ulna, con fissazione interna
79.22.20↔	Riduzione aperta di frattura dell'ulna, senza fissazione interna	79.32.99↔	Riduzione aperta di frattura del radio e dell'ulna, con fissazione interna, altro
79.22.99↔	Riduzione aperta di frattura del radio e dell'ulna, senza fissazione interna, altro	79.33.00↔	Riduzione aperta di frattura del carpo e metacarpo, con fissazione interna, NAS
79.23↔	Riduzione aperta di frattura del carpo e metacarpo senza fissazione interna	79.33.10↔	Riduzione aperta di frattura del carpo e metacarpo, con fissazione interna con staffe (di Blount)
79.24↔	Riduzione aperta di frattura delle falangi della mano, senza fissazione interna	79.33.19↔	Riduzione aperta di frattura del carpo e metacarpo, con altra fissazione interna
79.25↔	Riduzione aperta di frattura del femore, senza fissazione interna	79.33.99↔	Riduzione aperta di frattura del carpo e metacarpo, con fissazione interna, altro
79.26.00↔	Riduzione aperta di frattura della tibia e della fibula, senza fissazione interna, NAS	79.34↔	Riduzione aperta di frattura delle falangi della mano, con fissazione interna
79.26.10↔	Riduzione aperta di frattura della tibia prossimale, senza fissazione interna	79.35.00↔	Riduzione aperta di frattura del femore, con fissazione interna, NAS
79.26.11↔	Riduzione aperta di frattura della diafisi della tibia, senza fissazione interna	79.35.10↔	Riduzione aperta di frattura della testa femorale, con fissazione interna
79.26.12↔	Riduzione aperta di frattura della tibia distale, senza fissazione interna	79.35.11↔	Riduzione aperta di frattura del collo femorale e del femore prossimale, con fissazione interna
79.26.20↔	Riduzione aperta di frattura della fibula prossimale, senza fissazione interna	79.35.12↔	Riduzione aperta di frattura della diafisi femorale, con fissazione interna
79.26.21↔	Riduzione aperta di frattura della diafisi della fibula, senza fissazione interna	79.35.13↔	Riduzione aperta di frattura del femore distale, con fissazione interna
79.26.22↔	Riduzione aperta di frattura della fibula distale, senza fissazione interna	79.35.99↔	Riduzione aperta di frattura del femore, con fissazione interna, altro
79.26.99↔	Riduzione aperta di frattura della tibia e della fibula, senza fissazione interna, altro	79.36.00↔	Riduzione aperta di frattura di tibia e fibula, con fissazione interna, NAS
79.27.00↔	Riduzione aperta di frattura del tarso e metatarso, senza fissazione interna, NAS	79.36.10↔	Riduzione aperta di frattura semplice della tibia prossimale, con fissazione interna con staffe (di Blount) o chiodo endomidollare
79.27.10↔	Riduzione aperta di frattura di talo e calcagno, senza fissazione interna	79.36.11↔	Riduzione aperta di frattura semplice della tibia prossimale, con fissazione interna con vite
79.27.11↔	Riduzione aperta di frattura semplice di altre ossa tarsali e metatarsali, senza fissazione interna	79.36.12↔	Riduzione aperta di frattura semplice della tibia prossimale, con altra fissazione interna
79.27.12↔	Riduzione aperta di frattura pluriframmentaria di altre ossa tarsali e metatarsali, senza fissazione interna	79.36.13↔	Riduzione aperta di frattura pluriframmentaria della tibia prossimale, con fissazione interna con staffe (di Blount)

79.36.14↔	Riduzione aperta di frattura pluriframmentaria della tibia prossimale, con altra fissazione interna	79.52.00↔	Riduzione aperta di epifisiolisi del radio e dell'ulna, NAS
79.36.20↔	Riduzione aperta di frattura semplice del corpo della tibia, con fissazione interna	79.52.10↔	Riduzione aperta di epifisiolisi del radio distale
79.36.30↔	Riduzione aperta di frattura semplice della tibia distale, con fissazione interna con chiodo endomidollare o placca a stabilità angolare	79.52.20↔	Riduzione aperta di altra epifisiolisi del radio e dell'ulna
79.36.31↔	Riduzione aperta di frattura semplice della tibia distale, con fissazione interna con chiodo endomidollare o placca a stabilità angolare	79.52.99↔	Riduzione aperta di epifisiolisi del radio e dell'ulna, altro
79.36.32↔	Riduzione aperta di frattura semplice della tibia distale, con fissazione interna con chiodo endomidollare	79.55↔	Riduzione aperta di epifisiolisi del femore
79.36.40↔	Riduzione aperta di frattura pluriframmentaria di altre parti della tibia, con fissazione interna	79.56.00↔	Riduzione aperta di epifisiolisi di tibia e fibula, NAS
79.36.50↔	Riduzione aperta di frattura semplice della fibula prossimale, con fissazione interna	79.56.10↔	Riduzione aperta di epifisiolisi della tibia prossimale
79.36.51↔	Riduzione aperta di frattura pluriframmentaria della fibula prossimale, con fissazione interna	79.56.11↔	Riduzione aperta di epifisiolisi della tibia distale
79.36.60↔	Riduzione aperta di frattura semplice della diafisi della fibula, con fissazione interna con chiodo endomidollare	79.56.20↔	Riduzione aperta di epifisiolisi della fibula prossimale
79.36.61↔	Riduzione aperta di frattura semplice della diafisi della fibula, con altra fissazione interna	79.56.21↔	Riduzione aperta di epifisiolisi della fibula distale
79.36.62↔	Riduzione aperta di frattura pluriframmentaria della diafisi della fibula, con fissazione interna con placca (con stabilità angolare)	79.56.99↔	Riduzione aperta di epifisiolisi di tibia e fibula, altro
79.36.63↔	Riduzione aperta di frattura pluriframmentaria della diafisi della fibula, con altra fissazione interna	79.59.10↔	Riduzione aperta di epifisiolisi della rotula
79.36.70↔	Riduzione aperta di frattura semplice della fibula distale, con fissazione interna con staffe (di Blount)	79.61↔	Sbrigliamento di frattura esposta dell'omero
79.36.71↔	Riduzione aperta di frattura semplice della fibula distale, con fissazione interna con placca	79.62↔	Sbrigliamento di frattura esposta di radio e ulna
79.36.72↔	Riduzione aperta di frattura semplice della fibula distale, con altra fissazione interna	79.63↔	Sbrigliamento di frattura esposta di carpo e metacarpo
79.36.73↔	Riduzione aperta di frattura pluriframmentaria della fibula distale, con fissazione interna	79.64↔	Sbrigliamento di frattura esposta delle falangi della mano
79.36.99↔	Riduzione aperta di frattura di tibia e fibula, con fissazione interna, altro	79.65↔	Sbrigliamento di frattura esposta del femore
79.37.00↔	Riduzione aperta di frattura di tarso e metatarso, con fissazione interna, NAS	79.66↔	Sbrigliamento di frattura esposta della tibia e della fibula
79.37.10↔	Riduzione aperta di frattura del calcagno e del talo, con fissazione interna con placca	79.67↔	Sbrigliamento di frattura esposta di tarso e metatarso
79.37.11↔	Riduzione aperta di frattura del calcagno e del talo, con altra fissazione interna	79.68↔	Sbrigliamento di frattura esposta delle falangi del piede
79.37.20↔	Riduzione aperta di frattura pluriframmentaria di altre ossa tarsali, con fissazione interna con placca	79.81.00↔	Riduzione aperta di lussazione della spalla, NAS
79.37.21↔	Riduzione aperta di frattura pluriframmentaria di altre ossa tarsali, con altra fissazione interna	79.81.10↔	Riduzione aperta di lussazione omero-glenoideale
79.37.30↔	Riduzione aperta di frattura pluriframmentaria del metatarso, con fissazione interna	79.81.20↔	Riduzione aperta di lussazione acromio-clavicolare
79.37.40↔	Riduzione aperta di frattura semplice di altre ossa tarsali e metatarsali, con fissazione interna	79.81.99↔	Riduzione aperta di lussazione della spalla, altro
79.37.99↔	Riduzione aperta di frattura di tarso e metatarso, con fissazione interna, altro	79.82↔	Riduzione aperta di lussazione del gomito
79.38↔	Riduzione aperta di frattura delle falangi del piede, con fissazione interna	79.83.00↔	Riduzione aperta di lussazione del polso, NAS
79.39.00↔	Riduzione aperta di frattura di altre ossa specificate, escluse quelle facciali, con fissazione interna, NAS	79.83.10↔	Riduzione aperta di lussazione radio-ulnare distale
79.39.10↔	Riduzione aperta di frattura semplice di clavicola e scapola, con fissazione interna	79.83.99↔	Riduzione aperta di lussazione del polso, altro
79.39.11↔	Riduzione aperta di frattura pluriframmentaria di clavicola e scapola, con fissazione interna	79.84↔	Riduzione aperta di lussazione della mano e delle dita della mano
79.39.12↔	Riduzione aperta di frattura semplice delle coste, con fissazione interna	79.85↔	Riduzione aperta di lussazione dell'anca
79.39.13↔	Riduzione aperta di frattura semplice dello sterno, con fissazione interna	79.86.00↔	Riduzione aperta di lussazione del ginocchio, NAS
79.39.14↔	Riduzione aperta di frattura pluriframmentaria delle coste, con fissazione interna	79.86.10↔	Riduzione aperta di lussazione tibio-fibulare prossimale
79.39.15↔	Riduzione aperta di frattura pluriframmentaria dello sterno, con fissazione interna	79.86.19↔	Riduzione aperta di lussazione femoro-tibiale
79.39.20↔	Riduzione aperta di frattura dell'acetabolo, con fissazione interna	79.86.99↔	Riduzione aperta di lussazione del ginocchio, altro
79.39.29↔	Riduzione aperta di frattura di altre parti delle ossa pelviche, con fissazione interna	79.87.00↔	Riduzione aperta di lussazione della caviglia, NAS
79.39.40↔	Riduzione aperta di frattura della rotula, con fissazione interna	79.87.10↔	Riduzione aperta di lussazione tibio-tarsale
79.51↔	Riduzione aperta di epifisiolisi dell'omero	79.87.20↔	Riduzione aperta di lussazione talo-calcaneare
		79.87.99↔	Riduzione aperta di lussazione della caviglia, altro
		79.88.00↔	Riduzione aperta di lussazione del piede e delle dita del piede, NAS
		79.88.10↔	Riduzione aperta di lussazione falango-falangea del piede
		79.88.20↔	Riduzione aperta di lussazione metatarso-falangea
		79.88.99↔	Riduzione aperta di lussazione del piede e delle dita del piede, altro
		80.01.00↔	Artrotomia per rimozione di protesi della spalla, NAS
		80.01.10↔	Artrotomia per rimozione di protesi della spalla, Rimozioni di protesi della testa omerale
		80.01.11↔	Artrotomia per rimozione di protesi della spalla, Rimozione di endoprotesi totale della spalla
		80.01.99↔	Artrotomia per rimozione di protesi della spalla, altro
		80.02↔	Artrotomia per rimozione di protesi del gomito
		80.03↔	Artrotomia per rimozione di protesi del polso
		80.04.00↔	Artrotomia per rimozione di protesi della mano e delle dita della mano, NAS
		80.04.10↔	Artrotomia per rimozione di protesi della mano e delle dita della mano, Rimozione di endoprotesi dell'articolazione della base del pollice
		80.04.11↔	Artrotomia per rimozione di protesi della mano e delle dita della mano, Rimozione di altra endoprotesi delle articolazioni delle dita della mano
		80.04.99↔	Artrotomia per rimozione di protesi della mano e delle dita della mano, altro
		80.05.00↔	Rimozione di protesi dell'anca, NAS
		80.05.15↔	Rimozione di protesi totale dell'anca
		80.05.16↔	Rimozione di protesi totale dell'anca, protesi speciale
		80.05.17↔	Rimozione di stelo nonché testa femorale di protesi dell'anca
		80.05.18↔	Rimozione di stelo, testa femorale nonché inserto di protesi dell'anca
		80.05.1a↔	Rimozione di inserto di protesi dell'anca
		80.05.1b↔	Rimozione della testa femorale di protesi dell'anca

80.05.1c↔	Rimozione di testa femorale nonché inserto di protesi dell'anca	80.14.10↔	Artrotomia della mano e delle dita della mano, Lavaggio articolare con drenaggio
80.05.1d↔	Rimozione di testa femorale, inserto nonché coppa acetabolare di protesi dell'anca	80.14.99↔	Altra artrotomia della mano e delle dita della mano, altro
80.05.1e↔	Rimozione di inserto nonché coppa acetabolare di protesi dell'anca	80.15.00↔	Altra artrotomia dell'anca, NAS
80.05.1f↔	Rimozione di coppa di sostegno nonché coppa acetabolare di protesi dell'anca	80.15.10↔	Artrotomia artroscopica dell'anca, lavaggio articolare con drenaggio
80.05.1g↔	Rimozione di coppa di sostegno, coppa acetabolare nonché testa femorale di protesi dell'anca	80.15.11↔	Artrotomia artroscopica dell'anca, asportazione di corpo libero intra-articolare
80.05.99↔	Rimozione di protesi dell'anca, altro	80.15.12↔	Artrotomia artroscopica dell'anca, impianto o rimozione di sistema di somministrazione farmacologica
80.06.00↔	Rimozione di endoprotesi di ginocchio, NAS	80.15.20↔	Artrotomia dell'anca, Lavaggio articolare con drenaggio
80.06.11↔	Rimozione di protesi totale standard del ginocchio	80.15.21↔	Artrotomia dell'anca, Asportazione di corpo libero intra-articolare
80.06.12↔	Rimozione di protesi totale speciale del ginocchio	80.15.99↔	Altra artrotomia dell'anca, altro
80.06.13↔	Rimozione di protesi totale vincolata del ginocchio	80.16.00↔	Altra artrotomia del ginocchio, NAS
80.06.14↔	Rimozione di protesi a slitta unicondylare	80.16.10↔	Artrotomia artroscopica del ginocchio, lavaggio articolare con drenaggio
80.06.15↔	Rimozione di protesi a slitta bicondylare	80.16.11↔	Artrotomia artroscopica del ginocchio, asportazione di corpo libero intra-articolare
80.06.16↔	Rimozione di scudo femorale condilare con bottone rotuleo	80.16.12↔	Artrotomia artroscopica del ginocchio, impianto o rimozione di sistema di somministrazione farmacologica
80.06.17↔	Rimozione di bottone rotuleo	80.16.20↔	Artrotomia del ginocchio, Lavaggio articolare con drenaggio
80.06.18↔	Rimozione di inserto di endoprotesi di ginocchio	80.16.21↔	Artrotomia del ginocchio, Asportazione di corpo libero intra-articolare
80.06.1a↔	Rimozione dei componenti tibiali o femorali nonché dell'inserto di protesi a slitta unicondylare o bicondylare o di protesi totale standard del ginocchio	80.16.99↔	Altra artrotomia del ginocchio, altro
80.06.1b↔	Rimozione dei componenti tibiali o femorali nonché dell'inserto di protesi totale speciale o vincolata del ginocchio	80.17.00↔	Altra artrotomia della caviglia, NAS
80.06.1c↔	Rimozione di protesi isolata della troclea femorale	80.17.10↔	Artrotomia artroscopica dell'articolazione talocrurale, lavaggio articolare con drenaggio
80.06.99↔	Rimozione di endoprotesi di ginocchio, altro	80.17.11↔	Artrotomia artroscopica dell'articolazione talocrurale, asportazione di corpo libero intra-articolare
80.07↔	Artrotomia per rimozione di protesi della caviglia	80.17.12↔	Artrotomia artroscopica dell'articolazione talocrurale, impianto o rimozione di sistema di somministrazione farmacologica
80.08↔	Artrotomia per rimozione di protesi del piede e delle dita del piede	80.17.20↔	Artrotomia dell'articolazione talocrurale, lavaggio articolare con drenaggio
80.11.00↔	Altra artrotomia della spalla, NAS	80.17.21↔	Artrotomia dell'articolazione talocrurale, asportazione di corpo libero intra-articolare
80.11.10↔	Artrotomia artroscopica dell'articolazione omero-glenoidea, lavaggio articolare con drenaggio	80.17.29↔	Altra artrotomia dell'articolazione talocrurale
80.11.11↔	Artrotomia artroscopica dell'articolazione omero-glenoidea, asportazione di corpo libero intra-articolare	80.17.30↔	Artrotomia artroscopica dell'articolazione subalare, lavaggio articolare con drenaggio
80.11.12↔	Artrotomia dell'articolazione omero-glenoidea, lavaggio articolare con drenaggio	80.17.31↔	Artrotomia artroscopica dell'articolazione subalare, asportazione di corpo libero intra-articolare
80.11.13↔	Artrotomia dell'articolazione omero-glenoidea, asportazione di corpo libero intra-articolare	80.17.32↔	Artrotomia artroscopica dell'articolazione subalare, impianto o rimozione di sistema di somministrazione farmacologica
80.11.19↔	Altra artrotomia dell'articolazione omero-glenoidea	80.17.40↔	Artrotomia dell'articolazione subalare, lavaggio articolare con drenaggio
80.11.20↔	Artrotomia artroscopica dell'articolazione acromio-clavicolare, lavaggio articolare con drenaggio	80.17.41↔	Artrotomia dell'articolazione subalare, asportazione di corpo libero intra-articolare
80.11.21↔	Artrotomia artroscopica dell'articolazione acromio-clavicolare, asportazione di corpo libero intra-articolare	80.17.49↔	Altra artrotomia dell'articolazione subalare
80.11.22↔	Artrotomia dell'articolazione acromio-clavicolare, lavaggio articolare con drenaggio	80.17.99↔	Altra artrotomia della caviglia, altro
80.11.23↔	Artrotomia dell'articolazione acromio-clavicolare, asportazione di corpo libero intra-articolare	80.18.00↔	Altra artrotomia del piede e delle dita del piede, NAS
80.11.29↔	Altra artrotomia dell'articolazione acromio-clavicolare	80.18.10↔	Artrotomia artroscopica del piede e delle dita del piede, lavaggio articolare con drenaggio
80.11.99↔	Altra artrotomia della spalla, altro	80.18.11↔	Artrotomia artroscopica del piede e delle dita del piede, asportazione di corpo libero intra-articolare
80.12.00↔	Altra artrotomia del gomito, NAS	80.18.12↔	Artrotomia artroscopica del piede e delle dita del piede, impianto o rimozione di sistema di somministrazione farmacologica
80.12.10↔	Artrotomia artroscopica del gomito, lavaggio articolare con drenaggio	80.18.20↔	Artrotomia del piede e delle dita del piede, lavaggio articolare con drenaggio
80.12.11↔	Artrotomia artroscopica del gomito, asportazione di corpo libero intra-articolare	80.18.21↔	Artrotomia del piede e delle dita del piede, asportazione di corpo libero intra-articolare
80.12.12↔	Artrotomia artroscopica del gomito, impianto o rimozione di sistema di somministrazione farmacologica	80.18.99↔	Altra artrotomia del piede e delle dita del piede, altro
80.12.20↔	Artrotomia del gomito, Lavaggio articolare con drenaggio	80.41.00↔	Incisione di capsula articolare, legamenti o cartilagine della spalla, NAS
80.12.21↔	Artrotomia del gomito, Asportazione di corpo libero intra-articolare	80.41.10↔	Incisione di capsula articolare, legamenti o cartilagine, articolazione omero-glenoidea
80.12.99↔	Altra artrotomia del gomito, altro	80.41.20↔	Incisione di capsula articolare, legamenti o cartilagine, articolazione acromio-clavicolare
80.13.00↔	Altra artrotomia del polso, NAS	80.41.99↔	Incisione di capsula articolare, legamenti o cartilagine della spalla, altro
80.13.10↔	Artrotomia artroscopica del polso, lavaggio articolare con drenaggio	80.42↔	Incisione di capsula articolare, legamenti o cartilagine del gomito
80.13.11↔	Artrotomia artroscopica del polso, asportazione di corpo libero intra-articolare	80.43.00↔	Incisione di capsula articolare, legamenti o cartilagine del polso, NAS
80.13.12↔	Artrotomia artroscopica del polso, impianto o rimozione di sistema di somministrazione farmacologica		
80.13.20↔	Artrotomia del polso, Lavaggio articolare con drenaggio		
80.13.21↔	Artrotomia del polso, Asportazione di corpo libero intra-articolare		
80.13.99↔	Altra artrotomia del polso, altro		
80.14.00↔	Altra artrotomia della mano e delle dita della mano, NAS		

80.43.10↔	Incisione di capsula articolare, legamenti o cartilagine del polso, Sezione di legamenti del carpo	80.81.10↔	Sbrigliamento dell'articolazione omero-glenoidea
80.43.20↔	Incisione di capsula articolare, legamenti o cartilagine del polso, Asportazione di legamenti del carpo	80.81.11↔	Asportazione di cisti dell'articolazione omero-glenoidea
80.43.90↔	Incisione di capsula articolare, legamenti o cartilagine del polso, Altri interventi su legamenti del carpo	80.81.19↔	Altra asportazione o distruzione locale dell'articolazione omero-glenoidea
80.43.99↔	Incisione di capsula articolare, legamenti o cartilagine del polso, altro	80.81.20↔	Sbrigliamento dell'articolazione acromio-clavicolare
80.46.00↔	Incisione di capsula articolare, legamenti o cartilagine del ginocchio, NAS	80.81.21↔	Asportazione di cisti dell'articolazione acromio-clavicolare
80.46.10↔	Incisione di capsula articolare, legamenti o cartilagine, articolazione del ginocchio	80.81.29↔	Altra asportazione o distruzione locale dell'articolazione acromio-clavicolare
80.46.20↔	Incisione di capsula articolare, legamenti o cartilagine, articolazione tibio-fibulare prossimale	80.81.99↔	Altra asportazione o distruzione locale di lesione dell'articolazione della spalla, altro
80.46.99↔	Incisione di capsula articolare, legamenti o cartilagine del ginocchio, altro	80.82.00↔	Altra asportazione o distruzione locale di lesione dell'articolazione del gomito, NAS
80.48.00↔	Incisione di capsula articolare, legamenti o cartilagine del piede e delle dita del piede, NAS	80.82.10↔	Asportazione o distruzione locale di lesione dell'articolazione del gomito per via artroscopica
80.48.10↔	Incisione di capsula articolare, legamenti o cartilagine, articolazione metatarso-falangea	80.82.11↔	Sbrigliamento dell'articolazione del gomito
80.48.20↔	Incisione di capsula articolare, legamenti o cartilagine, articolazione interfalangea del piede	80.82.12↔	Asportazione di cisti dell'articolazione del gomito
80.48.99↔	Incisione di capsula articolare, legamenti o cartilagine del piede e delle dita del piede, altro	80.82.99↔	Altra asportazione o distruzione locale di lesione dell'articolazione del gomito, altro
80.6x.00↔	Meniscectomia del ginocchio, NAS	80.83.00↔	Altra asportazione o distruzione locale di lesione dell'articolazione del polso, NAS
80.6x.10↔	Meniscectomia del ginocchio, per via artroscopica, parziale	80.83.10↔	Asportazione o distruzione locale di lesione dell'articolazione del polso per via artroscopica
80.6x.11↔	Meniscectomia del ginocchio, per via artroscopica, totale	80.83.11↔	Sbrigliamento dell'articolazione del polso
80.6x.20↔	Meniscectomia del ginocchio, chirurgica a cielo aperto, parziale	80.83.12↔	Asportazione di cisti dell'articolazione del polso
80.6x.21↔	Meniscectomia del ginocchio, chirurgica a cielo aperto, totale	80.83.99↔	Altra asportazione o distruzione locale di lesione dell'articolazione del polso, altro
80.6x.99↔	Meniscectomia del ginocchio, altro	80.84.00↔	Altra asportazione o distruzione locale di lesione dell'articolazione della mano e delle dita della mano, NAS
80.71.00↔	Sinoviectomia della spalla, NAS	80.84.10↔	Sbrigliamento di articolazioni del carpo
80.71.10↔	Sinoviectomia, articolazione omero-glenoidea	80.84.20↔	Sbrigliamento di altre articolazioni della mano e delle dita della mano
80.71.11↔	Sinoviectomia, articolazione acromio-clavicolare	80.84.99↔	Altra asportazione o distruzione locale di lesione dell'articolazione della mano e delle dita della mano, altro
80.71.99↔	Sinoviectomia della spalla, altro	80.85.00↔	Altra asportazione o distruzione locale di lesione dell'articolazione dell'anca, NAS
80.72.00↔	Sinoviectomia del gomito, NAS	80.85.10↔	Asportazione o distruzione locale di lesione dell'articolazione dell'anca per via artroscopica
80.72.10↔	Sinoviectomia artroscopica del gomito	80.85.11↔	Sbrigliamento dell'articolazione dell'anca
80.72.20↔	Sinoviectomia a cielo aperto del gomito	80.85.12↔	Asportazione di cisti dell'articolazione dell'anca
80.72.99↔	Sinoviectomia del gomito, altro	80.85.99↔	Altra asportazione o distruzione locale di lesione dell'articolazione dell'anca, altro
80.73.00↔	Sinoviectomia del polso, NAS	80.86.00↔	Altra asportazione o distruzione locale di lesione dell'articolazione del ginocchio, NAS
80.73.10↔	Sinoviectomia artroscopica del polso	80.86.10↔	Asportazione o distruzione locale di lesione dell'articolazione del ginocchio per via artroscopica
80.73.20↔	Sinoviectomia a cielo aperto del polso	80.86.11↔	Sbrigliamento dell'articolazione del ginocchio
80.73.99↔	Sinoviectomia del polso, altro	80.86.12↔	Asportazione di cisti dell'articolazione del ginocchio
80.75.00↔	Sinoviectomia dell'anca, NAS	80.86.13↔	Asportazione di cisti meniscle del ginocchio
80.75.10↔	Sinoviectomia artroscopica dell'anca	80.86.99↔	Altra asportazione o distruzione locale di lesione dell'articolazione del ginocchio, altro
80.75.20↔	Sinoviectomia a cielo aperto dell'anca	80.87.00↔	Altra asportazione o distruzione locale di lesione dell'articolazione della caviglia, NAS
80.75.99↔	Sinoviectomia dell'anca, altro	80.87.10↔	Asportazione o distruzione locale di lesione dell'articolazione talocrurale per via artroscopica
80.76.00↔	Sinoviectomia del ginocchio, NAS	80.87.11↔	Sbrigliamento dell'articolazione talocrurale
80.76.10↔	Sinoviectomia artroscopica dell'articolazione del ginocchio	80.87.12↔	Asportazione di cisti dell'articolazione talocrurale
80.76.11↔	Sinoviectomia artroscopica dell'articolazione tibio-fibulare prossimale	80.87.19↔	Altra asportazione o distruzione locale di lesione dell'articolazione talocrurale
80.76.20↔	Sinoviectomia a cielo aperto dell'articolazione del ginocchio	80.87.20↔	Asportazione o distruzione locale di lesione dell'articolazione subtalare per via artroscopica
80.76.21↔	Sinoviectomia a cielo aperto dell'articolazione tibio-fibulare prossimale	80.87.21↔	Sbrigliamento dell'articolazione subtalare
80.76.99↔	Sinoviectomia del ginocchio, altro	80.87.22↔	Asportazione di cisti dell'articolazione subtalare
80.77.00↔	Sinoviectomia della caviglia, NAS	80.87.29↔	Altra asportazione o distruzione locale di lesione dell'articolazione subtalare
80.77.10↔	Sinoviectomia artroscopica dell'articolazione talocrurale	80.87.99↔	Altra asportazione o distruzione locale di lesione dell'articolazione della caviglia, altro
80.77.11↔	Sinoviectomia artroscopica dell'articolazione subtalare	80.88.00↔	Altra asportazione o distruzione locale di lesione dell'articolazione del piede e delle dita del piede, NAS
80.77.20↔	Sinoviectomia a cielo aperto dell'articolazione talocrurale	80.88.10↔	Asportazione o distruzione locale di lesione dell'articolazione del piede e delle dita del piede per via artroscopica
80.77.21↔	Sinoviectomia a cielo aperto dell'articolazione subtalare	80.88.20↔	Sbrigliamento dell'articolazione metatarso-falangea
80.77.99↔	Sinoviectomia della caviglia, altro	80.88.21↔	Asportazione di cisti dell'articolazione metatarso-falangea
80.78.00↔	Sinoviectomia del piede e delle dita del piede, NAS		
80.78.10↔	Sinoviectomia artroscopica dell'articolazione tarso-metatarsale		
80.78.11↔	Sinoviectomia artroscopica dell'articolazione metatarso-falangea		
80.78.19↔	Altra sinoviectomia artroscopica del piede e delle dita del piede		
80.78.20↔	Sinoviectomia a cielo aperto dell'articolazione tarso-metatarsale		
80.78.21↔	Sinoviectomia a cielo aperto dell'articolazione metatarso-falangea		
80.78.29↔	Altra sinoviectomia a cielo aperto del piede e delle dita del piede		
80.78.99↔	Sinoviectomia del piede e delle dita del piede, altro		
80.81.00↔	Altra asportazione o distruzione locale di lesione dell'articolazione della spalla, NAS		

80.88.29↔	Altra asportazione o distruzione locale di lesione metatarso-falangea	81.26↔	Fusione metacarpocarpale
80.88.30↔	Sbrigliamento dell'articolazione interfalangea del piede	81.27↔	Fusione metacarpofalangea
80.88.40↔	Sbrigliamento di altre articolazioni del piede	81.28↔	Fusione interfalangea
80.88.50↔	Asportazione di cisti di altre articolazioni del piede e delle dita del piede	81.40.00↔	Riparazione dell'anca, NAS
80.88.59↔	Altra asportazione o distruzione locale di lesione di altre articolazioni del piede e delle dita del piede	81.40.10↔	Rifissazione di frammento osteocondrale dell'anca, per via artroscopica
80.88.99↔	Altra asportazione o distruzione locale di lesione dell'articolazione del piede e delle dita del piede, altro	81.40.11↔	Rifissazione di frammento osteocondrale dell'anca, chirurgica a cielo aperto
80.91.00↔	Altra asportazione dell'articolazione della spalla, NAS	81.40.14↔	Innesto di cartilagine e impianto di colture tissutali prodotte in vitro dell'anca, per via artroscopica
80.91.10↔	Asportazione artroscopica dell'articolazione omero-glenoidea	81.40.15↔	Innesto di cartilagine e impianto di colture tissutali prodotte in vitro dell'anca, chirurgica a cielo aperto
80.91.11↔	Altra asportazione dell'articolazione omero-glenoidea	81.40.18↔	Perforazione subcondrale dell'anca, per via artroscopica
80.91.20↔	Asportazione artroscopica dell'articolazione acromio-clavicolare	81.40.19↔	Perforazione subcondrale dell'anca, chirurgica a cielo aperto
80.91.21↔	Altra asportazione dell'articolazione acromio-clavicolare	81.40.20↔	Perforazione subcondrale dell'anca con inserzione di impianto acellulare, per via artroscopica
80.91.30↔	Prelievo di cartilagine per innesto dall'articolazione della spalla	81.40.21↔	Perforazione subcondrale dell'anca con inserzione di impianto acellulare, chirurgica a cielo aperto
80.91.99↔	Altra asportazione dell'articolazione della spalla, altro	81.40.30↔	Artroplastica dell'anca con osteotomia delle ossa pelviche, altra osteotomia
80.92.00↔	Altra asportazione dell'articolazione del gomito, NAS	81.40.31↔	Artroplastica dell'anca con osteotomia delle ossa pelviche, tripla osteotomia
80.92.10↔	Asportazione artroscopica dell'articolazione del gomito	81.40.32↔	Tettoplastica acetabolare dell'anca
80.92.11↔	Prelievo di cartilagine per innesto dall'articolazione del gomito	81.40.33↔	Resezione dell'anca secondo Girdlestone, primaria
80.92.99↔	Altra asportazione dell'articolazione del gomito, altro	81.40.99↔	Riparazione dell'anca, altro
80.93.00↔	Altra asportazione dell'articolazione del polso, NAS	81.42↔	Riparazione del ginocchio five-in-one
80.93.10↔	Asportazione artroscopica dell'articolazione del polso	81.43↔	Riparazione della triade del ginocchio
80.93.11↔	Prelievo di cartilagine per innesto dall'articolazione del polso	81.44.10↔	Stabilizzazione della rotula, Sezione del retinacolo, laterale
80.93.12↔	Resezione del disco triangolare dell'articolazione del polso	81.44.11↔	Stabilizzazione della rotula, Sezione del retinacolo, laterale con intervento di riallineamento
80.93.99↔	Altra asportazione dell'articolazione del polso, altro	81.44.12↔	Stabilizzazione della rotula, Trasposizione dell'inserzione del tendine rotuleo
80.95.00↔	Altra asportazione dell'articolazione dell'anca, NAS	81.44.13↔	Stabilizzazione della rotula, Trasposizione dell'inserzione del tendine rotuleo con innesto osseo
80.95.10↔	Asportazione artroscopica dell'articolazione dell'anca	81.44.14↔	Stabilizzazione della rotula con plastica MPFL (legamento patello-femorale mediale)
80.95.11↔	Prelievo di cartilagine per innesto dall'articolazione dell'anca	81.44.99↔	Stabilizzazione della rotula, altro
80.95.99↔	Altra asportazione dell'articolazione dell'anca, altro	81.45.10↔	Ricostruzione del crociato anteriore con tendine rotuleo autologo, per via artroscopica
80.96.00↔	Altra asportazione dell'articolazione del ginocchio, NAS	81.45.11↔	Ricostruzione del crociato posteriore con tendine rotuleo autologo, per via artroscopica
80.96.10↔	Asportazione artroscopica dell'articolazione del ginocchio	81.45.12↔	Ricostruzione del crociato anteriore con tendine semitendinoso e/o gracile, per via artroscopica
80.96.20↔	Prelievo di cartilagine per innesto dall'articolazione del ginocchio, per via artroscopica	81.45.13↔	Ricostruzione del crociato posteriore con tendine semitendinoso e/o gracile, per via artroscopica
80.96.21↔	Prelievo di cartilagine per innesto dall'articolazione del ginocchio, chirurgica a cielo aperto	81.45.14↔	Ricostruzione del crociato anteriore con legamento e rinforzo alloplastico, per via artroscopica
80.96.99↔	Altra asportazione dell'articolazione del ginocchio, altro	81.45.19↔	Altra riparazione dei legamenti crociati del ginocchio, per via artroscopica
80.97.00↔	Altra asportazione dell'articolazione della caviglia, NAS	81.45.20↔	Ricostruzione del crociato anteriore con tendine rotuleo autologo, chirurgica a cielo aperto
80.97.10↔	Asportazione artroscopica dell'articolazione talocrurale	81.45.21↔	Ricostruzione del crociato posteriore con tendine rotuleo autologo, chirurgica a cielo aperto
80.97.11↔	Altra asportazione dell'articolazione talocrurale	81.45.22↔	Ricostruzione del crociato anteriore con tendine semitendinoso e/o gracile, chirurgica a cielo aperto
80.97.20↔	Asportazione artroscopica dell'articolazione subtalare	81.45.23↔	Ricostruzione del crociato posteriore con tendine semitendinoso e/o gracile, chirurgica a cielo aperto
80.97.21↔	Altra asportazione dell'articolazione subtalare	81.45.24↔	Ricostruzione del crociato anteriore con legamento e rinforzo alloplastico, chirurgica a cielo aperto
80.97.30↔	Prelievo di cartilagine per innesto dall'articolazione della caviglia	81.45.29↔	Altra riparazione dei legamenti crociati del ginocchio, chirurgica a cielo aperto
80.97.99↔	Altra asportazione dell'articolazione della caviglia, altro	81.45.99↔	Altra riparazione dei legamenti crociati del ginocchio, altro
80.98.00↔	Altra asportazione dell'articolazione del piede e delle dita del piede, NAS	81.46↔	Altra riparazione dei legamenti collaterali del ginocchio
80.98.10↔	Asportazione artroscopica dell'articolazione del piede e delle dita del piede	81.47.10↔	Rifissazione di frammento osteocondrale del ginocchio
80.98.11↔	Altra asportazione dell'articolazione metatarso-falangea	81.47.11↔	Rifissazione di frammento osteocondrale del ginocchio, per via artroscopica
80.98.12↔	Altra asportazione di altra articolazione del piede	81.47.14↔	Rifissazione del menisco, chirurgica a cielo aperto
80.98.13↔	Altra asportazione dell'articolazione interfalangea del piede	81.47.15↔	Rifissazione del menisco, per via artroscopica
80.98.99↔	Altra asportazione dell'articolazione del piede e delle dita del piede, altro	81.47.16↔	Trapianto di menisco
81.11↔	Fusione della caviglia	81.47.17↔	Innesto di cartilagine e impianto di colture tissutali prodotte in vitro del ginocchio, chirurgica a cielo aperto
81.12.00↔	Artrodesi triplice, NAS		
81.12.10↔	Artrodesi dell'articolazione talocrurale e subtalare		
81.12.11↔	Artrodesi dell'articolazione talocrurale, subtalare e di Chopart		
81.12.12↔	Artrodesi dell'articolazione subtalare, due camere articolari		
81.12.13↔	Artrodesi dell'articolazione subtalare, tre camere articolari		
81.12.99↔	Artrodesi triplice, altro		
81.13↔	Fusione sottoastragale		
81.14↔	Fusione mediatarsica		
81.15↔	Fusione tarsometatarsica		
81.16↔	Fusione metatarsofalangea		
81.17↔	Altra fusione del piede		
81.18↔	Artrorisi di articolazione subtalare		
81.21↔	Artrodesi dell'anca		
81.22↔	Artrodesi del ginocchio		
81.23↔	Artrodesi della spalla		
81.24↔	Artrodesi del gomito		
81.25↔	Fusione carporadiale		

81.47.18↔	Innesto di cartilagine e impianto di colture tissutali prodotte in vitro del ginocchio, per via artroscopica	81.51.22↔	Impianto di protesi totale dell'anca per sostituzione di protesi, protesi speciale
81.47.19↔	Rifissazione ossea di legamento crociato, chirurgica a cielo aperto	81.51.23↔	Impianto di protesi d'anca di superficie per sostituzione di protesi
81.47.20↔	Rifissazione ossea di legamento crociato, per via artroscopica	81.51.29↔	Impianto di protesi totale dell'anca per sostituzione di protesi, altro
81.47.23↔	Perforazione subcondrale del ginocchio, chirurgica a cielo aperto	81.52.00↔	Sostituzione parziale dell'anca, NAS
81.47.24↔	Perforazione subcondrale del ginocchio, per via artroscopica	81.52.21↔	Primo impianto di protesi unipolare
81.47.25↔	Perforazione subcondrale del ginocchio con inserzione di impianto acellulare, per via artroscopica	81.52.22↔	Primo impianto di protesi biarticolata
81.47.26↔	Impianto di sostituto cartilagineo metallico personalizzato nel ginocchio	81.52.29↔	Primo impianto di protesi parziale dell'anca, altro
81.47.27↔	Artroplastica di resezione del ginocchio	81.52.31↔	Primo impianto di coppa di sostegno di protesi dell'anca
81.47.28↔	Perforazione subcondrale dell'articolazione del ginocchio con inserzione di impianto acellulare, chirurgica a cielo aperto	81.52.39↔	Primo impianto di componente di protesi dell'anca, altro
81.47.2a↔	Impianto di sostituto cartilagineo metallico non personalizzato nel ginocchio	81.52.41↔	Impianto di protesi d'anca unipolare per sostituzione di protesi
81.47.30↔	Altra rifissazione e sutura dell'apparato capsulo-legamentoso del ginocchio	81.52.42↔	Impianto di protesi d'anca biarticolata per sostituzione di protesi
81.47.31↔	Altra legamentoplastica del ginocchio, chirurgica a cielo aperto	81.52.49↔	Impianto di protesi parziale dell'anca per sostituzione di protesi, altro
81.47.40↔	Altra riparazione del ginocchio, Rotula e apparato di sostegno	81.52.51↔	Impianto di coppa di sostegno di protesi dell'anca per sostituzione
81.47.50↔	Innesto cartilagineo con procedura OATS (sistema di transfer osteoarticolare), mosaico-plastica, chirurgica a cielo aperto	81.52.52↔	Impianto di inserto di protesi dell'anca per sostituzione
81.47.51↔	Innesto cartilagineo con procedura OATS (sistema di transfer osteoarticolare), mosaico-plastica, per via artroscopica	81.52.53↔	Impianto della testa femorale di protesi dell'anca per sostituzione
81.47.60↔	Plastica della troclea femorale con artrotomia, osteotomia del femore distale con o senza spongioplastica subcondrale	81.52.54↔	Impianto di testa femorale nonché inserto di protesi dell'anca per sostituzione
81.47.90↔	Altra riparazione del ginocchio, per via artroscopica	81.52.55↔	Impianto di testa femorale, inserto nonché coppa acetabolare di protesi dell'anca per sostituzione
81.47.99↔	Altra riparazione del ginocchio, altro	81.52.56↔	Impianto di inserto nonché coppa acetabolare di protesi dell'anca per sostituzione
81.49.10↔	Rifissazione di frammento osteocondrale, Articolazione talocrurale, per via artroscopica	81.52.57↔	Impianto di coppa di sostegno nonché coppa acetabolare di protesi dell'anca per sostituzione
81.49.11↔	Rifissazione di frammento osteocondrale, Articolazione talocrurale, chirurgica a cielo aperto	81.52.58↔	Impianto di coppa di sostegno, coppa acetabolare nonché testa femorale di protesi dell'anca per sostituzione
81.49.12↔	Rifissazione di frammento osteocondrale, Articolazione subtalare, per via artroscopica	81.52.59↔	Impianto di componenti di endoprotesi dell'anca in caso di sostituzione, altro
81.49.13↔	Rifissazione di frammento osteocondrale, Articolazione subtalare, chirurgica a cielo aperto	81.52.5a↔	Impianto di stelo nonché testa femorale di protesi dell'anca per sostituzione
81.49.18↔	Innesto di cartilagine e impianto di colture tissutali prodotte in vitro, Articolazione talocrurale, per via artroscopica	81.52.5b↔	Impianto di stelo, testa femorale nonché inserto di protesi dell'anca per sostituzione
81.49.19↔	Innesto di cartilagine e impianto di colture tissutali prodotte in vitro, Articolazione talocrurale, chirurgica a cielo aperto	81.53↔	Revisione senza sostituzione di protesi di anca
81.49.20↔	Innesto di cartilagine e impianto di colture tissutali prodotte in vitro, Articolazione subtalare, per via artroscopica	81.54.21↔	Primo impianto di protesi totale standard del ginocchio
81.49.21↔	Innesto di cartilagine e impianto di colture tissutali prodotte in vitro, Articolazione subtalare, chirurgica a cielo aperto	81.54.22↔	Primo impianto di protesi totale speciale del ginocchio
81.49.26↔	Perforazione subcondrale, Articolazione talocrurale, per via artroscopica	81.54.23↔	Primo impianto di protesi totale vincolata del ginocchio
81.49.27↔	Perforazione subcondrale, Articolazione talocrurale, chirurgica a cielo aperto	81.54.24↔	Primo impianto di protesi a slitta unicondilare del ginocchio
81.49.28↔	Perforazione subcondrale, Articolazione subtalare, per via artroscopica	81.54.25↔	Primo impianto di protesi a slitta bicondilare del ginocchio
81.49.29↔	Perforazione subcondrale, Articolazione subtalare, chirurgica a cielo aperto	81.54.26↔	Primo impianto di scudo femorale condilare con bottone rotuleo
81.49.30↔	Perforazione subcondrale con inserzione di impianto acellulare, Articolazione talocrurale, per via artroscopica	81.54.31↔	Impianto di protesi totale standard del ginocchio per sostituzione di protesi
81.49.31↔	Perforazione subcondrale con inserzione di impianto acellulare, Articolazione subtalare, per via artroscopica	81.54.32↔	Impianto di protesi totale speciale del ginocchio per sostituzione di protesi
81.49.32↔	Artroplastica di resezione della caviglia	81.54.33↔	Impianto di protesi totale vincolata del ginocchio per sostituzione di protesi
81.49.33↔	Rifissazione e plastica dell'apparato capsulo-legamentoso dell'articolazione talocrurale	81.54.34↔	Impianto di protesi a slitta unicondilare per sostituzione di protesi
81.49.34↔	Perforazione subcondrale con inserzione di impianto acellulare, articolazione talocrurale, chirurgica a cielo aperto	81.54.35↔	Impianto di protesi a slitta bicondilare per sostituzione di protesi
81.49.35↔	Perforazione subcondrale con inserzione di impianto acellulare, articolazione talocalcanare, chirurgica a cielo aperto	81.54.39↔	Impianto di endoprotesi del ginocchio per sostituzione di protesi, altro
81.49.99↔	Altra riparazione della caviglia, altro	81.54.42↔	Impianto di bottone rotuleo per sostituzione
81.51.00↔	Sostituzione totale dell'anca, NAS	81.54.43↔	Impianto di inserto di protesi del ginocchio per sostituzione
81.51.11↔	Primo impianto di protesi totale dell'anca	81.54.44↔	Impianto dei componenti tibiali o femorali nonché dell'inserto di protesi a slitta unicondilare o bicondilare o di protesi totale standard del ginocchio per sostituzione
81.51.12↔	Primo impianto di protesi totale dell'anca, protesi speciale	81.54.45↔	Impianto dei componenti tibiali o femorali nonché dell'inserto di protesi totale speciale o vincolata del ginocchio per sostituzione
81.51.13↔	Primo impianto di protesi d'anca di superficie	81.54.46↔	Impianto di protesi isolata della troclea femorale per sostituzione
81.51.19↔	Primo impianto di protesi totale dell'anca, altro	81.54.47↔	Impianto di scudo femorale condilare con bottone rotuleo per sostituzione
81.51.21↔	Impianto di protesi totale dell'anca per sostituzione di protesi	81.54.49↔	Impianto di componenti di endoprotesi del ginocchio in caso di sostituzione, altro
		81.55↔	Revisione senza sostituzione di endoprotesi di ginocchio
		81.56↔	Sostituzione totale della tibiotarsica
		81.57.00↔	Sostituzione dell'articolazione del piede e delle dita del piede, NAS
		81.57.10↔	Sostituzione dell'articolazione del piede e delle dita del piede, Endoprotesi del tarso

81.57.11↔	Sostituzione dell'articolazione del piede e delle dita del piede, Endoprotesi dell'avampiede o delle dita del piede	81.83.30↔	Perforazione subcondrale con inserzione di impianto acellulare, articolazione omero-glenoidea, per via artroscopica
81.57.99↔	Sostituzione dell'articolazione del piede e delle dita del piede, altro	81.83.31↔	Perforazione subcondrale con inserzione di impianto acellulare, articolazione acromio-clavicolare, per via artroscopica
81.59.00↔	Revisione di sostituzione articolare delle estremità inferiori, NAS	81.83.32↔	Rifissazione del labbro glenoideo, per via artroscopica
81.59.10↔	Revisione di sostituzione articolare delle estremità inferiori, senza sostituzione	81.83.33↔	Allargamento dello spazio subacromiale, per via artroscopica
81.59.11↔	Revisione e sostituzione di endoprotesi della caviglia	81.83.34↔	Plicatura capsulare con fissazione al glenoide, per via artroscopica
81.59.12↔	Revisione e sostituzione di endoprotesi del tarso	81.83.35↔	Perforazione subcondrale con inserzione di impianto acellulare, articolazione omero-glenoidea, chirurgica a cielo aperto
81.59.13↔	Revisione e sostituzione di endoprotesi dell'avampiede e delle dita dei piedi	81.83.36↔	Perforazione subcondrale con inserzione di impianto acellulare, articolazione acromio-clavicolare, chirurgica a cielo aperto
81.59.99↔	Revisione di sostituzione articolare delle estremità inferiori, altro	81.83.39↔	Rifissazione e plastica artroscopica dell'apparato capsulo-legamentoso della spalla, altro, per via artroscopica
81.71.00↔	Artroplastica della articolazione metacarpofalangea e interfalangea con impianto, NAS	81.83.40↔	Artroplastica di resezione della spalla
81.71.10↔	Impianto di altra endoprotesi delle articolazioni delle dita della mano	81.83.41↔	Rifissazione del limbus, chirurgica a cielo aperto
81.71.99↔	Artroplastica della articolazione metacarpofalangea e interfalangea con impianto, altro	81.83.42↔	Plastica del margine glenoideo anteriore e posteriore
81.72↔	Artroplastica della articolazione metacarpofalangea e interfalangea senza impianto	81.83.43↔	Capsuloplastica anteriore e posteriore
81.73↔	Sostituzione totale del polso	81.83.44↔	Acromioplastica con sezione del legamento coraco-acromiale, chirurgica a cielo aperto
81.74.00↔	Artroplastica della articolazione carpocarpale o carpometacarpale con impianto, NAS	81.83.49↔	Rifissazione e plastica dell'apparato capsulo-legamentoso della spalla, altro, chirurgica a cielo aperto
81.74.10↔	Impianto di endoprotesi dell'articolazione della base del pollice	81.83.99↔	Altro intervento sulla spalla, altro
81.74.99↔	Artroplastica della articolazione carpocarpale o carpometacarpale con impianto, altro	81.84↔	Sostituzione totale del gomito
81.75↔	Artroplastica della articolazione carpocarpale o carpometacarpale senza impianto	81.85.00↔	Altra riparazione del gomito, NAS
81.80↔	Sostituzione totale della spalla	81.85.10↔	Rifissazione di frammento osteocondrale del gomito, per via artroscopica
81.81↔	Sostituzione parziale della spalla	81.85.11↔	Rifissazione di frammento osteocondrale del gomito, chirurgica a cielo aperto
81.82.00↔	Riparazione di lussazione ricorrente della spalla, NAS	81.85.14↔	Innesto di cartilagine e impianto del gomito di colture tissutali prodotte in vitro, per via artroscopica
81.82.10↔	Riparazione di lussazione ricorrente della spalla, Rifissazione del labbro glenoideo, per via artroscopica	81.85.15↔	Innesto di cartilagine e impianto del gomito di colture tissutali prodotte in vitro, chirurgica a cielo aperto
81.82.11↔	Riparazione di lussazione ricorrente della spalla, Plicatura capsulare con fissazione alla glenoide, per via artroscopica	81.85.18↔	Perforazione subcondrale del gomito, per via artroscopica
81.82.19↔	Riparazione di lussazione ricorrente della spalla, altro, per via artroscopica	81.85.19↔	Perforazione subcondrale del gomito, chirurgica a cielo aperto
81.82.20↔	Riparazione di lussazione ricorrente della spalla, Rifissazione del limbus, chirurgica a cielo aperto	81.85.20↔	Perforazione subcondrale del gomito con inserzione di impianto acellulare, per via artroscopica
81.82.21↔	Riparazione di lussazione ricorrente della spalla, Plastica del margine glenoideo anteriore e posteriore	81.85.21↔	Artroplastica di resezione del gomito
81.82.22↔	Riparazione di lussazione ricorrente della spalla, Capsuloplastica anteriore e posteriore	81.85.30↔	Sostituzione con protesi della superficie articolare distale dell'omero
81.82.29↔	Riparazione di lussazione ricorrente della spalla, altro, chirurgica a cielo aperto	81.85.31↔	Altra riparazione del gomito, Protesi del capitello radiale
81.82.99↔	Riparazione di lussazione ricorrente della spalla, altro	81.85.99↔	Altra riparazione del gomito, altro
81.83.00↔	Altro intervento sulla spalla, NAS	81.93.00↔	Sutura della capsula o dei legamenti dell'arto superiore, NAS
81.83.10↔	Rifissazione di frammento osteocondrale, articolazione omero-glenoidea, per via artroscopica	81.93.10↔	Sutura dell'apparato legamentoso della clavicola
81.83.11↔	Rifissazione di frammento osteocondrale, articolazione omero-glenoidea, chirurgica a cielo aperto	81.93.20↔	Sutura dell'anello fibroso radio-ulnare
81.83.12↔	Rifissazione di frammento osteocondrale, articolazione acromio-clavicolare, per via artroscopica	81.93.21↔	Sutura dell'apparato legamentoso radio-ulnare distale
81.83.13↔	Rifissazione di frammento osteocondrale, articolazione acromio-clavicolare, chirurgica a cielo aperto	81.93.30↔	Sutura della capsula o dei legamenti dell'arto superiore, carpo e metacarpo
81.83.18↔	Innesto di cartilagine e impianto di colture tissutali prodotte in vitro, articolazione omero-glenoidea, per via artroscopica	81.93.99↔	Sutura della capsula o dei legamenti dell'arto superiore, altro
81.83.19↔	Innesto di cartilagine e impianto di colture tissutali prodotte in vitro, articolazione omero-glenoidea, chirurgica a cielo aperto	81.94↔	Sutura della capsula o del legamento della caviglia e del piede
81.83.20↔	Innesto di cartilagine e impianto di colture tissutali prodotte in vitro, articolazione acromio-clavicolare, per via artroscopica	81.95.00↔	Sutura della capsula o del legamento in altra parte dell'arto inferiore, NAS
81.83.21↔	Innesto di cartilagine e impianto di colture tissutali prodotte in vitro, articolazione acromio-clavicolare, chirurgica a cielo aperto	81.95.10↔	Sutura della capsula o del legamento in altra parte dell'arto inferiore, Sutura del legamento crociato anteriore del ginocchio, per via artroscopica
81.83.26↔	Perforazione subcondrale, articolazione omero-glenoidea, per via artroscopica	81.95.11↔	Sutura della capsula o del legamento in altra parte dell'arto inferiore, Sutura del legamento crociato anteriore del ginocchio, chirurgica a cielo aperto
81.83.27↔	Perforazione subcondrale, articolazione omero-glenoidea, chirurgica a cielo aperto	81.95.12↔	Sutura della capsula o del legamento in altra parte dell'arto inferiore, Sutura del legamento crociato posteriore del ginocchio, per via artroscopica
81.83.28↔	Perforazione subcondrale, articolazione acromio-clavicolare, per via artroscopica	81.95.13↔	Sutura della capsula o del legamento in altra parte dell'arto inferiore, Sutura del legamento crociato posteriore del ginocchio, chirurgica a cielo aperto
81.83.29↔	Perforazione subcondrale, articolazione acromio-clavicolare, chirurgica a cielo aperto	81.95.14↔	Sutura della capsula o del legamento in altra parte dell'arto inferiore, Sutura dell'apparato capsulo-legamentoso mediale con intervento sul menisco, per via artroscopica
		81.95.15↔	Sutura della capsula o del legamento in altra parte dell'arto inferiore, Sutura dell'apparato capsulo-legamentoso mediale con intervento sul menisco, chirurgica a cielo aperto

81.95.16↔	Sutura della capsula o del legamento in altra parte dell'arto inferiore, Sutura dell'apparato capsulo-legamentoso laterale, per via artroscopica	81.99.36↔	Interventi artroscopici sulla cartilagine articolare, Articolazione sacroiliaca
81.95.17↔	Sutura della capsula o del legamento in altra parte dell'arto inferiore, Sutura dell'apparato capsulo-legamentoso laterale, chirurgica a cielo aperto	81.99.37↔	Interventi artroscopici sulla cartilagine articolare, Sinfisi pubica
81.95.18↔	Sutura della capsula o del legamento in altra parte dell'arto inferiore, Sutura dell'apparato capsulo-legamentoso dorsale, chirurgica a cielo aperto	81.99.38↔	Interventi artroscopici sulla cartilagine articolare, Anca
81.95.99↔	Sutura della capsula o del legamento in altra parte dell'arto inferiore, altro	81.99.3a↔	Interventi artroscopici sulla cartilagine articolare e sui menischi, Articolazione del ginocchio
81.96.2d↔	Altra riparazione articolare, polso, protesi della testa dell'ulna	81.99.3b↔	Interventi artroscopici sulla cartilagine articolare, Articolazione tibio-fibulare prossimale
81.99.11↔	Revisione artroscopica di articolazione, Articolazione omero-glenoidea	81.99.3c↔	Interventi artroscopici sulla cartilagine articolare, Articolazione talocrurale
81.99.12↔	Revisione artroscopica di articolazione, Articolazione acromio-clavicolare	81.99.3d↔	Interventi artroscopici sulla cartilagine articolare, Articolazione subtalare
81.99.13↔	Revisione artroscopica di articolazione, Articolazione sterno-clavicolare	81.99.3e↔	Interventi artroscopici sulla cartilagine articolare, Altre articolazioni del piede e delle dita del piede
81.99.14↔	Revisione artroscopica di articolazione, Gomito	81.99.3f↔	Interventi artroscopici sulla cartilagine articolare, Articolazione metatarso-falangea
81.99.15↔	Revisione artroscopica di articolazione, Polso	81.99.3g↔	Interventi artroscopici sulla cartilagine articolare, Articolazione interfalangea del piede
81.99.16↔	Revisione artroscopica di articolazione, Articolazione sacroiliaca	81.99.41↔	Interventi chirurgici a cielo aperto sulla cartilagine articolare, Articolazione omero-glenoidea
81.99.17↔	Revisione artroscopica di articolazione, Sinfisi pubica	81.99.42↔	Interventi chirurgici a cielo aperto sulla cartilagine articolare, Articolazione acromio-clavicolare
81.99.18↔	Revisione artroscopica di articolazione, Anca	81.99.43↔	Interventi chirurgici a cielo aperto sulla cartilagine articolare, Articolazione sterno-clavicolare
81.99.1a↔	Revisione artroscopica di articolazione, Articolazione del ginocchio	81.99.44↔	Interventi chirurgici a cielo aperto sulla cartilagine articolare, Gomito
81.99.1b↔	Revisione artroscopica di articolazione, Articolazione tibio-fibulare prossimale	81.99.45↔	Interventi chirurgici a cielo aperto sulla cartilagine articolare, Polso
81.99.1c↔	Revisione artroscopica di articolazione, Articolazione talocrurale	81.99.46↔	Interventi chirurgici a cielo aperto sulla cartilagine articolare, Articolazione sacroiliaca
81.99.1d↔	Revisione artroscopica di articolazione, Articolazione subtalare	81.99.47↔	Interventi chirurgici a cielo aperto sulla cartilagine articolare, Sinfisi pubica
81.99.1e↔	Revisione artroscopica di articolazione, Altre articolazioni del piede e delle dita del piede	81.99.48↔	Interventi chirurgici a cielo aperto sulla cartilagine articolare, Anca
81.99.1f↔	Revisione artroscopica di articolazione, Articolazione metatarso-falangea	81.99.49↔	Interventi chirurgici a cielo aperto sulla cartilagine articolare, altro
81.99.1g↔	Revisione artroscopica di articolazione, Articolazione interfalangea del piede	81.99.4a↔	Interventi chirurgici a cielo aperto sulla cartilagine articolare e sui menischi, Articolazione del ginocchio
81.99.21↔	Revisione chirurgica a cielo aperto di articolazione, Articolazione omero-glenoidea	81.99.4b↔	Interventi chirurgici a cielo aperto sulla cartilagine articolare, Articolazione tibio-fibulare prossimale
81.99.22↔	Revisione chirurgica a cielo aperto di articolazione, Articolazione acromio-clavicolare	81.99.4c↔	Interventi chirurgici a cielo aperto sulla cartilagine articolare, Articolazione talocrurale
81.99.23↔	Revisione chirurgica a cielo aperto di articolazione, Articolazione sterno-clavicolare	81.99.4d↔	Interventi chirurgici a cielo aperto sulla cartilagine articolare, Articolazione subtalare
81.99.24↔	Revisione chirurgica a cielo aperto di articolazione, Gomito	81.99.4e↔	Interventi chirurgici a cielo aperto sulla cartilagine articolare, Altre articolazioni del piede e delle dita del piede
81.99.25↔	Revisione chirurgica a cielo aperto di articolazione, Polso	81.99.4f↔	Interventi chirurgici a cielo aperto sulla cartilagine articolare, Articolazione metatarso-falangea
81.99.26↔	Revisione chirurgica a cielo aperto di articolazione, Articolazione sacroiliaca	81.99.4g↔	Interventi chirurgici a cielo aperto sulla cartilagine articolare, Articolazione interfalangea del piede
81.99.27↔	Revisione chirurgica a cielo aperto di articolazione, Sinfisi pubica	81.99.51↔	Artrorisi e fissazione temporanea di articolazione, Articolazione omero-glenoidea
81.99.28↔	Revisione chirurgica a cielo aperto di articolazione, Anca	81.99.52↔	Artrorisi e fissazione temporanea di articolazione, Articolazione acromio-clavicolare
81.99.29↔	Revisione chirurgica a cielo aperto di articolazione, altro	81.99.53↔	Artrorisi e fissazione temporanea di articolazione, Articolazione sterno-clavicolare
81.99.2a↔	Revisione chirurgica a cielo aperto di articolazione, Articolazione del ginocchio	81.99.54↔	Artrorisi e fissazione temporanea di articolazione, Gomito
81.99.2b↔	Revisione chirurgica a cielo aperto di articolazione, Articolazione tibio-fibulare prossimale	81.99.55↔	Artrorisi e fissazione temporanea di articolazione, Polso
81.99.2c↔	Revisione chirurgica a cielo aperto di articolazione, Articolazione talocrurale	81.99.56↔	Artrorisi e fissazione temporanea di articolazione, Articolazione sacroiliaca
81.99.2d↔	Revisione chirurgica a cielo aperto di articolazione, Articolazione subtalare	81.99.57↔	Artrorisi e fissazione temporanea di articolazione, Sinfisi pubica
81.99.2e↔	Revisione chirurgica a cielo aperto di articolazione, Altre articolazioni del piede e delle dita del piede	81.99.58↔	Artrorisi e fissazione temporanea di articolazione, Anca
81.99.2f↔	Revisione chirurgica a cielo aperto di articolazione, Articolazione metatarso-falangea	81.99.5a↔	Artrorisi e fissazione temporanea di articolazione, Articolazione del ginocchio
81.99.2g↔	Revisione chirurgica a cielo aperto di articolazione, Articolazione interfalangea del piede	81.99.5b↔	Artrorisi e fissazione temporanea di articolazione, Articolazione tibio-fibulare prossimale
81.99.31↔	Interventi artroscopici sulla cartilagine articolare, Articolazione omero-glenoidea	81.99.5c↔	Artrorisi e fissazione temporanea di articolazione, Articolazione talocrurale
81.99.32↔	Interventi artroscopici sulla cartilagine articolare, Articolazione acromio-clavicolare	81.99.5d↔	Artrorisi e fissazione temporanea di articolazione, Articolazione subtalare
81.99.33↔	Interventi artroscopici sulla cartilagine articolare, Articolazione sterno-clavicolare	81.99.5e↔	Artrorisi e fissazione temporanea di articolazione, Piede e dita del piede, altro
81.99.34↔	Interventi artroscopici sulla cartilagine articolare, Gomito		
81.99.35↔	Interventi artroscopici sulla cartilagine articolare, Polso		

81.99.5f↔	Artrorisi e fissazione temporanea di articolazione, Articolazione metatarso-falangea	82.46.10↔	Sutura di fascia della mano
81.99.5g↔	Artrorisi e fissazione temporanea di articolazione, Articolazione interfalangea del piede	82.46.20↔	Sutura di muscolo della mano
81.99.81↔	Altri interventi artroscopici sulle strutture articolari, Polso	82.46.99↔	Sutura di muscoli o fasce della mano, altro
81.99.82↔	Altri interventi artroscopici sulle strutture articolari, Articolazione del ginocchio	82.51↔	Avanzamento di tendini della mano
81.99.83↔	Altri interventi artroscopici sulle strutture articolari, Articolazione talocrurale	82.52↔	Arretramento di tendini della mano
81.99.91↔	Altri interventi chirurgici a cielo aperto sulle strutture articolari, Articolazione omero-glenoidea	82.53↔	Reinserzione di tendini della mano
81.99.92↔	Altri interventi chirurgici a cielo aperto sulle strutture articolari, Articolazione acromio-clavicolare	82.54↔	Reinserzione di muscoli della mano
81.99.93↔	Altri interventi chirurgici a cielo aperto sulle strutture articolari, Articolazione sterno-clavicolare	82.55↔	Altra modificazione di lunghezza di tendini e muscoli della mano
81.99.94↔	Altri interventi chirurgici a cielo aperto sulle strutture articolari, Gomito	82.56↔	Altra trasposizione di tendini della mano
81.99.95↔	Altri interventi chirurgici a cielo aperto sulle strutture articolari, Articolazione radio-ulnare prossimale	82.57.00↔	Altra trasposizione di tendini della mano, NAS
81.99.96↔	Altri interventi chirurgici a cielo aperto sulle strutture articolari, Polso	82.57.10↔	Altra trasposizione di tendini della mano, Trasposizione di tendine flessore della mano
81.99.97↔	Altri interventi chirurgici a cielo aperto sulle strutture articolari, Articolazione sacroiliaca	82.57.99↔	Altra trasposizione di tendini della mano, altro
81.99.98↔	Altri interventi chirurgici a cielo aperto sulle strutture articolari, Anca	82.58↔	Altra trasposizione di muscoli della mano
81.99.9a↔	Altri interventi chirurgici a cielo aperto sulle strutture articolari, Articolazione tibio-fibulare prossimale	82.59↔	Altra trasposizione di muscoli della mano
81.99.9b↔	Altri interventi chirurgici a cielo aperto sulle strutture articolari, Articolazione talocrurale	82.61↔	Intervento di ricostruzione del pollice completo di nervi e vasi sanguigni
81.99.9c↔	Altri interventi chirurgici a cielo aperto sulle strutture articolari, Articolazione subtalare	82.69↔	Altra ricostruzione del pollice
81.99.9e↔	Altri interventi chirurgici a cielo aperto sulle strutture articolari, Piede e dita del piede, altro	82.71↔	Ricostruzione di puleggia tendinea
81.99.9f↔	Altri interventi chirurgici a cielo aperto sulle strutture articolari, Articolazione metatarso-falangea	82.72.00↔	Intervento di plastica sulla mano con innesto di muscolo o fascia muscolare, NAS
81.99.9g↔	Altri interventi chirurgici a cielo aperto sulle strutture articolari, Articolazione interfalangea del piede	82.72.10↔	Intervento di plastica con innesto di muscolo o fascia, su un dito della mano
82.02↔	Miotomia della mano	82.72.11↔	Intervento di plastica con innesto di muscolo o fascia, su altre parti della mano
82.04↔	Incisione e drenaggio dello spazio palmare o tenare	82.72.99↔	Intervento di plastica sulla mano con innesto di muscolo o fascia muscolare, altro
82.09.00↔	Altra incisione dei tessuti molli della mano, NAS	82.79↔	Intervento di plastica sulla mano con altro innesto o impianto
82.09.10↔	Altra incisione dei tessuti molli della mano, Incisione di compartimento tendineo della mano	82.81↔	Trasferimento di dita, ad eccezione del pollice
82.09.99↔	Altra incisione dei tessuti molli della mano, altro	82.82↔	Riparazione di schisi della mano
82.11.00↔	Tenotomia della mano, NAS	82.83↔	Riparazione di macrodattilia
82.11.10↔	Tenotomia della mano, Polso, percutanea	82.84↔	Riparazione di dito a martello
82.11.11↔	Tenotomia della mano, Dita della mano, percutanea	82.85↔	Altra tenodesi della mano
82.11.20↔	Tenotomia della mano, chirurgica a cielo aperto	82.86.00↔	Altra tenoplastica della mano, NAS
82.11.99↔	Tenotomia della mano,	82.86.10↔	Tenoplastica di tendini flessori della mano
82.12↔	Fasciotomia della mano	82.86.11↔	Creazione di un letto per l'innesto di tendini nella mano
82.19.00↔	Altra sezione di tessuto molle della mano, NAS	82.86.12↔	Revisione senza sostituzione di innesto tendineo della mano
82.19.10↔	Altra sezione di tessuto molle della mano, Sezione di muscoli della mano	82.86.13↔	Sostituzione di innesto tendineo della mano
82.19.99↔	Altra sezione di tessuto molle della mano, altro	82.86.99↔	Altra tenoplastica della mano, altro
82.21↔	Asportazione di lesione della fascia [o guaina] tendinea della mano	82.89.10↔	Plastica delle guaine tendinee della mano
82.22↔	Asportazione di lesione dei muscoli della mano	82.89.11↔	Rifissazione ossea di legamenti della mano, Carpo e metacarpo
82.29↔	Asportazione di altre lesioni dei tessuti molli della mano	82.89.12↔	Rifissazione ossea di legamenti di mano, altri legamenti della mano
82.33↔	Altra tendinectomia della mano	82.89.13↔	Distrazione transarticolare dei tessuti molli per anomalie congenite della mano
82.35.00↔	Altra fasciectomia della mano, NAS	82.89.14↔	Radializzazione per anomalie congenite della mano
82.35.10↔	Fasciectomia del palmo della mano	82.89.15↔	Resezione di briglie con ricostruzione plastica per anomalie congenite della mano
82.35.11↔	Fasciectomia della mano e delle dita della mano con neurolisi	82.89.16↔	Trasferimento di dito del piede per sostituire un dito della mano
82.35.12↔	Fasciectomia della mano e delle dita della mano con neurolisi e arteriolisi	82.89.99↔	Altri interventi di plastica sulla mano, altro
82.35.13↔	Fasciectomia della mano e delle dita della mano con artrolisi	83.63↔	Riparazione della cuffia dei rotatori
82.35.99↔	Altra fasciectomia della mano, altro	83.83↔	Ricostruzione di puleggia tendinea
82.36↔	Altra miectomia della mano	83.84↔	Correzione di piede torto, NAC
82.41↔	Sutura della fascia tendinea della mano	84.20↔	Reimpianto di un'estremità, NAS
82.42↔	Sutura differita dei tendini flessori della mano	84.21↔	Reimpianto del pollice della mano
82.43↔	Sutura differita di altri tendini della mano	84.22↔	Reimpianto di dita della mano (ad eccezione del pollice)
82.44↔	Altra sutura dei tendini flessori della mano	84.23.00↔	Reimpianto di avambraccio, polso o mano, NAS
82.45↔	Altra sutura di altri tendini della mano	84.23.10↔	Reimpianto di avambraccio
82.46.00↔	Sutura di muscoli o fasce della mano, NAS	84.23.12↔	Reimpianto del metacarpo
		84.23.13↔	Reimpianto del polso
		84.23.99↔	Reimpianto di avambraccio, polso o mano, altro
		84.24.00↔	Reimpianto a livello del gomito o del braccio, NAS
		84.24.11↔	Reimpianto a livello del gomito
		84.24.12↔	Reimpianto del braccio
		84.24.99↔	Reimpianto a livello del gomito o del braccio, altro
		84.25↔	Reimpianto di dito del piede
		84.26↔	Reimpianto del piede
		84.27.00↔	Reimpianto della gamba o della caviglia, NAS
		84.27.11↔	Reimpianto a livello del ginocchio
		84.27.12↔	Reimpianto della gamba
		84.27.99↔	Reimpianto della gamba o della caviglia, altro

84.28↔	Reimpianto della coscia	84.99.14↔	Plastica di Borggreve
84.29↔	Reimpianto di un'estremità, altro		

Procedura EML-13

03.09.14↔	Approccio chirurgico alla colonna cervicale (mediante laminotomia o emilaminectomia), posteriore, 1 segmento	03.09.24↔	Approccio chirurgico alla colonna toracica (mediante laminotomia o emilaminectomia), posteriore, 1 segmento
03.09.15↔	Approccio chirurgico alla colonna cervicale (mediante laminotomia o emilaminectomia), posteriore, 2 segmenti	03.09.25↔	Approccio chirurgico alla colonna toracica (mediante laminotomia o emilaminectomia), posteriore, 2 segmenti
03.09.16↔	Approccio chirurgico alla colonna cervicale (mediante laminotomia o emilaminectomia), posteriore, 3 e più segmenti	03.09.26↔	Approccio chirurgico alla colonna toracica (mediante laminotomia o emilaminectomia), posteriore, 3 e più segmenti

Procedura EML-14

77.09.30↔	Sequestrectomia delle ossa pelviche, senza impianto di sistema di somministrazione farmacologica	78.29.31↔	Epifisiodesi permanente di ossa pelviche
77.09.31↔	Sequestrectomia delle ossa pelviche, con impianto di sistema di somministrazione farmacologica	78.29.32↔	Epifisiolisi terapeutica di ossa pelviche
77.19.30↔	Incisione delle ossa pelviche, Esplorazione e trapanazione	78.29.39↔	Altro accorciamento di ossa pelviche
77.19.31↔	Incisione delle ossa pelviche, Rimozione di corpo estraneo	78.39.20↔	Allungamento di ossa pelviche
77.19.32↔	Incisione delle ossa pelviche, Impianto e rimozione di sistema(i) di somministrazione farmacologica	78.49.12↔	Altri interventi di riparazione o plastica sulle ossa pelviche
77.19.33↔	Incisione delle ossa pelviche, Drenaggio	78.59.30↔	Revisione senza sostituzione di materiale di osteosintesi delle ossa pelviche
77.19.39↔	Altra incisione delle ossa pelviche	79.19.20↔	Riduzione chiusa di frattura delle ossa pelviche, con fissazione interna
77.29.30↔	Osteotomia cuneiforme delle ossa pelviche	79.39.29↔	Riduzione aperta di frattura di altre parti delle ossa pelviche, con fissazione interna
77.39.30↔	Osteotomia rotativa delle ossa pelviche	79.89.30↔	Riduzione aperta di lussazione della sinfisi
77.39.31↔	Corticotomia per osteogenesi distrattiva delle ossa pelviche	80.19.52↔	Artrotomia artroscopica della sinfisi pubica, impianto o rimozione di sistema di somministrazione farmacologica
77.39.32↔	Osteotomia complessa (pluridimensionale) (con correzione assiale) delle ossa pelviche	80.19.59↔	Altra artrotomia della sinfisi pubica
77.39.39↔	Altra sezione delle ossa pelviche	80.49.30↔	Incisione di capsula articolare, legamenti o cartilagine, sinfisi pubica
77.69.12↔	Asportazione locale di lesione o tessuto delle ossa pelviche	80.79.22↔	Sinoviectomia a cielo aperto della sinfisi pubica
77.69.22↔	Sbrigliamento delle ossa pelviche	80.89.30↔	Sbrigliamento della sinfisi pubica
77.89.30↔	Altra osteotomia parziale delle ossa pelviche	80.89.31↔	Asportazione di cisti della sinfisi pubica
77.99.30↔	Ostectomia totale di ossa pelviche	80.89.39↔	Altra asportazione o distruzione locale di lesione della sinfisi pubica
78.09.30↔	Innesto osseo delle ossa pelviche, con peduncolo vascolare e anastomosi microvascolare	80.99.30↔	Asportazione artroscopica della sinfisi pubica
78.09.31↔	Innesto osseo delle ossa pelviche, con peduncolo vascolare senza anastomosi microvascolare	80.99.31↔	Altra asportazione della sinfisi pubica
78.09.32↔	Innesto osseo delle ossa pelviche, allogenic	81.99.17↔	Revisione artroscopica di articolazione, Sinfisi pubica
78.09.33↔	Innesto osteocondrale delle ossa pelviche	81.99.27↔	Revisione chirurgica a cielo aperto di articolazione, Sinfisi pubica
78.19.20↔	Riduzione chiusa di frattura delle ossa pelviche con fissatore esterno	81.99.37↔	Interventi artroscopici sulla cartilagine articolare, Sinfisi pubica
78.19.22↔	Riduzione aperta di frattura di altre parti delle ossa pelviche con fissatore esterno	81.99.47↔	Interventi chirurgici a cielo aperto sulla cartilagine articolare, Sinfisi pubica
78.29.30↔	Epifisiodesi temporanea di ossa pelviche	81.99.57↔	Artrorisi e fissazione temporanea di articolazione, Sinfisi pubica

Procedura EML-15

77.01.00↔	Sequestrectomia della scapola, clavicola e torace [coste e sterno], NAS	77.04.10↔	Sequestrectomia del carpo e del metacarpo, senza impianto di sistema di somministrazione farmacologica
77.01.10↔	Sequestrectomia della scapola e della clavicola, senza impianto di sistema di somministrazione farmacologica	77.04.11↔	Sequestrectomia del carpo e del metacarpo, con impianto di sistema di somministrazione farmacologica
77.01.11↔	Sequestrectomia della scapola e della clavicola, con impianto di sistema di somministrazione farmacologica	77.06.00↔	Sequestrectomia della rotula, NAS
77.01.20↔	Sequestrectomia di coste e sterno, senza impianto di sistema di somministrazione farmacologica	77.06.10↔	Sequestrectomia della rotula, senza impianto di sistema di somministrazione farmacologica
77.01.21↔	Sequestrectomia di coste e sterno, con impianto di sistema di somministrazione farmacologica	77.06.11↔	Sequestrectomia della rotula, con impianto di sistema di somministrazione farmacologica
77.01.99↔	Sequestrectomia della scapola, clavicola e torace [coste e sterno], altro	77.06.99↔	Sequestrectomia della rotula, altro
77.02.00↔	Sequestrectomia dell'omero, NAS	77.07.00↔	Sequestrectomia della tibia e fibula, NAS
77.02.10↔	Sequestrectomia dell'omero, senza impianto di sistema di somministrazione farmacologica	77.07.10↔	Sequestrectomia della tibia e fibula, senza impianto di sistema di somministrazione farmacologica
77.02.11↔	Sequestrectomia dell'omero, con impianto di sistema di somministrazione farmacologica	77.07.11↔	Sequestrectomia della tibia e fibula, con impianto di sistema di somministrazione farmacologica
77.02.99↔	Sequestrectomia dell'omero, altro	77.07.99↔	Sequestrectomia della tibia e fibula, altro
77.03.00↔	Sequestrectomia del radio e dell'ulna, NAS	77.08.00↔	Sequestrectomia del tarso e del metatarso, NAS
77.03.10↔	Sequestrectomia del radio e dell'ulna, senza impianto di sistema di somministrazione farmacologica	77.08.10↔	Sequestrectomia del tarso e del metatarso, senza impianto di sistema di somministrazione farmacologica
77.03.11↔	Sequestrectomia del radio e dell'ulna, con impianto di sistema di somministrazione farmacologica	77.08.11↔	Sequestrectomia del tarso e del metatarso, con impianto di sistema di somministrazione farmacologica
77.03.99↔	Sequestrectomia del radio e dell'ulna, altro	77.08.99↔	Sequestrectomia del tarso e del metatarso, altro

77.09.10↔	Sequestrectomia di falangi delle mani, senza impianto di sistema di somministrazione farmacologica	77.18.31↔	Altra incisione di altre ossa del tarso senza sezione, Esplorazione e trapanazione
77.09.11↔	Sequestrectomia di falangi delle mani, con impianto di sistema di somministrazione farmacologica	77.18.32↔	Altra incisione di altre ossa del tarso senza sezione, Rimozione di corpo estraneo
77.09.40↔	Sequestrectomia di falangi dei piedi, senza impianto di sistema di somministrazione farmacologica	77.18.33↔	Altra incisione di altre ossa del tarso senza sezione, Impianto e rimozione di sistema di somministrazione farmacologica
77.09.41↔	Sequestrectomia di falangi dei piedi, con impianto di sistema di somministrazione farmacologica	77.18.34↔	Altra incisione di altre ossa del tarso senza sezione, Drenaggio
77.12.00↔	Altra incisione dell'omero senza sezione, NAS	77.18.39↔	Altra incisione di altre ossa del tarso senza sezione, altro
77.12.10↔	Altra incisione dell'omero senza sezione, Esplorazione e trapanazione	77.18.40↔	Altra incisione del metatarso senza sezione, NAS
77.12.11↔	Altra incisione dell'omero senza sezione, Rimozione di corpo estraneo	77.18.41↔	Altra incisione del metatarso senza sezione, Esplorazione e trapanazione
77.12.12↔	Altra incisione dell'omero senza sezione, Impianto e rimozione di sistema di somministrazione farmacologica	77.18.42↔	Altra incisione del metatarso senza sezione, Rimozione di corpo estraneo
77.12.13↔	Altra incisione dell'omero senza sezione, Drenaggio	77.18.43↔	Altra incisione del metatarso senza sezione, Impianto e rimozione di sistema di somministrazione farmacologica
77.12.99↔	Altra incisione dell'omero senza sezione, altro	77.18.44↔	Altra incisione del metatarso senza sezione, Drenaggio
77.13.00↔	Altra incisione del radio e dell'ulna senza sezione, NAS	77.18.49↔	Altra incisione del metatarso senza sezione, altro
77.13.10↔	Altra incisione del radio e dell'ulna senza sezione, Esplorazione e trapanazione	77.18.99↔	Altra incisione di tarso e metatarso senza sezione, altro
77.13.11↔	Altra incisione del radio e dell'ulna senza sezione, Rimozione di corpo estraneo	77.19.10↔	Incisione di falangi delle mani, Esplorazione e trapanazione
77.13.12↔	Altra incisione del radio e dell'ulna senza sezione, Impianto o rimozione di sistema di somministrazione farmacologica	77.19.11↔	Incisione di falangi delle mani, Rimozione di corpo estraneo
77.13.13↔	Altra incisione del radio e dell'ulna senza sezione, Drenaggio	77.19.12↔	Incisione di falangi delle mani, Impianto e rimozione di sistema di somministrazione farmacologica
77.13.99↔	Altra incisione del radio e dell'ulna senza sezione, altro	77.19.13↔	Incisione di falangi delle mani, Drenaggio
77.14.10↔	Altra incisione del carpo e metacarpo senza sezione, Esplorazione e trapanazione	77.19.19↔	Altra incisione di falangi delle mani
77.14.11↔	Altra incisione del carpo e metacarpo senza sezione, Rimozione di corpo estraneo	77.19.40↔	Incisione di falangi dei piedi, Esplorazione e trapanazione
77.14.12↔	Altra incisione del carpo e metacarpo senza sezione, Impianto e rimozione di sistema di somministrazione farmacologica	77.19.41↔	Incisione di falangi dei piedi, Rimozione di corpo estraneo
77.14.13↔	Altra incisione del carpo e metacarpo senza sezione, Drenaggio	77.19.42↔	Incisione di falangi dei piedi, Impianto e rimozione di sistema di somministrazione farmacologica
77.16.00↔	Altra incisione della rotula senza sezione, NAS	77.19.43↔	Incisione di falangi dei piedi, Drenaggio
77.16.10↔	Altra incisione della rotula senza sezione, Esplorazione e trapanazione	77.19.49↔	Altra incisione di falangi dei piedi
77.16.11↔	Altra incisione della rotula senza sezione, Rimozione di corpo estraneo	77.22↔	Osteotomia cuneiforme dell'omero
77.16.12↔	Altra incisione della rotula senza sezione, Impianto e rimozione di sistema di somministrazione farmacologica	77.23↔	Osteotomia cuneiforme del radio e dell'ulna
77.16.13↔	Altra incisione della rotula senza sezione, Drenaggio	77.24↔	Osteotomia cuneiforme del carpo e del metacarpo
77.16.99↔	Altra incisione della rotula senza sezione, altro	77.27.00↔	Osteotomia cuneiforme della tibia e fibula, NAS
77.17.00↔	Altra incisione di tibia e fibula senza sezione, NAS	77.27.10↔	Osteotomia cuneiforme della tibia
77.17.10↔	Altra incisione di tibia e fibula senza sezione, Esplorazione e trapanazione	77.27.20↔	Osteotomia cuneiforme della fibula
77.17.11↔	Altra incisione di tibia e fibula senza sezione, Rimozione di corpo estraneo	77.27.99↔	Osteotomia cuneiforme della tibia e fibula, altro
77.17.12↔	Altra incisione di tibia e fibula senza sezione, Impianto e rimozione di sistema di somministrazione farmacologica	77.28.00↔	Osteotomia cuneiforme del tarso e metatarso, NAS
77.17.13↔	Altra incisione di tibia e fibula senza sezione, Drenaggio	77.28.10↔	Osteotomia cuneiforme del talo
77.17.99↔	Altra incisione di tibia e fibula senza sezione, altro	77.28.20↔	Osteotomia cuneiforme del calcagno
77.18.00↔	Altra incisione di tarso e metatarso senza sezione, NAS	77.28.30↔	Osteotomia cuneiforme di altre ossa tarsali
77.18.10↔	Altra incisione del talo senza sezione, NAS	77.28.40↔	Osteotomia cuneiforme del metatarso
77.18.11↔	Altra incisione del talo senza sezione, Esplorazione e trapanazione	77.28.99↔	Osteotomia cuneiforme del tarso e metatarso, altro
77.18.12↔	Altra incisione del talo senza sezione, Rimozione di corpo estraneo	77.31.00↔	Altra sezione della scapola, della clavicola, delle coste e dello sterno, NAS
77.18.13↔	Altra incisione del talo senza sezione, Impianto e rimozione di sistema di somministrazione farmacologica	77.31.10↔	Altra sezione della scapola
77.18.14↔	Altra incisione del talo senza sezione, Drenaggio	77.31.11↔	Altra sezione della clavicola
77.18.19↔	Altra incisione del talo senza sezione, altro	77.31.99↔	Altra sezione della scapola, della clavicola, delle coste e dello sterno, altro
77.18.20↔	Altra incisione del calcagno senza sezione, NAS	77.32.10↔	Corticotomia per osteogenesi distrattiva dell'omero
77.18.21↔	Altra incisione del calcagno senza sezione, Esplorazione e trapanazione	77.33.00↔	Altra sezione del radio e dell'ulna, NAS
77.18.22↔	Altra incisione del calcagno senza sezione, Rimozione di corpo estraneo	77.33.10↔	Corticotomia per osteogenesi distrattiva del radio e dell'ulna
77.18.23↔	Altra incisione del calcagno senza sezione, Impianto e rimozione di sistema di somministrazione farmacologica	77.33.11↔	Osteotomia complessa (pluridimensionale) (con correzione assiale) del radio e dell'ulna
77.18.24↔	Altra incisione del calcagno senza sezione, Drenaggio	77.33.20↔	Altra sezione del radio e dell'ulna, Sezione dell'ulna (corpo e distale)
77.18.29↔	Altra incisione del calcagno senza sezione, altro	77.33.99↔	Altra sezione del radio e dell'ulna, altro
77.18.30↔	Altra incisione di altre ossa del tarso senza sezione, NAS	77.34.00↔	Altra sezione del carpo e metacarpo, NAS
		77.34.10↔	Osteotomia rotativa del carpo e metacarpo
		77.34.11↔	Osteotomia complessa (pluridimensionale) del carpo e metacarpo
		77.34.99↔	Altra sezione del carpo e metacarpo, altro
		77.37.00↔	Altra sezione della tibia e fibula, NAS
		77.37.10↔	Osteotomia rotativa della tibia
		77.37.12↔	Corticotomia per osteogenesi distrattiva della tibia
		77.37.13↔	Osteotomia complessa (pluridimensionale) (con correzione assiale) della tibia
		77.37.14↔	Osteotomia valgizzante o varizzante della tibia
		77.37.19↔	Altra sezione della tibia
		77.37.20↔	Osteotomia rotativa della fibula
		77.37.21↔	Corticotomia per osteogenesi distrattiva della fibula

77.37.22↔	Osteotomia complessa (pluridimensionale) (con correzione assiale) della fibula	78.07.11↔	Innesto osseo della tibia, con peduncolo vascolare senza anastomosi microvascolare
77.37.29↔	Altra sezione della fibula	78.07.12↔	Innesto osseo della tibia, allogenico
77.37.99↔	Altra sezione della tibia e fibula, altro	78.07.13↔	Innesto osteocondrale della tibia
77.38.00↔	Altra sezione del tarso e metatarso, NAS	78.07.20↔	Innesto osseo della fibula, con peduncolo vascolare e anastomosi microvascolare
77.38.10↔	Osteotomia rotativa del tarso	78.07.21↔	Innesto osseo della fibula, con peduncolo vascolare senza anastomosi microvascolare
77.38.11↔	Corticotomia per osteogenesi distrattiva del tarso	78.07.22↔	Innesto osseo della fibula, allogenico
77.38.12↔	Osteotomia complessa (pluridimensionale) (con correzione assiale) del tarso	78.07.23↔	Innesto osteocondrale della fibula
77.38.19↔	Altra sezione del tarso	78.08.10↔	Innesto osseo del tarso e del metatarso, con peduncolo vascolare e anastomosi microvascolare
77.38.29↔	Altra sezione del metatarso	78.08.11↔	Innesto osseo del tarso e del metatarso, con peduncolo vascolare senza anastomosi microvascolare
77.38.99↔	Altra sezione del tarso e metatarso, altro	78.08.12↔	Innesto osseo del tarso e del metatarso, allogenico
77.51↔	Correzione di alluce valgo e rigido con asportazione di esostosi, correzione dei tessuti molli e osteotomia del primo metatarso	78.08.13↔	Innesto osteocondrale del tarso e del metatarso
77.52↔	Correzione di alluce valgo e rigido con asportazione di esostosi, correzione dei tessuti molli e artrodesi	78.11.10↔	Riduzione chiusa di frattura della scapola e della clavicola con fissatore esterno
77.53↔	Correzione di alluce valgo e rigido con altra asportazione di esostosi e correzione dei tessuti molli	78.11.11↔	Riduzione aperta di frattura semplice della scapola e della clavicola con fissatore esterno
77.54↔	Asportazione o correzione con osteotomia del quinto metatarso	78.11.12↔	Riduzione aperta di frattura pluriframmentaria della scapola e della clavicola con fissatore esterno
77.56↔	Riparazione di dito a martello	78.11.20↔	Riduzione chiusa di frattura delle coste e dello sterno con fissatore esterno
77.57↔	Riparazione di dito ad artiglio	78.11.21↔	Riduzione aperta di frattura delle coste e dello sterno con fissatore esterno
77.58↔	Altra asportazione, fusione (artrodesi) o riparazione di dita	78.11.99↔	Applicazione di fissatore esterno della scapola, della clavicola, delle coste e dello sterno (Incl. Riduzione di frattura), altro
77.5a↔	Altra asportazione di esostosi per alluce valgo e rigido	78.12.10↔	Riduzione chiusa di frattura dell'omero prossimale con fissatore esterno
77.69.10↔	Asportazione locale di lesione o tessuto delle falangi delle mani	78.12.11↔	Riduzione aperta di frattura dell'omero prossimale con fissatore esterno
77.69.13↔	Asportazione locale di lesione o tessuto delle falangi dei piedi	78.12.90↔	Riduzione chiusa di altra frattura dell'omero con fissatore esterno
77.69.20↔	Sbrigliamento di falangi delle mani	78.12.91↔	Riduzione aperta di altra frattura dell'omero con fissatore esterno
77.69.23↔	Sbrigliamento di falangi dei piedi	78.12.99↔	Applicazione di fissatore esterno dell'omero (Incl. Riduzione di frattura), altro
77.86↔	Altra ostectomia parziale della rotula	78.13.10↔	Riduzione chiusa di frattura del radio distale con fissatore esterno
77.89.10↔	Altra ostectomia parziale di falangi delle mani	78.13.11↔	Riduzione chiusa di altra frattura del radio con fissatore esterno
77.89.40↔	Altra ostectomia parziale di falangi dei piedi	78.13.12↔	Riduzione aperta di frattura del radio distale con fissatore esterno
77.96↔	Ostectomia totale della rotula	78.13.13↔	Riduzione aperta di altra frattura del radio con fissatore esterno
77.99.10↔	Ostectomia totale di falangi delle mani	78.13.20↔	Riduzione chiusa di frattura dell'ulna con fissatore esterno
77.99.40↔	Ostectomia totale di falangi dei piedi	78.13.99↔	Applicazione di fissatore esterno del radio e dell'ulna (Incl. Riduzione di frattura), altro
78.01.00↔	Innesto osseo di scapola, della clavicola, delle coste e dello sterno, NAS	78.14.10↔	Riduzione chiusa di frattura di carpo e metacarpo con fissatore esterno
78.01.10↔	Innesto osseo della scapola e della clavicola, con peduncolo vascolare e anastomosi microvascolare	78.14.11↔	Riduzione aperta di frattura di carpo e metacarpo con fissatore esterno
78.01.11↔	Innesto osseo della scapola e della clavicola, con peduncolo vascolare senza anastomosi microvascolare	78.14.99↔	Applicazione di fissatore esterno di carpo e metacarpo (Incl. Riduzione di frattura), altro
78.01.12↔	Innesto osseo della scapola e della clavicola, allogenico	78.16.10↔	Riduzione chiusa di frattura della rotula con fissatore esterno
78.01.13↔	Innesto osteocondrale della scapola e della clavicola	78.16.11↔	Riduzione aperta di frattura della rotula con fissatore esterno
78.01.19↔	Innesto osseo della scapola e della clavicola, altro (es. spongiosa autologa, innesto corticospongioso, innesto senza peduncolo vascolare)	78.16.99↔	Applicazione di fissatore esterno della rotula (Incl. Riduzione di frattura), altro
78.01.20↔	Innesto osseo delle coste e dello sterno, ogni intervento	78.17.10↔	Riduzione chiusa di frattura della tibia prossimale con fissatore esterno
78.01.99↔	Innesto osseo di scapola, della clavicola, delle coste e dello sterno, altro	78.17.11↔	Riduzione aperta di frattura semplice della tibia prossimale con fissatore esterno
78.02.10↔	Innesto osseo dell'omero, con peduncolo vascolare e anastomosi microvascolare	78.17.12↔	Riduzione aperta di frattura pluriframmentaria della tibia prossimale con fissatore esterno
78.02.11↔	Innesto osseo dell'omero, con peduncolo vascolare senza anastomosi microvascolare	78.17.13↔	Riduzione aperta di frattura semplice della diafisi tibiale con fissatore esterno
78.02.12↔	Innesto osseo dell'omero, allogenico	78.17.14↔	Riduzione aperta di frattura semplice della tibia distale con fissatore esterno
78.02.13↔	Innesto osteocondrale dell'omero	78.17.15↔	Riduzione chiusa di altra frattura della tibia con fissatore esterno
78.03.10↔	Innesto osseo del radio e dell'ulna, con peduncolo vascolare e anastomosi microvascolare	78.17.16↔	Riduzione aperta di frattura pluriframmentaria di altre parti della tibia con fissatore esterno
78.03.11↔	Innesto osseo del radio e dell'ulna, con peduncolo vascolare senza anastomosi microvascolare	78.17.20↔	Riduzione aperta di frattura semplice della fibula prossimale con fissatore esterno
78.03.12↔	Innesto osseo del radio e dell'ulna, allogenico		
78.03.13↔	Innesto osteocondrale del radio e dell'ulna		
78.04.10↔	Innesto osseo del carpo e del metacarpo, con peduncolo vascolare e anastomosi microvascolare		
78.04.11↔	Innesto osseo del carpo e del metacarpo, con peduncolo vascolare senza anastomosi microvascolare		
78.04.12↔	Innesto osseo del carpo e del metacarpo, allogenico		
78.04.13↔	Innesto osteocondrale del carpo e del metacarpo		
78.06.10↔	Innesto osseo della rotula, con peduncolo vascolare e anastomosi microvascolare		
78.06.12↔	Innesto osseo della rotula, allogenico		
78.06.20↔	Innesto osseo della rotula, Trasposizione, con peduncolo vascolare senza anastomosi microvascolare		
78.07.10↔	Innesto osseo della tibia, con peduncolo vascolare e anastomosi microvascolare		

78.17.21↔	Riduzione aperta di frattura pluriframmentaria della fibula prossimale con fissatore esterno	78.28.20↔	Altro accorciamento del calcagno
78.17.22↔	Riduzione aperta di frattura semplice della diafisi della fibula con fissatore esterno	78.28.21↔	Altro accorciamento di altre ossa tarsali
78.17.23↔	Riduzione aperta di frattura pluriframmentaria della diafisi della fibula con fissatore esterno	78.28.22↔	Altro accorciamento del metatarso
78.17.24↔	Riduzione chiusa di frattura della fibula distale con fissatore esterno	78.28.99↔	Accorciamento di tarso e metatarso, altro
78.17.25↔	Riduzione aperta di frattura semplice della fibula distale con fissatore esterno	78.29.10↔	Epifisiodesi temporanea di falangi delle mani
78.17.26↔	Riduzione aperta di frattura pluriframmentaria della fibula distale con fissatore esterno	78.29.11↔	Epifisiodesi permanente di falangi delle mani
78.17.27↔	Riduzione chiusa di altra frattura della fibula con fissatore esterno	78.29.12↔	Epifisiolisi terapeutica di falangi delle mani
78.17.99↔	Applicazione di fissatore esterno della tibia e della fibula (Incl. Riduzione di frattura), altro	78.29.19↔	Altro accorciamento di falangi delle mani
78.18.10↔	Riduzione chiusa di frattura del calcagno con fissatore esterno	78.29.40↔	Epifisiodesi temporanea di falangi dei piedi
78.18.11↔	Riduzione chiusa di frattura di altre ossa tarsali e metatarsali con fissatore esterno	78.29.41↔	Epifisiodesi permanente di falangi dei piedi
78.18.12↔	Riduzione aperta di frattura semplice di altre ossa tarsali e metatarsali con fissatore esterno	78.29.42↔	Epifisiolisi terapeutica di falangi dei piedi
78.18.13↔	Riduzione aperta di frattura del calcagno e del talo con fissatore esterno	78.29.49↔	Altro accorciamento di falangi dei piedi
78.18.14↔	Riduzione aperta di frattura pluriframmentaria di altre ossa tarsali con fissatore esterno	78.32↔	Allungamento dell'omero
78.18.15↔	Riduzione aperta di frattura pluriframmentaria del metatarso con fissatore esterno	78.33↔	Allungamento di radio e ulna
78.18.99↔	Applicazione di fissatore esterno di tarso e metatarso (Incl. Riduzione di frattura), altro	78.34↔	Allungamento di carpo e metacarpo
78.19.10↔	Riduzione chiusa di frattura di falangi delle mani con fissatore esterno	78.37↔	Allungamento di tibia e fibula
78.19.11↔	Riduzione aperta di frattura di falangi delle mani con fissatore esterno	78.38.00↔	Allungamento di tarso e metatarso, NAS
78.19.30↔	Riduzione chiusa di frattura di falangi dei piedi con fissatore esterno	78.38.10↔	Allungamento del calcagno
78.19.31↔	Riduzione aperta di frattura di falangi dei piedi con fissatore esterno	78.38.19↔	Allungamento di altre ossa tarsali
78.21.00↔	Accorciamento di scapola e clavicola, NAS	78.38.20↔	Allungamento del metatarso
78.21.10↔	Epifisiodesi temporanea di scapola e clavicola	78.38.99↔	Allungamento di tarso e metatarso, altro
78.21.11↔	Epifisiodesi permanente di scapola e clavicola	78.41.00↔	Altri interventi di riparazione o plastica su scapola, clavicola, coste e sterno, NAS
78.21.12↔	Epifisiolisi terapeutica di scapola e clavicola	78.41.10↔	Altri interventi di riparazione o plastica su scapola e clavicola
78.21.99↔	Accorciamento di scapola e clavicola, altro	78.41.20↔	Altri interventi di riparazione o plastica su coste e sterno
78.22.00↔	Accorciamento dell'omero, NAS	78.41.30↔	Altri interventi di riparazione o plastica su scapola, clavicola, coste e sterno, Impianto di protesi verticali espandibili in titanio (VEPTR)
78.22.10↔	Epifisiodesi temporanea dell'omero	78.41.99↔	Altri interventi di riparazione o plastica su scapola, clavicola, coste e sterno, altro
78.22.11↔	Epifisiodesi permanente dell'omero	78.42↔	Altri interventi di riparazione o plastica sull'omero
78.22.12↔	Epifisiolisi terapeutica dell'omero	78.43↔	Altri interventi di riparazione o plastica su radio e ulna
78.22.99↔	Accorciamento dell'omero, altro	78.44↔	Altri interventi di riparazione o plastica su carpo e metacarpo
78.23.00↔	Accorciamento di radio e ulna, NAS	78.47.00↔	Altri interventi di riparazione o plastica su tibia e fibula, NAS
78.23.10↔	Epifisiodesi temporanea di radio e ulna	78.47.10↔	Altri interventi di riparazione o plastica sulla tibia
78.23.11↔	Epifisiodesi permanente di radio e ulna	78.47.20↔	Altri interventi di riparazione o plastica sulla fibula
78.23.12↔	Epifisiolisi terapeutica di radio e ulna	78.47.99↔	Altri interventi di riparazione o plastica su tibia e fibula, altro
78.23.99↔	Accorciamento di radio e ulna, altro	78.48↔	Altri interventi di riparazione o plastica su tarso e metatarso
78.24.00↔	Accorciamento di carpo e metacarpo, NAS	78.49.11↔	Altri interventi di riparazione o plastica su falangi delle mani
78.24.10↔	Epifisiodesi temporanea di carpo e metacarpo	78.49.13↔	Altri interventi di riparazione o plastica su falangi dei piedi
78.24.11↔	Epifisiodesi permanente di carpo e metacarpo	78.51.00↔	Fissazione interna di scapola, della clavicola, delle coste e dello sterno senza riduzione di frattura, NAS
78.24.12↔	Epifisiolisi terapeutica di carpo e metacarpo	78.51.99↔	Fissazione interna di scapola, della clavicola, delle coste e dello sterno senza riduzione di frattura, altro
78.24.99↔	Accorciamento di carpo e metacarpo, altro	78.52.00↔	Fissazione interna dell'omero senza riduzione di frattura, NAS
78.27.00↔	Accorciamento di tibia e fibula, NAS	78.52.10↔	Revisione senza sostituzione di materiale di osteosintesi dell'omero
78.27.10↔	Epifisiodesi temporanea della tibia	78.52.99↔	Fissazione interna dell'omero senza riduzione di frattura, altro
78.27.11↔	Epifisiodesi permanente della tibia	78.53.00↔	Fissazione interna del radio e dell'ulna senza riduzione di frattura, NAS
78.27.12↔	Epifisiolisi terapeutica della tibia	78.53.10↔	Revisione senza sostituzione di materiale di osteosintesi del radio
78.27.19↔	Altro accorciamento della tibia	78.53.20↔	Revisione senza sostituzione di materiale di osteosintesi dell'ulna
78.27.20↔	Epifisiodesi temporanea della fibula	78.53.99↔	Fissazione interna del radio e dell'ulna senza riduzione di frattura, altro
78.27.21↔	Epifisiodesi permanente della fibula	78.54.00↔	Fissazione interna di carpo e metacarpo senza riduzione di frattura, NAS
78.27.22↔	Epifisiolisi terapeutica della fibula	78.54.10↔	Revisione senza sostituzione di materiale di osteosintesi di carpo e metacarpo
78.27.29↔	Altro accorciamento della fibula	78.54.99↔	Fissazione interna di carpo e metacarpo senza riduzione di frattura, altro
78.27.99↔	Accorciamento di tibia e fibula, altro	78.56.00↔	Fissazione interna della rotula senza riduzione di frattura, NAS
78.28.00↔	Accorciamento di tarso e metatarso, NAS	78.56.10↔	Revisione senza sostituzione di materiale di osteosintesi della rotula
78.28.10↔	Epifisiodesi temporanea di tarso e metatarso	78.56.99↔	Fissazione interna della rotula senza riduzione di frattura, altro
78.28.11↔	Epifisiodesi permanente di tarso e metatarso	78.57.00↔	Fissazione interna di tibia e fibula senza riduzione di frattura, NAS
78.28.12↔	Epifisiolisi terapeutica di tarso e metatarso	78.57.10↔	Revisione senza sostituzione di materiale di osteosintesi della tibia

78.57.20↔	Revisione senza sostituzione di materiale di osteosintesi della fibula	79.13.99↔	Riduzione chiusa di frattura di carpo e metacarpo, con fissazione interna, altro
78.57.99↔	Fissazione interna di tibia e fibula senza riduzione di frattura, altro	79.14.00↔	Riduzione chiusa di frattura di falangi delle mani, con fissazione interna, NAS
78.58.00↔	Fissazione interna di tarso e metatarso senza riduzione di frattura, NAS	79.14.10↔	Riduzione chiusa di frattura di falangi delle mani, con fissazione interna con placca a stabilità angolare
78.58.10↔	Revisione senza sostituzione di materiale di osteosintesi di tarso e metatarso	79.14.19↔	Riduzione chiusa di frattura di falangi delle mani, con altra fissazione interna (es. vite, placca, filo)
78.58.99↔	Fissazione interna di tarso e metatarso senza riduzione di frattura, altro	79.14.99↔	Riduzione chiusa di frattura di falangi delle mani, con fissazione interna, altro
78.59.10↔	Revisione senza sostituzione di materiale di osteosintesi di falangi delle mani	79.16.00↔	Riduzione chiusa di frattura della tibia e della fibula, con fissazione interna, NAS
78.59.40↔	Revisione senza sostituzione di materiale di osteosintesi di falangi dei piedi	79.16.10↔	Riduzione chiusa di frattura della tibia prossimale, con fissazione interna con chiodo endomidollare
79.11.00↔	Riduzione chiusa di frattura dell'omero, con fissazione interna, NAS	79.16.11↔	Riduzione chiusa di frattura della tibia prossimale mediante fissazione interna con tecnica mini-invasiva con palloncino
79.11.10↔	Riduzione chiusa di frattura dell'omero prossimale, con fissazione interna con chiodo endomidollare / di bloccaggio o con placca angolata / condilare	79.16.29↔	Riduzione chiusa di frattura della tibia distale, con altra fissazione interna (es. vite, placca, filo)
79.11.11↔	Riduzione chiusa di frattura dell'omero prossimale mediante fissazione interna con tecnica mini-invasiva con palloncino	79.16.30↔	Riduzione chiusa di altra frattura della tibia, con fissazione interna con chiodo endomidollare
79.11.19↔	Riduzione chiusa di frattura dell'omero prossimale, con altra fissazione interna (es. con vite, filo, cerchiaggio dinamico, placca a stabilità angolare)	79.16.31↔	Riduzione chiusa di altra frattura della tibia mediante fissazione interna con tecnica mini-invasiva con palloncino
79.11.20↔	Riduzione chiusa di altra frattura dell'omero, con fissazione interna con chiodo endomidollare / di bloccaggio o con placca angolata / condilare	79.16.39↔	Riduzione chiusa di altra frattura della tibia, con altra fissazione interna (es. vite, placca, filo)
79.11.21↔	Riduzione chiusa di altra frattura dell'omero mediante fissazione interna con tecnica mini-invasiva con palloncino	79.16.40↔	Riduzione chiusa di frattura della fibula distale, con fissazione interna con chiodo endomidollare
79.11.29↔	Riduzione chiusa di altra frattura dell'omero, con altra fissazione interna (es. con vite, filo, cerchiaggio dinamico, placca a stabilità angolare)	79.16.49↔	Riduzione chiusa di frattura della fibula distale, con altra fissazione interna (es. vite, placca, filo)
79.11.99↔	Riduzione chiusa di frattura dell'omero, con fissazione interna, altro	79.16.50↔	Riduzione chiusa di altra frattura della fibula, con fissazione interna con chiodo endomidollare
79.12.00↔	Riduzione chiusa di frattura di radio e ulna, con fissazione interna, NAS	79.16.59↔	Riduzione chiusa di altra frattura della fibula, con altra fissazione interna (es. vite, placca, filo)
79.12.10↔	Riduzione chiusa di frattura del radio distale, con fissazione interna con filo o cerchiaggio dinamico	79.16.99↔	Riduzione chiusa di frattura della tibia e della fibula, con fissazione interna, altro
79.12.11↔	Riduzione chiusa di frattura del radio distale, con fissazione interna con filo endomidollare	79.17.00↔	Riduzione chiusa di frattura del tarso e metatarso, con fissazione interna, NAS
79.12.12↔	Riduzione chiusa di frattura del radio distale, con fissazione interna con chiodo endomidollare	79.17.10↔	Riduzione chiusa di frattura del calcagno, con fissazione interna con placca a stabilità angolare
79.12.13↔	Riduzione chiusa di frattura del radio distale mediante fissazione interna con tecnica mini-invasiva con palloncino	79.17.11↔	Riduzione chiusa di frattura del calcagno mediante fissazione interna con tecnica mini-invasiva con palloncino
79.12.19↔	Riduzione chiusa di frattura del radio distale, con altra fissazione interna (es. vite, placca)	79.17.19↔	Riduzione chiusa di frattura del calcagno, con altra fissazione interna (es. vite, placca, filo)
79.12.20↔	Riduzione chiusa di altra frattura del radio con filo o cerchiaggio dinamico	79.17.29↔	Riduzione chiusa di altre ossa tarsali e metatarsali, con fissazione interna (es. vite, placca (con stabilità angolare), filo)
79.12.21↔	Riduzione chiusa di altra frattura del radio, con fissazione interna con filo endomidollare	79.17.99↔	Riduzione chiusa di frattura del tarso e metatarso, con fissazione interna, altro
79.12.22↔	Riduzione chiusa di altra frattura del radio, con fissazione interna con chiodo endomidollare	79.18↔	Riduzione chiusa di frattura delle falangi del piede, con fissazione interna
79.12.23↔	Riduzione chiusa di altra frattura del radio mediante fissazione interna con tecnica mini-invasiva con palloncino	79.21.00↔	Riduzione aperta di frattura dell'omero senza fissazione interna, NAS
79.12.29↔	Riduzione chiusa di altra frattura del radio, con altra fissazione interna (es. vite, placca)	79.21.10↔	Riduzione aperta di frattura dell'omero prossimale, senza fissazione interna
79.12.30↔	Riduzione chiusa di frattura dell'ulna, con fissazione interna con filo o cerchiaggio dinamico	79.21.11↔	Riduzione aperta di frattura della diafisi dell'omero, senza fissazione interna
79.12.31↔	Riduzione chiusa di frattura dell'ulna, con fissazione interna con filo endomidollare	79.21.12↔	Riduzione aperta di frattura dell'omero distale, senza fissazione interna
79.12.32↔	Riduzione chiusa di frattura dell'ulna, con fissazione interna con chiodo endomidollare	79.21.99↔	Riduzione aperta di frattura dell'omero senza fissazione interna, altro
79.12.39↔	Riduzione chiusa di frattura dell'ulna, con altra fissazione interna (es. vite, placca)	79.22.00↔	Riduzione aperta di frattura del radio e dell'ulna, senza fissazione interna, NAS
79.12.99↔	Riduzione chiusa di frattura di radio e ulna, con fissazione interna, altro	79.22.10↔	Riduzione aperta di frattura del radio distale, senza fissazione interna
79.13.00↔	Riduzione chiusa di frattura di carpo e metacarpo, con fissazione interna, NAS	79.22.19↔	Riduzione aperta di altra frattura del radio, senza fissazione interna
79.13.10↔	Riduzione chiusa di frattura di carpo e metacarpo, con fissazione interna con placca a stabilità angolare	79.22.20↔	Riduzione aperta di frattura dell'ulna, senza fissazione interna
79.13.19↔	Riduzione chiusa di frattura di carpo e metacarpo, con altra fissazione interna (es. vite, placca, filo)	79.22.99↔	Riduzione aperta di frattura del radio e dell'ulna, senza fissazione interna, altro
		79.23↔	Riduzione aperta di frattura del carpo e metacarpo senza fissazione interna
		79.24↔	Riduzione aperta di frattura delle falangi della mano, senza fissazione interna
		79.26.00↔	Riduzione aperta di frattura della tibia e della fibula, senza fissazione interna, NAS

79.26.10↔	Riduzione aperta di frattura della tibia prossimale, senza fissazione interna	79.36.13↔	Riduzione aperta di frattura pluriframmentaria della tibia prossimale, con fissazione interna con staffe (di Blount)
79.26.11↔	Riduzione aperta di frattura della diafisi della tibia, senza fissazione interna	79.36.14↔	Riduzione aperta di frattura pluriframmentaria della tibia prossimale, con altra fissazione interna
79.26.12↔	Riduzione aperta di frattura della tibia distale, senza fissazione interna	79.36.20↔	Riduzione aperta di frattura semplice del corpo della tibia, con fissazione interna
79.26.20↔	Riduzione aperta di frattura della fibula prossimale, senza fissazione interna	79.36.30↔	Riduzione aperta di frattura semplice della tibia distale, con fissazione interna con chiodo endomidollare o placca a stabilità angolare
79.26.21↔	Riduzione aperta di frattura della diafisi della fibula, senza fissazione interna	79.36.31↔	Riduzione aperta di frattura semplice della tibia distale, con fissazione interna con altra placca
79.26.22↔	Riduzione aperta di frattura della fibula distale, senza fissazione interna	79.36.32↔	Riduzione aperta di frattura semplice della tibia distale, con altra fissazione interna
79.26.99↔	Riduzione aperta di frattura della tibia e della fibula, senza fissazione interna, altro	79.36.40↔	Riduzione aperta di frattura pluriframmentaria di altre parti della tibia, con fissazione interna
79.27.00↔	Riduzione aperta di frattura del tarso e metatarso, senza fissazione interna, NAS	79.36.50↔	Riduzione aperta di frattura semplice della fibula prossimale, con fissazione interna
79.27.10↔	Riduzione aperta di frattura di talo e calcagno, senza fissazione interna	79.36.51↔	Riduzione aperta di frattura pluriframmentaria della fibula prossimale, con fissazione interna
79.27.11↔	Riduzione aperta di frattura semplice di altre ossa tarsali e metatarsali, senza fissazione interna	79.36.60↔	Riduzione aperta di frattura semplice della diafisi della fibula, con fissazione interna con chiodo endomidollare
79.27.12↔	Riduzione aperta di frattura pluriframmentaria di altre ossa tarsali e metatarsali, senza fissazione interna	79.36.61↔	Riduzione aperta di frattura semplice della diafisi della fibula, con altra fissazione interna
79.27.99↔	Riduzione aperta di frattura del tarso e metatarso, senza fissazione interna, altro	79.36.62↔	Riduzione aperta di frattura pluriframmentaria della diafisi della fibula, con fissazione interna con placca (con stabilità angolare)
79.28↔	Riduzione aperta di frattura delle falangi del piede, senza fissazione interna	79.36.63↔	Riduzione aperta di frattura pluriframmentaria della diafisi della fibula, con altra fissazione interna
79.31.00↔	Riduzione aperta di frattura dell'omero con fissazione interna, NAS	79.36.70↔	Riduzione aperta di frattura semplice della fibula distale, con fissazione interna con staffe (di Blount)
79.31.10↔	Riduzione aperta di frattura semplice dell'omero prossimale, con fissazione interna con chiodo endomidollare, placca a stabilità angolare o placca (angolata)	79.36.71↔	Riduzione aperta di frattura semplice della fibula distale, con fissazione interna con placca
79.31.11↔	Riduzione aperta di frattura semplice dell'omero prossimale, con altra fissazione interna (es. vite, filo)	79.36.72↔	Riduzione aperta di frattura semplice della fibula distale, con altra fissazione interna
79.31.12↔	Riduzione aperta di frattura pluriframmentaria dell'omero prossimale, con fissazione interna	79.36.73↔	Riduzione aperta di frattura pluriframmentaria della fibula distale, con fissazione interna
79.31.20↔	Riduzione aperta di frattura semplice della diafisi dell'omero, con fissazione interna	79.36.99↔	Riduzione aperta di frattura di tibia e fibula, con fissazione interna, altro
79.31.30↔	Riduzione aperta di frattura semplice dell'omero distale, con fissazione interna con chiodo endomidollare, placca a stabilità angolare o placca (angolata)	79.37.00↔	Riduzione aperta di frattura di tarso e metatarso, con fissazione interna, NAS
79.31.31↔	Riduzione aperta di frattura semplice dell'omero distale, con altra fissazione interna (es. vite, filo)	79.37.10↔	Riduzione aperta di frattura del calcagno e del talo, con fissazione interna con placca
79.31.90↔	Riduzione aperta di frattura pluriframmentaria di altre parti dell'omero, con fissazione interna	79.37.11↔	Riduzione aperta di frattura del calcagno e del talo, con altra fissazione interna
79.31.99↔	Riduzione aperta di frattura dell'omero con fissazione interna, altro	79.37.20↔	Riduzione aperta di frattura pluriframmentaria di altre ossa tarsali, con fissazione interna con placca
79.32.00↔	Riduzione aperta di frattura del radio e dell'ulna, con fissazione interna, NAS	79.37.21↔	Riduzione aperta di frattura pluriframmentaria di altre ossa tarsali, con altra fissazione interna
79.32.10↔	Riduzione aperta di frattura del radio distale, con fissazione interna	79.37.30↔	Riduzione aperta di frattura pluriframmentaria del metatarso, con fissazione interna
79.32.19↔	Riduzione aperta di altra frattura del radio, con fissazione interna	79.37.40↔	Riduzione aperta di frattura semplice di altre ossa tarsali e metatarsali, con fissazione interna
79.32.29↔	Riduzione aperta di frattura dell'ulna, con fissazione interna	79.37.99↔	Riduzione aperta di frattura di tarso e metatarso, con fissazione interna, altro
79.32.99↔	Riduzione aperta di frattura del radio e dell'ulna, con fissazione interna, altro	79.38↔	Riduzione aperta di frattura delle falangi del piede, con fissazione interna
79.33.00↔	Riduzione aperta di frattura del carpo e metacarpo, con fissazione interna, NAS	79.51↔	Riduzione aperta di epifisiolisi dell'omero
79.33.10↔	Riduzione aperta di frattura del carpo e metacarpo, con fissazione interna con staffe (di Blount)	79.52.00↔	Riduzione aperta di epifisiolisi del radio e dell'ulna, NAS
79.33.19↔	Riduzione aperta di frattura del carpo e metacarpo, con altra fissazione interna	79.52.10↔	Riduzione aperta di epifisiolisi del radio distale
79.33.99↔	Riduzione aperta di frattura del carpo e metacarpo, con fissazione interna, altro	79.52.20↔	Riduzione aperta di altra epifisiolisi del radio e dell'ulna
79.34↔	Riduzione aperta di frattura delle falangi della mano, con fissazione interna	79.52.99↔	Riduzione aperta di epifisiolisi del radio e dell'ulna, altro
79.36.00↔	Riduzione aperta di frattura di tibia e fibula, con fissazione interna, NAS	79.56.00↔	Riduzione aperta di epifisiolisi di tibia e fibula, NAS
79.36.10↔	Riduzione aperta di frattura semplice della tibia prossimale, con fissazione interna con staffe (di Blount) o chiodo endomidollare	79.56.10↔	Riduzione aperta di epifisiolisi della tibia prossimale
79.36.11↔	Riduzione aperta di frattura semplice della tibia prossimale, con fissazione interna con vite	79.56.11↔	Riduzione aperta di epifisiolisi della tibia distale
79.36.12↔	Riduzione aperta di frattura semplice della tibia prossimale, con altra fissazione interna	79.56.20↔	Riduzione aperta di epifisiolisi della fibula prossimale
		79.56.21↔	Riduzione aperta di epifisiolisi della fibula distale
		79.56.99↔	Riduzione aperta di epifisiolisi di tibia e fibula, altro
		79.59.10↔	Riduzione aperta di epifisiolisi della rotula
		79.61↔	Sbrigliamento di frattura esposta dell'omero
		79.62↔	Sbrigliamento di frattura esposta di radio e ulna
		79.63↔	Sbrigliamento di frattura esposta di carpo e metacarpo
		79.64↔	Sbrigliamento di frattura esposta delle falangi della mano
		79.66↔	Sbrigliamento di frattura esposta della tibia e della fibula

79.67↔	Sbrigliamento di frattura esposta di tarso e metatarso	80.11.13↔	Artrotomia dell'articolazione omero-glenoidea, asportazione di corpo libero intra-articolare
79.68↔	Sbrigliamento di frattura esposta delle falangi del piede	80.11.19↔	Altra artrotomia dell'articolazione omero-glenoidea
79.81.00↔	Riduzione aperta di lussazione della spalla, NAS	80.11.20↔	Artrotomia artroscopica dell'articolazione acromio-clavicolare, lavaggio articolare con drenaggio
79.81.10↔	Riduzione aperta di lussazione omero-glenoidea	80.11.21↔	Artrotomia artroscopica dell'articolazione acromio-clavicolare, asportazione di corpo libero intra-articolare
79.81.20↔	Riduzione aperta di lussazione acromio-clavicolare	80.11.22↔	Artrotomia dell'articolazione acromio-clavicolare, lavaggio articolare con drenaggio
79.81.99↔	Riduzione aperta di lussazione della spalla, altro	80.11.23↔	Artrotomia dell'articolazione acromio-clavicolare, asportazione di corpo libero intra-articolare
79.82↔	Riduzione aperta di lussazione del gomito	80.11.29↔	Altra artrotomia dell'articolazione acromio-clavicolare
79.83.00↔	Riduzione aperta di lussazione del polso, NAS	80.11.99↔	Altra artrotomia della spalla, altro
79.83.10↔	Riduzione aperta di lussazione radio-ulnare distale	80.12.00↔	Altra artrotomia del gomito, NAS
79.83.99↔	Riduzione aperta di lussazione del polso, altro	80.12.10↔	Artrotomia artroscopica del gomito, lavaggio articolare con drenaggio
79.84↔	Riduzione aperta di lussazione della mano e delle dita della mano	80.12.11↔	Artrotomia artroscopica del gomito, asportazione di corpo libero intra-articolare
79.86.00↔	Riduzione aperta di lussazione del ginocchio, NAS	80.12.12↔	Artrotomia artroscopica del gomito, impianto o rimozione di sistema di somministrazione farmacologica
79.86.10↔	Riduzione aperta di lussazione tibio-fibulare prossimale	80.12.20↔	Artrotomia del gomito, Lavaggio articolare con drenaggio
79.86.19↔	Riduzione aperta di lussazione femoro-tibiale	80.12.21↔	Artrotomia del gomito, Asportazione di corpo libero intra-articolare
79.86.99↔	Riduzione aperta di lussazione del ginocchio, altro	80.12.99↔	Altra artrotomia del gomito, altro
79.87.00↔	Riduzione aperta di lussazione della caviglia, NAS	80.13.00↔	Altra artrotomia del polso, NAS
79.87.10↔	Riduzione aperta di lussazione tibio-tarsale	80.13.10↔	Artrotomia artroscopica del polso, lavaggio articolare con drenaggio
79.87.20↔	Riduzione aperta di lussazione talo-calcaneare	80.13.11↔	Artrotomia artroscopica del polso, asportazione di corpo libero intra-articolare
79.87.99↔	Riduzione aperta di lussazione della caviglia, altro	80.13.12↔	Artrotomia artroscopica del polso, impianto o rimozione di sistema di somministrazione farmacologica
79.88.00↔	Riduzione aperta di lussazione del piede e delle dita del piede, NAS	80.13.20↔	Artrotomia del polso, Lavaggio articolare con drenaggio
79.88.10↔	Riduzione aperta di lussazione falango-falangea del piede	80.13.21↔	Artrotomia del polso, Asportazione di corpo libero intra-articolare
79.88.20↔	Riduzione aperta di lussazione metatarso-falangea	80.13.99↔	Altra artrotomia del polso, altro
79.88.99↔	Riduzione aperta di lussazione del piede e delle dita del piede, altro	80.14.00↔	Altra artrotomia della mano e delle dita della mano, NAS
79.89.10↔	Riduzione aperta di lussazione sterno-clavicolare	80.14.10↔	Artrotomia della mano e delle dita della mano, Lavaggio articolare con drenaggio
80.01.00↔	Artrotomia per rimozione di protesi della spalla, NAS	80.14.99↔	Altra artrotomia della mano e delle dita della mano, altro
80.01.10↔	Artrotomia per rimozione di protesi della spalla, Rimozioni di protesi della testa omerale	80.16.00↔	Altra artrotomia del ginocchio, NAS
80.01.11↔	Artrotomia per rimozione di protesi della spalla, Rimozione di endoprotesi totale della spalla	80.16.10↔	Artrotomia artroscopica del ginocchio, lavaggio articolare con drenaggio
80.01.99↔	Artrotomia per rimozione di protesi della spalla, altro	80.16.11↔	Artrotomia artroscopica del ginocchio, asportazione di corpo libero intra-articolare
80.02↔	Artrotomia per rimozione di protesi del gomito	80.16.12↔	Artrotomia artroscopica del ginocchio, impianto o rimozione di sistema di somministrazione farmacologica
80.03↔	Artrotomia per rimozione di protesi del polso	80.16.20↔	Artrotomia del ginocchio, Lavaggio articolare con drenaggio
80.04.00↔	Artrotomia per rimozione di protesi della mano e delle dita della mano, NAS	80.16.21↔	Artrotomia del ginocchio, Asportazione di corpo libero intra-articolare
80.04.10↔	Artrotomia per rimozione di protesi della mano e delle dita della mano, Rimozione di endoprotesi dell'articolazione della base del pollice	80.16.99↔	Altra artrotomia del ginocchio, altro
80.04.11↔	Artrotomia per rimozione di protesi della mano e delle dita della mano, Rimozione di altra endoprotesi delle articolazioni delle dita della mano	80.17.00↔	Altra artrotomia della caviglia, NAS
80.04.99↔	Artrotomia per rimozione di protesi della mano e delle dita della mano, altro	80.17.10↔	Artrotomia artroscopica dell'articolazione talocrurale, lavaggio articolare con drenaggio
80.06.00↔	Rimozione di endoprotesi di ginocchio, NAS	80.17.11↔	Artrotomia artroscopica dell'articolazione talocrurale, asportazione di corpo libero intra-articolare
80.06.11↔	Rimozione di protesi totale standard del ginocchio	80.17.12↔	Artrotomia artroscopica dell'articolazione talocrurale, impianto o rimozione di sistema di somministrazione farmacologica
80.06.12↔	Rimozione di protesi totale speciale del ginocchio	80.17.20↔	Artrotomia dell'articolazione talocrurale, lavaggio articolare con drenaggio
80.06.13↔	Rimozione di protesi totale vincolata del ginocchio	80.17.21↔	Artrotomia dell'articolazione talocrurale, asportazione di corpo libero intra-articolare
80.06.14↔	Rimozione di protesi a slitta unicondylare	80.17.29↔	Altra artrotomia dell'articolazione talocrurale
80.06.15↔	Rimozione di protesi a slitta bicondylare	80.17.30↔	Artrotomia artroscopica dell'articolazione subtalare, lavaggio articolare con drenaggio
80.06.16↔	Rimozione di scudo femorale condilare con bottone rotuleo	80.17.31↔	Artrotomia artroscopica dell'articolazione subtalare, asportazione di corpo libero intra-articolare
80.06.17↔	Rimozione di bottone rotuleo	80.17.32↔	Artrotomia artroscopica dell'articolazione subtalare, impianto o rimozione di sistema di somministrazione farmacologica
80.06.18↔	Rimozione di inserto di endoprotesi di ginocchio	80.17.40↔	Artrotomia dell'articolazione subtalare, lavaggio articolare con drenaggio
80.06.1a↔	Rimozione dei componenti tibiali o femorali nonché dell'inserto di protesi a slitta unicondylare o bicondylare o di protesi totale standard del ginocchio	80.17.41↔	Artrotomia dell'articolazione subtalare, asportazione di corpo libero intra-articolare
80.06.1b↔	Rimozione dei componenti tibiali o femorali nonché dell'inserto di protesi totale speciale o vincolata del ginocchio	80.17.49↔	Altra artrotomia dell'articolazione subtalare
80.06.1c↔	Rimozione di protesi isolata della troclea femorale		
80.06.99↔	Rimozione di endoprotesi di ginocchio, altro		
80.07↔	Artrotomia per rimozione di protesi della caviglia		
80.08↔	Artrotomia per rimozione di protesi del piede e delle dita del piede		
80.11.00↔	Altra artrotomia della spalla, NAS		
80.11.10↔	Artrotomia artroscopica dell'articolazione omero-glenoidea, lavaggio articolare con drenaggio		
80.11.11↔	Artrotomia artroscopica dell'articolazione omero-glenoidea, asportazione di corpo libero intra-articolare		
80.11.12↔	Artrotomia dell'articolazione omero-glenoidea, lavaggio articolare con drenaggio		

80.17.99↔	Altra artrotomia della caviglia, altro	80.73.20↔	Sinoviectomia a cielo aperto del polso
80.18.00↔	Altra artrotomia del piede e delle dita del piede, NAS	80.76.00↔	Sinoviectomia del ginocchio, NAS
80.18.10↔	Artrotomia artroscopica del piede e delle dita del piede, lavaggio articolare con drenaggio	80.76.10↔	Sinoviectomia artroscopica dell'articolazione del ginocchio
80.18.11↔	Artrotomia artroscopica del piede e delle dita del piede, asportazione di corpo libero intra-articolare	80.76.11↔	Sinoviectomia artroscopica dell'articolazione tibio-fibulare prossimale
80.18.12↔	Artrotomia artroscopica del piede e delle dita del piede, impianto o rimozione di sistema di somministrazione farmacologica	80.76.20↔	Sinoviectomia a cielo aperto dell'articolazione del ginocchio
80.18.20↔	Artrotomia del piede e delle dita del piede, lavaggio articolare con drenaggio	80.76.21↔	Sinoviectomia a cielo aperto dell'articolazione tibio-fibulare prossimale
80.18.21↔	Artrotomia del piede e delle dita del piede, asportazione di corpo libero intra-articolare	80.76.99↔	Sinoviectomia del ginocchio, altro
80.19.10↔	Artrotomia artroscopica dell'articolazione sterno-clavicolare, lavaggio articolare con drenaggio	80.77.00↔	Sinoviectomia della caviglia, NAS
80.19.11↔	Artrotomia artroscopica dell'articolazione sterno-clavicolare, asportazione di corpo libero intra-articolare	80.77.10↔	Sinoviectomia artroscopica dell'articolazione talocrurale
80.19.12↔	Artrotomia artroscopica dell'articolazione sterno-clavicolare, impianto o rimozione di sistema di somministrazione farmacologica	80.77.11↔	Sinoviectomia artroscopica dell'articolazione subtalare
80.19.20↔	Artrotomia dell'articolazione sterno-clavicolare, lavaggio articolare con drenaggio	80.77.20↔	Sinoviectomia a cielo aperto dell'articolazione talocrurale
80.19.21↔	Artrotomia dell'articolazione sterno-clavicolare, asportazione di corpo libero intra-articolare	80.77.21↔	Sinoviectomia a cielo aperto dell'articolazione subtalare
80.19.29↔	Altra artrotomia dell'articolazione sterno-clavicolare	80.77.99↔	Sinoviectomia della caviglia, altro
80.41.00↔	Incisione di capsula articolare, legamenti o cartilagine della spalla, NAS	80.78.10↔	Sinoviectomia artroscopica dell'articolazione tarso-metatarsale
80.41.10↔	Incisione di capsula articolare, legamenti o cartilagine, articolazione omero-glenoidea	80.78.11↔	Sinoviectomia artroscopica dell'articolazione metatarso-falangea
80.41.20↔	Incisione di capsula articolare, legamenti o cartilagine, articolazione acromio-clavicolare	80.78.20↔	Sinoviectomia a cielo aperto dell'articolazione tarso-metatarsale
80.41.99↔	Incisione di capsula articolare, legamenti o cartilagine della spalla, altro	80.78.21↔	Sinoviectomia a cielo aperto dell'articolazione metatarso-falangea
80.42↔	Incisione di capsula articolare, legamenti o cartilagine del gomito	80.79.10↔	Sinoviectomia artroscopica dell'articolazione sterno-clavicolare
80.43.00↔	Incisione di capsula articolare, legamenti o cartilagine del polso, NAS	80.79.20↔	Sinoviectomia a cielo aperto dell'articolazione sterno-clavicolare
80.43.10↔	Incisione di capsula articolare, legamenti o cartilagine del polso, Sezione di legamenti del carpo	80.81.00↔	Altra asportazione o distruzione locale di lesione dell'articolazione della spalla, NAS
80.43.20↔	Incisione di capsula articolare, legamenti o cartilagine del polso, Asportazione di legamenti del carpo	80.81.10↔	Sbrigliamento dell'articolazione omero-glenoidea
80.43.90↔	Incisione di capsula articolare, legamenti o cartilagine del polso, Altri interventi su legamenti del carpo	80.81.11↔	Asportazione di cisti dell'articolazione omero-glenoidea
80.43.99↔	Incisione di capsula articolare, legamenti o cartilagine del polso, altro	80.81.19↔	Altra asportazione o distruzione locale dell'articolazione omero-glenoidea
80.46.00↔	Incisione di capsula articolare, legamenti o cartilagine del ginocchio, NAS	80.81.20↔	Sbrigliamento dell'articolazione acromio-clavicolare
80.46.10↔	Incisione di capsula articolare, legamenti o cartilagine, articolazione del ginocchio	80.81.21↔	Asportazione di cisti dell'articolazione acromio-clavicolare
80.46.20↔	Incisione di capsula articolare, legamenti o cartilagine, articolazione tibio-fibulare prossimale	80.81.29↔	Altra asportazione o distruzione locale dell'articolazione acromio-clavicolare
80.46.99↔	Incisione di capsula articolare, legamenti o cartilagine del ginocchio, altro	80.81.99↔	Altra asportazione o distruzione locale di lesione dell'articolazione della spalla, altro
80.48.10↔	Incisione di capsula articolare, legamenti o cartilagine, articolazione metatarso-falangea	80.82.00↔	Altra asportazione o distruzione locale di lesione dell'articolazione del gomito, NAS
80.48.20↔	Incisione di capsula articolare, legamenti o cartilagine, articolazione interfalangea del piede	80.82.10↔	Asportazione o distruzione locale di lesione dell'articolazione del gomito per via artroscopica
80.49.10↔	Incisione di capsula articolare, legamenti o cartilagine, articolazione sterno-clavicolare	80.82.11↔	Sbrigliamento dell'articolazione del gomito
80.6x.00↔	Meniscectomia del ginocchio, NAS	80.82.12↔	Asportazione di cisti dell'articolazione del gomito
80.6x.10↔	Meniscectomia del ginocchio, per via artroscopica, parziale	80.82.99↔	Altra asportazione o distruzione locale di lesione dell'articolazione del gomito, altro
80.6x.11↔	Meniscectomia del ginocchio, per via artroscopica, totale	80.83.00↔	Altra asportazione o distruzione locale di lesione dell'articolazione del polso, NAS
80.6x.20↔	Meniscectomia del ginocchio, chirurgica a cielo aperto, parziale	80.83.10↔	Asportazione o distruzione locale di lesione dell'articolazione del polso per via artroscopica
80.6x.21↔	Meniscectomia del ginocchio, chirurgica a cielo aperto, totale	80.83.11↔	Sbrigliamento dell'articolazione del polso
80.6x.99↔	Meniscectomia del ginocchio, altro	80.83.12↔	Asportazione di cisti dell'articolazione del polso
80.71.00↔	Sinoviectomia della spalla, NAS	80.83.99↔	Altra asportazione o distruzione locale di lesione dell'articolazione del polso, altro
80.71.10↔	Sinoviectomia, articolazione omero-glenoidea	80.84.10↔	Sbrigliamento di articolazioni del carpo
80.71.11↔	Sinoviectomia, articolazione acromio-clavicolare	80.86.00↔	Altra asportazione o distruzione locale di lesione dell'articolazione del ginocchio, NAS
80.71.99↔	Sinoviectomia della spalla, altro	80.86.10↔	Asportazione o distruzione locale di lesione dell'articolazione del ginocchio per via artroscopica
80.72.00↔	Sinoviectomia del gomito, NAS	80.86.11↔	Sbrigliamento dell'articolazione del ginocchio
80.72.10↔	Sinoviectomia artroscopica del gomito	80.86.12↔	Asportazione di cisti dell'articolazione del ginocchio
80.72.20↔	Sinoviectomia a cielo aperto del gomito	80.86.13↔	Asportazione di cisti meniscali del ginocchio
80.72.99↔	Sinoviectomia del gomito, altro	80.86.99↔	Altra asportazione o distruzione locale di lesione dell'articolazione del ginocchio, altro
80.73.10↔	Sinoviectomia artroscopica del polso	80.87.00↔	Altra asportazione o distruzione locale di lesione dell'articolazione della caviglia, NAS
		80.87.10↔	Asportazione o distruzione locale di lesione dell'articolazione talocrurale per via artroscopica
		80.87.11↔	Sbrigliamento dell'articolazione talocrurale
		80.87.12↔	Asportazione di cisti dell'articolazione talocrurale
		80.87.19↔	Altra asportazione o distruzione locale di lesione dell'articolazione talocrurale
		80.87.20↔	Asportazione o distruzione locale di lesione dell'articolazione subtalare per via artroscopica
		80.87.21↔	Sbrigliamento dell'articolazione subtalare
		80.87.22↔	Asportazione di cisti dell'articolazione subtalare

80.87.29↔	Altra asportazione o distruzione locale di lesione dell'articolazione subtalare	81.44.10↔	Stabilizzazione della rotula, Sezione del retinacolo, laterale
80.87.99↔	Altra asportazione o distruzione locale di lesione dell'articolazione della caviglia, altro	81.44.11↔	Stabilizzazione della rotula, Sezione del retinacolo, laterale con intervento di riallineamento
80.88.20↔	Sbrigliamento dell'articolazione metatarso-falangea	81.44.12↔	Stabilizzazione della rotula, Trasposizione dell'inserzione del tendine rotuleo
80.88.21↔	Asportazione di cisti dell'articolazione metatarso-falangea	81.44.13↔	Stabilizzazione della rotula, Trasposizione dell'inserzione del tendine rotuleo con innesto osseo
80.88.29↔	Altra asportazione o distruzione locale di lesione metatarso-falangea	81.44.14↔	Stabilizzazione della rotula con plastica MPFL (legamento patello-femorale mediale)
80.88.30↔	Sbrigliamento dell'articolazione interfalangea del piede	81.44.99↔	Stabilizzazione della rotula, altro
80.89.10↔	Asportazione o distruzione locale di lesione dell'articolazione sterno-clavicolare per via artroscopica	81.45.10↔	Ricostruzione del crociato anteriore con tendine rotuleo autologo, per via artroscopica
80.89.11↔	Sbrigliamento dell'articolazione sternoclavicolare	81.45.11↔	Ricostruzione del crociato posteriore con tendine rotuleo autologo, per via artroscopica
80.89.12↔	Asportazione di cisti dell'articolazione sternoclavicolare	81.45.12↔	Ricostruzione del crociato anteriore con tendine semitendinoso e/o gracile, per via artroscopica
80.89.19↔	Altra asportazione o distruzione locale di lesione dell'articolazione sterno-clavicolare	81.45.13↔	Ricostruzione del crociato posteriore con tendine semitendinoso e/o gracile, per via artroscopica
80.91.00↔	Altra asportazione dell'articolazione della spalla, NAS	81.45.14↔	Ricostruzione del crociato anteriore con legamento e rinforzo alloplastico, per via artroscopica
80.91.10↔	Asportazione artroscopica dell'articolazione omero-glenoidea	81.45.19↔	Altra riparazione dei legamenti crociati del ginocchio, per via artroscopica
80.91.11↔	Altra asportazione dell'articolazione omero-glenoidea	81.45.20↔	Ricostruzione del crociato anteriore con tendine rotuleo autologo, chirurgica a cielo aperto
80.91.20↔	Asportazione artroscopica dell'articolazione acromio-clavicolare	81.45.21↔	Ricostruzione del crociato posteriore con tendine rotuleo autologo, chirurgica a cielo aperto
80.91.21↔	Altra asportazione dell'articolazione acromio-clavicolare	81.45.22↔	Ricostruzione del crociato anteriore con tendine semitendinoso e/o gracile, chirurgica a cielo aperto
80.91.30↔	Prelievo di cartilagine per innesto dall'articolazione della spalla	81.45.23↔	Ricostruzione del crociato posteriore con tendine semitendinoso e/o gracile, chirurgica a cielo aperto
80.91.99↔	Altra asportazione dell'articolazione della spalla, altro	81.45.24↔	Ricostruzione del crociato anteriore con legamento e rinforzo alloplastico, chirurgica a cielo aperto
80.92.00↔	Altra asportazione dell'articolazione del gomito, NAS	81.45.29↔	Altra riparazione dei legamenti crociati del ginocchio, chirurgica a cielo aperto
80.92.10↔	Asportazione artroscopica dell'articolazione del gomito	81.45.99↔	Altra riparazione dei legamenti crociati del ginocchio, altro
80.92.11↔	Prelievo di cartilagine per innesto dall'articolazione del gomito	81.46↔	Altra riparazione dei legamenti collaterali del ginocchio
80.92.99↔	Altra asportazione dell'articolazione del gomito, altro	81.47.10↔	Rifissazione di frammento osteocondrale del ginocchio
80.93.00↔	Altra asportazione dell'articolazione del polso, NAS	81.47.11↔	Rifissazione di frammento osteocondrale del ginocchio, per via artroscopica
80.93.10↔	Asportazione artroscopica dell'articolazione del polso	81.47.14↔	Rifissazione del menisco, chirurgica a cielo aperto
80.93.11↔	Prelievo di cartilagine per innesto dall'articolazione del polso	81.47.15↔	Rifissazione del menisco, per via artroscopica
80.93.12↔	Resezione del disco triangolare dell'articolazione del polso	81.47.16↔	Trapianto di menisco
80.93.99↔	Altra asportazione dell'articolazione del polso, altro	81.47.17↔	Innesto di cartilagine e impianto di colture tissutali prodotte in vitro del ginocchio, chirurgica a cielo aperto
80.96.00↔	Altra asportazione dell'articolazione del ginocchio, NAS	81.47.18↔	Innesto di cartilagine e impianto di colture tissutali prodotte in vitro del ginocchio, per via artroscopica
80.96.10↔	Asportazione artroscopica dell'articolazione del ginocchio	81.47.19↔	Rifissazione ossea di legamento crociato, chirurgica a cielo aperto
80.96.20↔	Prelievo di cartilagine per innesto dall'articolazione del ginocchio, per via artroscopica	81.47.20↔	Rifissazione ossea di legamento crociato, per via artroscopica
80.96.21↔	Prelievo di cartilagine per innesto dall'articolazione del ginocchio, chirurgica a cielo aperto	81.47.23↔	Perforazione subcondrale del ginocchio, chirurgica a cielo aperto
80.96.99↔	Altra asportazione dell'articolazione del ginocchio, altro	81.47.24↔	Perforazione subcondrale del ginocchio, per via artroscopica
80.97.00↔	Altra asportazione dell'articolazione della caviglia, NAS	81.47.25↔	Perforazione subcondrale del ginocchio con inserzione di impianto acellulare, per via artroscopica
80.97.10↔	Asportazione artroscopica dell'articolazione talocrurale	81.47.26↔	Impianto di sostituto cartilagineo metallico personalizzato nel ginocchio
80.97.11↔	Altra asportazione dell'articolazione talocrurale	81.47.27↔	Artroplastica di resezione del ginocchio
80.97.20↔	Asportazione artroscopica dell'articolazione subtalare	81.47.28↔	Perforazione subcondrale dell'articolazione del ginocchio con inserzione di impianto acellulare, chirurgica a cielo aperto
80.97.21↔	Altra asportazione dell'articolazione subtalare	81.47.2a↔	Impianto di sostituto cartilagineo metallico non personalizzato nel ginocchio
80.97.30↔	Prelievo di cartilagine per innesto dall'articolazione della caviglia	81.47.30↔	Altra rifissazione e sutura dell'apparato capsulo-legamentoso del ginocchio
80.97.99↔	Altra asportazione dell'articolazione della caviglia, altro	81.47.31↔	Altra legamentoplastica del ginocchio, chirurgica a cielo aperto
80.98.11↔	Altra asportazione dell'articolazione metatarso-falangea	81.47.40↔	Altra riparazione del ginocchio, Rotula e apparato di sostegno
80.98.13↔	Altra asportazione dell'articolazione interfalangea del piede	81.47.50↔	Innesto cartilagineo con procedura OATS (sistema di transfer osteoarticolare), mosaico-plastica, chirurgica a cielo aperto
80.99.10↔	Asportazione artroscopica dell'articolazione sterno-clavicolare	81.47.51↔	Innesto cartilagineo con procedura OATS (sistema di transfer osteoarticolare), mosaico-plastica, per via artroscopica
80.99.11↔	Altra asportazione dell'articolazione sterno-clavicolare	81.47.60↔	Plastica della troclea femorale con artrotomia, osteotomia del femore distale con o senza spongioplastica subcondrale
81.11↔	Fusione della caviglia	81.47.90↔	Altra riparazione del ginocchio, per via artroscopica
81.12.00↔	Artrodesi triplice, NAS		
81.12.10↔	Artrodesi dell'articolazione talocrurale e subtalare		
81.12.11↔	Artrodesi dell'articolazione talocrurale, subtalare e di Chopart		
81.12.12↔	Artrodesi dell'articolazione subtalare, due camere articolari		
81.12.13↔	Artrodesi dell'articolazione subtalare, tre camere articolari		
81.12.99↔	Artrodesi triplice, altro		
81.13↔	Fusione sottoastragale		
81.14↔	Fusione mediotarsica		
81.15↔	Fusione tarsometatarsica		
81.16↔	Fusione metatarsofalangea		
81.17↔	Altra fusione del piede		
81.18↔	Artrorisi di articolazione subtalare		
81.22↔	Artrodesi del ginocchio		
81.23↔	Artrodesi della spalla		
81.24↔	Artrodesi del gomito		
81.25↔	Fusione carporadiale		
81.26↔	Fusione metacarpocarpale		
81.27↔	Fusione metacarpofalangea		
81.28↔	Fusione interfalangea		
81.42↔	Riparazione del ginocchio five-in-one		
81.43↔	Riparazione della triade del ginocchio		

81.47.99↔	Altra riparazione del ginocchio, altro	81.57.11↔	Sostituzione dell'articolazione del piede e delle dita del piede, Endoprotesi dell'avampiede o delle dita del piede
81.49.10↔	Rifissazione di frammento osteocondrale, Articolazione talocrurale, per via artroscopica	81.57.99↔	Sostituzione dell'articolazione del piede e delle dita del piede, altro
81.49.11↔	Rifissazione di frammento osteocondrale, Articolazione talocrurale, chirurgica a cielo aperto	81.59.11↔	Revisione e sostituzione di endoprotesi della caviglia
81.49.12↔	Rifissazione di frammento osteocondrale, Articolazione subtalare, per via artroscopica	81.59.12↔	Revisione e sostituzione di endoprotesi del tarso
81.49.13↔	Rifissazione di frammento osteocondrale, Articolazione subtalare, chirurgica a cielo aperto	81.59.13↔	Revisione e sostituzione di endoprotesi dell'avampiede e delle dita dei piedi
81.49.18↔	Innesto di cartilagine e impianto di colture tissutali prodotte in vitro, Articolazione talocrurale, per via artroscopica	81.71.00↔	Artroplastica della articolazione metacarpofalangea e interfalangea con impianto, NAS
81.49.19↔	Innesto di cartilagine e impianto di colture tissutali prodotte in vitro, Articolazione talocrurale, chirurgica a cielo aperto	81.71.10↔	Impianto di altra endoprotesi delle articolazioni delle dita della mano
81.49.20↔	Innesto di cartilagine e impianto di colture tissutali prodotte in vitro, Articolazione subtalare, per via artroscopica	81.71.99↔	Artroplastica della articolazione metacarpofalangea e interfalangea con impianto, altro
81.49.21↔	Innesto di cartilagine e impianto di colture tissutali prodotte in vitro, Articolazione subtalare, chirurgica a cielo aperto	81.72↔	Artroplastica della articolazione metacarpofalangea e interfalangea senza impianto
81.49.26↔	Perforazione subcondrale, Articolazione talocrurale, per via artroscopica	81.73↔	Sostituzione totale del polso
81.49.27↔	Perforazione subcondrale, Articolazione talocrurale, chirurgica a cielo aperto	81.74.00↔	Artroplastica della articolazione carpocarpale o carpometacarpale con impianto, NAS
81.49.28↔	Perforazione subcondrale, Articolazione subtalare, per via artroscopica	81.74.10↔	Impianto di endoprotesi dell'articolazione della base del pollice
81.49.29↔	Perforazione subcondrale, Articolazione subtalare, chirurgica a cielo aperto	81.74.99↔	Artroplastica della articolazione carpocarpale o carpometacarpale con impianto, altro
81.49.30↔	Perforazione subcondrale con inserzione di impianto acellulare, Articolazione talocrurale, per via artroscopica	81.75↔	Artroplastica della articolazione carpocarpale o carpometacarpale senza impianto
81.49.31↔	Perforazione subcondrale con inserzione di impianto acellulare, Articolazione subtalare, per via artroscopica	81.80↔	Sostituzione totale della spalla
81.49.32↔	Artroplastica di resezione della caviglia	81.81↔	Sostituzione parziale della spalla
81.49.33↔	Rifissazione e plastica dell'apparato capsulo-legamentoso dell'articolazione talocrurale	81.82.00↔	Riparazione di lussazione ricorrente della spalla, NAS
81.49.34↔	Perforazione subcondrale con inserzione di impianto acellulare, articolazione talocrurale, chirurgica a cielo aperto	81.82.10↔	Riparazione di lussazione ricorrente della spalla, Rifissazione del labbro glenoideo, per via artroscopica
81.49.35↔	Perforazione subcondrale con inserzione di impianto acellulare, articolazione talocalcaneare, chirurgica a cielo aperto	81.82.11↔	Riparazione di lussazione ricorrente della spalla, Plicatura capsulare con fissazione alla glenoide, per via artroscopica
81.49.99↔	Altra riparazione della caviglia, altro	81.82.19↔	Riparazione di lussazione ricorrente della spalla, altro, per via artroscopica
81.54.21↔	Primo impianto di protesi totale standard del ginocchio	81.82.20↔	Riparazione di lussazione ricorrente della spalla, Rifissazione del limbus, chirurgica a cielo aperto
81.54.22↔	Primo impianto di protesi totale speciale del ginocchio	81.82.21↔	Riparazione di lussazione ricorrente della spalla, Plastica del margine glenoideo anteriore e posteriore
81.54.23↔	Primo impianto di protesi totale vincolata del ginocchio	81.82.22↔	Riparazione di lussazione ricorrente della spalla, Capsuloplastica anteriore e posteriore
81.54.24↔	Primo impianto di protesi a slitta unicondilare del ginocchio	81.82.29↔	Riparazione di lussazione ricorrente della spalla, altro, chirurgica a cielo aperto
81.54.25↔	Primo impianto di protesi a slitta bicondilare del ginocchio	81.82.99↔	Riparazione di lussazione ricorrente della spalla, altro
81.54.26↔	Primo impianto di scudo femorale condilare con bottone rotuleo	81.83.10↔	Rifissazione di frammento osteocondrale, articolazione omero-glenoidea, per via artroscopica
81.54.31↔	Impianto di protesi totale standard del ginocchio per sostituzione di protesi	81.83.11↔	Rifissazione di frammento osteocondrale, articolazione omero-glenoidea, chirurgica a cielo aperto
81.54.32↔	Impianto di protesi totale speciale del ginocchio per sostituzione di protesi	81.83.12↔	Rifissazione di frammento osteocondrale, articolazione acromio-clavicolare, per via artroscopica
81.54.33↔	Impianto di protesi totale vincolata del ginocchio per sostituzione di protesi	81.83.13↔	Rifissazione di frammento osteocondrale, articolazione acromio-clavicolare, chirurgica a cielo aperto
81.54.34↔	Impianto di protesi a slitta unicondilare per sostituzione di protesi	81.83.18↔	Innesto di cartilagine e impianto di colture tissutali prodotte in vitro, articolazione omero-glenoidea, per via artroscopica
81.54.35↔	Impianto di protesi a slitta bicondilare per sostituzione di protesi	81.83.19↔	Innesto di cartilagine e impianto di colture tissutali prodotte in vitro, articolazione omero-glenoidea, chirurgica a cielo aperto
81.54.39↔	Impianto di endoprotesi del ginocchio per sostituzione di protesi, altro	81.83.20↔	Innesto di cartilagine e impianto di colture tissutali prodotte in vitro, articolazione acromio-clavicolare, per via artroscopica
81.54.42↔	Impianto di bottone rotuleo per sostituzione	81.83.21↔	Innesto di cartilagine e impianto di colture tissutali prodotte in vitro, articolazione acromio-clavicolare, chirurgica a cielo aperto
81.54.43↔	Impianto di inserto di protesi del ginocchio per sostituzione	81.83.26↔	Perforazione subcondrale, articolazione omero-glenoidea, per via artroscopica
81.54.44↔	Impianto dei componenti tibiali o femorali nonché dell'inserto di protesi a slitta unicondilare o bicondilare o di protesi totale standard del ginocchio per sostituzione	81.83.27↔	Perforazione subcondrale, articolazione omero-glenoidea, chirurgica a cielo aperto
81.54.45↔	Impianto dei componenti tibiali o femorali nonché dell'inserto di protesi totale speciale o vincolata del ginocchio per sostituzione	81.83.28↔	Perforazione subcondrale, articolazione acromio-clavicolare, per via artroscopica
81.54.46↔	Impianto di protesi isolata della troclea femorale per sostituzione	81.83.29↔	Perforazione subcondrale, articolazione acromio-clavicolare, chirurgica a cielo aperto
81.54.47↔	Impianto di scudo femorale condilare con bottone rotuleo per sostituzione	81.83.30↔	Perforazione subcondrale con inserzione di impianto acellulare, articolazione omero-glenoidea, per via artroscopica
81.54.49↔	Impianto di componenti di endoprotesi del ginocchio in caso di sostituzione, altro	81.83.31↔	Perforazione subcondrale con inserzione di impianto acellulare, articolazione acromio-clavicolare, per via artroscopica
81.55↔	Revisione senza sostituzione di endoprotesi di ginocchio	81.83.32↔	Rifissazione del labbro glenoideo, per via artroscopica
81.56↔	Sostituzione totale della tibiotarsica	81.83.33↔	Allargamento dello spazio subacromiale, per via artroscopica
81.57.00↔	Sostituzione dell'articolazione del piede e delle dita del piede, NAS		
81.57.10↔	Sostituzione dell'articolazione del piede e delle dita del piede, Endoprotesi del tarso		

81.83.34↔	Plicatura capsulare con fissazione al glenoide, per via artroscopica	81.99.1f↔	Revisione artroscopica di articolazione, Articolazione metatarso-falangea
81.83.35↔	Perforazione subcondrale con inserzione di impianto acellulare, articolazione omero-glenoidea, chirurgica a cielo aperto	81.99.1g↔	Revisione artroscopica di articolazione, Articolazione interfalangea del piede
81.83.36↔	Perforazione subcondrale con inserzione di impianto acellulare, articolazione acromio-clavicolare, chirurgica a cielo aperto	81.99.21↔	Revisione chirurgica a cielo aperto di articolazione, Articolazione omero-glenoidea
81.83.39↔	Rifissazione e plastica artroscopica dell'apparato capsulo-legamentoso della spalla, altro, per via artroscopica	81.99.22↔	Revisione chirurgica a cielo aperto di articolazione, Articolazione acromio-clavicolare
81.83.40↔	Artroplastica di resezione della spalla	81.99.23↔	Revisione chirurgica a cielo aperto di articolazione, Articolazione sterno-clavicolare
81.83.41↔	Rifissazione del limbus, chirurgica a cielo aperto	81.99.24↔	Revisione chirurgica a cielo aperto di articolazione, Gomito
81.83.42↔	Plastica del margine glenoideo anteriore e posteriore	81.99.25↔	Revisione chirurgica a cielo aperto di articolazione, Polso
81.83.43↔	Capsuloplastica anteriore e posteriore	81.99.2a↔	Revisione chirurgica a cielo aperto di articolazione, Articolazione del ginocchio
81.83.44↔	Acromioplastica con sezione del legamento coraco-acromiale, chirurgica a cielo aperto	81.99.2b↔	Revisione chirurgica a cielo aperto di articolazione, Articolazione tibio-fibulare prossimale
81.83.49↔	Rifissazione e plastica dell'apparato capsulo-legamentoso della spalla, altro, chirurgica a cielo aperto	81.99.2c↔	Revisione chirurgica a cielo aperto di articolazione, Articolazione talocrurale
81.84↔	Sostituzione totale del gomito	81.99.2d↔	Revisione chirurgica a cielo aperto di articolazione, Articolazione subtalare
81.85.00↔	Altra riparazione del gomito, NAS	81.99.2f↔	Revisione chirurgica a cielo aperto di articolazione, Articolazione metatarso-falangea
81.85.10↔	Rifissazione di frammento osteocondrale del gomito, per via artroscopica	81.99.2g↔	Revisione chirurgica a cielo aperto di articolazione, Articolazione interfalangea del piede
81.85.11↔	Rifissazione di frammento osteocondrale del gomito, chirurgica a cielo aperto	81.99.31↔	Interventi artroscopici sulla cartilagine articolare, Articolazione omero-glenoidea
81.85.14↔	Innesto di cartilagine e impianto del gomito di colture tissutali prodotte in vitro, per via artroscopica	81.99.32↔	Interventi artroscopici sulla cartilagine articolare, Articolazione acromio-clavicolare
81.85.15↔	Innesto di cartilagine e impianto del gomito di colture tissutali prodotte in vitro, chirurgica a cielo aperto	81.99.33↔	Interventi artroscopici sulla cartilagine articolare, Articolazione sterno-clavicolare
81.85.18↔	Perforazione subcondrale del gomito, per via artroscopica	81.99.34↔	Interventi artroscopici sulla cartilagine articolare, Gomito
81.85.19↔	Perforazione subcondrale del gomito, chirurgica a cielo aperto	81.99.35↔	Interventi artroscopici sulla cartilagine articolare, Polso
81.85.20↔	Perforazione subcondrale del gomito con inserzione di impianto acellulare, per via artroscopica	81.99.3a↔	Interventi artroscopici sulla cartilagine articolare e sui menischi, Articolazione del ginocchio
81.85.21↔	Artroplastica di resezione del gomito	81.99.3b↔	Interventi artroscopici sulla cartilagine articolare, Articolazione tibio-fibulare prossimale
81.85.30↔	Sostituzione con protesi della superficie articolare distale dell'omero	81.99.3c↔	Interventi artroscopici sulla cartilagine articolare, Articolazione talocrurale
81.85.31↔	Altra riparazione del gomito, Protesi del capitello radiale	81.99.3d↔	Interventi artroscopici sulla cartilagine articolare, Articolazione subtalare
81.85.99↔	Altra riparazione del gomito, altro	81.99.3f↔	Interventi artroscopici sulla cartilagine articolare, Articolazione metatarso-falangea
81.93.10↔	Sutura dell'apparato legamentoso della clavicola	81.99.3g↔	Interventi artroscopici sulla cartilagine articolare, Articolazione interfalangea del piede
81.93.20↔	Sutura dell'anello fibroso radio-ulnare	81.99.41↔	Interventi chirurgici a cielo aperto sulla cartilagine articolare, Articolazione omero-glenoidea
81.93.21↔	Sutura dell'apparato legamentoso radio-ulnare distale	81.99.42↔	Interventi chirurgici a cielo aperto sulla cartilagine articolare, Articolazione acromio-clavicolare
81.95.10↔	Sutura della capsula o del legamento in altra parte dell'arto inferiore, Sutura del legamento crociato anteriore del ginocchio, per via artroscopica	81.99.43↔	Interventi chirurgici a cielo aperto sulla cartilagine articolare, Articolazione sterno-clavicolare
81.95.11↔	Sutura della capsula o del legamento in altra parte dell'arto inferiore, Sutura del legamento crociato anteriore del ginocchio, chirurgica a cielo aperto	81.99.44↔	Interventi chirurgici a cielo aperto sulla cartilagine articolare, Gomito
81.95.12↔	Sutura della capsula o del legamento in altra parte dell'arto inferiore, Sutura del legamento crociato posteriore del ginocchio, per via artroscopica	81.99.45↔	Interventi chirurgici a cielo aperto sulla cartilagine articolare, Polso
81.95.13↔	Sutura della capsula o del legamento in altra parte dell'arto inferiore, Sutura del legamento crociato posteriore del ginocchio, chirurgica a cielo aperto	81.99.4a↔	Interventi chirurgici a cielo aperto sulla cartilagine articolare e sui menischi, Articolazione del ginocchio
81.95.14↔	Sutura della capsula o del legamento in altra parte dell'arto inferiore, Sutura dell'apparato capsulo-legamentoso mediale con intervento sul menisco, per via artroscopica	81.99.4b↔	Interventi chirurgici a cielo aperto sulla cartilagine articolare, Articolazione tibio-fibulare prossimale
81.95.15↔	Sutura della capsula o del legamento in altra parte dell'arto inferiore, Sutura dell'apparato capsulo-legamentoso mediale con intervento sul menisco, chirurgica a cielo aperto	81.99.4c↔	Interventi chirurgici a cielo aperto sulla cartilagine articolare, Articolazione talocrurale
81.96.2d↔	Altra riparazione articolare, polso, protesi della testa dell'ulna	81.99.4d↔	Interventi chirurgici a cielo aperto sulla cartilagine articolare, Articolazione subtalare
81.99.11↔	Revisione artroscopica di articolazione, Articolazione omero-glenoidea	81.99.4f↔	Interventi chirurgici a cielo aperto sulla cartilagine articolare, Articolazione metatarso-falangea
81.99.12↔	Revisione artroscopica di articolazione, Articolazione acromio-clavicolare	81.99.4g↔	Interventi chirurgici a cielo aperto sulla cartilagine articolare, Articolazione interfalangea del piede
81.99.13↔	Revisione artroscopica di articolazione, Articolazione sterno-clavicolare	81.99.51↔	Artrorisi e fissazione temporanea di articolazione, Articolazione omero-glenoidea
81.99.14↔	Revisione artroscopica di articolazione, Gomito	81.99.52↔	Artrorisi e fissazione temporanea di articolazione, Articolazione acromio-clavicolare
81.99.15↔	Revisione artroscopica di articolazione, Polso	81.99.53↔	Artrorisi e fissazione temporanea di articolazione, Articolazione sterno-clavicolare
81.99.1a↔	Revisione artroscopica di articolazione, Articolazione del ginocchio	81.99.54↔	Artrorisi e fissazione temporanea di articolazione, Gomito
81.99.1b↔	Revisione artroscopica di articolazione, Articolazione tibio-fibulare prossimale		
81.99.1c↔	Revisione artroscopica di articolazione, Articolazione talocrurale		
81.99.1d↔	Revisione artroscopica di articolazione, Articolazione subtalare		

81.99.55↔	Artrorisi e fissazione temporanea di articolazione, Polso	82.53↔	Reinserzione di tendini della mano
81.99.5a↔	Artrorisi e fissazione temporanea di articolazione, Articolazione del ginocchio	82.54↔	Reinserzione di muscoli della mano
81.99.5b↔	Artrorisi e fissazione temporanea di articolazione, Articolazione tibio-fibulare prossimale	82.55↔	Altra modificazione di lunghezza di tendini e muscoli della mano
81.99.5c↔	Artrorisi e fissazione temporanea di articolazione, Articolazione talocrurale	82.56↔	Altro trasferimento o trapianto di tendini della mano
81.99.5d↔	Artrorisi e fissazione temporanea di articolazione, Articolazione subtalare	82.57.00↔	Altra trasposizione di tendini della mano, NAS
81.99.5e↔	Artrorisi e fissazione temporanea di articolazione, Piede e dita del piede, altro	82.57.10↔	Altra trasposizione di tendini della mano, Trasposizione di tendine flessore della mano
81.99.5f↔	Artrorisi e fissazione temporanea di articolazione, Articolazione metatarso-falangea	82.57.99↔	Altra trasposizione di tendini della mano, altro
81.99.5g↔	Artrorisi e fissazione temporanea di articolazione, Articolazione interfalangea del piede	82.58↔	Altro trasferimento o trapianto di muscoli della mano
81.99.81↔	Altri interventi artroscopici sulle strutture articolari, Polso	82.59↔	Altra trasposizione di muscoli della mano
81.99.82↔	Altri interventi artroscopici sulle strutture articolari, Articolazione del ginocchio	82.61↔	Intervento di ricostruzione del pollice completo di nervi e vasi sanguigni
81.99.83↔	Altri interventi artroscopici sulle strutture articolari, Articolazione talocrurale	82.69↔	Altra ricostruzione del pollice
81.99.91↔	Altri interventi chirurgici a cielo aperto sulle strutture articolari, Articolazione omero-glenoidea	82.71↔	Ricostruzione di puleggia tendinea
81.99.92↔	Altri interventi chirurgici a cielo aperto sulle strutture articolari, Articolazione acromio-clavicolare	82.72.00↔	Intervento di plastica sulla mano con innesto di muscolo o fascia muscolare, NAS
81.99.93↔	Altri interventi chirurgici a cielo aperto sulle strutture articolari, Articolazione sterno-clavicolare	82.72.10↔	Intervento di plastica con innesto di muscolo o fascia, su un dito della mano
81.99.94↔	Altri interventi chirurgici a cielo aperto sulle strutture articolari, Gomito	82.72.11↔	Intervento di plastica con innesto di muscolo o fascia, su altre parti della mano
81.99.95↔	Altri interventi chirurgici a cielo aperto sulle strutture articolari, Articolazione radio-ulnare prossimale	82.72.99↔	Intervento di plastica sulla mano con innesto di muscolo o fascia muscolare, altro
81.99.96↔	Altri interventi chirurgici a cielo aperto sulle strutture articolari, Polso	82.79↔	Intervento di plastica sulla mano con altro innesto o impianto
81.99.9a↔	Altri interventi chirurgici a cielo aperto sulle strutture articolari, Articolazione tibio-fibulare prossimale	82.81↔	Trasferimento di dita, ad eccezione del pollice
81.99.9b↔	Altri interventi chirurgici a cielo aperto sulle strutture articolari, Articolazione talocrurale	82.82↔	Riparazione di schisi della mano
81.99.9c↔	Altri interventi chirurgici a cielo aperto sulle strutture articolari, Articolazione subtalare	82.83↔	Riparazione di macrodattilia
81.99.9f↔	Altri interventi chirurgici a cielo aperto sulle strutture articolari, Articolazione metatarso-falangea	82.84↔	Riparazione di dito a martello
81.99.9g↔	Altri interventi chirurgici a cielo aperto sulle strutture articolari, Articolazione interfalangea del piede	82.85↔	Altra tenodesi della mano
82.02↔	Miotomia della mano	82.86.00↔	Altra tenoplastica della mano, NAS
82.04↔	Incisione e drenaggio dello spazio palmare o tenare	82.86.10↔	Tenoplastica di tendini flessori della mano
82.09.10↔	Altra incisione dei tessuti molli della mano, Incisione di compartimento tendineo della mano	82.86.11↔	Creazione di un letto per l'innesto di tendini nella mano
82.11.00↔	Tenotomia della mano, NAS	82.86.12↔	Revisione senza sostituzione di innesto tendineo della mano
82.11.10↔	Tenotomia della mano, Polso, percutanea	82.86.13↔	Sostituzione di innesto tendineo della mano
82.11.11↔	Tenotomia della mano, Dita della mano, percutanea	82.86.99↔	Altra tenoplastica della mano, altro
82.11.20↔	Tenotomia della mano, chirurgica a cielo aperto	82.89.10↔	Plastica delle guaine tendinee della mano
82.11.99↔	Tenotomia della mano,	82.89.11↔	Rifissazione ossea di legamenti della mano, Carpo e metacarpo
82.12↔	Fasciotomia della mano	82.89.12↔	Rifissazione ossea di legamenti di mano, altri legamenti della mano
82.21↔	Asportazione di lesione della fascia [o guaina] tendinea della mano	82.89.13↔	Distrazione transarticolare dei tessuti molli per anomalie congenite della mano
82.22↔	Asportazione di lesione dei muscoli della mano	82.89.14↔	Radializzazione per anomalie congenite della mano
82.29↔	Asportazione di altre lesioni dei tessuti molli della mano	82.89.15↔	Resezione di briglie con ricostruzione plastica per anomalie congenite della mano
82.35.10↔	Fasciectomia del palmo della mano	82.89.16↔	Trasferimento di dito del piede per sostituire un dito della mano
82.35.11↔	Fasciectomia della mano e delle dita della mano con neurolisi	83.63↔	Riparazione della cuffia dei rotatori
82.35.12↔	Fasciectomia della mano e delle dita della mano con neurolisi e arteriolisi	83.83↔	Ricostruzione di puleggia tendinea
82.35.13↔	Fasciectomia della mano e delle dita della mano con artrolisi	83.84↔	Correzione di piede torto, NAC
82.36↔	Altra miectomia della mano	84.20↔	Reimpianto di un'estremità, NAS
82.42↔	Sutura differita dei tendini flessori della mano	84.21↔	Reimpianto del pollice della mano
82.43↔	Sutura differita di altri tendini della mano	84.22↔	Reimpianto di dita della mano (ad eccezione del pollice)
82.44↔	Altra sutura dei tendini flessori della mano	84.23.00↔	Reimpianto di avambraccio, polso o mano, NAS
82.45↔	Altra sutura di altri tendini della mano	84.23.10↔	Reimpianto di avambraccio
82.51↔	Avanzamento di tendini della mano	84.23.12↔	Reimpianto del metacarpo
82.52↔	Arretramento di tendini della mano	84.23.13↔	Reimpianto del polso
		84.23.99↔	Reimpianto di avambraccio, polso o mano, altro
		84.24.00↔	Reimpianto a livello del gomito o del braccio, NAS
		84.24.11↔	Reimpianto a livello del gomito
		84.24.12↔	Reimpianto del braccio
		84.24.99↔	Reimpianto a livello del gomito o del braccio, altro
		84.25↔	Reimpianto di dito del piede
		84.26↔	Reimpianto del piede
		84.27.00↔	Reimpianto della gamba o della caviglia, NAS
		84.27.11↔	Reimpianto a livello del ginocchio
		84.27.12↔	Reimpianto della gamba
		84.27.99↔	Reimpianto della gamba o della caviglia, altro
		84.29↔	Reimpianto di un'estremità, altro

Funzione

Terapia intensiva complessa >
980 / 1104 punti risorse



Terapia intensiva complessa > 980 / 1104 punti risorse

Terapia intensiva complessa > 980 / 1104 punti risorse

Terapia intensiva complessa > 980 / 1104 punti risorse

Procedura nella tabella INTKII-1

Procedura INTKII-1

99.b7.17†↔	Terapia intensiva complessa, da 1105 a 1380 punti risorse	99.b7.2c†↔	Terapia intensiva complessa in età infantile (procedura di base), da 2647 a 2940 punti risorse
99.b7.18†↔	Terapia intensiva complessa, da 1381 a 1656 punti risorse	99.b7.2d†↔	Terapia intensiva complessa in età infantile (procedura di base), da 2941 a 3430 punti risorse
99.b7.1a†↔	Terapia intensiva complessa, da 1657 a 1932 punti risorse	99.b7.2e†↔	Terapia intensiva complessa in età infantile (procedura di base), da 3431 a 3920 punti risorse
99.b7.1b†↔	Terapia intensiva complessa, da 1933 a 2208 punti risorse	99.b7.2f†↔	Terapia intensiva complessa in età infantile (procedura di base), da 3921 a 4410 punti risorse
99.b7.1c†↔	Terapia intensiva complessa, da 2209 a 2484 punti risorse	99.b7.2g†↔	Terapia intensiva complessa in età infantile (procedura di base), da 4411 a 4900 punti risorse
99.b7.1d†↔	Terapia intensiva complessa, da 2485 a 2760 punti risorse	99.b7.2h†↔	Terapia intensiva complessa in età infantile (procedura di base), da 4901 a 5880 punti risorse
99.b7.1e†↔	Terapia intensiva complessa, da 2761 a 3220 punti risorse	99.b7.2i†↔	Terapia intensiva complessa in età infantile (procedura di base), da 5881 a 6860 punti risorse
99.b7.1f†↔	Terapia intensiva complessa, da 3221 a 3680 punti risorse	99.b7.2j†↔	Terapia intensiva complessa in età infantile (procedura di base), da 6861 a 7840 punti risorse
99.b7.1g†↔	Terapia intensiva complessa, da 3681 a 4600 punti risorse	99.b7.2k†↔	Terapia intensiva complessa in età infantile (procedura di base), da 7841 a 9800 punti risorse
99.b7.1h†↔	Terapia intensiva complessa, da 4601 a 5520 punti risorse	99.b7.2l†↔	Terapia intensiva complessa in età infantile (procedura di base), da 9801 a 11760 punti risorse
99.b7.1i†↔	Terapia intensiva complessa, da 5521 a 7360 punti risorse	99.b7.2m†↔	Terapia intensiva complessa in età infantile (procedura di base), da 11761 a 13720 punti risorse
99.b7.1j†↔	Terapia intensiva complessa, da 7361 a 9200 punti risorse	99.b7.2n†↔	Terapia intensiva complessa in età infantile (procedura di base), da 13721 a 16660 punti risorse
99.b7.1k†↔	Terapia intensiva complessa, da 9201 a 11040 punti risorse	99.b7.2o†↔	Terapia intensiva complessa in età infantile (procedura di base), da 16661 a 19600 punti risorse
99.b7.1l†↔	Terapia intensiva complessa, da 11041 a 13800 punti risorse	99.b7.2p†↔	Terapia intensiva complessa in età infantile (procedura di base), 19601 punti risorse o più
99.b7.1m†↔	Terapia intensiva complessa, da 13801 a 16560 punti risorse		
↔			
99.b7.1n†↔	Terapia intensiva complessa, da 16561 a 19320 punti risorse		
99.b7.1o†↔	Terapia intensiva complessa, 19321 punti risorse o più		
99.b7.25†↔	Terapia intensiva complessa in età infantile (procedura di base), da 981 a 1176 punti risorse		
99.b7.26†↔	Terapia intensiva complessa in età infantile (procedura di base), da 1177 a 1470 punti risorse		
99.b7.27†↔	Terapia intensiva complessa in età infantile (procedura di base), da 1471 a 1764 punti risorse		
99.b7.28†↔	Terapia intensiva complessa in età infantile (procedura di base), da 1765 a 2058 punti risorse		
99.b7.2a†↔	Terapia intensiva complessa in età infantile (procedura di base), da 2059 a 2352 punti risorse		
99.b7.2b†↔	Terapia intensiva complessa in età infantile (procedura di base), da 2353 a 2646 punti risorse		

Funzione

Trattamento riabilitativo
precoce geriatrico complesso



Trattamento riabilitativo precoce geriatrico complesso

Trattamento riabilitativo precoce geriatrico complesso

Trattamento riabilitativo precoce geriatrico complesso

Procedura nella tabella GFK-1

Procedura GFK-1

93.89.91‡↔ Trattamento riabilitativo precoce geriatrico complesso, da 14 a 20 giorni di trattamento nonché almeno 20 unità terapeutiche

93.89.92‡↔ Trattamento riabilitativo precoce geriatrico complesso, almeno 21 giorni di trattamento e almeno 30 unità terapeutiche

Funzione

Trattamento riabilitativo
precoce



Trattamento riabilitativo precoce

Trattamento riabilitativo precoce

Riabilitazione precoce

Procedura nella tabella FR-1

Procedura FR-1

93.86.21†↔	Impiego medio di 20 unità terapeutiche (di almeno 30 minuti l'una) settimanali	93.86.b1†↔	Impiego medio di 20 unità terapeutiche (di almeno 30 minuti l'una) settimanali
93.86.22†↔	Impiego medio di 30 unità terapeutiche (di almeno 30 minuti l'una) settimanali	93.86.b2†↔	Impiego medio di 30 unità terapeutiche (di almeno 30 minuti l'una) settimanali
93.86.31†↔	Impiego medio di 20 unità terapeutiche (di almeno 30 minuti l'una) settimanali	93.86.c1†↔	Impiego medio di 20 unità terapeutiche (di almeno 30 minuti l'una) settimanali
93.86.32†↔	Impiego medio di 30 unità terapeutiche (di almeno 30 minuti l'una) settimanali	93.86.c2†↔	Impiego medio di 30 unità terapeutiche (di almeno 30 minuti l'una) settimanali
93.86.41†↔	Impiego medio di 20 unità terapeutiche (di almeno 30 minuti l'una) settimanali	93.89.17†↔	Riabilitazione precoce neurologica-neurochirurgica, da almeno 15 a massimo 21 giorni di trattamento
93.86.42†↔	Impiego medio di 30 unità terapeutiche (di almeno 30 minuti l'una) settimanali	93.89.18†↔	Riabilitazione precoce neurologica-neurochirurgica, da almeno 22 a massimo 28 giorni di trattamento
93.86.51†↔	Impiego medio di 20 unità terapeutiche (di almeno 30 minuti l'una) settimanali	93.89.1a†↔	Riabilitazione precoce neurologica-neurochirurgica, da almeno 29 a massimo 42 giorni di trattamento
93.86.52†↔	Impiego medio di 30 unità terapeutiche (di almeno 30 minuti l'una) settimanali	93.89.1b†↔	Riabilitazione precoce neurologica-neurochirurgica, da almeno 43 a massimo 56 giorni di trattamento
93.86.61†↔	Impiego medio di 20 unità terapeutiche (di almeno 30 minuti l'una) settimanali	93.89.1c†↔	Riabilitazione precoce neurologica-neurochirurgica, da almeno 57 a massimo 70 giorni di trattamento
93.86.62†↔	Impiego medio di 30 unità terapeutiche (di almeno 30 minuti l'una) settimanali	93.89.1d†↔	Riabilitazione precoce neurologica-neurochirurgica, da almeno 71 a massimo 84 giorni di trattamento
93.86.71†↔	Impiego medio di 20 unità terapeutiche (di almeno 30 minuti l'una) settimanali	93.89.1e†↔	Riabilitazione precoce neurologica-neurochirurgica, da almeno 85 a massimo 98 giorni di trattamento
93.86.72†↔	Impiego medio di 30 unità terapeutiche (di almeno 30 minuti l'una) settimanali	93.89.1f†↔	Riabilitazione precoce neurologica-neurochirurgica, da almeno 99 a massimo 126 giorni di trattamento
93.86.81†↔	Impiego medio di 20 unità terapeutiche (di almeno 30 minuti l'una) settimanali	93.89.1g†↔	Riabilitazione precoce neurologica-neurochirurgica, da almeno 127 a massimo 154 giorni di trattamento
93.86.82†↔	Impiego medio di 30 unità terapeutiche (di almeno 30 minuti l'una) settimanali	93.89.1h†↔	Riabilitazione precoce neurologica-neurochirurgica, da almeno 155 a massimo 182 giorni di trattamento
93.86.a1†↔	Impiego medio di 20 unità terapeutiche (di almeno 30 minuti l'una) settimanali	93.89.1i†↔	Riabilitazione precoce neurologica-neurochirurgica, almeno 183 giorni di trattamento
93.86.a2†↔	Impiego medio di 30 unità terapeutiche (di almeno 30 minuti l'una) settimanali		

Funzione

Terapia intensiva complessa >
392 / 552 punti risorse



Terapia intensiva complessa > 392 / 552 punti risorse

Terapia intensiva complessa > 392 / 552 punti risorse

Terapia intensiva complessa > 392 / 552 punti risorse

Procedura nella tabella INTKI-1

Procedura INTKI-1

99.b7.15†↔	Terapia intensiva complessa, da 553 a 828 punti risorse	99.b7.2a†↔	Terapia intensiva complessa in età infantile (procedura di base), da 2059 a 2352 punti risorse
99.b7.16†↔	Terapia intensiva complessa, da 829 a 1104 punti risorse	99.b7.2b†↔	Terapia intensiva complessa in età infantile (procedura di base), da 2353 a 2646 punti risorse
99.b7.17†↔	Terapia intensiva complessa, da 1105 a 1380 punti risorse	99.b7.2c†↔	Terapia intensiva complessa in età infantile (procedura di base), da 2647 a 2940 punti risorse
99.b7.18†↔	Terapia intensiva complessa, da 1381 a 1656 punti risorse	99.b7.2d†↔	Terapia intensiva complessa in età infantile (procedura di base), da 2941 a 3430 punti risorse
99.b7.1a†↔	Terapia intensiva complessa, da 1657 a 1932 punti risorse	99.b7.2e†↔	Terapia intensiva complessa in età infantile (procedura di base), da 3431 a 3920 punti risorse
99.b7.1b†↔	Terapia intensiva complessa, da 1933 a 2208 punti risorse	99.b7.2f†↔	Terapia intensiva complessa in età infantile (procedura di base), da 3921 a 4410 punti risorse
99.b7.1c†↔	Terapia intensiva complessa, da 2209 a 2484 punti risorse	99.b7.2g†↔	Terapia intensiva complessa in età infantile (procedura di base), da 4411 a 4900 punti risorse
99.b7.1d†↔	Terapia intensiva complessa, da 2485 a 2760 punti risorse	99.b7.2h†↔	Terapia intensiva complessa in età infantile (procedura di base), da 4901 a 5880 punti risorse
99.b7.1e†↔	Terapia intensiva complessa, da 2761 a 3220 punti risorse	99.b7.2i†↔	Terapia intensiva complessa in età infantile (procedura di base), da 5881 a 6860 punti risorse
99.b7.1f†↔	Terapia intensiva complessa, da 3221 a 3680 punti risorse	99.b7.2j†↔	Terapia intensiva complessa in età infantile (procedura di base), da 6861 a 7840 punti risorse
99.b7.1g†↔	Terapia intensiva complessa, da 3681 a 4600 punti risorse	99.b7.2k†↔	Terapia intensiva complessa in età infantile (procedura di base), da 7841 a 9800 punti risorse
99.b7.1h†↔	Terapia intensiva complessa, da 4601 a 5520 punti risorse	99.b7.2l†↔	Terapia intensiva complessa in età infantile (procedura di base), da 9801 a 11760 punti risorse
99.b7.1i†↔	Terapia intensiva complessa, da 5521 a 7360 punti risorse	99.b7.2m†↔	Terapia intensiva complessa in età infantile (procedura di base), da 11761 a 13720 punti risorse
99.b7.1j†↔	Terapia intensiva complessa, da 7361 a 9200 punti risorse	99.b7.2n†↔	Terapia intensiva complessa in età infantile (procedura di base), da 13721 a 16660 punti risorse
99.b7.1k†↔	Terapia intensiva complessa, da 9201 a 11040 punti risorse	99.b7.2o†↔	Terapia intensiva complessa in età infantile (procedura di base), da 16661 a 19600 punti risorse
99.b7.1l†↔	Terapia intensiva complessa, da 11041 a 13800 punti risorse	99.b7.2p†↔	Terapia intensiva complessa in età infantile (procedura di base), 19601 punti risorse o più
99.b7.1m†↔	Terapia intensiva complessa, da 13801 a 16560 punti risorse		
99.b7.1n†↔	Terapia intensiva complessa, da 16561 a 19320 punti risorse		
99.b7.1o†↔	Terapia intensiva complessa, 19321 punti risorse o più		
99.b7.22†↔	Terapia intensiva complessa in età infantile (procedura di base), da 393 a 588 punti risorse		
99.b7.23†↔	Terapia intensiva complessa in età infantile (procedura di base), da 589 a 784 punti risorse		
99.b7.24†↔	Terapia intensiva complessa in età infantile (procedura di base), da 785 a 980 punti risorse		
99.b7.25†↔	Terapia intensiva complessa in età infantile (procedura di base), da 981 a 1176 punti risorse		
99.b7.26†↔	Terapia intensiva complessa in età infantile (procedura di base), da 1177 a 1470 punti risorse		
99.b7.27†↔	Terapia intensiva complessa in età infantile (procedura di base), da 1471 a 1764 punti risorse		
99.b7.28†↔	Terapia intensiva complessa in età infantile (procedura di base), da 1765 a 2058 punti risorse		

Funzione

Procedura OR estesa in più
tempi



Procedura OR estesa in più tempi

Procedura OR estesa in più tempi

Procedure OR complesse in più tempi e schema chemioterapico

Almeno due Procedure nella tabella MKOR-1 e almeno due Trattamenti, che sono temporalmente distanti di almeno un giorno nella [almeno due Procedure nella tabella MKOR-1] o Procedura nella tabella MKOR-1 e Procedura nella tabella MKOR-2

Procedura MKOR-1

00.65.00↔	Inserzione percutanea di altro(i) stent vascolare(i) intracranico(i), NAS	01.25.21↔	Altra craniectomia, Nuova craniectomia per rimozione di materiale alloplastico o di sistema di somministrazione farmacologica dalle ossa del cranio o dallo spazio epidurale
00.65.11↔	Inserzione percutanea transluminale di microstent(s) vascolari intracranici	01.32.00↔	Lobotomia e trattotomia, NAS
00.65.99↔	Inserzione percutanea di altro(i) stent vascolare(i) intracranico(i), altro	01.32.10↔	Lobotomia e trattotomia, Cingolotomia
01.12.00↔	Biopsia mediante craniotomia (a cielo aperto) delle meningi cerebrali, NAS	01.32.11↔	Lobotomia e trattotomia, Transezione subpiale
01.12.10↔	Biopsia stereotassica mediante craniotomia (a cielo aperto) delle meningi cerebrali	01.32.12↔	Lobotomia e trattotomia, Lobotomie multiple
01.12.99↔	Biopsia mediante craniotomia (a cielo aperto) delle meningi cerebrali, altro	01.32.20↔	Lobotomia e trattotomia, Interruzione stereotassica di sistemi di vie encefaliche
01.13.00↔	Biopsia chiusa [percutanea] [agobiopsia] di lesione cerebrale, NAS	01.32.99↔	Lobotomia e trattotomia, altro
01.13.10↔	Biopsia stereotassica chiusa [percutanea] [agobiopsia] di lesione cerebrale	01.39.10↔	Altre incisioni cerebrali per evacuazione di ematoma intracerebrale
01.13.99↔	Biopsia chiusa [percutanea] [agobiopsia] di lesione cerebrale, altro	01.39.11↔	Altre incisioni cerebrali per evacuazione di ascesso intracerebrale
01.14.00↔	Biopsia a cielo aperto del cervello, NAS	01.39.19↔	Altre incisioni cerebrali, evacuazione di altro liquido intracerebrale
01.14.10↔	Biopsia stereotassica a cielo aperto del cervello	01.39.20↔	Altre incisioni cerebrali, Evacuazione stereotassica di ematoma intracranico
01.14.99↔	Biopsia a cielo aperto del cervello, altro	01.39.21↔	Altre incisioni cerebrali, Evacuazione stereotassica di ascesso intracranico
01.15↔	Biopsia del cranio	01.39.29↔	Altre incisioni cerebrali, Evacuazione stereotassica di altro liquido intracranico
01.18.20↔	Biopsia a cielo aperto di vaso sanguigno intracranico	01.39.30↔	Altre incisioni cerebrali, Rimozione di corpo estraneo intracerebrale
01.18.21↔	Biopsia stereotassica a cielo aperto di vaso sanguigno intracranico	01.41↔	Interventi sul talamo
01.18.29↔	Biopsia a cielo aperto di vaso sanguigno intracranico, altro	01.42↔	Interventi sul globo pallido
01.21↔	Incisione e drenaggio dei seni cranici	01.51.10↔	Asportazione di tessuto tumorale dalle meningi cerebrali con isolamento di tessuto adiacente infiltrato
01.23.10↔	Riapertura di pregressa craniotomia con inserzione di drenaggio	01.52.00↔	Emisferectomia, NAS
01.23.20↔	Riapertura di pregressa craniotomia con rimozione di materiale alloplastico o di sistema di somministrazione farmacologica dalle ossa del cranio	01.52.10↔	Emisferectomia, tessuto tumorale intracerebrale di origine cerebrale
01.23.21↔	Riapertura di pregressa craniotomia con rimozione di materiale alloplastico o di sistema di somministrazione farmacologica dallo spazio epidurale	01.52.11↔	Emisferectomia, tessuto tumorale intracerebrale di origine extracerebrale
01.23.29↔	Riapertura di pregressa craniotomia con rimozione di altro materiale	01.52.99↔	Emisferectomia, altro
01.24.10↔	Altra craniotomia con decompressione	01.53.00↔	Lobectomia cerebrale, NAS
01.24.11↔	Altra craniotomia per evacuazione di ematoma epidurale	01.53.10↔	Lobectomia cerebrale, tessuto tumorale intracerebrale di origine cerebrale
01.24.12↔	Altra craniotomia per evacuazione di empiema epidurale	01.53.11↔	Lobectomia cerebrale, tessuto tumorale intracerebrale di origine extracerebrale
01.24.13↔	Altra craniotomia, Inserzione di materiale alloplastico o di sistema di somministrazione farmacologica nelle ossa del cranio o nello spazio epidurale	01.53.99↔	Lobectomia cerebrale, altro
01.24.14↔	Altra craniotomia, rimozione di materiale alloplastico o di sistema di somministrazione farmacologica dalle ossa del cranio o dallo spazio epidurale	01.59.10↔	Altra asportazione di tessuto tumorale intracerebrale di origine cerebrale
01.24.15↔	Altra craniotomia, Rimozione di corpo estraneo dalle ossa del cranio o dallo spazio epidurale	01.59.11↔	Altra asportazione di tessuto tumorale intracerebrale di origine extracerebrale
01.24.16↔	Altra craniotomia, altro drenaggio di liquido epidurale o per altri motivi	01.59.12↔	Altra asportazione o distruzione di lesione o di tessuto cerebrale, sbrigliamento di contusione cerebrale
01.25.10↔	Altra craniectomia con decompressione	01.59.20↔	Altra distruzione di tessuto tumorale intracerebrale di origine cerebrale
01.25.11↔	Altra craniectomia per evacuazione di ematoma epidurale	01.59.21↔	Altra distruzione di tessuto tumorale intracerebrale di origine extracerebrale
01.25.12↔	Altra craniectomia per evacuazione di empiema epidurale	02.02↔	Riposizionamento di frammenti di frattura affossata del cranio
01.25.13↔	Altra craniectomia per rimozione di corpo estraneo dalle ossa del cranio o dallo spazio epidurale	02.03↔	Formazione di opercoli cranici
01.25.14↔	Altra craniectomia, Inserzione di materiale alloplastico o di sistema di somministrazione farmacologica nelle ossa del cranio o nello spazio epidurale	02.05.10↔	Inserzione di impianto CAD nel neurocranio senza interessamento dello splancnocranio, difetto semplice
01.25.19↔	Altra craniectomia, per drenaggio di liquido epidurale o per altri motivi	02.05.11↔	Inserzione di impianto CAD nel neurocranio senza interessamento dello splancnocranio, difetto maggiore o complesso
01.25.20↔	Altra craniectomia, Nuova craniectomia con inserzione di drenaggio	02.05.20↔	Inserzione di impianto CAD nel neurocranio con interessamento di orbita, regione temporale o seno frontale, fino a 2 regioni
		02.05.30↔	Inserzione di impianto CAD nel neurocranio con interessamento di più regioni dello splancnocranio, da 3 regioni

02.06.10↔	Cranioplastica fronto-orbitale per spostamento osseo	03.4x.22↔	Asportazione o distruzione di altra lesione delle radici e dei gangli spinali
02.06.20↔	Riparazione del neurocranio senza interessamento dello splancnocranio, con impianto semplice (cemento osseo, materiale alloplastico)	03.4x.29↔	Asportazione o distruzione di altra lesione del midollo o delle meningi spinali, altro
02.06.30↔	Riparazione di neurocranio e splancnocranio o del solo splancnocranio, con impianto semplice (cemento osseo, materiale alloplastico)	03.4x.99↔	Asportazione o distruzione di lesione del midollo o delle meningi spinali, altro
02.12.22↔	Altra duraplastica con cranioplastica del passaggio craniocervicale	03.51↔	Riparazione di meningocele spinale
02.14↔	Plessectomia coroidea	03.52↔	Riparazione di mielomeningocele spinale
02.2↔	Ventricolostomia	03.59.10↔	Altri interventi di riparazione o plastica sulle strutture del canale vertebrale, Chiusura di diastematomielia
02.31↔	Shunt fra ventricolo e strutture del capo e del collo	03.59.11↔	Altri interventi di riparazione o plastica sulle strutture del canale vertebrale, Sezione di filo terminale
02.32↔	Shunt fra ventricolo e sistema circolatorio	03.59.12↔	Altri interventi di riparazione o plastica sulle strutture del canale vertebrale, Chiusura di fistola spinale
02.33↔	Shunt fra ventricolo e cavità toracica	03.71↔	Shunt spinale subaracnoideo-peritoneale
02.34↔	Shunt fra ventricolo, cavità addominale e i suoi organi	03.72↔	Shunt spinale subaracnoideo ureterale
02.35↔	Shunt fra ventricolo ed apparato urinario	03.79↔	Altro shunt spinale
02.51.00↔	Sinangiosi, NAS	03.93.10↔	Impianto o sostituzione di elettrodo(i) di neurostimolatore epidurale temporaneo, sistema a elettrodo singolo, stimolazione di prova
02.51.11↔	EDAS (encefalo-duro-arterio-sinangiosi)	03.93.11↔	Impianto o sostituzione di elettrodo(i) di neurostimolatore epidurale temporaneo, sistema a più elettrodi, stimolazione di prova
02.51.12↔	EDS (encefalo-duro-sinangiosi), posa della dura madre invertita sulla corteccia cerebrale	03.93.20↔	Impianto o sostituzione di elettrodo(i) di neurostimolatore epidurale permanente, sistema a elettrodo singolo, stimolazione continua, percutanea
02.51.13↔	EDS (encefalo-duro-sinangiosi), posa di un'arteria e della dura madre invertita sulla corteccia cerebrale	03.93.21↔	Impianto o sostituzione di elettrodo(i) di neurostimolatore epidurale permanente, sistema a più elettrodi, stimolazione continua, percutanea
02.51.14↔	EMS (encefalo-mio-sinangiosi)	03.93.22↔	Impianto o sostituzione di elettrodo(i) di neurostimolatore epidurale permanente, sistema a elettrodo singolo, stimolazione continua, chirurgica a cielo aperto
02.51.15↔	EGPS (encefalo-galea-periostio-sinangiosi)	03.93.23↔	Impianto o sostituzione di elettrodo(i) di neurostimolatore epidurale permanente, sistema a più elettrodi, stimolazione continua, chirurgica a cielo aperto
02.51.99↔	Sinangiosi, altro	03.93.30↔	Impianto o sostituzione di elettrodo subdurale per stimolazione della radice anteriore
02.93.30↔	Impianto o sostituzione di elettrodo(i) di neurostimolatore intracranico, NAS	03.93.99↔	Impianto o sostituzione di elettrodo(i) di neurostimolatore spinale, altro
02.93.31↔	Impianto o sostituzione di microelettrodi temporanei per derivazione e stimolazione uniloculare	03.97↔	Revisione di shunt spinale
02.93.32↔	Impianto o sostituzione di microelettrodi temporanei per derivazione e stimolazione multiloculare	03.9a.10↔	Impianto o sostituzione di generatore d'impulsi di neurostimolatore epidurale, NAS
02.93.33↔	Impianto o sostituzione di microelettrodi permanenti per derivazione e stimolazione uniloculare	03.9a.11↔	Impianto o sostituzione di generatore d'impulsi di neurostimolatore epidurale, sistema a elettrodo singolo, non ricaricabile
02.93.34↔	Impianto o sostituzione di microelettrodi permanenti per derivazione e stimolazione multiloculare	03.9a.12↔	Impianto o sostituzione di generatore d'impulsi di neurostimolatore epidurale, sistema a più elettrodi, non ricaricabile
02.93.39↔	Impianto o sostituzione di elettrodo(i) di neurostimolatore intracranico, altro	03.9a.13↔	Impianto o sostituzione di generatore d'impulsi di neurostimolatore epidurale, sistema a più elettrodi, ricaricabile
02.96↔	Applicazione di elettrodi sfenoidali	03.9a.19↔	Impianto o sostituzione di generatore d'impulsi di neurostimolatore epidurale, altro
02.97.10↔	Impianto o sostituzione di generatore d'impulsi di neurostimolatore intracranico, NAS	03.9a.21↔	Impianto o sostituzione di generatore d'impulsi di neurostimolatore della radice anteriore
02.97.11↔	Impianto o sostituzione di generatore d'impulsi di neurostimolatore intracranico, sistema a elettrodo singolo, non ricaricabile	04.01.00↔	Asportazione di neurinoma acustico, NAS
02.97.12↔	Impianto o sostituzione di generatore d'impulsi di neurostimolatore intracranico, sistema a più elettrodi, non ricaricabile	04.01.10↔	Asportazione di neurinoma acustico mediante craniotomia
02.97.13↔	Impianto o sostituzione di generatore d'impulsi di neurostimolatore intracranico, sistema a più elettrodi, ricaricabile	04.01.11↔	Asportazione di neurinoma acustico, Approccio translabirintico
02.97.19↔	Impianto o sostituzione di generatore d'impulsi di neurostimolatore intracranico, altro	04.01.99↔	Asportazione di neurinoma acustico, altro
02.99.10↔	Interventi stereotassici sul sistema liquorale	04.02↔	Sezione del nervo trigemino
02.99.11↔	Impianto o impianto stereotassico di materiale radioattivo quale intervento indipendente	04.05.00↔	Gangliectomia (e distruzione) del ganglio di Gasser, NAS
02.99.12↔	Impianto stereotassico di tessuto nel cranio, nel cervello e nelle meningi cerebrali	04.05.10↔	Gangliectomia del ganglio di Gasser
02.99.13↔	Instillazione stereotassica di medicinali quale intervento indipendente	04.08.00↔	Fenestrazione della guaina del nervo ottico, NAS
02.99.14↔	Impianto, revisione o sostituzione stereotassica di cateteri intracerebrali per infusione intraventricolare	04.08.10↔	Altri interventi sul nervo ottico
02.99.50↔	Impianto e rimozione di sistema di cateteri a palloncino per brachiterapia intracerebrale	04.08.99↔	Fenestrazione della guaina del nervo ottico, altro
03.4x.10↔	Asportazione o distruzione di tessuto tumorale del midollo spinale (intramidollare)	04.41↔	Decompressione della radice del trigemino
03.4x.11↔	Asportazione o distruzione di tessuto tumorale delle meningi spinali e ossa	04.51.09↔	Innesto di nervi cranici o periferici, altro
03.4x.12↔	Asportazione o distruzione di tessuto tumorale delle radici e dei gangli spinali	04.51.10↔	Innesto del tratto extracranico di nervi cranici
03.4x.19↔	Asportazione o distruzione di tessuto tumorale del midollo o delle meningi spinali, altro	04.51.11↔	Innesto del plesso brachiale e di nervi della spalla
03.4x.20↔	Asportazione o distruzione di altra lesione del midollo spinale (intramidollare)	04.51.12↔	Innesto di nervi del braccio e della mano
03.4x.21↔	Asportazione o distruzione di altra lesione delle meningi spinali	04.51.13↔	Innesto di nervi del tronco e delle estremità inferiori
		04.51.19↔	Innesto di altri nervi cranici o periferici
		04.6x.00↔	Trasposizione di nervi cranici e periferici, NAS

04.6x.10↔	Trasposizione del tratto extracranico di nervi cranici con sutura epineurale primaria	04.79.23↔	Innesto e trasposizione di nervi della spalla con sutura interfascicolare
04.6x.11↔	Trasposizione del tratto extracranico di nervi cranici con sutura epineurale secondaria	04.79.24↔	Innesto e trasposizione di nervi del braccio e della mano con sutura interfascicolare
04.6x.12↔	Trasposizione del tratto extracranico di nervi cranici con sutura interfascicolare primaria e secondaria	04.79.25↔	Innesto e trasposizione di nervi del tronco e delle estremità inferiori con sutura interfascicolare
04.6x.20↔	Trasposizione del plesso brachiale con sutura epineurale primaria	04.79.29↔	Innesto e trasposizione di nervo con sutura interfascicolare, altro
04.6x.21↔	Trasposizione del plesso brachiale con sutura epineurale secondaria	04.95.10↔	Impianto o sostituzione di generatore d'impulsi di neurostimolatore periferico, NAS
04.6x.22↔	Trasposizione del plesso brachiale con sutura interfascicolare primaria	04.95.11↔	Impianto o sostituzione di generatore d'impulsi di neurostimolatore periferico, sistema a elettrodo singolo, non ricaricabile
04.6x.23↔	Trasposizione del plesso brachiale con sutura interfascicolare secondaria	04.95.12↔	Impianto o sostituzione di generatore d'impulsi di neurostimolatore periferico, sistema a più elettrodi, non ricaricabile
04.6x.30↔	Trasposizione di nervi della spalla con sutura epineurale primaria e secondaria	04.95.13↔	Implantation ou remplacement de générateur d'impulsions de neurostimulateur périphérique, système à plusieurs électrodes, rechargeable
04.6x.31↔	Trasposizione di nervi della spalla con sutura interfascicolare primaria e secondaria	04.95.14↔	Impianto o sostituzione di generatore d'impulsi di stimolatore del nervo vago
04.6x.40↔	Trasposizione di nervi del braccio con sutura epineurale primaria	04.95.19↔	Impianto o sostituzione di generatore d'impulsi di neurostimolatore periferico, altro
04.6x.41↔	Trasposizione di nervi del braccio con sutura epineurale secondaria	06.2x.00↔	Emitiroidectomia monolaterale, NAS
04.6x.42↔	Trasposizione di nervi del braccio con sutura interfascicolare primaria	06.2x.11↔	Emitiroidectomia monolaterale senza paratiroidectomia
04.6x.43↔	Trasposizione di nervi del braccio con sutura interfascicolare secondaria	06.2x.12↔	Emitiroidectomia monolaterale con paratiroidectomia
04.6x.50↔	Trasposizione di nervi del tronco e delle estremità inferiori con sutura epineurale primaria e secondaria	06.2x.99↔	Altra emitiroidectomia monolaterale
04.6x.51↔	Trasposizione di nervi del tronco e delle estremità inferiori con sutura interfascicolare primaria e secondaria	06.4x.00↔	Tiroidectomia completa (totale), NAS
04.6x.60↔	Trasposizione di nervi della mano con sutura interfascicolare primaria e secondaria	06.4x.10↔	Tiroidectomia completa (totale) senza paratiroidectomia
04.6x.70↔	Trasposizione con neurolisi e decompressione del tratto extracranico di nervi cranici	06.4x.11↔	Tiroidectomia completa (totale) con paratiroidectomia
04.6x.71↔	Trasposizione con neurolisi e decompressione del plesso brachiale o di nervi della spalla	06.4x.99↔	Tiroidectomia completa (totale), altro
04.6x.72↔	Trasposizione con neurolisi e decompressione di nervi del braccio	06.50.00↔	Tiroidectomia retrosternale, NAS
04.6x.73↔	Trasposizione con neurolisi e decompressione di nervi della mano	06.50.10↔	Tiroidectomia retrosternale mediante sternotomia
04.6x.74↔	Trasposizione con neurolisi e decompressione di nervi del tronco e delle estremità inferiori	06.50.99↔	Altra tiroidectomia retrosternale
04.6x.75↔	Trasposizione di altri nervi cranici e periferici (incl. neurolisi, decompressione, sutura epineurale e interfascicolare)	06.51.00↔	Tiroidectomia retrosternale parziale, NAS
04.6x.99↔	Trasposizione di nervi cranici e periferici, altro	06.51.10↔	Tiroidectomia retrosternale parziale mediante sternotomia
04.71↔	Anastomosi ipoglosso-facciale	06.51.99↔	Tiroidectomia retrosternale parziale, altro
04.72↔	Anastomosi accessorio-facciale	06.52.00↔	Tiroidectomia retrosternale completa (totale), NAS
04.73↔	Anastomosi accessorio-ipoglosso	06.52.10↔	Tiroidectomia retrosternale completa mediante sternotomia
04.74.00↔	Altre anastomosi di nervi cranici o periferici, NAS	06.52.99↔	Tiroidectomia retrosternale completa (totale), altro
04.74.10↔	Anastomosi fascio-fasciale di nervo	06.81.00↔	Paratiroidectomia completa, NAS
04.74.11↔	Anastomosi intercosto-fascicolare di nervo	06.81.10↔	Paratiroidectomia completa, senza reimpianto
04.74.99↔	Altre anastomosi di nervi cranici o periferici, altro	06.81.13↔	Paratiroidectomia completa mediante sternotomia, senza reimpianto
04.75↔	Revisione di pregressa ricostruzione di nervi cranici e periferici	06.81.99↔	Paratiroidectomia completa, altro
04.76↔	Riparazione di lesioni traumatiche di vecchia data di nervi cranici e periferici	06.89.00↔	Paratiroidectomia parziale, NAS
04.79.10↔	Innesto e trasposizione del tratto extracranico di nervi cranici con sutura epineurale	06.89.11↔	Riesplorazione con paratiroidectomia parziale
04.79.11↔	Innesto e trasposizione del plesso brachiale con sutura epineurale	06.94↔	Reimpianto di tessuto tiroideo
04.79.12↔	Innesto e trasposizione di nervi della spalla con sutura epineurale	06.95.00↔	Reimpianto di tessuto paratiroideo, NAS
04.79.13↔	Innesto e trasposizione di nervi del braccio e della mano con sutura epineurale	06.95.10↔	Paratiroidectomia completa, con reimpianto, NAS
04.79.14↔	Innesto e trasposizione di nervi del tronco e delle estremità inferiori con sutura epineurale	06.95.11↔	Paratiroidectomia completa, con reimpianto ortotopico
04.79.19↔	Innesto e trasposizione del tratto extracranico di nervi cranici con sutura epineurale, altro	06.95.12↔	Paratiroidectomia completa, con reimpianto eterotopico
04.79.20↔	Innesto e trasposizione di nervo con sutura interfascicolare	06.95.20↔	Paratiroidectomia completa mediante sternotomia, con reimpianto, NAS
04.79.21↔	Innesto e trasposizione del tratto extracranico di nervi cranici con sutura interfascicolare	06.95.21↔	Paratiroidectomia completa mediante sternotomia, con reimpianto, ortotopico
04.79.22↔	Innesto e trasposizione del plesso brachiale con sutura interfascicolare	06.95.22↔	Paratiroidectomia completa mediante sternotomia, con reimpianto, eterotopico
		06.95.99↔	Reimpianto di tessuto paratiroideo, altro
		07.13.00↔	Biopsia dell'ipofisi per via trans-frontale, NAS
		07.13.10↔	Biopsia chiusa [percutanea] [agobiopsia] dell'ipofisi per via trans-frontale
		07.13.11↔	Biopsia a cielo aperto dell'ipofisi per via trans-frontale
		07.13.12↔	Biopsia stereotassica dell'ipofisi per via trans-frontale
		07.13.99↔	Biopsia dell'ipofisi per via trans-frontale, altro
		07.14.00↔	Biopsia dell'ipofisi per via trans-sfenoidale, NAS
		07.14.10↔	Biopsia chiusa [percutanea] [agobiopsia] dell'ipofisi per via trans-sfenoidale
		07.14.11↔	Biopsia a cielo aperto dell'ipofisi per via trans-sfenoidale
		07.14.12↔	Biopsia stereotassica dell'ipofisi per via trans-sfenoidale
		07.14.99↔	Biopsia dell'ipofisi per via trans-sfenoidale, altro
		07.15↔	Biopsia dell'ipofisi per via non specificata

07.17.00↔	Biopsia della ghiandola pineale, NAS	18.71.24↔	Ricostruzione di padiglione auricolare, totale con lembo microvascolare
07.17.10↔	Biopsia chiusa [percutanea] [agobiopsia] della ghiandola pineale	18.71.29↔	Ricostruzione di padiglione auricolare, totale, altro
07.17.11↔	Biopsia a cielo aperto della ghiandola pineale	18.71.30↔	Impianto di materiale alloplastico nella ricostruzione di padiglione auricolare
07.17.12↔	Biopsia stereotassica della ghiandola pineale	18.72↔	Reimpianto di orecchio amputato
07.17.99↔	Biopsia della ghiandola pineale, altro	19.11↔	Stapedectomia e stapedoplastica con protesi di staffa
07.51↔	Esplorazione della regione pineale	19.19.00↔	Altra stapedectomia e stapedoplastica, NAS
07.52↔	Incisione della ghiandola pineale	19.19.10↔	Stapedotomia con protesi di staffa autologa (incudostapedotomia)
07.53↔	Asportazione parziale della ghiandola pineale	19.19.11↔	Stapedotomia con protesi di staffa alloplastica (incudostapedotomia)
07.54↔	Asportazione della ghiandola pineale	19.19.12↔	Malleostapedotomia
07.59↔	Altri interventi sulla ghiandola pineale	19.19.99↔	Altra stapedectomia e stapedoplastica, altro
07.61↔	Asportazione parziale dell'ipofisi, per via transfrontale	19.21↔	Revisione di stapedotomia, stapedectomia e stapedoplastica con sostituzione dell'incudine
07.62↔	Asportazione parziale dell'ipofisi, per via trans-sfenoidale	19.29.10↔	Altra revisione di stapedotomia e stapedectomia con protesi di staffa
07.63↔	Asportazione parziale dell'ipofisi, per via non specificata	19.29.11↔	Altra revisione di stapedotomia e stapedectomia con protesi di staffa autologa
07.64↔	Asportazione totale dell'ipofisi per via transfrontale	19.29.12↔	Altra revisione di stapedotomia e stapedectomia con protesi di staffa alloplastica
07.65↔	Asportazione totale dell'ipofisi per via trans-sfenoidale	19.29.13↔	Altra revisione di plastica della staffa (senza sostituzione dell'incudine)
07.68↔	Asportazione totale dell'ipofisi, per altra via specificata	19.29.99↔	Altra revisione di stapedotomia, stapedectomia e stapedoplastica, altro
07.69↔	Asportazione totale dell'ipofisi per via non specificata	19.9x.12↔	Riparazione dell'orecchio medio, reimpianto, riparazione della parete posteriore del meato uditivo
07.71↔	Esplorazione della fossa ipofisaria	19.9x.13↔	Ricostruzione dell'orecchio medio
07.72↔	Incisione dell'ipofisi	20.42.00↔	Mastoidectomia radicale, NAS
07.79↔	Altri interventi sull'ipofisi	20.42.10↔	Mastoidectomia, con liberazione del canale facciale, senza decompressione del nervo
07.80↔	Timectomia, NAS	20.42.11↔	Mastoidectomia, con liberazione del canale facciale, con decompressione del nervo
07.82↔	Altra asportazione totale del timo	20.42.20↔	Mastoidectomia, asportazione subtotale della rocca petrosa (petrosectomia subtotale), NAS
07.84↔	Asportazione totale del timo in toracosopia	20.42.21↔	Mastoidectomia, asportazione subtotale della rocca petrosa (petrosectomia subtotale), senza oblitterazione
07.91↔	Esplorazione dell'area timica	20.42.22↔	Mastoidectomia, asportazione subtotale della rocca petrosa (petrosectomia subtotale), con oblitterazione di tessuto adiposo
07.93↔	Riparazione del timo	20.42.23↔	Mastoidectomia, asportazione subtotale della rocca petrosa (petrosectomia subtotale), con oblitterazione di tessuto muscolare
16.01↔	Orbitotomia con lembo osseo	20.42.24↔	Mastoidectomia, asportazione subtotale della rocca petrosa (petrosectomia subtotale), con oblitterazione di tessuto adiposo e muscolare
16.02↔	Orbitotomia con inserzione di impianto orbitale	20.42.30↔	Mastoidectomia, asportazione parziale della rocca petrosa, NAS
16.39↔	Altra eviscerazione del bulbo oculare	20.42.31↔	Mastoidectomia, asportazione parziale della rocca petrosa, senza oblitterazione
16.41↔	Enucleazione del bulbo oculare con impianto contemporaneo di protesi nella capsula di Tenone, con inserzione di muscoli	20.42.32↔	Mastoidectomia, asportazione parziale della rocca petrosa, con oblitterazione di tessuto adiposo
16.42↔	Enucleazione del bulbo oculare con altro impianto contemporaneo	20.42.33↔	Mastoidectomia, asportazione parziale della rocca petrosa, con oblitterazione di tessuto muscolare
16.49↔	Altra enucleazione del bulbo oculare	20.42.34↔	Mastoidectomia, asportazione parziale della rocca petrosa, con oblitterazione di tessuto adiposo e muscolare
16.51.00↔	Esenterazione dell'orbita con rimozione di strutture adiacenti, NAS	20.42.99↔	Mastoidectomia radicale, altro
16.51.10↔	Esenterazione dell'orbita con rimozione di strutture adiacenti, con conservazione della cute palpebrale	20.95.00↔	Impianto di apparecchio acustico elettromagnetico, NAS
16.51.11↔	Esenterazione dell'orbita con rimozione di strutture adiacenti, senza conservazione della cute palpebrale	20.95.10↔	Impianto o sostituzione di apparecchio acustico attivo senza interruzione della catena degli ossicini
16.51.99↔	Altra esenterazione dell'orbita con rimozione di strutture adiacenti	20.95.11↔	Impianto o sostituzione di apparecchio acustico attivo con interruzione della catena degli ossicini
16.52.00↔	Esenterazione dell'orbita con rimozione terapeutica di osso orbitale, NAS	20.95.99↔	Impianto di apparecchio acustico elettromagnetico, altro
16.52.10↔	Esenterazione dell'orbita con rimozione terapeutica di osso orbitale, con conservazione della cute palpebrale	20.96↔	Impianto o sostituzione di apparecchio protesico cocleare, NAS
16.52.11↔	Esenterazione dell'orbita con rimozione terapeutica di osso orbitale, senza conservazione della cute palpebrale	20.97↔	Impianto o sostituzione di apparecchio protesico cocleare, singolo canale
16.52.99↔	Altra esenterazione dell'orbita con rimozione terapeutica di osso orbitale	20.98↔	Impianto o sostituzione di apparecchio protesico cocleare, canale multiplo
16.59.00↔	Altra esenterazione dell'orbita, NAS	25.2x.00↔	Glossectomia parziale, NAS
16.59.10↔	Altra esenterazione dell'orbita, con conservazione della cute palpebrale	25.2x.09↔	Glossectomia parziale, altro
16.59.11↔	Altra esenterazione dell'orbita, senza conservazione della cute palpebrale	25.2x.10↔	Glossectomia parziale, approccio transorale, NAS
16.59.99↔	Altra esenterazione dell'orbita, altro	25.2x.11↔	Glossectomia parziale, approccio transorale, senza ricostruzione
18.71.11↔	Ricostruzione della parete orbitale con lembo microvascolare		
18.71.12↔	Ricostruzione di padiglione auricolare, parziale con lembo galeale		
18.71.13↔	Ricostruzione di padiglione auricolare, parziale con innesto di cartilagine		
18.71.14↔	Ricostruzione di padiglione auricolare, parziale con lembo microvascolare		
18.71.20↔	Ricostruzione di padiglione auricolare, totale, NAS		
18.71.21↔	Ricostruzione di padiglione auricolare, totale con espansore tissutale		
18.71.22↔	Ricostruzione di padiglione auricolare, totale con lembo galeale		
18.71.23↔	Ricostruzione di padiglione auricolare, totale con innesto di cartilagine		



25.2x.12↔	Glossectomia parziale, approccio transorale, ricostruzione con mucosa locale	25.3x.31↔	Pelviglossectomia totale, approccio transorale, senza ricostruzione
25.2x.13↔	Glossectomia parziale, approccio transorale, ricostruzione con lembo miocutaneo	25.3x.32↔	Pelviglossectomia totale, approccio transorale, ricostruzione con mucosa locale
25.2x.14↔	Glossectomia parziale, approccio transorale, ricostruzione con innesto libero con anastomosi microvascolare	25.3x.33↔	Pelviglossectomia totale, approccio transorale, ricostruzione con lembo miocutaneo
25.2x.19↔	Glossectomia parziale, approccio transorale, con altra ricostruzione	25.3x.34↔	Pelviglossectomia totale, approccio transorale, ricostruzione con innesto libero con anastomosi microvascolare
25.2x.20↔	Glossectomia parziale, approccio transmandibolare, NAS	25.3x.39↔	Pelviglossectomia totale, approccio transorale, con altra ricostruzione
25.2x.21↔	Glossectomia parziale, approccio transmandibolare, senza ricostruzione	25.3x.40↔	Pelviglossectomia totale, approccio transmandibolare, NAS
25.2x.22↔	Glossectomia parziale, approccio transmandibolare, ricostruzione con mucosa locale	25.3x.41↔	Pelviglossectomia totale, approccio transmandibolare, senza ricostruzione
25.2x.23↔	Glossectomia parziale, approccio transmandibolare, ricostruzione con lembo miocutaneo	25.3x.42↔	Pelviglossectomia totale, approccio transmandibolare, ricostruzione con mucosa locale
25.2x.24↔	Glossectomia parziale, approccio transmandibolare, ricostruzione con innesto libero con anastomosi microvascolare	25.3x.43↔	Pelviglossectomia totale, approccio transmandibolare, ricostruzione con lembo miocutaneo
25.2x.29↔	Glossectomia parziale, approccio transmandibolare, con altra ricostruzione	25.3x.44↔	Pelviglossectomia totale, approccio transmandibolare, ricostruzione con innesto libero con anastomosi microvascolare
25.2x.30↔	Pelviglossectomia, approccio transorale, NAS	25.3x.49↔	Pelviglossectomia totale, approccio transmandibolare, con altra ricostruzione
25.2x.31↔	Pelviglossectomia, approccio transorale, senza ricostruzione	25.3x.50↔	Pelviglossomandibolectomia totale, NAS
25.2x.32↔	Pelviglossectomia, approccio transorale, ricostruzione con mucosa locale	25.3x.51↔	Pelviglossomandibolectomia totale, senza ricostruzione
25.2x.33↔	Pelviglossectomia, approccio transorale, ricostruzione con lembo miocutaneo	25.3x.52↔	Pelviglossomandibolectomia totale, ricostruzione con mucosa locale
25.2x.34↔	Pelviglossectomia, approccio transorale, ricostruzione con innesto libero con anastomosi microvascolare	25.3x.53↔	Pelviglossomandibolectomia totale, ricostruzione con lembo miocutaneo
25.2x.39↔	Pelviglossectomia, approccio transorale, con altra ricostruzione	25.3x.54↔	Pelviglossomandibolectomia totale, ricostruzione con innesto libero con anastomosi microvascolare
25.2x.40↔	Pelviglossectomia, approccio transmandibolare, NAS	25.3x.59↔	Pelviglossomandibolectomia totale, con altra ricostruzione
25.2x.41↔	Pelviglossectomia, approccio transmandibolare, senza ricostruzione	25.4x.00↔	Glossectomia radicale, NAS
25.2x.42↔	Pelviglossectomia, approccio transmandibolare, ricostruzione con mucosa locale	25.4x.10↔	Glossectomia radicale, approccio transorale, NAS
25.2x.43↔	Pelviglossectomia, approccio transmandibolare, ricostruzione con lembo miocutaneo	25.4x.11↔	Glossectomia radicale, approccio transorale, senza ricostruzione
25.2x.44↔	Pelviglossectomia, approccio transmandibolare, ricostruzione con innesto libero con anastomosi microvascolare	25.4x.12↔	Glossectomia radicale, approccio transorale, ricostruzione con mucosa locale
25.2x.49↔	Pelviglossectomia, approccio transmandibolare, con altra ricostruzione	25.4x.13↔	Glossectomia radicale, approccio transorale, ricostruzione con lembo miocutaneo
25.2x.50↔	Pelviglossomandibolectomia, NAS	25.4x.14↔	Glossectomia radicale, approccio transorale, ricostruzione con innesto libero con anastomosi microvascolare
25.2x.51↔	Pelviglossomandibolectomia, senza ricostruzione	25.4x.19↔	Glossectomia radicale, approccio transorale, con altra ricostruzione
25.2x.52↔	Pelviglossomandibolectomia, ricostruzione con mucosa locale	25.4x.20↔	Glossectomia radicale, approccio transmandibolare, NAS
25.2x.53↔	Pelviglossomandibolectomia, ricostruzione con lembo miocutaneo	25.4x.21↔	Glossectomia radicale, approccio transmandibolare, senza ricostruzione
25.2x.54↔	Pelviglossomandibolectomia, ricostruzione con innesto libero con anastomosi microvascolare	25.4x.22↔	Glossectomia radicale, approccio transmandibolare, ricostruzione con mucosa locale
25.2x.59↔	Pelviglossomandibolectomia, con altra ricostruzione	25.4x.23↔	Glossectomia radicale, approccio transmandibolare, ricostruzione con lembo miocutaneo
25.3x.00↔	Glossectomia totale, NAS	25.4x.24↔	Glossectomia radicale, approccio transmandibolare, ricostruzione con innesto libero con anastomosi microvascolare
25.3x.09↔	Glossectomia totale, altro	25.4x.29↔	Glossectomia radicale, approccio transmandibolare, con altra ricostruzione
25.3x.10↔	Glossectomia totale, approccio transorale, NAS	25.4x.30↔	Pelviglossectomia radicale, approccio transorale, NAS
25.3x.11↔	Glossectomia totale, approccio transorale, senza ricostruzione	25.4x.31↔	Pelviglossectomia radicale, approccio transorale, senza ricostruzione
25.3x.12↔	Glossectomia totale, approccio transorale, ricostruzione con mucosa locale	25.4x.32↔	Pelviglossectomia radicale, approccio transorale, ricostruzione con mucosa locale
25.3x.13↔	Glossectomia totale, approccio transorale, ricostruzione con lembo miocutaneo	25.4x.33↔	Pelviglossectomia radicale, approccio transorale, ricostruzione con lembo miocutaneo
25.3x.14↔	Glossectomia totale, approccio transorale, ricostruzione con innesto libero con anastomosi microvascolare	25.4x.34↔	Pelviglossectomia radicale, approccio transorale, ricostruzione con innesto libero con anastomosi microvascolare
25.3x.19↔	Glossectomia totale, approccio transorale, con altra ricostruzione	25.4x.39↔	Pelviglossectomia radicale, approccio transorale, con altra ricostruzione
25.3x.20↔	Glossectomia totale, approccio transmandibolare, NAS	25.4x.40↔	Pelviglossectomia radicale, approccio transmandibolare, NAS
25.3x.21↔	Glossectomia totale, approccio transmandibolare, senza ricostruzione	25.4x.41↔	Pelviglossectomia radicale, approccio transmandibolare, senza ricostruzione
25.3x.22↔	Glossectomia totale, approccio transmandibolare, ricostruzione con mucosa locale	25.4x.42↔	Pelviglossectomia radicale, approccio transmandibolare, ricostruzione con mucosa locale
25.3x.23↔	Glossectomia totale, approccio transmandibolare, ricostruzione con lembo miocutaneo	25.4x.43↔	Pelviglossectomia radicale, approccio transmandibolare, ricostruzione con lembo miocutaneo
25.3x.24↔	Glossectomia totale, approccio transmandibolare, ricostruzione con innesto libero con anastomosi microvascolare	25.4x.44↔	Pelviglossectomia radicale, approccio transmandibolare, ricostruzione con innesto libero con anastomosi microvascolare
25.3x.29↔	Glossectomia totale, approccio transmandibolare, con altra ricostruzione		
25.3x.30↔	Pelviglossectomia totale, approccio transorale, NAS		

25.4x.49↔	Pelviglossectomia radicale, approccio transmandibolare, con altra ricostruzione	30.4x.16↔	Laringectomia radicale, con faringectomia, ricostruzione con innesto intestinale libero
25.4x.50↔	Pelviglossomandibolectomia radicale, NAS	30.4x.17↔	Laringectomia radicale, con faringectomia, ricostruzione con pull-up gastrico
25.4x.51↔	Pelviglossomandibolectomia radicale, senza ricostruzione	30.4x.19↔	Laringectomia radicale, con faringectomia, altra ricostruzione
25.4x.52↔	Pelviglossomandibolectomia radicale, ricostruzione con mucosa locale	30.4x.20↔	Laringectomia radicale, con faringectomia e tiroidectomia, senza ricostruzione
25.4x.53↔	Pelviglossomandibolectomia radicale, ricostruzione con lembo miocutaneo	30.4x.21↔	Laringectomia radicale, con faringectomia e tiroidectomia, ricostruzione con mucosa locale
25.4x.54↔	Pelviglossomandibolectomia radicale, ricostruzione con innesto libero con anastomosi microvascolare	30.4x.22↔	Laringectomia radicale, con faringectomia e tiroidectomia, ricostruzione con innesto non vascolarizzato
25.4x.59↔	Pelviglossomandibolectomia radicale, con altra ricostruzione	30.4x.23↔	Laringectomia radicale, con faringectomia e tiroidectomia, ricostruzione con lembo regionale peduncolato
25.4x.99↔	Glossectomia radicale, altro	30.4x.24↔	Laringectomia radicale, con faringectomia e tiroidectomia, ricostruzione con lembo peduncolato
27.54.00↔	Riparazione di schisi (congenita) del labbro, NAS	30.4x.25↔	Laringectomia radicale, con faringectomia e tiroidectomia, ricostruzione con innesto libero con anastomosi microvascolare
27.54.10↔	Labioplastica per schisi (congenita) del labbro	30.4x.26↔	Laringectomia radicale, con faringectomia e tiroidectomia, ricostruzione con innesto intestinale libero
27.54.11↔	Intervento secondario per schisi (congenita) del labbro	30.4x.27↔	Laringectomia radicale, con faringectomia e tiroidectomia, ricostruzione con pull-up gastrico
27.54.99↔	Riparazione di schisi (congenita) del labbro, altro	30.4x.29↔	Laringectomia radicale, con faringectomia e tiroidectomia, altra ricostruzione
27.57.10↔	Impianto di innesto libero con anastomosi microvascolare su labbro e bocca	30.4x.99↔	Laringectomia radicale, altro
27.57.11↔	Impianto di lembo a distanza peduncolato su labbro e bocca	32.30↔	Resezione segmentale anatomica del polmone per via toracoscopica
27.57.99↔	Innesto di lembo peduncolato o libero su labbro e bocca, altro	32.39↔	Altra resezione segmentale anatomica non specificata del polmone
27.59.40↔	Altra ricostruzione plastica di labbro e bocca mediante innesto libero con anastomosi microvascolare	32.41.00↔	Lobectomia del polmone in toracoscopia, NAS
27.62.00↔	Correzione di palatoschisi, NAS	32.41.10↔	Lobectomia del polmone, per via toracoscopica, senza menzione di linfadenectomia radicale, NAS
27.62.10↔	Ricostruzione plastica primaria del palato osseo senza innesto osseo	32.41.11↔	Lobectomia del polmone, per via toracoscopica, senza menzione di linfadenectomia radicale, senza dilatazione broncoplastica o angioplastica
27.62.11↔	Ricostruzione plastica primaria del palato osseo con innesto osseo	32.41.12↔	Lobectomia del polmone, per via toracoscopica, senza menzione di linfadenectomia radicale, con dilatazione broncoplastica
27.62.20↔	Ricostruzione plastica secondaria del palato osseo senza innesto osseo	32.41.13↔	Lobectomia del polmone, per via toracoscopica, senza menzione di linfadenectomia radicale, con dilatazione broncoplastica
27.62.99↔	Correzione di palatoschisi, altro	32.41.14↔	Lobectomia del polmone, per via toracoscopica, senza menzione di linfadenectomia radicale, con dilatazione broncoplastica nonché dilatazione angioplastica
27.63.10↔	Revisione di correzione di palatoschisi, Gnatoplastica	32.41.19↔	Lobectomia del polmone, per via toracoscopica, senza menzione di linfadenectomia radicale, altro
27.63.11↔	Revisione di correzione di palatoschisi, Gnatoplastica con osteoplastica	32.41.20↔	Lobectomia del polmone, per via toracoscopica, con linfadenectomia radicale, NAS
27.63.20↔	Revisione di correzione di palatoschisi, Correzione secondaria di gnatoschisi	32.41.99↔	Lobectomia del polmone in toracoscopia, altro
27.63.99↔	Revisione di correzione di palatoschisi, altro	32.42.00↔	Lobectomia del polmone, chirurgica a cielo aperto, NAS
29.33.11↔	Faringectomia parziale, Ricostruzione con lembo peduncolato regionale o a distanza	32.42.10↔	Lobectomia del polmone, chirurgica a cielo aperto, senza menzione di linfadenectomia radicale, NAS
29.33.12↔	Faringectomia parziale, Ricostruzione con innesto libero con anastomosi microvascolare	32.42.11↔	Lobectomia del polmone, chirurgica a cielo aperto, senza linfadenectomia radicale, senza dilatazione broncoplastica o angioplastica
29.33.20↔	Faringectomia totale, Ricostruzione con lembo peduncolato regionale o a distanza	32.42.12↔	Lobectomia del polmone, chirurgica a cielo aperto, senza linfadenectomia radicale, con dilatazione broncoplastica
29.33.21↔	Faringectomia totale, Ricostruzione con innesto libero con anastomosi microvascolare, innesto intestinale libero o pull-up gastrico	32.42.13↔	Lobectomia del polmone, chirurgica a cielo aperto, senza linfadenectomia radicale, con dilatazione angioplastica
30.3x.00↔	Laringectomia totale, NAS	32.42.14↔	Lobectomia del polmone, chirurgica a cielo aperto, senza linfadenectomia radicale, con dilatazione broncoplastica nonché dilatazione angioplastica
30.3x.10↔	Laringectomia totale, senza ricostruzione	32.42.19↔	Lobectomia del polmone, chirurgica a cielo aperto, senza linfadenectomia radicale, altro
30.3x.11↔	Laringectomia totale, ricostruzione con mucosa locale	32.42.20↔	Lobectomia del polmone, chirurgica a cielo aperto, con linfadenectomia radicale, NAS
30.3x.12↔	Laringectomia totale, ricostruzione con innesto non vascolarizzato	32.42.21↔	Lobectomia del polmone, chirurgica a cielo aperto, con linfadenectomia radicale, senza dilatazione broncoplastica o angioplastica
30.3x.13↔	Laringectomia totale, ricostruzione con lembo regionale peduncolato	32.42.22↔	Lobectomia del polmone, chirurgica a cielo aperto, con linfadenectomia radicale, con dilatazione broncoplastica
30.3x.14↔	Laringectomia totale, ricostruzione con lembo a distanza peduncolato	32.42.23↔	Lobectomia del polmone, chirurgica a cielo aperto, con linfadenectomia radicale, con dilatazione angioplastica
30.3x.15↔	Laringectomia totale, ricostruzione con innesto libero con anastomosi microvascolare		
30.3x.16↔	Laringectomia totale, ricostruzione con innesto intestinale libero		
30.3x.17↔	Laringectomia totale, ricostruzione con pull-up gastrico		
30.3x.19↔	Laringectomia totale, altra ricostruzione		
30.3x.99↔	Laringectomia totale, altro		
30.4x.00↔	Laringectomia radicale, NAS		
30.4x.10↔	Laringectomia radicale, con faringectomia, senza ricostruzione		
30.4x.11↔	Laringectomia radicale, con faringectomia, ricostruzione con mucosa locale		
30.4x.12↔	Laringectomia radicale, con faringectomia, ricostruzione con innesto non vascolarizzato		
30.4x.13↔	Laringectomia radicale, con faringectomia, ricostruzione con lembo regionale peduncolato		
30.4x.14↔	Laringectomia radicale, con faringectomia, ricostruzione con lembo peduncolato		
30.4x.15↔	Laringectomia radicale, con faringectomia, ricostruzione con innesto libero con anastomosi microvascolare		



32.42.24↔	Lobectomia del polmone, chirurgica a cielo aperto, con linfadenectomia radicale, con dilatazione broncoplastica, con dilatazione angioplastica	34.4x.30↔	Resezione di lesione della parete toracica, asportazione completa dello sterno, NAS
32.42.29↔	Lobectomia del polmone, chirurgica a cielo aperto, con linfadenectomia radicale, altro	34.4x.31↔	Resezione di lesione della parete toracica, asportazione completa dello sterno, senza ricostruzione
32.42.30↔	Lobectomia del polmone, allargata	34.4x.32↔	Resezione di lesione della parete toracica, asportazione completa dello sterno, con ricostruzione
32.42.40↔	Lobectomia del polmone, bilobectomia, NAS	34.74↔	Riparazione di deformità del torace
32.42.41↔	Lobectomia del polmone, bilobectomia, senza dilatazione broncoplastica o angioplastica	34.79.10↔	Altra riparazione della parete toracica, chiusura secondaria di toracotomia, NAS
32.42.42↔	Lobectomia del polmone, bilobectomia, con dilatazione broncoplastica	34.79.11↔	Altra riparazione della parete toracica, chiusura secondaria di toracotomia, con filo
32.42.43↔	Lobectomia del polmone, bilobectomia, con dilatazione angioplastica	34.79.12↔	Altra riparazione della parete toracica, chiusura secondaria di toracotomia, con placca
32.42.44↔	Lobectomia del polmone, bilobectomia, con dilatazione broncoplastica e angioplastica	34.79.19↔	Altra riparazione della parete toracica, chiusura secondaria di toracotomia, altro
32.42.49↔	Lobectomia del polmone, bilobectomia, altro	34.79.20↔	Altra riparazione chirurgica a cielo aperto, della parete toracica, stabilizzazione, NAS
32.42.99↔	Lobectomia del polmone, chirurgica a cielo aperto, altro	34.79.21↔	Altra riparazione chirurgica a cielo aperto, della parete toracica, stabilizzazione, con filo
32.49↔	Altra lobectomia del polmone	34.79.22↔	Altra riparazione chirurgica a cielo aperto, della parete toracica, stabilizzazione, con placca
32.50↔	Pneumonectomia in toracosopia	34.79.29↔	Altra riparazione chirurgica a cielo aperto della parete toracica, stabilizzazione, altro
32.51.00↔	Pneumonectomia, chirurgica a cielo aperto, NAS	34.79.30↔	Altra riparazione della parete toracica, riduzione aperta di frattura sternale, NAS
32.51.10↔	Pneumonectomia, chirurgica a cielo aperto, senza linfadenectomia radicale, NAS	34.79.31↔	Altra riparazione della parete toracica, riduzione aperta di frattura sternale, con filo
32.51.11↔	Pneumonectomia, chirurgica a cielo aperto, senza linfadenectomia radicale, senza dilatazione broncoplastica o angioplastica	34.79.32↔	Altra riparazione della parete toracica, riduzione aperta di frattura sternale, con placca
32.51.12↔	Pneumonectomia, chirurgica a cielo aperto, senza linfadenectomia radicale, con dilatazione broncoplastica	34.79.39↔	Altra riparazione della parete toracica, riduzione aperta di frattura sternale, altro
32.51.13↔	Pneumonectomia, chirurgica a cielo aperto, senza linfadenectomia radicale, con dilatazione angioplastica	34.79.40↔	Altra riparazione della parete toracica, osteoplastica e innesto osseo
32.51.14↔	Pneumonectomia, chirurgica a cielo aperto, senza linfadenectomia radicale, con dilatazione broncoplastica nonché dilatazione angioplastica	34.82↔	Sutura di lacerazione del diaframma
32.51.19↔	Pneumonectomia, chirurgica a cielo aperto, senza linfadenectomia radicale, altro	34.83↔	Chiusura di fistola del diaframma
32.51.20↔	Pneumonectomia, chirurgica a cielo aperto, con linfadenectomia radicale, NAS	34.85↔	Impianto di pacemaker diaframmatico
32.51.21↔	Pneumonectomia, chirurgica a cielo aperto, con linfadenectomia radicale, senza dilatazione broncoplastica o angioplastica	35.31↔	Interventi sul muscolo papillare
32.51.22↔	Pneumonectomia, chirurgica a cielo aperto, con linfadenectomia radicale, con dilatazione broncoplastica	35.32↔	Interventi sulle corde tendinee
32.51.23↔	Pneumonectomia, chirurgica a cielo aperto, con linfadenectomia radicale, con dilatazione angioplastica	35.34↔	Infundibulectomia
32.51.24↔	Pneumonectomia, chirurgica a cielo aperto, con linfadenectomia radicale, con dilatazione broncoplastica nonché dilatazione angioplastica	35.35.00↔	Interventi sulle trabecole carnose del cuore, NAS
32.51.29↔	Pneumonectomia, chirurgica a cielo aperto, con linfadenectomia radicale, altro	35.35.09↔	Interventi sulle trabecole carnose del cuore, altro
32.51.31↔	Pneumonectomia, chirurgica a cielo aperto, allargata	35.35.10↔	Resezione fibrosa o muscolare sottovalvolare aortica
32.51.99↔	Pneumonectomia, chirurgica a cielo aperto, altro	35.36.00↔	Resezione sopravalvolare, valvola cardiaca, NAS
33.34.20↔	Toracoplastica, completa	35.36.09↔	Resezione sopravalvolare, valvola cardiaca, altro
33.50↔	Trapianto polmonare, NAS	35.36.11↔	Resezione sopravalvolare, valvola aortica
33.51↔	Trapianto polmonare monolaterale	35.36.21↔	Resezione sopravalvolare, valvola polmonare
33.52↔	Trapianto polmonare bilaterale	35.39↔	Interventi su strutture adiacenti le valvole cardiache, altro
33.53↔	Ritrapianto polmonare nella stessa degenza ospedaliera	35.41.00↔	Allargamento di difetto esistente del setto atriale, NAS
33.6x.00↔	Trapianto combinato cuore-polmone, NAS	35.41.10↔	Allargamento di difetto esistente del setto atriale, tecnica a cielo aperto
33.6x.10↔	Ritrapianto combinato cuore-polmone nella stessa degenza ospedaliera	35.41.20↔	Allargamento di difetto esistente del setto atriale, tecnica chiusa
33.6x.99↔	Trapianto combinato cuore-polmone, altro	35.41.99↔	Allargamento di difetto esistente del setto atriale, altro
34.3x.22↔	Resezione di lesione o tessuto del mediastino, con resezione polmonare o resezione parziale della parete toracica	35.42.00↔	Creazione di difetto settale nel cuore, NAS
34.3x.23↔	Resezione di lesione o tessuto del mediastino, con resezione parziale del pericardio	35.42.10↔	Creazione di difetto settale nel cuore, tecnica a cielo aperto
34.3x.24↔	Resezione di lesione o tessuto del mediastino, con sostituzione vascolare mediante protesi	35.42.20↔	Creazione di difetto settale nel cuore, tecnica chiusa
34.3x.25↔	Resezione di lesione o tessuto del mediastino, con resezione polmonare e sostituzione vascolare	35.42.99↔	Creazione di difetto settale nel cuore, altro
34.3x.26↔	Resezione di lesione o tessuto del mediastino, con resezione polmonare e resezione parziale del pericardio	35.43.00↔	Allargamento di difetto esistente del setto interventricolare, NAS
34.3x.27↔	Resezione di lesione o tessuto del mediastino, con resezione parziale del pericardio e sostituzione vascolare	35.43.10↔	Allargamento di difetto esistente del setto interventricolare, tecnica a cielo aperto
34.3x.28↔	Resezione di lesione o tessuto del mediastino, con resezione parziale di polmone e pericardio e sostituzione vascolare	35.43.20↔	Allargamento di difetto esistente del setto interventricolare, tecnica chiusa
		35.43.99↔	Allargamento di difetto esistente del setto interventricolare, altro
		35.50↔	Riparazione di difetto settale non specificato del cuore con protesi
		35.51↔	Riparazione di difetto del setto atriale con protesi, tecnica aperta
		35.53↔	Riparazione con protesi di difetto del setto interventricolare, per via aperta
		35.54↔	Riparazione di difetti dei cuscinetti endocardici con protesi
		35.60↔	Riparazione di difetto di setto non specificato del cuore con innesto tissutale
		35.61↔	Riparazione di difetto del setto atriale con innesto tissutale
		35.62↔	Riparazione di difetto del setto ventricolare con innesto tissutale

35.63↔	Riparazione di difetto dei cuscinetti endocardici con innesto tissutale	35.c2.11↔	Ricostruzione di cuspidi della valvola mitrale tramite sternotomia completa
35.70↔	Altra e non specificata riparazione di difetto settale non specificato del cuore	35.c2.12↔	Ricostruzione di cuspidi della valvola mitrale tramite toracotomia mini-invasiva (sternotomia parziale superiore, toracotomia laterale)
35.71↔	Altra e non specificata riparazione di difetto del setto atriale	35.c2.13↔	Ricostruzione di cuspidi della valvola mitrale, per via endovascolare
35.72.00↔	Riparazione di difetto del setto ventricolare, NAS	35.c3.00↔	Ricostruzione di tasche della valvola polmonare, NAS
35.72.10↔	Chiusura di difetto del setto ventricolare acquisito	35.c3.09↔	Ricostruzione di tasche della valvola polmonare, altro
35.72.99↔	Riparazione di difetto del setto ventricolare, altro	35.c3.11↔	Ricostruzione di tasche della valvola polmonare tramite sternotomia completa
35.73↔	Altra e non specificata riparazione di difetto dei cuscinetti endocardici	35.c3.12↔	Ricostruzione di tasche della valvola polmonare tramite toracotomia mini-invasiva (sternotomia parziale superiore, toracotomia laterale)
35.81↔	Correzione totale di tetralogia di Fallot	35.c4.00↔	Ricostruzione di cuspidi della valvola tricuspide, NAS
35.82↔	Correzione totale di completa anomalia della connessione venosa polmonare	35.c4.09↔	Ricostruzione di cuspidi della valvola tricuspide, altro
35.83↔	Correzione totale del tronco arterioso	35.c4.11↔	Ricostruzione di cuspidi della valvola tricuspide tramite sternotomia completa
35.84↔	Correzione totale di trasposizione di grandi vasi, NAC	35.c4.12↔	Ricostruzione di cuspidi della valvola tricuspide tramite toracotomia mini-invasiva (sternotomia parziale superiore, toracotomia laterale)
35.85↔	Intervento di Norwood stadio I	35.d1.00↔	Anuloplastica della valvola aortica, NAS
35.91↔	Trasposizione interatriale del ritorno venoso	35.d1.09↔	Anuloplastica della valvola aortica, altro
35.92↔	Creazione di condotto fra ventricolo destro e arteria polmonare	35.d1.11↔	Anuloplastica della valvola aortica tramite sternotomia completa
35.93↔	Creazione di condotto fra il ventricolo sinistro e l'aorta	35.d1.12↔	Anuloplastica della valvola aortica tramite toracotomia mini-invasiva (sternotomia parziale superiore, toracotomia laterale)
35.94↔	Creazione di condotto fra l'atrio e arteria polmonare	35.d1.13↔	Anuloplastica della valvola aortica, per via endovascolare
35.95↔	Revisione di procedure correttive del cuore	35.d1.14↔	Anuloplastica della valvola aortica catetere-guidata, transapicale
35.98.00↔	Altri interventi sui setti del cuore, NAS	35.d2.00↔	Anuloplastica della valvola mitrale, NAS
35.98.10↔	Riparazione percutanea-transluminale di difetto del setto atriale, NAS	35.d2.09↔	Anuloplastica della valvola mitrale, altro
35.98.19↔	Riparazione percutanea-transluminale di difetto del setto atriale, altro	35.d2.11↔	Anuloplastica della valvola mitrale tramite sternotomia completa
35.98.30↔	Riparazione percutanea-transluminale di difetto del setto ventricolare	35.d2.12↔	Anuloplastica della valvola mitrale tramite toracotomia mini-invasiva (sternotomia parziale superiore, toracotomia laterale)
35.98.99↔	Altri interventi sui setti del cuore, altro	35.d2.13↔	Anuloplastica della valvola mitrale, per via endovascolare
35.a1.00↔	Valvulotomia della valvola aortica, NAS	35.d2.14↔	Anuloplastica della valvola mitrale catetere-guidata, transapicale
35.a1.09↔	Valvulotomia della valvola aortica, altro	35.d3.00↔	Anuloplastica della valvola polmonare, NAS
35.a1.11↔	Valvulotomia della valvola aortica tramite sternotomia completa	35.d3.09↔	Anuloplastica della valvola polmonare, altro
35.a1.12↔	Valvulotomia della valvola aortica tramite toracotomia mini-invasiva (sternotomia parziale superiore, toracotomia laterale)	35.d3.11↔	Anuloplastica della valvola polmonare tramite sternotomia completa
35.a1.13↔	Valvulotomia della valvola aortica, per via endovascolare	35.d3.12↔	Anuloplastica della valvola polmonare tramite toracotomia mini-invasiva (sternotomia parziale superiore, toracotomia laterale)
35.a1.14↔	Valvulotomia della valvola aortica catetere-guidata, transapicale	35.d3.13↔	Anuloplastica della valvola polmonare, per via endovascolare
35.a2.00↔	Valvulotomia della valvola mitrale, NAS	35.d3.14↔	Anuloplastica della valvola polmonare catetere-guidata, transapicale
35.a2.09↔	Valvulotomia della valvola mitrale, altro	35.d4.00↔	Anuloplastica della valvola tricuspide
35.a2.11↔	Valvulotomia della valvola mitrale tramite sternotomia completa	35.d4.09↔	Anuloplastica della valvola tricuspide
35.a2.12↔	Valvulotomia della valvola mitrale tramite toracotomia mini-invasiva (sternotomia parziale superiore, toracotomia laterale)	35.d4.11↔	Anuloplastica della valvola tricuspide tramite sternotomia completa
35.a2.13↔	Valvulotomia della valvola mitrale, per via endovascolare	35.d4.12↔	Anuloplastica della valvola tricuspide tramite toracotomia mini-invasiva (sternotomia parziale superiore, toracotomia laterale)
35.a2.14↔	Valvulotomia della valvola mitrale catetere-guidata, transapicale	35.d4.13↔	Anuloplastica della valvola tricuspide, per via endovascolare
35.a3.00↔	Valvulotomia della valvola polmonare, NAS	35.d4.14↔	Anuloplastica della valvola tricuspide catetere-guidata, transapicale
35.a3.09↔	Valvulotomia della valvola polmonare, altro	35.e1.11↔	Valvuloplastica della valvola aortica tramite sternotomia completa
35.a3.11↔	Valvulotomia della valvola polmonare tramite sternotomia completa	35.e1.12↔	Valvuloplastica della valvola aortica tramite toracotomia mini-invasiva (sternotomia parziale superiore, toracotomia laterale)
35.a3.12↔	Valvulotomia della valvola polmonare tramite toracotomia mini-invasiva (sternotomia parziale superiore, toracotomia laterale)	35.e2.11↔	Valvuloplastica della valvola mitrale tramite sternotomia completa
35.a3.13↔	Valvulotomia della valvola polmonare, per via endovascolare	35.e2.12↔	Valvuloplastica della valvola mitrale tramite toracotomia mini-invasiva (sternotomia parziale superiore, toracotomia laterale)
35.a3.14↔	Valvulotomia della valvola polmonare catetere-guidata, transapicale	35.e2.13↔	Valvuloplastica della valvola mitrale, per via endovascolare, transarteriosa
35.a4.00↔	Valvulotomia della valvola tricuspide, NAS	35.e2.14↔	Valvuloplastica della valvola mitrale, per via endovascolare, transvenosa
35.a4.09↔	Valvulotomia della valvola tricuspide, altro	35.e3.11↔	Valvuloplastica della valvola polmonare tramite sternotomia completa
35.a4.11↔	Valvulotomia della valvola tricuspide tramite sternotomia completa	35.e3.12↔	Valvuloplastica della valvola polmonare tramite toracotomia mini-invasiva (sternotomia parziale superiore, toracotomia laterale)
35.a4.12↔	Valvulotomia della valvola tricuspide tramite toracotomia mini-invasiva (sternotomia parziale superiore, toracotomia laterale)	35.e4.11↔	Valvuloplastica della valvola tricuspide tramite sternotomia completa
35.a4.13↔	Valvulotomia della valvola tricuspide, per via endovascolare		
35.a4.14↔	Valvulotomia della valvola tricuspide catetere-guidata, transapicale		
35.c1.00↔	Ricostruzione di tasche della valvola aortica, NAS		
35.c1.09↔	Ricostruzione di tasche della valvola aortica, altro		
35.c1.11↔	Ricostruzione di tasche della valvola aortica tramite sternotomia completa		
35.c1.12↔	Ricostruzione di tasche della valvola aortica tramite toracotomia mini-invasiva (sternotomia parziale superiore, toracotomia laterale)		
35.c2.00↔	Ricostruzione di cuspidi della valvola mitrale, NAS		
35.c2.09↔	Ricostruzione di cuspidi della valvola mitrale, altro		



35.e4.12↔	Valvuloplastica della valvola tricuspide tramite toracotomia mini-invasiva (sternotomia parziale superiore, toracotomia laterale)	35.f2.22↔	Sostituzione della valvola mitrale con xenoinnesto (bioprotesi), tramite toracotomia mini-invasiva (sternotomia parziale superiore, toracotomia laterale)
35.f1.00↔	Sostituzione della valvola aortica con valvola cardiaca protesica o protesi vascolare valvolata, NAS	35.f2.23↔	Sostituzione della valvola mitrale con xenoinnesto (bioprotesi), per via endovascolare
35.f1.09↔	Sostituzione della valvola aortica con valvola cardiaca protesica o protesi vascolare valvolata, altro	35.f2.24↔	Sostituzione della valvola mitrale con xenoinnesto (bioprotesi), transapicale
35.f1.11↔	Sostituzione della valvola aortica con alloinnesto (omoinnesto), tramite sternotomia completa	35.f2.31↔	Sostituzione della valvola mitrale con xenoinnesto, stentless, tramite sternotomia completa
35.f1.12↔	Sostituzione della valvola aortica con alloinnesto (omoinnesto), tramite toracotomia mini-invasiva (sternotomia parziale superiore, toracotomia laterale)	35.f2.32↔	Sostituzione della valvola mitrale con xenoinnesto, stentless, tramite toracotomia mini-invasiva (sternotomia parziale superiore, toracotomia laterale)
35.f1.21↔	Sostituzione della valvola aortica con xenoinnesto (bioprotesi), tramite sternotomia completa	35.f2.33↔	Sostituzione della valvola mitrale con xenoinnesto, stentless, per via endovascolare
35.f1.22↔	Sostituzione della valvola aortica con xenoinnesto (bioprotesi), tramite toracotomia mini-invasiva (sternotomia parziale superiore, toracotomia laterale)	35.f2.34↔	Sostituzione della valvola mitrale con xenoinnesto, stentless, transapicale
35.f1.23↔	Sostituzione della valvola aortica con xenoinnesto (bioprotesi), per via endovascolare	35.f2.51↔	Sostituzione della valvola mitrale con protesi meccanica, tramite sternotomia completa
35.f1.24↔	Sostituzione della valvola aortica con xenoinnesto (bioprotesi), transapicale	35.f2.52↔	Sostituzione della valvola mitrale con protesi meccanica, tramite toracotomia mini-invasiva (sternotomia parziale superiore, toracotomia laterale)
35.f1.25↔	Sostituzione della valvola aortica con xenoinnesto (bioprotesi), transapicale, mediante sistema percutaneo apicale di accesso e chiusura	35.f3.00↔	Sostituzione della valvola polmonare con valvola cardiaca protesica o protesi vascolare valvolata, NAS
35.f1.31↔	Sostituzione della valvola aortica con xenoinnesto, stentless, tramite sternotomia completa	35.f3.09↔	Sostituzione della valvola polmonare con valvola cardiaca protesica o protesi vascolare valvolata, altro
35.f1.32↔	Sostituzione della valvola aortica con xenoinnesto, stentless, tramite toracotomia mini-invasiva (sternotomia parziale superiore, toracotomia laterale)	35.f3.11↔	Sostituzione della valvola polmonare con alloinnesto (omoinnesto), tramite sternotomia completa
35.f1.33↔	Sostituzione della valvola aortica con xenoinnesto, stentless, per via endovascolare	35.f3.12↔	Sostituzione della valvola polmonare con alloinnesto (omoinnesto), tramite toracotomia mini-invasiva (sternotomia parziale superiore, toracotomia laterale)
35.f1.34↔	Sostituzione della valvola aortica con xenoinnesto, stentless, transapicale	35.f3.21↔	Sostituzione della valvola polmonare con xenoinnesto (bioprotesi), tramite sternotomia completa
35.f1.35↔	Sostituzione della valvola aortica con xenoinnesto, stentless, transapicale, mediante sistema percutaneo apicale di accesso e chiusura	35.f3.22↔	Sostituzione della valvola polmonare con xenoinnesto (bioprotesi), tramite toracotomia mini-invasiva (sternotomia parziale superiore, toracotomia laterale)
35.f1.41↔	Sostituzione della valvola aortica con xenoinnesto autoespandente, senza sutura, tramite sternotomia completa	35.f3.23↔	Sostituzione della valvola polmonare con xenoinnesto (bioprotesi), per via endovascolare
35.f1.42↔	Sostituzione della valvola aortica con xenoinnesto autoespandente, senza sutura, tramite toracotomia mini-invasiva (sternotomia parziale superiore, toracotomia laterale)	35.f3.24↔	Sostituzione della valvola polmonare con xenoinnesto (bioprotesi), transapicale
35.f1.43↔	Sostituzione della valvola aortica con xenoinnesto autoespandente, senza sutura, per via endovascolare	35.f3.25↔	Sostituzione della valvola polmonare con xenoinnesto (bioprotesi), transapicale, mediante sistema percutaneo apicale di accesso e chiusura
35.f1.44↔	Sostituzione della valvola aortica con xenoinnesto autoespandente, senza sutura, transapicale	35.f3.31↔	Sostituzione della valvola polmonare con xenoinnesto, stentless, tramite sternotomia completa
35.f1.45↔	Sostituzione della valvola aortica con xenoinnesto autoespandente, senza sutura, transapicale, mediante sistema percutaneo apicale di accesso e chiusura	35.f3.32↔	Sostituzione della valvola polmonare con xenoinnesto, stentless, tramite toracotomia mini-invasiva (sternotomia parziale superiore, toracotomia laterale)
35.f1.51↔	Sostituzione della valvola aortica con protesi meccanica, tramite sternotomia completa	35.f3.33↔	Sostituzione della valvola polmonare con xenoinnesto, stentless, per via endovascolare
35.f1.52↔	Sostituzione della valvola aortica con protesi meccanica, tramite toracotomia mini-invasiva (sternotomia parziale superiore, toracotomia laterale)	35.f3.34↔	Sostituzione della valvola polmonare con xenoinnesto, stentless, transapicale
35.f1.61↔	Sostituzione della valvola aortica con protesi vascolare valvolata, di tipo biologico, tramite sternotomia completa	35.f3.35↔	Sostituzione della valvola polmonare con xenoinnesto, stentless, transapicale, mediante sistema percutaneo apicale di accesso e chiusura
35.f1.62↔	Sostituzione della valvola aortica con protesi vascolare valvolata, di tipo biologico, tramite toracotomia mini-invasiva (sternotomia parziale superiore, toracotomia laterale)	35.f3.51↔	Sostituzione della valvola polmonare con protesi meccanica, tramite sternotomia completa
35.f1.71↔	Sostituzione della valvola aortica con protesi vascolare valvolata, di tipo meccanico, tramite sternotomia completa	35.f3.52↔	Sostituzione della valvola polmonare con protesi meccanica, tramite toracotomia mini-invasiva (sternotomia parziale superiore, toracotomia laterale)
35.f1.72↔	Sostituzione della valvola aortica con protesi vascolare valvolata, di tipo meccanico, tramite toracotomia mini-invasiva (sternotomia parziale superiore, toracotomia laterale)	35.f3.61↔	Sostituzione della valvola polmonare con protesi vascolare valvolata, di tipo biologico, tramite sternotomia completa
35.f2.00↔	Sostituzione della valvola mitrale con valvola cardiaca protesica, NAS	35.f3.62↔	Sostituzione della valvola polmonare con protesi vascolare valvolata, di tipo biologico, tramite toracotomia mini-invasiva (sternotomia parziale superiore, toracotomia laterale)
35.f2.09↔	Sostituzione della valvola mitrale con valvola cardiaca protesica, altro	35.f3.71↔	Sostituzione della valvola polmonare con protesi vascolare valvolata, di tipo meccanico, tramite sternotomia completa
35.f2.11↔	Sostituzione della valvola mitrale con alloinnesto (omoinnesto), tramite sternotomia completa	35.f3.72↔	Sostituzione della valvola polmonare con protesi vascolare valvolata, di tipo meccanico, tramite toracotomia mini-invasiva (sternotomia parziale superiore, toracotomia laterale)
35.f2.12↔	Sostituzione della valvola mitrale con alloinnesto (omoinnesto), tramite toracotomia mini-invasiva (sternotomia parziale superiore, toracotomia laterale)	35.f4.00↔	Sostituzione della valvola tricuspide con valvola cardiaca protesica, NAS
35.f2.21↔	Sostituzione della valvola mitrale con xenoinnesto (bioprotesi), tramite sternotomia completa	35.f4.09↔	Sostituzione della valvola tricuspide con valvola cardiaca protesica, altro

35.f4.11↔	Sostituzione della valvola tricuspide con alloinnesto (omoinnesto), tramite sternotomia completa	35.h1.22↔	Rimozione di valvola aortica protesica nonché impianto di xenoinnesto (bioprotesi), tramite toracotomia mini-invasiva (sternotomia parziale superiore, toracotomia laterale)
35.f4.12↔	Sostituzione della valvola tricuspide con alloinnesto (omoinnesto), tramite toracotomia mini-invasiva (sternotomia parziale superiore, toracotomia laterale)	35.h1.31↔	Rimozione di valvola aortica protesica nonché impianto di xenoinnesto, stentless, tramite sternotomia completa
35.f4.21↔	Sostituzione della valvola tricuspide con xenoinnesto (bioprotesi), tramite sternotomia completa	35.h1.32↔	Rimozione di valvola aortica protesica nonché impianto di xenoinnesto, stentless, tramite toracotomia mini-invasiva (sternotomia parziale superiore, toracotomia laterale)
35.f4.22↔	Sostituzione della valvola tricuspide con xenoinnesto (bioprotesi), tramite toracotomia mini-invasiva (sternotomia parziale superiore, toracotomia laterale)	35.h1.41↔	Rimozione di valvola aortica protesica nonché impianto di xenoinnesto autoespandente, senza sutura, tramite sternotomia completa
35.f4.23↔	Sostituzione della valvola tricuspide con xenoinnesto (bioprotesi), per via endovascolare	35.h1.42↔	Rimozione di valvola aortica protesica nonché impianto di xenoinnesto autoespandente, senza sutura, tramite toracotomia mini-invasiva (sternotomia parziale superiore, toracotomia laterale)
35.f4.24↔	Sostituzione della valvola tricuspide con xenoinnesto (bioprotesi), transapicale	35.h1.51↔	Rimozione di valvola aortica protesica nonché impianto di protesi meccanica, tramite sternotomia completa
35.f4.31↔	Sostituzione della valvola tricuspide con xenoinnesto, stentless, tramite sternotomia completa	35.h1.52↔	Rimozione di valvola aortica protesica nonché impianto di protesi meccanica, tramite toracotomia mini-invasiva (sternotomia parziale superiore, toracotomia laterale)
35.f4.32↔	Sostituzione della valvola tricuspide con xenoinnesto, stentless, tramite toracotomia mini-invasiva (sternotomia parziale superiore, toracotomia laterale)	35.h1.61↔	Rimozione di valvola aortica protesica nonché impianto di protesi vascolare valvolata, di tipo biologico, tramite sternotomia completa
35.f4.33↔	Sostituzione della valvola tricuspide con xenoinnesto, stentless, per via endovascolare	35.h1.62↔	Rimozione di valvola aortica protesica nonché impianto di protesi vascolare valvolata, di tipo biologico, tramite toracotomia mini-invasiva (sternotomia parziale superiore, toracotomia laterale)
35.f4.34↔	Sostituzione della valvola tricuspide con xenoinnesto, stentless, transapicale	35.h1.71↔	Rimozione di valvola aortica protesica nonché impianto di protesi vascolare valvolata, di tipo meccanico, tramite sternotomia completa
35.f4.51↔	Sostituzione della valvola tricuspide con protesi meccanica, tramite sternotomia completa	35.h1.72↔	Rimozione di valvola aortica protesica nonché impianto di protesi vascolare valvolata, di tipo meccanico, tramite toracotomia mini-invasiva (sternotomia parziale superiore, toracotomia laterale)
35.f4.52↔	Sostituzione della valvola tricuspide con protesi meccanica, tramite toracotomia mini-invasiva (sternotomia parziale superiore, toracotomia laterale)	35.h2.00↔	Rimozione nonché impianto di nuova valvola mitrale protesica, NAS
35.g0↔	Revisione di sostituzione di valvola cardiaca, NAS	35.h2.09↔	Rimozione nonché impianto di nuova valvola mitrale protesica, altro
35.g1.11↔	Revisione di sostituzione della valvola aortica, tramite sternotomia completa	35.h2.11↔	Rimozione di valvola mitrale protesica nonché impianto di alloinnesto (omoinnesto), tramite sternotomia completa
35.g1.12↔	Revisione di sostituzione della valvola aortica, tramite toracotomia mini-invasiva (sternotomia parziale superiore, toracotomia laterale)	35.h2.12↔	Rimozione di valvola mitrale protesica nonché impianto di alloinnesto (omoinnesto), tramite toracotomia mini-invasiva (sternotomia parziale superiore, toracotomia laterale)
35.g1.13↔	Revisione di sostituzione della valvola aortica, per via endovascolare	35.h2.21↔	Rimozione di valvola mitrale protesica nonché impianto di xenoinnesto (bioprotesi), tramite sternotomia completa
35.g1.14↔	Revisione di sostituzione della valvola aortica, transapicale	35.h2.22↔	Rimozione di valvola mitrale protesica nonché impianto di xenoinnesto (bioprotesi), tramite toracotomia mini-invasiva (sternotomia parziale superiore, toracotomia laterale)
35.g2.11↔	Revisione di sostituzione della valvola mitrale, tramite sternotomia completa	35.h2.23↔	Rimozione di valvola mitrale protesica nonché impianto di xenoinnesto (bioprotesi), per via endovascolare
35.g2.12↔	Revisione di sostituzione della valvola mitrale, tramite toracotomia mini-invasiva (sternotomia parziale superiore, toracotomia laterale)	35.h2.24↔	Rimozione di valvola mitrale protesica nonché impianto di xenoinnesto (bioprotesi), transapicale
35.g2.13↔	Revisione di sostituzione della valvola mitrale, per via endovascolare	35.h2.31↔	Rimozione di valvola mitrale protesica nonché impianto di xenoinnesto, stentless, tramite sternotomia completa
35.g2.14↔	Revisione di sostituzione della valvola mitrale, transapicale	35.h2.32↔	Rimozione di valvola mitrale protesica nonché impianto di xenoinnesto, stentless, tramite toracotomia mini-invasiva (sternotomia parziale superiore, toracotomia laterale)
35.g3.11↔	Revisione di sostituzione della valvola polmonare, tramite sternotomia completa	35.h2.33↔	Rimozione di valvola mitrale protesica nonché impianto di xenoinnesto, stentless, per via endovascolare
35.g3.12↔	Revisione di sostituzione della valvola polmonare, tramite toracotomia mini-invasiva (sternotomia parziale superiore, toracotomia laterale)	35.h2.34↔	Rimozione di valvola mitrale protesica nonché impianto di xenoinnesto, stentless, transapicale
35.g3.13↔	Revisione di sostituzione della valvola polmonare, per via endovascolare	35.h2.51↔	Rimozione di valvola mitrale protesica nonché impianto di protesi meccanica, tramite sternotomia completa
35.g3.14↔	Revisione di sostituzione della valvola polmonare, transapicale	35.h2.52↔	Rimozione di valvola mitrale protesica nonché impianto di protesi meccanica, tramite toracotomia mini-invasiva (sternotomia parziale superiore, toracotomia laterale)
35.g4.11↔	Revisione di sostituzione della valvola tricuspide, tramite sternotomia completa	35.h3.00↔	Rimozione nonché impianto di nuova valvola polmonare protesica o protesi vascolare valvolata, NAS
35.g4.12↔	Revisione di sostituzione della valvola tricuspide, tramite toracotomia mini-invasiva (sternotomia parziale superiore, toracotomia laterale)	35.h3.09↔	Rimozione nonché impianto di nuova valvola polmonare protesica o protesi vascolare valvolata, altro
35.g4.13↔	Revisione di sostituzione della valvola tricuspide, per via endovascolare	35.h3.11↔	Rimozione di valvola polmonare protesica nonché impianto di alloinnesto (omoinnesto), tramite sternotomia completa
35.g4.14↔	Revisione di sostituzione della valvola tricuspide, transapicale		
35.g9↔	Revisione di sostituzione di valvola cardiaca, altro		
35.h1.00↔	Rimozione nonché impianto di nuova valvola aortica protesica o protesi vascolare valvolata, NAS		
35.h1.09↔	Rimozione nonché impianto di nuova valvola aortica protesica o protesi vascolare valvolata, altro		
35.h1.11↔	Rimozione di valvola aortica protesica nonché impianto di alloinnesto (omoinnesto), tramite sternotomia completa		
35.h1.12↔	Rimozione di valvola aortica protesica nonché impianto di alloinnesto (omoinnesto), tramite toracotomia mini-invasiva (sternotomia parziale superiore, toracotomia laterale)		
35.h1.21↔	Rimozione di valvola aortica protesica nonché impianto di xenoinnesto (bioprotesi), tramite sternotomia completa		



35.h3.12↔	Rimozione di valvola polmonare protesica nonché impianto di alloinnesto (omoinnesto), tramite toracotomia mini-invasiva (sternotomia parziale superiore, toracotomia laterale)	36.11.22↔	Bypass semplice (aorto)coronarico, chirurgico a cielo aperto (toracotomia, minitoracotomia, sternotomia), con arteria autologa, arteria mammaria interna (arteria toracica interna)
35.h3.21↔	Rimozione di valvola polmonare protesica nonché impianto di xenoinnesto (bioprotesi), tramite sternotomia completa	36.11.23↔	Bypass semplice (aorto)coronarico, chirurgico a cielo aperto (toracotomia, minitoracotomia, sternotomia), con arteria autologa, innesto libero di arteria mammaria interna (IMA) (arteria toracica interna)
35.h3.22↔	Rimozione di valvola polmonare protesica nonché impianto di xenoinnesto (bioprotesi), tramite toracotomia mini-invasiva (sternotomia parziale superiore, toracotomia laterale)	36.11.24↔	Bypass semplice (aorto)coronarico, chirurgico a cielo aperto (toracotomia, minitoracotomia, sternotomia), con arteria autologa, arteria addominale
35.h3.31↔	Rimozione di valvola polmonare protesica nonché impianto di xenoinnesto, stentless, tramite sternotomia completa	36.11.25↔	Bypass semplice (aorto)coronarico, chirurgico a cielo aperto (toracotomia, minitoracotomia, sternotomia), con arteria autologa, altra arteria
35.h3.32↔	Rimozione di valvola polmonare protesica nonché impianto di xenoinnesto, stentless, tramite toracotomia mini-invasiva (sternotomia parziale superiore, toracotomia laterale)	36.11.26↔	Bypass semplice (aorto)coronarico, chirurgico a cielo aperto (toracotomia, minitoracotomia, sternotomia), con vena autologa, senza mesh esterno di supporto
35.h3.51↔	Rimozione di valvola polmonare protesica nonché impianto di protesi meccanica, tramite sternotomia completa	36.11.27↔	Bypass semplice (aorto)coronarico, chirurgico a cielo aperto (toracotomia, minitoracotomia, sternotomia), con vena autologa, con mesh esterno di supporto
35.h3.52↔	Rimozione di valvola polmonare protesica nonché impianto di protesi meccanica, tramite toracotomia mini-invasiva (sternotomia parziale superiore, toracotomia laterale)	36.11.28↔	Bypass semplice (aorto)coronarico, chirurgico a cielo aperto (toracotomia, minitoracotomia, sternotomia), con xenotrapianto
35.h3.61↔	Rimozione di valvola polmonare protesica nonché impianto di protesi vascolare valvolata, di tipo biologico, tramite sternotomia completa	36.11.2a↔	Bypass semplice (aorto)coronarico, chirurgico a cielo aperto (toracotomia, minitoracotomia, sternotomia), con protesi vascolare
35.h3.62↔	Rimozione di valvola polmonare protesica nonché impianto di protesi vascolare valvolata, di tipo biologico, tramite toracotomia mini-invasiva (sternotomia parziale superiore, toracotomia laterale)	36.11.31↔	Bypass semplice (aorto)coronarico, mini-invasivo, con arteria autologa, arteria radiale
35.h3.71↔	Rimozione di valvola polmonare protesica nonché impianto di protesi vascolare valvolata, di tipo meccanico, tramite sternotomia completa	36.11.32↔	Bypass semplice (aorto)coronarico, mini-invasivo, con arteria autologa, arteria mammaria interna (arteria toracica interna)
35.h3.72↔	Rimozione di valvola polmonare protesica nonché impianto di protesi vascolare valvolata, di tipo meccanico, tramite toracotomia mini-invasiva (sternotomia parziale superiore, toracotomia laterale)	36.11.33↔	Bypass semplice (aorto)coronarico, mini-invasivo, con arteria autologa, innesto libero di arteria mammaria interna (IMA) (arteria toracica interna)
35.h4.00↔	Rimozione nonché impianto di nuova valvola tricuspide protesica, NAS	36.11.34↔	Bypass semplice (aorto)coronarico, mini-invasivo, con arteria autologa, arteria addominale
35.h4.09↔	Rimozione nonché impianto di nuova valvola tricuspide protesica, altro	36.11.35↔	Bypass semplice (aorto)coronarico, mini-invasivo, con arteria autologa, altra arteria
35.h4.11↔	Rimozione di valvola tricuspide protesica nonché impianto di alloinnesto (omoinnesto), tramite sternotomia completa	36.11.36↔	Bypass semplice (aorto)coronarico, mini-invasivo, con vena autologa, senza mesh esterno di supporto
35.h4.12↔	Rimozione di valvola tricuspide protesica nonché impianto di alloinnesto (omoinnesto), tramite toracotomia mini-invasiva (sternotomia parziale superiore, toracotomia laterale)	36.11.37↔	Bypass semplice (aorto)coronarico, mini-invasivo, con vena autologa, con mesh esterno di supporto
35.h4.21↔	Rimozione di valvola tricuspide protesica nonché impianto di xenoinnesto (bioprotesi), tramite sternotomia completa	36.11.38↔	Bypass semplice (aorto)coronarico, mini-invasivo, con xenotrapianto
35.h4.22↔	Rimozione di valvola tricuspide protesica nonché impianto di xenoinnesto (bioprotesi), tramite toracotomia mini-invasiva (sternotomia parziale superiore, toracotomia laterale)	36.11.3a↔	Bypass semplice (aorto)coronarico, mini-invasivo, con protesi vascolare
35.h4.23↔	Rimozione di valvola tricuspide protesica nonché impianto di xenoinnesto (bioprotesi), per via endovascolare	36.11.99↔	Bypass semplice (aorto)coronarico, secondo la tecnica e il materiale, altro
35.h4.31↔	Rimozione di valvola tricuspide protesica nonché impianto di xenoinnesto, stentless, tramite sternotomia completa	36.12.00↔	Duplici bypass (aorto)coronarico, secondo la tecnica e il materiale, NAS
35.h4.32↔	Rimozione di valvola tricuspide protesica nonché impianto di xenoinnesto, stentless, tramite toracotomia mini-invasiva (sternotomia parziale superiore, toracotomia laterale)	36.12.21↔	Duplici bypass (aorto)coronarico, chirurgico a cielo aperto (toracotomia, minitoracotomia, sternotomia), con arteria autologa, arteria radiale
35.h4.33↔	Rimozione di valvola tricuspide protesica nonché impianto di xenoinnesto, stentless, per via endovascolare	36.12.22↔	Duplici bypass (aorto)coronarico, chirurgico a cielo aperto (toracotomia, minitoracotomia, sternotomia), con arteria autologa, arteria mammaria interna (arteria toracica interna)
35.h4.51↔	Rimozione di valvola tricuspide protesica nonché impianto di protesi meccanica, tramite sternotomia completa	36.12.23↔	Duplici bypass (aorto)coronarico, chirurgico a cielo aperto (toracotomia, minitoracotomia, sternotomia), con arteria autologa, innesto libero di arteria mammaria interna (IMA) (arteria toracica interna)
35.h4.52↔	Rimozione di valvola tricuspide protesica nonché impianto di protesi meccanica, tramite toracotomia mini-invasiva (sternotomia parziale superiore, toracotomia laterale)	36.12.24↔	Duplici bypass (aorto)coronarico, chirurgico a cielo aperto (toracotomia, minitoracotomia, sternotomia), con arteria autologa, arteria addominale
35.i1.11↔	Intervento di Brock	36.12.25↔	Duplici bypass (aorto)coronarico, chirurgico a cielo aperto (toracotomia, minitoracotomia, sternotomia), con arteria autologa, altra arteria
35.i2.11↔	Intervento di Ross	36.12.26↔	Duplici bypass (aorto)coronarico, chirurgico a cielo aperto (toracotomia, minitoracotomia, sternotomia), con vena autologa, senza mesh esterno di supporto
35.i3.11↔	Intervento di Tirone David	36.12.27↔	Duplici bypass (aorto)coronarico, chirurgico a cielo aperto (toracotomia, minitoracotomia, sternotomia), con vena autologa, con mesh esterno di supporto
35.i3.12↔	Intervento di Yacoub	36.12.28↔	Duplici bypass (aorto)coronarico, chirurgico a cielo aperto (toracotomia, minitoracotomia, sternotomia), con xenotrapianto
36.03↔	Angioplastica dell'arteria coronarica a torace aperto	36.12.2a↔	Duplici bypass (aorto)coronarico, chirurgico a cielo aperto (toracotomia, minitoracotomia, sternotomia), con protesi vascolare
36.10↔	Bypass aortocoronarico per rivascularizzazione cardiaca, NAS		
36.11.00↔	Bypass semplice (aorto)coronarico, secondo la tecnica e il materiale, NAS		
36.11.21↔	Bypass semplice (aorto)coronarico, chirurgico a cielo aperto (toracotomia, minitoracotomia, sternotomia), con arteria autologa, arteria radiale		

36.12.31↔	Duplice bypass (aorto)coronarico, mini-invasivo, con arteria autologa, arteria radiale	36.18.11↔	Quadruplo bypass (aorto)coronarico, chirurgico a cielo aperto (toracotomia, minitoracotomia, sternotomia), con arteria autologa, arteria radiale
36.12.32↔	Duplice bypass (aorto)coronarico, mini-invasivo, con arteria autologa, arteria mammaria interna (arteria toracica interna)	36.18.12↔	Quadruplo bypass (aorto)coronarico, chirurgico a cielo aperto (toracotomia, minitoracotomia, sternotomia), con arteria autologa, arteria mammaria interna (arteria toracica interna)
36.12.33↔	Duplice bypass (aorto)coronarico, mini-invasivo, con arteria autologa, innesto libero di arteria mammaria interna (IMA) (arteria toracica interna)	36.18.13↔	Quadruplo bypass (aorto)coronarico, chirurgico a cielo aperto (toracotomia, minitoracotomia, sternotomia), con arteria autologa, innesto libero di arteria mammaria interna (IMA) (arteria toracica interna)
36.12.34↔	Duplice bypass (aorto)coronarico, mini-invasivo, con arteria autologa, arteria addominale	36.18.14↔	Quadruplo bypass (aorto)coronarico, chirurgico a cielo aperto (toracotomia, minitoracotomia, sternotomia), con arteria autologa, arteria addominale
36.12.35↔	Duplice bypass (aorto)coronarico, mini-invasivo, con arteria autologa, altra arteria	36.18.15↔	Quadruplo bypass (aorto)coronarico, chirurgico a cielo aperto (toracotomia, minitoracotomia, sternotomia), con arteria autologa, altra arteria
36.12.36↔	Duplice bypass (aorto)coronarico, mini-invasivo, con vena autologa, senza mesh esterno di supporto	36.18.16↔	Quadruplo bypass (aorto)coronarico, chirurgico a cielo aperto (toracotomia, minitoracotomia, sternotomia), con vena autologa, senza mesh esterno di supporto
36.12.37↔	Duplice bypass (aorto)coronarico, mini-invasivo, con vena autologa, con mesh esterno di supporto	36.18.17↔	Quadruplo bypass (aorto)coronarico, chirurgico a cielo aperto (toracotomia, minitoracotomia, sternotomia), con vena autologa, con mesh esterno di supporto
36.12.38↔	Duplice bypass (aorto)coronarico, mini-invasivo, con xenotrapianto	36.18.18↔	Quadruplo bypass (aorto)coronarico, chirurgico a cielo aperto (toracotomia, minitoracotomia, sternotomia), con xenotrapianto
36.12.3a↔	Duplice bypass (aorto)coronarico, mini-invasivo, con protesi vascolare	36.18.1a↔	Quadruplo bypass (aorto)coronarico, chirurgico a cielo aperto (toracotomia, minitoracotomia, sternotomia), con protesi vascolare
36.12.99↔	Duplice bypass (aorto)coronarico, secondo la tecnica e il materiale, altro	36.18.21↔	Quadruplo bypass (aorto)coronarico, mini-invasivo, con arteria autologa, arteria radiale
36.13.00↔	Triplice bypass (aorto)coronarico, secondo la tecnica e il materiale, NAS	36.18.22↔	Quadruplo bypass (aorto)coronarico, mini-invasivo, con arteria autologa, arteria mammaria interna (arteria toracica interna)
36.13.21↔	Triplice bypass (aorto)coronarico, chirurgico a cielo aperto (toracotomia, minitoracotomia, sternotomia), con arteria autologa, arteria radiale	36.18.23↔	Quadruplo bypass (aorto)coronarico, mini-invasivo, con arteria autologa, innesto libero di arteria mammaria interna (IMA) (arteria toracica interna)
36.13.22↔	Triplice bypass (aorto)coronarico, chirurgico a cielo aperto (toracotomia, minitoracotomia, sternotomia), con arteria autologa, arteria mammaria interna (arteria toracica interna)	36.18.24↔	Quadruplo bypass (aorto)coronarico, mini-invasivo, con arteria autologa, arteria addominale
36.13.23↔	Triplice bypass (aorto)coronarico, chirurgico a cielo aperto (toracotomia, minitoracotomia, sternotomia), con arteria autologa, innesto libero di arteria mammaria interna (IMA) (arteria toracica interna)	36.18.25↔	Quadruplo bypass (aorto)coronarico, mini-invasivo, con arteria autologa, altra arteria
36.13.24↔	Triplice bypass (aorto)coronarico, chirurgico a cielo aperto (toracotomia, minitoracotomia, sternotomia), con arteria autologa, arteria addominale	36.18.26↔	Quadruplo bypass (aorto)coronarico, mini-invasivo, con vena autologa, senza mesh esterno di supporto
36.13.25↔	Triplice bypass (aorto)coronarico, chirurgico a cielo aperto (toracotomia, minitoracotomia, sternotomia), con arteria autologa, altra arteria	36.18.27↔	Quadruplo bypass (aorto)coronarico, mini-invasivo, con vena autologa, con mesh esterno di supporto
36.13.26↔	Triplice bypass (aorto)coronarico, chirurgico a cielo aperto (toracotomia, minitoracotomia, sternotomia), con vena autologa, senza mesh esterno di supporto	36.18.28↔	Quadruplo bypass (aorto)coronarico, mini-invasivo, con xenotrapianto
36.13.27↔	Triplice bypass (aorto)coronarico, chirurgico a cielo aperto (toracotomia, minitoracotomia, sternotomia), con vena autologa, con mesh esterno di supporto	36.18.2a↔	Quadruplo bypass (aorto)coronarico, mini-invasivo, con protesi vascolare
36.13.28↔	Triplice bypass (aorto)coronarico, chirurgico a cielo aperto (toracotomia, minitoracotomia, sternotomia), con xenotrapianto	36.18.99↔	Quadruplo bypass (aorto)coronarico, secondo la tecnica e il materiale, altro
36.13.2a↔	Triplice bypass (aorto)coronarico, chirurgico a cielo aperto (toracotomia, minitoracotomia, sternotomia), con protesi vascolare	36.19↔	Altro bypass per rivascularizzazione cardiaca
36.13.31↔	Triplice bypass (aorto)coronarico, mini-invasivo, con arteria autologa, arteria radiale	36.1a.00↔	Quintuplo bypass (aorto)coronarico, secondo la tecnica e il materiale, NAS
36.13.32↔	Triplice bypass (aorto)coronarico, mini-invasivo, con arteria autologa, arteria mammaria interna (arteria toracica interna)	36.1a.11↔	Quintuplo bypass (aorto)coronarico, chirurgico a cielo aperto (toracotomia, minitoracotomia, sternotomia), con arteria autologa, arteria radiale
36.13.33↔	Triplice bypass (aorto)coronarico, mini-invasivo, con arteria autologa, innesto libero di arteria mammaria interna (IMA) (arteria toracica interna)	36.1a.12↔	Quintuplo bypass (aorto)coronarico, chirurgico a cielo aperto (toracotomia, minitoracotomia, sternotomia), con arteria autologa, arteria mammaria interna (arteria toracica interna)
36.13.34↔	Triplice bypass (aorto)coronarico, mini-invasivo, con arteria autologa, arteria addominale	36.1a.13↔	Quintuplo bypass (aorto)coronarico, chirurgico a cielo aperto (toracotomia, minitoracotomia, sternotomia), con arteria autologa, innesto libero di arteria mammaria interna (IMA) (arteria toracica interna)
36.13.35↔	Triplice bypass (aorto)coronarico, mini-invasivo, con arteria autologa, altra arteria	36.1a.14↔	Quintuplo bypass (aorto)coronarico, chirurgico a cielo aperto (toracotomia, minitoracotomia, sternotomia), con arteria autologa, arteria addominale
36.13.36↔	Triplice bypass (aorto)coronarico, mini-invasivo, con vena autologa, senza mesh esterno di supporto	36.1a.15↔	Quintuplo bypass (aorto)coronarico, chirurgico a cielo aperto (toracotomia, minitoracotomia, sternotomia), con arteria autologa, altra arteria
36.13.37↔	Triplice bypass (aorto)coronarico, mini-invasivo, con vena autologa, con mesh esterno di supporto	36.1a.16↔	Quintuplo bypass (aorto)coronarico, chirurgico a cielo aperto (toracotomia, minitoracotomia, sternotomia), con vena autologa, senza mesh esterno di supporto
36.13.38↔	Triplice bypass (aorto)coronarico, mini-invasivo, con xenotrapianto	36.1a.17↔	Quintuplo bypass (aorto)coronarico, chirurgico a cielo aperto (toracotomia, minitoracotomia, sternotomia), con vena autologa, con mesh esterno di supporto
36.13.3a↔	Triplice bypass (aorto)coronarico, mini-invasivo, con protesi vascolare		
36.13.99↔	Triplice bypass (aorto)coronarico, secondo la tecnica e il materiale, altro		
36.18.00↔	Quadruplo bypass (aorto)coronarico, secondo la tecnica e il materiale, NAS		



36.1a.18↔	Quintuplo bypass (aorto)coronarico, chirurgico a cielo aperto (toracotomia, minitoracotomia, sternotomia), con xenotrapianto	36.1b.2a↔	Sestuplo e ulteriore bypass (aorto)coronarico, mini-invasivo, con protesi vascolare
36.1a.1a↔	Quintuplo bypass (aorto)coronarico, chirurgico a cielo aperto (toracotomia, minitoracotomia, sternotomia), con protesi vascolare	36.1b.99↔	Sestuplo e ulteriore bypass (aorto)coronarico, secondo la tecnica e il materiale, altro
36.1a.21↔	Quintuplo bypass (aorto)coronarico, mini-invasivo, con arteria autologa, arteria radiale	36.2↔	Rivascolarizzazione cardiaca mediante innesto arterioso
36.1a.22↔	Quintuplo bypass (aorto)coronarico, mini-invasivo, con arteria autologa, arteria mammaria interna (arteria toracica interna)	36.31↔	Rivascolarizzazione transmiocardica a cuore aperto
36.1a.23↔	Quintuplo bypass (aorto)coronarico, mini-invasivo, con arteria autologa, innesto libero di arteria mammaria interna (IMA) (arteria toracica interna)	36.32↔	Altra rivascolarizzazione transmiocardica
36.1a.24↔	Quintuplo bypass (aorto)coronarico, mini-invasivo, con arteria autologa, arteria addominale	36.33↔	Rivascolarizzazione transmiocardica endoscopica
36.1a.25↔	Quintuplo bypass (aorto)coronarico, mini-invasivo, con arteria autologa, altra arteria	36.39.10↔	Rivascolarizzazione cardiaca mediante patch coronarico
36.1a.26↔	Quintuplo bypass (aorto)coronarico, mini-invasivo, con vena autologa, senza mesh esterno di supporto	36.39.11↔	Revisione di bypass coronarico
36.1a.27↔	Quintuplo bypass (aorto)coronarico, mini-invasivo, con vena autologa, con mesh esterno di supporto	36.39.12↔	Nuovo innesto di bypass coronarico
36.1a.28↔	Quintuplo bypass (aorto)coronarico, mini-invasivo, con xenotrapianto	36.39.13↔	Trasposizione di arterie coronarie
36.1a.2a↔	Quintuplo bypass (aorto)coronarico, mini-invasivo, con protesi vascolare	37.31.20↔	Pericardiectomia, totale
36.1a.99↔	Quintuplo bypass (aorto)coronarico, altro	37.31.99↔	Pericardiectomia, altro
36.1b.00↔	Sestuplo e ulteriore bypass (aorto)coronarico, secondo la tecnica e il materiale, NAS	37.32↔	Asportazione di aneurisma del cuore
36.1b.11↔	Sestuplo e ulteriore bypass (aorto)coronarico, chirurgico a cielo aperto (toracotomia, minitoracotomia, sternotomia), con arteria autologa, arteria radiale	37.35↔	Ventricolectomia parziale
36.1b.12↔	Sestuplo e ulteriore bypass (aorto)coronarico, chirurgico a cielo aperto (toracotomia, minitoracotomia, sternotomia), con arteria autologa, arteria mammaria interna (arteria toracica interna)	37.41↔	Inserzione di sistema protetico di assistenza cardiaca attorno al cuore
36.1b.13↔	Sestuplo e ulteriore bypass (aorto)coronarico, chirurgico a cielo aperto (toracotomia, minitoracotomia, sternotomia), con arteria autologa, innesto libero di arteria mammaria interna (IMA) (arteria toracica interna)	37.51.00↔	Trapianto cardiaco, NAS
36.1b.14↔	Sestuplo e ulteriore bypass (aorto)coronarico, chirurgico a cielo aperto (toracotomia, minitoracotomia, sternotomia), con arteria autologa, arteria addominale	37.51.10↔	Trapianto cardiaco
36.1b.15↔	Sestuplo e ulteriore bypass (aorto)coronarico, chirurgico a cielo aperto (toracotomia, minitoracotomia, sternotomia), con arteria autologa, altra arteria	37.51.20↔	Ritrapianto cardiaco nella stessa degenza ospedaliera
36.1b.16↔	Sestuplo e ulteriore bypass (aorto)coronarico, chirurgico a cielo aperto (toracotomia, minitoracotomia, sternotomia), con vena autologa, senza mesh esterno di supporto	37.51.99↔	Trapianto cardiaco, altro
36.1b.17↔	Sestuplo e ulteriore bypass (aorto)coronarico, chirurgico a cielo aperto (toracotomia, minitoracotomia, sternotomia), con vena autologa, con mesh esterno di supporto	37.52↔	Impianto di sistema cardiaco integrale di sostituzione
36.1b.18↔	Sestuplo e ulteriore bypass (aorto)coronarico, chirurgico a cielo aperto (toracotomia, minitoracotomia, sternotomia), con xenotrapianto	37.54↔	Sostituzione o riparazione di altre componenti impiantabili del sistema cardiaco integrale di rimpiazzo
36.1b.1a↔	Sestuplo e ulteriore bypass (aorto)coronarico, chirurgico a cielo aperto (toracotomia, minitoracotomia, sternotomia), con protesi vascolare	37.6a.11↔	Impianto di sistema di assistenza cardiocircolatoria, con pompa, senza funzione di scambio gassoso, extracorporeo, del ventricolo sinistro, chirurgico a cielo aperto per via toracica (toracotomia, minitoracotomia, sternotomia)
36.1b.21↔	Sestuplo e ulteriore bypass (aorto)coronarico, mini-invasivo, con arteria autologa, arteria radiale	37.6a.12↔	Impianto di sistema di assistenza cardiocircolatoria, con pompa, senza funzione di scambio gassoso, extracorporeo, del ventricolo destro, chirurgico a cielo aperto per via toracica (toracotomia, minitoracotomia, sternotomia)
36.1b.22↔	Sestuplo e ulteriore bypass (aorto)coronarico, mini-invasivo, con arteria autologa, arteria mammaria interna (arteria toracica interna)	37.6a.21↔	Impianto di sistema di assistenza cardiocircolatoria, con pompa, senza funzione di scambio gassoso, extracorporeo, biventricolare, chirurgico a cielo aperto per via toracica (toracotomia, minitoracotomia, sternotomia)
36.1b.23↔	Sestuplo e ulteriore bypass (aorto)coronarico, mini-invasivo, con arteria autologa, innesto libero di arteria mammaria interna (IMA) (arteria toracica interna)	37.6a.31↔	Impianto di sistema di assistenza cardiocircolatoria, con pompa, senza funzione di scambio gassoso, intracorporeo, del ventricolo sinistro, chirurgico a cielo aperto per via toracica (toracotomia, minitoracotomia, sternotomia)
36.1b.24↔	Sestuplo e ulteriore bypass (aorto)coronarico, mini-invasivo, con arteria autologa, arteria addominale	37.6a.32↔	Impianto di sistema di assistenza cardiocircolatoria, con pompa, senza funzione di scambio gassoso, intracorporeo, del ventricolo destro, chirurgico a cielo aperto per via toracica (toracotomia, minitoracotomia, sternotomia)
36.1b.25↔	Sestuplo e ulteriore bypass (aorto)coronarico, mini-invasivo, con arteria autologa, altra arteria	37.6a.33↔	Impianto di sistema di assistenza cardiocircolatoria, con pompa, senza funzione di scambio gassoso, intracorporeo, biventricolare, chirurgico a cielo aperto per via toracica (toracotomia, minitoracotomia, sternotomia)
36.1b.26↔	Sestuplo e ulteriore bypass (aorto)coronarico, mini-invasivo, con vena autologa, senza mesh esterno di supporto	37.6a.61↔	Impianto di sistema di assistenza cardiocircolatoria e respiratoria, con pompa, con ossigenatore (rimozione di CO2 inclusa), extracorporeo, veno-venoso, chirurgico a cielo aperto per via extratoracica (es. denudamento di vaso)
36.1b.27↔	Sestuplo e ulteriore bypass (aorto)coronarico, mini-invasivo, con vena autologa, con mesh esterno di supporto	37.6a.71↔	Impianto di sistema di assistenza cardiocircolatoria e respiratoria, con pompa, con ossigenatore (rimozione di CO2 inclusa), extracorporeo, veno-arterioso o veno-venoarterioso, chirurgico a cielo aperto per via toracica (toracotomia, minitoracotomia, sternotomia)
36.1b.28↔	Sestuplo e ulteriore bypass (aorto)coronarico, mini-invasivo, con xenotrapianto	37.6a.72↔	Impianto di sistema di assistenza cardiocircolatoria e respiratoria, con pompa, con ossigenatore (rimozione di CO2 inclusa), extracorporeo, veno-arterioso o veno-venoarterioso, chirurgico a cielo aperto per via extratoracica (es. denudamento di vaso)
		37.8a.00↔	Impianto di pacemaker permanente, NAS
		37.8a.11↔	Impianto di pacemaker a camera singola
		37.8a.21↔	Impianto di pacemaker a camera doppia, senza stimolazione antitachicardica
		37.8a.22↔	Impianto di pacemaker a camera doppia, con stimolazione antitachicardica
		37.8a.31↔	Impianto di pacemaker con risincronizzazione (CRT-P)
		37.8a.41↔	Impianto di pacemaker senza sonda transvenoso
		37.8a.99↔	Impianto di pacemaker permanente, altro
		37.8e.00↔	Impianto di apparecchio di cardioversione o defibrillatore, NAS

37.8e.11↔	Impianto di defibrillatore a camera singola	38.36.12↔	Resezione dell'arteria gastrica con anastomosi
37.8e.12↔	Impianto di defibrillatore a camera doppia	38.36.13↔	Resezione dell'arteria epatica con anastomosi
37.8e.21↔	Impianto di defibrillatore con risincronizzazione (CRT-D)	38.36.14↔	Resezione dell'arteria splenica con anastomosi
37.8e.22↔	Impianto di defibrillatore a camera singola con sensing atriale	38.36.15↔	Resezione dell'arteria renale con anastomosi
37.8e.31↔	Impianto di sistema di defibrillazione sottocutaneo	38.36.16↔	Resezione dell'arteria mesenterica
37.8e.99↔	Impianto di apparecchio di cardioversione o defibrillatore, altro	38.36.17↔	Resezione dell'arteria iliaca con anastomosi
37.91↔	Massaggio cardiaco a torace aperto	38.36.19↔	Resezione di arterie viscerali con anastomosi, altro
37.99.21↔	Correzione di ventricolo destro a doppia uscita, tipo Fallot	38.36.99↔	Resezione di arterie addominali con anastomosi, altro
37.99.22↔	Correzione di altro ventricolo destro a doppia uscita	38.37.00↔	Resezione di vene addominali con anastomosi, NAS
37.99.23↔	Intervento su cuore funzionalmente/morfologicamente monoventricolare	38.37.10↔	Resezione di vene addominali profonde con anastomosi, NAS
		38.37.11↔	Resezione della vena cava inferiore con anastomosi
37.99.24↔	Correzione di cuore triatriato	38.37.12↔	Resezione della vena iliaca con anastomosi
37.99.25↔	Correzione di sindrome da atresia della valvola polmonare	38.37.19↔	Resezione di vene addominali profonde con anastomosi, altro
38.04.10↔	Incisione dell'aorta ascendente e dell'arco aortico	38.37.99↔	Resezione di vene addominali con anastomosi, altro
38.04.20↔	Incisione dell'aorta discendente	38.38.00↔	Resezione di arterie dell'arto inferiore con anastomosi, NAS
38.04.30↔	Incisione dell'aorta addominale	38.38.11↔	Resezione dell'arteria femorale profonda con anastomosi
38.11↔	Endarteriectomia dei vasi intracranici	38.38.12↔	Resezione dell'arteria poplitea con anastomosi
38.12↔	Endarteriectomia di altri vasi del capo e del collo	38.38.99↔	Resezione di arterie dell'arto inferiore con anastomosi, altro
38.13↔	Endarteriectomia di vasi dell'arto superiore	38.41↔	Resezione di vasi intracranici con sostituzione
38.14.00↔	Endarteriectomia dell'aorta, NAS	38.43.10↔	Resezione di arterie dell'arto superiore con sostituzione, NAS
38.14.10↔	Endarteriectomia dell'aorta ascendente e dell'arco aortico	38.43.11↔	Resezione dell'arteria ascellare con sostituzione
38.14.20↔	Endarteriectomia dell'aorta discendente	38.43.20↔	Resezione di vene dell'arto superiore con sostituzione, NAS
38.14.30↔	Endarteriectomia dell'aorta addominale	38.43.21↔	Resezione della vena ascellare con sostituzione
38.14.99↔	Endarteriectomia dell'aorta, altro	38.43.28↔	Resezione di altre vene profonde dell'arto superiore con sostituzione
38.15.00↔	Endarteriectomia di altri vasi toracici, NAS	38.43.29↔	Resezione di vene dell'arto superiore con sostituzione, altro
38.15.10↔	Endarteriectomia dell'arteria succlavia	38.43.99↔	Resezione di vasi dell'arto superiore con sostituzione, altro
38.15.20↔	Endarteriectomia del tronco brachiocefalico	38.44.00↔	Resezione dell'aorta addominale con sostituzione, NAS
38.15.30↔	Endarteriectomia dell'arteria polmonare	38.44.10↔	Resezione dell'aorta addominale con sostituzione, soprarenale
38.15.40↔	Endarteriectomia della vena polmonare	38.44.11↔	Resezione dell'aorta addominale con sostituzione, infrarenale
38.15.99↔	Endarteriectomia di altri vasi toracici, altro	38.44.12↔	Resezione dell'aorta addominale con sostituzione, iuxtarenale
38.16.00↔	Endarteriectomia delle arterie addominali, NAS	38.44.99↔	Resezione dell'aorta addominale con sostituzione, altro
38.16.10↔	Endarteriectomia delle arterie viscerali, NAS	38.45.00↔	Resezione di vasi toracici con sostituzione, NAS
38.16.11↔	Endarteriectomia del tronco celiaco	38.45.10↔	Resezione dell'aorta toracica con sostituzione, NAS
38.16.12↔	Endarteriectomia dell'arteria gastrica	38.45.11↔	Resezione dell'aorta ascendente o dell'arco aortico con sostituzione
38.16.13↔	Endarteriectomia dell'arteria epatica	38.45.12↔	Resezione dell'aorta toracica con sostituzione
38.16.14↔	Endarteriectomia dell'arteria splenica	38.45.13↔	Resezione dell'aorta toracoaddominale con sostituzione
38.16.15↔	Endarteriectomia dell'arteria renale	38.45.14↔	Resezione dell'aorta toracica con sostituzione con protesi ibrida
38.16.16↔	Endarteriectomia dell'arteria mesenterica	38.45.19↔	Resezione dell'aorta toracica con sostituzione, altro
38.16.17↔	Endarteriectomia dell'arteria lombare	38.45.20↔	Resezione di altre arterie toraciche con sostituzione, NAS
38.16.18↔	Endarteriectomia dell'arteria iliaca	38.45.21↔	Resezione dell'arteria polmonare con sostituzione
38.16.19↔	Endarteriectomia delle arterie viscerali, altro	38.45.22↔	Resezione del tronco brachiocefalico con sostituzione
38.16.99↔	Endarteriectomia delle arterie addominali, altro	38.45.29↔	Resezione di altre arterie toraciche con sostituzione
38.18.00↔	Endarteriectomia delle arterie dell'arto inferiore, NAS	38.45.30↔	Resezione di vene toraciche con sostituzione, NAS
38.18.10↔	Endarteriectomia dell'arteria femorale (comune) (superficiale)	38.45.31↔	Resezione della vena cava superiore con sostituzione
38.18.11↔	Endarteriectomia dell'arteria femorale profonda	38.45.38↔	Resezione di altre vene toraciche profonde con sostituzione
38.18.12↔	Endarteriectomia dell'arteria poplitea	38.45.39↔	Resezione di vene toraciche con sostituzione, altro
38.31↔	Resezione di vasi intracranici con anastomosi	38.45.99↔	Resezione di vasi toracici con sostituzione, altro
38.34.00↔	Resezione dell'aorta con anastomosi, NAS	38.46↔	Resezione di arterie addominali con sostituzione
38.34.10↔	Resezione dell'aorta ascendente e dell'arco aortico con anastomosi	38.47.00↔	Resezione di vene addominali con sostituzione, NAS
38.34.20↔	Resezione dell'aorta discendente con anastomosi	38.47.10↔	Resezione di vene addominali profonde con sostituzione, NAS
38.34.30↔	Resezione dell'aorta addominale con anastomosi	38.47.11↔	Resezione della vena cava inferiore con sostituzione
38.34.99↔	Resezione dell'aorta con anastomosi, altro	38.47.12↔	Resezione della vena iliaca con sostituzione
38.35.00↔	Resezione di vasi toracici con anastomosi, NAS	38.47.19↔	Resezione di vene addominali profonde con sostituzione, altro
38.35.10↔	Resezione di arterie toraciche con anastomosi, NAS	38.47.99↔	Resezione di vene addominali con sostituzione, altro
38.35.11↔	Resezione dell'arteria succlavia con anastomosi	38.48.00↔	Resezione di arterie dell'arto inferiore con sostituzione, NAS
38.35.12↔	Resezione del tronco brachiocefalico con anastomosi	38.48.10↔	Resezione dell'arteria femorale (comune) (superficiale) con sostituzione
38.35.13↔	Resezione dell'arteria polmonare con anastomosi	38.48.11↔	Resezione dell'arteria femorale profonda con sostituzione
38.35.19↔	Resezione di arterie toraciche con anastomosi, altro	38.48.12↔	Resezione dell'arteria poplitea con sostituzione
38.35.20↔	Resezione di vene toraciche con anastomosi, NAS	38.48.13↔	Resezione di arterie della gamba con sostituzione
38.35.21↔	Resezione della vena polmonare con anastomosi	38.48.99↔	Resezione di arterie dell'arto inferiore con sostituzione, altro
38.35.22↔	Resezione della vena succlavia con anastomosi	38.84.00↔	Altra occlusione chirurgica dell'aorta, NAS
38.35.23↔	Resezione della vena cava superiore con anastomosi	38.84.10↔	Altra occlusione chirurgica dell'aorta toracica
38.35.28↔	Resezione di vene toraciche e altre vene profonde con anastomosi	38.84.20↔	Altra occlusione chirurgica dell'aorta addominale
38.35.29↔	Resezione di vene toraciche con anastomosi, altro	38.84.99↔	Altra occlusione chirurgica dell'aorta, altro
38.35.99↔	Resezione di vasi toracici con anastomosi, altro	38.85.11↔	Altra occlusione chirurgica dell'arteria succlavia
38.36.00↔	Resezione di arterie addominali con anastomosi, NAS	38.85.12↔	Altra occlusione chirurgica dell'arteria polmonare
38.36.10↔	Resezione di arterie viscerali con anastomosi, NAS	38.85.13↔	Altra occlusione chirurgica del tronco brachiocefalico
38.36.11↔	Resezione del tronco celiaco con anastomosi		



38.85.21↔	Altra occlusione chirurgica della vena cava superiore	39.29.12↔	Shunt o bypass vascolari femoro-popliteo
38.85.22↔	Altra occlusione chirurgica della vena polmonare	39.29.13↔	Shunt o bypass vascolari femoro-crurale
38.85.23↔	Altra occlusione chirurgica della vena succlavia	39.29.14↔	Shunt o bypass vascolari femoro-pedidio
39.0x.00↔	Shunt arterioso sistemico-polmonare, NAS	39.29.15↔	Shunt o bypass vascolari popliteo-crurale e popliteo-pedidio
39.0x.10↔	Anastomosi succlavia-polmonare (Blalock-Taussig)	39.29.16↔	Shunt o bypass vascolari di arterie della gamba e del piede
39.0x.11↔	Anastomosi aorta-polmonare destra (Waterston-Cooley)	39.29.19↔	Shunt o bypass vascolari di arterie dell'arto inferiore, altro
39.0x.12↔	Anastomosi aorta discendente-polmonare sinistra (Potts-Smith)	39.29.20↔	Shunt o bypass vascolari di arterie dell'arto superiore
39.0x.13↔	Anastomosi polmonare sinistra-polmonare destra	39.29.30↔	Altri shunt o bypass vascolari (periferici), extraanatomici, NAS
39.0x.20↔	Shunt protesico polmonare-aorta, centrale	39.29.31↔	Shunt o bypass vascolare succlavia-femorale
39.0x.21↔	Shunt protesico polmonare-aorta, periferico	39.29.32↔	Shunt o bypass vascolare axillo-femorale
39.0x.23↔	Banding dell'arteria polmonare	39.29.33↔	Bypass crossover femoro-femorale
39.0x.24↔	Shunt arterioso sistemico-polmonare, intervento di Damus-Kay-Stansel	39.2a↔	Bypass vascolare intracranico-intracranico
39.0x.99↔	Shunt arterioso sistemico-polmonare, altro	39.49.30↔	Sostituzione di condotto cardiaco
39.10↔	Shunt venoso intraaddominale, NAS	39.51.00↔	Clipping di aneurismi, NAS
39.11.00↔	Confezione e revisione di shunt portosistemico, TIPS, NAS	39.51.11↔	Clipping di aneurismi intracranici
39.11.11↔	Confezione di shunt portosistemico, impiego di angioplastica percutanea (con palloncino)	39.51.99↔	Clipping di aneurismi, altro
39.11.12↔	Confezione di shunt portosistemico, trombolisi e trombectomia percutanea	39.52.10↔	Altra riparazione di aneurismi di vasi del capo e del collo, NAS
39.11.13↔	Confezione di shunt portosistemico, impiego di stent	39.52.11↔	Altra riparazione di aneurismi di vasi intracranici
39.11.21↔	Revisione di shunt portosistemico, occlusione percutanea	39.52.19↔	Altra riparazione di aneurismi di vasi del capo e del collo, altro
39.11.22↔	Revisione di shunt portosistemico, posa di stent	39.52.20↔	Altra riparazione di aneurismi dell'aorta, NAS
39.11.23↔	Revisione di shunt portosistemico, impiego di trombolisi e trombectomia percutanea	39.52.21↔	Altra riparazione chirurgica a cielo aperto di aneurismi dell'aorta ascendente, dell'arco aortico e dell'aorta toracica
39.11.24↔	Revisione di shunt portosistemico, riduzione percutanea di shunt portosistemico esistente	39.52.22↔	Altra riparazione chirurgica a cielo aperto di aneurismi dell'aorta addominale
39.11.99↔	Confezione e revisione di shunt portosistemico, TIPS, altro	39.52.29↔	Altra riparazione di aneurismi dell'aorta, altro
39.19↔	Shunt venoso intraaddominale, altro	39.53↔	Riparazione di fistola arteriovenosa
39.21.00↔	Anastomosi vena cava-arteria polmonare, NAS	39.54.10↔	Intervento di dissezione dell'aorta (re-entry), aorta toracica
39.21.10↔	Intervento di Glenn su cuore funzionalmente/morfologicamente monoventricolare	39.54.20↔	Intervento di dissezione dell'aorta (re-entry), aorta addominale
39.21.99↔	Anastomosi vena cava-arteria polmonare, altro	39.66↔	Bypass cardiopolmonare percutaneo
39.22.00↔	Bypass aorto-succlavio-carotideo, NAS	39.72.10↔	Embolizzazione selettiva di vasi intracranici, NAS
39.22.10↔	Bypass carotideo, NAS	39.72.11↔	Embolizzazione selettiva di vasi intracranici con particelle o spirali metalliche
39.22.11↔	Bypass: carotide-carotide	39.72.12↔	Embolizzazione selettiva di vasi intracranici con liquidi embolizzanti, palloncini o ombrellini
39.22.12↔	Bypass: carotide-vertebrale	39.72.13↔	Embolizzazione selettiva di vasi intracranici mediante stent(s) come deviatori di flusso
39.22.13↔	Bypass: carotide-succlavia	39.72.14↔	Embolizzazione selettiva di vasi intracranici con sostanza adesiva
39.22.14↔	Bypass: carotide-aorta	39.72.19↔	Embolizzazione selettiva di vasi intracranici, altro
39.22.19↔	Bypass carotideo, altro	39.72.20↔	Embolizzazione selettiva di vasi extracranici del capo e del collo, NAS
39.22.20↔	Bypass dell'arteria succlavia, NAS	39.72.21↔	Embolizzazione selettiva di vasi extracranici del capo e del collo con particelle o spirali metalliche
39.22.21↔	Bypass: succlavia all'aorta	39.72.22↔	Embolizzazione selettiva di vasi extracranici del capo e del collo con liquidi embolizzanti, palloncini o ombrellini
39.22.29↔	Bypass dell'arteria succlavia, altro	39.72.24↔	Embolizzazione selettiva di vasi extracranici della testa e del collo con sostanza adesiva
39.22.99↔	Bypass aorto-succlavio-carotideo, altro	39.72.29↔	Embolizzazione selettiva di vasi extracranici del capo e del collo, altro
39.23↔	Altro shunt o bypass vascolare intratoracico	39.77.09↔	Intervento endovascolare percutaneo transluminale su vaso(i) intracranico(i), altro
39.24↔	Bypass aorto-renale	39.77.10↔	Angioplastica percutanea di vaso(i) intracranico(i) con palloncino
39.25.00↔	Bypass aorto-iliaco-femorale, NAS	39.77.20↔	Angioplastica percutanea di vaso(i) intracranico(i) con lama
39.25.10↔	Bypass aorto-iliaco-femorale, aortico, NAS	39.77.30↔	Angioplastica percutanea di vaso(i) intracranico(i) con laser
39.25.11↔	Bypass aorto-iliaco	39.77.40↔	Aterectomia percutanea di vaso(i) intracranico(i)
39.25.12↔	Bypass aorto-femorale	39.77.60↔	Trombectomia percutanea di vaso(i) intracranico(i), NAS
39.25.13↔	Bypass aorto-popliteo	39.77.61↔	Trombectomia percutanea rotazionale di vaso(i) intracranico(i)
39.25.14↔	Bypass aorto-crurale	39.77.62↔	Trombectomia percutanea di vaso(i) intracranico(i) con stent
39.25.19↔	Bypass aorto-iliaco-femorale, aortico, altro	39.77.69↔	Trombectomia percutanea di vaso(i) intracranico(i), altro
39.25.20↔	Bypass ilio-femorale, NAS	39.77.70↔	Rimozione percutanea di corpo estraneo endovascolare da vaso (i) intracranico(i)
39.25.21↔	Bypass ilio-iliaco	39.77.80↔	Spasmolisi percutanea transluminale endoarteriosa per vasospasmi cerebrali
39.25.22↔	Bypass ilio-femorale	39.79.11↔	Impianto endovascolare di protesi in vasi viscerali
39.25.23↔	Bypass ilio-popliteo	39.79.12↔	Impianto endovascolare di protesi in vasi pelvici
39.25.24↔	Bypass ilio-crurale	39.79.13↔	Impianto endovascolare di protesi in vasi addominali
39.25.29↔	Bypass ilio-femorale, NAS	39.79.19↔	Impianto endovascolare di protesi in altri vasi, altro
39.25.30↔	Bypass otturatorio (extraanatomico)	39.79.20↔	Embolizzazione o occlusione mediante spirali di altri vasi, NAS
39.25.99↔	Bypass aorto-iliaco-femorale, altro	39.79.21↔	Embolizzazione o occlusione mediante spirali dell'arto superiore
39.26.00↔	Altri shunt o bypass vascolari intraaddominali, NAS	39.79.22↔	Embolizzazione o occlusione mediante spirali dell'aorta
39.26.10↔	Altri shunt o bypass vascolari intraaddominali, arterie viscerali	39.79.24↔	Embolizzazione o occlusione mediante spirali di vasi toracici
39.26.11↔	Altri shunt o bypass vascolari intraaddominali, aorta		
39.26.12↔	Altri shunt o bypass vascolari intraaddominali, arteria renale		
39.26.19↔	Altri shunt o bypass vascolari intraaddominali, altre arterie viscerali		
39.26.99↔	Altri shunt o bypass vascolari intraaddominali, altro		
39.28↔	Bypass vascolare extracranico-intracranico (EC-IC)		
39.29.10↔	Shunt o bypass vascolari di arterie dell'arto inferiore, NAS		
39.29.11↔	Shunt o bypass vascolari femoro-femorale		

39.79.25↔	Embolizzazione o occlusione mediante spirali di vasi viscerali	44.96.11↔	Riposizionamento dell'anello in seguito a posa di anello gastrico, chirurgica a cielo aperto
39.79.28↔	Embolizzazione o occlusione mediante spirali di vasi spinali	44.96.12↔	Riposizionamento dell'anello in seguito a posa di anello gastrico, per via laparoscopica
39.79.38↔	Embolizzazione selettiva con liquidi embolizzanti di vasi spinali	44.96.13↔	Sostituzione dell'anello in seguito a posa di anello gastrico, chirurgica a cielo aperto
39.79.41↔	Embolizzazione selettiva con palloncini staccabili di vasi dell'arto superiore	44.96.14↔	Sostituzione dell'anello in seguito a posa di anello gastrico, per via laparoscopica
39.79.42↔	Embolizzazione selettiva con palloncini staccabili dell'aorta	44.96.16↔	Riparazione di catetere in seguito a posa di anello gastrico, con intervento intraaddominale, chirurgico a cielo aperto
39.79.44↔	Embolizzazione selettiva con palloncini staccabili di vasi toracici	44.96.17↔	Riparazione di catetere in seguito a posa di anello gastrico, con intervento intraaddominale, per via laparoscopica
39.79.45↔	Embolizzazione selettiva con palloncini staccabili di vasi viscerali	44.96.18↔	Sostituzione di port in seguito a posa di anello gastrico
39.79.46↔	Embolizzazione selettiva con palloncini staccabili di vasi addominali	44.96.99↔	Revisione di intervento riduttivo dello stomaco, altro
39.79.47↔	Embolizzazione selettiva con palloncini staccabili di vasi spinali	44.97.00↔	Rimozione di dispositivo(i) riduttivo(i) gastrico(i), NAS
39.79.48↔	Embolizzazione selettiva con palloncini staccabili di vasi dell'arto inferiore	44.97.11↔	Rimozione di anello gastrico, chirurgica a cielo aperto
39.79.49↔	Embolizzazione selettiva con palloncini staccabili di altri vasi, altro	44.97.12↔	Rimozione di anello gastrico, per via laparoscopica
39.79.52↔	Embolizzazione selettiva con filtri dell'aorta	44.97.99↔	Rimozione di dispositivo(i) riduttivo(i) gastrico(i), altro
39.79.54↔	Embolizzazione selettiva con filtri di vasi toracici	45.52↔	Isolamento di segmento dell'intestino crasso
39.79.55↔	Embolizzazione selettiva con filtri di vasi viscerali	45.63.00↔	Rimozione totale dell'intestino tenue, altro
39.79.56↔	Embolizzazione selettiva con filtri di vasi addominali	45.63.99↔	Rimozione totale dell'intestino tenue, altro
39.79.57↔	Embolizzazione selettiva con filtri di vasi dell'arto inferiore	45.74.11↔	Resezione del colon trasverso, chirurgica a cielo aperto
39.79.58↔	Embolizzazione selettiva con filtri di vasi spinali	45.74.12↔	Resezione del colon trasverso, per via laparoscopica
39.79.59↔	Embolizzazione selettiva con filtri di altri vasi, altro	45.76.00↔	Sigmoidectomia, NAS
39.79.62↔	Embolizzazione selettiva con particelle dell'aorta	45.76.09↔	Sigmoidectomia, altro
39.79.68↔	Embolizzazione selettiva con particelle di vasi spinali	45.76.11↔	Sigmoidectomia, chirurgica a cielo aperto
39.99.21↔	Interventi per anomalie congenite dell'istmo aortico (stenosi) o per arco aortico interrotto	45.76.21↔	Sigmoidectomia, per via laparoscopica
39.99.22↔	Interventi per anomalie congenite dell'arteria o vena polmonare o per arteria lusoria	45.80↔	Colectomia totale, NAS
40.40↔	Dissezione del collo, NAS	45.89↔	Colectomia totale, altro
40.41.00↔	Dissezione radicale del collo, NAS	46.97.00↔	Trapianto intestinale, NAS
40.41.10↔	Dissezione selettiva (funzionale) del collo, sopraomioidea (regione I-III)	46.97.10↔	Trapianto intestinale, Ritrapianto di intestino tenue nella stessa degenza ospedaliera
40.41.11↔	Dissezione selettiva (funzionale) del collo, laterale (regione II-IV)	46.97.99↔	Trapianto intestinale, altro
40.41.12↔	Dissezione selettiva (funzionale) del collo, anterolaterale (regione I-IV)	48.41↔	Resezione sottomucosa del retto (secondo Soave)
40.41.13↔	Dissezione selettiva (funzionale) del collo, posterolaterale (regione II-V)	48.49↔	Altra resezione del retto con pull-through
40.41.14↔	Dissezione selettiva (funzionale) del collo, centrale (regione VI)	48.51↔	Resezione del retto per via addominoperineale
40.41.20↔	Dissezione radicale del collo (incl. modificata)	48.53↔	Resezione del retto per via addominosacrale, sacroperineale e perineale
40.41.21↔	Dissezione allargata del collo	48.65↔	Resezione del retto secondo Duhamel
40.41.99↔	Dissezione radicale del collo, altro	48.66.11↔	Resezione di anello e cilindro rettale, con anastomosi, chirurgica a cielo aperto
41.94↔	Trapianto di milza	48.66.12↔	Resezione di anello e cilindro rettale, con enterostomia e chiusura a fondo cieco, chirurgica a cielo aperto
42.42.00↔	Esofagectomia totale, NAS	48.66.13↔	Resezione di anello e cilindro rettale, con anastomosi, per via laparoscopica
42.42.10↔	Esofagectomia totale, senza ricostituzione della continuità	48.66.14↔	Resezione di anello e cilindro rettale, con enterostomia e chiusura a fondo cieco, per via laparoscopica
42.42.20↔	Esofagectomia totale, con ricostituzione della continuità, transmediastinica	48.66.15↔	Resezione di anello e cilindro rettale, per via transanale
42.42.21↔	Esofagectomia totale, con ricostituzione della continuità, per via toracoaddominale	48.66.21↔	Resezione anteriore del retto, con anastomosi, chirurgica a cielo aperto
42.42.29↔	Esofagectomia totale, con ricostituzione della continuità, per altra via	48.66.22↔	Resezione anteriore del retto, con enterostomia e chiusura a fondo cieco, chirurgica a cielo aperto
42.42.99↔	Esofagectomia totale, altro	48.66.23↔	Resezione anteriore del retto, con anastomosi, per via laparoscopica
42.51.10↔	Esofago-esofagostomia intratoracica, Ricostruzione del passaggio esofageo per atresia e riparazione di fistola tracheoesofagea congenita	48.66.24↔	Resezione anteriore del retto, con enterostomia e chiusura a fondo cieco, per via laparoscopica
43.89.40↔	Sleeve resection, chirurgica a cielo aperto	48.66.25↔	Resezione anteriore del retto, per via transanale
43.89.41↔	Sleeve resection, per via laparoscopica	48.66.31↔	Resezione anteriore bassa del retto, con anastomosi, chirurgica a cielo aperto
43.89.42↔	Sleeve resection dopo bendaggio gastrico, chirurgica a cielo aperto	48.66.32↔	Resezione anteriore bassa del retto, con enterostomia e chiusura a fondo cieco, chirurgica a cielo aperto
43.89.43↔	Sleeve resection dopo bendaggio gastrico, per via laparoscopica	48.66.33↔	Resezione anteriore bassa del retto, con anastomosi, per via laparoscopica
43.89.44↔	Re-sleeve resection, chirurgica a cielo aperto	48.66.34↔	Resezione anteriore bassa del retto, con enterostomia e chiusura a fondo cieco, per via laparoscopica
43.89.45↔	Re-sleeve resection, per via laparoscopica	48.66.35↔	Resezione anteriore bassa del retto, con anastomosi, per via transanale
43.89.50↔	Switch duodenale a seguito di sleeve resection (intervento secondario), chirurgico a cielo aperto	49.74↔	Trasposizione del muscolo gracile per incontinenza anale
43.89.51↔	Switch duodenale a seguito di sleeve resection (intervento secondario), per via laparoscopica	50.2a.11↔	Resezione di cisti epatica, chirurgica a cielo aperto
44.95.00↔	Interventi riduttivi dello stomaco, NAS	50.2a.12↔	Resezione di cisti epatica, per via laparoscopica
44.95.09↔	Interventi riduttivi dello stomaco, altro	50.2a.21↔	Bisegmentectomia, chirurgica a cielo aperto
44.95.11↔	Posa di anello gastrico, chirurgica a cielo aperto	50.2a.22↔	Bisegmentectomia, per via laparoscopica
44.95.12↔	Posa di anello gastrico, per via laparoscopica		
44.96.00↔	Revisione di intervento riduttivo dello stomaco, NAS		



50.2a.23↔	Emiepatectomia sinistra, chirurgica a cielo aperto	56.51.20↔	Confezione di uretero-ileostomia cutanea, conversione di altra derivazione urinaria sopravescivale in uretero-ileostomia cutanea
50.2a.24↔	Emiepatectomia sinistra, per via laparoscopica	56.51.30↔	Confezione di uretero-ileostomia cutanea, con tasca intestinale (derivazione urinaria continente)
50.2a.25↔	Emiepatectomia sinistra allargata, chirurgica a cielo aperto	57.71.00↔	Cistectomia radicale, NAS
50.2a.26↔	Emiepatectomia sinistra allargata, per via laparoscopica	57.71.10↔	Cistectomia radicale, senza uretrectomia, nel maschio, chirurgica a cielo aperto
50.2a.27↔	Emiepatectomia destra, chirurgica a cielo aperto	57.71.11↔	Cistectomia radicale, senza uretrectomia, nel maschio, per via laparoscopica
50.2a.28↔	Emiepatectomia destra, per via laparoscopica	57.71.20↔	Cistectomia radicale, con uretrectomia, nel maschio, chirurgica a cielo aperto
50.2a.2a↔	Emiepatectomia destra allargata, chirurgica a cielo aperto	57.71.21↔	Cistectomia radicale, con uretrectomia, nel maschio, per via laparoscopica
50.2a.2b↔	Emiepatectomia destra allargata, per via laparoscopica	57.71.30↔	Cistectomia radicale, senza uretrectomia, nella donna, chirurgica a cielo aperto
50.2a.2c↔	Altra resezione di più segmenti adiacenti, chirurgica a cielo aperto	57.71.31↔	Cistectomia radicale, senza uretrectomia, nella donna, per via laparoscopica
50.2a.2d↔	Altra resezione di più segmenti adiacenti, per via laparoscopica	57.71.40↔	Cistectomia radicale, con uretrectomia, nella donna, chirurgica a cielo aperto
50.2b.11↔	Transezione del fegato e legatura di rami della vena porta, ALPPS, prima fase, chirurgica a cielo aperto	57.71.41↔	Cistectomia radicale, con uretrectomia, nella donna, per via laparoscopica
50.2b.12↔	Transezione del fegato e legatura di rami della vena porta, ALPPS, prima fase, per via laparoscopica	57.71.50↔	Cistectomia radicale, svuotamento pelvico (esenterazione) nel maschio, chirurgica a cielo aperto
50.2c.11↔	Bisegmentectomia per trapianto da vivente, chirurgica a cielo aperto	57.71.51↔	Cistectomia radicale, svuotamento pelvico (esenterazione) nel maschio, per via laparoscopica
50.2c.12↔	Bisegmentectomia per trapianto da vivente, per via laparoscopica	57.71.99↔	Cistectomia radicale, altro
50.2c.13↔	Emiepatectomia sinistra per trapianto da vivente, chirurgica a cielo aperto	57.87.00↔	Ricostruzione della vescica, NAS
50.2c.14↔	Emiepatectomia sinistra per trapianto da vivente, per via laparoscopica	57.87.10↔	Ricostruzione della vescica con ileo, colon o stomaco, chirurgica a cielo aperto
50.2c.15↔	Emiepatectomia destra per trapianto da vivente, chirurgica a cielo aperto	57.87.11↔	Ricostruzione della vescica con ileo, colon o stomaco, per via laparoscopica
50.2c.16↔	Emiepatectomia destra per trapianto da vivente, per via laparoscopica	64.5x.00↔	Interventi per trasformazione di sesso, NAS
50.50↔	Trapianto del fegato, NAS	64.5x.10↔	Interventi per trasformazione di sesso, trasformazione da donna a uomo
50.52↔	Trapianto del fegato, organo intero	64.5x.20↔	Interventi per trasformazione di sesso, trasformazione da uomo a donna
50.53↔	Trapianto del fegato, fegato split	64.5x.99↔	Interventi per trasformazione di sesso, altro
50.59↔	Trapianto del fegato, altro	65.92↔	Trapianto di ovaio
52.50↔	Pancreatectomia parziale, NAS	68.60↔	Isterectomia radicale, NAS
52.51.10↔	Pancreatectomia prossimale, con conservazione del piloro	68.62↔	Isterectomia radicale, chirurgica a cielo aperto
52.51.20↔	Pancreatectomia prossimale, con conservazione del duodeno	68.63↔	Isterectomia radicale, per via vaginale
52.51.31↔	Resezione pancreaticoduodenale con gastrectomia parziale	68.64↔	Isterectomia radicale, per via vaginale con assistenza laparoscopica [LARVH]
52.52.11↔	Pancreatectomia distale, chirurgica a cielo aperto	68.6a↔	Isterectomia radicale, altro
52.52.12↔	Pancreatectomia distale, per via laparoscopica	68.8↔	Eviscerazione pelvica
52.54↔	Resezione segmentale del corpo del pancreas	76.31.20↔	Mandiblectomia parziale, Ricostruzione mediante innesto con anastomosi microvascolare
52.59↔	Altra pancreatectomia parziale	76.39.10↔	Ostectomia parziale di altre ossa della faccia, Ricostruzione mediante innesto con anastomosi microvascolare
52.60↔	Pancreatectomia totale, NAS	76.41.10↔	Mandiblectomia totale con ricostruzione contemporanea, Ricostruzione mediante innesto con anastomosi microvascolare
52.61↔	Pancreatectomia totale con gastrectomia parziale	76.43.10↔	Altra ricostruzione della mandibola mediante innesto con anastomosi microvascolare
52.62↔	Pancreatectomia totale, con conservazione del piloro	76.43.11↔	Inserzione di impianto CAD nella mandibola, per riparazione plastica di difetto semplice
52.63↔	Pancreatectomia totale, con conservazione del duodeno	76.43.12↔	Inserzione di impianto CAD nella mandibola, per riparazione plastica di difetto grande o complesso
52.69↔	Pancreatectomia totale, altro	76.44.10↔	Ostectomia totale di altre ossa facciali, Ricostruzione mediante innesto con anastomosi microvascolare
52.80↔	Trapianto del pancreas, NAS	76.46.10↔	Altra ricostruzione di altre ossa facciali, Ricostruzione mediante innesto con anastomosi microvascolare
52.82↔	Trapianto omologo di pancreas	76.91.11↔	Innesto osseo su ossa facciali, con peduncolo vascolare
52.83.00↔	Trapianto eterologo di pancreas, NAS	76.92.20↔	Inserzione di impianto CAD nello splancnocranio senza interessamento del neurocranio, fino a 2 regioni
52.83.10↔	Trapianto eterologo di pancreas, Ritripianto di segmento pancreatico nella stessa degenza ospedaliera	76.92.21↔	Inserzione di impianto CAD nello splancnocranio senza interessamento del neurocranio, da 3 regioni in poi
52.83.11↔	Trapianto eterologo di pancreas, Ritripianto del pancreas nella stessa degenza ospedaliera	76.92.30↔	Inserzione di impianto CAD nella mascella, per riparazione plastica di difetto semplice
52.83.99↔	Trapianto eterologo di pancreas, altro	76.92.31↔	Inserzione di impianto CAD nella mascella, per riparazione plastica di difetto grande o complesso
55.61↔	Autotrapianto di rene	77.91.10↔	Ostectomia totale della scapola e della clavicola
55.69.00↔	Altro trapianto di rene, NAS		
55.69.10↔	Altro trapianto di rene, allogenico		
55.69.20↔	Altro trapianto di rene, singenico		
55.69.30↔	Altro trapianto di rene, trapianto in blocco		
55.69.40↔	Altro trapianto di rene, ritripianto di rene nella stessa degenza ospedaliera		
55.69.99↔	Altro trapianto di rene, altro		
56.51.10↔	Confezione di uretero-ileostomia cutanea, ureteroileocutaneostomia [condotto ileale] o ureterocolocutaneostomia [condotto colon-sigmoideo], chirurgica a cielo aperto		
56.51.11↔	Confezione di uretero-ileostomia cutanea, ureteroileocutaneostomia [condotto ileale] o ureterocolocutaneostomia [condotto colon-sigmoideo], per via laparoscopica		
56.51.12↔	Confezione di uretero-ileostomia cutanea, con interposizione intestinale [condotto] (derivazione urinaria non continente), per altra via		

77.91.11↔	Ostectomia totale di una costa	78.49.25↔	Sostituzione di vertebre con impianto (es. per cifosi): 5 o più vertebre
77.91.12↔	Ostectomia totale di una costa cervicale	78.49.26↔	Sostituzione di vertebre con altro materiale (es. per cifosi), 1 vertebra
77.91.13↔	Ostectomia totale dello sterno	78.49.27↔	Sostituzione di vertebre con altro materiale (es. per cifosi), 2 vertebre
77.91.99↔	Ostectomia totale della scapola, della clavicola, delle coste e dello sterno, altro	78.49.28↔	Sostituzione di vertebre con altro materiale (es. per cifosi), 3 vertebre
77.92↔	Ostectomia totale dell'omero	78.49.29↔	Sostituzione di vertebre (es. per cifosi), altro
77.93↔	Ostectomia totale del radio e dell'ulna	78.49.2a↔	Sostituzione di vertebre con altro materiale (es. per cifosi), 4 o più vertebre
77.94↔	Ostectomia totale del carpo e del metacarpo	78.49.31↔	Ricostruzione complessa della colonna vertebrale (es. per cifosi) con innesto anteriore di sostegno
77.95↔	Ostectomia totale del femore	78.49.32↔	Ricostruzione complessa della colonna vertebrale (es. per cifosi) mediante cifosectomia (es. secondo Lindseth-Selzer)
77.96↔	Ostectomia totale della rotula	78.49.33↔	Ricostruzione complessa della colonna vertebrale (es. per cifosi) mediante correzione dorsale senza release ventrale
77.97.00↔	Ostectomia totale della tibia e della fibula, NAS	78.49.34↔	Ricostruzione complessa della colonna vertebrale (es. per cifosi) mediante correzione dorsale con release ventrale
77.97.10↔	Ostectomia totale della tibia	78.49.35↔	Ricostruzione complessa della colonna vertebrale (es. per cifosi) mediante correzione dorso-ventrale
77.97.11↔	Ostectomia totale della fibula	78.49.36↔	Columnotomia e spondilodesi lordosizzante plurisegmentaria dorsale (DLS) secondo Zielke (es. per cifosi)
77.97.99↔	Ostectomia totale della tibia e della fibula, altro	78.49.37↔	Columnotomia e osteotomia transpeduncolare di sottrazione (es. secondo Thomassen o Hsu-Yau-Leong) (es. per cifosi)
77.99.20↔	Ostectomia totale di una vertebra	78.49.38↔	Columnotomia e spondilodesi lordosizzante monosegmentaria cervico-toracica (es. secondo Mason, Urist o Simmons) (es. per cifosi)
77.99.30↔	Ostectomia totale di ossa pelviche	78.49.40↔	Ricostruzione complessa della colonna vertebrale (es. per scoliosi), mediante epifisiodesi per equilibrare la crescita con staffe di lega a memoria di forma [Shape Memory Alloy (SMA)-Staples], 1 staffa
78.01.10↔	Innesto osseo della scapola e della clavicola, con peduncolo vascolare e anastomosi microvascolare	78.49.41↔	Ricostruzione complessa della colonna vertebrale (es. per scoliosi), mediante epifisiodesi per equilibrare la crescita con staffe di lega a memoria di forma [Shape Memory Alloy (SMA)-Staples], 2 staffe
78.01.11↔	Innesto osseo della scapola e della clavicola, con peduncolo vascolare senza anastomosi microvascolare	78.49.42↔	Ricostruzione complessa della colonna vertebrale (es. per scoliosi), mediante epifisiodesi per equilibrare la crescita con staffe di lega a memoria di forma [Shape Memory Alloy (SMA)-Staples], 3 staffe
78.02.10↔	Innesto osseo dell'omero, con peduncolo vascolare e anastomosi microvascolare	78.49.43↔	Ricostruzione complessa della colonna vertebrale (es. per scoliosi), mediante epifisiodesi per equilibrare la crescita con staffe di lega a memoria di forma [Shape Memory Alloy (SMA)-Staples], 4 staffe
78.02.11↔	Innesto osseo dell'omero, con peduncolo vascolare senza anastomosi microvascolare	78.49.44↔	Ricostruzione complessa della colonna vertebrale (es. per scoliosi), mediante epifisiodesi per equilibrare la crescita con staffe di lega a memoria di forma [Shape Memory Alloy (SMA)-Staples], 5 staffe
78.03.10↔	Innesto osseo del radio e dell'ulna, con peduncolo vascolare e anastomosi microvascolare	78.49.45↔	Ricostruzione complessa della colonna vertebrale (es. per scoliosi), mediante epifisiodesi per equilibrare la crescita con staffe di lega a memoria di forma [Shape Memory Alloy (SMA)-Staples], 6 staffe
78.03.11↔	Innesto osseo del radio e dell'ulna, con peduncolo vascolare senza anastomosi microvascolare	78.49.46↔	Ricostruzione complessa della colonna vertebrale (es. per scoliosi), mediante epifisiodesi per equilibrare la crescita con staffe di lega a memoria di forma [Shape Memory Alloy (SMA)-Staples], 7 staffe
78.04.10↔	Innesto osseo del carpo e del metacarpo, con peduncolo vascolare e anastomosi microvascolare	78.49.47↔	Ricostruzione complessa della colonna vertebrale (es. per scoliosi), mediante epifisiodesi per equilibrare la crescita con staffe di lega a memoria di forma [Shape Memory Alloy (SMA)-Staples], 8 staffe
78.04.11↔	Innesto osseo del carpo e del metacarpo, con peduncolo vascolare senza anastomosi microvascolare	78.49.48↔	Ricostruzione complessa della colonna vertebrale (es. per scoliosi), mediante epifisiodesi per equilibrare la crescita con staffe di lega a memoria di forma [Shape Memory Alloy (SMA)-Staples], 9 staffe
78.05.10↔	Innesto osseo del femore, con peduncolo vascolare e anastomosi microvascolare	78.49.4a↔	Ricostruzione complessa della colonna vertebrale (es. per scoliosi), mediante epifisiodesi per equilibrare la crescita con staffe di lega a memoria di forma [Shape Memory Alloy (SMA)-Staples], 10 staffe
78.05.11↔	Innesto osseo del femore, con peduncolo vascolare senza anastomosi microvascolare	78.49.4b↔	Ricostruzione complessa della colonna vertebrale (es. per scoliosi), mediante epifisiodesi per equilibrare la crescita con staffe di lega a memoria di forma [Shape Memory Alloy (SMA)-Staples], 11 staffe
78.06.10↔	Innesto osseo della rotula, con peduncolo vascolare e anastomosi microvascolare		
78.06.20↔	Innesto osseo della rotula, Trasposizione, con peduncolo vascolare senza anastomosi microvascolare		
78.07.10↔	Innesto osseo della tibia, con peduncolo vascolare e anastomosi microvascolare		
78.07.11↔	Innesto osseo della tibia, con peduncolo vascolare senza anastomosi microvascolare		
78.07.20↔	Innesto osseo della fibula, con peduncolo vascolare e anastomosi microvascolare		
78.07.21↔	Innesto osseo della fibula, con peduncolo vascolare senza anastomosi microvascolare		
78.08.10↔	Innesto osseo del tarso e del metatarso, con peduncolo vascolare e anastomosi microvascolare		
78.08.11↔	Innesto osseo del tarso e del metatarso, con peduncolo vascolare senza anastomosi microvascolare		
78.09.10↔	Innesto osseo di falangi delle mani, con peduncolo vascolare e anastomosi microvascolare		
78.09.11↔	Innesto osseo di falangi delle mani, con peduncolo vascolare senza anastomosi microvascolare		
78.09.30↔	Innesto osseo delle ossa pelviche, con peduncolo vascolare e anastomosi microvascolare		
78.09.31↔	Innesto osseo delle ossa pelviche, con peduncolo vascolare senza anastomosi microvascolare		
78.09.40↔	Innesto osseo di falangi dei piedi, con peduncolo vascolare e anastomosi microvascolare		
78.09.41↔	Innesto osseo di falangi dei piedi, con peduncolo vascolare senza anastomosi microvascolare		
78.09.90↔	Innesto osseo di altre ossa specificate, escluse quelle facciali, con peduncolo vascolare e anastomosi microvascolare		
78.09.91↔	Innesto osseo di altre ossa specificate, escluse quelle facciali, con peduncolo vascolare senza anastomosi microvascolare		
78.49.21↔	Sostituzione di vertebre con impianto (es. per cifosi): 1 vertebra		
78.49.22↔	Sostituzione di vertebre con impianto (es. per cifosi): 2 vertebre		
78.49.23↔	Sostituzione di vertebre con impianto (es. per cifosi): 3 vertebre		
78.49.24↔	Sostituzione di vertebre con impianto (es. per cifosi): 4 vertebre		

78.49.4c↔	Ricostruzione complessa della colonna vertebrale (es. per scoliosi), mediante epifisiodesi per equilibrare la crescita con staffe di lega a memoria di forma [Shape Memory Alloy (SMA)-Staples], 12 staffe	81.63.13↔	Artrodesi di 4 - 6 vertebre, dorsale, dinamica
78.49.4d↔	Ricostruzione complessa della colonna vertebrale (es. per scoliosi), mediante epifisiodesi per equilibrare la crescita con staffe di lega a memoria di forma [Shape Memory Alloy (SMA)-Staples], 13 e più staffe	81.63.20↔	Artrodesi di 7 - 8 vertebre, dorsale
78.49.4e↔	Ricostruzione complessa della colonna vertebrale (es. per scoliosi) mediante epifisiodesi dorso-ventrale	81.63.21↔	Artrodesi di 7 - 8 vertebre, combinata dorsale e ventrale, intercorporea
78.49.4f↔	Ricostruzione complessa della colonna vertebrale (es. per scoliosi) mediante epifisiodesi monolaterale con fusione vertebrale dorsale	81.63.22↔	Artrodesi di 7 - 8 vertebre, ventrale, intercorporea
78.49.4g↔	Ricostruzione complessa della colonna vertebrale (es. per scoliosi) mediante epifisiodesi bilaterale con fusione vertebrale dorsale	81.63.23↔	Artrodesi di 7 - 8 vertebre, dorsale, dinamica
78.49.51↔	Spondilodesi correttiva (es. per scoliosi) con strumentazione posteriore, senza stabilità primaria, da 3 a 6 segmenti	81.63.99↔	Artrodesi o rifusione di 4-8 vertebre, altro
78.49.52↔	Spondilodesi correttiva (es. per scoliosi) con strumentazione posteriore, senza stabilità primaria, da 7 a 10 segmenti	81.64.00↔	Artrodesi o rifusione di 9 e più vertebre, NAS
78.49.53↔	Spondilodesi correttiva (es. per scoliosi) con strumentazione posteriore, senza stabilità primaria, 11 e più segmenti	81.64.10↔	Artrodesi di 9 e più vertebre, dorsale
78.49.54↔	Spondilodesi correttiva (es. per scoliosi) con strumentazione posteriore, con stabilità primaria, da 3 a 6 segmenti	81.64.11↔	Artrodesi di 9 o più vertebre, combinata dorsale e ventrale, intercorporea
78.49.55↔	Spondilodesi correttiva (es. per scoliosi) con strumentazione posteriore, con stabilità primaria, da 7 a 10 segmenti	81.64.99↔	Artrodesi o rifusione di 9 e più vertebre, altro
78.49.56↔	Spondilodesi correttiva (es. per scoliosi) con strumentazione posteriore, con stabilità primaria, 11 e più segmenti	81.73↔	Sostituzione totale del polso
78.49.57↔	Spondilodesi correttiva (es. per scoliosi) con strumentazione anteriore, senza stabilità primaria, da 3 a 6 segmenti	81.80↔	Sostituzione totale della spalla
78.49.58↔	Spondilodesi correttiva (es. per scoliosi) con strumentazione anteriore, senza stabilità primaria, da 7 a 10 segmenti	81.84↔	Sostituzione totale del gomito
78.49.59↔	Spondilodesi correttiva (es. per scoliosi) con strumentazione anteriore o posteriore, altro	81.97.11↔	Revisione e sostituzione di protesi totale della spalla
78.49.5a↔	Spondilodesi correttiva (es. per scoliosi) con strumentazione anteriore, senza stabilità primaria, 11 e più segmenti	81.97.12↔	Revisione e sostituzione di protesi della testa dell'omero
78.49.5b↔	Spondilodesi correttiva (es. per scoliosi) con strumentazione anteriore, con stabilità primaria, da 3 a 6 segmenti	81.97.13↔	Revisione e sostituzione di protesi totale del gomito
78.49.5c↔	Spondilodesi correttiva (es. per scoliosi) con strumentazione anteriore, con stabilità primaria, da 7 a 10 segmenti	81.97.14↔	Revisione e sostituzione di protesi del capitello radiale
78.49.5d↔	Spondilodesi correttiva (es. per scoliosi) con strumentazione anteriore, con stabilità primaria, 11 e più segmenti	81.97.15↔	Revisione e sostituzione di endoprotesi del polso
78.49.61↔	Spondilodesi correttiva (es. per scoliosi) con strumentazione combinata anteriore e posteriore, senza stabilità primaria, da 3 a 6 segmenti	81.97.16↔	Revisione e sostituzione di endoprotesi dell'articolazione della base del pollice
78.49.62↔	Spondilodesi correttiva (es. per scoliosi) con strumentazione combinata anteriore e posteriore, senza stabilità primaria, da 7 a 10 segmenti	81.97.17↔	Revisione e sostituzione di altra endoprotesi delle articolazioni delle dita delle mani
78.49.63↔	Spondilodesi correttiva (es. per scoliosi) con strumentazione combinata anteriore e posteriore, senza stabilità primaria, 11 e più segmenti	83.82.36↔	Innesto di lembo osteomiocutaneo o osteofasciocutaneo, Estremità inferiore
78.49.64↔	Spondilodesi correttiva (es. per scoliosi) con strumentazione combinata anteriore e posteriore, con stabilità primaria, da 3 a 6 segmenti	83.82.39↔	Innesto di lembo osteomiocutaneo o osteofasciocutaneo, Altra localizzazione
78.49.65↔	Spondilodesi correttiva (es. per scoliosi) con strumentazione combinata anteriore e posteriore, con stabilità primaria, da 7 a 10 segmenti	83.82.40↔	Innesto di altro lembo con anastomosi microvascolare da muscolo o fascia, Testa e collo
78.49.66↔	Spondilodesi correttiva (es. per scoliosi) con strumentazione combinata anteriore e posteriore, con stabilità primaria, 11 e più segmenti	83.82.41↔	Innesto di altro lembo con anastomosi microvascolare da muscolo o fascia, Spalla e ascella
78.49.69↔	Spondilodesi correttiva (es. per scoliosi) con strumentazione combinata anteriore e posteriore, altro	83.82.42↔	Innesto di altro lembo con anastomosi microvascolare da muscolo o fascia, Braccio e gomito
78.49.71↔	Ricostruzione complessa della colonna vertebrale (es. per scoliosi) con strumentazione sottocutanea di Harrington (nel bambino)	83.82.43↔	Innesto di altro lembo con anastomosi microvascolare da muscolo o fascia, Avambraccio
78.49.72↔	Ricostruzione complessa della colonna vertebrale (es. per scoliosi) mediante impianto di barre dinamiche	83.82.44↔	Innesto di altro lembo con anastomosi microvascolare da muscolo o fascia, Parete toracica, addome e dorso
81.31↔	Rifusione atlanto-epistrofea	83.82.45↔	Innesto di altro lembo con anastomosi microvascolare da muscolo o fascia, Regione inguinale e genitale e natiche
81.63.00↔	Artrodesi o rifusione di 4-8 vertebre, NAS	83.82.46↔	Innesto di altro lembo con anastomosi microvascolare da muscolo o fascia, Estremità inferiore
81.63.10↔	Artrodesi di 4 - 6 vertebre, dorsale	83.82.47↔	Innesto di altro lembo con anastomosi microvascolare da muscolo o fascia, Altra localizzazione
81.63.11↔	Artrodesi di 4 - 6 vertebre, combinata dorsale e ventrale, intercorporea	84.00↔	Amputazione dell'arto superiore, NAS
81.63.12↔	Artrodesi di 4 - 6 vertebre, ventrale, intercorporea	84.03.00↔	Amputazione della mano, NAS
		84.03.10↔	Amputazione completa della mano a livello del carpo o metacarpo
		84.03.99↔	Amputazione della mano, altro
		84.04↔	Disarticolazione del polso
		84.05↔	Amputazione a livello dell'avambraccio
		84.06↔	Disarticolazione del gomito
		84.07↔	Amputazione a livello dell'omero
		84.08↔	Disarticolazione della spalla
		84.09↔	Amputazione intertoroscapolare
		84.10↔	Amputazione dell'arto inferiore, NAS
		84.12↔	Amputazione a livello del piede
		84.13↔	Disarticolazione della caviglia
		84.14↔	Amputazione della caviglia a livello dei malleoli della tibia e fibula
		84.15↔	Altra amputazione al di sotto del ginocchio
		84.16↔	Disarticolazione del ginocchio
		84.17↔	Amputazione al di sopra del ginocchio
		84.18↔	Disarticolazione dell'anca
		84.19↔	Amputazione addomino-pelvica
		84.20↔	Reimpianto di un'estremità, NAS
		84.21↔	Reimpianto del pollice della mano
		84.22↔	Reimpianto di dita della mano (ad eccezione del pollice)
		84.23.00↔	Reimpianto diavambraccio, polso o mano, NAS
		84.23.10↔	Reimpianto diavambraccio
		84.23.12↔	Reimpianto del metacarpo

84.23.13↔	Reimpianto del polso	86.7b.1c↔	Plastica con lembo regionale pedunculato, sulla gamba
84.23.99↔	Reimpianto di avambraccio, polso o mano, altro	86.7b.1d↔	Plastica con lembo regionale pedunculato, sul piede
84.24.00↔	Reimpianto a livello del gomito o del braccio, NAS	86.7c.11↔	Plastica con lembo a distanza pedunculato, sul capo
84.24.11↔	Reimpianto a livello del gomito	86.7c.12↔	Plastica con lembo a distanza pedunculato, sul collo
84.24.12↔	Reimpianto del braccio	86.7c.13↔	Plastica con lembo a distanza pedunculato, su spalla e ascella
84.24.99↔	Reimpianto a livello del gomito o del braccio, altro	86.7c.14↔	Plastica con lembo a distanza pedunculato, su braccio e gomito
84.25↔	Reimpianto di dito del piede	86.7c.15↔	Plastica con lembo a distanza pedunculato, sull'avambraccio
84.26↔	Reimpianto del piede	86.7c.16↔	Plastica con lembo a distanza pedunculato, sulla mano
84.27.00↔	Reimpianto della gamba o della caviglia, NAS	86.7c.17↔	Plastica con lembo a distanza pedunculato, su parete toracica e dorso
84.27.11↔	Reimpianto a livello del ginocchio	86.7c.18↔	Plastica con lembo a distanza pedunculato, sulla regione addominale e inguinale
84.27.12↔	Reimpianto della gamba	86.7c.1a↔	Plastica con lembo a distanza pedunculato, sulle natiche
84.27.99↔	Reimpianto della gamba o della caviglia, altro	86.7c.1b↔	Plastica con lembo a distanza pedunculato, su coscia e ginocchio
84.28↔	Reimpianto della coscia	86.7c.1c↔	Plastica con lembo a distanza pedunculato, sulla gamba
84.29↔	Reimpianto di un'estremità, altro	86.7c.1d↔	Plastica con lembo a distanza pedunculato, sul piede
84.51.12↔	Inserzione di gabbie intercorporee, 3 segmenti	86.7d.12↔	Plastica con lembo libero con anastomosi microvascolare, sul collo
84.51.13↔	Inserzione di gabbie intercorporee, 4 o più segmenti	86.7d.13↔	Plastica con lembo libero con anastomosi microvascolare, su spalla e ascella
84.62↔	Inserzione di protesi discale, senz'altra specificazione	86.7d.14↔	Plastica con lembo libero con anastomosi microvascolare, su braccio e gomito
84.63↔	Inserzione di protesi discale, toracale	86.7d.15↔	Plastica con lembo libero con anastomosi microvascolare, sull'avambraccio
84.64↔	Inserzione di protesi discale parziale, lombosacrale	86.7d.16↔	Plastica con lembo libero con anastomosi microvascolare, sulla mano
84.65↔	Inserzione di protesi discale totale, lombosacrale	86.7d.17↔	Plastica con lembo libero con anastomosi microvascolare, su parete toracica e dorso
84.69.10↔	Sostituzione di protesi discale artificiale	86.7d.18↔	Plastica con lembo libero con anastomosi microvascolare, sulla regione addominale e inguinale
84.80.11↔	Inserzione di spaziatore interspinoso, 2 o più segmenti	86.7d.1a↔	Plastica con lembo libero con anastomosi microvascolare, sulle natiche
84.80.21↔	Sostituzione di spaziatore interspinoso, 2 o più segmenti	86.7d.1b↔	Plastica con lembo libero con anastomosi microvascolare, su coscia e ginocchio
84.92↔	Separazione di gemelli siamesi uguali	86.7d.1c↔	Plastica con lembo libero con anastomosi microvascolare, sulla gamba
84.93↔	Separazione di gemelli siamesi diseguali	86.7d.1d↔	Plastica con lembo libero con anastomosi microvascolare, sul piede
84.99.14↔	Plastica di Borggreve	86.85.30↔	Separazione di sindattilia completa con plastica di avanzamento, plastica apicale o ricostruzione dei legamenti collaterali, della mano
85.84↔	Mammoplastica con innesto cutaneo pedunculato	86.85.40↔	Separazione di sindattilia completa con plastica di avanzamento, plastica apicale o ricostruzione dei legamenti collaterali, del piede
85.85↔	Mammoplastica con innesto muscolare pedunculato	86.85.50↔	Asportazione di strutture doppie in caso di sindattilia o polidattilia con ricostruzione articolare, della mano
85.89.10↔	Mammoplastica con innesto muscolocutaneo libero	86.85.60↔	Asportazione di strutture doppie in caso di sindattilia o polidattilia con ricostruzione articolare, del piede
85.89.13↔	Mammoplastica con lembo omentale	86.85.70↔	Correzione di polisindattilia mediante fusione di elementi doppi, della mano
85.89.14↔	Mammoplastica con innesto (lembo) muscolocutaneo pedunculato	86.85.80↔	Correzione di polisindattilia mediante fusione di elementi doppi, del piede
85.89.20↔	Mammoplastica tramite plastica con lembo con anastomosi microvascolare, NAS	86.85.99↔	Correzione di sindattilia, altro
85.89.21↔	lembo perforatore (DIEP) dell'arteria epigastrica inferiore		
85.89.22↔	lembo (SIEA) dell'arteria epigastrica inferiore superficiale		
85.89.23↔	Plastica muscolocutanea con lembo di gracile		
85.89.24↔	lembo perforatore (S-GAP) dell'arteria gluteale superiore		
85.89.25↔	lembo perforatore (I-GAP) dell'arteria gluteale inferiore		
85.89.29↔	Mammoplastica tramite plastica con lembo con anastomosi microvascolare, altro		
86.7b.11↔	Plastica con lembo regionale pedunculato, sul capo		
86.7b.12↔	Plastica con lembo regionale pedunculato, sul collo		
86.7b.13↔	Plastica con lembo regionale pedunculato, su spalla e ascella		
86.7b.14↔	Plastica con lembo regionale pedunculato, su braccio e gomito		
86.7b.15↔	Plastica con lembo regionale pedunculato, sull'avambraccio		
86.7b.16↔	Plastica con lembo regionale pedunculato, sulla mano		
86.7b.17↔	Plastica con lembo regionale pedunculato, su parete toracica e dorso		
86.7b.18↔	Plastica con lembo regionale pedunculato, sulla regione addominale e inguinale		
86.7b.1a↔	Plastica con lembo regionale pedunculato, sulle natiche		
86.7b.1b↔	Plastica con lembo regionale pedunculato, su coscia e ginocchio		

Procedura MKOR-2

93.59.51†↔	Trattamento complesso per colonizzazione o infezione da agenti multiresistenti, da 7 a 13 giorni di trattamento	99.25.24†↔	Chemioterapia intratoracica mediante aerosol pressurizzato [PITAC]
93.59.52†↔	Trattamento complesso per colonizzazione o infezione da agenti multiresistenti, da 14 a 20 giorni di trattamento	99.25.25†↔	Applicazione intratoracica intraoperatoria di una soluzione di agente chemioterapeutico e fibrina del paziente come carrier
93.59.53†↔	Trattamento complesso per colonizzazione o infezione da agenti multiresistenti, 21 o più giorni di trattamento	99.25.52†↔	Chemioterapia di complessità e intensità moderata
99.25.21†↔	Chemioipertermia intraperitoneale [HIPEC]	99.25.53†↔	Chemioterapia di complessità e intensità elevata
99.25.22†↔	Chemioipertermia intratoracica [HITOC]	99.25.54†↔	Chemioterapia di complessità e intensità elevata: due chemioterapie nel corso di una degenza stazionaria
99.25.23†↔	Chemioterapia intraperitoneale mediante aerosol pressurizzato [PIPAC]		



Funzione

Certe procedure OR a quattro
tempi



Certe procedure OR a quattro tempi

Certe procedure OR a quattro tempi

Procedure OR specifiche in quattro tempi

Almeno quattro Procedure nella tabella VBOR-1 e almeno quattro Trattamenti, che sono temporalmente distanti di almeno un giorno nella [almeno quattro Procedure nella tabella VBOR-1]

Procedura VBOR-1

00.65.00↔	Inserzione percutanea di altro(i) stent vascolare(i) intracranico(i), NAS	01.25.19↔	Altra craniectomia, per drenaggio di liquido epidurale o per altri motivi
00.65.11↔	Inserzione percutanea transluminale di microstent(s) vascolari intracranici	01.25.20↔	Altra craniectomia, Nuova craniectomia con inserzione di drenaggio
00.65.99↔	Inserzione percutanea di altro(i) stent vascolare(i) intracranico(i), altro	01.25.21↔	Altra craniectomia, Nuova craniectomia per rimozione di materiale alloplastico o di sistema di somministrazione farmacologica dalle ossa del cranio o dallo spazio epidurale
01.12.00↔	Biopsia mediante craniotomia (a cielo aperto) delle meningi cerebrali, NAS	01.26↔	Inserzione e sostituzione di catetere nella cavità cranica o nel tessuto cerebrale
01.12.10↔	Biopsia stereotassica mediante craniotomia (a cielo aperto) delle meningi cerebrali	01.28↔	Inserzione di catetere(i) intracranico(i) attraverso foro(i) di trapanazione
01.12.99↔	Biopsia mediante craniotomia (a cielo aperto) delle meningi cerebrali, altro	01.29.00↔	Revisione senza sostituzione di catetere(i) nella cavità cranica o nel tessuto cerebrale, NAS
01.13.00↔	Biopsia chiusa [percutanea] [agobiopsia] di lesione cerebrale, NAS	01.29.10↔	Revisione stereotassica senza sostituzione di cateteri intracerebrali per infusione intraventricolare
01.13.10↔	Biopsia stereotassica chiusa [percutanea] [agobiopsia] di lesione cerebrale	01.29.99↔	Revisione senza sostituzione di catetere(i) nella cavità cranica o nel tessuto cerebrale, altro
01.13.99↔	Biopsia chiusa [percutanea] [agobiopsia] di lesione cerebrale, altro	01.31.00↔	Incisione delle meningi cerebrali, NAS
01.14.00↔	Biopsia a cielo aperto del cervello, NAS	01.31.10↔	Incisione delle meningi cerebrali per evacuazione di ematoma (igroma) subdurale
01.14.10↔	Biopsia stereotassica a cielo aperto del cervello	01.31.11↔	Incisione delle meningi cerebrali per evacuazione di empiema subdurale
01.14.99↔	Biopsia a cielo aperto del cervello, altro	01.31.20↔	Incisione delle meningi cerebrali per drenaggio di liquido subdurale e subaracnoideo
01.15↔	Biopsia del cranio	01.32.00↔	Lobotomia e trattotomia, NAS
01.18.20↔	Biopsia a cielo aperto di vaso sanguigno intracranico	01.32.10↔	Lobotomia e trattotomia, Cingolotomia
01.18.21↔	Biopsia stereotassica a cielo aperto di vaso sanguigno intracranico	01.32.11↔	Lobotomia e trattotomia, Transezione subpiale
01.18.29↔	Biopsia a cielo aperto di vaso sanguigno intracranico, altro	01.32.12↔	Lobotomia e trattotomia, Lobotomie multiple
01.21↔	Incisione e drenaggio dei seni cranici	01.32.20↔	Lobotomia e trattotomia, Interruzione stereotassica di sistemi di vie encefaliche
01.23.00↔	Riapertura di pregressa craniotomia, NAS	01.32.99↔	Lobotomia e trattotomia, altro
01.23.10↔	Riapertura di pregressa craniotomia con inserzione di drenaggio	01.39.10↔	Altre incisioni cerebrali per evacuazione di ematoma intracerebrale
01.23.20↔	Riapertura di pregressa craniotomia con rimozione di materiale alloplastico o di sistema di somministrazione farmacologica dalle ossa del cranio	01.39.11↔	Altre incisioni cerebrali per evacuazione di ascesso intracerebrale
01.23.21↔	Riapertura di pregressa craniotomia con rimozione di materiale alloplastico o di sistema di somministrazione farmacologica dallo spazio epidurale	01.39.19↔	Altre incisioni cerebrali, evacuazione di altro liquido intracerebrale
01.23.29↔	Riapertura di pregressa craniotomia con rimozione di altro materiale	01.39.20↔	Altre incisioni cerebrali, Evacuazione stereotassica di ematoma intracranico
01.23.99↔	Riapertura di pregressa craniotomia, altro	01.39.21↔	Altre incisioni cerebrali, Evacuazione stereotassica di ascesso intracranico
01.24.00↔	Altra craniotomia, NAS	01.39.29↔	Altre incisioni cerebrali, Evacuazione stereotassica di altro liquido intracranico
01.24.10↔	Altra craniotomia con decompressione	01.39.30↔	Altre incisioni cerebrali, Rimozione di corpo estraneo intracerebrale
01.24.11↔	Altra craniotomia per evacuazione di ematoma epidurale	01.39.40↔	Inserzione di drenaggio esterno nel sistema liquorale (es. ventricolare, cisternale, subdurale)
01.24.12↔	Altra craniotomia per evacuazione di empiema epidurale	01.39.41↔	Inserzione di serbatoio nel sistema liquorale (es. ventricolare, cisternale, subdurale)
01.24.13↔	Altra craniotomia, Inserzione di materiale alloplastico o di sistema di somministrazione farmacologica nelle ossa del cranio o nello spazio epidurale	01.39.50↔	Rimozione di impianto intracranico
01.24.14↔	Altra craniotomia, rimozione di materiale alloplastico o di sistema di somministrazione farmacologica dalle ossa del cranio o dallo spazio epidurale	01.41↔	Interventi sul talamo
01.24.15↔	Altra craniotomia, Rimozione di corpo estraneo dalle ossa del cranio o dallo spazio epidurale	01.42↔	Interventi sul globo pallido
01.24.16↔	Altra craniotomia, altro drenaggio di liquido epidurale o per altri motivi	01.51.00↔	Asportazione di lesione o di tessuto delle meningi cerebrali, NAS
01.25.10↔	Altra craniectomia con decompressione	01.51.10↔	Asportazione di tessuto tumorale dalle meningi cerebrali con isolamento di tessuto adiacente infiltrato
01.25.11↔	Altra craniectomia per evacuazione di ematoma epidurale	01.51.99↔	Asportazione di lesione o di tessuto delle meningi cerebrali, altro
01.25.12↔	Altra craniectomia per evacuazione di empiema epidurale	01.52.00↔	Emisferectomia, NAS
01.25.13↔	Altra craniectomia per rimozione di corpo estraneo dalle ossa del cranio o dallo spazio epidurale	01.52.10↔	Emisferectomia, tessuto tumorale intracerebrale di origine cerebrale
01.25.14↔	Altra craniectomia, Inserzione di materiale alloplastico o di sistema di somministrazione farmacologica nelle ossa del cranio o nello spazio epidurale		

01.52.11↔	Emisferectomia, tessuto tumorale intracerebrale di origine extracerebrale	02.35↔	Shunt fra ventricolo ed apparato urinario
01.52.99↔	Emisferectomia, altro	02.39↔	Altri interventi per il drenaggio ventricolare
01.53.00↔	Lobectomia cerebrale, NAS	02.41.00↔	Irrigazione ed esplorazione di shunt ventricolare, NAS
01.53.10↔	Lobectomia cerebrale, tessuto tumorale intracerebrale di origine cerebrale	02.41.10↔	Irrigazione ed esplorazione di shunt ventricolare, parte centrale
01.53.11↔	Lobectomia cerebrale, tessuto tumorale intracerebrale di origine extracerebrale	02.41.20↔	Irrigazione ed esplorazione di shunt ventricolare, parte periferica
01.53.99↔	Lobectomia cerebrale, altro	02.41.99↔	Irrigazione ed esplorazione di shunt ventricolare, altro
01.59.10↔	Altra asportazione di tessuto tumorale intracerebrale di origine cerebrale	02.42.00↔	Sostituzione di shunt ventricolare, NAS
01.59.11↔	Altra asportazione di tessuto tumorale intracerebrale di origine extracerebrale	02.42.10↔	Sostituzione di shunt ventricolare, parte centrale
01.59.12↔	Altra asportazione o distruzione di lesione o di tessuto cerebrale, sbrigliamento di contusione cerebrale	02.42.20↔	Sostituzione di shunt ventricolare, parte periferica
01.59.20↔	Altra distruzione di tessuto tumorale intracerebrale di origine cerebrale	02.42.99↔	Sostituzione di shunt ventricolare, altro
01.59.21↔	Altra distruzione di tessuto tumorale intracerebrale di origine extracerebrale	02.43↔	Rimozione di shunt ventricolare
01.6x.10↔	Asportazione e distruzione di tessuto tumorale dalla base del cranio	02.51.00↔	Sinangiosi, NAS
01.6x.11↔	Asportazione e distruzione di tessuto tumorale dalla calotta	02.51.11↔	EDAS (encefalo-duro-arterio-sinangiosi)
01.6x.20↔	Asportazione e distruzione di altro tessuto patologico dalla base del cranio	02.51.12↔	EDS (encefalo-duro-sinangiosi), posa della dura madre invertita sulla corteccia cerebrale
01.6x.21↔	Asportazione e distruzione di altro tessuto patologico dalla calotta	02.51.13↔	EDS (encefalo-duro-sinangiosi), posa di un'arteria e della dura madre invertita sulla corteccia cerebrale
01.6x.22↔	Asportazione e distruzione di altro tessuto patologico dalla base del cranio e dalla calotta con meningi cerebrali	02.51.14↔	EMS (encefalo-mio-sinangiosi)
02.01↔	Apertura di suture del cranio	02.51.15↔	EGPS (encefalo-galea-periostio-sinangiosi)
02.02↔	Riposizionamento di frammenti di frattura affossata del cranio	02.51.99↔	Sinangiosi, altro
02.03↔	Formazione di opercoli cranici	02.91↔	Separazione di aderenze corticali
02.04.00↔	Innesto osseo sul cranio, NAS	02.92↔	Interventi riparativi sul cervello
02.04.10↔	Innesto osseo sul cranio, calotta cranica	02.93.30↔	Impianto o sostituzione di elettrodo(i) di neurostimolatore intracranico, NAS
02.04.99↔	Innesto osseo sul cranio, altro	02.93.31↔	Impianto o sostituzione di microelettrodi temporanei per derivazione e stimolazione uniloculare
02.05.00↔	Inserzione di placca cranica, NAS	02.93.32↔	Impianto o sostituzione di microelettrodi temporanei per derivazione e stimolazione multiloculare
02.05.10↔	Inserzione di impianto CAD nel neurocranio senza interessamento dello splancnocranio, difetto semplice	02.93.33↔	Impianto o sostituzione di microelettrodi permanenti per derivazione e stimolazione uniloculare
02.05.11↔	Inserzione di impianto CAD nel neurocranio senza interessamento dello splancnocranio, difetto maggiore o complesso	02.93.34↔	Impianto o sostituzione di microelettrodi permanenti per derivazione e stimolazione multiloculare
02.05.20↔	Inserzione di impianto CAD nel neurocranio con interessamento di orbita, regione temporale o seno frontale, fino a 2 regioni	02.93.39↔	Impianto o sostituzione di elettrodo(i) di neurostimolatore intracranico, altro
02.05.30↔	Inserzione di impianto CAD nel neurocranio con interessamento di più regioni dello splancnocranio, da 3 regioni	02.93.40↔	Revisione senza sostituzione di elettrodo(i) di neurostimolatore intracranico, NAS
02.05.41↔	Reinserzione di placca cranica autologa	02.93.41↔	Revisione senza sostituzione di elettrodo(i) di neurostimolatore intracranico, stereotassica, sistema a elettrodo singolo permanente per la stimolazione permanente
02.05.99↔	Inserzione di placca cranica, altro	02.93.42↔	Revisione senza sostituzione di elettrodo(i) di neurostimolatore intracranico, stereotassica, sistema a più elettrodi permanenti per la stimolazione permanente
02.06.00↔	Altri tipi di osteoplastica del cranio, NAS	02.93.49↔	Revisione senza sostituzione di elettrodo(i) di neurostimolatore intracranico, altro
02.06.10↔	Cranioplastica fronto-orbitale per spostamento osseo	02.96↔	Applicazione di elettrodi sfenoidali
02.06.20↔	Riparazione del neurocranio senza interessamento dello splancnocranio, con impianto semplice (cemento osseo, materiale alloplastico)	02.97.10↔	Impianto o sostituzione di generatore d'impulsi di neurostimolatore intracranico, NAS
02.06.30↔	Riparazione di neurocranio e splancnocranio o del solo splancnocranio, con impianto semplice (cemento osseo, materiale alloplastico)	02.97.11↔	Impianto o sostituzione di generatore d'impulsi di neurostimolatore intracranico, sistema a elettrodo singolo, non ricaricabile
02.06.99↔	Altri tipi di osteoplastica del cranio (cranioplastica), altro	02.97.12↔	Impianto o sostituzione di generatore d'impulsi di neurostimolatore intracranico, sistema a più elettrodi, non ricaricabile
02.07↔	Rimozione di placca del cranio	02.97.13↔	Impianto o sostituzione di generatore d'impulsi di neurostimolatore intracranico, sistema a più elettrodi, ricaricabile
02.11↔	Sutura semplice della dura madre	02.97.19↔	Impianto o sostituzione di generatore d'impulsi di neurostimolatore intracranico, altro
02.12.00↔	Altra riparazione delle meningi cerebrali, NAS	02.99.10↔	Interventi stereotassici sul sistema liquorale
02.12.10↔	Altra riparazione delle meningi cerebrali senza cranioplastica	02.99.11↔	Impianto o espianto stereotassico di materiale radioattivo quale intervento indipendente
02.12.20↔	Altra riparazione delle meningi cerebrali con cranioplastica	02.99.12↔	Impianto stereotassico di tessuto nel cranio, nel cervello e nelle meningi cerebrali
02.12.21↔	Altra duraplastica con cranioplastica della convessità	02.99.13↔	Instillazione stereotassica di medicamenti quale intervento indipendente
02.12.22↔	Altra duraplastica con cranioplastica del passaggio craniocervicale	02.99.14↔	Impianto, revisione o sostituzione stereotassica di cateteri intracerebrali per infusione intraventricolare
02.12.31↔	Duraplastica frontobasale con lembo peduncolato	02.99.20↔	Conversione di shunt liquorale (o derivazione di liquido cerebrospinale) in derivazione multipla
02.12.99↔	Altra riparazione delle meningi cerebrali, altro	02.99.29↔	Altra revisione e rimozione di derivazioni liquorali
02.13↔	Legatura dei vasi delle meningi	02.99.30↔	Impianto o sostituzione di sonda di misura intracranica
02.14↔	Plessectomia coroidea	02.99.31↔	Revisione senza sostituzione di sonda di misura intracranica
02.2↔	Ventricolostomia	02.99.40↔	Impianto o sostituzione di neuroprotesi
02.31↔	Shunt fra ventricolo e strutture del capo e del collo		
02.32↔	Shunt fra ventricolo e sistema circolatorio		
02.33↔	Shunt fra ventricolo e cavità toracica		
02.34↔	Shunt fra ventricolo, cavità addominale e i suoi organi		

02.99.41↔	Revisione senza sostituzione di neuroprotesi	03.93.22↔	Impianto o sostituzione di elettrodo(i) di neurostimolatore epidurale permanente, sistema a elettrodo singolo, stimolazione continua, chirurgica a cielo aperto
02.99.50↔	Impianto e rimozione di sistema di cateteri a palloncino per brachiterapia intracerebrale	03.93.23↔	Impianto o sostituzione di elettrodo(i) di neurostimolatore epidurale permanente, sistema a più elettrodi, stimolazione continua, chirurgica a cielo aperto
03.01.10↔	Rimozione di corpo estraneo dal canale vertebrale, epidurale	03.93.30↔	Impianto o sostituzione di elettrodo subdurale per stimolazione della radice anteriore
03.01.99↔	Rimozione di corpo estraneo dal canale vertebrale, altro	03.93.99↔	Impianto o sostituzione di elettrodo(i) di neurostimolatore spinale, altro
03.02↔	Riapertura di pregressa laminectomia	03.97↔	Revisione di shunt spinale
03.09.41↔	Incisione del canale vertebrale per drenaggio di liquido epidurale	03.98↔	Rimozione di shunt spinale
03.09.43↔	Incisione del midollo e delle meningi spinali per drenaggio di liquido subdurale	03.99.19↔	Altri interventi su vasi sanguigni intraspinali
03.09.44↔	Incisione del midollo e delle meningi spinali per drenaggio di ematoma intramidollare	03.99.20↔	Interventi sul sistema liquorale spinale, Inserzione di serbatoio sottocutaneo nel sistema liquorale spinale
03.09.45↔	Incisione del midollo e delle meningi spinali per drenaggio di ascesso intramidollare	03.99.21↔	Interventi sul sistema liquorale spinale, Revisione di serbatoio sottocutaneo, catetere o pompa per infusione intratecale ed epidurale di farmaci
03.09.49↔	Incisione di canale vertebrale, midollo spinale e meningi spinali, altro	03.99.22↔	Interventi sul sistema liquorale spinale, Rimozione di serbatoio sottocutaneo dal sistema liquorale spinale
03.09.91↔	Altra decompressione del canale vertebrale	03.99.30↔	Revisione senza sostituzione di elettrodo(i) di neurostimolatore epidurale, elettrodo cilindrico, sistema a elettrodo singolo
03.09.99↔	Altra esplorazione e decompressione del canale vertebrale, altro	03.99.31↔	Revisione senza sostituzione di elettrodo(i) di neurostimolatore epidurale, elettrodo cilindrico, sistema a più elettrodi
03.1↔	Sezione delle radici dei nervi intraspinali	03.99.32↔	Revisione senza sostituzione di elettrodo(i) di neurostimolatore epidurale, elettrodo piatto, sistema a elettrodo singolo
03.21↔	Cordotomia percutanea	03.99.33↔	Revisione senza sostituzione di elettrodo(i) di neurostimolatore epidurale, elettrodo piatto, sistema a più elettrodi
03.29↔	Altra cordotomia	03.99.40↔	Revisione senza sostituzione di catetere per infusione intratecale ed epidurale
03.32.09↔	Biopsia del midollo spinale o delle meningi spinali, altro	03.9a.10↔	Impianto o sostituzione di generatore d'impulsi di neurostimolatore epidurale, NAS
03.32.21↔	Biopsia a cielo aperto del midollo spinale	03.9a.11↔	Impianto o sostituzione di generatore d'impulsi di neurostimolatore epidurale, sistema a elettrodo singolo, non ricaricabile
03.32.22↔	Biopsia a cielo aperto delle meningi spinali	03.9a.12↔	Impianto o sostituzione di generatore d'impulsi di neurostimolatore epidurale, sistema a più elettrodi, non ricaricabile
03.4x.10↔	Asportazione o distruzione di tessuto tumorale del midollo spinale (intramidollare)	03.9a.13↔	Impianto o sostituzione di generatore d'impulsi di neurostimolatore epidurale, sistema a più elettrodi, ricaricabile
03.4x.11↔	Asportazione o distruzione di tessuto tumorale delle meningi spinali e ossa	03.9a.19↔	Impianto o sostituzione di generatore d'impulsi di neurostimolatore epidurale, altro
03.4x.12↔	Asportazione o distruzione di tessuto tumorale delle radici e dei gangli spinali	03.9a.21↔	Impianto o sostituzione di generatore d'impulsi di neurostimolatore della radice anteriore
03.4x.19↔	Asportazione o distruzione di tessuto tumorale del midollo o delle meningi spinali, altro	04.01.00↔	Asportazione di neurinoma acustico, NAS
03.4x.20↔	Asportazione o distruzione di altra lesione del midollo spinale (intramidollare)	04.01.10↔	Asportazione di neurinoma acustico mediante craniotomia
03.4x.21↔	Asportazione o distruzione di altra lesione delle meningi spinali	04.01.11↔	Asportazione di neurinoma acustico, Approccio translabyrinthico
03.4x.22↔	Asportazione o distruzione di altra lesione delle radici e dei gangli spinali	04.01.99↔	Asportazione di neurinoma acustico, altro
03.4x.29↔	Asportazione o distruzione di altra lesione del midollo o delle meningi spinali, altro	04.02↔	Sezione del nervo trigemino
03.4x.99↔	Asportazione o distruzione di lesione del midollo o delle meningi spinali, altro	04.05.00↔	Gangliectomia (e distruzione) del ganglio di Gasser, NAS
03.51↔	Riparazione di meningocele spinale	04.05.10↔	Gangliectomia del ganglio di Gasser
03.52↔	Riparazione di mielomeningocele spinale	04.05.20↔	Distruzione del ganglio di Gasser
03.53.11↔	Riduzione chiusa di frattura vertebrale con fissazione esterna	04.05.99↔	Gangliectomia (e distruzione) del ganglio di Gasser, altro
03.53.20↔	Riduzione aperta di fratture vertebrali	04.06.10↔	Gangliectomia di gangli intracranici
03.59.10↔	Altri interventi di riparazione o plastica sulle strutture del canale vertebrale, Chiusura di diastematomielia	04.06.20↔	Gangliectomia di altri gangli periferici
03.59.11↔	Altri interventi di riparazione o plastica sulle strutture del canale vertebrale, Sezione di filo terminale	04.07.10↔	Resezione di nervi per innesto
03.59.12↔	Altri interventi di riparazione o plastica sulle strutture del canale vertebrale, Chiusura di fistola spinale	04.07.11↔	Rimozione di innesto di nervo
03.59.13↔	Altri interventi di riparazione o plastica sulle strutture del canale vertebrale, plastica durale spinale	04.07.20↔	Altra resezione o asportazione di nervi intracranici
03.59.99↔	Altri interventi di riparazione o plastica sulle strutture del canale vertebrale, altro	04.07.30↔	Altra resezione o asportazione del tratto extracranico di nervi cranici
03.6↔	Separazione di aderenze del midollo spinale e delle radici dei nervi	04.07.40↔	Altra resezione o asportazione del plesso brachiale
03.71↔	Shunt spinale subaracnoideo-peritoneale	04.07.41↔	Altra resezione o asportazione di nervi della spalla
03.72↔	Shunt spinale subaracnoideo ureterale	04.07.42↔	Altra resezione o asportazione di nervi del braccio e della mano
03.79↔	Altro shunt spinale	04.07.43↔	Altra resezione o asportazione di nervi del tronco e delle estremità inferiori
03.93.10↔	Impianto o sostituzione di elettrodo(i) di neurostimolatore epidurale temporaneo, sistema a elettrodo singolo, stimolazione di prova	04.08.00↔	Fenestrazione della guaina del nervo ottico, NAS
03.93.11↔	Impianto o sostituzione di elettrodo(i) di neurostimolatore epidurale temporaneo, sistema a più elettrodi, stimolazione di prova	04.08.10↔	Altri interventi sul nervo ottico
03.93.20↔	Impianto o sostituzione di elettrodo(i) di neurostimolatore epidurale permanente, sistema a elettrodo singolo, stimolazione continua, percutanea	04.08.99↔	Fenestrazione della guaina del nervo ottico, altro
03.93.21↔	Impianto o sostituzione di elettrodo(i) di neurostimolatore epidurale permanente, sistema a più elettrodi, stimolazione continua, percutanea	04.2x.10↔	Distruzione del tratto intracranico di nervi e gangli cranici
		04.2x.20↔	Distruzione del tratto extracranico di nervi cranici
		04.2x.30↔	Distruzione del plesso brachiale
		04.2x.31↔	Distruzione di nervi della spalla

04.2x.32↔	Distruzione di nervi del braccio e della mano	04.49.16↔	Altra decompressione o separazione di aderenze di nervi del piede
04.2x.33↔	Distruzione di nervi del tronco e del plesso lombosacrale	04.49.99↔	Altra decompressione o separazione di aderenze di altri nervi periferici o gangli
04.2x.34↔	Distruzione di nervi della gamba e del piede	04.51.00↔	Innesto di nervi cranici o periferici, NAS
04.2x.39↔	Distruzione di altri nervi o gangli periferici	04.51.09↔	Innesto di nervi cranici o periferici, altro
04.2x.99↔	Distruzione di nervi cranici e periferici e di gangli, altro	04.51.10↔	Innesto del tratto extracranico di nervi cranici
04.3x.00↔	Suture di nervi cranici e periferici, NAS	04.51.11↔	Innesto del plesso brachiale e di nervi della spalla
04.3x.10↔	Sutura epineurale del tratto extracranico di nervi cranici, primaria	04.51.12↔	Innesto di nervi del braccio e della mano
04.3x.11↔	Sutura epineurale del plesso brachiale, primaria	04.51.13↔	Innesto di nervi del tronco e delle estremità inferiori
04.3x.12↔	Sutura epineurale di nervi della spalla, primaria	04.51.19↔	Innesto di altri nervi cranici o periferici
04.3x.13↔	Sutura epineurale di nervi del braccio, primaria	04.6x.00↔	Trasposizione di nervi cranici e periferici, NAS
04.3x.14↔	Sutura epineurale di nervi della mano, primaria	04.6x.10↔	Trasposizione del tratto extracranico di nervi cranici con sutura epineurale primaria
04.3x.15↔	Sutura epineurale di nervi del tronco, primaria	04.6x.11↔	Trasposizione del tratto extracranico di nervi cranici con sutura epineurale secondaria
04.3x.16↔	Sutura epineurale di nervi della gamba (incl. plesso lombosacrale, inguine, pavimento pelvico), primaria	04.6x.12↔	Trasposizione del tratto extracranico di nervi cranici con sutura interfascicolare primaria e secondaria
04.3x.17↔	Sutura epineurale di nervi del piede, primaria	04.6x.20↔	Trasposizione del plesso brachiale con sutura epineurale primaria
04.3x.19↔	Sutura epineurale di altri nervi cranici o periferici, primaria	04.6x.21↔	Trasposizione del plesso brachiale con sutura epineurale secondaria
04.3x.20↔	Sutura epineurale del tratto extracranico di nervi cranici, secondaria	04.6x.22↔	Trasposizione del plesso brachiale con sutura interfascicolare primaria
04.3x.21↔	Sutura epineurale del plesso brachiale, secondaria	04.6x.23↔	Trasposizione del plesso brachiale con sutura interfascicolare secondaria
04.3x.22↔	Sutura epineurale di nervi della spalla, secondaria	04.6x.30↔	Trasposizione di nervi della spalla con sutura epineurale primaria e secondaria
04.3x.23↔	Sutura epineurale di nervi del braccio, secondaria	04.6x.31↔	Trasposizione di nervi della spalla con sutura interfascicolare primaria e secondaria
04.3x.24↔	Sutura epineurale di nervi della mano, secondaria	04.6x.40↔	Trasposizione di nervi del braccio con sutura epineurale primaria
04.3x.25↔	Sutura epineurale di nervi del tronco, secondaria	04.6x.41↔	Trasposizione di nervi del braccio con sutura epineurale secondaria
04.3x.26↔	Sutura epineurale di nervi della gamba (incl. plesso lombosacrale, inguine, pavimento pelvico), secondaria	04.6x.42↔	Trasposizione di nervi del braccio con sutura interfascicolare primaria
04.3x.27↔	Sutura epineurale di nervi del piede, secondaria	04.6x.43↔	Trasposizione di nervi del braccio con sutura interfascicolare secondaria
04.3x.29↔	Sutura epineurale di altri nervi cranici o periferici, secondaria	04.6x.50↔	Trasposizione di nervi del tronco e delle estremità inferiori con sutura epineurale primaria e secondaria
04.3x.30↔	Sutura interfascicolare del tratto extracranico di nervi cranici, primaria	04.6x.51↔	Trasposizione di nervi del tronco e delle estremità inferiori con sutura interfascicolare primaria e secondaria
04.3x.31↔	Sutura interfascicolare del plesso brachiale, primaria	04.6x.60↔	Trasposizione di nervi della mano con sutura interfascicolare primaria e secondaria
04.3x.32↔	Sutura interfascicolare di nervi della spalla, primaria	04.6x.70↔	Trasposizione con neurolisi e decompressione del tratto extracranico di nervi cranici
04.3x.33↔	Sutura interfascicolare di nervi del braccio, primaria	04.6x.71↔	Trasposizione con neurolisi e decompressione del plesso brachiale o di nervi della spalla
04.3x.34↔	Sutura interfascicolare di nervi della mano, primaria	04.6x.72↔	Trasposizione con neurolisi e decompressione di nervi del braccio
04.3x.35↔	Sutura interfascicolare di nervi del tronco, primaria	04.6x.73↔	Trasposizione con neurolisi e decompressione di nervi della mano
04.3x.36↔	Sutura interfascicolare di nervi della gamba (incl. plesso lombosacrale, inguine, pavimento pelvico), primaria	04.6x.74↔	Trasposizione con neurolisi e decompressione di nervi del tronco e delle estremità inferiori
04.3x.37↔	Sutura interfascicolare di nervi del piede, primaria	04.6x.75↔	Trasposizione di altri nervi cranici e periferici (incl. neurolisi, decompressione, sutura epineurale e interfascicolare)
04.3x.39↔	Sutura interfascicolare di altri nervi cranici e periferici, primaria	04.6x.99↔	Trasposizione di nervi cranici e periferici, altro
04.3x.40↔	Sutura interfascicolare del tratto extracranico di nervi cranici, secondaria	04.71↔	Anastomosi ipoglosso-facciale
04.3x.41↔	Sutura interfascicolare del plesso brachiale, secondaria	04.72↔	Anastomosi accessorio-facciale
04.3x.42↔	Sutura interfascicolare di nervi della spalla, secondaria	04.73↔	Anastomosi accessorio-ipoglosso
04.3x.43↔	Sutura interfascicolare di nervi del braccio, secondaria	04.74.00↔	Altre anastomosi di nervi cranici o periferici, NAS
04.3x.44↔	Sutura interfascicolare di nervi della mano, secondaria	04.74.10↔	Anastomosi fascio-fasciale di nervo
04.3x.45↔	Sutura interfascicolare di nervi del tronco, secondaria	04.74.11↔	Anastomosi intercosto-fascicolare di nervo
04.3x.46↔	Sutura interfascicolare di nervi della gamba (incl. plesso lombosacrale, inguine, pavimento pelvico), secondaria	04.74.99↔	Altre anastomosi di nervi cranici o periferici, altro
04.3x.47↔	Sutura interfascicolare di nervi del piede, secondaria	04.75↔	Revisione di pregressa ricostruzione di nervi cranici e periferici
04.3x.49↔	Sutura interfascicolare di altri nervi cranici e periferici, secondaria	04.76↔	Riparazione di lesioni traumatiche di vecchia data di nervi cranici e periferici
04.3x.99↔	Suture di nervi cranici e periferici, altro	04.79.00↔	Altra neuroplastica, NAS
04.41↔	Decompressione della radice del trigemino	04.79.10↔	Innesto e trasposizione del tratto extracranico di nervi cranici con sutura epineurale
04.42.00↔	Altra decompressione di nervi cranici, NAS	04.79.11↔	Innesto e trasposizione del plesso brachiale con sutura epineurale
04.42.10↔	Altra decompressione di nervi cranici, intracranica		
04.42.20↔	Altra decompressione di nervi cranici, extracranica		
04.42.99↔	Altra decompressione di nervi cranici, altro		
04.49.00↔	Altre decompressioni di nervi periferici o di gangli o separazione di aderenze, NAS		
04.49.10↔	Altra decompressione o separazione di aderenze del plesso brachiale		
04.49.11↔	Altra decompressione o separazione di aderenze di nervi della spalla		
04.49.12↔	Altra decompressione o separazione di aderenze di nervi del braccio		
04.49.13↔	Altra decompressione o separazione di aderenze di nervi della mano		
04.49.14↔	Altra decompressione o separazione di aderenze del plesso lombosacrale, inguine e pavimento pelvico		
04.49.15↔	Altra decompressione o separazione di aderenze di nervi della gamba		

04.79.12↔	Innesto e trasposizione di nervi della spalla con sutura epineurale	06.2x.12↔	Emitiroidectomia monolaterale con paratiroidectomia
04.79.13↔	Innesto e trasposizione di nervi del braccio e della mano con sutura epineurale	06.2x.99↔	Altra emitiroidectomia monolaterale
04.79.14↔	Innesto e trasposizione di nervi del tronco e delle estremità inferiori con sutura epineurale	06.31↔	Asportazione di lesione della tiroide
04.79.19↔	Innesto e trasposizione del tratto extracranico di nervi cranici con sutura epineurale, altro	06.39.00↔	Altra tiroidectomia parziale, NAS
04.79.20↔	Innesto e trasposizione di nervo con sutura interfascicolare	06.39.10↔	Asportazione di nodulo della tiroide
04.79.21↔	Innesto e trasposizione del tratto extracranico di nervi cranici con sutura interfascicolare	06.39.11↔	Asportazione subtotale monolaterale della tiroide con asportazione di nodulo controlaterale
04.79.22↔	Innesto e trasposizione del plesso brachiale con sutura interfascicolare	06.39.12↔	Asportazione subtotale monolaterale con emitiroidectomia controlaterale
04.79.23↔	Innesto e trasposizione di nervi della spalla con sutura interfascicolare	06.39.13↔	Riesplorazione della tiroide con asportazione parziale
04.79.24↔	Innesto e trasposizione di nervi del braccio e della mano con sutura interfascicolare	06.39.14↔	Tiroidectomia parziale, istmectomia
04.79.25↔	Innesto e trasposizione di nervi del tronco e delle estremità inferiori con sutura interfascicolare	06.39.15↔	Tiroidectomia subtotale
04.79.29↔	Innesto e trasposizione di nervo con sutura interfascicolare, altro	06.39.99↔	Altra tiroidectomia parziale, altro
04.79.99↔	Altra neuroplastica, altro	06.4x.00↔	Tiroidectomia completa (totale), NAS
04.92.00↔	Inserzione o sostituzione di elettrodo(i) di neurostimolatore periferico, NAS	06.4x.10↔	Tiroidectomia completa (totale) senza paratiroidectomia
04.92.10↔	Impianto o sostituzione di elettrodo(i) di neurostimolatore periferico temporaneo, sistema a elettrodo singolo, (stimolazione di prova)	06.4x.11↔	Tiroidectomia completa (totale) con paratiroidectomia
04.92.11↔	Impianto o sostituzione di elettrodo(i) di neurostimolatore periferico temporaneo, sistema a più elettrodi, (stimolazione di prova)	06.4x.99↔	Tiroidectomia completa (totale), altro
04.92.20↔	Impianto o sostituzione di elettrodo(i) di neurostimolatore periferico permanente, elettrodo cilindrico, sistema a elettrodo singolo, percutanea	06.50.00↔	Tiroidectomia retrosternale, NAS
04.92.21↔	Impianto o sostituzione di elettrodo(i) di neurostimolatore periferico permanente, elettrodo cilindrico, sistema a più elettrodi, percutanea	06.50.10↔	Tiroidectomia retrosternale mediante sternotomia
04.92.30↔	Impianto o sostituzione di elettrodo(i) di neurostimolatore periferico permanente, elettrodo piatto, sistema a elettrodo singolo, chirurgica a cielo aperto	06.50.99↔	Altra tiroidectomia retrosternale
04.92.31↔	Impianto o sostituzione di elettrodo(i) di neurostimolatore periferico permanente, elettrodo piatto, sistema a più elettrodi, chirurgica a cielo aperto	06.51.00↔	Tiroidectomia retrosternale parziale, NAS
04.92.40↔	Impianto o sostituzione di elettrodo stimolatore del nervo vago	06.51.10↔	Tiroidectomia retrosternale parziale mediante sternotomia
04.92.99↔	Impianto o sostituzione di elettrodo(i) di neurostimolatore periferico, altro	06.51.99↔	Tiroidectomia retrosternale parziale, altro
04.95.10↔	Impianto o sostituzione di generatore d'impulsi di neurostimolatore periferico, NAS	06.52.00↔	Tiroidectomia retrosternale completa (totale), NAS
04.95.11↔	Impianto o sostituzione di generatore d'impulsi di neurostimolatore periferico, sistema a elettrodo singolo, non ricaricabile	06.52.10↔	Tiroidectomia retrosternale completa mediante sternotomia
04.95.12↔	Impianto o sostituzione di generatore d'impulsi di neurostimolatore periferico, sistema a più elettrodi, non ricaricabile	06.52.99↔	Tiroidectomia retrosternale completa (totale), altro
04.95.13↔	Implantation ou remplacement de générateur d'impulsions de neurostimulateur périphérique, système à plusieurs électrodes, rechargeable	06.6x.00↔	Asportazione di tiroide linguale, NAS
04.95.14↔	Impianto o sostituzione di generatore d'impulsi di stimolatore del nervo vago	06.6x.10↔	Asportazione di tiroide linguale, transorale
04.95.19↔	Impianto o sostituzione di generatore d'impulsi di neurostimolatore periferico, altro	06.6x.11↔	Asportazione di tiroide linguale, transcervicale, senza resezione mediana dello iode
05.21↔	Gangliectomia sfenopalatina	06.6x.12↔	Asportazione di tiroide linguale, transcervicale, con resezione mediana dello iode
05.22↔	Simpatectomia cervicale	06.6x.99↔	Asportazione di tiroide linguale, altro
05.23↔	Simpatectomia lombare	06.7x.00↔	Asportazione del dotto tireoglosso, NAS
05.24↔	Simpatectomia presacrale	06.7x.10↔	Asportazione di cisti mediana del collo, senza resezione mediana dello iode
05.25↔	Simpatectomia periarteriosa	06.7x.11↔	Asportazione di cisti mediana del collo, con resezione mediana dello iode
05.26↔	Simpatectomia toracica	06.7x.12↔	Asportazione di fistola mediana del collo, senza resezione mediana dello iode
05.29↔	Altre simpatectomie e gangliectomie	06.7x.13↔	Asportazione di fistola mediana del collo, con resezione mediana dello iode
05.81↔	Riparazione di nervo o ganglio simpatico	06.7x.14↔	Intervento secondario di asportazione del dotto tireoglosso, con resezione mediana dello iode
06.12↔	Biopsia a cielo aperto della tiroide	06.7x.15↔	Intervento secondario di asportazione del dotto tireoglosso, senza resezione mediana dello iode
06.13.00↔	Biopsia delle paratiroidi, NAS	06.7x.99↔	Asportazione del dotto tireoglosso, altro
06.13.12↔	Biopsia a cielo aperto delle paratiroidi	06.81.00↔	Paratiroidectomia completa, NAS
06.13.99↔	Biopsia delle paratiroidi, altro	06.81.10↔	Paratiroidectomia completa, senza reimpianto
06.2x.00↔	Emitiroidectomia monolaterale, NAS	06.81.13↔	Paratiroidectomia completa mediante sternotomia, senza reimpianto
06.2x.11↔	Emitiroidectomia monolaterale senza paratiroidectomia	06.81.99↔	Paratiroidectomia completa, altro
		06.89.00↔	Paratiroidectomia parziale, NAS
		06.89.11↔	Riesplorazione con paratiroidectomia parziale
		06.89.13↔	Altri interventi sulle paratiroidi mediante sternotomia
		06.89.99↔	Paratiroidectomia parziale, altro
		06.91↔	Sezione dell'istmo tiroideo
		06.94↔	Reimpianto di tessuto tiroideo
		06.95.00↔	Reimpianto di tessuto paratiroidico, NAS
		06.95.10↔	Paratiroidectomia completa, con reimpianto, NAS
		06.95.11↔	Paratiroidectomia completa, con reimpianto ortotopico
		06.95.12↔	Paratiroidectomia completa, con reimpianto eterotopico
		06.95.20↔	Paratiroidectomia completa mediante sternotomia, con reimpianto, NAS
		06.95.21↔	Paratiroidectomia completa mediante sternotomia, con reimpianto, ortotopico
		06.95.22↔	Paratiroidectomia completa mediante sternotomia, con reimpianto, eterotopico
		06.95.99↔	Reimpianto di tessuto paratiroidico, altro
		06.98.00↔	Altri interventi sulla tiroide, NAS
		06.98.10↔	Riparazione plastica della tiroide

06.98.99↔	Altri interventi sulla tiroide, altro	08.32↔	Correzione di blefaroptosi con intervento sui muscoli frontali con sospensione a fascia
06.99.00↔	Altri interventi sulle paratiroidi, NAS	08.33↔	Correzione di blefaroptosi con resezione o avanzamento del muscolo elevatore o aponeurosi
06.99.10↔	Riparazione plastica delle paratiroidi	08.34↔	Correzione di blefaroptosi con altre tecniche che utilizzano il muscolo elevatore
06.99.99↔	Altri interventi sulle paratiroidi, altro	08.35↔	Correzione di blefaroptosi con tecnica tarsale
07.12↔	Biopsia a cielo aperto delle ghiandole surrenali	08.36↔	Correzione di blefaroptosi con altre tecniche
07.13.00↔	Biopsia dell'ipofisi per via trans-frontale, NAS	08.37↔	Riduzione di sovracorrezione di ptosi (della palpebra superiore)
07.13.10↔	Biopsia chiusa [percutanea] [agobiopsia] dell'ipofisi per via trans-frontale	08.38↔	Correzione di retrazione della palpebra
07.13.11↔	Biopsia a cielo aperto dell'ipofisi per via trans-frontale	08.41↔	Riparazione di entropion o ectropion tramite termocauterizzazione
07.13.12↔	Biopsia stereotassica dell'ipofisi per via trans-frontale	08.42↔	Riparazione di entropion o ectropion con tecnica di sutura
07.13.99↔	Biopsia dell'ipofisi per via trans-frontale, altro	08.43↔	Riparazione di entropion o ectropion con resezione cuneiforme
07.14.00↔	Biopsia dell'ipofisi per via trans-sfenoidale, NAS	08.44.00↔	Riparazione di entropion o ectropion con ricostruzione della palpebra, NAS
07.14.10↔	Biopsia chiusa [percutanea] [agobiopsia] dell'ipofisi per via trans-sfenoidale	08.44.10↔	Riparazione di entropion o ectropion con ricostruzione della palpebra, accorciamento orizzontale della palpebra
07.14.11↔	Biopsia a cielo aperto dell'ipofisi per via trans-sfenoidale	08.44.99↔	Altra riparazione di entropion o ectropion con ricostruzione della palpebra
07.14.12↔	Biopsia stereotassica dell'ipofisi per via trans-sfenoidale	08.49.00↔	Altra riparazione di entropion o ectropion, NAS
07.14.99↔	Biopsia dell'ipofisi per via trans-sfenoidale, altro	08.49.10↔	Altra riparazione di entropion o ectropion con intervento sui muscoli retrattori della palpebra
07.15↔	Biopsia dell'ipofisi per via non specificata	08.49.11↔	Altra riparazione di entropion o ectropion con riposizione di lamella palpebrale
07.16.00↔	Biopsia del timo, NAS	08.49.99↔	Altra riparazione di entropion o ectropion, altro
07.16.11↔	Biopsia a cielo aperto del timo	08.51↔	Cantotomia
07.16.99↔	Biopsia del timo, altro	08.52↔	Blefarorrafia
07.17.00↔	Biopsia della ghiandola pineale, NAS	08.59.00↔	Altra correzione della posizione della palpebra, NAS
07.17.10↔	Biopsia chiusa [percutanea] [agobiopsia] della ghiandola pineale	08.59.10↔	Cantoplastica, NAS
07.17.11↔	Biopsia a cielo aperto della ghiandola pineale	08.59.11↔	Cantopessia
07.17.12↔	Biopsia stereotassica della ghiandola pineale	08.59.12↔	Correzione di epicanto
07.17.99↔	Biopsia della ghiandola pineale, altro	08.59.99↔	Altra correzione della posizione della palpebra, altra
07.21↔	Asportazione di lesione delle ghiandole surrenali	08.61.00↔	Ricostruzione della palpebra con lembo o innesto cutaneo, NAS
07.22.00↔	Surrenectomia monolaterale, NAS	08.61.10↔	Ricostruzione della palpebra con lembo cutaneo
07.22.10↔	Surrenectomia monolaterale, senza ovariectomia	08.61.11↔	Ricostruzione della palpebra con innesto cutaneo
07.22.11↔	Surrenectomia monolaterale, con ovariectomia	08.61.99↔	Altra ricostruzione della palpebra con lembo o innesto cutaneo, altro
07.22.12↔	Surrenectomia monolaterale, asportazione di residuo surrenale	08.62↔	Ricostruzione della palpebra con innesto o lembo di mucosa
07.22.99↔	Surrenectomia monolaterale, altro	08.63↔	Ricostruzione della palpebra con innesto del follicolo pilifero
07.29↔	Altra surrenectomia parziale	08.64↔	Ricostruzione della palpebra con lembo tarsocongiuntivale
07.3↔	Surrenectomia bilaterale	08.69.00↔	Altra ricostruzione della palpebra con lembo o innesto, NAS
07.41↔	Incisione della ghiandola surrenale	08.69.10↔	Ricostruzione della palpebra con cartilagine
07.42↔	Sezione di nervi afferenti alle ghiandole surrenali	08.69.11↔	Ricostruzione della palpebra con materiale alloplastico
07.43↔	Legatura di vasi delle ghiandole surrenali	08.69.12↔	Ricostruzione della palpebra con tecnica di avanzamento e rotazione palpebrale
07.44↔	Riparazione delle ghiandole surrenali	08.69.13↔	Ricostruzione della palpebra con allungamento della palpebra superiore
07.45↔	Reimpianto delle ghiandole surrenali	08.69.19↔	Ricostruzione della palpebra con altro lembo o innesto
07.49↔	Altri interventi sulla ghiandola surrenale o sui nervi e vasi surrenalici	08.69.99↔	Altra ricostruzione della palpebra con lembo o innesto, altro
07.51↔	Esplorazione della regione pineale	08.70↔	Ricostruzione della palpebra, NAS
07.52↔	Incisione della ghiandola pineale	08.71↔	Ricostruzione della palpebra interessante il margine palpebrale, non a tutto spessore
07.53↔	Asportazione parziale della ghiandola pineale	08.72↔	Altra ricostruzione della palpebra, non a tutto spessore
07.54↔	Asportazione della ghiandola pineale	08.73.00↔	Ricostruzione della palpebra interessante il margine palpebrale, a tutto spessore, NAS
07.59↔	Altri interventi sulla ghiandola pineale	08.73.10↔	Ricostruzione con lembo di avanzamento del margine palpebrale
07.61↔	Asportazione parziale dell'ipofisi, per via transfrontale	08.73.99↔	Altra ricostruzione della palpebra interessante il margine palpebrale, a tutto spessore
07.62↔	Asportazione parziale dell'ipofisi, per via trans-sfenoidale	08.74.00↔	Altra ricostruzione della palpebra a tutto spessore, NAS
07.63↔	Asportazione parziale dell'ipofisi, per via non specificata	08.74.10↔	Allungamento della palpebra superiore
07.64↔	Asportazione totale dell'ipofisi per via transfrontale	08.74.99↔	Altra ricostruzione della palpebra a tutto spessore, altro
07.65↔	Asportazione totale dell'ipofisi per via trans-sfenoidale	08.82↔	Riparazione di lacerazione della palpebra interessante il margine palpebrale, non a tutto spessore
07.68↔	Asportazione totale dell'ipofisi, per altra via specificata	08.83↔	Altra riparazione di lacerazione della palpebra, non a tutto spessore
07.69↔	Asportazione totale dell'ipofisi per via non specificata	08.84↔	Riparazione di lacerazione della palpebra interessante il margine palpebrale, a tutto spessore
07.71↔	Esplorazione della fossa ipofisaria	08.85↔	Altra ricostruzione di lacerazione della palpebra, a tutto spessore
07.72↔	Incisione dell'ipofisi	08.86↔	Ritiectomia della palpebra inferiore
07.79↔	Altri interventi sull'ipofisi		
07.80↔	Timectomia, NAS		
07.81↔	Altra asportazione parziale del timo		
07.82↔	Altra asportazione totale del timo		
07.83↔	Asportazione parziale del timo in toracosopia		
07.84↔	Asportazione totale del timo in toracosopia		
07.91↔	Esplorazione dell'area timica		
07.92↔	Altra incisione del timo		
07.93↔	Riparazione del timo		
07.94↔	Trapianto del timo		
07.95↔	Incisione del timo in toracosopia		
07.98↔	Altri interventi non specificati sul timo in toracosopia		
07.99↔	Altri interventi non specificati sul timo		
08.31↔	Correzione di blefaroptosi con intervento sui muscoli frontali, con sutura		

08.87↔	Ritidectomia della palpebra superiore	11.53↔	Riparazione di lacerazione o ferita della cornea con lembo congiuntivale
08.89.10↔	Riparazione della palpebra, angolo mediale o laterale	11.59.00↔	Altra riparazione della cornea, NAS
08.89.11↔	Riparazione della palpebra mediante sollevamento del sopracciglio	11.59.10↔	Riparazione mediante copertura della cornea, NAS
08.89.12↔	Riparazione della palpebra mediante asportazione di prolasso del corpo adiposo dell'orbita	11.59.11↔	Riparazione mediante copertura della cornea con membrana amniotica
08.89.13↔	Riparazione della palpebra mediante trattamento superficiale con laser	11.59.12↔	Riparazione mediante altra copertura della cornea
08.89.14↔	Riparazione della palpebra mediante altro allungamento della palpebra superiore	11.59.99↔	Altra riparazione della cornea, altro
08.89.15↔	Riparazione della palpebra mediante allungamento della palpebra inferiore	11.60↔	Trapianto di cornea, NAS
08.89.99↔	Altra riparazione della palpebra, altro	11.61↔	Cheratoplastica lamellare con autoinnesto
09.71↔	Correzione di eversione del punto lacrimale	11.62↔	Altra cheratoplastica lamellare
09.72↔	Altra riparazione del punto lacrimale	11.63↔	Cheratoplastica penetrante con autotrapianto
09.73↔	Riparazione dei canalicoli	11.64↔	Altra cheratoplastica penetrante
09.81↔	Dacriocistorinostomia [DCR]	11.69.00↔	Altra trapianto della cornea, NAS
09.82↔	Congiuntivocistorinostomia	11.69.10↔	Autotrapianto controlaterale della cornea
09.83↔	Congiuntivorinostomia con inserzione di tubo o di supporto	11.69.20↔	Trapianto di cornea perforante
09.99↔	Altri interventi sull'apparato lacrimale	11.69.99↔	Altra trapianto della cornea, altro
10.0↔	Rimozione di corpo estraneo dalla congiuntiva per incisione	11.71↔	Cheratomeleusi
10.1↔	Altra incisione della congiuntiva	11.72↔	Cheratofachia
10.31.00↔	Asportazione di lesione o tessuto della congiuntiva, NAS	11.73↔	Cheratoprotesi
10.31.10↔	Asportazione di lesione o tessuto della congiuntiva con plastica	11.74↔	Termocheratoplastica
10.31.99↔	Asportazione di lesione o tessuto della congiuntiva, altro	11.75↔	Cheratotomia radiale
10.32↔	Distruzione di lesione della congiuntiva	11.76↔	Epicheratofachia
10.33↔	Altri interventi di distruzione sulla congiuntiva	11.79.00↔	Altri interventi di ricostruzione sulla cornea compresi quelli di rifrazione, NAS
10.41.00↔	Riparazione di simblefaron con innesto libero, NAS	11.79.10↔	Cheratectomia fotorefrattiva
10.41.10↔	Riparazione di simblefaron con innesto libero, autogeno	11.79.20↔	Impianto di segmento anulare intrastromale della cornea
10.41.11↔	Riparazione di simblefaron con innesto libero, non autogeno	11.79.99↔	Altri interventi di ricostruzione sulla cornea compresi quelli di rifrazione, altro
10.41.99↔	Altra riparazione di simblefaron con innesto libero	11.91↔	Tatuaggio della cornea
10.42.00↔	Ricostruzione di cul-de-sac congiuntivale con innesto libero, NAS	11.92↔	Rimozione di impianto artificiale dalla cornea
10.42.10↔	Ricostruzione di cul-de-sac congiuntivale con innesto libero, autogeno	12.00↔	Rimozione di corpo estraneo intraoculare dal segmento anteriore dell'occhio, NAS
10.42.11↔	Ricostruzione di cul-de-sac congiuntivale con innesto libero, non autogeno	12.01↔	Rimozione di corpo estraneo intraoculare dal segmento anteriore dell'occhio con impiego di magneti
10.42.99↔	Altra ricostruzione di cul-de-sac congiuntivale con innesto libero	12.02↔	Rimozione di corpo estraneo intraoculare dal segmento anteriore dell'occhio senza impiego di magneti
10.43↔	Altra ricostruzione di cul-de-sac congiuntivale	12.11↔	Iridotomia con trasfissione
10.44.00↔	Altra innesto libero alla congiuntiva, NAS	12.12↔	Altra iridotomia
10.44.10↔	Altra innesto libero alla congiuntiva, autogeno	12.13↔	Asportazione dell'iride prolassata
10.44.11↔	Altra innesto libero alla congiuntiva, non autogeno	12.14↔	Altra iridectomia
10.44.99↔	Altra innesto libero alla congiuntiva, altro	12.22↔	Biopsia dell'iride
10.45.00↔	Trapianto di cellule staminali limbari, NAS	12.31↔	Lisi di goniosinechie
10.45.09↔	Trapianto di cellule staminali limbari, altro	12.32↔	Lisi di altre sinechie anteriori
10.45.11↔	Trapianto autologo di cellule staminali limbari con cellule staminali limbari coltivate in vitro	12.33↔	Lisi di sinechie posteriori
10.49.00↔	Altra congiuntivoplastica, NAS	12.34↔	Lisi di aderenze corneovitreali
10.49.10↔	Tenonoplastica	12.35↔	Coreoplastica
10.49.99↔	Altra congiuntivoplastica, altro	12.39.00↔	Altra iridoplastica, NAS
10.6x.99↔	Altra riparazione di lacerazione della congiuntiva	12.39.10↔	Iridoplastica mediante laser per favorire la circolazione intraoculare
11.0↔	Rimozione di corpo estraneo della cornea con impiego di magneti	12.39.99↔	Altra iridoplastica, altro
11.1↔	Incisione della cornea	12.40↔	Rimozione di lesione del segmento anteriore dell'occhio, NAS
11.31↔	Trasposizione dello pterigio	12.41↔	Distruzione di lesione dell'iride, non escissionale
11.32↔	Asportazione dello pterigio con innesto corneale	12.42↔	Asportazione di lesione dell'iride
11.39.00↔	Altra asportazione dello pterigio, NAS	12.43↔	Distruzione di lesione del corpo ciliare, non escissionale
11.39.10↔	Asportazione dello pterigio con cheratectomia (fototerapeutica)	12.44↔	Asportazione di lesione del corpo ciliare
11.39.11↔	Asportazione dello pterigio con altra congiuntivoplastica	12.51↔	Goniopuntura senza goniotomia
11.39.99↔	Altra asportazione dello pterigio, altro	12.52↔	Goniotomia senza goniopuntura
11.41↔	Rimozione meccanica dell'epitelio corneale	12.53↔	Goniotomia con goniopuntura
11.42↔	Termocauterizzazione per lesione della cornea	12.54↔	Trabecolotomia ab externo
11.43↔	Crioterapia di lesione della cornea	12.55↔	Ciclodialisi
11.49.00↔	Altra rimozione o distruzione di lesione della cornea, NAS	12.59.00↔	Altri interventi per favorire la circolazione intraoculare, NAS
11.49.10↔	Distruzione di lesione della cornea, mediante fotocoagulazione laser	12.59.10↔	Trabecoloplastica o gonioplastica per favorire la circolazione intraoculare
11.49.20↔	Cheratectomia di lesione della cornea mediante fototerapia	12.59.11↔	Aspirazione e raschiamento del trabecolato per favorire la circolazione intraoculare
11.49.29↔	Altra cheratectomia di lesione della cornea	12.59.99↔	Altri interventi per favorire la circolazione intraoculare, altro
11.49.99↔	Altra rimozione o distruzione di lesione della cornea, altro	12.61.00↔	Trapanazione della sclera con iridectomia, NAS
11.51↔	Sutura di lacerazione corneale	12.61.10↔	Trapanazione coperta della sclera con iridectomia
11.52↔	Riparazione di deiscenza postoperatoria di incisione corneale	12.61.11↔	Trapanazione non coperta della sclera con iridectomia
		12.61.99↔	Altra trapanazione della sclera con iridectomia

12.62↔	Termocauterizzazione della sclera con iridectomia	13.51↔	Estrazione extracapsulare del cristallino per via temporale inferiore
12.63↔	Iridoclasia e iridotasi	13.59↔	Altra estrazione extracapsulare del cristallino
12.64.00↔	Trabecolectomia ab externo, NAS	13.64↔	Discissione di membrana secondaria [dopo cataratta]
12.64.10↔	Trabecolectomia coperta ab externo	13.65↔	Asportazione di membrana secondaria [dopo cataratta]
12.64.11↔	Trabecolectomia non coperta ab externo	13.66↔	Frammentazione meccanica di membrana secondaria [dopo cataratta]
12.64.99↔	Altra trabecolectomia ab externo	13.69↔	Altra estrazione di cataratta
12.65↔	Altra fistolizzazione della sclera con iridectomia	13.71↔	Inserzione di cristallino artificiale intraoculare al momento della estrazione di cataratta
12.66↔	Revisione postoperatoria di interventi di fistolizzazione della sclera	13.72↔	Inserzione secondaria di cristallino intraoculare
12.69.00↔	Altri interventi di fistolizzazione della sclera, NAS	13.8↔	Rimozione di cristallino impiantato
12.69.10↔	Interventi filtranti per ridurre la elevata pressione intraoculare	13.90↔	Operazione sul cristallino, NAC
12.69.99↔	Altri interventi di fistolizzazione della sclera, altro	13.91↔	Inserzione di protesi intraoculare telescopica
12.71↔	Ciclodiatomia	13.92↔	Capsulotomia del cristallino
12.72↔	Ciclocioterapia	13.93↔	Chiusura di difetto del cristallino con colla tessutale
12.73↔	Ciclofotocoagulazione	13.99↔	Altri interventi sul cristallino, altro
12.74↔	Riduzione del corpo ciliare, NAS	14.00↔	Rimozione di corpo estraneo dal segmento posteriore dell'occhio, NAS
12.79.00↔	Altri interventi per glaucoma, NAS	14.01↔	Rimozione di corpo estraneo dal segmento posteriore dell'occhio con utilizzo di magnete
12.79.10↔	Viscocanalostomia per glaucoma	14.02↔	Rimozione di corpo estraneo dal segmento posteriore dell'occhio senza utilizzo di magnete
12.79.11↔	Sclerectomia profonda per glaucoma	14.21↔	Distruzione di lesione corioretinica mediante diatermia
12.79.20↔	Impianto di drenaggio di glaucoma	14.22↔	Distruzione di lesione corioretinica mediante crioterapia
12.79.99↔	Altri interventi per glaucoma, altro	14.23↔	Distruzione di lesione corioretinica mediante xenon arc fotocoagulazione
12.81↔	Sutura di lacerazione della sclera	14.24↔	Distruzione di lesione corioretinica mediante laser-fotocoagulazione
12.82↔	Riparazione di fistola della sclera	14.25↔	Distruzione di lesione corioretinica mediante fotocoagulazione di tipo non specificato
12.83↔	Revisione di ferita operatoria del segmento anteriore dell'occhio, NAC	14.26↔	Distruzione di lesione corioretinica con terapia radiante
12.84↔	Asportazione o distruzione di lesione della sclera	14.27↔	Distruzione di lesione corioretinica mediante impianto di sorgente radioattiva
12.85↔	Riparazione di stafiloma della sclera con innesto	14.29↔	Altra distruzione di lesione corioretinica
12.86↔	Altra riparazione di stafiloma della sclera	14.31↔	Riparazione di lacerazione della retina mediante diatermia
12.87↔	Rinforzo della sclera mediante innesto	14.32↔	Riparazione di lacerazione della retina mediante crioterapia
12.88↔	Altro rinforzo della sclera	14.33↔	Riparazione di lacerazione della retina mediante fotocoagulazione con xenon-arc
12.89↔	Altri interventi sulla sclera	14.34↔	Riparazione di lacerazione della retina mediante fotocoagulazione con laser
12.91.00↔	Svuotamento terapeutico della camera anteriore, NAS	14.35↔	Riparazione di lacerazione della retina mediante fotocoagulazione di tipo non specificato
12.91.10↔	Irrigazione della camera anteriore, NAS	14.39.00↔	Altra riparazione di lacerazione della retina, NAS
12.91.11↔	Irrigazione della camera anteriore con rimozione di olio di silicone	14.39.10↔	Riparazione di lacerazione della retina con liquidi pesanti
12.91.19↔	Altra irrigazione della camera anteriore	14.39.99↔	Altra riparazione di lacerazione della retina, altro
12.91.20↔	Paracentesi della camera anteriore	14.41↔	Piombaggio sclerale con impianto
12.91.99↔	Svuotamento terapeutico della camera anteriore, altro	14.49↔	Altro piombaggio sclerale
12.92.00↔	Iniezione nella camera anteriore, NAS	14.51↔	Riparazione di distacco retinico mediante diatermia
12.92.10↔	Iniezione di sostanza liquida nella camera anteriore, NAS	14.52↔	Riparazione di distacco retinico con crioterapia
12.92.11↔	Iniezione di liquido nella camera anteriore	14.53↔	Riparazione di distacco retinico mediante fotocoagulazione con xenon-arc
12.92.12↔	Iniezione di medicamento liquido nella camera anteriore	14.54↔	Riparazione di distacco retinico mediante fotocoagulazione con laser
12.92.19↔	Altra iniezione di sostanza liquida nella camera anteriore	14.55↔	Riparazione di distacco retinico mediante fotocoagulazione di tipo non specificato
12.92.20↔	Iniezione di gas nella camera anteriore, NAS	14.59.00↔	Altra riparazione di distacco retinico, NAS
12.92.21↔	Iniezione di aria nella camera anteriore	14.59.10↔	Riparazione di distacco retinico con liquidi pesanti
12.92.29↔	Altra iniezione di gas nella camera anteriore	14.59.11↔	Riparazione di distacco retinico mediante endotamponamento con gas
12.92.99↔	Altra iniezione nella camera anteriore	14.59.99↔	Altra riparazione di distacco retinico, altro
12.93↔	Rimozione o distruzione di invasione epiteliale dalla camera anteriore	14.6x.00↔	Rimozione di materiale impiantato chirurgicamente dalla camera posteriore, NAS
12.97↔	Altri interventi sull'iride	14.6x.10↔	Revisione e sostituzione di piombaggio sclerale
12.98.00↔	Altri interventi sul corpo ciliare, NAS	14.6x.20↔	Rimozione di piombaggio sclerale
12.98.10↔	Fissazione del corpo ciliare	14.6x.99↔	Rimozione di materiale impiantato chirurgicamente dalla camera posteriore, altro
12.98.99↔	Altri interventi sul corpo ciliare, altro	14.71.00↔	Rimozione del corpo vitreo per via anteriore, NAS
12.99.00↔	Altri interventi sulla camera anteriore, NAS	14.71.10↔	Vitrectomia anteriore via pars plana
12.99.99↔	Altri interventi sulla camera anteriore, altro	14.71.19↔	Altra vitrectomia via pars plana
13.00↔	Rimozione di corpo estraneo dal cristallino, NAS	14.71.99↔	Rimozione del corpo vitreo per via anteriore, altro
13.01↔	Rimozione di corpo estraneo dal cristallino con magnete		
13.02↔	Rimozione di corpo estraneo dal cristallino senza magnete		
13.11↔	Estrazione intracapsulare del cristallino per via temporale inferiore		
13.19↔	Altra estrazione intracapsulare del cristallino		
13.2↔	Estrazione extracapsulare del cristallino con tecnica di estrazione lineare		
13.3↔	Estrazione extracapsulare del cristallino con tecnica di aspirazione semplice (e di irrigazione)		
13.41↔	Facomulsificazione ed aspirazione di cataratta		
13.42↔	Facoframmentazione meccanica ed aspirazione di cataratta per via posteriore		
13.43↔	Facoframmentazione meccanica ed altra aspirazione di cataratta		

14.72↔	Altra rimozione del corpo vitreo	15.29.19↔	Altra adesiolisi di un solo muscolo extraoculare
14.73.00↔	Vitrectomia meccanica per via anteriore, NAS	15.29.30↔	Distacco di un solo muscolo extraoculare, NAS
14.73.10↔	Vitrectomia meccanica anteriore via pars plana	15.29.31↔	Distacco di un solo muscolo extraoculare retto
14.73.19↔	Vitrectomia meccanica anteriore per altra via	15.29.32↔	Distacco di un solo muscolo extraoculare obliquo
14.73.99↔	Vitrectomia meccanica per via anteriore, altro	15.29.39↔	Distacco di un solo muscolo extraoculare, altro
14.74↔	Altra vitrectomia meccanica	15.29.40↔	Rifissazione di un solo muscolo extraoculare, NAS
14.9x.00↔	Altri interventi sulla retina, sulla coroide e sulla camera posteriore, NAS	15.29.41↔	Rifissazione di un solo muscolo extraoculare retto
14.9x.10↔	Altro intervento sulla retina, rotazione della retina	15.29.42↔	Rifissazione di un solo muscolo extraoculare obliquo
14.9x.11↔	Inserzione di protesi retinica epiretinale	15.29.49↔	Altra rifissazione di un solo muscolo extraoculare
14.9x.12↔	Sostituzione di protesi retinica epiretinale	15.3x.00↔	Interventi su due o più muscoli extraoculari che richiedono distacco temporaneo dal bulbo, NAS
14.9x.13↔	Rimozione di protesi retinica epiretinale	15.3x.10↔	Interventi su due muscoli extraoculari retti che richiedono distacco temporaneo dal bulbo
14.9x.14↔	Inserzione di protesi retinica subretinale	15.3x.11↔	Interventi su almeno 3 muscoli extraoculari obliqui che richiedono distacco temporaneo dal bulbo
14.9x.15↔	Sostituzione di protesi retinica subretinale	15.3x.12↔	Interventi su almeno 2 muscoli extraoculari retti e almeno 2 obliqui che richiedono distacco temporaneo dal bulbo
14.9x.16↔	Rimozione di protesi retinica subretinale	15.3x.20↔	Miopesia di 2 muscoli extraoculari retti che richiede distacco temporaneo dal bulbo
14.9x.20↔	Fissazione di marcatori per radioterapia di retina, coroide e camera posteriore	15.3x.21↔	Miopesia di almeno 2 muscoli extraoculari retti con intervento su almeno un altro muscolo extraoculare che richiedono distacco temporaneo dal bulbo
14.9x.21↔	Rimozione di marcatori per radioterapia di retina, coroide e camera posteriore	15.3x.99↔	Altri interventi su due o più muscoli extraoculari che richiedono distacco temporaneo dal bulbo
14.9x.22↔	Correzione della posizione di applicatore radioattivo su retina, coroide e camera posteriore	15.4x.00↔	Interventi su due o più muscoli extraoculari senza distacco temporaneo dal bulbo, NAS
14.9x.23↔	Rimozione di applicatore radioattivo da retina, coroide e camera posteriore	15.4x.10↔	Interventi su 2 muscoli extraoculari retti senza distacco temporaneo dal bulbo
14.9x.99↔	Altri interventi sulla retina, sulla coroide e sulla camera posteriore, altro	15.4x.11↔	Interventi su almeno 3 muscoli extraoculari obliqui senza distacco temporaneo dal bulbo
15.01↔	Biopsia di muscoli o tendini extraoculari	15.4x.12↔	Altri interventi su almeno 2 muscoli extraoculari retti e 2 obliqui senza distacco temporaneo dal bulbo
15.11.00↔	Arretramento di un solo muscolo extraoculare, NAS	15.4x.20↔	Miopesia di 2 muscoli extraoculari retti senza distacco temporaneo dal bulbo
15.11.10↔	Arretramento di un solo muscolo extraoculare retto	15.4x.21↔	Miopesia di almeno 2 muscoli extraoculari retti con intervento su almeno un altro muscolo extraoculare senza distacco temporaneo dal bulbo
15.11.11↔	Arretramento di un solo muscolo extraoculare obliquo	15.4x.99↔	Altri interventi su almeno 2 muscoli extraoculari retti e 2 obliqui senza distacco temporaneo dal bulbo
15.11.99↔	Altro arretramento di un solo muscolo extraoculare	15.5x.00↔	Trasposizione di muscoli extraoculari, NAS
15.12.00↔	Avanzamento di un solo muscolo extraoculare, NAS	15.5x.10↔	Trasposizione di muscolo extraoculare retto
15.12.10↔	Avanzamento di un solo muscolo extraoculare retto	15.5x.11↔	Trasposizione di muscolo extraoculare obliquo
15.12.11↔	Avanzamento di un solo muscolo extraoculare obliquo	15.5x.99↔	Altra trasposizione di muscoli extraoculari
15.12.99↔	Altro avanzamento di un solo muscolo extraoculare retto	15.6↔	Revisione di intervento su muscolo extraoculare
15.13.00↔	Resezione di un solo muscolo extraoculare, NAS	15.7↔	Riparazioni di lesioni del muscolo extraoculare
15.13.10↔	Resezione di un solo muscolo extraoculare retto	15.9↔	Altri interventi su muscoli e tendini extraoculari
15.13.11↔	Resezione di un solo muscolo extraoculare obliquo	16.01↔	Orbitotomia con lembo osseo
15.13.99↔	Altra resezione di un solo muscolo extraoculare	16.02↔	Orbitotomia con inserzione di impianto orbitale
15.19.00↔	Altri interventi su un solo muscolo extraoculare che richiedono distacco temporaneo dal bulbo, NAS	16.09↔	Altra orbitotomia
15.19.10↔	Interventi di rinforzo di un solo muscolo extraoculare, NAS	16.1↔	Rimozione di corpo estraneo penetrante dell'occhio, NAS
15.19.11↔	Interventi di rinforzo di un solo muscolo extraoculare retto	16.23.00↔	Biopsia del bulbo oculare e dell'orbita, NAS
15.19.12↔	Interventi di rinforzo di un solo muscolo extraoculare obliquo	16.23.11↔	Biopsia dell'orbita, chirurgica a cielo aperto
15.19.19↔	Altri interventi di rinforzo di un solo muscolo extraoculare	16.23.12↔	Biopsia dell'orbita, transnasale
15.19.20↔	Interventi di indebolimento di un solo muscolo extraoculare, NAS	16.23.21↔	Biopsia del bulbo oculare
15.19.21↔	Interventi di indebolimento di un solo muscolo extraoculare retto	16.23.99↔	Biopsia del bulbo oculare e dell'orbita, altro
15.19.22↔	Interventi di indebolimento di un solo muscolo extraoculare obliquo	16.31↔	Rimozione del contenuto del bulbo oculare con impianto endosclerale contemporaneo
15.19.29↔	Altri interventi di indebolimento di un solo muscolo extraoculare	16.39↔	Altra eviscerazione del bulbo oculare
15.19.30↔	Miopesia su un muscolo extraoculare retto	16.41↔	Enucleazione del bulbo oculare con impianto contemporaneo di protesi nella capsula di Tenone , con inserzione di muscoli
15.19.40↔	Interventi sull'escursione del movimento oculare	16.42↔	Enucleazione del bulbo oculare con altro impianto contemporaneo
15.19.99↔	Altri interventi su un solo muscolo extraoculare che richiedono distacco temporaneo dal bulbo, altro	16.49↔	Altra enucleazione del bulbo oculare
15.21.00↔	Interventi di allungamento di un solo muscolo extraoculare, NAS	16.51.00↔	Esenterazione dell'orbita con rimozione di strutture adiacenti, NAS
15.21.10↔	Interventi di allungamento di un solo muscolo extraoculare retto	16.51.10↔	Esenterazione dell'orbita con rimozione di strutture adiacenti, con conservazione della cute palpebrale
15.21.11↔	Interventi di allungamento di un solo muscolo extraoculare obliquo	16.51.11↔	Esenterazione dell'orbita con rimozione di strutture adiacenti, senza conservazione della cute palpebrale
15.21.99↔	Altri interventi di allungamento di un solo muscolo extraoculare	16.51.99↔	Altra esenterazione dell'orbita con rimozione di strutture adiacenti
15.22.00↔	Interventi di accorciamento di un solo muscolo extraoculare, NAS		
15.22.10↔	Interventi di accorciamento di un solo muscolo extraoculare retto		
15.22.11↔	Interventi di accorciamento di un solo muscolo extraoculare obliquo		
15.22.99↔	Altri interventi di accorciamento di un solo muscolo extraoculare		
15.29.00↔	Altri interventi su un solo muscolo extraoculare, NAS		
15.29.01↔	Altri interventi su un solo muscolo extraoculare retto		
15.29.02↔	Altri interventi su un solo muscolo extraoculare obliquo		
15.29.09↔	Altri interventi su un solo muscolo extraoculare, altro		
15.29.10↔	Adesiolisi di un solo muscolo extraoculare, NAS		
15.29.11↔	Adesiolisi di un solo muscolo extraoculare retto		
15.29.12↔	Adesiolisi di un solo muscolo extraoculare obliquo		

Funzione: Certe procedure OR a quattro tempi: Definizioni

16.52.00↔	Esenterazione dell'orbita con rimozione terapeutica di osso orbitale, NAS	18.71.20↔	Ricostruzione di padiglione auricolare, totale, NAS
16.52.10↔	Esenterazione dell'orbita con rimozione terapeutica di osso orbitale, con conservazione della cute palpebrale	18.71.21↔	Ricostruzione di padiglione auricolare, totale con espansore tissutale
16.52.11↔	Esenterazione dell'orbita con rimozione terapeutica di osso orbitale, senza conservazione della cute palpebrale	18.71.22↔	Ricostruzione di padiglione auricolare, totale con lembo galeale
16.52.99↔	Altra esenterazione dell'orbita con rimozione terapeutica di osso orbitale	18.71.23↔	Ricostruzione di padiglione auricolare, totale con innesto di cartilagine
16.59.00↔	Altra esenterazione dell'orbita, NAS	18.71.24↔	Ricostruzione di padiglione auricolare, totale con lembo microvascolare
16.59.10↔	Altra esenterazione dell'orbita, con conservazione della cute palpebrale	18.71.29↔	Ricostruzione di padiglione auricolare, totale, altro
16.59.11↔	Altra esenterazione dell'orbita, senza conservazione della cute palpebrale	18.71.30↔	Impianto di materiale alloplastico nella ricostruzione di padiglione auricolare
16.59.99↔	Altra esenterazione dell'orbita, altro	18.71.99↔	Ricostruzione di padiglione auricolare, altro
16.61.00↔	Inserzione secondaria di impianto oculare, NAS	18.72↔	Reimpianto di orecchio amputato
16.61.10↔	Inserzione secondaria di impianto oculare, innesto dermoadiposo	19.0↔	Mobilizzazione della staffa
16.61.99↔	Inserzione secondaria di impianto oculare, altro	19.11↔	Stapedectomia e stapedoplastica con protesi di staffa
16.62.00↔	Revisione e reinserzione di impianto oculare, NAS	19.19.00↔	Altra stapedectomia e stapedoplastica, NAS
16.62.10↔	Revisione di impianto oculare	19.19.10↔	Stapedotomia con protesi di staffa autologa (incudostapedotomia)
16.62.20↔	Sostituzione di impianto oculare, inserzione di innesto dermoadiposo	19.19.11↔	Stapedotomia con protesi di staffa alloplastica (incudostapedotomia)
16.62.29↔	Altra sostituzione di impianto oculare	19.19.12↔	Malleostapedotomia
16.62.99↔	Altra revisione e reinserzione di impianto oculare	19.19.99↔	Altra stapedectomia e stapedoplastica, altro
16.63↔	Revisione della cavità dopo enucleazione con innesto	19.21↔	Revisione di stapedotomia, stapedectomia e stapedoplastica con sostituzione dell'incudine
16.64↔	Altra revisione della cavità dopo enucleazione	19.29.00↔	Altra revisione di stapedotomia, stapedectomia e stapedoplastica, NAS
16.65.00↔	Innesto secondario ad esenterazione della cavità orbitale, NAS	19.29.10↔	Altra revisione di stapedotomia e stapedectomia con protesi di staffa
16.65.10↔	Innesto dermoadiposo secondario ad esenterazione della cavità orbitale	19.29.11↔	Altra revisione di stapedotomia e stapedectomia con protesi di staffa autologa
16.65.99↔	Altra innesto secondario ad esenterazione della cavità orbitale	19.29.12↔	Altra revisione di stapedotomia e stapedectomia con protesi di staffa alloplastica
16.66↔	Altra revisione di viscerazione della cavità orbitale	19.29.13↔	Altra revisione di plastica della staffa (senza sostituzione dell'incudine)
16.69↔	Altri interventi secondari dopo rimozione di bulbo oculare	19.29.99↔	Altra revisione di stapedotomia, stapedectomia e stapedoplastica, altro
16.71↔	Rimozione di protesi oculare	19.3↔	Altri interventi sulla catena degli ossicini
16.72↔	Rimozione di protesi orbitale	19.4↔	Miringoplastica
16.81↔	Riparazione di ferita dell'orbita	19.52↔	Timpanoplastica di tipo II
16.82↔	Riparazione di rottura del bulbo oculare	19.53↔	Timpanoplastica di tipo III
16.89↔	Altra riparazione di lesione del bulbo oculare o dell'orbita	19.54↔	Timpanoplastica di tipo IV
16.92↔	Asportazione di lesione dell'orbita	19.55↔	Timpanoplastica di tipo V
16.98.00↔	Altri interventi sull'orbita, NAS	19.56.00↔	Timpanoplastica e ossiculoplastica, NAS
16.98.10↔	Ricostruzione dell'orbita, NAS	19.56.10↔	Timpanoplastica con antrotomia, atticotomia, atticoantrotomia o mastoidectomia, senza impianto di protesi o con impianto di ossicino autologo
16.98.11↔	Ricostruzione della parete orbitale con lembo microvascolare	19.56.11↔	Timpanoplastica con antrotomia, atticotomia, atticoantrotomia o mastoidectomia, con impianto di protesi alloplastica, allogenica o xenogenica
16.98.19↔	Altra ricostruzione della parete orbitale	19.56.20↔	Timpanoplastica con confezione di cavità timpanomastoidea (cavità aperta), senza impianto di protesi o con impianto di ossicino autologo
16.98.20↔	Decompressione ossea dell'orbita	19.56.21↔	Timpanoplastica con confezione di cavità timpanomastoidea (cavità aperta), con impianto di protesi alloplastica, allogenica o xenogenica
16.98.21↔	Asportazione di tessuto adiposo dall'orbita	19.56.99↔	Timpanoplastica e ossiculoplastica, altro
16.98.22↔	Inserzione di sistema intraoculare di somministrazione farmacologica	19.6↔	Revisione di timpanoplastica
16.98.23↔	Inserzione di sistema extrabulbare di somministrazione farmacologica	19.9x.00↔	Altra riparazione dell'orecchio medio, NAS
16.98.24↔	Aumento temporaneo intraoperatorio della pressione oculare	19.9x.10↔	Interventi microchirurgici sull'orecchio medio, NAS
16.98.25↔	Rimozione di impianto dopo intervento per glaucoma	19.9x.11↔	Riduzione di cavità timpanomastoidea
16.98.99↔	Altri interventi sull'orbita, altro	19.9x.12↔	Riparazione dell'orecchio medio, reimpianto, riparazione della parete posteriore del meato uditivo
16.99↔	Altri interventi sul bulbo oculare	19.9x.13↔	Ricostruzione dell'orecchio medio
18.39.12↔	Resezione del padiglione auricolare, totale	19.9x.14↔	Chiusura di fistola mastoidea
18.39.19↔	Altra resezione del padiglione auricolare, altro	19.9x.19↔	Interventi microchirurgici sull'orecchio medio, altro
18.5↔	Correzione chirurgica di orecchio sporgente	19.9x.99↔	Altra riparazione dell'orecchio medio, altro
18.6x.00↔	Ricostruzione del canale uditivo esterno, NAS	20.21↔	Incisione della mastoide
18.6x.10↔	Allargamento del canale uditivo esterno	20.22↔	Incisione della rocca petrosa
18.6x.20↔	Ricostruzione di canale uditivo esterno (preesistente)	20.41↔	Mastoidectomia semplice
18.6x.30↔	Costruzione di canale uditivo esterno (non preesistente, atresia)	20.42.00↔	Mastoidectomia radicale, NAS
18.6x.99↔	Ricostruzione del canale uditivo esterno, altro	20.42.10↔	Mastoidectomia, con liberazione del canale facciale, senza decompressione del nervo
18.71.00↔	Ricostruzione di padiglione auricolare, NAS		
18.71.10↔	Ricostruzione di padiglione auricolare, parziale, NAS		
18.71.11↔	Ricostruzione di padiglione auricolare, parziale con espansore tissutale		
18.71.12↔	Ricostruzione di padiglione auricolare, parziale con lembo galeale		
18.71.13↔	Ricostruzione di padiglione auricolare, parziale con innesto di cartilagine		
18.71.14↔	Ricostruzione di padiglione auricolare, parziale con lembo microvascolare		
18.71.19↔	Ricostruzione di padiglione auricolare, parziale, altro		

Funz
VBOR

20.42.11↔	Mastoidectomia, con liberazione del canale facciale, con decompressione del nervo	21.4x.22↔	Resezione del naso, subtotale
20.42.20↔	Mastoidectomia, asportazione subtotale della rocca petrosa (petrosectomia subtotale), NAS	21.4x.32↔	Resezione del naso, totale
20.42.21↔	Mastoidectomia, asportazione subtotale della rocca petrosa (petrosectomia subtotale), senza oblitterazione	21.4x.99↔	Altra resezione del naso
20.42.22↔	Mastoidectomia, asportazione subtotale della rocca petrosa (petrosectomia subtotale), con oblitterazione di tessuto adiposo	21.82↔	Chiusura di fistola nasale
20.42.23↔	Mastoidectomia, asportazione subtotale della rocca petrosa (petrosectomia subtotale), con oblitterazione di tessuto muscolare	21.83.00↔	Ricostruzione totale del naso, NAS
20.42.24↔	Mastoidectomia, asportazione subtotale della rocca petrosa (petrosectomia subtotale), con oblitterazione di tessuto adiposo e muscolare	21.83.10↔	Rinosettoplastica con correzione di cartilagine o osso, con innesti autologhi locali
20.42.30↔	Mastoidectomia, asportazione parziale della rocca petrosa, NAS	21.83.11↔	Rinosettoplastica con correzione di cartilagine o osso, con innesti autologhi distali, trapianti allogenici o xenogenici
20.42.31↔	Mastoidectomia, asportazione parziale della rocca petrosa, senza oblitterazione	21.83.12↔	Rinosettoplastica con correzione di osso e cartilagine
20.42.32↔	Mastoidectomia, asportazione parziale della rocca petrosa, con oblitterazione di tessuto adiposo	21.83.20↔	Ricostruzione totale del naso con impianto di materiale alloplastico
20.42.33↔	Mastoidectomia, asportazione parziale della rocca petrosa, con oblitterazione di tessuto muscolare	21.83.99↔	Ricostruzione totale del naso, altro
20.42.34↔	Mastoidectomia, asportazione parziale della rocca petrosa, con oblitterazione di tessuto adiposo e muscolare	21.84↔	Revisione di rinoplastica
20.42.99↔	Mastoidectomia radicale, altro	21.85↔	Rinoplastica di ingrandimento
20.49↔	Altra mastoidectomia	21.86.00↔	Rinoplastica delle parti molli, NAS
20.61.00↔	Fenestrazione dell'orecchio interno (iniziale), NAS	21.86.10↔	Rinoplastica delle parti molli, naso esterno
20.61.10↔	Fenestrazione dell'orecchio interno, senza impianto di protesi (procedura iniziale)	21.86.11↔	Rinoplastica con lembo locale o distale
20.61.99↔	Fenestrazione dell'orecchio interno (iniziale), altro	21.86.99↔	Rinoplastica delle parti molli, altro
20.62.00↔	Revisione di fenestrazione dell'orecchio interno, NAS	21.87↔	Altra rinoplastica
20.62.10↔	Revisione di fenestrazione dell'orecchio interno, senza impianto di protesi	21.89↔	Altri interventi di riparazione e di plastica del naso
20.62.99↔	Revisione di fenestrazione dell'orecchio interno, altro	22.31↔	Antrotomia mascellare radicale
20.71↔	Shunt endolinfatico	22.41.00↔	Senotomia frontale, NAS
20.79.10↔	Asportazione di lesione del labirinto	22.41.10↔	Senotomia frontale per via esterna
20.79.11↔	Cocleosaccolomia	22.41.11↔	Senotomia frontale, intranasale
20.79.20↔	Labirintectomia, transtimpanica	22.41.12↔	Senotomia frontale, inserzione di drenaggio mediano
20.79.21↔	Labirintectomia, transmastoidea	22.41.99↔	Senotomia frontale, altro
20.79.22↔	Distruzione del labirinto, transtimpanica	22.42.00↔	Senectomia frontale, NAS
20.79.23↔	Distruzione del labirinto, transmastoidea	22.42.10↔	Osteoplastica frontale con oblitterazione
20.79.99↔	Altra incisione, asportazione e distruzione dell'orecchio interno, altro	22.42.11↔	Osteoplastica frontale senza oblitterazione
20.8↔	Interventi sulla tuba di Eustachio	22.42.99↔	Senectomia frontale, altro
20.91↔	Timpanosimpatectomia	22.52↔	Sfenoidotomia
20.92↔	Revisione di mastoidectomia	22.60↔	Senectomia, NAS
20.93↔	Riparazione delle finestre ovale e rotonda	22.61↔	Asportazione di lesione del seno mascellare secondo Caldwell-Luc
20.95.00↔	Impianto di apparecchio acustico elettromagnetico, NAS	22.62.00↔	Asportazione di lesione del seno mascellare con altro approccio, NAS
20.95.10↔	Impianto o sostituzione di apparecchio acustico attivo senza interruzione della catena degli ossicini	22.62.10↔	Asportazione di lesione del seno mascellare, per via endoscopica, NAS
20.95.11↔	Impianto o sostituzione di apparecchio acustico attivo con interruzione della catena degli ossicini	22.62.11↔	Resezione intranasale della parete mediale del seno mascellare
20.95.99↔	Impianto di apparecchio acustico elettromagnetico, altro	22.62.19↔	Asportazione di lesione del seno mascellare, per via endoscopica, altro
20.96↔	Impianto o sostituzione di apparecchio protesico cocleare, NAS	22.62.20↔	Asportazione di lesione del seno mascellare, chirurgica a cielo aperto, NAS
20.97↔	Impianto o sostituzione di apparecchio protesico cocleare, singolo canale	22.62.21↔	Resezione della parete mediale del seno mascellare, chirurgica a cielo aperto
20.98↔	Impianto o sostituzione di apparecchio protesico cocleare, canale multiplo	22.62.29↔	Asportazione di lesione del seno mascellare, chirurgica a cielo aperto, altro
20.99.00↔	Altri interventi sull'orecchio medio e interno, NAS	22.62.99↔	Asportazione di lesione del seno mascellare con altro approccio, altro
20.99.10↔	Impianto di ancoraggio osseo nella rocca petrosa, nell'orecchio medio o interno	22.63.00↔	Etmoidectomia, NAS
20.99.20↔	Chiusura di fistola del labirinto	22.63.10↔	Etmoidectomia, per via esterna
20.99.30↔	Rimozione di impianto cocleare o di apparecchio acustico impiantabile	22.63.11↔	Etmoidectomia, intranasale o transmascellare
21.04↔	Controllo di epistassi mediante legatura delle arterie etmoidali	22.63.99↔	Etmoidectomia, altro
21.05↔	Controllo di epistassi mediante legatura (transantrale) della arteria mascellare	22.64↔	Sfenoidectomia
21.06↔	Controllo di epistassi mediante legatura dell'arteria carotide esterna	22.71↔	Chiusura di fistola di seno paranasale
21.07↔	Controllo di epistassi mediante asportazione della mucosa nasale e innesto di cute del setto e della parete laterale del naso	22.79.00↔	Riparazione di seno paranasale, NAS
21.4x.00↔	Resezione del naso, NAS	22.79.10↔	Riparazione dell'osso frontale
21.4x.12↔	Resezione del naso, parziale	22.79.11↔	Riparazione o cranializzazione di parete dell'osso frontale
		22.79.19↔	Altra riparazione di seno paranasale
		23.6↔	Impianto di protesi dentaria
		24.2x.10↔	Gengivoplastica con innesto o impianto
		24.4x.00↔	Asportazione di lesione dentaria della mandibola, NAS
		24.4x.10↔	Asportazione di lesione dentaria della mandibola con apertura del seno mascellare o del pavimento nasale
		24.4x.11↔	Asportazione di lesione dentaria della mandibola con esposizione del nervo
		24.5x.00↔	Alveoloplastica, NAS
		24.5x.10↔	Alveoloplastica con innesto
		24.5x.99↔	Alveoloplastica, altro
		24.7↔	Applicazione di apparecchio ortodontico

24.91.00↔	Estensione o approfondimento del solco linguale o buccolabiale, NAS	25.3x.22↔	Glossectomia totale, approccio transmandibolare, ricostruzione con mucosa locale
24.91.10↔	Vestiboloplastica	25.3x.23↔	Glossectomia totale, approccio transmandibolare, ricostruzione con lembo miocutaneo
24.91.11↔	Plastica del pavimento della bocca	25.3x.24↔	Glossectomia totale, approccio transmandibolare, ricostruzione con innesto libero con anastomosi microvascolare
24.91.99↔	Estensione o approfondimento del solco linguale o buccolabiale, altro	25.3x.29↔	Glossectomia totale, approccio transmandibolare, con altra ricostruzione
25.2x.00↔	Glossectomia parziale, NAS	25.3x.30↔	Pelviglossectomia totale, approccio transorale, NAS
25.2x.09↔	Glossectomia parziale, altro	25.3x.31↔	Pelviglossectomia totale, approccio transorale, senza ricostruzione
25.2x.10↔	Glossectomia parziale, approccio transorale, NAS	25.3x.32↔	Pelviglossectomia totale, approccio transorale, ricostruzione con mucosa locale
25.2x.11↔	Glossectomia parziale, approccio transorale, senza ricostruzione	25.3x.33↔	Pelviglossectomia totale, approccio transorale, ricostruzione con lembo miocutaneo
25.2x.12↔	Glossectomia parziale, approccio transorale, ricostruzione con mucosa locale	25.3x.34↔	Pelviglossectomia totale, approccio transorale, ricostruzione con innesto libero con anastomosi microvascolare
25.2x.13↔	Glossectomia parziale, approccio transorale, ricostruzione con lembo miocutaneo	25.3x.39↔	Pelviglossectomia totale, approccio transorale, con altra ricostruzione
25.2x.14↔	Glossectomia parziale, approccio transorale, ricostruzione con innesto libero con anastomosi microvascolare	25.3x.40↔	Pelviglossectomia totale, approccio transmandibolare, NAS
25.2x.19↔	Glossectomia parziale, approccio transorale, con altra ricostruzione	25.3x.41↔	Pelviglossectomia totale, approccio transmandibolare, senza ricostruzione
25.2x.20↔	Glossectomia parziale, approccio transmandibolare, NAS	25.3x.42↔	Pelviglossectomia totale, approccio transmandibolare, ricostruzione con mucosa locale
25.2x.21↔	Glossectomia parziale, approccio transmandibolare, senza ricostruzione	25.3x.43↔	Pelviglossectomia totale, approccio transmandibolare, ricostruzione con lembo miocutaneo
25.2x.22↔	Glossectomia parziale, approccio transmandibolare, ricostruzione con mucosa locale	25.3x.44↔	Pelviglossectomia totale, approccio transmandibolare, ricostruzione con innesto libero con anastomosi microvascolare
25.2x.23↔	Glossectomia parziale, approccio transmandibolare, ricostruzione con lembo miocutaneo	25.3x.49↔	Pelviglossectomia totale, approccio transmandibolare, con altra ricostruzione
25.2x.24↔	Glossectomia parziale, approccio transmandibolare, ricostruzione con innesto libero con anastomosi microvascolare	25.3x.50↔	Pelviglossomandibolectomia totale, NAS
25.2x.29↔	Glossectomia parziale, approccio transmandibolare, con altra ricostruzione	25.3x.51↔	Pelviglossomandibolectomia totale, senza ricostruzione
25.2x.30↔	Pelviglossectomia, approccio transorale, NAS	25.3x.52↔	Pelviglossomandibolectomia totale, ricostruzione con mucosa locale
25.2x.31↔	Pelviglossectomia, approccio transorale, senza ricostruzione	25.3x.53↔	Pelviglossomandibolectomia totale, ricostruzione con lembo miocutaneo
25.2x.32↔	Pelviglossectomia, approccio transorale, ricostruzione con mucosa locale	25.3x.54↔	Pelviglossomandibolectomia totale, ricostruzione con innesto libero con anastomosi microvascolare
25.2x.33↔	Pelviglossectomia, approccio transorale, ricostruzione con lembo miocutaneo	25.3x.59↔	Pelviglossomandibolectomia totale, con altra ricostruzione
25.2x.34↔	Pelviglossectomia, approccio transorale, ricostruzione con innesto libero con anastomosi microvascolare	25.4x.00↔	Glossectomia radicale, NAS
25.2x.39↔	Pelviglossectomia, approccio transorale, con altra ricostruzione	25.4x.10↔	Glossectomia radicale, approccio transorale, NAS
25.2x.40↔	Pelviglossectomia, approccio transmandibolare, NAS	25.4x.11↔	Glossectomia radicale, approccio transorale, senza ricostruzione
25.2x.41↔	Pelviglossectomia, approccio transmandibolare, senza ricostruzione	25.4x.12↔	Glossectomia radicale, approccio transorale, ricostruzione con mucosa locale
25.2x.42↔	Pelviglossectomia, approccio transmandibolare, ricostruzione con mucosa locale	25.4x.13↔	Glossectomia radicale, approccio transorale, ricostruzione con lembo miocutaneo
25.2x.43↔	Pelviglossectomia, approccio transmandibolare, ricostruzione con lembo miocutaneo	25.4x.14↔	Glossectomia radicale, approccio transorale, ricostruzione con innesto libero con anastomosi microvascolare
25.2x.44↔	Pelviglossectomia, approccio transmandibolare, ricostruzione con innesto libero con anastomosi microvascolare	25.4x.19↔	Glossectomia radicale, approccio transorale, con altra ricostruzione
25.2x.49↔	Pelviglossectomia, approccio transmandibolare, con altra ricostruzione	25.4x.20↔	Glossectomia radicale, approccio transmandibolare, NAS
25.2x.50↔	Pelviglossomandibolectomia, NAS	25.4x.21↔	Glossectomia radicale, approccio transmandibolare, senza ricostruzione
25.2x.51↔	Pelviglossomandibolectomia, senza ricostruzione	25.4x.22↔	Glossectomia radicale, approccio transmandibolare, ricostruzione con mucosa locale
25.2x.52↔	Pelviglossomandibolectomia, ricostruzione con mucosa locale	25.4x.23↔	Glossectomia radicale, approccio transmandibolare, ricostruzione con lembo miocutaneo
25.2x.53↔	Pelviglossomandibolectomia, ricostruzione con lembo miocutaneo	25.4x.24↔	Glossectomia radicale, approccio transmandibolare, ricostruzione con innesto libero con anastomosi microvascolare
25.2x.54↔	Pelviglossomandibolectomia, ricostruzione con innesto libero con anastomosi microvascolare	25.4x.29↔	Glossectomia radicale, approccio transmandibolare, con altra ricostruzione
25.2x.59↔	Pelviglossomandibolectomia, con altra ricostruzione	25.4x.30↔	Pelviglossectomia radicale, approccio transorale, NAS
25.3x.00↔	Glossectomia totale, NAS	25.4x.31↔	Pelviglossectomia radicale, approccio transorale, senza ricostruzione
25.3x.09↔	Glossectomia totale, altro	25.4x.32↔	Pelviglossectomia radicale, approccio transorale, ricostruzione con mucosa locale
25.3x.10↔	Glossectomia totale, approccio transorale, NAS	25.4x.33↔	Pelviglossectomia radicale, approccio transorale, ricostruzione con lembo miocutaneo
25.3x.11↔	Glossectomia totale, approccio transorale, senza ricostruzione	25.4x.34↔	Pelviglossectomia radicale, approccio transorale, ricostruzione con innesto libero con anastomosi microvascolare
25.3x.12↔	Glossectomia totale, approccio transorale, ricostruzione con mucosa locale	25.4x.39↔	Pelviglossectomia radicale, approccio transorale, con altra ricostruzione
25.3x.13↔	Glossectomia totale, approccio transorale, ricostruzione con lembo miocutaneo		
25.3x.14↔	Glossectomia totale, approccio transorale, ricostruzione con innesto libero con anastomosi microvascolare		
25.3x.19↔	Glossectomia totale, approccio transorale, con altra ricostruzione		
25.3x.20↔	Glossectomia totale, approccio transmandibolare, NAS		
25.3x.21↔	Glossectomia totale, approccio transmandibolare, senza ricostruzione		

Funz
VBOR

25.4x.40↔	Pelviglossectomia radicale, approccio transmandibolare, NAS	27.32.99↔	Asportazione o distruzione ampia di lesione o tessuto del palato osseo, altro
25.4x.41↔	Pelviglossectomia radicale, approccio transmandibolare, senza ricostruzione	27.53↔	Chiusura di fistola della bocca
25.4x.42↔	Pelviglossectomia radicale, approccio transmandibolare, ricostruzione con mucosa locale	27.54.00↔	Riparazione di schisi (congenita) del labbro, NAS
25.4x.43↔	Pelviglossectomia radicale, approccio transmandibolare, ricostruzione con lembo miocutaneo	27.54.10↔	Labioplastica per schisi (congenita) del labbro
25.4x.44↔	Pelviglossectomia radicale, approccio transmandibolare, ricostruzione con innesto libero con anastomosi microvascolare	27.54.11↔	Intervento secondario per schisi (congenita) del labbro
25.4x.49↔	Pelviglossectomia radicale, approccio transmandibolare, con altra ricostruzione	27.54.99↔	Riparazione di schisi (congenita) del labbro, altro
25.4x.50↔	Pelviglossomandibolectomia radicale, NAS	27.55.00↔	Innesto a tutto spessore di cute su labbro e bocca, NAS
25.4x.51↔	Pelviglossomandibolectomia radicale, senza ricostruzione	27.55.10↔	Piccolo innesto a tutto spessore su labbro e bocca
25.4x.52↔	Pelviglossomandibolectomia radicale, ricostruzione con mucosa locale	27.55.20↔	Ampio innesto a tutto spessore su labbro e bocca
25.4x.53↔	Pelviglossomandibolectomia radicale, ricostruzione con lembo miocutaneo	27.55.99↔	Innesto a tutto spessore di cute su labbro e bocca, altro
25.4x.54↔	Pelviglossomandibolectomia radicale, ricostruzione con innesto libero con anastomosi microvascolare	27.56.10↔	Piccolo innesto cutaneo sottile su labbro e bocca
25.4x.59↔	Pelviglossomandibolectomia radicale, con altra ricostruzione	27.56.20↔	Ampio innesto cutaneo a spessore parziale su labbro e bocca
25.4x.99↔	Glossectomia radicale, altro	27.56.30↔	Piccolo eteroinnesto di cute nel labbro
25.59.00↔	Altri interventi di riparazione e di plastica sulla lingua, NAS	27.56.40↔	Ampio eteroinnesto di cute nel labbro
25.59.10↔	Ricostruzione plastica della lingua, NAS	27.56.50↔	Piccolo omoinnesto di cute nel labbro
25.59.11↔	Plastica riduttiva della lingua	27.56.60↔	Ampio omoinnesto di cute nel labbro
25.59.99↔	Altri interventi di riparazione e di plastica sulla lingua, altro	27.56.99↔	Altro innesto di cute su labbro e bocca, altro
26.21↔	Marsupializzazione di cisti di ghiandola salivare	27.57.10↔	Impianto di innesto libero con anastomosi microvascolare su labbro e bocca
26.29.00↔	Altra asportazione di lesione di ghiandola salivare, NAS	27.57.11↔	Impianto di lembo a distanza pedunculato su labbro e bocca
26.29.10↔	Distruzione di ghiandola salivare, NAS	27.57.99↔	Innesto di lembo pedunculato o libero su labbro e bocca, altro
26.29.99↔	Altra asportazione di lesione di ghiandola salivare, altro	27.58↔	Revisione di lembo pedunculato o libero o di innesto cutaneo libero di labbro e bocca
26.30↔	Sialoadenectomia, NAS	27.59.00↔	Altra ricostruzione plastica di labbro e bocca, NAS
26.31.00↔	Sialoadenectomia parziale, NAS	27.59.10↔	Piccolo innesto cutaneo rigenerativo temporaneo nel labbro
26.31.10↔	Parotidectomia parziale senza monitoraggio intraoperatorio del nervo facciale	27.59.11↔	Ampio innesto cutaneo rigenerativo temporaneo nel labbro
26.31.11↔	Parotidectomia parziale con monitoraggio intraoperatorio del nervo facciale	27.59.20↔	Piccola copertura dei tessuti molli del labbro con cheratinociti coltivati
26.31.99↔	Sialoadenectomia parziale, altro	27.59.21↔	Ampia copertura dei tessuti molli del labbro con cheratinociti coltivati
26.32.00↔	Sialoadenectomia totale, NAS	27.59.30↔	Piccola copertura temporanea dei tessuti molli del labbro mediante combinazione di varie procedure
26.32.10↔	Parotidectomia totale con risparmio del nervo facciale, senza monitoraggio intraoperatorio del nervo facciale	27.59.31↔	Ampia copertura temporanea dei tessuti molli del labbro mediante combinazione di varie procedure
26.32.11↔	Parotidectomia totale con risparmio del nervo facciale, con monitoraggio intraoperatorio del nervo facciale	27.59.40↔	Altra ricostruzione plastica di labbro e bocca mediante innesto libero con anastomosi microvascolare
26.32.20↔	Parotidectomia totale con resezione e ricostruzione del nervo facciale	27.59.41↔	Altra ricostruzione plastica di labbro e bocca con lembo a distanza pedunculato
26.32.30↔	Asportazione totale della ghiandola sottomandibolare	27.59.50↔	Distacco del peduncolo dopo plastica cutanea del labbro
26.32.99↔	Sialoadenectomia totale, altro	27.59.60↔	Inserzione di espansore tissutale nel labbro
26.41.00↔	Sutura di lacerazione di ghiandola salivare, NAS	27.59.99↔	Altra ricostruzione plastica di labbro e bocca, altro
26.41.10↔	Sutura di lacerazione di dotto salivare	27.62.00↔	Correzione di palatoschisi, NAS
26.41.99↔	Sutura di lacerazione di ghiandola salivare, altro	27.62.10↔	Ricostruzione plastica primaria del palato osseo senza innesto osseo
26.42↔	Chiusura di fistola di ghiandola salivare	27.62.11↔	Ricostruzione plastica primaria del palato osseo con innesto osseo
26.49.00↔	Altri interventi di riparazione e di plastica su ghiandole o dotti salivari, NAS	27.62.12↔	Ricostruzione plastica primaria del palato molle
26.49.10↔	Fistolizzazione di ghiandola salivare	27.62.20↔	Ricostruzione plastica secondaria del palato osseo senza innesto osseo
26.49.11↔	Trapianto di apertura del dotto salivare	27.62.21↔	Ricostruzione plastica secondaria del palato osseo con innesto osseo
26.49.12↔	Riposizionamento di dotto salivare	27.62.22↔	Ricostruzione plastica secondaria del palato molle
26.49.99↔	Altri interventi di riparazione e di plastica su ghiandole o dotti salivari, altro	27.62.99↔	Correzione di palatoschisi, altro
27.31.00↔	Asportazione o distruzione locale di lesione o tessuto del palato osseo, NAS	27.63.00↔	Revisione di correzione di palatoschisi, NAS
27.31.10↔	Asportazione locale di lesione o tessuto del palato osseo	27.63.10↔	Revisione di correzione di palatoschisi, Gnatoplastica
27.31.20↔	Asportazione parziale di lesione o tessuto del palato osseo	27.63.11↔	Revisione di correzione di palatoschisi, Gnatoplastica con osteoplastica
27.31.30↔	Distruzione di lesione o tessuto del palato osseo	27.63.20↔	Revisione di correzione di palatoschisi, Correzione secondaria di gnatoschisi
27.31.99↔	Asportazione o distruzione locale di lesione o tessuto del palato osseo, altro	27.63.99↔	Revisione di correzione di palatoschisi, altro
27.32.00↔	Asportazione o distruzione ampia di lesione o tessuto del palato osseo, NAS	27.64↔	Inserzione d'impianto palatino
27.32.10↔	Asportazione totale per via transorale di lesione o tessuto del palato osseo	27.69.00↔	Altra riparazione plastica del palato, NAS
27.32.11↔	Asportazione radicale per via transmandibolare di lesione o tessuto del palato osseo [resezione in blocco]	27.69.10↔	Riparazione plastica del palato molle
27.32.12↔	Asportazione radicale per via transfacciale di lesione o tessuto del palato osseo [resezione in blocco]	27.69.11↔	Riparazione plastica del palato osseo
		27.69.99↔	Altra riparazione plastica del palato, altro
		27.73↔	Riparazione dell'ugola
		27.79↔	Altri interventi sull'ugola
		28.2x.00↔	Tonsillectomia senza adenoidectomia, NAS
		28.2x.10↔	Resezione parziale di tonsilla [tonsillotomia] senza adenoidectomia

28.2x.11↔	Tonsillectomia totale senza adenoidectomia	30.3x.10↔	Laringectomia totale, senza ricostruzione
28.2x.12↔	Tonsillectomia per ascesso	30.3x.11↔	Laringectomia totale, ricostruzione con mucosa locale
28.2x.99↔	Tonsillectomia senza adenoidectomia, altro	30.3x.12↔	Laringectomia totale, ricostruzione con innesto non vascolarizzato
28.3x.00↔	Tonsillectomia con adenoidectomia, NAS	30.3x.13↔	Laringectomia totale, ricostruzione con lembo regionale peduncolato
28.3x.10↔	Resezione parziale di tonsilla [tonsillotomia] con adenoidectomia	30.3x.14↔	Laringectomia totale, ricostruzione con lembo a distanza peduncolato
28.3x.11↔	Tonsillectomia totale con adenoidectomia	30.3x.15↔	Laringectomia totale, ricostruzione con innesto libero con anastomosi microvascolare
28.3x.12↔	Tonsillectomia per ascesso con adenoidectomia	30.3x.16↔	Laringectomia totale, ricostruzione con innesto intestinale libero
28.3x.99↔	Tonsillectomia con adenoidectomia, altro	30.3x.17↔	Laringectomia totale, ricostruzione con pull-up gastrico
28.4↔	Asportazione di residuo tonsillare	30.3x.19↔	Laringectomia totale, altra ricostruzione
28.5x.00↔	Asportazione di tonsilla linguale, NAS	30.3x.99↔	Laringectomia totale, altro
28.5x.10↔	Asportazione di tonsilla linguale, transorale	30.4x.00↔	Laringectomia radicale, NAS
28.5x.11↔	Asportazione di tonsilla linguale, mediante faringotomia	30.4x.10↔	Laringectomia radicale, con faringectomia, senza ricostruzione
28.5x.99↔	Asportazione di tonsilla linguale, altro	30.4x.11↔	Laringectomia radicale, con faringectomia, ricostruzione con mucosa locale
28.6↔	Adenoidectomia senza tonsillectomia	30.4x.12↔	Laringectomia radicale, con faringectomia, ricostruzione con innesto non vascolarizzato
28.91↔	Rimozione di corpo estraneo da tonsille e adenoidi mediante incisione	30.4x.13↔	Laringectomia radicale, con faringectomia, ricostruzione con lembo regionale peduncolato
28.92↔	Asportazione di lesione di tonsille e adenoidi	30.4x.14↔	Laringectomia radicale, con faringectomia, ricostruzione con lembo peduncolato
29.2x.00↔	Asportazione di cisti o vestigia di fessura branchiale, NAS	30.4x.15↔	Laringectomia radicale, con faringectomia, ricostruzione con innesto libero con anastomosi microvascolare
29.2x.10↔	Asportazione di cisti laterale del collo	30.4x.16↔	Laringectomia radicale, con faringectomia, ricostruzione con innesto intestinale libero
29.2x.11↔	Asportazione di cisti o vestigia di fessura branchiale quale intervento secondario	30.4x.17↔	Laringectomia radicale, con faringectomia, ricostruzione con pull-up gastrico
29.2x.20↔	Intervento su vestigia di arco branchiale, NAS	30.4x.19↔	Laringectomia radicale, con faringectomia, altra ricostruzione
29.2x.21↔	Intervento su vestigia di arco branchiale, intervento secondario	30.4x.20↔	Laringectomia radicale, con faringectomia e tiroidectomia, senza ricostruzione
29.2x.99↔	Asportazione di cisti o vestigia di fessura branchiale, altro	30.4x.21↔	Laringectomia radicale, con faringectomia e tiroidectomia, ricostruzione con mucosa locale
29.31↔	Miotomia cricofaringea	30.4x.22↔	Laringectomia radicale, con faringectomia e tiroidectomia, ricostruzione con innesto non vascolarizzato
29.32.00↔	Diverticolectomia faringea, NAS	30.4x.23↔	Laringectomia radicale, con faringectomia e tiroidectomia, ricostruzione con lembo regionale peduncolato
29.32.10↔	Diverticolostomia endoscopica di diverticolo di Zenker	30.4x.24↔	Laringectomia radicale, con faringectomia e tiroidectomia, ricostruzione con lembo peduncolato
29.32.11↔	Diverticolectomia di diverticolo di Zenker	30.4x.25↔	Laringectomia radicale, con faringectomia e tiroidectomia, ricostruzione con innesto libero con anastomosi microvascolare
29.32.99↔	Diverticolectomia faringea, altro	30.4x.26↔	Laringectomia radicale, con faringectomia e tiroidectomia, ricostruzione con innesto intestinale libero
29.33.00↔	Faringectomia (parziale), NAS	30.4x.27↔	Laringectomia radicale, con faringectomia e tiroidectomia, ricostruzione con pull-up gastrico
29.33.10↔	Faringectomia parziale, senza ricostruzione	30.4x.29↔	Laringectomia radicale, con faringectomia e tiroidectomia, altra ricostruzione
29.33.11↔	Faringectomia parziale, Ricostruzione con lembo peduncolato regionale o a distanza	30.4x.99↔	Laringectomia radicale, altro
29.33.12↔	Faringectomia parziale, Ricostruzione con innesto libero con anastomosi microvascolare	31.61↔	Sutura di lacerazione della laringe
29.33.20↔	Faringectomia totale, Ricostruzione con lembo peduncolato regionale o a distanza	31.62↔	Chiusura di fistola della laringe
29.33.21↔	Faringectomia totale, Ricostruzione con innesto libero con anastomosi microvascolare, innesto intestinale libero o pull-up gastrico	31.63↔	Revisione di laringostomia
29.33.99↔	Faringectomia (parziale), altro	31.64↔	Riparazione di frattura della laringe
29.4x.00↔	Intervento di plastica faringea, NAS	31.69.00↔	Altra riparazione della laringe, NAS
29.4x.10↔	Intervento di plastica faringea, con mucosa locale o lembo cutaneo libero	31.69.10↔	Laringoplastica, NAS
29.4x.11↔	Intervento di plastica faringea, con lembo miocutaneo peduncolato	31.69.11↔	Laringoplastica di medializzazione, NAS
29.4x.12↔	Intervento di plastica faringea, con innesto con anastomosi microvascolare, innesto intestinale o pull-up gastrico	31.69.12↔	Laringoplastica di medializzazione, tiroplastica di tipo I
29.4x.99↔	Intervento di plastica faringea, altro	31.69.14↔	Laringoplastica di medializzazione, per via esterna
29.52↔	Chiusura di fistola di fessura branchiale	31.69.20↔	Plastica di allargamento della glottide (endolaringea)
29.59↔	Altra riparazione della faringe	31.69.30↔	Cricotiroidopessia
29.99↔	Altri interventi sulla faringe	31.69.31↔	Aritenooidopessia
30.1x.00↔	Emilaringectomia, NAS	31.69.40↔	Costruzione / revisione di neoglottide
30.1x.10↔	Emilaringectomia, sopraglottica orizzontale	31.69.41↔	Ricostruzione plastica della laringe
30.1x.11↔	Emilaringectomia, sopraglottica con asportazione della base della lingua	31.69.42↔	Ricostruzione plastica di corda vocale
30.1x.99↔	Emilaringectomia, altro	31.69.99↔	Altra riparazione della laringe, altro
30.21↔	Epiglottidectomia	31.71↔	Sutura di lacerazione della trachea
30.22.00↔	Cordectomia, NAS	31.72↔	Chiusura di fistola esterna della trachea
30.22.10↔	Cordectomia, endolaringea	31.73↔	Chiusura di altra fistola della trachea
30.22.11↔	Cordectomia, mediante tirotonomia	31.75↔	Ricostruzione della trachea e costruzione di laringe artificiale
30.22.99↔	Cordectomia, altro	31.79.00↔	Altri interventi di riparazione e di plastica sulla trachea, NAS
30.29.00↔	Altra laringectomia parziale, NAS	31.79.11↔	Ricostruzione plastica (trapianto di trachea)
30.29.10↔	Cricoioidoepiglottopessia (CHEP)		
30.29.11↔	Cricoioidopessia (CHP)		
30.29.20↔	Asportazione parziale faringolaringea		
30.29.21↔	Laringectomia parziale frontale (Huet)		
30.29.22↔	Laringectomia parziale frontolaterale (Leroux-Robert)		
30.29.30↔	Aritenoidectomia		
30.29.99↔	Altra laringectomia parziale, altro		
30.3x.00↔	Laringectomia totale, NAS		

31.79.12↔	Tracheopessia	32.42.24↔	Lobectomia del polmone, chirurgica a cielo aperto, con linfadenectomia radicale, con dilatazione broncoplastica, con dilatazione angioplastica
31.79.13↔	Anastomosi termino-terminale della trachea (per lacerazione)	32.42.29↔	Lobectomia del polmone, chirurgica a cielo aperto, con linfadenectomia radicale, altro
31.79.14↔	Resezione cricotracheale	32.42.30↔	Lobectomia del polmone, allargata
31.79.15↔	Altra ricostruzione (plastica) della trachea per stenosi tracheale	32.42.40↔	Lobectomia del polmone, bilobectomia, NAS
32.09.00↔	Altra asportazione o distruzione locale di lesione o tessuto bronchiale, NAS	32.42.41↔	Lobectomia del polmone, bilobectomia, senza dilatazione broncoplastica o angioplastica
32.09.10↔	Altra asportazione o distruzione locale di lesione o tessuto bronchiale, mediante toracotomia	32.42.42↔	Lobectomia del polmone, bilobectomia, con dilatazione broncoplastica
32.09.20↔	Altra asportazione o distruzione locale di lesione o tessuto bronchiale, mediante toracosopia	32.42.43↔	Lobectomia del polmone, bilobectomia, con dilatazione angioplastica
32.09.99↔	Altra asportazione o distruzione locale di lesione o tessuto bronchiale, altro	32.42.44↔	Lobectomia del polmone, bilobectomia, con dilatazione broncoplastica e angioplastica
32.1x.10↔	Altra asportazione bronchiale, resezione della biforcazione	32.42.49↔	Lobectomia del polmone, bilobectomia, altro
32.1x.20↔	Altra asportazione bronchiale, revisione per insufficienza di moncone bronchiale	32.42.99↔	Lobectomia del polmone, chirurgica a cielo aperto, altro
32.20↔	Asportazione di lesione o tessuto polmonare in toracosopia	32.49↔	Altra lobectomia del polmone
32.21↔	Plicatura di bolla enfisematosa	32.50↔	Pneumonectomia in toracosopia
32.22↔	Riduzione chirurgica del volume polmonare	32.51.00↔	Pneumonectomia, chirurgica a cielo aperto, NAS
32.23↔	Escissione aperta di lesione o tessuto polmonare	32.51.10↔	Pneumonectomia, chirurgica a cielo aperto, senza linfadenectomia radicale, NAS
32.25↔	Asportazione di lesione o tessuto polmonare in toracosopia	32.51.11↔	Pneumonectomia, chirurgica a cielo aperto, senza linfadenectomia radicale, senza dilatazione broncoplastica o angioplastica
32.26↔	Escissione altra o non precisata di lesione o tessuto polmonare	32.51.12↔	Pneumonectomia, chirurgica a cielo aperto, senza linfadenectomia radicale, con dilatazione broncoplastica
32.29↔	Altra asportazione o distruzione locale di lesione o tessuto polmonare	32.51.13↔	Pneumonectomia, chirurgica a cielo aperto, senza linfadenectomia radicale, con dilatazione angioplastica
32.30↔	Resezione segmentale anatomica del polmone per via toracosopica	32.51.14↔	Pneumonectomia, chirurgica a cielo aperto, senza linfadenectomia radicale, con dilatazione broncoplastica nonché dilatazione angioplastica
32.39↔	Altra resezione segmentale anatomica non specificata del polmone	32.51.19↔	Pneumonectomia, chirurgica a cielo aperto, senza linfadenectomia radicale, altro
32.41.00↔	Lobectomia del polmone in toracosopia, NAS	32.51.20↔	Pneumonectomia, chirurgica a cielo aperto, con linfadenectomia radicale, NAS
32.41.10↔	Lobectomia del polmone, per via toracosopica, senza menzione di linfadenectomia radicale, NAS	32.51.21↔	Pneumonectomia, chirurgica a cielo aperto, con linfadenectomia radicale, senza dilatazione broncoplastica o angioplastica
32.41.11↔	Lobectomia del polmone, per via toracosopica, senza menzione di linfadenectomia radicale, senza dilatazione broncoplastica o angioplastica	32.51.22↔	Pneumonectomia, chirurgica a cielo aperto, con linfadenectomia radicale, con dilatazione broncoplastica
32.41.12↔	Lobectomia del polmone, per via toracosopica, senza menzione di linfadenectomia radicale, con dilatazione broncoplastica	32.51.23↔	Pneumonectomia, chirurgica a cielo aperto, con linfadenectomia radicale, con dilatazione angioplastica
32.41.13↔	Lobectomia del polmone, per via toracosopica, senza menzione di linfadenectomia radicale, con dilatazione broncoplastica	32.51.24↔	Pneumonectomia, chirurgica a cielo aperto, con linfadenectomia radicale, con dilatazione broncoplastica nonché dilatazione angioplastica
32.41.14↔	Lobectomia del polmone, per via toracosopica, senza menzione di linfadenectomia radicale, con dilatazione broncoplastica nonché dilatazione angioplastica	32.51.29↔	Pneumonectomia, chirurgica a cielo aperto, con linfadenectomia radicale, altro
32.41.19↔	Lobectomia del polmone, per via toracosopica, senza menzione di linfadenectomia radicale, altro	32.51.31↔	Pneumonectomia, chirurgica a cielo aperto, allargata
32.41.20↔	Lobectomia del polmone, per via toracosopica, con linfadenectomia radicale, NAS	32.51.99↔	Pneumonectomia, chirurgica a cielo aperto, altro
32.41.99↔	Lobectomia del polmone in toracosopia, altro	32.6↔	Dissezione radicale delle strutture toraciche
32.42.00↔	Lobectomia del polmone, chirurgica a cielo aperto, NAS	33.20↔	Biopsia del polmone in toracosopia
32.42.10↔	Lobectomia del polmone, chirurgica a cielo aperto, senza menzione di linfadenectomia radicale, NAS	33.25↔	Biopsia a cielo aperto del bronco
32.42.11↔	Lobectomia del polmone, chirurgica a cielo aperto, senza linfadenectomia radicale, senza dilatazione broncoplastica o angioplastica	33.28↔	Biopsia a cielo aperto del polmone
32.42.12↔	Lobectomia del polmone, chirurgica a cielo aperto, senza linfadenectomia radicale, con dilatazione broncoplastica	33.31↔	Distruzione del nervo frenico per collassamento del polmone
32.42.13↔	Lobectomia del polmone, chirurgica a cielo aperto, senza linfadenectomia radicale, con dilatazione angioplastica	33.33↔	Pneumoperitoneo per collasso del polmone
32.42.14↔	Lobectomia del polmone, chirurgica a cielo aperto, senza linfadenectomia radicale, con dilatazione broncoplastica nonché dilatazione angioplastica	33.34.20↔	Toracoplastica, completa
32.42.19↔	Lobectomia del polmone, chirurgica a cielo aperto, senza linfadenectomia radicale, altro	33.41↔	Sutura di lacerazione bronchiale
32.42.20↔	Lobectomia del polmone, chirurgica a cielo aperto, con linfadenectomia radicale, NAS	33.42↔	Chiusura di fistola bronchiale
32.42.21↔	Lobectomia del polmone, chirurgica a cielo aperto, con linfadenectomia radicale, senza dilatazione broncoplastica o angioplastica	33.43↔	Chiusura di lacerazione polmonare
32.42.22↔	Lobectomia del polmone, chirurgica a cielo aperto, con linfadenectomia radicale, con dilatazione broncoplastica	33.50↔	Trapianto polmonare, NAS
32.42.23↔	Lobectomia del polmone, chirurgica a cielo aperto, con linfadenectomia radicale, con dilatazione angioplastica	33.51↔	Trapianto polmonare monolaterale
		33.52↔	Trapianto polmonare bilaterale
		33.53↔	Ritrapianto polmonare nella stessa degenza ospedaliera
		33.6x.00↔	Trapianto combinato cuore-polmone, NAS
		33.6x.10↔	Ritrapianto combinato cuore-polmone nella stessa degenza ospedaliera
		33.6x.99↔	Trapianto combinato cuore-polmone, altro
		33.92↔	Legatura di bronco
		34.06↔	Drenaggio della cavità pleurica in toracosopia
		34.1↔	Incisione del mediastino
		34.21.00↔	Toracosopia transpleurica, NAS
		34.21.10↔	Toracosopia transpleurica, primo intervento

34.21.20↔	Toracosopia transpleurica, reintervento	34.6x.12↔	Pleurodesi, chirurgica a cielo aperto, con decorticazione
34.21.99↔	Toracosopia transpleurica, altro	34.6x.13↔	Pleurodesi, chirurgica a cielo aperto, con talcaggio
34.26↔	Biopsia del mediastino a cielo aperto	34.6x.19↔	Pleurodesi, chirurgica a cielo aperto, altro
34.27.00↔	Biopsia del diaframma, NAS	34.6x.20↔	Pleurodesi, per via toracoscopica, NAS
34.27.20↔	Biopsia a cielo aperto del diaframma	34.6x.21↔	Pleurodesi, per via toracoscopica, senza decorticazione
34.3x.21↔	Resezione di lesione o tessuto del mediastino, senza resezione di organi mediastinici	34.6x.22↔	Pleurodesi, per via toracoscopica, con decorticazione
34.3x.22↔	Resezione di lesione o tessuto del mediastino, con resezione polmonare o resezione parziale della parete toracica	34.6x.23↔	Pleurodesi, per via toracoscopica, con talcaggio
34.3x.23↔	Resezione di lesione o tessuto del mediastino, con resezione parziale del pericardio	34.6x.29↔	Pleurodesi, per via toracoscopica, altro
34.3x.24↔	Resezione di lesione o tessuto del mediastino, con sostituzione vascolare mediante protesi	34.6x.99↔	Pleurodesi, altro
34.3x.25↔	Resezione di lesione o tessuto del mediastino, con resezione polmonare e sostituzione vascolare	34.71↔	Sutura di lacerazione della parete toracica
34.3x.26↔	Resezione di lesione o tessuto del mediastino, con resezione polmonare e resezione parziale del pericardio	34.72↔	Chiusura di toracostomia
34.3x.27↔	Resezione di lesione o tessuto del mediastino, con resezione parziale del pericardio e sostituzione vascolare	34.73↔	Chiusura di altra fistola del torace
34.3x.28↔	Resezione di lesione o tessuto del mediastino, con resezione parziale di polmone e pericardio e sostituzione vascolare	34.74↔	Riparazione di deformità del torace
34.4x.21↔	Resezione parziale di lesione della parete toracica, senza ricostruzione	34.79.10↔	Altra riparazione della parete toracica, chiusura secondaria di toracotomia, NAS
34.4x.22↔	Resezione parziale di lesione della parete toracica, con ricostruzione	34.79.11↔	Altra riparazione della parete toracica, chiusura secondaria di toracotomia, con filo
34.4x.30↔	Resezione di lesione della parete toracica, asportazione completa dello sterno, NAS	34.79.12↔	Altra riparazione della parete toracica, chiusura secondaria di toracotomia, con placca
34.4x.31↔	Resezione di lesione della parete toracica, asportazione completa dello sterno, senza ricostruzione	34.79.19↔	Altra riparazione della parete toracica, chiusura secondaria di toracotomia, altro
34.4x.32↔	Resezione di lesione della parete toracica, asportazione completa dello sterno, con ricostruzione	34.79.20↔	Altra riparazione chirurgica a cielo aperto, della parete toracica, stabilizzazione, NAS
34.51.00↔	Pleurectomia e decorticazione del polmone, chirurgica a cielo aperto, NAS	34.79.21↔	Altra riparazione chirurgica a cielo aperto, della parete toracica, stabilizzazione, con filo
34.51.11↔	Pleurectomia e decorticazione radicale del polmone e della parete toracica senza resezione del pericardio o del diaframma, chirurgica a cielo aperto	34.79.22↔	Altra riparazione chirurgica a cielo aperto, della parete toracica, stabilizzazione, con placca
34.51.12↔	Pleurectomia e decorticazione radicale del polmone e della parete toracica con resezione del pericardio, chirurgica a cielo aperto	34.79.29↔	Altra riparazione chirurgica a cielo aperto della parete toracica, stabilizzazione, altro
34.51.13↔	Pleurectomia e decorticazione radicale del polmone e della parete toracica con resezione del diaframma, chirurgica a cielo aperto	34.79.30↔	Altra riparazione della parete toracica, riduzione aperta di frattura sternale, NAS
34.51.14↔	Pleurectomia e decorticazione radicale del polmone e della parete toracica con resezione del pericardio nonché del diaframma, chirurgica a cielo aperto	34.79.31↔	Altra riparazione della parete toracica, riduzione aperta di frattura sternale, con filo
34.51.15↔	Pleurectomia e decorticazione parziale, chirurgica a cielo aperto	34.79.32↔	Altra riparazione della parete toracica, riduzione aperta di frattura sternale, con placca
34.51.16↔	Pleurectomia e decorticazione subtotale, chirurgica a cielo aperto	34.79.39↔	Altra riparazione della parete toracica, riduzione aperta di frattura sternale, altro
34.51.99↔	Pleurectomia e decorticazione del polmone, chirurgica a cielo aperto, altro	34.79.40↔	Altra riparazione della parete toracica, osteoplastica e innesto osseo
34.52.00↔	Pleurectomia e decorticazione del polmone, per via toracoscopica, NAS	34.82↔	Sutura di lacerazione del diaframma
34.52.11↔	Pleurectomia e decorticazione radicale del polmone e della parete toracica senza resezione del pericardio o del diaframma, per via toracoscopica	34.83↔	Chiusura di fistola del diaframma
34.52.12↔	Pleurectomia e decorticazione radicale del polmone e della parete toracica con resezione del pericardio, per via toracoscopica	34.85↔	Impianto di pacemaker diaframmatico
34.52.13↔	Pleurectomia e decorticazione radicale del polmone e della parete toracica con resezione del diaframma, per via toracoscopica	34.99.10↔	Prelievo di cartilagine costale per innesto
34.52.14↔	Pleurectomia e decorticazione radicale del polmone e della parete toracica con resezione del pericardio nonché del diaframma, per via toracoscopica	35.31↔	Interventi sul muscolo papillare
34.52.15↔	Pleurectomia e decorticazione parziale, per via toracoscopica	35.32↔	Interventi sulle corde tendinee
34.52.16↔	Pleurectomia e decorticazione subtotale, per via toracoscopica	35.34↔	Infundibulectomia
34.52.99↔	Pleurectomia e decorticazione del polmone, per via toracoscopica, altro	35.35.00↔	Interventi sulle trabecole carnose del cuore, NAS
34.59.10↔	Altra asportazione della pleura, pleurectomia toracoscopica	35.35.09↔	Interventi sulle trabecole carnose del cuore, altro
34.59.20↔	Altra asportazione della pleura, pleurectomia chirurgica a cielo aperto	35.35.10↔	Resezione fibrosa o muscolare sottovalvolare aortica
34.6x.00↔	Pleurodesi, NAS	35.36.00↔	Resezione sopravalvolare, valvola cardiaca, NAS
34.6x.11↔	Pleurodesi, chirurgica a cielo aperto, senza decorticazione	35.36.09↔	Resezione sopravalvolare, valvola cardiaca, altro
		35.36.11↔	Resezione sopravalvolare, valvola aortica
		35.36.21↔	Resezione sopravalvolare, valvola polmonare
		35.39↔	Interventi su strutture adiacenti le valvole cardiache, altro
		35.41.00↔	Allargamento di difetto esistente del setto atriale, NAS
		35.41.10↔	Allargamento di difetto esistente del setto atriale, tecnica a cielo aperto
		35.41.20↔	Allargamento di difetto esistente del setto atriale, tecnica chiusa
		35.41.99↔	Allargamento di difetto esistente del setto atriale, altro
		35.42.00↔	Creazione di difetto settale nel cuore, NAS
		35.42.10↔	Creazione di difetto settale nel cuore, tecnica a cielo aperto
		35.42.20↔	Creazione di difetto settale nel cuore, tecnica chiusa
		35.42.99↔	Creazione di difetto settale nel cuore, altro
		35.43.00↔	Allargamento di difetto esistente del setto interventricolare, NAS
		35.43.10↔	Allargamento di difetto esistente del setto interventricolare, tecnica a cielo aperto
		35.43.20↔	Allargamento di difetto esistente del setto interventricolare, tecnica chiusa
		35.43.99↔	Allargamento di difetto esistente del setto interventricolare, altro
		35.50↔	Riparazione di difetto settale non specificato del cuore con protesi

35.51↔	Riparazione di difetto del setto atriale con protesi, tecnica aperta	35.c1.09↔	Ricostruzione di tasche della valvola aortica, altro
35.53↔	Riparazione con protesi di difetto del setto interventricolare, per via aperta	35.c1.11↔	Ricostruzione di tasche della valvola aortica tramite sternotomia completa
35.54↔	Riparazione di difetti dei cuscinetti endocardici con protesi	35.c1.12↔	Ricostruzione di tasche della valvola aortica tramite toracotomia mini-invasiva (sternotomia parziale superiore, toracotomia laterale)
35.60↔	Riparazione di difetto di setto non specificato del cuore con innesto tissutale	35.c2.00↔	Ricostruzione di cuspidi della valvola mitrale, NAS
35.61↔	Riparazione di difetto del setto atriale con innesto tissutale	35.c2.09↔	Ricostruzione di cuspidi della valvola mitrale, altro
35.62↔	Riparazione di difetto del setto ventricolare con innesto tissutale	35.c2.11↔	Ricostruzione di cuspidi della valvola mitrale tramite sternotomia completa
35.63↔	Riparazione di difetto dei cuscinetti endocardici con innesto tissutale	35.c2.12↔	Ricostruzione di cuspidi della valvola mitrale tramite toracotomia mini-invasiva (sternotomia parziale superiore, toracotomia laterale)
35.70↔	Altra e non specificata riparazione di difetto settale non specificato del cuore	35.c2.13↔	Ricostruzione di cuspidi della valvola mitrale, per via endovascolare
35.71↔	Altra e non specificata riparazione di difetto del setto atriale	35.c3.00↔	Ricostruzione di tasche della valvola polmonare, NAS
35.72.00↔	Riparazione di difetto del setto ventricolare, NAS	35.c3.09↔	Ricostruzione di tasche della valvola polmonare, altro
35.72.10↔	Chiusura di difetto del setto ventricolare acquisito	35.c3.11↔	Ricostruzione di tasche della valvola polmonare tramite sternotomia completa
35.72.99↔	Riparazione di difetto del setto ventricolare, altro	35.c3.12↔	Ricostruzione di tasche della valvola polmonare tramite toracotomia mini-invasiva (sternotomia parziale superiore, toracotomia laterale)
35.73↔	Altra e non specificata riparazione di difetto dei cuscinetti endocardici	35.c4.00↔	Ricostruzione di cuspidi della valvola tricuspide, NAS
35.81↔	Correzione totale di tetralogia di Fallot	35.c4.09↔	Ricostruzione di cuspidi della valvola tricuspide, altro
35.82↔	Correzione totale di completa anomalia della connessione venosa polmonare	35.c4.11↔	Ricostruzione di cuspidi della valvola tricuspide tramite sternotomia completa
35.83↔	Correzione totale del tronco arterioso	35.c4.12↔	Ricostruzione di cuspidi della valvola tricuspide tramite toracotomia mini-invasiva (sternotomia parziale superiore, toracotomia laterale)
35.84↔	Correzione totale di trasposizione di grandi vasi, NAC	35.d1.00↔	Anuloplastica della valvola aortica, NAS
35.85↔	Intervento di Norwood stadio I	35.d1.09↔	Anuloplastica della valvola aortica, altro
35.91↔	Trasposizione interatriale del ritorno venoso	35.d1.11↔	Anuloplastica della valvola aortica tramite sternotomia completa
35.92↔	Creazione di condotto fra ventricolo destro e arteria polmonare	35.d1.12↔	Anuloplastica della valvola aortica tramite toracotomia mini-invasiva (sternotomia parziale superiore, toracotomia laterale)
35.93↔	Creazione di condotto fra il ventricolo sinistro e l'aorta	35.d1.13↔	Anuloplastica della valvola aortica, per via endovascolare
35.94↔	Creazione di condotto fra l'atrio e arteria polmonare	35.d1.14↔	Anuloplastica della valvola aortica catetere-guidata, transapicale
35.95↔	Revisione di procedure correttive del cuore	35.d2.00↔	Anuloplastica della valvola mitrale, NAS
35.98.00↔	Altri interventi sui setti del cuore, NAS	35.d2.09↔	Anuloplastica della valvola mitrale, altro
35.98.10↔	Riparazione percutanea-transluminale di difetto del setto atriale, NAS	35.d2.11↔	Anuloplastica della valvola mitrale tramite sternotomia completa
35.98.19↔	Riparazione percutanea-transluminale di difetto del setto atriale, altro	35.d2.12↔	Anuloplastica della valvola mitrale tramite toracotomia mini-invasiva (sternotomia parziale superiore, toracotomia laterale)
35.98.30↔	Riparazione percutanea-transluminale di difetto del setto ventricolare	35.d2.13↔	Anuloplastica della valvola mitrale, per via endovascolare
35.98.99↔	Altri interventi sui setti del cuore, altro	35.d2.14↔	Anuloplastica della valvola mitrale catetere-guidata, transapicale
35.99↔	Altri interventi sulle valvole del cuore	35.d3.00↔	Anuloplastica della valvola polmonare, NAS
35.a1.00↔	Valvulotomia della valvola aortica, NAS	35.d3.09↔	Anuloplastica della valvola polmonare, altro
35.a1.09↔	Valvulotomia della valvola aortica, altro	35.d3.11↔	Anuloplastica della valvola polmonare tramite sternotomia completa
35.a1.11↔	Valvulotomia della valvola aortica tramite sternotomia completa	35.d3.12↔	Anuloplastica della valvola polmonare tramite toracotomia mini-invasiva (sternotomia parziale superiore, toracotomia laterale)
35.a1.12↔	Valvulotomia della valvola aortica tramite toracotomia mini-invasiva (sternotomia parziale superiore, toracotomia laterale)	35.d3.13↔	Anuloplastica della valvola polmonare, per via endovascolare
35.a1.13↔	Valvulotomia della valvola aortica, per via endovascolare	35.d3.14↔	Anuloplastica della valvola polmonare catetere-guidata, transapicale
35.a1.14↔	Valvulotomia della valvola aortica catetere-guidata, transapicale	35.d4.00↔	Anuloplastica della valvola tricuspide
35.a2.00↔	Valvulotomia della valvola mitrale, NAS	35.d4.09↔	Anuloplastica della valvola tricuspide
35.a2.09↔	Valvulotomia della valvola mitrale, altro	35.d4.11↔	Anuloplastica della valvola tricuspide tramite sternotomia completa
35.a2.11↔	Valvulotomia della valvola mitrale tramite sternotomia completa	35.d4.12↔	Anuloplastica della valvola tricuspide tramite toracotomia mini-invasiva (sternotomia parziale superiore, toracotomia laterale)
35.a2.12↔	Valvulotomia della valvola mitrale tramite toracotomia mini-invasiva (sternotomia parziale superiore, toracotomia laterale)	35.d4.13↔	Anuloplastica della valvola tricuspide, per via endovascolare
35.a2.13↔	Valvulotomia della valvola mitrale, per via endovascolare	35.d4.14↔	Anuloplastica della valvola tricuspide catetere-guidata, transapicale
35.a2.14↔	Valvulotomia della valvola mitrale catetere-guidata, transapicale	35.e1.11↔	Valvuloplastica della valvola aortica tramite sternotomia completa
35.a3.00↔	Valvulotomia della valvola polmonare, NAS	35.e1.12↔	Valvuloplastica della valvola aortica tramite toracotomia mini-invasiva (sternotomia parziale superiore, toracotomia laterale)
35.a3.09↔	Valvulotomia della valvola polmonare, altro	35.e2.11↔	Valvuloplastica della valvola mitrale tramite sternotomia completa
35.a3.11↔	Valvulotomia della valvola polmonare tramite sternotomia completa	35.e2.12↔	Valvuloplastica della valvola mitrale tramite toracotomia mini-invasiva (sternotomia parziale superiore, toracotomia laterale)
35.a3.12↔	Valvulotomia della valvola polmonare tramite toracotomia mini-invasiva (sternotomia parziale superiore, toracotomia laterale)	35.e2.13↔	Valvuloplastica della valvola mitrale, per via endovascolare, transarteriosa
35.a3.13↔	Valvulotomia della valvola polmonare, per via endovascolare		
35.a3.14↔	Valvulotomia della valvola polmonare catetere-guidata, transapicale		
35.a4.00↔	Valvulotomia della valvola tricuspide, NAS		
35.a4.09↔	Valvulotomia della valvola tricuspide, altro		
35.a4.11↔	Valvulotomia della valvola tricuspide tramite sternotomia completa		
35.a4.12↔	Valvulotomia della valvola tricuspide tramite toracotomia mini-invasiva (sternotomia parziale superiore, toracotomia laterale)		
35.a4.13↔	Valvulotomia della valvola tricuspide, per via endovascolare		
35.a4.14↔	Valvulotomia della valvola tricuspide catetere-guidata, transapicale		
35.c1.00↔	Ricostruzione di tasche della valvola aortica, NAS		

35.e2.14↔	Valvuloplastica della valvola mitrale, per via endovascolare, transvenosa	35.f2.09↔	Sostituzione della valvola mitrale con valvola cardiaca protesica, altro
35.e3.11↔	Valvuloplastica della valvola polmonare tramite sternotomia completa	35.f2.11↔	Sostituzione della valvola mitrale con alloinnesto (omoinnesto), tramite sternotomia completa
35.e3.12↔	Valvuloplastica della valvola polmonare tramite toracotomia mini-invasiva (sternotomia parziale superiore, toracotomia laterale)	35.f2.12↔	Sostituzione della valvola mitrale con alloinnesto (omoinnesto), tramite toracotomia mini-invasiva (sternotomia parziale superiore, toracotomia laterale)
35.e4.11↔	Valvuloplastica della valvola tricuspide tramite sternotomia completa	35.f2.21↔	Sostituzione della valvola mitrale con xenoinnesto (bioprotesi), tramite sternotomia completa
35.e4.12↔	Valvuloplastica della valvola tricuspide tramite toracotomia mini-invasiva (sternotomia parziale superiore, toracotomia laterale)	35.f2.22↔	Sostituzione della valvola mitrale con xenoinnesto (bioprotesi), tramite toracotomia mini-invasiva (sternotomia parziale superiore, toracotomia laterale)
35.f1.00↔	Sostituzione della valvola aortica con valvola cardiaca protesica o protesi vascolare valvolata, NAS	35.f2.23↔	Sostituzione della valvola mitrale con xenoinnesto (bioprotesi), per via endovascolare
35.f1.09↔	Sostituzione della valvola aortica con valvola cardiaca protesica o protesi vascolare valvolata, altro	35.f2.24↔	Sostituzione della valvola mitrale con xenoinnesto (bioprotesi), transapicale
35.f1.11↔	Sostituzione della valvola aortica con alloinnesto (omoinnesto), tramite sternotomia completa	35.f2.31↔	Sostituzione della valvola mitrale con xenoinnesto, stentless, tramite sternotomia completa
35.f1.12↔	Sostituzione della valvola aortica con alloinnesto (omoinnesto), tramite toracotomia mini-invasiva (sternotomia parziale superiore, toracotomia laterale)	35.f2.32↔	Sostituzione della valvola mitrale con xenoinnesto, stentless, tramite toracotomia mini-invasiva (sternotomia parziale superiore, toracotomia laterale)
35.f1.21↔	Sostituzione della valvola aortica con xenoinnesto (bioprotesi), tramite sternotomia completa	35.f2.33↔	Sostituzione della valvola mitrale con xenoinnesto, stentless, per via endovascolare
35.f1.22↔	Sostituzione della valvola aortica con xenoinnesto (bioprotesi), tramite toracotomia mini-invasiva (sternotomia parziale superiore, toracotomia laterale)	35.f2.34↔	Sostituzione della valvola mitrale con xenoinnesto, stentless, transapicale
35.f1.23↔	Sostituzione della valvola aortica con xenoinnesto (bioprotesi), per via endovascolare	35.f2.51↔	Sostituzione della valvola mitrale con protesi meccanica, tramite sternotomia completa
35.f1.24↔	Sostituzione della valvola aortica con xenoinnesto (bioprotesi), transapicale	35.f2.52↔	Sostituzione della valvola mitrale con protesi meccanica, tramite toracotomia mini-invasiva (sternotomia parziale superiore, toracotomia laterale)
35.f1.25↔	Sostituzione della valvola aortica con xenoinnesto (bioprotesi), transapicale, mediante sistema percutaneo apicale di accesso e chiusura	35.f3.00↔	Sostituzione della valvola polmonare con valvola cardiaca protesica o protesi vascolare valvolata, NAS
35.f1.31↔	Sostituzione della valvola aortica con xenoinnesto, stentless, tramite sternotomia completa	35.f3.09↔	Sostituzione della valvola polmonare con valvola cardiaca protesica o protesi vascolare valvolata, altro
35.f1.32↔	Sostituzione della valvola aortica con xenoinnesto, stentless, tramite toracotomia mini-invasiva (sternotomia parziale superiore, toracotomia laterale)	35.f3.11↔	Sostituzione della valvola polmonare con alloinnesto (omoinnesto), tramite sternotomia completa
35.f1.33↔	Sostituzione della valvola aortica con xenoinnesto, stentless, per via endovascolare	35.f3.12↔	Sostituzione della valvola polmonare con alloinnesto (omoinnesto), tramite toracotomia mini-invasiva (sternotomia parziale superiore, toracotomia laterale)
35.f1.34↔	Sostituzione della valvola aortica con xenoinnesto, stentless, transapicale	35.f3.21↔	Sostituzione della valvola polmonare con xenoinnesto (bioprotesi), tramite sternotomia completa
35.f1.35↔	Sostituzione della valvola aortica con xenoinnesto, stentless, transapicale, mediante sistema percutaneo apicale di accesso e chiusura	35.f3.22↔	Sostituzione della valvola polmonare con xenoinnesto (bioprotesi), tramite toracotomia mini-invasiva (sternotomia parziale superiore, toracotomia laterale)
35.f1.41↔	Sostituzione della valvola aortica con xenoinnesto autoespandente, senza sutura, tramite sternotomia completa	35.f3.23↔	Sostituzione della valvola polmonare con xenoinnesto (bioprotesi), per via endovascolare
35.f1.42↔	Sostituzione della valvola aortica con xenoinnesto autoespandente, senza sutura, tramite toracotomia mini-invasiva (sternotomia parziale superiore, toracotomia laterale)	35.f3.24↔	Sostituzione della valvola polmonare con xenoinnesto (bioprotesi), transapicale
35.f1.43↔	Sostituzione della valvola aortica con xenoinnesto autoespandente, senza sutura, per via endovascolare	35.f3.25↔	Sostituzione della valvola polmonare con xenoinnesto (bioprotesi), transapicale, mediante sistema percutaneo apicale di accesso e chiusura
35.f1.44↔	Sostituzione della valvola aortica con xenoinnesto autoespandente, senza sutura, transapicale	35.f3.31↔	Sostituzione della valvola polmonare con xenoinnesto, stentless, tramite sternotomia completa
35.f1.45↔	Sostituzione della valvola aortica con xenoinnesto autoespandente, senza sutura, transapicale, mediante sistema percutaneo apicale di accesso e chiusura	35.f3.32↔	Sostituzione della valvola polmonare con xenoinnesto, stentless, tramite toracotomia mini-invasiva (sternotomia parziale superiore, toracotomia laterale)
35.f1.51↔	Sostituzione della valvola aortica con protesi meccanica, tramite sternotomia completa	35.f3.33↔	Sostituzione della valvola polmonare con xenoinnesto, stentless, per via endovascolare
35.f1.52↔	Sostituzione della valvola aortica con protesi meccanica, tramite toracotomia mini-invasiva (sternotomia parziale superiore, toracotomia laterale)	35.f3.34↔	Sostituzione della valvola polmonare con xenoinnesto, stentless, transapicale
35.f1.61↔	Sostituzione della valvola aortica con protesi vascolare valvolata, di tipo biologico, tramite sternotomia completa	35.f3.35↔	Sostituzione della valvola polmonare con xenoinnesto, stentless, transapicale, mediante sistema percutaneo apicale di accesso e chiusura
35.f1.62↔	Sostituzione della valvola aortica con protesi vascolare valvolata, di tipo biologico, tramite toracotomia mini-invasiva (sternotomia parziale superiore, toracotomia laterale)	35.f3.51↔	Sostituzione della valvola polmonare con protesi meccanica, tramite sternotomia completa
35.f1.71↔	Sostituzione della valvola aortica con protesi vascolare valvolata, di tipo meccanico, tramite sternotomia completa	35.f3.52↔	Sostituzione della valvola polmonare con protesi meccanica, tramite toracotomia mini-invasiva (sternotomia parziale superiore, toracotomia laterale)
35.f1.72↔	Sostituzione della valvola aortica con protesi vascolare valvolata, di tipo meccanico, tramite toracotomia mini-invasiva (sternotomia parziale superiore, toracotomia laterale)	35.f3.61↔	Sostituzione della valvola polmonare con protesi vascolare valvolata, di tipo biologico, tramite sternotomia completa
35.f2.00↔	Sostituzione della valvola mitrale con valvola cardiaca protesica, NAS	35.f3.62↔	Sostituzione della valvola polmonare con protesi vascolare valvolata, di tipo biologico, tramite toracotomia mini-invasiva (sternotomia parziale superiore, toracotomia laterale)



35.f3.71↔	Sostituzione della valvola polmonare con protesi vascolare valvolata, di tipo meccanico, tramite sternotomia completa	35.h1.09↔	Rimozione nonché impianto di nuova valvola aortica protesica o protesi vascolare valvolata, altro
35.f3.72↔	Sostituzione della valvola polmonare con protesi vascolare valvolata, di tipo meccanico, tramite toracotomia mini-invasiva (sternotomia parziale superiore, toracotomia laterale)	35.h1.11↔	Rimozione di valvola aortica protesica nonché impianto di alloinnesto (omoinnesto), tramite sternotomia completa
35.f4.00↔	Sostituzione della valvola tricuspide con valvola cardiaca protesica, NAS	35.h1.12↔	Rimozione di valvola aortica protesica nonché impianto di alloinnesto (omoinnesto), tramite toracotomia mini-invasiva (sternotomia parziale superiore, toracotomia laterale)
35.f4.09↔	Sostituzione della valvola tricuspide con valvola cardiaca protesica, altro	35.h1.21↔	Rimozione di valvola aortica protesica nonché impianto di xenoinnesto (bioprotesi), tramite sternotomia completa
35.f4.11↔	Sostituzione della valvola tricuspide con alloinnesto (omoinnesto), tramite sternotomia completa	35.h1.22↔	Rimozione di valvola aortica protesica nonché impianto di xenoinnesto (bioprotesi), tramite toracotomia mini-invasiva (sternotomia parziale superiore, toracotomia laterale)
35.f4.12↔	Sostituzione della valvola tricuspide con alloinnesto (omoinnesto), tramite toracotomia mini-invasiva (sternotomia parziale superiore, toracotomia laterale)	35.h1.31↔	Rimozione di valvola aortica protesica nonché impianto di xenoinnesto, stentless, tramite sternotomia completa
35.f4.21↔	Sostituzione della valvola tricuspide con xenoinnesto (bioprotesi), tramite sternotomia completa	35.h1.32↔	Rimozione di valvola aortica protesica nonché impianto di xenoinnesto, stentless, tramite toracotomia mini-invasiva (sternotomia parziale superiore, toracotomia laterale)
35.f4.22↔	Sostituzione della valvola tricuspide con xenoinnesto (bioprotesi), tramite toracotomia mini-invasiva (sternotomia parziale superiore, toracotomia laterale)	35.h1.41↔	Rimozione di valvola aortica protesica nonché impianto di xenoinnesto autoespandente, senza sutura, tramite sternotomia completa
35.f4.23↔	Sostituzione della valvola tricuspide con xenoinnesto (bioprotesi), per via endovascolare	35.h1.42↔	Rimozione di valvola aortica protesica nonché impianto di xenoinnesto autoespandente, senza sutura, tramite toracotomia mini-invasiva (sternotomia parziale superiore, toracotomia laterale)
35.f4.24↔	Sostituzione della valvola tricuspide con xenoinnesto (bioprotesi), transapicale	35.h1.51↔	Rimozione di valvola aortica protesica nonché impianto di protesi meccanica, tramite sternotomia completa
35.f4.31↔	Sostituzione della valvola tricuspide con xenoinnesto, stentless, tramite sternotomia completa	35.h1.52↔	Rimozione di valvola aortica protesica nonché impianto di protesi meccanica, tramite toracotomia mini-invasiva (sternotomia parziale superiore, toracotomia laterale)
35.f4.32↔	Sostituzione della valvola tricuspide con xenoinnesto, stentless, tramite toracotomia mini-invasiva (sternotomia parziale superiore, toracotomia laterale)	35.h1.61↔	Rimozione di valvola aortica protesica nonché impianto di protesi vascolare valvolata, di tipo biologico, tramite sternotomia completa
35.f4.33↔	Sostituzione della valvola tricuspide con xenoinnesto, stentless, per via endovascolare	35.h1.62↔	Rimozione di valvola aortica protesica nonché impianto di protesi vascolare valvolata, di tipo biologico, tramite toracotomia mini-invasiva (sternotomia parziale superiore, toracotomia laterale)
35.f4.34↔	Sostituzione della valvola tricuspide con xenoinnesto, stentless, transapicale	35.h1.71↔	Rimozione di valvola aortica protesica nonché impianto di protesi vascolare valvolata, di tipo meccanico, tramite sternotomia completa
35.f4.51↔	Sostituzione della valvola tricuspide con protesi meccanica, tramite sternotomia completa	35.h1.72↔	Rimozione di valvola aortica protesica nonché impianto di protesi vascolare valvolata, di tipo meccanico, tramite toracotomia mini-invasiva (sternotomia parziale superiore, toracotomia laterale)
35.f4.52↔	Sostituzione della valvola tricuspide con protesi meccanica, tramite toracotomia mini-invasiva (sternotomia parziale superiore, toracotomia laterale)	35.h2.00↔	Rimozione nonché impianto di nuova valvola mitrale protesica, NAS
35.g0↔	Revisione di sostituzione di valvola cardiaca, NAS	35.h2.09↔	Rimozione nonché impianto di nuova valvola mitrale protesica, altro
35.g1.11↔	Revisione di sostituzione della valvola aortica, tramite sternotomia completa	35.h2.11↔	Rimozione di valvola mitrale protesica nonché impianto di alloinnesto (omoinnesto), tramite sternotomia completa
35.g1.12↔	Revisione di sostituzione della valvola aortica, tramite toracotomia mini-invasiva (sternotomia parziale superiore, toracotomia laterale)	35.h2.12↔	Rimozione di valvola mitrale protesica nonché impianto di alloinnesto (omoinnesto), tramite toracotomia mini-invasiva (sternotomia parziale superiore, toracotomia laterale)
35.g1.13↔	Revisione di sostituzione della valvola aortica, per via endovascolare	35.h2.21↔	Rimozione di valvola mitrale protesica nonché impianto di xenoinnesto (bioprotesi), tramite sternotomia completa
35.g1.14↔	Revisione di sostituzione della valvola aortica, transapicale	35.h2.22↔	Rimozione di valvola mitrale protesica nonché impianto di xenoinnesto (bioprotesi), tramite toracotomia mini-invasiva (sternotomia parziale superiore, toracotomia laterale)
35.g2.11↔	Revisione di sostituzione della valvola mitrale, tramite sternotomia completa	35.h2.23↔	Rimozione di valvola mitrale protesica nonché impianto di xenoinnesto (bioprotesi), per via endovascolare
35.g2.12↔	Revisione di sostituzione della valvola mitrale, tramite toracotomia mini-invasiva (sternotomia parziale superiore, toracotomia laterale)	35.h2.24↔	Rimozione di valvola mitrale protesica nonché impianto di xenoinnesto (bioprotesi), transapicale
35.g2.13↔	Revisione di sostituzione della valvola mitrale, per via endovascolare	35.h2.31↔	Rimozione di valvola mitrale protesica nonché impianto di xenoinnesto, stentless, tramite sternotomia completa
35.g2.14↔	Revisione di sostituzione della valvola mitrale, transapicale	35.h2.32↔	Rimozione di valvola mitrale protesica nonché impianto di xenoinnesto, stentless, tramite toracotomia mini-invasiva (sternotomia parziale superiore, toracotomia laterale)
35.g3.11↔	Revisione di sostituzione della valvola polmonare, tramite sternotomia completa	35.h2.33↔	Rimozione di valvola mitrale protesica nonché impianto di xenoinnesto, stentless, per via endovascolare
35.g3.12↔	Revisione di sostituzione della valvola polmonare, tramite toracotomia mini-invasiva (sternotomia parziale superiore, toracotomia laterale)	35.h2.34↔	Rimozione di valvola mitrale protesica nonché impianto di xenoinnesto, stentless, transapicale
35.g3.13↔	Revisione di sostituzione della valvola polmonare, per via endovascolare	35.h2.51↔	Rimozione di valvola mitrale protesica nonché impianto di protesi meccanica, tramite sternotomia completa
35.g3.14↔	Revisione di sostituzione della valvola polmonare, transapicale		
35.g4.11↔	Revisione di sostituzione della valvola tricuspide, tramite sternotomia completa		
35.g4.12↔	Revisione di sostituzione della valvola tricuspide, tramite toracotomia mini-invasiva (sternotomia parziale superiore, toracotomia laterale)		
35.g4.13↔	Revisione di sostituzione della valvola tricuspide, per via endovascolare		
35.g4.14↔	Revisione di sostituzione della valvola tricuspide, transapicale		
35.g9↔	Revisione di sostituzione di valvola cardiaca, altro		
35.h1.00↔	Rimozione nonché impianto di nuova valvola aortica protesica o protesi vascolare valvolata, NAS		

35.h2.52↔	Rimozione di valvola mitrale protesica nonché impianto di protesi meccanica, tramite toracotomia mini-invasiva (sternotomia parziale superiore, toracotomia laterale)	35.i9↔	Interventi specifici alle valvole cardiache e alle strutture adiacenti, altro
35.h3.00↔	Rimozione nonché impianto di nuova valvola polmonare protesica o protesi vascolare valvolata, NAS	36.03↔	Angioplastica dell'arteria coronarica a torace aperto
35.h3.09↔	Rimozione nonché impianto di nuova valvola polmonare protesica o protesi vascolare valvolata, altro	36.09↔	Altra rimozione di ostruzione dell'arteria coronarica
35.h3.11↔	Rimozione di valvola polmonare protesica nonché impianto di alloinnesto (omoinnesto), tramite sternotomia completa	36.10↔	Bypass aortocoronarico per rivascularizzazione cardiaca, NAS
35.h3.12↔	Rimozione di valvola polmonare protesica nonché impianto di alloinnesto (omoinnesto), tramite toracotomia mini-invasiva (sternotomia parziale superiore, toracotomia laterale)	36.11.00↔	Bypass semplice (aorto)coronarico, secondo la tecnica e il materiale, NAS
35.h3.21↔	Rimozione di valvola polmonare protesica nonché impianto di xenoinnesto (bioprotesi), tramite sternotomia completa	36.11.21↔	Bypass semplice (aorto)coronarico, chirurgico a cielo aperto (toracotomia, minitoracotomia, sternotomia), con arteria autologa, arteria radiale
35.h3.22↔	Rimozione di valvola polmonare protesica nonché impianto di xenoinnesto (bioprotesi), tramite toracotomia mini-invasiva (sternotomia parziale superiore, toracotomia laterale)	36.11.22↔	Bypass semplice (aorto)coronarico, chirurgico a cielo aperto (toracotomia, minitoracotomia, sternotomia), con arteria autologa, arteria mammaria interna (arteria toracica interna)
35.h3.31↔	Rimozione di valvola polmonare protesica nonché impianto di xenoinnesto, stentless, tramite sternotomia completa	36.11.23↔	Bypass semplice (aorto)coronarico, chirurgico a cielo aperto (toracotomia, minitoracotomia, sternotomia), con arteria autologa, innesto libero di arteria mammaria interna (IMA) (arteria toracica interna)
35.h3.32↔	Rimozione di valvola polmonare protesica nonché impianto di xenoinnesto, stentless, tramite toracotomia mini-invasiva (sternotomia parziale superiore, toracotomia laterale)	36.11.24↔	Bypass semplice (aorto)coronarico, chirurgico a cielo aperto (toracotomia, minitoracotomia, sternotomia), con arteria autologa, arteria addominale
35.h3.51↔	Rimozione di valvola polmonare protesica nonché impianto di protesi meccanica, tramite sternotomia completa	36.11.25↔	Bypass semplice (aorto)coronarico, chirurgico a cielo aperto (toracotomia, minitoracotomia, sternotomia), con arteria autologa, altra arteria
35.h3.52↔	Rimozione di valvola polmonare protesica nonché impianto di protesi meccanica, tramite toracotomia mini-invasiva (sternotomia parziale superiore, toracotomia laterale)	36.11.26↔	Bypass semplice (aorto)coronarico, chirurgico a cielo aperto (toracotomia, minitoracotomia, sternotomia), con vena autologa, senza mesh esterno di supporto
35.h3.61↔	Rimozione di valvola polmonare protesica nonché impianto di protesi vascolare valvolata, di tipo biologico, tramite sternotomia completa	36.11.27↔	Bypass semplice (aorto)coronarico, chirurgico a cielo aperto (toracotomia, minitoracotomia, sternotomia), con vena autologa, con mesh esterno di supporto
35.h3.62↔	Rimozione di valvola polmonare protesica nonché impianto di protesi vascolare valvolata, di tipo biologico, tramite toracotomia mini-invasiva (sternotomia parziale superiore, toracotomia laterale)	36.11.28↔	Bypass semplice (aorto)coronarico, chirurgico a cielo aperto (toracotomia, minitoracotomia, sternotomia), con xenotrapianto
35.h3.71↔	Rimozione di valvola polmonare protesica nonché impianto di protesi vascolare valvolata, di tipo meccanico, tramite sternotomia completa	36.11.2a↔	Bypass semplice (aorto)coronarico, chirurgico a cielo aperto (toracotomia, minitoracotomia, sternotomia), con protesi vascolare
35.h3.72↔	Rimozione di valvola polmonare protesica nonché impianto di protesi vascolare valvolata, di tipo meccanico, tramite toracotomia mini-invasiva (sternotomia parziale superiore, toracotomia laterale)	36.11.31↔	Bypass semplice (aorto)coronarico, mini-invasivo, con arteria autologa, arteria radiale
35.h4.00↔	Rimozione nonché impianto di nuova valvola tricuspide protesica, NAS	36.11.32↔	Bypass semplice (aorto)coronarico, mini-invasivo, con arteria autologa, arteria mammaria interna (arteria toracica interna)
35.h4.09↔	Rimozione nonché impianto di nuova valvola tricuspide protesica, altro	36.11.33↔	Bypass semplice (aorto)coronarico, mini-invasivo, con arteria autologa, innesto libero di arteria mammaria interna (IMA) (arteria toracica interna)
35.h4.11↔	Rimozione di valvola tricuspide protesica nonché impianto di alloinnesto (omoinnesto), tramite sternotomia completa	36.11.34↔	Bypass semplice (aorto)coronarico, mini-invasivo, con arteria autologa, arteria addominale
35.h4.12↔	Rimozione di valvola tricuspide protesica nonché impianto di alloinnesto (omoinnesto), tramite toracotomia mini-invasiva (sternotomia parziale superiore, toracotomia laterale)	36.11.35↔	Bypass semplice (aorto)coronarico, mini-invasivo, con arteria autologa, altra arteria
35.h4.21↔	Rimozione di valvola tricuspide protesica nonché impianto di xenoinnesto (bioprotesi), tramite sternotomia completa	36.11.36↔	Bypass semplice (aorto)coronarico, mini-invasivo, con vena autologa, senza mesh esterno di supporto
35.h4.22↔	Rimozione di valvola tricuspide protesica nonché impianto di xenoinnesto (bioprotesi), tramite toracotomia mini-invasiva (sternotomia parziale superiore, toracotomia laterale)	36.11.37↔	Bypass semplice (aorto)coronarico, mini-invasivo, con vena autologa, con mesh esterno di supporto
35.h4.23↔	Rimozione di valvola tricuspide protesica nonché impianto di xenoinnesto (bioprotesi), per via endovascolare	36.11.38↔	Bypass semplice (aorto)coronarico, mini-invasivo, con xenotrapianto
35.h4.31↔	Rimozione di valvola tricuspide protesica nonché impianto di xenoinnesto, stentless, tramite sternotomia completa	36.11.3a↔	Bypass semplice (aorto)coronarico, mini-invasivo, con protesi vascolare
35.h4.32↔	Rimozione di valvola tricuspide protesica nonché impianto di xenoinnesto, stentless, tramite toracotomia mini-invasiva (sternotomia parziale superiore, toracotomia laterale)	36.11.99↔	Bypass semplice (aorto)coronarico, secondo la tecnica e il materiale, altro
35.h4.33↔	Rimozione di valvola tricuspide protesica nonché impianto di xenoinnesto, stentless, per via endovascolare	36.12.00↔	Duplici bypass (aorto)coronarico, secondo la tecnica e il materiale, NAS
35.h4.51↔	Rimozione di valvola tricuspide protesica nonché impianto di protesi meccanica, tramite sternotomia completa	36.12.21↔	Duplici bypass (aorto)coronarico, chirurgico a cielo aperto (toracotomia, minitoracotomia, sternotomia), con arteria autologa, arteria radiale
35.h4.52↔	Rimozione di valvola tricuspide protesica nonché impianto di protesi meccanica, tramite toracotomia mini-invasiva (sternotomia parziale superiore, toracotomia laterale)	36.12.22↔	Duplici bypass (aorto)coronarico, chirurgico a cielo aperto (toracotomia, minitoracotomia, sternotomia), con arteria autologa, arteria mammaria interna (arteria toracica interna)
35.i1.11↔	Intervento di Brock	36.12.23↔	Duplici bypass (aorto)coronarico, chirurgico a cielo aperto (toracotomia, minitoracotomia, sternotomia), con arteria autologa, innesto libero di arteria mammaria interna (IMA) (arteria toracica interna)
35.i2.11↔	Intervento di Ross	36.12.24↔	Duplici bypass (aorto)coronarico, chirurgico a cielo aperto (toracotomia, minitoracotomia, sternotomia), con arteria autologa, arteria addominale
35.i3.11↔	Intervento di Tirone David	36.12.25↔	Duplici bypass (aorto)coronarico, chirurgico a cielo aperto (toracotomia, minitoracotomia, sternotomia), con arteria autologa, altra arteria
35.i3.12↔	Intervento di Yacoub		

Funz
VBOR

36.12.26↔	Duplice bypass (aorto)coronarico, chirurgico a cielo aperto (toracotomia, minitoracotomia, sternotomia), con vena autologa, senza mesh esterno di supporto	36.13.36↔	Triplice bypass (aorto)coronarico, mini-invasivo, con vena autologa, senza mesh esterno di supporto
36.12.27↔	Duplice bypass (aorto)coronarico, chirurgico a cielo aperto (toracotomia, minitoracotomia, sternotomia), con vena autologa, con mesh esterno di supporto	36.13.37↔	Triplice bypass (aorto)coronarico, mini-invasivo, con vena autologa, con mesh esterno di supporto
36.12.28↔	Duplice bypass (aorto)coronarico, chirurgico a cielo aperto (toracotomia, minitoracotomia, sternotomia), con xenotrapianto	36.13.38↔	Triplice bypass (aorto)coronarico, mini-invasivo, con xenotrapianto
36.12.2a↔	Duplice bypass (aorto)coronarico, chirurgico a cielo aperto (toracotomia, minitoracotomia, sternotomia), con protesi vascolare	36.13.3a↔	Triplice bypass (aorto)coronarico, mini-invasivo, con protesi vascolare
36.12.31↔	Duplice bypass (aorto)coronarico, mini-invasivo, con arteria autologa, arteria radiale	36.13.99↔	Triplice bypass (aorto)coronarico, secondo la tecnica e il materiale, altro
36.12.32↔	Duplice bypass (aorto)coronarico, mini-invasivo, con arteria autologa, arteria mammaria interna (arteria toracica interna)	36.18.00↔	Quadruplo bypass (aorto)coronarico, secondo la tecnica e il materiale, NAS
36.12.33↔	Duplice bypass (aorto)coronarico, mini-invasivo, con arteria autologa, innesto libero di arteria mammaria interna (IMA) (arteria toracica interna)	36.18.11↔	Quadruplo bypass (aorto)coronarico, chirurgico a cielo aperto (toracotomia, minitoracotomia, sternotomia), con arteria autologa, arteria radiale
36.12.34↔	Duplice bypass (aorto)coronarico, mini-invasivo, con arteria autologa, arteria addominale	36.18.12↔	Quadruplo bypass (aorto)coronarico, chirurgico a cielo aperto (toracotomia, minitoracotomia, sternotomia), con arteria autologa, arteria mammaria interna (arteria toracica interna)
36.12.35↔	Duplice bypass (aorto)coronarico, mini-invasivo, con arteria autologa, altra arteria	36.18.13↔	Quadruplo bypass (aorto)coronarico, chirurgico a cielo aperto (toracotomia, minitoracotomia, sternotomia), con arteria autologa, innesto libero di arteria mammaria interna (IMA) (arteria toracica interna)
36.12.36↔	Duplice bypass (aorto)coronarico, mini-invasivo, con vena autologa, senza mesh esterno di supporto	36.18.14↔	Quadruplo bypass (aorto)coronarico, chirurgico a cielo aperto (toracotomia, minitoracotomia, sternotomia), con arteria autologa, arteria addominale
36.12.37↔	Duplice bypass (aorto)coronarico, mini-invasivo, con vena autologa, con mesh esterno di supporto	36.18.15↔	Quadruplo bypass (aorto)coronarico, chirurgico a cielo aperto (toracotomia, minitoracotomia, sternotomia), con arteria autologa, altra arteria
36.12.38↔	Duplice bypass (aorto)coronarico, mini-invasivo, con xenotrapianto	36.18.16↔	Quadruplo bypass (aorto)coronarico, chirurgico a cielo aperto (toracotomia, minitoracotomia, sternotomia), con vena autologa, senza mesh esterno di supporto
36.12.3a↔	Duplice bypass (aorto)coronarico, mini-invasivo, con protesi vascolare	36.18.17↔	Quadruplo bypass (aorto)coronarico, chirurgico a cielo aperto (toracotomia, minitoracotomia, sternotomia), con vena autologa, con mesh esterno di supporto
36.12.99↔	Duplice bypass (aorto)coronarico, secondo la tecnica e il materiale, altro	36.18.18↔	Quadruplo bypass (aorto)coronarico, chirurgico a cielo aperto (toracotomia, minitoracotomia, sternotomia), con xenotrapianto
36.13.00↔	Triplice bypass (aorto)coronarico, secondo la tecnica e il materiale, NAS	36.18.1a↔	Quadruplo bypass (aorto)coronarico, chirurgico a cielo aperto (toracotomia, minitoracotomia, sternotomia), con protesi vascolare
36.13.21↔	Triplice bypass (aorto)coronarico, chirurgico a cielo aperto (toracotomia, minitoracotomia, sternotomia), con arteria autologa, arteria radiale	36.18.21↔	Quadruplo bypass (aorto)coronarico, mini-invasivo, con arteria autologa, arteria radiale
36.13.22↔	Triplice bypass (aorto)coronarico, chirurgico a cielo aperto (toracotomia, minitoracotomia, sternotomia), con arteria autologa, arteria mammaria interna (arteria toracica interna)	36.18.22↔	Quadruplo bypass (aorto)coronarico, mini-invasivo, con arteria autologa, arteria mammaria interna (arteria toracica interna)
36.13.23↔	Triplice bypass (aorto)coronarico, chirurgico a cielo aperto (toracotomia, minitoracotomia, sternotomia), con arteria autologa, innesto libero di arteria mammaria interna (IMA) (arteria toracica interna)	36.18.23↔	Quadruplo bypass (aorto)coronarico, mini-invasivo, con arteria autologa, innesto libero di arteria mammaria interna (IMA) (arteria toracica interna)
36.13.24↔	Triplice bypass (aorto)coronarico, chirurgico a cielo aperto (toracotomia, minitoracotomia, sternotomia), con arteria autologa, arteria addominale	36.18.24↔	Quadruplo bypass (aorto)coronarico, mini-invasivo, con arteria autologa, arteria addominale
36.13.25↔	Triplice bypass (aorto)coronarico, chirurgico a cielo aperto (toracotomia, minitoracotomia, sternotomia), con arteria autologa, altra arteria	36.18.25↔	Quadruplo bypass (aorto)coronarico, mini-invasivo, con arteria autologa, altra arteria
36.13.26↔	Triplice bypass (aorto)coronarico, chirurgico a cielo aperto (toracotomia, minitoracotomia, sternotomia), con vena autologa, senza mesh esterno di supporto	36.18.26↔	Quadruplo bypass (aorto)coronarico, mini-invasivo, con vena autologa, senza mesh esterno di supporto
36.13.27↔	Triplice bypass (aorto)coronarico, chirurgico a cielo aperto (toracotomia, minitoracotomia, sternotomia), con vena autologa, con mesh esterno di supporto	36.18.27↔	Quadruplo bypass (aorto)coronarico, mini-invasivo, con vena autologa, con mesh esterno di supporto
36.13.28↔	Triplice bypass (aorto)coronarico, chirurgico a cielo aperto (toracotomia, minitoracotomia, sternotomia), con xenotrapianto	36.18.28↔	Quadruplo bypass (aorto)coronarico, mini-invasivo, con xenotrapianto
36.13.2a↔	Triplice bypass (aorto)coronarico, chirurgico a cielo aperto (toracotomia, minitoracotomia, sternotomia), con protesi vascolare	36.18.2a↔	Quadruplo bypass (aorto)coronarico, mini-invasivo, con protesi vascolare
36.13.31↔	Triplice bypass (aorto)coronarico, mini-invasivo, con arteria autologa, arteria radiale	36.18.99↔	Quadruplo bypass (aorto)coronarico, secondo la tecnica e il materiale, altro
36.13.32↔	Triplice bypass (aorto)coronarico, mini-invasivo, con arteria autologa, arteria mammaria interna (arteria toracica interna)	36.19↔	Altro bypass per rivascularizzazione cardiaca
36.13.33↔	Triplice bypass (aorto)coronarico, mini-invasivo, con arteria autologa, innesto libero di arteria mammaria interna (IMA) (arteria toracica interna)	36.1a.00↔	Quintuplo bypass (aorto)coronarico, secondo la tecnica e il materiale, NAS
36.13.34↔	Triplice bypass (aorto)coronarico, mini-invasivo, con arteria autologa, arteria addominale	36.1a.11↔	Quintuplo bypass (aorto)coronarico, chirurgico a cielo aperto (toracotomia, minitoracotomia, sternotomia), con arteria autologa, arteria radiale
36.13.35↔	Triplice bypass (aorto)coronarico, mini-invasivo, con arteria autologa, altra arteria	36.1a.12↔	Quintuplo bypass (aorto)coronarico, chirurgico a cielo aperto (toracotomia, minitoracotomia, sternotomia), con arteria autologa, arteria mammaria interna (arteria toracica interna)
		36.1a.13↔	Quintuplo bypass (aorto)coronarico, chirurgico a cielo aperto (toracotomia, minitoracotomia, sternotomia), con arteria autologa, innesto libero di arteria mammaria interna (IMA) (arteria toracica interna)

36.1a.14↔	Quintuplo bypass (aorto)coronarico, chirurgico a cielo aperto (toracotomia, minitoracotomia, sternotomia), con arteria autologa, arteria addominale	36.1b.23↔	Sestuplo e ulteriore bypass (aorto)coronarico, mini-invasivo, con arteria autologa, innesto libero di arteria mammaria interna (IMA) (arteria toracica interna)
36.1a.15↔	Quintuplo bypass (aorto)coronarico, chirurgico a cielo aperto (toracotomia, minitoracotomia, sternotomia), con arteria autologa, altra arteria	36.1b.24↔	Sestuplo e ulteriore bypass (aorto)coronarico, mini-invasivo, con arteria autologa, arteria addominale
36.1a.16↔	Quintuplo bypass (aorto)coronarico, chirurgico a cielo aperto (toracotomia, minitoracotomia, sternotomia), con vena autologa, senza mesh esterno di supporto	36.1b.25↔	Sestuplo e ulteriore bypass (aorto)coronarico, mini-invasivo, con arteria autologa, altra arteria
36.1a.17↔	Quintuplo bypass (aorto)coronarico, chirurgico a cielo aperto (toracotomia, minitoracotomia, sternotomia), con vena autologa, con mesh esterno di supporto	36.1b.26↔	Sestuplo e ulteriore bypass (aorto)coronarico, mini-invasivo, con vena autologa, senza mesh esterno di supporto
36.1a.18↔	Quintuplo bypass (aorto)coronarico, chirurgico a cielo aperto (toracotomia, minitoracotomia, sternotomia), con xenotrapianto	36.1b.27↔	Sestuplo e ulteriore bypass (aorto)coronarico, mini-invasivo, con vena autologa, con mesh esterno di supporto
36.1a.1a↔	Quintuplo bypass (aorto)coronarico, chirurgico a cielo aperto (toracotomia, minitoracotomia, sternotomia), con protesi vascolare	36.1b.28↔	Sestuplo e ulteriore bypass (aorto)coronarico, mini-invasivo, con xenotrapianto
36.1a.21↔	Quintuplo bypass (aorto)coronarico, mini-invasivo, con arteria autologa, arteria radiale	36.1b.2a↔	Sestuplo e ulteriore bypass (aorto)coronarico, mini-invasivo, con protesi vascolare
36.1a.22↔	Quintuplo bypass (aorto)coronarico, mini-invasivo, con arteria autologa, arteria mammaria interna (arteria toracica interna)	36.1b.99↔	Sestuplo e ulteriore bypass (aorto)coronarico, secondo la tecnica e il materiale, altro
36.1a.23↔	Quintuplo bypass (aorto)coronarico, mini-invasivo, con arteria autologa, innesto libero di arteria mammaria interna (IMA) (arteria toracica interna)	36.2↔	Rivascolarizzazione cardiaca mediante innesto arterioso
36.1a.24↔	Quintuplo bypass (aorto)coronarico, mini-invasivo, con arteria autologa, arteria addominale	36.31↔	Rivascolarizzazione transmiocardica a cuore aperto
36.1a.25↔	Quintuplo bypass (aorto)coronarico, mini-invasivo, con arteria autologa, altra arteria	36.32↔	Altra rivascolarizzazione transmiocardica
36.1a.26↔	Quintuplo bypass (aorto)coronarico, mini-invasivo, con vena autologa, senza mesh esterno di supporto	36.33↔	Rivascolarizzazione transmiocardica endoscopica
36.1a.27↔	Quintuplo bypass (aorto)coronarico, mini-invasivo, con vena autologa, con mesh esterno di supporto	36.39.10↔	Rivascolarizzazione cardiaca mediante patch coronarico
36.1a.28↔	Quintuplo bypass (aorto)coronarico, mini-invasivo, con xenotrapianto	36.39.11↔	Revisione di bypass coronarico
36.1a.2a↔	Quintuplo bypass (aorto)coronarico, mini-invasivo, con protesi vascolare	36.39.12↔	Nuovo innesto di bypass coronarico
36.1a.99↔	Quintuplo bypass (aorto)coronarico, altro	36.39.13↔	Trasposizione di arterie coronarie
36.1b.00↔	Sestuplo e ulteriore bypass (aorto)coronarico, secondo la tecnica e il materiale, NAS	36.91↔	Riparazione di aneurisma di un vaso coronarico
36.1b.11↔	Sestuplo e ulteriore bypass (aorto)coronarico, chirurgico a cielo aperto (toracotomia, minitoracotomia, sternotomia), con arteria autologa, arteria radiale	36.99.10↔	Trapianto intracoronarico di cellule staminali, NAS
36.1b.12↔	Sestuplo e ulteriore bypass (aorto)coronarico, chirurgico a cielo aperto (toracotomia, minitoracotomia, sternotomia), con arteria autologa, arteria mammaria interna (arteria toracica interna)	36.99.11↔	Trapianto intracoronarico di cellule staminali senza arricchimento di frazioni di cellule staminali né moltiplicazione in coltura
36.1b.13↔	Sestuplo e ulteriore bypass (aorto)coronarico, chirurgico a cielo aperto (toracotomia, minitoracotomia, sternotomia), con arteria autologa, innesto libero di arteria mammaria interna (IMA) (arteria toracica interna)	36.99.12↔	Trapianto intracoronarico di cellule staminali con arricchimento di frazioni di cellule staminali o moltiplicazione in coltura
36.1b.14↔	Sestuplo e ulteriore bypass (aorto)coronarico, chirurgico a cielo aperto (toracotomia, minitoracotomia, sternotomia), con arteria autologa, arteria addominale	36.99.19↔	Trapianto intracoronarico di cellule staminali, altro
36.1b.15↔	Sestuplo e ulteriore bypass (aorto)coronarico, chirurgico a cielo aperto (toracotomia, minitoracotomia, sternotomia), con arteria autologa, altra arteria	36.99.20↔	Interventi per anomalie congenite dei vasi cardiaci
36.1b.16↔	Sestuplo e ulteriore bypass (aorto)coronarico, chirurgico a cielo aperto (toracotomia, minitoracotomia, sternotomia), con vena autologa, senza mesh esterno di supporto	36.99.30↔	Ricostruzione dell'ostio coronarico
36.1b.17↔	Sestuplo e ulteriore bypass (aorto)coronarico, chirurgico a cielo aperto (toracotomia, minitoracotomia, sternotomia), con vena autologa, con mesh esterno di supporto	36.99.40↔	Simpatectomia coronarica
36.1b.18↔	Sestuplo e ulteriore bypass (aorto)coronarico, chirurgico a cielo aperto (toracotomia, minitoracotomia, sternotomia), con xenotrapianto	37.11↔	Cardiotomia
36.1b.1a↔	Sestuplo e ulteriore bypass (aorto)coronarico, chirurgico a cielo aperto (toracotomia, minitoracotomia, sternotomia), con protesi vascolare	37.12.00↔	Pericardiotomia, NAS
36.1b.21↔	Sestuplo e ulteriore bypass (aorto)coronarico, mini-invasivo, con arteria autologa, arteria radiale	37.12.09↔	Pericardiotomia, altra
36.1b.22↔	Sestuplo e ulteriore bypass (aorto)coronarico, mini-invasivo, con arteria autologa, arteria mammaria interna (arteria toracica interna)	37.12.11↔	Pericardiotomia, chirurgica a cielo aperto
		37.12.12↔	Pericardiotomia, per via toracoscopica
		37.24.00↔	Biopsia del pericardio, NAS
		37.24.20↔	Biopsia a cielo aperto del pericardio
		37.24.99↔	Biopsia del pericardio, altro
		37.25.00↔	Biopsia del cuore, NAS
		37.25.20↔	Biopsia transvasale di endocardio, miocardio e endomiocardio
		37.25.30↔	Biopsia del cuore, a cielo aperto
		37.25.99↔	Biopsia del cuore, altro
		37.31.00↔	Pericardiectomia, NAS
		37.31.10↔	Pericardiectomia, parziale
		37.31.20↔	Pericardiectomia, totale
		37.31.30↔	Adesiolisi del pericardio
		37.31.99↔	Pericardiectomia, altro
		37.32↔	Asportazione di aneurisma del cuore
		37.33.00↔	Asportazione o distruzione di altra lesione o tessuto del cuore, a cielo aperto, NAS
		37.33.10↔	Asportazione o distruzione del sistema di conduzione del cuore, a cielo aperto, NAS
		37.33.11↔	Asportazione o distruzione del sistema di conduzione del cuore, a cielo aperto, misure ablativo per tachiaritmia
		37.33.19↔	Asportazione o distruzione del sistema di conduzione del cuore, a cielo aperto, altro
		37.33.20↔	Asportazione di altra lesione o tessuto del cuore, a cielo aperto
		37.33.30↔	Distruzione di altra lesione o tessuto del cuore, a cielo aperto
		37.33.99↔	Asportazione o distruzione di altra lesione o tessuto del cuore, a cielo aperto, altro
		37.34.10↔	Ablazione per tachiaritmia, NAS
		37.34.11↔	Ablazione per tachiaritmia, ablazione convenzionale mediante radiofrequenza
		37.34.12↔	Ablazione per tachiaritmia, ablazione a radiofrequenza con punta raffreddata



37.34.13↔	Ablazione per tachiaritmia, mediante altre sorgenti di energia	37.6a.73↔	Impianto di sistema di assistenza cardiocircolatoria e respiratoria, con pompa, con ossigenatore (rimozione di CO2 inclusa), extracorporeo, veno-arterioso o veno-venoarterioso, percutaneo
37.34.15↔	Ablazione per tachiaritmia, crioablazione	37.6a.81↔	Impianto di contropulsatore aortico (IABP), chirurgico a cielo aperto
37.34.16↔	Ablazione per tachiaritmia, ablazione a radiofrequenza multipolare con spostamento di fase	37.6c.11↔	Revisione senza sostituzione di sistema di assistenza cardiocircolatoria, con pompa, senza funzione di scambio gassoso, extracorporeo, del ventricolo sinistro, chirurgica a cielo aperto per via toracica (toracotomia, minitoracotomia, sternotomia)
37.34.19↔	Ablazione per tachiaritmia, altra	37.6c.12↔	Revisione senza sostituzione di sistema di assistenza cardiocircolatoria, con pompa, senza funzione di scambio gassoso, extracorporeo, del ventricolo destro, chirurgica a cielo aperto per via toracica (toracotomia, minitoracotomia, sternotomia)
37.34.1a↔	Ablazione per tachiaritmia con l'aiuto di mapping tridimensionale senza misurazione della pressione d'appoggio	37.6c.21↔	Revisione senza sostituzione di sistema di assistenza cardiocircolatoria, con pompa, senza funzione di scambio gassoso, extracorporeo, biventricolare, chirurgica a cielo aperto per via toracica (toracotomia, minitoracotomia, sternotomia)
37.34.1b↔	Ablazione per tachiaritmia con l'aiuto di mapping tridimensionale con misurazione della pressione d'appoggio	37.6c.31↔	Revisione senza sostituzione di sistema di assistenza cardiocircolatoria, con pompa, senza funzione di scambio gassoso, intracorporeo, del ventricolo sinistro, chirurgica a cielo aperto per via toracica (toracotomia, minitoracotomia, sternotomia)
37.35↔	Ventricolectomia parziale	37.6c.32↔	Revisione senza sostituzione di sistema di assistenza cardiocircolatoria, con pompa, senza funzione di scambio gassoso, intracorporeo, del ventricolo destro, chirurgica a cielo aperto per via toracica (toracotomia, minitoracotomia, sternotomia)
37.41↔	Inserzione di sistema protetico di assistenza cardiaca attorno al cuore	37.6c.33↔	Revisione senza sostituzione di sistema di assistenza cardiocircolatoria, con pompa, senza funzione di scambio gassoso, intracorporeo, biventricolare, chirurgica a cielo aperto per via toracica (toracotomia, minitoracotomia, sternotomia)
37.49↔	Altra ricostruzione plastica del cuore e del pericardio	37.6c.61↔	Revisione senza sostituzione di sistema di assistenza cardiocircolatoria e respiratoria, con pompa, con ossigenatore (rimozione di CO2 inclusa), extracorporeo, veno-venoso, chirurgica a cielo aperto per via extratoracica (es. denudamento di vaso)
37.4x.00↔	Riparazione del cuore e del pericardio, NAS	37.6c.71↔	Revisione senza sostituzione di sistema di assistenza cardiocircolatoria e respiratoria, con pompa, con ossigenatore (rimozione di CO2 inclusa), extracorporeo, veno-arterioso o veno-venoarterioso, chirurgica a cielo aperto per via toracica (toracotomia, minitoracotomia, sternotomia)
37.4x.10↔	Sutura del pericardio (dopo lacerazione)	37.6c.72↔	Revisione senza sostituzione di sistema di assistenza cardiocircolatoria e respiratoria, con pompa, con ossigenatore (rimozione di CO2 inclusa), extracorporeo, veno-arterioso o veno-venoarterioso, chirurgica a cielo aperto per via extratoracica (es. denudamento di vaso)
37.4x.11↔	Riparazione del pericardio, altro	37.6c.a1↔	Revisione senza sostituzione di sistema di assistenza cardiocircolatoria e respiratoria, senza pompa, con rimozione di CO2, extracorporeo, arterio-venoso, chirurgica a cielo aperto per via extratoracica (es. denudamento di vaso)
37.4x.20↔	Sutura del miocardio (dopo lacerazione)	37.75.31↔	Revisione senza sostituzione di elettrodo transvenoso ventricolare
37.4x.21↔	Riparazione del miocardio, altro	37.75.32↔	Revisione senza sostituzione di elettrodo transvenoso atriale e ventricolare
37.4x.99↔	Riparazione del cuore e del pericardio, altro	37.75.33↔	Revisione senza sostituzione di elettrodo transvenoso atriale
37.51.00↔	Trapianto cardiaco, NAS	37.75.34↔	Revisione senza sostituzione di elettrodo transvenoso nel ventricolo sinistro attraverso il seno coronarico
37.51.10↔	Trapianto cardiaco	37.75.41↔	Revisione senza sostituzione di elettrodo epicardico
37.51.20↔	Ritripianto cardiaco nella stessa degenza ospedaliera	37.75.99↔	Revisione senza sostituzione di elettrodo nel cuore, altro
37.51.99↔	Trapianto cardiaco, altro	37.7a.00↔	Impianto di elettrodo nel cuore, NAS
37.52↔	Impianto di sistema cardiaco integrale di sostituzione	37.7a.11↔	Impianto di elettrodo transvenoso ventricolare
37.53↔	Sostituzione o riparazione dell'unità toracale del sistema di sostituzione cardiaca	37.7a.12↔	Impianto di elettrodo transvenoso ventricolare con sensing atriale
37.54↔	Sostituzione o riparazione di altre componenti impiantabili del sistema cardiaco integrale di rimpiazzo	37.7a.13↔	Impianto di elettrodo transvenoso atriale
37.6a.11↔	Impianto di sistema di assistenza cardiocircolatoria, con pompa, senza funzione di scambio gassoso, extracorporeo, del ventricolo sinistro, chirurgico a cielo aperto per via toracica (toracotomia, minitoracotomia, sternotomia)	37.7a.14↔	Impianto di elettrodo transvenoso nel ventricolo sinistro attraverso il seno coronarico
37.6a.12↔	Impianto di sistema di assistenza cardiocircolatoria, con pompa, senza funzione di scambio gassoso, extracorporeo, del ventricolo destro, chirurgico a cielo aperto per via toracica (toracotomia, minitoracotomia, sternotomia)	37.7a.21↔	Impianto di elettrodo nell'epicardio, mediante toracotomia e sternotomia, chirurgico a cielo aperto
37.6a.21↔	Impianto di sistema di assistenza cardiocircolatoria, con pompa, senza funzione di scambio gassoso, extracorporeo, biventricolare, chirurgico a cielo aperto per via toracica (toracotomia, minitoracotomia, sternotomia)	37.7a.22↔	Impianto di elettrodo nell'epicardio tramite accesso sottotifoideo, chirurgico a cielo aperto
37.6a.31↔	Impianto di sistema di assistenza cardiocircolatoria, con pompa, senza funzione di scambio gassoso, intracorporeo, del ventricolo sinistro, chirurgico a cielo aperto per via toracica (toracotomia, minitoracotomia, sternotomia)	37.7a.23↔	Impianto di elettrodo nell'epicardio, per via torascopica
37.6a.32↔	Impianto di sistema di assistenza cardiocircolatoria, con pompa, senza funzione di scambio gassoso, intracorporeo, del ventricolo destro, chirurgico a cielo aperto per via toracica (toracotomia, minitoracotomia, sternotomia)		
37.6a.33↔	Impianto di sistema di assistenza cardiocircolatoria, con pompa, senza funzione di scambio gassoso, intracorporeo, biventricolare, chirurgico a cielo aperto per via toracica (toracotomia, minitoracotomia, sternotomia)		
37.6a.51↔	Impianto di sistema di assistenza cardiocircolatoria e respiratoria, con pompa, con rimozione di CO2, extracorporeo, veno-venoso, percutaneo		
37.6a.61↔	Impianto di sistema di assistenza cardiocircolatoria e respiratoria, con pompa, con ossigenatore (rimozione di CO2 inclusa), extracorporeo, veno-venoso, chirurgico a cielo aperto per via extratoracica (es. denudamento di vaso)		
37.6a.62↔	Impianto di sistema di assistenza cardiocircolatoria e respiratoria, con pompa, con ossigenatore (rimozione di CO2 inclusa), extracorporeo, veno-venoso, percutaneo		
37.6a.71↔	Impianto di sistema di assistenza cardiocircolatoria e respiratoria, con pompa, con ossigenatore (rimozione di CO2 inclusa), extracorporeo, veno-arterioso o veno-venoarterioso, chirurgico a cielo aperto per via toracica (toracotomia, minitoracotomia, sternotomia)		
37.6a.72↔	Impianto di sistema di assistenza cardiocircolatoria e respiratoria, con pompa, con ossigenatore (rimozione di CO2 inclusa), extracorporeo, veno-arterioso o veno-venoarterioso, chirurgico a cielo aperto per via extratoracica (es. denudamento di vaso)		

37.7a.31↔	Impianto di elettrodo di shock transvenoso	38.05.20↔	Incisione di vene toraciche, NAS
37.7a.32↔	Impianto di elettrodo di shock sottocutaneo	38.05.21↔	Incisione di vene toraciche profonde
37.7a.33↔	Impianto di elettrodo di shock sottocutaneo per impiego con sistema di defibrillazione sottocutaneo	38.05.29↔	Incisione di vene toraciche, altro
37.7a.51↔	Impianto di barosensore	38.06.11↔	Incisione del tronco celiaco
37.7a.99↔	Impianto di elettrodo nel cuore, altro	38.07.11↔	Incisione della vena cava inferiore
37.8a.00↔	Impianto di pacemaker permanente, NAS	38.11↔	Enderarteriectomia dei vasi intracranici
37.8a.11↔	Impianto di pacemaker a camera singola	38.12↔	Enderarteriectomia di altri vasi del capo e del collo
37.8a.21↔	Impianto di pacemaker a camera doppia, senza stimolazione antitachicardica	38.13↔	Enderarteriectomia di vasi dell'arto superiore
37.8a.22↔	Impianto di pacemaker a camera doppia, con stimolazione antitachicardica	38.14.00↔	Enderarteriectomia dell'aorta, NAS
37.8a.31↔	Impianto di pacemaker con risincronizzazione (CRT-P)	38.14.10↔	Enderarteriectomia dell'aorta ascendente e dell'arco aortico
37.8a.41↔	Impianto di pacemaker senza sonda transvenoso	38.14.20↔	Enderarteriectomia dell'aorta discendente
37.8a.99↔	Impianto di pacemaker permanente, altro	38.14.30↔	Enderarteriectomia dell'aorta addominale
37.8b.00↔	Rimozione di pacemaker permanente, NAS	38.14.99↔	Enderarteriectomia dell'aorta, altro
37.8b.11↔	Rimozione di pacemaker a camera singola	38.15.00↔	Enderarteriectomia di altri vasi toracici, NAS
37.8b.21↔	Rimozione di pacemaker a camera doppia, senza stimolazione antitachicardica	38.15.10↔	Enderarteriectomia dell'arteria succlavia
37.8b.22↔	Rimozione di pacemaker a camera doppia, con stimolazione antitachicardica	38.15.20↔	Enderarteriectomia del tronco brachiocefalico
37.8b.31↔	Rimozione di pacemaker con risincronizzazione (CRT-P)	38.15.30↔	Enderarteriectomia dell'arteria polmonare
37.8b.41↔	Rimozione di pacemaker senza sonda transvenoso	38.15.40↔	Enderarteriectomia della vena polmonare
37.8b.99↔	Rimozione di pacemaker permanente, altro	38.15.99↔	Enderarteriectomia di altri vasi toracici, altro
37.8c↔	Impianto di registratore di eventi cardiaci	38.16.00↔	Enderarteriectomia delle arterie addominali, NAS
37.8d↔	Rimozione di registratore di eventi cardiaci	38.16.10↔	Enderarteriectomia delle arterie viscerali, NAS
37.8e.00↔	Impianto di apparecchio di cardioversione o defibrillatore, NAS	38.16.11↔	Enderarteriectomia del tronco celiaco
37.8e.11↔	Impianto di defibrillatore a camera singola	38.16.12↔	Enderarteriectomia dell'arteria gastrica
37.8e.12↔	Impianto di defibrillatore a camera doppia	38.16.13↔	Enderarteriectomia dell'arteria epatica
37.8e.21↔	Impianto di defibrillatore con risincronizzazione (CRT-D)	38.16.14↔	Enderarteriectomia dell'arteria splenica
37.8e.22↔	Impianto di defibrillatore a camera singola con sensing atriale	38.16.15↔	Enderarteriectomia dell'arteria renale
37.8e.31↔	Impianto di sistema di defibrillazione sottocutaneo	38.16.16↔	Enderarteriectomia dell'arteria mesenterica
37.8e.99↔	Impianto di apparecchio di cardioversione o defibrillatore, altro	38.16.17↔	Enderarteriectomia dell'arteria lombare
37.8f.00↔	Rimozione di apparecchio di cardioversione o defibrillatore, NAS	38.16.18↔	Enderarteriectomia dell'arteria iliaca
37.8f.11↔	Rimozione di defibrillatore a camera singola	38.16.19↔	Enderarteriectomia delle arterie viscerali, altro
37.8f.12↔	Rimozione di defibrillatore a camera doppia	38.16.99↔	Enderarteriectomia delle arterie addominali, altro
37.8f.21↔	Rimozione di defibrillatore con risincronizzazione (CRT-D)	38.18.00↔	Enderarteriectomia delle arterie dell'arto inferiore, NAS
37.8f.22↔	Rimozione di defibrillatore a camera singola con sensing atriale	38.18.10↔	Enderarteriectomia dell'arteria femorale (comune) (superficiale)
37.8f.31↔	Rimozione di sistema di defibrillazione sottocutaneo	38.18.11↔	Enderarteriectomia dell'arteria femorale profonda
37.8f.99↔	Rimozione di apparecchio di cardioversione o defibrillatore, altro	38.18.12↔	Enderarteriectomia dell'arteria poplitea
37.91↔	Massaggio cardiaco a torace aperto	38.18.99↔	Enderarteriectomia delle arterie dell'arto inferiore, altro
37.99.00↔	Altri interventi sul cuore e sul pericardio, NAS	38.31↔	Resezione di vasi intracranici con anastomosi
37.99.10↔	Trapianto intramiocardico di cellule staminali, NAS	38.32.00↔	Resezione di altri vasi del capo e del collo con anastomosi, NAS
37.99.11↔	Trapianto intramiocardico di cellule staminali senza arricchimento di frazioni di cellule staminali né moltiplicazione in coltura	38.32.10↔	Resezione di arterie extracraniche del capo e del collo con anastomosi
37.99.12↔	Trapianto intramiocardico di cellule staminali con arricchimento di frazioni di cellule staminali o moltiplicazione in coltura	38.32.20↔	Resezione di arterie extracraniche del capo e del collo con anastomosi, NAS
37.99.19↔	Trapianto intramiocardico di cellule staminali, altro	38.32.21↔	Resezione della vena giugulare con anastomosi
37.99.20↔	Interventi per anomalie congenite del cuore, NAS	38.32.22↔	Resezione di vene extracraniche superficiali del capo e del collo con anastomosi
37.99.21↔	Correzione di ventricolo destro a doppia uscita, tipo Fallot	38.32.99↔	Resezione di altri vasi del capo e del collo con anastomosi, altro
37.99.22↔	Correzione di altro ventricolo destro a doppia uscita	38.33.00↔	Resezione di vasi dell'arto superiore, NAS
37.99.23↔	Intervento su cuore funzionalmente/morfologicamente monovernicolare	38.33.10↔	Resezione di arterie dell'arto superiore con anastomosi, NAS
37.99.24↔	Correzione di cuore triatriato	38.33.11↔	Resezione di arterie del braccio con anastomosi
37.99.25↔	Correzione di sindrome da atresia della valvola polmonare	38.33.12↔	Resezione dell'arteria ulnare con anastomosi
37.99.29↔	Interventi per anomalie congenite del cuore, altro	38.33.13↔	Resezione di altre arterie dell'avambraccio con anastomosi
37.99.30↔	Legatura di orecchietta cardiaca	38.33.14↔	Resezione di arterie della mano con anastomosi
37.99.80↔	Reintervento su cuore e pericardio	38.33.20↔	Resezione di vene dell'arto superiore con anastomosi, NAS
37.9a.00↔	Impianto di un sistema di stimolazione miocardica, NAS	38.33.21↔	Resezione della vena ascellare con anastomosi
37.9a.11↔	Impianto o sostituzione di sistema di modulazione della contrattilità cardiaca (CCM)	38.33.22↔	Resezione di altre vene profonde dell'arto superiore con anastomosi
37.9a.12↔	Rimozione o revisione di sistema di modulazione della contrattilità cardiaca (CCM)	38.33.23↔	Resezione di vene superficiali dell'arto superiore con anastomosi
37.9a.99↔	Impianto di un sistema di stimolazione miocardica, altro	38.33.99↔	Resezione di vasi dell'arto superiore, altro
38.01↔	Incisione di vasi intracranici	38.34.00↔	Resezione dell'aorta con anastomosi, NAS
38.04.10↔	Incisione dell'aorta ascendente e dell'arco aortico	38.34.10↔	Resezione dell'aorta ascendente e dell'arco aortico con anastomosi
38.04.20↔	Incisione dell'aorta discendente	38.34.20↔	Resezione dell'aorta discendente con anastomosi
38.04.30↔	Incisione dell'aorta addominale	38.34.30↔	Resezione dell'aorta addominale con anastomosi
38.05.00↔	Incisione di altri vasi toracici, NAS	38.34.99↔	Resezione dell'aorta con anastomosi, altro
38.05.10↔	Incisione di altre arterie toraciche	38.35.00↔	Resezione di vasi toracici con anastomosi, NAS
		38.35.10↔	Resezione di arterie toraciche con anastomosi, NAS
		38.35.11↔	Resezione dell'arteria succlavia con anastomosi
		38.35.12↔	Resezione del tronco brachiocefalico con anastomosi
		38.35.13↔	Resezione dell'arteria polmonare con anastomosi

38.35.19↔	Resezione di arterie toraciche con anastomosi, altro	38.46↔	Resezione di arterie addominali con sostituzione
38.35.20↔	Resezione di vene toraciche con anastomosi, NAS	38.47.00↔	Resezione di vene addominali con sostituzione, NAS
38.35.21↔	Resezione della vena polmonare con anastomosi	38.47.10↔	Resezione di vene addominali profonde con sostituzione, NAS
38.35.22↔	Resezione della vena succlavia con anastomosi	38.47.11↔	Resezione della vena cava inferiore con sostituzione
38.35.23↔	Resezione della vena cava superiore con anastomosi	38.47.12↔	Resezione della vena iliaca con sostituzione
38.35.28↔	Resezione di vene toraciche e altre vene profonde con anastomosi	38.47.19↔	Resezione di vene addominali profonde con sostituzione, altro
38.35.29↔	Resezione di vene toraciche con anastomosi, altro	38.47.99↔	Resezione di vene addominali con sostituzione, altro
38.35.99↔	Resezione di vasi toracici con anastomosi, altro	38.48.00↔	Resezione di arterie dell'arto inferiore con sostituzione, NAS
38.36.00↔	Resezione di arterie addominali con anastomosi, NAS	38.48.10↔	Resezione dell'arteria femorale (comune) (superficiale) con sostituzione
38.36.10↔	Resezione di arterie viscerali con anastomosi, NAS	38.48.11↔	Resezione dell'arteria femorale profonda con sostituzione
38.36.11↔	Resezione del tronco celiaco con anastomosi	38.48.12↔	Resezione dell'arteria poplitea con sostituzione
38.36.12↔	Resezione dell'arteria gastrica con anastomosi	38.48.13↔	Resezione di arterie della gamba con sostituzione
38.36.13↔	Resezione dell'arteria epatica con anastomosi	38.48.99↔	Resezione di arterie dell'arto inferiore con sostituzione, altro
38.36.14↔	Resezione dell'arteria splenica con anastomosi	38.49.00↔	Resezione di vene dell'arto inferiore con sostituzione, NAS
38.36.15↔	Resezione dell'arteria renale con anastomosi	38.49.10↔	Resezione di vene profonde dell'arto inferiore con sostituzione
38.36.16↔	Resezione dell'arteria mesenterica	38.49.99↔	Resezione di vene dell'arto inferiore con sostituzione, altro
38.36.17↔	Resezione dell'arteria iliaca con anastomosi	38.66.00↔	Altra asportazione di arterie addominali, NAS
38.36.19↔	Resezione di arterie viscerali con anastomosi, altro	38.66.10↔	Altra asportazione di arterie viscerali, NAS
38.36.99↔	Resezione di arterie addominali con anastomosi, altro	38.66.11↔	Altra asportazione del tronco celiaco
38.37.00↔	Resezione di vene addominali con anastomosi, NAS	38.66.12↔	Altra asportazione dell'arteria gastrica
38.37.10↔	Resezione di vene addominali profonde con anastomosi, NAS	38.66.13↔	Altra asportazione dell'arteria epatica
38.37.11↔	Resezione della vena cava inferiore con anastomosi	38.66.14↔	Altra asportazione dell'arteria splenica
38.37.12↔	Resezione della vena iliaca con anastomosi	38.66.15↔	Altra asportazione dell'arteria renale
38.37.19↔	Resezione di vene addominali profonde con anastomosi, altro	38.66.16↔	Altra asportazione dell'arteria mesenterica
38.37.99↔	Resezione di vene addominali con anastomosi, altro	38.66.17↔	Altra asportazione dell'arteria lombare
38.38.00↔	Resezione di arterie dell'arto inferiore con anastomosi, NAS	38.66.18↔	Altra asportazione dell'arteria iliaca
38.38.10↔	Resezione dell'arteria femorale (comune) (superficiale) con anastomosi	38.66.19↔	Altra asportazione di arterie viscerali, altro
38.38.11↔	Resezione dell'arteria femorale profonda con anastomosi	38.66.99↔	Altra asportazione di arterie addominali, altro
38.38.12↔	Resezione dell'arteria poplitea con anastomosi	38.68.00↔	Altra asportazione di arterie dell'arto inferiore, NAS
38.38.99↔	Resezione di arterie dell'arto inferiore con anastomosi, altro	38.68.10↔	Altra asportazione di arterie della coscia
38.39.00↔	Resezione di vene dell'arto inferiore con anastomosi, NAS	38.68.20↔	Altra asportazione di arterie della gamba e del piede
38.39.10↔	Resezione di vene dell'arto inferiore con anastomosi, vene profonde	38.68.99↔	Altra asportazione di arterie dell'arto inferiore, altro
38.39.99↔	Resezione di vene dell'arto inferiore con anastomosi, altro	38.7x.10↔	Interruzione della vena cava, chirurgica a cielo aperto, NAS
38.40↔	Resezione di vasi con sostituzione, sede non specificata	38.7x.11↔	Inserzione di filtro antiemboli nella vena cava, chirurgica a cielo aperto
38.41↔	Resezione di vasi intracranici con sostituzione	38.7x.12↔	Rimozione di filtro antiemboli dalla vena cava, chirurgica a cielo aperto
38.42↔	Resezione di altri vasi del capo e collo con sostituzione	38.7x.13↔	Legatura o plicatura della vena cava, chirurgica a cielo aperto
38.43.00↔	Resezione di vasi dell'arto superiore con sostituzione, NAS	38.7x.19↔	Interruzione della vena cava, chirurgica a cielo aperto, altro
38.43.10↔	Resezione di arterie dell'arto superiore con sostituzione, NAS	38.84.00↔	Altra occlusione chirurgica dell'aorta, NAS
38.43.11↔	Resezione dell'arteria ascellare con sostituzione	38.84.10↔	Altra occlusione chirurgica dell'aorta toracica
38.43.20↔	Resezione di vene dell'arto superiore con sostituzione, NAS	38.84.20↔	Altra occlusione chirurgica dell'aorta addominale
38.43.21↔	Resezione della vena ascellare con sostituzione	38.84.31↔	Legatura del dotto arterioso pervio
38.43.28↔	Resezione di altre vene profonde dell'arto superiore con sostituzione	38.84.99↔	Altra occlusione chirurgica dell'aorta, altro
38.43.29↔	Resezione di vene dell'arto superiore con sostituzione, altro	38.85.11↔	Altra occlusione chirurgica dell'arteria succlavia
38.43.99↔	Resezione di vasi dell'arto superiore con sostituzione, altro	38.85.12↔	Altra occlusione chirurgica dell'arteria polmonare
38.44.00↔	Resezione dell'aorta addominale con sostituzione, NAS	38.85.13↔	Altra occlusione chirurgica del tronco brachiocefalico
38.44.10↔	Resezione dell'aorta addominale con sostituzione, surrenale	38.85.21↔	Altra occlusione chirurgica della vena cava superiore
38.44.11↔	Resezione dell'aorta addominale con sostituzione, infrarenale	38.85.22↔	Altra occlusione chirurgica della vena polmonare
38.44.12↔	Resezione dell'aorta addominale con sostituzione, iuxtarenale	38.85.23↔	Altra occlusione chirurgica della vena succlavia
38.44.99↔	Resezione dell'aorta addominale con sostituzione, altro	38.86.00↔	Altra occlusione chirurgica di arterie addominali, NAS
38.45.00↔	Resezione di vasi toracici con sostituzione, NAS	38.86.10↔	Altra occlusione chirurgica di arterie viscerali, NAS
38.45.10↔	Resezione dell'aorta toracica con sostituzione, NAS	38.86.11↔	Altra occlusione chirurgica del tronco celiaco
38.45.11↔	Resezione dell'aorta ascendente o dell'arco aortico con sostituzione	38.86.12↔	Altra occlusione chirurgica dell'arteria gastrica
38.45.12↔	Resezione dell'aorta toracica con sostituzione	38.86.13↔	Altra occlusione chirurgica dell'arteria epatica
38.45.13↔	Resezione dell'aorta toracoaddominale con sostituzione	38.86.14↔	Altra occlusione chirurgica dell'arteria splenica
38.45.14↔	Resezione dell'aorta toracica con sostituzione con protesi ibrida	38.86.15↔	Altra occlusione chirurgica dell'arteria renale
38.45.19↔	Resezione dell'aorta toracica con sostituzione, altro	38.86.16↔	Altra occlusione chirurgica dell'arteria mesenterica
38.45.20↔	Resezione di altre arterie toraciche con sostituzione, NAS	38.86.17↔	Altra occlusione chirurgica dell'arteria iliaca
38.45.21↔	Resezione dell'arteria polmonare con sostituzione	38.86.19↔	Altra occlusione chirurgica di arterie viscerali, altro
38.45.22↔	Resezione del tronco brachiocefalico con sostituzione	38.86.99↔	Altra occlusione chirurgica di arterie addominali, altro
38.45.29↔	Resezione di altre arterie toraciche con sostituzione	38.87.00↔	Altra occlusione chirurgica di vene addominali, NAS
38.45.30↔	Resezione di vene toraciche con sostituzione, NAS	38.87.10↔	Altra occlusione chirurgica di vene addominali profonde, NAS
38.45.31↔	Resezione della vena cava superiore con sostituzione	38.87.11↔	Altra occlusione chirurgica della vena cava inferiore
38.45.38↔	Resezione di altre vene toraciche profonde con sostituzione	38.87.12↔	Altra occlusione chirurgica della vena iliaca comune e iliaca interna
38.45.39↔	Resezione di vene toraciche con sostituzione, altro	38.87.19↔	Altra occlusione chirurgica di vene addominali profonde, altro
38.45.99↔	Resezione di vasi toracici con sostituzione, altro	38.87.99↔	Altra occlusione chirurgica di vene addominali, altro
		39.0x.00↔	Shunt arterioso sistemico-polmonare, NAS

39.0x.10↔	Anastomosi succlavia-polmonare (Blalock-Taussig)	39.29.15↔	Shunt o bypass vascolari popliteo-crurale e popliteo-pedidio
39.0x.11↔	Anastomosi aorta-polmonare destra (Waterston-Cooley)	39.29.16↔	Shunt o bypass vascolari di arterie della gamba e del piede
39.0x.12↔	Anastomosi aorta discendente-polmonare sinistra (Potts-Smith)	39.29.19↔	Shunt o bypass vascolari di arterie dell'arto inferiore, altro
39.0x.13↔	Anastomosi polmonare sinistra-polmonare destra	39.29.20↔	Shunt o bypass vascolari di arterie dell'arto superiore
39.0x.20↔	Shunt protesico polmonare-aorta, centrale	39.29.30↔	Altri shunt o bypass vascolari (periferici), extraanatomici, NAS
39.0x.21↔	Shunt protesico polmonare-aorta, periferico	39.29.31↔	Shunt o bypass vascolare succlavia-femorale
39.0x.23↔	Banding dell'arteria polmonare	39.29.32↔	Shunt o bypass vascolare axillo-femorale
39.0x.24↔	Shunt arterioso sistemico-polmonare, intervento di Damus-Kay-Stansel	39.29.33↔	Bypass crossover femoro-femorale
39.0x.99↔	Shunt arterioso sistemico-polmonare, altro	39.29.39↔	Altri shunt o bypass vascolari (periferici), extraanatomici, altro
39.10↔	Shunt venoso intraaddominale, NAS	39.29.40↔	Shunt o bypass vascolari di vene
39.11.00↔	Confezione e revisione di shunt portosistemico, TIPS, NAS	39.29.80↔	Shunt temporaneo intraoperatorio, NAS
39.11.11↔	Confezione di shunt portosistemico, impiego di angioplastica percutanea (con palloncino)	39.29.81↔	Shunt temporaneo intraoperatorio, arterio-arterioso
39.11.12↔	Confezione di shunt portosistemico, trombolisi e trombectomia percutanea	39.29.82↔	Shunt temporaneo intraoperatorio, arterio-venoso
39.11.13↔	Confezione di shunt portosistemico, impiego di stent	39.29.89↔	Shunt temporaneo intraoperatorio, altro
39.11.21↔	Revisione di shunt portosistemico, occlusione percutanea	39.29.99↔	Altri shunt o bypass vascolari (periferici), altro
39.11.22↔	Revisione di shunt portosistemico, posa di stent	39.2a↔	Bypass vascolare intracranico-intracranico
39.11.23↔	Revisione di shunt portosistemico, impiego di trombolisi e trombectomia percutanea	39.31.00↔	Sutura di arteria, NAS
39.11.24↔	Revisione di shunt portosistemico, riduzione percutanea di shunt portosistemico esistente	39.31.10↔	Sutura di arteria del capo e del collo, NAS
39.11.99↔	Confezione e revisione di shunt portosistemico, TIPS, altro	39.31.11↔	Sutura di arteria intracranica
39.19↔	Shunt venoso intraaddominale, altro	39.31.19↔	Sutura di arteria del capo e del collo, altro
39.21.00↔	Anastomosi vena cava-arteria polmonare, NAS	39.31.20↔	Sutura di arteria del braccio, NAS
39.21.10↔	Intervento di Glenn su cuore funzionalmente/morfologicamente monoventricolare	39.31.21↔	Sutura dell'arteria ascellare
39.21.99↔	Anastomosi vena cava-arteria polmonare, altro	39.31.22↔	Sutura dell'arteria brachiale
39.22.00↔	Bypass aorto-succlavio-carotideo, NAS	39.31.29↔	Sutura di arteria del braccio, altro
39.22.10↔	Bypass carotideo, NAS	39.31.30↔	Sutura di arteria dell'avambraccio
39.22.11↔	Bypass: carotide-carotide	39.31.40↔	Sutura di arteria della mano
39.22.12↔	Bypass: carotide-vertebrale	39.31.50↔	Sutura di arteria dell'arto inferiore
39.22.13↔	Bypass: carotide-succlavia	39.31.60↔	Sutura dell'aorta, NAS
39.22.14↔	Bypass: carotide-aorta	39.31.61↔	Sutura dell'aorta toracica
39.22.19↔	Bypass carotideo, altro	39.31.62↔	Sutura dell'aorta addominale
39.22.20↔	Bypass dell'arteria succlavia, NAS	39.31.69↔	Sutura dell'aorta, altro
39.22.21↔	Bypass: succlavia all'aorta	39.31.70↔	Sutura di altre arterie toraciche, NAS
39.22.29↔	Bypass dell'arteria succlavia, altro	39.31.71↔	Sutura dell'arteria polmonare
39.22.99↔	Bypass aorto-succlavio-carotideo, altro	39.31.72↔	Sutura del tronco brachiocefalico
39.23↔	Altro shunt o bypass vascolare intratoracico	39.31.73↔	Sutura dell'arteria succlavia
39.24↔	Bypass aorto-renale	39.31.79↔	Sutura di arterie toraciche, altro
39.25.00↔	Bypass aorto-iliaco-femorale, NAS	39.31.80↔	Sutura di arterie addominali, NAS
39.25.10↔	Bypass aorto-iliaco-femorale, aortico, NAS	39.31.81↔	Sutura del tronco celiaco
39.25.11↔	Bypass aorto-iliaco	39.31.82↔	Sutura dell'arteria gastrica
39.25.12↔	Bypass aorto-femorale	39.31.83↔	Sutura dell'arteria epatica
39.25.13↔	Bypass aorto-popliteo	39.31.84↔	Sutura dell'arteria splenica
39.25.14↔	Bypass aorto-crurale	39.31.85↔	Sutura dell'arteria renale
39.25.19↔	Bypass aorto-iliaco-femorale, aortico, altro	39.31.86↔	Sutura dell'arteria mesenterica
39.25.20↔	Bypass ilio-femorale, NAS	39.31.87↔	Sutura dell'arteria lombare
39.25.21↔	Bypass ilio-iliaco	39.31.88↔	Sutura dell'arteria iliaca
39.25.22↔	Bypass ilio-femorale	39.31.89↔	Sutura di arterie addominali, altro
39.25.23↔	Bypass ilio-popliteo	39.31.99↔	Sutura di arteria, altro
39.25.24↔	Bypass ilio-crurale	39.32.11↔	Sutura di vena intracranica
39.25.29↔	Bypass ilio-femorale, NAS	39.32.19↔	Sutura di vena del capo e del collo, altro
39.25.30↔	Bypass otturatorio (extraanatomico)	39.32.30↔	Sutura di vena toracica, NAS
39.25.99↔	Bypass aorto-iliaco-femorale, altro	39.32.31↔	Sutura della vena cava superiore
39.26.00↔	Altri shunt o bypass vascolari intraaddominali, NAS	39.32.32↔	Sutura della vena brachiocefalica
39.26.10↔	Altri shunt o bypass vascolari intraaddominali, arterie viscerali	39.32.39↔	Sutura di vena toracica, altro
39.26.11↔	Altri shunt o bypass vascolari intraaddominali, aorta	39.32.40↔	Sutura di vena addominale, NAS
39.26.12↔	Altri shunt o bypass vascolari intraaddominali, arteria renale	39.32.41↔	Sutura della vena cava inferiore
39.26.19↔	Altri shunt o bypass vascolari intraaddominali, altre arterie viscerali	39.32.42↔	Sutura della vena iliaca comune e iliaca esterna
39.26.99↔	Altri shunt o bypass vascolari intraaddominali, altro	39.41↔	Controllo di emorragia a seguito di intervento vascolare
39.28↔	Bypass vascolare extracranico-intracranico (EC-IC)	39.42.11↔	Rimozione per sostituzione di shunt arteriovenoso per dialisi renale
39.29.00↔	Altri shunt o bypass vascolari (periferici), NAS	39.42.12↔	Revisione senza sostituzione di shunt arteriovenoso per dialisi renale
39.29.10↔	Shunt o bypass vascolari di arterie dell'arto inferiore, NAS	39.43↔	Occlusione di shunt arteriovenoso per dialisi renale
39.29.11↔	Shunt o bypass vascolari femoro-femorale	39.49.10↔	Revisione di anastomosi vascolare
39.29.12↔	Shunt o bypass vascolari femoro-popliteo	39.49.20↔	Revisione di impianto vascolare
39.29.13↔	Shunt o bypass vascolari femoro-crurale	39.49.21↔	Sostituzione di impianto vascolare
39.29.14↔	Shunt o bypass vascolari femoro-pedidio	39.49.22↔	Rimozione di impianto vascolare
		39.49.30↔	Sostituzione di condotto cardiaco
		39.51.00↔	Clipping di aneurismi, NAS
		39.51.11↔	Clipping di aneurismi intracranici
		39.51.99↔	Clipping di aneurismi, altro



39.52.10↔	Altra riparazione di aneurismi di vasi del capo e del collo, NAS	39.57.30↔	Riparazione di vaso toracico con patch sintetico, NAS
39.52.11↔	Altra riparazione di aneurismi di vasi intracranici	39.57.31↔	Riparazione dell'aorta toracica con patch sintetico
39.52.19↔	Altra riparazione di aneurismi di vasi del capo e del collo, altro	39.57.32↔	Riparazione della vena polmonare con patch sintetico
39.52.20↔	Altra riparazione di aneurismi dell'aorta, NAS	39.57.33↔	Riparazione della vena cava superiore con patch sintetico
39.52.21↔	Altra riparazione chirurgica a cielo aperto di aneurismi dell'aorta ascendente, dell'arco aortico e dell'aorta toracica	39.57.39↔	Riparazione di vaso toracico con patch sintetico, altro
39.52.22↔	Altra riparazione chirurgica a cielo aperto di aneurismi dell'aorta addominale	39.57.40↔	Riparazione di arterie addominali con patch sintetico, NAS
39.52.29↔	Altra riparazione di aneurismi dell'aorta, altro	39.57.41↔	Riparazione dell'aorta addominale con patch sintetico
39.53↔	Riparazione di fistola arteriovenosa	39.57.42↔	Riparazione del tronco celiaco con patch sintetico
39.54.10↔	Intervento di dissezione dell'aorta (re-entry), aorta toracica	39.57.43↔	Riparazione dell'arteria gastrica con patch sintetico
39.54.20↔	Intervento di dissezione dell'aorta (re-entry), aorta addominale	39.57.44↔	Riparazione dell'arteria epatica con patch sintetico
39.55↔	Reimpianto di vaso renale aberrante	39.57.45↔	Riparazione dell'arteria splenica con patch sintetico
39.56.00↔	Riparazione di vaso sanguigno con patch tissutale, NAS	39.57.46↔	Riparazione dell'arteria renale con patch sintetico
39.56.10↔	Riparazione di vaso sanguigno del capo e del collo con patch tissutale, NAS	39.57.47↔	Riparazione dell'arteria mesenterica con patch sintetico
39.56.11↔	Riparazione di vasi intracranici con patch tissutale	39.57.48↔	Riparazione dell'arteria iliaca con patch sintetico
39.56.12↔	Riparazione della vena giugulare con patch tissutale	39.57.49↔	Riparazione di arterie addominali con patch sintetico, altro
39.56.19↔	Riparazione di vaso sanguigno del capo e del collo con patch tissutale, altro	39.57.50↔	Riparazione di vene addominali con patch sintetico, NAS
39.56.20↔	Riparazione di vasi dell'arto superiore con patch tissutale, NAS	39.57.51↔	Riparazione della vena cava inferiore con patch sintetico
39.56.21↔	Riparazione di arterie dell'arto superiore con patch tissutale	39.57.52↔	Riparazione della vena iliaca con patch sintetico
39.56.22↔	Riparazione della vena succlavia, vena ascellare e vena brachiocefalica con patch tissutale	39.57.59↔	Riparazione di vene addominali con patch sintetico, altro
39.56.23↔	Riparazione di altre vene profonde dell'arto superiore con patch tissutale	39.57.60↔	Riparazione di vasi dell'arto inferiore con patch sintetico, NAS
39.56.29↔	Riparazione di vasi dell'arto superiore con patch tissutale, altro	39.57.61↔	Riparazione di arterie dell'arto inferiore con patch sintetico
39.56.30↔	Riparazione di vasi toracici con patch tissutale, NAS	39.57.62↔	Riparazione della vena femorale e vena poplitea con patch sintetico
39.56.31↔	Riparazione dell'aorta toracica con patch tissutale	39.57.63↔	Riparazione di altre vene profonde dell'arto inferiore con patch sintetico
39.56.32↔	Riparazione della vena polmonare con patch tissutale	39.57.64↔	Riparazione di vene superficiali della coscia con patch sintetico
39.56.33↔	Riparazione della vena cava superiore con patch tissutale	39.57.69↔	Riparazione di vasi dell'arto inferiore con patch sintetico, altro
39.56.39↔	Riparazione di vasi toracici con patch tissutale, altro	39.57.99↔	Riparazione di vaso sanguigno con patch sintetico, altro
39.56.40↔	Riparazione di arterie addominali con patch tissutale, NAS	39.59.11↔	Trasposizione del tratto extracranico dell'arteria vertebrale
39.56.41↔	Riparazione dell'aorta addominale con patch tissutale	39.59.12↔	Trasposizione di altre arterie extracraniche del capo e del collo
39.56.42↔	Riparazione del tronco celiaco con patch tissutale	39.59.13↔	Trasposizione di arterie dell'arto superiore
39.56.43↔	Riparazione dell'arteria gastrica con patch tissutale	39.59.14↔	Trasposizione di arterie toraciche
39.56.44↔	Riparazione dell'arteria epatica con patch tissutale	39.59.15↔	Trasposizione dell'arteria gastrica, arteria epatica e arteria splenica
39.56.45↔	Riparazione dell'arteria splenica con patch tissutale	39.59.16↔	Trasposizione dell'arteria renale
39.56.46↔	Riparazione dell'arteria renale con patch tissutale	39.59.17↔	Trasposizione dell'arteria mesenterica
39.56.47↔	Riparazione dell'arteria mesenterica con patch tissutale	39.59.18↔	Trasposizione di altre arterie viscerali
39.56.48↔	Riparazione dell'arteria iliaca con patch tissutale	39.59.19↔	Trasposizione dell'arteria iliaca
39.56.49↔	Riparazione di arterie addominali con patch tissutale, altro	39.59.20↔	Trasposizione di altre arterie addominali
39.56.50↔	Riparazione di vene addominali con patch tissutale, NAS	39.59.21↔	Trasposizione di arterie dell'arto inferiore
39.56.51↔	Riparazione della vena cava inferiore con patch tissutale	39.59.29↔	Trasposizione di arterie, altro
39.56.52↔	Riparazione della vena iliaca con patch tissutale	39.59.31↔	Altra riparazione di vasi intracranici
39.56.59↔	Riparazione di vene addominali con patch tissutale, altro	39.59.32↔	Altra riparazione del tratto extracranico dell'arteria vertebrale
39.56.60↔	Riparazione di vasi dell'arto inferiore con patch tissutale, NAS	39.59.33↔	Altra riparazione di arterie extracraniche del capo e del collo, altro
39.56.61↔	Riparazione di arterie dell'arto inferiore con patch tissutale	39.59.34↔	Altra riparazione della vena giugulare
39.56.62↔	Riparazione della vena femorale e vena poplitea con patch tissutale	39.59.39↔	Altra riparazione di vasi del capo e del collo, altro
39.56.63↔	Riparazione di altre vene profonde dell'arto inferiore con patch tissutale	39.59.40↔	Altra riparazione di vasi dell'arto superiore, NAS
39.56.64↔	Riparazione di vene superficiali della coscia con patch tissutale	39.59.41↔	Altra riparazione di arterie dell'arto superiore, NAS
39.56.69↔	Riparazione di vasi dell'arto inferiore con patch tissutale, altro	39.59.42↔	Altra riparazione della vena succlavia, vena ascellare e vena brachiocefalica
39.56.99↔	Riparazione di vaso sanguigno con patch tissutale, altro	39.59.48↔	Altra riparazione di altre vene profonde dell'arto superiore
39.57.00↔	Riparazione di vaso sanguigno con patch sintetico, NAS	39.59.49↔	Altra riparazione di vasi dell'arto superiore, altro
39.57.10↔	Riparazione di vaso sanguigno del capo e del collo con patch sintetico, NAS	39.59.50↔	Altra riparazione di vasi toracici, NAS
39.57.11↔	Riparazione di vasi intracranici con patch sintetico	39.59.51↔	Altra riparazione dell'aorta toracica
39.57.12↔	Riparazione di arterie extracraniche del capo e del collo con patch sintetico	39.59.52↔	Altra riparazione dell'arteria polmonare
39.57.13↔	Riparazione della vena giugulare con patch sintetico	39.59.53↔	Altra riparazione di arterie toraciche, altro
39.57.19↔	Riparazione di vaso sanguigno del capo e del collo con patch sintetico, altro	39.59.54↔	Altra riparazione della vena polmonare
39.57.20↔	Riparazione di vasi dell'arto superiore con patch sintetico, NAS	39.59.55↔	Altra riparazione della vena cava superiore
39.57.21↔	Riparazione di arterie dell'arto superiore con patch sintetico	39.59.59↔	Altra riparazione di vasi toracici, altro
39.57.22↔	Riparazione della vena succlavia, vena ascellare e vena brachiocefalica con patch sintetico	39.59.60↔	Altra riparazione di arterie addominali, NAS
39.57.23↔	Riparazione di altre vene profonde dell'arto superiore con patch sintetico	39.59.61↔	Altra riparazione dell'aorta addominale
39.57.29↔	Riparazione di vasi dell'arto superiore con patch sintetico, altro	39.59.62↔	Altra riparazione del tronco celiaco
		39.59.63↔	Altra riparazione dell'arteria gastrica
		39.59.64↔	Altra riparazione dell'arteria epatica
		39.59.65↔	Altra riparazione dell'arteria splenica
		39.59.66↔	Altra riparazione dell'arteria renale
		39.59.67↔	Altra riparazione dell'arteria mesenterica
		39.59.68↔	Altra riparazione dell'arteria iliaca
		39.59.69↔	Altra riparazione di arterie addominali, altro

39.59.70↔	Altra riparazione di vene addominali, NAS	39.72.24↔	Embolizzazione selettiva di vasi extracranici della testa e del collo con sostanza adesiva
39.59.71↔	Altra riparazione della vena cava inferiore	39.72.29↔	Embolizzazione selettiva di vasi extracranici del capo e del collo, altro
39.59.72↔	Altra riparazione della vena iliaca	39.72.30↔	Embolizzazione percutanea-transluminale di malformazioni vascolari mediante microcatetere, NAS
39.59.79↔	Altra riparazione di vene addominali, altro	39.72.31↔	Embolizzazione percutanea-transluminale di malformazioni vascolari mediante microcatetere, impiego di un microcatetere
39.59.80↔	Altra riparazione di vasi dell'arto inferiore, NAS	39.72.32↔	Embolizzazione percutanea-transluminale di malformazioni vascolari mediante microcateteri, impiego di due microcateteri
39.59.81↔	Altra riparazione di arterie dell'arto inferiore	39.72.33↔	Embolizzazione percutanea-transluminale di malformazioni vascolari mediante microcateteri, impiego di tre microcateteri
39.59.82↔	Altra riparazione della vena femorale	39.72.34↔	Embolizzazione percutanea-transluminale di malformazioni vascolari mediante microcateteri, impiego di quattro microcateteri
39.59.83↔	Altra riparazione della vena poplitea	39.72.35↔	Embolizzazione percutanea-transluminale di malformazioni vascolari mediante microcateteri, impiego di cinque microcateteri
39.59.88↔	Altra riparazione di altre vene profonde dell'arto inferiore	39.72.36↔	Embolizzazione percutanea-transluminale di malformazioni vascolari mediante microcateteri, impiego di sei e più microcateteri
39.59.90↔	Altra riparazione di vasi, valvuloplastica venosa	39.72.99↔	Riparazione o occlusione endovascolare dei vasi della testa e del collo, altro
39.61.00↔	Circolazione extracorporea (ECC), NAS	39.73.00↔	Impianto endovascolare di protesi nell'aorta toracica, NAS
39.61.10↔	Circolazione extracorporea (CEC) convenzionale in normotermia (più di 35°C)	39.73.10↔	Impianto endovascolare di protesi nell'aorta toracica, senza fenestrazione o diramazione
39.61.11↔	Circolazione extracorporea (CEC) convenzionale in ipotermia leggera (da 32 a 35°C)	39.73.11↔	Impianto endovascolare di protesi nell'aorta toracica, con fenestrazione o diramazione
39.61.12↔	Circolazione extracorporea (CEC) convenzionale in ipotermia moderata (da 26 a meno di 32°C)	39.73.20↔	Impianto endovascolare di protesi nell'aorta toracoaddominale, NAS
39.61.13↔	Circolazione extracorporea (CEC) convenzionale in ipotermia marcata (da 20 a meno di 26°C)	39.73.99↔	Impianto endovascolare di protesi nell'aorta toracica, altro
39.61.14↔	Circolazione extracorporea (CEC) convenzionale in ipotermia profonda (meno di 20°C)	39.77.00↔	Intervento percutaneo transluminale endovascolare su vaso(i) intracranico(i), NAS
39.61.15↔	Circolazione extracorporea (CEC) convenzionale in ipotermia, temperatura sconosciuta	39.77.09↔	Intervento endovascolare percutaneo transluminale su vaso(i) intracranico(i), altro
39.61.21↔	Circolazione extracorporea minimizzata (Mini-CEC) in normotermia (più di 35°C)	39.77.10↔	Angioplastica percutanea di vaso(i) intracranico(i) con palloncino
39.61.22↔	Circolazione extracorporea minimizzata (Mini-CEC) in ipotermia leggera (da 32 a 35°C)	39.77.20↔	Angioplastica percutanea di vaso(i) intracranico(i) con lama
39.61.23↔	Circolazione extracorporea minimizzata (Mini-CEC) in ipotermia moderata (da 26 a meno di 32°C)	39.77.30↔	Angioplastica percutanea di vaso(i) intracranico(i) con laser
39.61.24↔	Circolazione extracorporea minimizzata (Mini-CEC) in ipotermia marcata (da 20 a meno di 26°C)	39.77.40↔	Aterectomia percutanea di vaso(i) intracranico(i)
39.61.25↔	Circolazione extracorporea minimizzata (Mini-CEC) in ipotermia profonda (meno di 20°C)	39.77.50↔	Trombolisi percutanea selettiva di vaso(i) intracranico(i)
39.61.26↔	Circolazione extracorporea minimizzata (Mini-CEC) in ipotermia, temperatura sconosciuta	39.77.60↔	Trombectomia percutanea di vaso(i) intracranico(i), NAS
39.61.99↔	Circolazione extracorporea (ECC), altro	39.77.61↔	Trombectomia percutanea rotazionale di vaso(i) intracranico(i)
39.66↔	Bypass cardiopolmonare percutaneo	39.77.62↔	Trombectomia percutanea di vaso(i) intracranico(i) con stent
39.71.00↔	Impianto endovascolare di protesi nell'aorta addominale, NAS	39.77.69↔	Trombectomia percutanea di vaso(i) intracranico(i), altro
39.71.10↔	Impianto endovascolare di protesi nell'aorta addominale, aorto-iliaca, senza fenestrazione o diramazione	39.77.70↔	Rimozione percutanea di corpo estraneo endovascolare da vaso (i) intracranico(i)
39.71.11↔	Impianto endovascolare di protesi nell'aorta addominale, aorto-iliaca, con fenestrazione o diramazione	39.77.80↔	Spasmosi percutanea transluminale endoarteriosa per vasospasmi cerebrali
39.71.12↔	Impianto endovascolare di protesi nell'aorta addominale, protesi della biforcazione, aorto-bi-iliaca, senza fenestrazione o diramazione	39.79.11↔	Impianto endovascolare di protesi in vasi viscerali
39.71.13↔	Impianto endovascolare di protesi nell'aorta addominale, protesi della biforcazione, aorto-bi-iliaca, con fenestrazione o diramazione	39.79.12↔	Impianto endovascolare di protesi in vasi pelvici
39.71.14↔	Impianto endovascolare di lembi nell'aorta addominale, protesi tubolare, aortica, senza fenestrazione o diramazione	39.79.13↔	Impianto endovascolare di protesi in vasi addominali
39.71.15↔	Impianto endovascolare di lembi nell'aorta addominale, protesi tubolare, aortica, con fenestrazione o diramazione	39.79.19↔	Impianto endovascolare di protesi in altri vasi, altro
39.71.99↔	Impianto endovascolare di protesi nell'aorta addominale, altro	39.79.20↔	Embolizzazione o occlusione mediante spirali di altri vasi, NAS
39.72.00↔	Riparazione o occlusione endovascolare dei vasi della testa e del collo, NAS	39.79.21↔	Embolizzazione o occlusione mediante spirali dell'arto superiore
39.72.10↔	Embolizzazione selettiva di vasi intracranici, NAS	39.79.22↔	Embolizzazione o occlusione mediante spirali dell'aorta
39.72.11↔	Embolizzazione selettiva di vasi intracranici con particelle o spirali metalliche	39.79.24↔	Embolizzazione o occlusione mediante spirali di vasi toracici
39.72.12↔	Embolizzazione selettiva di vasi intracranici con liquidi embolizzanti, palloncini o ombrellini	39.79.25↔	Embolizzazione o occlusione mediante spirali di vasi viscerali
39.72.13↔	Embolizzazione selettiva di vasi intracranici mediante stent(s) come deviatori di flusso	39.79.26↔	Embolizzazione o occlusione mediante spirali di vasi addominali
39.72.14↔	Embolizzazione selettiva di vasi intracranici con sostanza adesiva	39.79.27↔	Embolizzazione o occlusione mediante spirali dell'arto inferiore
39.72.19↔	Embolizzazione selettiva di vasi intracranici, altro	39.79.28↔	Embolizzazione o occlusione mediante spirali di vasi spinali
39.72.20↔	Embolizzazione selettiva di vasi extracranici del capo e del collo, NAS	39.79.29↔	Embolizzazione o occlusione mediante spirali di altri vasi, altro
39.72.21↔	Embolizzazione selettiva di vasi extracranici del capo e del collo con particelle o spirali metalliche	39.79.31↔	Embolizzazione selettiva con liquidi embolizzanti di vasi dell'arto superiore
39.72.22↔	Embolizzazione selettiva di vasi extracranici del capo e del collo con liquidi embolizzanti, palloncini o ombrellini	39.79.32↔	Embolizzazione selettiva con liquidi embolizzanti dell'aorta
		39.79.34↔	Embolizzazione selettiva con liquidi embolizzanti di vasi toracici
		39.79.35↔	Embolizzazione selettiva con liquidi embolizzanti di vasi viscerali
		39.79.36↔	Embolizzazione selettiva con liquidi embolizzanti di vasi addominali
		39.79.38↔	Embolizzazione selettiva con liquidi embolizzanti di vasi spinali
		39.79.40↔	Embolizzazione selettiva con palloncini staccabili di altri vasi, NAS

39.79.41↔	Embolizzazione selettiva con palloncini staccabili di vasi dell'arto superiore	39.8x.99↔	Interventi sul globo carotideo, sul seno carotideo e su altri glomi vascolari, altro
39.79.42↔	Embolizzazione selettiva con palloncini staccabili dell'aorta	39.99.10↔	Aortopessia
39.79.44↔	Embolizzazione selettiva con palloncini staccabili di vasi toracici	39.99.20↔	Interventi per anomalie vascolari congenite, NAS
39.79.45↔	Embolizzazione selettiva con palloncini staccabili di vasi viscerali	39.99.21↔	Interventi per anomalie congenite dell'istmo aortico (stenosi) o per arco aortico interrotto
39.79.46↔	Embolizzazione selettiva con palloncini staccabili di vasi addominali	39.99.22↔	Interventi per anomalie congenite dell'arteria o vena polmonare o per arteria lusoria
39.79.47↔	Embolizzazione selettiva con palloncini staccabili di vasi spinali	39.99.23↔	Interventi per anomalie congenite della vena cava
39.79.48↔	Embolizzazione selettiva con palloncini staccabili di vasi dell'arto inferiore	39.99.24↔	Interventi per unifocalizzazione di vasi collaterali congeniti
39.79.49↔	Embolizzazione selettiva con palloncini staccabili di altri vasi, altro	39.99.30↔	Intervento di occlusione mediante catetere del dotto arterioso di Botallo, NAS
39.79.50↔	Embolizzazione selettiva con filtri di altri vasi, NAS	39.99.31↔	Intervento di occlusione mediante catetere del dotto arterioso di Botallo, con spirale (coil)
39.79.51↔	Embolizzazione selettiva con filtri di vasi dell'arto superiore	39.99.32↔	Intervento di occlusione mediante catetere del dotto arterioso di Botallo, con Amplatzer duct occluder
39.79.52↔	Embolizzazione selettiva con filtri dell'aorta	39.99.38↔	Intervento di occlusione mediante catetere del dotto arterioso di Botallo, altro
39.79.54↔	Embolizzazione selettiva con filtri di vasi toracici	39.99.39↔	Interventi per altre anomalie vascolari congenite
39.79.55↔	Embolizzazione selettiva con filtri di vasi viscerali	40.3x.10↔	Linfadenectomia regionale quale intervento indipendente, NAS
39.79.56↔	Embolizzazione selettiva con filtri di vasi addominali	40.3x.11↔	Linfadenectomia regionale quale intervento indipendente, cervicale
39.79.57↔	Embolizzazione selettiva con filtri di vasi dell'arto inferiore	40.3x.12↔	Linfadenectomia regionale quale intervento indipendente, ascellare
39.79.58↔	Embolizzazione selettiva con filtri di vasi spinali	40.3x.13↔	Linfadenectomia regionale quale intervento indipendente, para-aortica, pelvica, otturatoria o iliaca
39.79.59↔	Embolizzazione selettiva con filtri di altri vasi, altro	40.3x.14↔	Linfadenectomia regionale quale intervento indipendente, inguinale, chirurgica a cielo aperto
39.79.61↔	Embolizzazione selettiva con particelle di vasi dell'arto superiore	40.3x.15↔	Linfadenectomia regionale quale intervento indipendente, inguinale, per via laparoscopica
39.79.62↔	Embolizzazione selettiva con particelle dell'aorta	40.3x.16↔	Linfadenectomia regionale quale intervento indipendente, mediastinica e peribronchiale
39.79.64↔	Embolizzazione selettiva con particelle di vasi toracici	40.3x.19↔	Linfadenectomia regionale quale intervento indipendente, altro
39.79.65↔	Embolizzazione selettiva con particelle di vasi viscerali	40.3x.21↔	Linfadenectomia regionale in corso di altro intervento, cervicale
39.79.66↔	Embolizzazione selettiva con particelle di vasi addominali	40.3x.22↔	Linfadenectomia regionale in corso di altro altro intervento, ascellare
39.79.67↔	Embolizzazione selettiva con particelle di vasi dell'arto inferiore	40.3x.23↔	Linfadenectomia regionale in corso di altro intervento, para-aortica, pelvica o iliaca
39.79.68↔	Embolizzazione selettiva con particelle di vasi spinali	40.3x.24↔	Linfadenectomia regionale in corso di altro intervento, otturatoria
39.79.70↔	Occlusione mediante cateterismo con laser di arterie, altri vasi, NAS	40.3x.25↔	Linfadenectomia regionale in corso di altro intervento, inguinale
39.79.71↔	Occlusione mediante cateterismo con laser, di arterie dell'arto superiore	40.3x.26↔	Linfadenectomia regionale in corso di altro intervento, mediastinica e peribronchiale
39.79.72↔	Occlusione mediante cateterismo con laser, dell'aorta	40.3x.29↔	Linfadenectomia regionale in corso di altro intervento, altro
39.79.74↔	Occlusione mediante cateterismo con laser, di vasi toracici	40.40↔	Dissezione del collo, NAS
39.79.75↔	Occlusione mediante cateterismo con laser, di vasi dell'arto inferiore	40.41.00↔	Dissezione radicale del collo, NAS
39.79.76↔	Occlusione mediante cateterismo con laser, di vasi viscerali	40.41.10↔	Dissezione selettiva (funzionale) del collo, sopraomioidea (regione I-III)
39.79.77↔	Occlusione mediante cateterismo con laser, di vasi addominali	40.41.11↔	Dissezione selettiva (funzionale) del collo, laterale (regione II-IV)
39.79.79↔	Occlusione mediante cateterismo con laser di arterie, altri vasi, altro	40.41.12↔	Dissezione selettiva (funzionale) del collo, anterolaterale (regione I-IV)
39.79.80↔	Occlusione mediante cateterismo con radiofrequenza di arterie, altri vasi, NAS	40.41.13↔	Dissezione selettiva (funzionale) del collo, posterolaterale (regione II-V)
39.79.81↔	Occlusione mediante cateterismo con radiofrequenza, di arterie dell'arto superiore	40.41.14↔	Dissezione selettiva (funzionale) del collo, centrale (regione VI)
39.79.82↔	Occlusione mediante cateterismo con radiofrequenza dell'aorta	40.41.20↔	Dissezione radicale del collo (incl. modificata)
39.79.84↔	Occlusione mediante cateterismo con radiofrequenza di vasi toracici	40.41.21↔	Dissezione allargata del collo
39.79.85↔	Occlusione mediante cateterismo con radiofrequenza di vasi dell'arto inferiore	40.41.99↔	Dissezione radicale del collo, altro
39.79.86↔	Occlusione mediante cateterismo con radiofrequenza di vasi viscerali	40.50↔	Asportazione radicale di linfonodi, NAS
39.79.87↔	Occlusione mediante cateterismo con radiofrequenza di vasi addominali	40.51.00↔	Asportazione radicale dei linfonodi ascellari, NAS
39.79.89↔	Occlusione mediante cateterismo con radiofrequenza di altri vasi, altro	40.51.10↔	Asportazione radicale dei linfonodi ascellari quale intervento indipendente
39.8x.00↔	Interventi sul globo carotideo, sul seno carotideo e su altri glomi vascolari, NAS	40.51.11↔	Asportazione radicale dei linfonodi ascellari nel quadro di un altro intervento
39.8x.10↔	Esplorazione del globo carotideo e di altri glomi vascolari	40.51.99↔	Asportazione radicale dei linfonodi ascellari, altro
39.8x.11↔	Asportazione del globo carotideo e di altri glomi vascolari	40.52.00↔	Asportazione radicale dei linfonodi periaortici, NAS
39.8x.20↔	Impianto o sostituzione di generatore di impulsi per l'attivazione del baroriflesso	40.52.10↔	Asportazione radicale dei linfonodi retroperitoneali (para-aortici, paracavali) e pelvici quale intervento indipendente
39.8x.21↔	Revisione senza sostituzione di generatore di impulsi per l'attivazione del baroriflesso	40.52.11↔	Asportazione radicale dei linfonodi retroperitoneali (para-aortici, paracavali) e pelvici nel quadro di un altro intervento
39.8x.22↔	Rimozione di generatore di impulsi per l'attivazione del baroriflesso	40.52.99↔	Asportazione radicale dei linfonodi periaortici, altro
39.8x.30↔	Impianto o sostituzione di elettrodo(i) per l'attivazione del baroriflesso	40.53.00↔	Asportazione radicale dei linfonodi iliaci, NAS
39.8x.31↔	Revisione senza sostituzione di elettrodo(i) per l'attivazione del baroriflesso	40.53.10↔	Asportazione radicale dei linfonodi iliaci quale intervento indipendente
39.8x.32↔	Rimozione di elettrodo(i) per l'attivazione del baroriflesso		

40.53.11↔	Asportazione radicale dei linfonodi iliaci in corso di altro intervento	41.0b.35↔	Trapianto di cellule staminali ematopoietiche dal sangue del cordone ombelicale, allogenico dedicato, donatore non consanguineo, non HLA-identico
40.53.99↔	Asportazione radicale dei linfonodi iliaci, altro	41.0d↔	Prelievo e trapianto di cellule staminali ematopoietiche, altro
40.54.00↔	Dissezione radicale dei linfonodi inguinali, NAS	41.2↔	Splenotomia
40.54.10↔	Dissezione radicale dei linfonodi inguinali quale intervento indipendente	41.33↔	Biopsia a cielo aperto della milza
40.54.11↔	Dissezione radicale dei linfonodi inguinali in corso di altro intervento	41.41↔	Marsupializzazione di cisti splenica
40.54.99↔	Dissezione radicale dei linfonodi inguinali, altro	41.42.00↔	Asportazione o distruzione di lesione o tessuto della milza, NAS
40.59.00↔	Asportazione radicale di altri linfonodi, NAS	41.42.10↔	Asportazione di lesione o tessuto della milza
40.59.10↔	Asportazione radicale di altri linfonodi quale intervento indipendente, NAS	41.42.20↔	Distruzione di lesione o tessuto della milza
40.59.11↔	Asportazione radicale di linfonodi mediastinici quale intervento indipendente	41.42.99↔	Asportazione o distruzione di lesione o tessuto della milza, altro
40.59.12↔	Asportazione radicale di linfonodi peribronchiali quale intervento indipendente	41.43↔	Splenectomia parziale
40.59.19↔	Asportazione radicale di altri linfonodi quale intervento indipendente, altro	41.5↔	Splenectomia totale
40.59.20↔	Asportazione radicale di altri linfonodi in corso di altro intervento, NAS	41.93↔	Asportazione di milza accessoria
40.59.21↔	Asportazione radicale di linfonodi mediastinici in corso di altro intervento	41.94↔	Trapianto di milza
40.59.22↔	Asportazione radicale di linfonodi peribronchiali in corso di altro intervento	41.95.00↔	Interventi di riparazione e di plastica sulla milza, NAS
40.59.29↔	Asportazione radicale di altri linfonodi in corso di altro intervento, altro	41.95.10↔	Interventi di riparazione e di plastica sulla milza, sutura
40.59.99↔	Asportazione radicale di altri linfonodi, altro	41.95.99↔	Interventi di riparazione e di plastica sulla milza, altro
40.62↔	Fistolizzazione del dotto toracico	41.99↔	Altri interventi sulla milza
40.63↔	Chiusura di fistola del dotto toracico	42.01↔	Incisione di membrana dell'esofago
40.64↔	Legatura del dotto toracico	42.09.00↔	Altra incisione dell'esofago, NAS
40.9x.00↔	Altri interventi sulle strutture linfatiche, NAS	42.09.11↔	Altra incisione dell'esofago, chirurgica a cielo aperto
40.9x.10↔	Anastomosi per correzione di linfedema	42.09.12↔	Altra incisione dell'esofago, per via laparoscopica
40.9x.20↔	Incisione di linfocele	42.09.99↔	Altra incisione dell'esofago, altro
40.9x.30↔	Drenaggio di linfedema	42.10↔	Esofagostomia, NAS
40.9x.40↔	Puntura terapeutica percutanea di linfocele	42.11↔	Esofagostomia cervicale
40.9x.99↔	Altri interventi sulle strutture linfatiche, altro	42.12↔	Esteriorizzazione di tasca esofagea
41.00↔	Prelievo e trapianto di cellule staminali ematopoietiche, NAS	42.19↔	Altra fistolizzazione esterna dell'esofago
41.0b.09↔	Trapianto di cellule staminali ematopoietiche, altro	42.21↔	Esofagoscopia operatoria mediante incisione
41.0b.11↔	Trapianto di cellule staminali ematopoietiche dal midollo osseo, autologo	42.25↔	Biopsia a cielo aperto dell'esofago
41.0b.12↔	Trapianto di cellule staminali ematopoietiche dal midollo osseo, allogenico, donatore consanguineo, HLA-identico	42.31↔	Asportazione locale di diverticolo esofageo
41.0b.13↔	Trapianto di cellule staminali ematopoietiche dal midollo osseo, allogenico, donatore consanguineo, non HLA-identico	42.32↔	Asportazione locale di altra lesione o tessuto dell'esofago
41.0b.14↔	Trapianto di cellule staminali ematopoietiche dal midollo osseo, allogenico, donatore non consanguineo, HLA-identico	42.39↔	Altra distruzione di lesione o tessuto dell'esofago
41.0b.15↔	Trapianto di cellule staminali ematopoietiche dal midollo osseo, allogenico, donatore non consanguineo, non HLA-identico	42.40↔	Esofagectomia, NAS
41.0b.21↔	Trapianto di cellule staminali ematopoietiche dal sangue periferico, autologo	42.41.00↔	Esofagectomia parziale, NAS
41.0b.22↔	Trapianto di cellule staminali ematopoietiche dal sangue periferico, allogenico, donatore consanguineo, HLA-identico	42.41.10↔	Esofagectomia parziale, senza ricostituzione della continuità
41.0b.23↔	Trapianto di cellule staminali ematopoietiche dal sangue periferico, allogenico, donatore consanguineo, non HLA-identico	42.41.20↔	Esofagectomia parziale, con ricostituzione della continuità
41.0b.24↔	Trapianto di cellule staminali ematopoietiche dal sangue periferico, allogenico, donatore non consanguineo, HLA-identico	42.41.99↔	Esofagectomia parziale, altro
41.0b.25↔	Trapianto di cellule staminali ematopoietiche dal sangue periferico, allogenico, donatore non consanguineo, non HLA-identico	42.42.00↔	Esofagectomia totale, NAS
41.0b.31↔	Trapianto di cellule staminali ematopoietiche dal sangue del cordone ombelicale, autologo	42.42.10↔	Esofagectomia totale, senza ricostituzione della continuità
41.0b.32↔	Trapianto di cellule staminali ematopoietiche dal sangue del cordone ombelicale, allogenico dedicato, donatore consanguineo, HLA-identico	42.42.20↔	Esofagectomia totale, con ricostituzione della continuità, transmediastinica
41.0b.33↔	Trapianto di cellule staminali ematopoietiche dal sangue del cordone ombelicale, allogenico dedicato, donatore consanguineo, non HLA-identico	42.42.21↔	Esofagectomia totale, con ricostituzione della continuità, per via toracoaddominale
41.0b.34↔	Trapianto di cellule staminali ematopoietiche dal sangue del cordone ombelicale, allogenico dedicato, donatore non consanguineo, HLA-identico	42.42.29↔	Esofagectomia totale, con ricostituzione della continuità, per altra via
		42.42.99↔	Esofagectomia totale, altro
		42.51.00↔	Esofago-esofagostomia intratoracica, NAS
		42.51.10↔	Esofago-esofagostomia intratoracica, Ricostruzione del passaggio esofageo per atresia e riparazione di fistola tracheoesofagea congenita
		42.51.99↔	Esofago-esofagostomia intratoracica, altro
		42.52↔	Esofago-gastrostomia intratoracica
		42.53↔	Anastomosi esofagea intratoracica con interposizione di intestino tenue
		42.54↔	Altra esofago-enteranastomosi intratoracica
		42.55↔	Anastomosi esofagea intratoracica con interposizione di colon
		42.56↔	Altra esofagocolostomia intratoracica
		42.58↔	Anastomosi esofagea intratoracica con altra interposizione
		42.59↔	Altra anastomosi esofagea intratoracica
		42.61↔	Esofago-esofagostomia presternale
		42.62↔	Esofago-gastrostomia presternale
		42.63↔	Anastomosi esofagea presternale con interposizione di intestino tenue
		42.64↔	Altra esofagoenterostomia presternale
		42.65↔	Anastomosi esofagea presternale con interposizione di colon
		42.66↔	Altra esofagocolostomia presternale
		42.68↔	Altra anastomosi esofagea presternale con interposizione
		42.69↔	Altra anastomosi presternale dell'esofago
		42.7x.00↔	Esofagomiotomia, NAS
		42.7x.11↔	Esofagomiotomia, chirurgica a cielo aperto



42.7x.12↔	Esofagomiectomia, per via laparoscopica	43.6x.20↔	Tipo Billroth I
42.7x.21↔	Esofagomiectomia, faringocervicale, chirurgica a cielo aperto	43.6x.99↔	Gastrectomia parziale con anastomosi duodenale, altro
42.7x.22↔	Esofagomiectomia, faringocervicale, per via laparoscopica	43.70↔	Gastrectomia parziale con anastomosi digiunale e ileale, NAS
42.7x.31↔	Esofagogastromiopia, chirurgica a cielo aperto	43.71.11↔	Gastrectomia parziale (asportazione di 2/3) con anastomosi digiunale
42.7x.32↔	Esofagogastromiopia, per via laparoscopica	43.71.21↔	Gastrectomia parziale (asportazione di 4/5) con anastomosi digiunale
42.7x.99↔	Esofagomiectomia, altro	43.72.11↔	Gastrectomia parziale (asportazione di 2/3) con anastomosi ileale
42.81.20↔	Inserzione e sostituzione di una protesi non autoespandente (sonda permanente) nell'esofago, chirurgica a cielo aperto	43.72.21↔	Gastrectomia parziale (asportazione di 4/5) con anastomosi ileale
42.81.21↔	Inserzione e sostituzione di due protesi non autoespandenti (sonda permanente) nell'esofago, chirurgica a cielo aperto	43.79↔	Gastrectomia parziale con anastomosi digiunale e ileale, altro
42.81.22↔	Inserzione e sostituzione di più di due protesi non autoespandenti (sonda permanente) nell'esofago, chirurgica a cielo aperto	43.81↔	Gastrectomia parziale con trasposizione digiunale
42.81.30↔	Inserzione e sostituzione di una protesi non autoespandente (sonda permanente) nell'esofago, per via laparoscopica	43.89.00↔	Altra gastrectomia parziale, NAS
42.81.31↔	Inserzione e sostituzione di due protesi non autoespandenti (sonda permanente) nell'esofago, per via laparoscopica	43.89.09↔	Altra gastrectomia parziale, altro
42.81.32↔	Inserzione e sostituzione di più di due protesi non autoespandenti (sonda permanente) nell'esofago, per via laparoscopica	43.89.10↔	Resezione segmentaria dello stomaco
42.81.50↔	Inserzione e sostituzione di una protesi autoespandente (sonda permanente) nell'esofago, chirurgica a cielo aperto	43.89.20↔	Diversione biliopancreatica dello stomaco secondo Scopinaro, chirurgica a cielo aperto
42.81.51↔	Inserzione e sostituzione di due protesi autoespandenti (sonda permanente) nell'esofago, chirurgica a cielo aperto	43.89.21↔	Diversione biliopancreatica dello stomaco secondo Scopinaro, per via laparoscopica
42.81.52↔	Inserzione e sostituzione di più di due protesi autoespandenti (sonda permanente) nell'esofago, chirurgica a cielo aperto	43.89.30↔	Diversione biliopancreatica dello stomaco con switch duodenale [BPD-DS], chirurgica a cielo aperto
42.81.60↔	Inserzione e sostituzione di una protesi autoespandente (sonda permanente) nell'esofago, per via laparoscopica	43.89.31↔	Diversione biliopancreatica dello stomaco con switch duodenale [BPD-DS], per via laparoscopica
42.81.61↔	Inserzione e sostituzione di due protesi autoespandenti (sonda permanente) nell'esofago, per via laparoscopica	43.89.40↔	Sleeve resection, chirurgica a cielo aperto
42.81.62↔	Inserzione e sostituzione di più di due protesi autoespandenti (sonda permanente) nell'esofago, per via laparoscopica	43.89.41↔	Sleeve resection, per via laparoscopica
42.82↔	Sutura di lacerazione dell'esofago	43.89.42↔	Sleeve resection dopo bendaggio gastrico, chirurgica a cielo aperto
42.83↔	Chiusura di esofagostomia	43.89.43↔	Sleeve resection dopo bendaggio gastrico, per via laparoscopica
42.85↔	Riparazione di stenosi esofagea	43.89.44↔	Re-sleeve resection, chirurgica a cielo aperto
42.87↔	Altro innesto dell'esofago	43.89.45↔	Re-sleeve resection, per via laparoscopica
42.88.00↔	Rimozione di protesi dall'esofago, NAS	43.89.50↔	Switch duodenale a seguito di sleeve resection (intervento secondario), chirurgico a cielo aperto
42.88.11↔	Rimozione di protesi dall'esofago, chirurgica a cielo aperto	43.89.51↔	Switch duodenale a seguito di sleeve resection (intervento secondario), per via laparoscopica
42.88.12↔	Rimozione di protesi dall'esofago, per via laparoscopica	43.89.61↔	Gastrectomia parziale con gastrogastrostomia
42.88.99↔	Rimozione di protesi dall'esofago, altro	43.91↔	Gastrectomia totale con interposizione intestinale
42.91↔	Legatura di varici esofagee	43.92↔	Esofagoduodenostomia o esofagodigiunostomia con gastrectomia totale
42.99.10↔	Transezione esofagea	43.99.00↔	Altra gastrectomia totale, NAS
42.99.35↔	Impianto di sistema antireflusso di assistenza alla funzione dello sfintere esofageo inferiore, chirurgico a cielo aperto	43.99.10↔	Asportazione di residuo gastrico dopo intervento bariatrico preliminare, chirurgica a cielo aperto
42.99.36↔	Impianto di sistema antireflusso di assistenza alla funzione dello sfintere esofageo inferiore, per via laparoscopica	43.99.11↔	Asportazione di residuo gastrico dopo intervento bariatrico preliminare, per via laparoscopica
42.99.37↔	Impianto di sonda di sistema antireflusso di assistenza alla funzione dello sfintere esofageo inferiore, chirurgico a cielo aperto	43.99.99↔	Altra gastrectomia totale, altro
42.99.38↔	Impianto di sonda di sistema antireflusso di assistenza alla funzione dello sfintere esofageo inferiore, per via laparoscopica	44.00↔	Vagotomia, NAS
42.99.3a↔	Rimozione di sistema antireflusso di assistenza alla funzione dello sfintere esofageo inferiore, chirurgica a cielo aperto	44.01↔	Vagotomia troncolare
42.99.3b↔	Rimozione di sistema antireflusso di assistenza alla funzione dello sfintere esofageo inferiore, per via laparoscopica	44.02↔	Vagotomia super selettiva
42.99.3c↔	Rimozione di sonda di sistema antireflusso di assistenza alla funzione dello sfintere esofageo inferiore, chirurgica a cielo aperto	44.03↔	Altra vagotomia selettiva
42.99.3d↔	Rimozione di sonda di sistema antireflusso di assistenza alla funzione dello sfintere esofageo inferiore, per via laparoscopica	44.11↔	Gastroscopia transaddominale
42.99.3e↔	Revisione senza sostituzione di sistema antireflusso di assistenza alla funzione dello sfintere esofageo inferiore, chirurgica a cielo aperto	44.15↔	Biopsia dello stomaco a cielo aperto
42.99.3f↔	Revisione senza sostituzione di sistema antireflusso di assistenza alla funzione dello sfintere esofageo inferiore, per via laparoscopica	44.21↔	Dilatazione mediante incisione del piloro
42.99.42↔	Serranodo e clipping dell'esofago, chirurgico a cielo aperto	44.29↔	Altra piloroplastica
43.0↔	Gastrotomia	44.31.00↔	Bypass gastrico, NAS
43.3↔	Piloriectomia	44.31.09↔	Bypass gastrico, altro
43.5↔	Gastrectomia parziale, con anastomosi esofagea	44.31.11↔	Bypass gastrico prossimale, chirurgico a cielo aperto
43.6x.00↔	Gastrectomia parziale con anastomosi duodenale, NAS	44.31.12↔	Bypass gastrico prossimale, per via laparoscopica
43.6x.10↔	Pilorectomia con anastomosi duodenale	44.31.13↔	Bypass gastrico prossimale dopo sleeve resection, intervento di riconversione, chirurgico a cielo aperto
		44.31.14↔	Bypass gastrico prossimale dopo sleeve resection, intervento di riconversione, per via laparoscopica
		44.31.15↔	Bypass gastrico prossimale dopo bendaggio gastrico, dopo intervento bariatrico preliminare, chirurgico a cielo aperto
		44.31.16↔	Bypass gastrico prossimale dopo bendaggio gastrico, dopo intervento bariatrico preliminare, per via laparoscopica
		44.31.21↔	Bypass gastrico distale, chirurgico a cielo aperto
		44.31.22↔	Bypass gastrico distale, per via laparoscopica
		44.31.31↔	Omega-loop gastric bypass, chirurgico a cielo aperto
		44.31.32↔	Omega-loop gastric bypass, per via laparoscopica
		44.31.41↔	Bypass gastrico Roux-en-Y, chirurgico a cielo aperto
		44.31.42↔	Bypass gastrico Roux-en-Y, per via laparoscopica

44.38↔	Gastroenterostomia laparoscopica	44.95.11↔	Posa di anello gastrico, chirurgico a cielo aperto
44.39↔	Altra gastroenterostomia	44.95.12↔	Posa di anello gastrico, per via laparoscopica
44.40↔	Sutura di ulcera peptica, NAS	44.95.21↔	Gastroplastica verticale, chirurgica a cielo aperto
44.41↔	Sutura di ulcera gastrica	44.95.22↔	Gastroplastica verticale, per via laparoscopica
44.42↔	Sutura di ulcera duodenale	44.96.00↔	Revisione di intervento riduttivo dello stomaco, NAS
44.49.00↔	Altro controllo di emorragia dello stomaco o del duodeno, NAS	44.96.11↔	Riposizionamento dell'anello in seguito a posa di anello gastrico, chirurgica a cielo aperto
44.49.10↔	Sclerotizzazione di varici del fondo, chirurgica a cielo aperto	44.96.12↔	Riposizionamento dell'anello in seguito a posa di anello gastrico, per via laparoscopica
44.49.11↔	Sclerotizzazione di varici del fondo, per via laparoscopica	44.96.13↔	Sostituzione dell'anello in seguito a posa di anello gastrico, chirurgica a cielo aperto
44.49.20↔	Legatura di varici del fondo, chirurgica a cielo aperto	44.96.14↔	Sostituzione dell'anello in seguito a posa di anello gastrico, per via laparoscopica
44.49.21↔	Legatura di varici del fondo, per via laparoscopica	44.96.16↔	Riparazione di catetere in seguito a posa di anello gastrico, con intervento intraaddominale, chirurgico a cielo aperto
44.49.30↔	Transezione del fondo	44.96.17↔	Riparazione di catetere in seguito a posa di anello gastrico, con intervento intraaddominale, per via laparoscopica
44.49.99↔	Altro controllo di emorragia dello stomaco o del duodeno, altro	44.96.18↔	Sostituzione di port in seguito a posa di anello gastrico
44.5x.00↔	Revisione di anastomosi gastrica, NAS	44.96.99↔	Revisione di intervento riduttivo dello stomaco, altro
44.5x.10↔	Revisione di anastomosi gastrica a seguito di intervento tipo Billroth I o II	44.97.00↔	Rimozione di dispositivo(i) riduttivo(i) gastrico(i), NAS
44.5x.21↔	Revisione di anastomosi gastrica a seguito di bypass gastrico o con interposizione intestinale, chirurgica a cielo aperto	44.97.11↔	Rimozione di anello gastrico, chirurgica a cielo aperto
44.5x.22↔	Revisione di anastomosi gastrica a seguito di bypass gastrico o con interposizione intestinale, per via laparoscopica	44.97.12↔	Rimozione di anello gastrico, per via laparoscopica
44.5x.33↔	Revisione di tasca a seguito di bypass gastrico senza nuova confezione, chirurgica a cielo aperto	44.97.99↔	Rimozione di dispositivo(i) riduttivo(i) gastrico(i), altro
44.5x.34↔	Revisione di tasca a seguito di bypass gastrico senza nuova confezione, per via laparoscopica	44.99.11↔	Dilatazione dello stomaco mediante dilatatori, chirurgica a cielo aperto
44.5x.35↔	Revisione di tasca a seguito di bypass gastrico con nuova confezione, chirurgica a cielo aperto	44.99.12↔	Dilatazione dello stomaco mediante dilatatori, per via laparoscopica
44.5x.36↔	Revisione di tasca a seguito di bypass gastrico con nuova confezione, per via laparoscopica	44.99.21↔	Serranodo e clipping dell'esofago, chirurgico a cielo aperto
44.5x.41↔	Revisione di diversione biliopancreatica [BPD], chirurgica a cielo aperto	44.99.22↔	Serranodo e clipping dell'esofago, per via endoscopica
44.5x.42↔	Revisione di diversione biliopancreatica [BPD], per via laparoscopica	44.99.51↔	Inserzione o sostituzione di una protesi non autoespandente nello stomaco, chirurgica a cielo aperto
44.5x.43↔	Riconversione di diversione biliopancreatica [BPD], chirurgica a cielo aperto	44.99.52↔	Inserzione o sostituzione di una protesi non autoespandente nello stomaco, per via laparoscopica
44.5x.44↔	Riconversione di diversione biliopancreatica (BPD), per via laparoscopica	44.99.61↔	Inserzione o sostituzione di una protesi autoespandente nello stomaco, chirurgica a cielo aperto
44.5x.51↔	Riconversione di bypass gastrico, chirurgica a cielo aperto	44.99.62↔	Inserzione o sostituzione di una protesi autoespandente nello stomaco, per via laparoscopica
44.5x.52↔	Riconversione di bypass gastrico, per via laparoscopica	44.99.71↔	Rimozione di protesi dallo stomaco, chirurgica a cielo aperto
44.5x.99↔	Revisione di anastomosi gastrica, altro	44.99.72↔	Rimozione di protesi dallo stomaco, per via laparoscopica
44.61↔	Sutura di lacerazione dello stomaco	44.99.80↔	Impianto e sostituzione di pacemaker gastrico (incl. sonde)
44.63.00↔	Chiusura di altra fistola gastrica, NAS	44.99.81↔	Revisione senza sostituzione di pacemaker gastrico (incl. sonde)
44.63.11↔	Chiusura di altra fistola gastrica, chirurgica a cielo aperto	44.99.82↔	Rimozione del generatore di impulsi di pacemaker gastrico (incl. sonde)
44.63.12↔	Chiusura di altra fistola gastrica, per via laparoscopica	44.99.91↔	Altri interventi sul piloro
44.63.99↔	Chiusura di altra fistola gastrica, altro	44.99.99↔	Altri interventi sullo stomaco, altro
44.64↔	Gastropessia	45.01↔	Incisione del duodeno
44.65.00↔	Esofagogastropastica, NAS	45.02↔	Altra incisione dell'intestino tenue
44.65.10↔	Esofagogastropastica, Plastica del cardias, chirurgica a cielo aperto	45.03↔	Incisione dell'intestino crasso
44.65.20↔	Esofagogastropastica, (Emi)funduplicatio, chirurgica a cielo aperto	45.15↔	Biopsia a cielo aperto dell'intestino tenue
44.65.99↔	Esofagogastropastica, altro	45.26↔	Biopsia dell'intestino crasso a cielo aperto
44.66.00↔	Altri interventi per restaurare la funzione dello sfintere esofagogastrico, NAS	45.31↔	Altra asportazione locale di lesione del duodeno
44.66.11↔	Plastica iatale in corso di intervento bariatrico, chirurgica a cielo aperto	45.32↔	Altra distruzione di lesione del duodeno
44.66.99↔	Altri interventi per restaurare la funzione dello sfintere esofagogastrico, altro	45.33↔	Asportazione locale di lesione o tessuto dell'intestino tenue, eccetto il duodeno
44.67.00↔	Interventi laparoscopici per restaurare la funzione dello sfintere esofagogastrico, NAS	45.34↔	Altra distruzione di lesione dell'intestino tenue, eccetto il duodeno
44.67.10↔	Interventi laparoscopici per restaurare la funzione dello sfintere esofagogastrico, Plastica del cardias, per via laparoscopica	45.49↔	Altra distruzione di lesione dell'intestino crasso
44.67.20↔	Interventi laparoscopici per restaurare la funzione dello sfintere esofagogastrico, (Emi)funduplicatio, per via laparoscopica	45.50↔	Isolamento di segmento intestinale, NAS
44.67.99↔	Interventi laparoscopici per restaurare la funzione dello sfintere esofagogastrico, altro	45.51↔	Isolamento di segmento dell'intestino tenue
44.68↔	Gastroplastica	45.52↔	Isolamento di segmento dell'intestino crasso
44.69↔	Altra riparazione dello stomaco	45.61↔	Resezione segmentaria multipla dell'intestino tenue
44.91↔	Legatura a cielo aperto di varici gastriche	45.62↔	Altra resezione parziale dell'intestino tenue
44.92↔	Manipolazione intraoperatoria dello stomaco	45.63.00↔	Rimozione totale dell'intestino tenue, NAS
44.93↔	Inserzione di bolla gastrica (palloncino)	45.63.99↔	Rimozione totale dell'intestino tenue, altro
44.94↔	Rimozione di bolla gastrica (palloncino)	45.70↔	Asportazione parziale dell'intestino crasso, NAS
44.95.00↔	Interventi riduttivi dello stomaco, NAS	45.72.11↔	Resezione ileocecale
44.95.09↔	Interventi riduttivi dello stomaco, altro	45.72.12↔	Resezione ileocecale, per via laparoscopica
		45.73.11↔	Emicolectomia destra, chirurgica a cielo aperto
		45.73.12↔	Emicolectomia destra, per via laparoscopica
		45.74.11↔	Resezione del colon trasverso, chirurgica a cielo aperto

45.74.12↔	Resezione del colon trasverso, per via laparoscopica	46.41.20↔	Conversione di stoma artificiale dell'intestino tenue in stoma continente
45.75.11↔	Emicolectomia sinistra, chirurgica a cielo aperto	46.41.99↔	Revisione di stoma artificiale dell'intestino tenue, altro
45.75.12↔	Emicolectomia sinistra, per via laparoscopica	46.42.00↔	Riparazione di ernia parastomale, NAS
45.75.21↔	Emicolectomia sinistra con sigmoidectomia, chirurgica a cielo aperto	46.42.09↔	Riparazione di ernia parastomale, altro
45.75.22↔	Emicolectomia sinistra con sigmoidectomia, per via laparoscopica	46.42.11↔	Riparazione di ernia parastomale, chirurgica a cielo aperto, senza impianto di membrane o reti
45.76.00↔	Sigmoidectomia, NAS	46.42.12↔	Riparazione di ernia parastomale, chirurgica a cielo aperto, con impianto di membrane o reti
45.76.09↔	Sigmoidectomia, altro	46.42.21↔	Riparazione di ernia parastomale, per via laparoscopica, senza impianto di membrane o reti
45.76.11↔	Sigmoidectomia, chirurgica a cielo aperto	46.42.22↔	Riparazione di ernia parastomale, per via laparoscopica, con impianto di membrane o reti
45.76.21↔	Sigmoidectomia, per via laparoscopica	46.43.00↔	Altra revisione di stoma artificiale dell'intestino crasso, NAS
45.77.11↔	Emicolectomia destra allargata, chirurgica a cielo aperto	46.43.10↔	Allargamento o restringimento plastico di stoma artificiale dell'intestino crasso
45.77.12↔	Emicolectomia destra allargata, per via laparoscopica	46.43.11↔	Neoconfezione di colostomia
45.77.21↔	Emicolectomia sinistra allargata, chirurgica a cielo aperto	46.43.12↔	Rimozione di parte estroflessa di stoma dell'intestino crasso
45.77.22↔	Emicolectomia sinistra allargata, per via laparoscopica	46.43.20↔	Conversione di stoma dell'intestino crasso in stoma continente
45.78.11↔	Resezione segmentaria, chirurgica a cielo aperto	46.43.99↔	Altra revisione di stoma artificiale dell'intestino crasso, altro
45.78.12↔	Resezione segmentaria, per via laparoscopica	46.51.00↔	Chiusura di stoma artificiale dell'intestino tenue, NAS
45.78.21↔	Resezione segmentaria multipla, per via endoscopica	46.51.10↔	Chiusura di stoma a doppia canna dell'intestino tenue
45.78.22↔	Resezione segmentaria multipla, per via laparoscopica	46.51.20↔	Chiusura di stoma artificiale terminale dell'intestino tenue
45.79↔	Altra asportazione parziale dell'intestino crasso	46.51.99↔	Chiusura di stoma artificiale dell'intestino tenue, altro
45.80↔	Colectomia totale, NAS	46.52.10↔	Chiusura di colostomia a doppia canna
45.81.11↔	Colectomia, chirurgica a cielo aperto	46.52.20↔	Chiusura di colostomia terminale
45.81.12↔	Colectomia, per via laparoscopica	46.61↔	Fissazione di intestino tenue alla parete addominale
45.82.11↔	Coloproctectomia, , chirurgica a cielo aperto	46.62↔	Altra fissazione dell'intestino tenue
45.82.12↔	Coloproctectomia, per via laparoscopica	46.63↔	Fissazione dell'intestino crasso alla parete addominale
45.89↔	Colectomia totale, altro	46.64↔	Altra fissazione dell'intestino crasso
45.90↔	Anastomosi intestinale, NAS	46.71↔	Sutura di lacerazione del duodeno
45.91↔	Anastomosi intestinale tenue-tenue	46.72.11↔	Chiusura di fistola del duodeno, chirurgica a cielo aperto
45.92.11↔	Anastomosi tenue-retto con confezione di tasca (pouch)	46.72.12↔	Chiusura di fistola del duodeno, per via laparoscopica
45.92.12↔	Anastomosi tenue-retto senza confezione di tasca (pouch)	46.73↔	Sutura di lacerazione dell'intestino tenue eccetto il duodeno
45.93↔	Anastomosi intestinale tenue-crasso	46.74.11↔	Chiusura di fistola dell'intestino tenue, eccetto il duodeno, chirurgica a cielo aperto
45.94↔	Anastomosi intestinale crasso-crasso	46.74.12↔	Chiusura di fistola dell'intestino tenue, eccetto il duodeno, per via laparoscopica
45.95.11↔	Anastomosi tenue-ano con confezione di tasca	46.75↔	Sutura di lacerazione dell'intestino crasso
45.95.12↔	Anastomosi tenue-ano senza confezione di tasca	46.76.11↔	Chiusura di fistola dell'intestino crasso, chirurgica a cielo aperto
45.95.21↔	Anastomosi crasso-ano	46.76.12↔	Chiusura di fistola dell'intestino crasso, per via laparoscopica
45.96↔	Anastomosi crasso-retto	46.79.10↔	Sutura di altra lesione intestinale
45.97.11↔	Nuova confezione di anastomosi al piede d'ansa del tenue, chirurgica a cielo aperto	46.79.21↔	Sutura di altra lesione intestinale, chirurgica a cielo aperto
45.97.12↔	Nuova confezione di anastomosi al piede d'ansa del tenue, per via laparoscopica	46.79.22↔	Sutura di altra lesione intestinale, per via laparoscopica
45.98.11↔	Revisione di anastomosi dell'intestino tenue	46.79.30↔	Plastica di allargamento e restringimento dell'intestino
45.98.12↔	Revisione di anastomosi dell'intestino crasso	46.79.31↔	Allungamento intestinale longitudinale secondo Bianchi
45.98.13↔	Revisione di anastomosi all'ano	46.79.32↔	Enteroplastica trasversale seriale [STEP]
45.99↔	Anastomosi intestinale, altro	46.79.39↔	Altro allungamento dell'intestino
46.02↔	Resezione di segmento esteriorizzato dell'intestino tenue	46.79.40↔	Confezione di tasca, intestino tenue
46.04↔	Resezione di segmento esteriorizzato dell'intestino crasso	46.79.41↔	Confezione di tasca, intestino crasso
46.10↔	Colostomia, NAS	46.79.50↔	Revisione di tasca, intestino tenue
46.12.11↔	Colostomia terminale, chirurgica a cielo aperto	46.79.51↔	Revisione di tasca, intestino crasso
46.12.12↔	Colostomia terminale, per via laparoscopica	46.80↔	Manipolazione intraaddominale dell'intestino, NAS
46.15.11↔	Colostomia a doppia canna, chirurgica a cielo aperto	46.81↔	Manipolazione intraaddominale dell'intestino tenue
46.15.12↔	Colostomia a doppia canna, per via laparoscopica	46.82↔	Manipolazione intraaddominale dell'intestino crasso
46.19↔	Colostomia, altra	46.91↔	Miotomia del colon sigmoideo
46.20↔	Digiunostomia e ileostomia, NAS	46.92↔	Miotomia di altre parti del colon (escluso colon sigmoideo)
46.25.11↔	Digiunostomia e ileostomia terminale, chirurgica a cielo aperto	46.97.00↔	Trapianto intestinale, NAS
46.25.12↔	Digiunostomia e ileostomia terminale, per via laparoscopica	46.97.10↔	Trapianto intestinale, Ritrapianto di intestino tenue nella stessa degenza ospedaliera
46.26.11↔	Digiunostomia e ileostomia a doppia canna, chirurgica a cielo aperto	46.97.99↔	Trapianto intestinale, altro
46.26.12↔	Digiunostomia e ileostomia a doppia canna, per via laparoscopica	47.00↔	Appendicectomia, NAS
46.29↔	Digiunostomia e ileostomia, altro	47.01↔	Appendicectomia, per via laparoscopica
46.2a↔	Confezione di anastomosi secondo Bishop-Koop	47.02↔	Appendicectomia, chirurgica a cielo aperto
46.33↔	Confezione di duodenostomia	47.09↔	Appendicectomia, altro
46.39↔	Altra enterostomia	47.10↔	Appendicectomia in corso di altro intervento, NAS
46.40↔	Revisione di stoma intestinale, NAS	47.11↔	Appendicectomia incidentale, nel corso di laparoscopia per altre ragioni
46.41.00↔	Revisione di stoma artificiale dell'intestino tenue, NAS	47.12↔	Appendicectomia incidentale, nel corso di laparotomia per altre ragioni
46.41.10↔	Allargamento o restringimento plastico di stoma artificiale dell'intestino tenue	47.19↔	Appendicectomia in corso di altro intervento, altro
46.41.11↔	Neoconfezione di stoma artificiale dell'intestino tenue		
46.41.12↔	Asportazione della parte estroflessa di uno stoma artificiale dell'intestino tenue		

47.2↔	Drenaggio di ascesso appendicolare	49.78.09↔	Riparazione di agenesia e atresia anorettale congenita, altro
47.9↔	Altri interventi sull'appendice	49.78.11↔	Anorettoplastica anteriore, chirurgica a cielo aperto e per via perineale
48.0↔	Proctotomia	49.78.12↔	Anorettoplastica posteriore sagittale [PSARP], chirurgica a cielo aperto e per via perineale
48.1↔	Proctostomia	49.78.13↔	Anorettoplastica posteriore sagittale [PSARP] con chiusura di fistola con il tratto urogenitale, chirurgica a cielo aperto e per via perineale
48.21↔	Proctosigmoidoscopia transaddominale	49.78.14↔	Anorettoplastica posteriore sagittale [PSARP] con correzione di malformazione della vagina, chirurgica a cielo aperto e per via perineale
48.25↔	Biopsia a cielo aperto del retto	49.78.21↔	Pull-through addominoperineale o sacroaddominoperineale per agenesia e atresia anorettale congenita
48.26↔	Biopsia di tessuti perirettali	49.78.31↔	Riparazione dell'ano per agenesia e atresia anorettale congenita, per via perineale
48.41↔	Resezione sottomucosa del retto (secondo Soave)	49.79↔	Riparazione dell'ano, altro
48.49↔	Altra resezione del retto con pull-through	50.0↔	Epatotomia
48.50↔	Resezione del retto senza conservazione dello sfintere, NAS	50.12.00↔	Biopsia a cielo aperto del fegato, NAS
48.51↔	Resezione del retto per via addominoperineale	50.12.09↔	Biopsia a cielo aperto del fegato, altro
48.53↔	Resezione del retto per via addominosacrale, sacroperineale e perineale	50.12.11↔	Biopsia del fegato, mediante escissione, chirurgica a cielo aperto
48.59↔	Resezione del retto senza conservazione dello sfintere, altro	50.12.12↔	Biopsia del fegato, mediante agobiopsia, chirurgica a cielo aperto
48.65↔	Resezione del retto secondo Duhamel	50.21.11↔	Fenestrazione di una o più cisti epatiche, chirurgica a cielo aperto
48.66.00↔	Resezione del retto con conservazione dello sfintere, NAS	50.21.12↔	Fenestrazione di una o più cisti epatiche, per via laparoscopica
48.66.09↔	Resezione del retto con conservazione dello sfintere, altro	50.23.11↔	Asportazione locale di 1-2 lesioni epatiche, di diametro inferiore a 4 cm ciascuna, chirurgica a cielo aperto
48.66.11↔	Resezione di anello e cilindro rettale, con anastomosi, chirurgica a cielo aperto	50.23.12↔	Asportazione locale di 1-2 lesioni epatiche, almeno una di diametro superiore a 4 cm, chirurgica a cielo aperto
48.66.12↔	Resezione di anello e cilindro rettale, con enterostomia e chiusura a fondo cieco, chirurgica a cielo aperto	50.23.13↔	Asportazione locale di 3 o più lesioni epatiche, chirurgica a cielo aperto
48.66.13↔	Resezione di anello e cilindro rettale, con anastomosi, per via laparoscopica	50.25.11↔	Asportazione locale di 1-2 lesioni epatiche, di diametro inferiore a 4 cm ciascuna, per via laparoscopica
48.66.14↔	Resezione di anello e cilindro rettale, con enterostomia e chiusura a fondo cieco, per via laparoscopica	50.25.12↔	Asportazione locale di 1-2 lesioni epatiche, almeno una di diametro superiore a 4 cm, per via laparoscopica
48.66.15↔	Resezione di anello e cilindro rettale, per via transanale	50.25.13↔	Asportazione locale di 3 o più lesioni epatiche, per via laparoscopica
48.66.21↔	Resezione anteriore del retto, con anastomosi, chirurgica a cielo aperto	50.27.11↔	Distruzione locale di lesione o tessuto del fegato, mediante iniezione di alcol, chirurgica a cielo aperto
48.66.22↔	Resezione anteriore del retto, con enterostomia e chiusura a fondo cieco, chirurgica a cielo aperto	50.27.12↔	Distruzione locale di lesione o tessuto del fegato, mediante termoterapia indotta da corrente ad alta frequenza, chirurgica a cielo aperto
48.66.23↔	Resezione anteriore del retto, con anastomosi, per via laparoscopica	50.27.13↔	Distruzione locale di lesione o tessuto del fegato, mediante crioterapia, chirurgica a cielo aperto
48.66.24↔	Resezione anteriore del retto, con enterostomia e chiusura a fondo cieco, per via laparoscopica	50.27.14↔	Distruzione locale di lesione o tessuto del fegato, mediante laser, chirurgica a cielo aperto
48.66.25↔	Resezione anteriore del retto, per via transanale	50.27.15↔	Distruzione locale di lesione o tessuto del fegato, mediante elettroporazione irreversibile, chirurgica a cielo aperto
48.66.31↔	Resezione anteriore bassa del retto, con anastomosi, chirurgica a cielo aperto	50.27.19↔	Distruzione locale di lesione o tessuto del fegato, chirurgica a cielo aperto, altro
48.66.32↔	Resezione anteriore bassa del retto, con enterostomia e chiusura a fondo cieco, chirurgica a cielo aperto	50.27.21↔	Distruzione locale di lesione o tessuto del fegato, mediante iniezione di alcol, per via laparoscopica
48.66.33↔	Resezione anteriore bassa del retto, con anastomosi, per via laparoscopica	50.27.22↔	Distruzione locale di lesione o tessuto del fegato, mediante termoterapia, per via laparoscopica
48.66.34↔	Resezione anteriore bassa del retto, con enterostomia e chiusura a fondo cieco, per via laparoscopica	50.27.23↔	Distruzione locale di lesione o tessuto del fegato, mediante crioterapia, per via laparoscopica
48.66.35↔	Resezione anteriore bassa del retto, con anastomosi, per via transanale	50.27.24↔	Distruzione locale di lesione o tessuto del fegato, mediante laser, per via laparoscopica
48.69↔	Altra resezione del retto	50.27.25↔	Distruzione locale di lesione o tessuto del fegato, mediante elettroporazione irreversibile, per via laparoscopica
48.71↔	Sutura di lacerazione del retto	50.27.29↔	Distruzione locale di lesione o tessuto del fegato, per via laparoscopica, altro
48.72↔	Chiusura di proctostomia	50.2a.11↔	Resezione di cisti epatica, chirurgica a cielo aperto
48.73↔	Chiusura di altra fistola rettale	50.2a.12↔	Resezione di cisti epatica, per via laparoscopica
48.75.00↔	Proctopessia addominale, NAS	50.2a.21↔	Bisegmentectomia, chirurgica a cielo aperto
48.75.09↔	Proctopessia addominale, altro	50.2a.22↔	Bisegmentectomia, per via laparoscopica
48.75.11↔	Proctopessia addominale, chirurgica a cielo aperto	50.2a.23↔	Emiepatectomia sinistra, chirurgica a cielo aperto
48.75.21↔	Proctopessia addominale, per via laparoscopica	50.2a.24↔	Emiepatectomia sinistra, per via laparoscopica
48.76.00↔	Altra proctopessia, NAS	50.2a.25↔	Emiepatectomia sinistra allargata, chirurgica a cielo aperto
48.76.10↔	Proctopessia mediante rettotomia posteriore	50.2a.26↔	Emiepatectomia sinistra allargata, per via laparoscopica
48.76.11↔	Resezione extraanale della mucosa secondo Rehn-Delorme	50.2a.27↔	Emiepatectomia destra, chirurgica a cielo aperto
48.76.99↔	Altra proctopessia, altro		
48.79↔	Altra riparazione del retto		
48.91↔	Incisione di stenosi rettale		
48.92↔	Miomectomia anorettale		
48.93↔	Riparazione di fistola perirettale		
49.51↔	Sfinterotomia anale laterale sinistra		
49.52↔	Sfinterotomia anale posteriore		
49.59↔	Altra sfinterotomia anale		
49.74↔	Trasposizione del muscolo gracile per incontinenza anale		
49.75↔	Impianto o revisione di sfintere anale artificiale		
49.76↔	Asportazione di sfintere anale artificiale		
49.77.11↔	Anoproctoplastica, chirurgica a cielo aperto		
49.77.12↔	Anoproctoplastica, per via perineale		
49.77.13↔	Anoproctoplastica, per via laparoscopica		
49.78.00↔	Riparazione di agenesia e atresia anorettale congenita, NAS		

50.2a.28↔	Emiepatectomia destra, per via laparoscopica	51.44.00↔	Incisione del dotto cistico e dei dotti epatici per rimozione di calcoli, NAS
50.2a.2a↔	Emiepatectomia destra allargata, chirurgica a cielo aperto	51.44.09↔	Incisione del dotto cistico e dei dotti epatici per rimozione di calcoli, altro
50.2a.2b↔	Emiepatectomia destra allargata, per via laparoscopica	51.44.11↔	Incisione del dotto cistico e dei dotti epatici per rimozione di calcoli, chirurgica a cielo aperto
50.2a.2c↔	Altra resezione di più segmenti adiacenti, chirurgica a cielo aperto	51.44.21↔	Incisione del dotto cistico e dei dotti epatici per rimozione di calcoli, per via laparoscopica
50.2a.2d↔	Altra resezione di più segmenti adiacenti, per via laparoscopica	51.49.00↔	Incisione del dotto cistico e dei dotti epatici per rimozione di occlusione, NAS
50.2b.11↔	Transezione del fegato e legatura di rami della vena porta, ALPPS, prima fase, chirurgica a cielo aperto	51.49.09↔	Incisione del dotto cistico e dei dotti epatici per rimozione di occlusione, altro
50.2b.12↔	Transezione del fegato e legatura di rami della vena porta, ALPPS, prima fase, per via laparoscopica	51.49.11↔	Incisione del dotto cistico e dei dotti epatici per rimozione di occlusione, chirurgica a cielo aperto
50.2c.11↔	Bisegmentectomia per trapianto da vivente, chirurgica a cielo aperto	51.49.21↔	Incisione del dotto cistico e dei dotti epatici per rimozione di occlusione, per via laparoscopica
50.2c.12↔	Bisegmentectomia per trapianto da vivente, per via laparoscopica	51.61↔	Asportazione del dotto cistico residuo
50.2c.13↔	Emiepatectomia sinistra per trapianto da vivente, chirurgica a cielo aperto	51.62↔	Asportazione dell'ampolla di Vater (con reimpianto del coledoco)
50.2c.14↔	Emiepatectomia sinistra per trapianto da vivente, per via laparoscopica	51.63↔	Altra asportazione del coledoco
50.2c.15↔	Emiepatectomia destra per trapianto da vivente, chirurgica a cielo aperto	51.69↔	Asportazione di altro dotto biliare
50.2c.16↔	Emiepatectomia destra per trapianto da vivente, per via laparoscopica	51.71↔	Sutura semplice del coledoco
50.50↔	Trapianto del fegato, NAS	51.72↔	Coledocoplastica
50.52↔	Trapianto del fegato, organo intero	51.79↔	Riparazione del dotto cistico e dei dotti epatici
50.53↔	Trapianto del fegato, fegato split	51.81↔	Dilatazione dello sfintere di Oddi
50.59↔	Trapianto del fegato, altro	51.83↔	Sfinteroplastica pancreatica
50.60↔	Riparazione del fegato, NAS	51.89↔	Altri interventi sullo sfintere di Oddi
50.62↔	Chiusura di lacerazione del fegato e riparazione, mediante sutura	51.91↔	Riparazione di lacerazione della colecisti
50.63↔	Chiusura di lacerazione del fegato e riparazione, mediante tamponamento	51.92↔	Chiusura di colecistostomia
50.69↔	Altra riparazione del fegato	51.93↔	Chiusura di altra fistola biliare
50.99.00↔	Altri interventi sul fegato, NAS	51.94↔	Revisione di anastomosi delle vie biliari
50.99.10↔	Impianto e sostituzione di sistema di cateterismo permanente in arteria epatica e vena porta	51.95.20↔	Rimozione di endoprotesi dal dotto biliare, chirurgica a cielo aperto
50.99.11↔	Rimozione di sistema di cateterismo permanente in arteria epatica e vena porta	51.95.21↔	Rimozione di endoprotesi dal dotto biliare, per via laparoscopica
50.99.99↔	Altri interventi sul fegato, altro	51.99.11↔	Distruzione di dotti biliari
51.02↔	Colecistostomia con tre quarti	51.99.12↔	Inserzione di drenaggio nel dotto biliare
51.03↔	Altra colecistostomia	51.99.14↔	Revisione di dotti biliari
51.04↔	Altra colecistostomia	51.9a.41↔	Inserzione o sostituzione di stent non autoespandenti nel dotto biliare per via laparoscopica, 1 stent
51.13↔	Biopsia a cielo aperto della colecisti e dei dotti biliari	51.9a.42↔	Inserzione o sostituzione di stent non autoespandenti nel dotto biliare per via laparoscopica, 2 e più stent
51.21↔	Altra colecistectomia parziale	51.9a.51↔	Inserzione o sostituzione di stent nudi autoespandenti nel dotto biliare per via laparoscopica, 1 stent
51.22.00↔	Colecistectomia, NAS	51.9a.52↔	Inserzione o sostituzione di stent nudi autoespandenti nel dotto biliare per via laparoscopica, 2 stent
51.22.10↔	Colecistectomia senza revisione chirurgica dei dotti biliari	51.9a.53↔	Inserzione o sostituzione di stent nudi autoespandenti nel dotto biliare per via laparoscopica, 3 stent
51.22.11↔	Colecistectomia con revisione chirurgica dei dotti biliari	51.9a.54↔	Inserzione o sostituzione di stent nudi autoespandenti nel dotto biliare per via laparoscopica, 4 stent
51.22.12↔	Colecistectomia allargata	51.9a.55↔	Inserzione o sostituzione di stent nudi autoespandenti nel dotto biliare per via laparoscopica, 5 stent
51.22.99↔	Colecistectomia, altro	51.9a.56↔	Inserzione o sostituzione di stent nudi autoespandenti nel dotto biliare per via laparoscopica, 6 e più stent
51.23↔	Colecistectomia laparoscopica	51.9a.61↔	Inserzione o sostituzione di stent rivestiti autoespandenti nel dotto biliare per via laparoscopica, 1 stent
51.24↔	Colecistectomia laparoscopica parziale	51.9a.62↔	Inserzione o sostituzione di stent rivestiti autoespandenti nel dotto biliare per via laparoscopica, 2 stent
51.31↔	Anastomosi fra colecisti e dotti epatici	51.9a.63↔	Inserzione o sostituzione di stent rivestiti autoespandenti nel dotto biliare per via laparoscopica, 3 stent
51.32↔	Anastomosi fra colecisti e intestino	51.9a.64↔	Inserzione o sostituzione di stent rivestiti autoespandenti nel dotto biliare per via laparoscopica, 4 stent
51.33↔	Anastomosi fra colecisti e pancreas	51.9a.65↔	Inserzione o sostituzione di stent rivestiti autoespandenti nel dotto biliare per via laparoscopica, 5 stent
51.34↔	Anastomosi fra colecisti e stomaco	51.9a.66↔	Inserzione o sostituzione di stent rivestiti autoespandenti nel dotto biliare per via laparoscopica, 6 e più stent
51.35↔	Altra anastomosi della colecisti	51.9a.71↔	Inserzione o sostituzione, chirurgica a cielo aperto, di stent non autoespandenti nel dotto biliare, 1 stent
51.36↔	Coledocoenterostomia	51.9a.72↔	Inserzione o sostituzione, chirurgica a cielo aperto, di stent non autoespandenti nel dotto biliare, 2 e più stent
51.37↔	Anastomosi fra dotto epatico e tratto gastrointestinale	51.9a.81↔	Inserzione o sostituzione, chirurgica a cielo aperto, di stent nudi autoespandenti nel dotto biliare, 1 stent
51.39↔	Altra anastomosi di dotti biliari	51.9a.82↔	Inserzione o sostituzione, chirurgica a cielo aperto, di stent nudi autoespandenti nel dotto biliare, 2 stent
51.41.00↔	Incisione del coledoco con rimozione di calcoli, NAS		
51.41.09↔	Incisione del coledoco con rimozione di calcoli, altro		
51.41.11↔	Incisione del coledoco con rimozione di calcoli, chirurgica a cielo aperto		
51.41.21↔	Incisione del coledoco con rimozione di calcoli, per via laparoscopica		
51.42.00↔	Incisione del coledoco con rimozione di altra occlusione, NAS		
51.42.09↔	Incisione del coledoco con rimozione di altra occlusione, altro		
51.42.11↔	Incisione del coledoco con rimozione di altra occlusione, chirurgica a cielo aperto		
51.42.21↔	Incisione del coledoco con rimozione di altra occlusione, per via laparoscopica		
51.43↔	Posizionamento di sonda coledocoepatica per decompressione		

51.9a.83↔	Inserzione o sostituzione, chirurgica a cielo aperto, di stent nudi autoespandenti nel dotto biliare, 3 stent	52.95.31↔	Inserzione di un drenaggio nel dotto pancreatico, per via laparoscopica
51.9a.84↔	Inserzione o sostituzione, chirurgica a cielo aperto, di stent nudi autoespandenti nel dotto biliare, 4 stent	52.95.40↔	Altri interventi sul pancreas, Inserzione o sostituzione di uno stent (protesi) non autoespandente nel dotto pancreatico, chirurgica a cielo aperto
51.9a.85↔	Inserzione o sostituzione, chirurgica a cielo aperto, di stent nudi autoespandenti nel dotto biliare, 5 stent	52.95.41↔	Inserzione o sostituzione di uno stent (protesi) non autoespandente nel dotto pancreatico, per via laparoscopica
51.9a.86↔	Inserzione o sostituzione, chirurgica a cielo aperto, di stent nudi autoespandenti nel dotto biliare, 6 e più stent	52.95.50↔	Inserzione o sostituzione di uno stent (protesi) autoespandente nel dotto pancreatico, chirurgica a cielo aperto
51.9a.a1↔	Inserzione o sostituzione, chirurgica a cielo aperto, di stent rivestiti autoespandenti nel dotto biliare, 1 stent	52.95.51↔	Inserzione o sostituzione di uno stent (protesi) autoespandente nel dotto pancreatico, per via laparoscopica
51.9a.a2↔	Inserzione o sostituzione, chirurgica a cielo aperto, di stent rivestiti autoespandenti nel dotto biliare, 2 stent	52.95.60↔	Ricostruzione plastica del dotto pancreatico, per via laparoscopica
51.9a.a3↔	Inserzione o sostituzione, chirurgica a cielo aperto, di stent rivestiti autoespandenti nel dotto biliare, 3 stent	52.95.70↔	Ricostruzione plastica del pancreas
51.9a.a4↔	Inserzione o sostituzione, chirurgica a cielo aperto, di stent rivestiti autoespandenti nel dotto biliare, 4 stent	52.95.90↔	Altri interventi per via endoscopica sul pancreas
51.9a.a5↔	Inserzione o sostituzione, chirurgica a cielo aperto, di stent rivestiti autoespandenti nel dotto biliare, 5 stent	52.96↔	Anastomosi del pancreas
51.9a.a6↔	Inserzione o sostituzione, chirurgica a cielo aperto, di stent rivestiti autoespandenti nel dotto biliare, 6 e più stent	52.99.00↔	Altri interventi a cielo aperto sul pancreas, NAS
52.01.12↔	Drenaggio transgastroico di cisti pancreatica, chirurgico a cielo aperto	52.99.10↔	Altri interventi a cielo aperto sul pancreas, Dilatazione del dotto pancreatico
52.01.13↔	Drenaggio transgastroico di cisti pancreatica, per via laparoscopica	52.99.20↔	Altri interventi a cielo aperto sul pancreas, Ricostruzione plastica del dotto pancreatico
52.01.22↔	Drenaggio transduodenale di cisti pancreatica, chirurgico a cielo aperto	52.99.99↔	Altri interventi a cielo aperto sul pancreas, NAS
52.01.23↔	Drenaggio transduodenale di cisti pancreatica, per via laparoscopica	53.00↔	Riparazione di ernia inguinale, NAS
52.09.00↔	Altra pancreatotomia, NAS	53.06.11↔	Riparazione di ernia inguinale, chirurgica a cielo aperto, senza impianto di membrane o reti
52.09.10↔	Altra pancreatotomia, Incisione del pancreas	53.06.21↔	Riparazione di ernia inguinale, chirurgica a cielo aperto, con impianto di membrane e reti
52.09.11↔	Altra pancreatotomia, Incisione del dotto pancreatico	53.07.11↔	Riparazione di ernia inguinale, per via laparoscopica, senza impianto di membrane o reti
52.09.99↔	Altra pancreatotomia, altro	53.07.21↔	Riparazione di ernia inguinale, per via laparoscopica, con impianto di membrane e reti
52.12↔	Biopsia a cielo aperto del pancreas	53.09↔	Riparazione di ernia inguinale, altro
52.22.00↔	Altra asportazione o distruzione di lesione o di tessuto del pancreas o del dotto pancreatico, NAS	53.20↔	Riparazione di ernia crurale, NAS
52.22.99↔	Altra asportazione o distruzione di lesione o di tessuto del pancreas o del dotto pancreatico, altro	53.22.11↔	Riparazione di ernia crurale, chirurgica a cielo aperto, senza impianto di membrane o reti
52.3↔	Marsupializzazione di cisti pancreatica	53.22.21↔	Riparazione di ernia crurale, chirurgica a cielo aperto, con impianto di membrane e reti
52.4↔	Drenaggio interno di cisti pancreatica	53.23.11↔	Riparazione di ernia crurale, per via laparoscopica, senza impianto di membrane o reti
52.50↔	Pancreatectomia parziale, NAS	53.23.21↔	Riparazione di ernia crurale, per via laparoscopica, con impianto di membrane e reti
52.51.10↔	Pancreatectomia prossimale, con conservazione del piloro	53.29↔	Riparazione di ernia crurale, altro
52.51.20↔	Pancreatectomia prossimale, con conservazione del duodeno	53.40↔	Riparazione di ernia ombelicale, NAS
52.51.31↔	Resezione pancreaticoduodenale con gastrectomia parziale	53.42.11↔	Riparazione di ernia ombelicale, chirurgica a cielo aperto, senza impianto di membrane o reti
52.52.11↔	Pancreatectomia distale, chirurgica a cielo aperto	53.42.21↔	Riparazione di ernia ombelicale, chirurgica a cielo aperto, con impianto di membrane e reti
52.52.12↔	Pancreatectomia distale, per via laparoscopica	53.43.11↔	Riparazione di ernia ombelicale, per via laparoscopica, senza impianto di membrane o reti
52.54↔	Resezione segmentale del corpo del pancreas	53.43.21↔	Riparazione di ernia ombelicale, per via laparoscopica, con impianto di membrane e reti
52.59↔	Altra pancreatectomia parziale	53.49↔	Riparazione di ernia ombelicale, altro
52.60↔	Pancreatectomia totale, NAS	53.51.00↔	Riparazione di ernia da incisione, senza impianto di membrane o reti, NAS
52.61↔	Pancreatectomia totale con gastrectomia parziale	53.51.09↔	Riparazione di ernia da incisione, senza impianto di membrane o reti, altro
52.62↔	Pancreatectomia totale, con conservazione del piloro	53.51.11↔	Riparazione di ernia da incisione, senza impianto di membrane o reti, chirurgica a cielo aperto
52.63↔	Pancreatectomia totale, con conservazione del duodeno	53.51.21↔	Riparazione di ernia da incisione, senza impianto di membrane o reti, per via laparoscopica
52.69↔	Pancreatectomia totale, altro	53.52.11↔	Riparazione di altra ernia della parete addominale, senza impianto di membrane o reti, chirurgica a cielo aperto
52.80↔	Trapianto del pancreas, NAS	53.52.21↔	Riparazione di altra ernia della parete addominale, senza impianto di membrane o reti, per via laparoscopica
52.82↔	Trapianto omologo di pancreas	53.59↔	Riparazione di altra ernia della parete addominale
52.83.00↔	Trapianto eterologo di pancreas, NAS	53.61.00↔	Riparazione di ernia da incisione, con impianto di membrane o reti, NAS
52.83.10↔	Trapianto eterologo di pancreas, Ritrapianto di segmento pancreatico nella stessa degenza ospedaliera	53.61.09↔	Riparazione di ernia da incisione, con impianto di membrane o reti, altro
52.83.11↔	Trapianto eterologo di pancreas, Ritrapianto del pancreas nella stessa degenza ospedaliera	53.61.11↔	Riparazione di ernia da incisione, con impianto di membrane o reti, chirurgica a cielo aperto
52.83.99↔	Trapianto eterologo di pancreas, altro		
52.84↔	Autotrapianto di cellule del Langerhans		
52.85↔	Allotrapianto di cellule del Langerhans		
52.86↔	Trapianto di cellule del Langerhans, NAS		
52.92↔	Incannulazione (o cannulamento) del dotto pancreatico		
52.95.00↔	Altri interventi sul pancreas, NAS		
52.95.10↔	Rimozione di calcoli dal dotto pancreatico, chirurgica a cielo aperto		
52.95.11↔	Rimozione di calcoli dal dotto pancreatico, per via laparoscopica		
52.95.20↔	Dilatazione del dotto pancreatico, per via laparoscopica		
52.95.30↔	Inserzione di un drenaggio nel dotto pancreatico, chirurgica a cielo aperto		



53.61.21↔	Riparazione di ernia da incisione, con impianto di membrane o reti, per via laparoscopica	54.99.30↔	Asportazione di tessuto dalla regione addominale non attribuibile con sicurezza a un organo
53.69↔	Riparazione di altra ernia della parete addominale anteriore con impianto di membrane o reti, altro	54.99.31↔	Debulking per laparotomia
53.70↔	Riparazione di ernia diaframmatica, per via addominale, NAS	54.99.40↔	Revisione di fistola cutaneoepitoneale (cateterismo permanente)
53.71.11↔	Riparazione di ernia diaframmatica, per via addominale, chirurgica a cielo aperto, senza impianto di membrane e reti	54.99.41↔	Asportazione o chiusura di fistola cutaneoepitoneale (cateterismo permanente)
53.71.21↔	Riparazione di ernia diaframmatica, per via addominale, chirurgica a cielo aperto, con impianto di membrane e reti	54.99.50↔	Chiusura temporanea della parete addominale
53.72.11↔	Riparazione di ernia diaframmatica, per via laparoscopica, senza impianto di membrane e reti	54.99.60↔	Lombotomia
53.72.21↔	Riparazione di ernia diaframmatica, per via laparoscopica, con impianto di membrane e reti	54.99.61↔	Rilombotomia
53.79↔	Riparazione di ernia diaframmatica, per via addominale, altro	54.99.81↔	Revisione senza sostituzione di cateteri nonché di pompa automatica, programmabile e ricaricabile per il drenaggio continuo di liquido ascitico
53.80↔	Riparazione di ernia diaframmatica, per via toracica e toracoaddominale, NAS	54.99.82↔	Rimozione di ostruzione meccanica di cateteri di una pompa automatica, programmabile e ricaricabile per il drenaggio continuo di liquido ascitico
53.81↔	Plicatura del diaframma	54.99.84↔	Sostituzione dei cateteri di pompa automatica, programmabile e ricaricabile per il drenaggio continuo di liquido ascitico
53.82↔	Riparazione di ernia parasternale	54.a0↔	Interventi nello spazio retroperitoneale, NAS
53.83.11↔	Riparazione di ernia diaframmatica, per via toracica, chirurgica a cielo aperto, senza impianto di membrane e reti	54.a1↔	Asportazione e distruzione di tessuto retroperitoneale
53.83.21↔	Riparazione di ernia diaframmatica, per via toracica, chirurgica a cielo aperto, con impianto di membrane e reti	54.a9↔	Interventi nello spazio retroperitoneale, altro
53.84.11↔	Riparazione di ernia diaframmatica, per via toracoscopica, senza impianto di membrane e reti	55.01.11↔	Nefrotomia, chirurgica a cielo aperto
53.84.21↔	Riparazione di ernia diaframmatica, per via toracoscopica, con impianto di membrane e reti	55.01.12↔	Nefrotomia, chirurgica a cielo aperto per esplorazione
53.85.11↔	Riparazione di ernia diaframmatica, per via toracoaddominale, chirurgica a cielo aperto, senza impianto di membrane e reti	55.01.13↔	Nefrotomia, chirurgica a cielo aperto per puntura di cisti
53.85.21↔	Riparazione di ernia diaframmatica, per via toracoaddominale, chirurgica a cielo aperto, con impianto di membrane e reti	55.02.11↔	Nefrostomia, chirurgica a cielo aperto
53.89↔	Riparazione di ernia diaframmatica, per via toracica, altro	55.24↔	Biopsia renale a cielo aperto
53.9↔	Altra riparazione di ernia	55.31↔	Marsupializzazione di lesioni renali
54.11↔	Laparotomia esplorativa	55.32↔	Escissione aperta di lesione o tessuto renale
54.12.00↔	Riapertura di laparotomia recente, NAS	55.34↔	Escissione laparoscopica di lesione o tessuto renale
54.12.10↔	Laparotomia di second-look	55.39.00↔	Altra asportazione o distruzione locale di lesione o tessuto renale, NAS
54.12.11↔	Laparotomia per controllo di emorragia postoperatoria	55.39.10↔	Altra asportazione o distruzione locale di lesione o tessuto renale, asportazione, ureterorenoscopica
54.12.99↔	Riapertura di laparotomia recente, altro	55.39.21↔	Altra asportazione o distruzione locale di lesione o tessuto renale, distruzione, ureterorenoscopica
54.13↔	Laparotomia con drenaggio	55.39.22↔	Altra asportazione o distruzione locale di lesione o tessuto renale, distruzione, chirurgica a cielo aperto
54.19↔	Altra laparotomia	55.39.23↔	Altra asportazione o distruzione locale di lesione o tessuto renale, distruzione, laparoscopica
54.21.00↔	Laparoscopia, NAS	55.39.29↔	Altra asportazione o distruzione locale di lesione o tessuto renale, distruzione, per altra via
54.21.10↔	Laparoscopia, Laparoscopia diagnostica	55.39.99↔	Altra asportazione o distruzione locale di lesione o tessuto renale, altro
54.21.30↔	Laparoscopia, Laparoscopia con drenaggio	55.4↔	Nefrectomia parziale
54.21.99↔	Laparoscopia, altro	55.51.00↔	Nefroureterectomia NAC
54.23↔	Biopsia del peritoneo	55.51.01↔	Nefroureterectomia, eccetto che per trapianto
54.3x.00↔	Asportazione o distruzione di lesione o tessuto della parete addominale o dell'ombelico, NAS	55.51.02↔	Nefrectomia per trapianto, da donatore vivente
54.3x.10↔	Omfalectomia	55.51.99↔	Nefroureterectomia, altro
54.3x.19↔	Altra asportazione o distruzione di lesione o tessuto della parete addominale o dell'ombelico	55.52↔	Nefrectomia di rene rimanente
54.3x.20↔	Distruzione di lesione o tessuto della parete addominale o dell'ombelico	55.53↔	Espiato di rene trapiantato o rigettato
54.3x.99↔	Asportazione o distruzione di lesione o tessuto della parete addominale o dell'ombelico, altro	55.54↔	Nefrectomia bilaterale
54.4x.00↔	Asportazione o distruzione di tessuto peritoneale, NAS	55.61↔	Autotrapianto di rene
54.4x.10↔	Asportazione di appendice epiloica	55.69.00↔	Altro trapianto di rene, NAS
54.4x.11↔	Asportazione di mesentere	55.69.10↔	Altro trapianto di rene, allogenico
54.4x.12↔	Asportazione di omento	55.69.20↔	Altro trapianto di rene, singenico
54.4x.99↔	Asportazione o distruzione di tessuto peritoneale, altro	55.69.30↔	Altro trapianto di rene, trapianto in blocco
54.51↔	Lisi di aderenze peritoneali, per via laparoscopica	55.69.40↔	Altro trapianto di rene, ritrapianto di rene nella stessa degenza ospedaliera
54.62↔	Chiusura ritardata di ferita addominale in via di cicatrizzazione	55.69.99↔	Altro trapianto di rene, altro
54.71.00↔	Riparazione di gastroschisi, NAS	55.7↔	Nefropessia
54.71.10↔	Riparazione di gastroschisi, con innesto o protesi	55.81↔	Sutura di lacerazione renale
54.71.99↔	Riparazione di gastroschisi, altro	55.82↔	Chiusura di nefrostomia e pielostomia
54.72↔	Altra riparazione della parete addominale	55.83↔	Riparazione di fistola renale
54.73↔	Altra riparazione del peritoneo	55.84↔	Riduzione di torsione di peduncolo renale
54.74↔	Altra riparazione dell'omento	55.85↔	Sinfistomia di rene a ferro di cavallo
54.75↔	Altra riparazione del mesentere	55.86↔	Anastomosi renali
54.92↔	Rimozione di corpo estraneo dalla cavità peritoneale	55.87↔	Correzione di giunzione pielo-ureterale
54.94↔	Creazione di shunt peritoneovascolare	55.89↔	Altra riparazione di rene
54.99.00↔	Altri interventi sulla regione addominale, NAS	55.91↔	Decapsulazione renale
54.99.09↔	Altri interventi sulla regione addominale, altro	55.99.00↔	Altri interventi sul rene, NAS
		55.99.10↔	Altri interventi sul rene, intervento di revisione sul rene

55.99.99↔	Altri interventi sul rene, altro	56.74.99↔	Ureterocistoneostomia, altro
56.2x.00↔	Ureterotomia, NAS	56.75↔	Transuretero-ureterostomia
56.2x.10↔	Ureterotomia, percutanea transrenale	56.79↔	Altra anastomosi o bypass dell'uretere
56.2x.11↔	Ureterotomia, percutanea transrenale con rimozione di calcolo	56.81↔	Lisi di aderenza intraluminale dell'uretere
56.2x.20↔	Ureterotomia, ureterorenoscopica	56.82↔	Sutura di lacerazioni ureterali
56.2x.30↔	Ureterotomia, chirurgica a cielo aperto	56.83↔	Chiusura di ureterostomia
56.2x.40↔	Ureterotomia, per via laparoscopica	56.84.00↔	Chiusura di altra fistola ureterale, NAS
56.2x.99↔	Ureterotomia, altro	56.84.10↔	Chiusura di fistola ureterointestinale, chirurgica a cielo aperto
56.34↔	Biopsia a cielo aperto dell'uretere	56.84.11↔	Chiusura di fistola ureterointestinale, per via laparoscopica
56.40↔	Ureterectomia, NAS	56.84.20↔	Chiusura di fistola ureterovaginale, chirurgica a cielo aperto
56.41.00↔	Ureterectomia parziale o segmentaria, NAS	56.84.21↔	Chiusura di fistola ureterovaginale, per via laparoscopica
56.41.10↔	Ureterectomia parziale o segmentaria, resezione dell'ostio ureterale, percutanea transvescicale	56.84.22↔	Chiusura di fistola ureterovaginale, per via vaginale
56.41.11↔	Ureterectomia parziale o segmentaria, resezione dell'ostio ureterale, transuretrale	56.84.99↔	Chiusura di altra fistola ureterale, altro
56.41.12↔	Ureterectomia parziale o segmentaria, resezione dell'ostio ureterale, chirurgica a cielo aperto	56.85↔	Ureteropessia
56.41.20↔	Ureterectomia parziale o segmentaria, chirurgica a cielo aperto	56.86↔	Rimozione di legatura dell'uretere
56.41.21↔	Ureterectomia parziale o segmentaria, per via laparoscopica	56.89↔	Altra riparazione dell'uretere
56.41.30↔	Ureterectomia parziale o segmentaria, resezione di moncone ureterale	56.92↔	Impianto di stimolatore elettronico ureterale
56.41.40↔	Ureterolectomia, transuretrale	56.93↔	Sostituzione di stimolatore elettronico ureterale
56.41.41↔	Ureterolectomia, chirurgica a cielo aperto	56.94↔	Rimozione di stimolatore elettronico ureterale
56.41.49↔	Ureterolectomia, per altra via	56.95↔	Legatura dell'uretere
56.41.99↔	Ureterectomia parziale o segmentaria, altro	57.12↔	Lisi di aderenze intraluminali con incisione nella vescica
56.42↔	Ureterectomia totale	57.21↔	Vescicostomia
56.51.10↔	Confezione di uretero-ileostomia cutanea, ureteroileocutaneostomia [condotto ileale] o ureterocolocutaneostomia [condotto colon-sigmoideo], chirurgica a cielo aperto	57.22↔	Revisione di vescicostomia
56.51.11↔	Confezione di uretero-ileostomia cutanea, ureteroileocutaneostomia [condotto ileale] o ureterocolocutaneostomia [condotto colon-sigmoideo], per via laparoscopica	57.23.00↔	Appendicovescicostomia, NAS
56.51.12↔	Confezione di uretero-ileostomia cutanea, con interposizione intestinale [condotto] (derivazione urinaria non continente), per altra via	57.23.11↔	Creazione di appendicovescicostomia
56.51.20↔	Confezione di uretero-ileostomia cutanea, conversione di altra derivazione urinaria sopravescicale in uretero-ileostomia cutanea	57.23.12↔	Revisione superficiale di appendicovescicostomia
56.51.30↔	Confezione di uretero-ileostomia cutanea, con tasca intestinale (derivazione urinaria continente)	57.23.13↔	Revisione profonda di appendicovescicostomia
56.52.00↔	Revisione di uretero-ileostomia cutanea, NAS	57.23.99↔	Appendicovescicostomia, altro
56.52.10↔	Revisione di uretero-ileostomia cutanea, con interposizione intestinale [condotto]	57.34↔	Biopsia della vescica a cielo aperto
56.52.20↔	Revisione di uretero-ileostomia cutanea, con tasca intestinale (derivazione urinaria continente)	57.49.00↔	Altra asportazione o distruzione transuretrale di lesione o tessuto vescicale, NAS
56.52.99↔	Revisione di uretero-ileostomia cutanea, altro	57.49.11↔	Altra distruzione transuretrale di lesione o tessuto vescicale
56.61.00↔	Confezione di altra ureterostomia cutanea, NAS	57.49.12↔	Altra resezione transuretrale di lesione o tessuto vescicale
56.61.10↔	Confezione di altra ureterostomia cutanea, ureterocutaneostomia e transureterocutaneostomia, per via laparoscopica	57.49.99↔	Altra asportazione o distruzione transuretrale di lesione o tessuto vescicale, altro
56.61.20↔	Confezione di altra ureterostomia cutanea, conversione di altra derivazione urinaria sopravescicale in ureterostomia cutanea	57.51↔	Asportazione dell'uraco
56.61.99↔	Confezione di altra ureterostomia cutanea, altro	57.58↔	Asportazione o distruzione laparoscopica di altra lesione o tessuto vescicale
56.62↔	Revisione di altra ureterocutaneostomia	57.59.00↔	Asportazione o distruzione a cielo aperto di altra lesione o tessuto vescicale, NAS
56.71.00↔	Derivazione urinaria all'intestino, NAS	57.59.10↔	Asportazione o distruzione a cielo aperto di altra lesione o tessuto vescicale, asportazione, chirurgica a cielo aperto
56.71.10↔	Ureterosigmoidostomia con confezione di tasca, chirurgica a cielo aperto	57.59.20↔	Asportazione o distruzione a cielo aperto di altra lesione o tessuto vescicale, miectomia
56.71.11↔	Ureterosigmoidostomia con confezione di tasca, per via laparoscopica	57.59.99↔	Asportazione o distruzione a cielo aperto di altra lesione o tessuto vescicale, altro
56.71.20↔	Conversione di altra derivazione urinaria sopravescicale in derivazione urinaria all'intestino	57.6x.00↔	Cistectomia parziale, NAS
56.71.99↔	Derivazione urinaria all'intestino, altro	57.6x.10↔	Cistectomia parziale, senza reimpianto ureterale, chirurgica a cielo aperto
56.72↔	Revisione di anastomosi ureterointestinale	57.6x.11↔	Cistectomia parziale, senza reimpianto ureterale, per via laparoscopica
56.73↔	Nefrocistoanastomosi, NAS	57.6x.12↔	Cistectomia parziale, con reimpianto ureterale monolaterale o bilaterale, chirurgica a cielo aperto
56.74.00↔	Ureterocistoneostomia, NAS	57.6x.13↔	Cistectomia parziale, con reimpianto ureterale monolaterale o bilaterale, per via laparoscopica
56.74.10↔	Ureterocistoneostomia, plastica antireflusso isolata (es. secondo Lich-Gregoir), chirurgica a cielo aperto	57.6x.20↔	Cistectomia parziale, resezione sovratrigonale o subtotale, senza reimpianto ureterale, chirurgica a cielo aperto
56.74.11↔	Ureterocistoneostomia, plastica antireflusso isolata (es. secondo Lich-Gregoir), per via laparoscopica	57.6x.21↔	Cistectomia parziale, resezione sovratrigonale o subtotale, senza reimpianto ureterale, per via laparoscopica
56.74.20↔	Ureterocistoneostomia, con modellamento ureterale	57.6x.22↔	Cistectomia parziale, resezione sovratrigonale o subtotale, con reimpianto ureterale monolaterale o bilaterale, chirurgica a cielo aperto
		57.6x.23↔	Cistectomia parziale, resezione sovratrigonale o subtotale, con reimpianto ureterale monolaterale o bilaterale, per via laparoscopica
		57.6x.99↔	Cistectomia parziale, altro
		57.71.00↔	Cistectomia radicale, NAS
		57.71.10↔	Cistectomia radicale, senza uretrectomia, nel maschio, chirurgica a cielo aperto
		57.71.11↔	Cistectomia radicale, senza uretrectomia, nel maschio, per via laparoscopica

57.71.20↔	Cistectomia radicale, con uretrectomia, nel maschio, chirurgica a cielo aperto	58.45.10↔	Riparazione di ipospadia o epispadia, nella donna
57.71.21↔	Cistectomia radicale, con uretrectomia, nel maschio, per via laparoscopica	58.45.20↔	Riparazione di ipospadia o epispadia, nel maschio, corporoplastica di raddrizzamento
57.71.30↔	Cistectomia radicale, senza uretrectomia, nella donna, chirurgica a cielo aperto	58.45.21↔	Riparazione di ipospadia o epispadia, nell'uomo, altra procedura
57.71.31↔	Cistectomia radicale, senza uretrectomia, nella donna, per via laparoscopica	58.45.99↔	Riparazione di ipospadia o epispadia, altro
57.71.40↔	Cistectomia radicale, con uretrectomia, nella donna, chirurgica a cielo aperto	58.46.00↔	Altre ricostruzioni uretrali, NAS
57.71.41↔	Cistectomia radicale, con uretrectomia, nella donna, per via laparoscopica	58.46.10↔	Ricostruzione della parte distale dell'uretra dopo lacerazione
57.71.50↔	Cistectomia radicale, svuotamento pelvico (esenterazione) nel maschio, chirurgica a cielo aperto	58.46.11↔	Ricostruzione della parte prostatica o della parte membranacea dell'uretra dopo lacerazione
57.71.51↔	Cistectomia radicale, svuotamento pelvico (esenterazione) nel maschio, per via laparoscopica	58.46.99↔	Altre ricostruzioni uretrali, altro
57.71.99↔	Cistectomia radicale, altro	58.47↔	Meatoplastica uretrale
57.79.00↔	Altra cistectomia totale, NAS	58.49.00↔	Altra riparazione uretrale, NAS
57.79.10↔	Altra cistectomia totale, cistectomia semplice, nel maschio, chirurgica a cielo aperto	58.49.10↔	Riparazione uretrale in uno stadio con cute prepuziale o peniena
57.79.11↔	Altra cistectomia totale, cistectomia semplice, nel maschio, per via laparoscopica	58.49.11↔	Riparazione uretrale in uno stadio con mucosa orale o vescicale, altra ricostruzione
57.79.20↔	Altra cistectomia totale, cistectomia semplice, nella donna, chirurgica a cielo aperto	58.49.20↔	Riparazione uretrale in due stadi, primo stadio, con cute prepuziale o peniena
57.79.21↔	Altra cistectomia totale, cistectomia semplice, nella donna, per via laparoscopica	58.49.21↔	Riparazione uretrale in due stadi, primo stadio, con mucosa orale o vescicale
57.79.99↔	Altra cistectomia totale, altro	58.49.29↔	Altra riparazione uretrale, in due stadi, primo stadio, altra ricostruzione
57.81↔	Sutura di lacerazione vescicale	58.49.30↔	Riparazione uretrale in due stadi, secondo stadio, NAS
57.83↔	Riparazione di fistola vescico-intestinale	58.49.31↔	Riparazione uretrale in due stadi, secondo stadio, con cute prepuziale o peniena
57.84.00↔	Riparazione di altra fistola della vescica, NAS	58.49.33↔	Riparazione uretrale in due stadi, secondo stadio, con mucosa orale o vescicale
57.84.10↔	Riparazione di fistola vescico-vaginale, chirurgica a cielo aperto (addominale)	58.49.39↔	Riparazione uretrale in due stadi, secondo stadio, altro
57.84.11↔	Riparazione di fistola vescico-vaginale, per via vaginale	58.49.40↔	Revisione di riparazione uretrale
57.84.12↔	Riparazione di fistola vescico-vaginale, transvescicale	58.49.99↔	Altra riparazione uretrale, altro
57.84.13↔	Riparazione di fistola vescico-vaginale, per via laparoscopica	58.93.11↔	Impianto di protesi di sfintere vescicale
57.84.20↔	Riparazione di fistola vescico-cutanea, chirurgica a cielo aperto	58.94.00↔	Terapia adattabile dell'incontinenza, NAS
57.84.21↔	Riparazione di fistola vescico-cutanea, per via laparoscopica	58.94.11↔	Impianto di sistema per terapia adattabile dell'incontinenza
57.84.99↔	Riparazione di altra fistola della vescica, altro	58.94.21↔	Rimozione di sistema per terapia adattabile dell'incontinenza
57.85↔	Cistoureteroplastica e chirurgia plastica del collo vescicale	58.94.31↔	Revisione senza sostituzione di sistema per terapia adattabile dell'incontinenza
57.86↔	Riparazione di vescica estrofica	58.94.99↔	Terapia adattabile dell'incontinenza, altro
57.87.00↔	Ricostruzione della vescica, NAS	59.00↔	Intervento retroperitoneale, NAS
57.87.10↔	Ricostruzione della vescica con ileo, colon o stomaco, chirurgica a cielo aperto	59.02↔	Altra lisi di aderenze perirenali o periureterali
57.87.11↔	Ricostruzione della vescica con ileo, colon o stomaco, per via laparoscopica	59.03.00↔	Lisi di aderenze perirenali e periureterali per via laparoscopica, NAS
57.87.20↔	Conversione di altra derivazione urinaria sopravvescicale in neovescica, chirurgica a cielo aperto	59.03.10↔	Ureterolisi senza intraperitoneizzazione, per via laparoscopica
57.87.21↔	Conversione di altra derivazione urinaria sopravvescicale in neovescica, per via laparoscopica	59.03.11↔	Ureterolisi con intraperitoneizzazione, per via laparoscopica
57.87.30↔	Cistoplastica riduttiva, chirurgica a cielo aperto	59.03.99↔	Lisi di aderenze perirenali e periureterali per via laparoscopica, altro
57.87.31↔	Cistoplastica riduttiva, per via laparoscopica	59.09↔	Altra incisione di tessuto perirenale e periureterale
57.87.40↔	Ampliamento della vescica, chirurgica a cielo aperto	59.11↔	Altra lisi di aderenze perivescicali
57.87.41↔	Ampliamento della vescica, per via laparoscopica	59.12↔	Lisi di aderenze perivescicali per via laparoscopica
57.87.99↔	Ricostruzione della vescica, altro	59.21↔	Biopsia del tessuto perirenale o perivescicale
57.88↔	Altre anastomosi vescicali	59.3↔	Plicatura della giunzione uretro-vescicale
57.89↔	Altra riparazione plastica della vescica	59.4↔	Sospensione uretrale sovrapubica con sling
57.91↔	Sfinterotomia vescicale	59.5↔	Sospensione uretrale retropubica (Marshall)
57.96↔	Impianto di stimolatore vescicale elettronico	59.6↔	Sospensione parauretrale
57.97↔	Sostituzione di stimolatore vescicale elettronico	59.71↔	Intervento sul muscolo elevatore per sospensione uretrovescicale
58.41↔	Sutura di lacerazione uretrale	59.72↔	Iniezione di impianto nell'uretra e/o nel collo vescicale
58.42↔	Chiusura di uretrotomia	59.73.00↔	Sospensione transvaginale, NAS
58.43.00↔	Chiusura di altra fistola uretrale, NAS	59.73.10↔	Sospensione transvaginale con fascetta alloplastica, NAS
58.43.10↔	Chiusura di fistola uretrovaginale, chirurgica a cielo aperto (addominale)	59.73.11↔	Sospensione transvaginale con fascetta alloplastica, nastro transvaginale senza tensione (TVT)
58.43.11↔	Chiusura di fistola uretrovaginale, per via laparoscopica	59.73.12↔	Sospensione transvaginale con fascetta alloplastica, nastro sotturatorio (TOT)
58.43.12↔	Chiusura di fistola uretrovaginale, per via vaginale	59.73.19↔	Sospensione transvaginale con fascetta alloplastica, altro
58.43.20↔	Chiusura di fistola uretrocutanea	59.73.99↔	Sospensione transvaginale, altro
58.43.30↔	Chiusura di fistola uretroretale	59.74↔	Intervento di sospensione nell'uomo
58.43.99↔	Chiusura di altra fistola uretrale, altro	59.79↔	Altra riparazione per incontinenza urinaria da stress
58.44↔	Rianastomosi uretrale	59.91↔	Asportazione di tessuti perirenali o perivescicali
58.45.00↔	Riparazione di ipospadia o epispadia, NAS	59.92↔	Altri interventi sul tessuto perirenale o perivescicale
		59.95↔	Litotrissia con ultrasuoni o elettroidraulica
		59.99↔	Altri interventi sull'apparato urinario
		60.0↔	Incisione della prostata
		60.14↔	Biopsia a cielo aperto delle vescicole seminali

60.20↔	Resezione transuretrale di prostata, NAS	62.69↔	Altra riparazione del testicolo
60.21.11↔	Prostatectomia transuretrale laser-indotta con contatto del laser	62.99.20↔	Riposizionamento chirurgico di testicolo addominale
60.21.12↔	Prostatectomia transuretrale laser-indotta senza contatto del laser	62.99.30↔	Prelievo di tessuto testicolare o dell'epididimo per preparare un'inseminazione artificiale
60.22↔	Prostatectomia, elettroresezione ed elettrovaporizzazione transuretrale di tessuto prostatico	63.1↔	Asportazione di varicocele e idrocele del funicolo spermatico
60.29↔	Altra prostatectomia transuretrale	63.2↔	Asportazione di cisti dell'epididimo
60.3↔	Prostatectomia soprapubica	63.3↔	Asportazione di altra lesione o tessuto del funicolo spermatico ed epididimo
60.4↔	Prostatectomia retropubica	63.4↔	Epididimectomia
60.5x.00↔	Prostatectomia radicale, NAS	63.51↔	Sutura di lacerazione del funicolo spermatico e dell'epididimo
60.5x.10↔	Prostatectomia radicale, per via laparoscopica	63.53↔	Trapianto del funicolo spermatico
60.5x.20↔	Prostatectomia radicale, per via perineale	63.59↔	Altra riparazione del funicolo spermatico e dell'epididimo
60.5x.30↔	Prostatectomia radicale, per via retropubica	63.81↔	Sutura di lacerazione di dotto deferente e dell'epididimo
60.5x.99↔	Prostatectomia radicale, altro	63.82↔	Ricostruzione di deferenti chirurgicamente sezionati
60.61.00↔	Asportazione locale di lesione prostatica, NAS	63.83↔	Epididimosostomia
60.61.10↔	Asportazione locale di lesione prostatica, transuretrale	63.84↔	Rimozione di legatura di dotto deferente
60.61.11↔	Asportazione locale di lesione prostatica, sovrapubica transvescicale	63.85↔	Rimozione di valvola da dotto deferente
60.61.12↔	Asportazione locale di lesione prostatica, retropubica	63.89↔	Altra riparazione di dotto deferente e dell'epididimo
60.61.13↔	Asportazione locale di lesione prostatica, per via perineale	63.92↔	Epididimotomia
60.61.99↔	Asportazione locale di lesione prostatica, altro	63.93↔	Incisione del funicolo spermatico
60.62↔	Prostatectomia trans-perineale	63.94↔	Lisi di aderenze del funicolo spermatico
60.69↔	Altra prostatectomia	63.95↔	Inserimento di valvola in dotto deferente
60.72↔	Incisione di vescicole seminali	63.99↔	Altri interventi sul funicolo spermatico, sull'epididimo e su dotto deferente
60.73↔	Asportazione di vescicole seminali	64.3x.00↔	Amputazione del pene, NAS
60.79↔	Altri interventi sulle vescicole seminali	64.3x.10↔	Amputazione del pene, parziale
60.81↔	Incisione di tessuto periprostatico	64.3x.11↔	Amputazione del pene, totale
60.82↔	Asportazione di tessuto periprostatico	64.3x.12↔	Amputazione del pene, emasculazione
60.93↔	Riparazione della prostata	64.3x.99↔	Amputazione del pene, altro
60.96↔	Distruzione transuretrale del tessuto prostatico mediante termoterapia a microonde	64.41↔	Sutura di lacerazione del pene
60.97↔	Altra distruzione transuretrale di tessuto prostatico mediante termoterapia	64.42↔	Rilasciamento della corda penis
61.0x.00↔	Incisione e drenaggio dello scroto e della tunica vaginale, NAS	64.43↔	Costruzione del pene
61.0x.10↔	Incisione e drenaggio dello scroto e della tunica vaginale, per rimozione di corpo estraneo	64.44.00↔	Ricostruzione del pene, NAS
61.0x.99↔	Incisione e drenaggio dello scroto e della tunica vaginale, altro	64.44.10↔	Ricostruzione del pene, allungamento del fusto del pene
61.2↔	Asportazione di idrocele (della tunica vaginale)	64.44.11↔	Ricostruzione del pene, correzione di inversione penoscrotale o di pene sepolto (concealed penis o buried penis)
61.3x.00↔	Asportazione o distruzione di lesione o tessuto scrotale, NAS	64.44.99↔	Ricostruzione del pene, altro
61.3x.10↔	Asportazione o distruzione di lesione o tessuto scrotale, scrotoctomia parziale	64.45↔	Reimpianto del pene
61.3x.11↔	Asportazione o distruzione di lesione o tessuto scrotale, scrotoctomia totale	64.49↔	Altra riparazione del pene
61.3x.12↔	Asportazione o distruzione di lesione o tessuto scrotale, scrotoctomia radicale	64.5x.00↔	Interventi per trasformazione di sesso, NAS
61.3x.99↔	Asportazione o distruzione di lesione o tessuto scrotale, altro	64.5x.10↔	Interventi per trasformazione di sesso, trasformazione da donna a uomo
61.42↔	Riparazione di fistola dello scroto	64.5x.20↔	Interventi per trasformazione di sesso, trasformazione da uomo a donna
61.49↔	Altre riparazioni dello scroto e della tunica vaginale	64.5x.99↔	Interventi per trasformazione di sesso, altro
61.92↔	Asportazione di altra lesione della tunica vaginale, escluso idrocele	64.95↔	Inserzione o reinserimento di protesi peniena non idraulica
61.99↔	Altri interventi sullo scroto e sulla tunica vaginale	64.97↔	Inserzione o reinserimento di protesi peniena idraulica
62.0↔	Incisione del testicolo	64.98.00↔	Altri interventi sul pene, NAS
62.12↔	Biopsia a cielo aperto di testicolo	64.98.10↔	Riduzione di parafimosi in narcosi
62.2↔	Asportazione o distruzione di lesione testicolare	64.98.20↔	Intervento di rivascularizzazione o legatura venosa (per disfunzione erettile)
62.3x.00↔	Orchiectomia monolaterale, NAS	64.98.30↔	Shunt cavernoso
62.3x.10↔	Orchiectomia monolaterale, scrotale, senza epididimectomia	64.98.40↔	Revisione di protesi interna
62.3x.11↔	Orchiectomia monolaterale, scrotale, con epididimectomia	65.01↔	Ovariectomia per via laparoscopica
62.3x.20↔	Orchiectomia monolaterale, testicolo inguinale, senza epididimectomia	65.09↔	Altra ovariectomia
62.3x.21↔	Orchiectomia monolaterale, testicolo inguinale, con epididimectomia	65.12↔	Altra biopsia dell'ovaio
62.3x.30↔	Orchiectomia monolaterale, testicolo addominale, chirurgica a cielo aperto	65.13↔	Biopsia ovarica per via laparoscopica
62.3x.31↔	Orchiectomia monolaterale, testicolo addominale, per via laparoscopica	65.14↔	Altre procedure diagnostiche sull'ovaio per via laparoscopica
62.3x.40↔	Orchiectomia monolaterale, radicale	65.21↔	Marsupializzazione di cisti ovarica
62.3x.99↔	Orchiectomia monolaterale, altro	65.22↔	Resezione cuneiforme dell'ovaio
62.41↔	Orchiectomia bilaterale nello stesso intervento	65.23↔	Marsupializzazione di cisti ovarica per via laparoscopica
62.42↔	Orchiectomia di testicolo residuo	65.24↔	Resezione cuneiforme dell'ovaio per via laparoscopica
62.5↔	Orchidopessia	65.25↔	Altra asportazione o distruzione locale dell'ovaio per via laparoscopica
62.61↔	Sutura di lacerazione del testicolo	65.29↔	Altra asportazione o distruzione locale dell'ovaio
		65.30↔	Ovariectomia, NAS
		65.31↔	Ovariectomia per via laparoscopica
		65.32↔	Ovariectomia, chirurgica a cielo aperto
		65.33↔	Ovariectomia, per via vaginale
		65.34↔	Ovariectomia, per via vaginale con assistenza laparoscopica
		65.39↔	Ovariectomia, altra



65.40↔	Salpingo-ovariectomia, NAS	66.a0↔	Distruzione e occlusione delle tube di Falloppio, NAS
65.41↔	Salpingo-ovariectomia per via laparoscopica	66.a1↔	Distruzione e occlusione delle tube di Falloppio, chirurgica a cielo aperto
65.42↔	Salpingo-ovariectomia, chirurgica a cielo aperto	66.a2↔	Distruzione e occlusione delle tube di Falloppio, per via laparoscopica
65.43↔	Salpingo-ovariectomia, per via vaginale	66.a3↔	Distruzione e occlusione delle tube di Falloppio, per via vaginale
65.44↔	Salpingo-ovariectomia, per via vaginale con assistenza laparoscopica	66.a4↔	Distruzione e occlusione delle tube di Falloppio, per via vaginale con assistenza laparoscopica
65.49↔	Salpingo-ovariectomia, altra	66.a9↔	Distruzione e occlusione delle tube di Falloppio, altro
65.71↔	Altra sutura semplice dell'ovaio	66.b0↔	Asportazione e distruzione di tessuto o lesione di tuba di Falloppio, NAS
65.72↔	Altra reimpianto di ovaio	66.b1↔	Asportazione e distruzione di tessuto o lesione di tuba di Falloppio, chirurgica a cielo aperto
65.73↔	Altra plastica salpingo-ovarica	66.b2↔	Asportazione e distruzione di tessuto o lesione di tuba di Falloppio, per via vaginale
65.74↔	Sutura semplice dell'ovaio per via laparoscopica	66.b3↔	Asportazione e distruzione di tessuto o lesione di tuba di Falloppio, per via vaginale con assistenza laparoscopica
65.75↔	Reimpianto di ovaio per via laparoscopica	66.b4↔	Asportazione e distruzione di tessuto o lesione di tuba di Falloppio, per via laparoscopica
65.76↔	Plastica salpingo-ovarica per via laparoscopica	66.b9↔	Asportazione e distruzione di tessuto o lesione di tuba di Falloppio, altro
65.79↔	Altra riparazione dell'ovaio	67.4x.00↔	Asportazione della cervice, NAS
65.81.00↔	Lisi di aderenze di ovaio e di tuba di Falloppio per via laparoscopica, NAS	67.4x.10↔	Asportazione radicale di moncone cervicale, NAS
65.81.10↔	Lisi di aderenze di ovaio e di tuba di Falloppio al peritoneo pelvico femminile, per via laparoscopica	67.4x.11↔	Asportazione chirurgica radicale di moncone cervicale, senza linfoadenectomia, a cielo aperto (addominale)
65.81.99↔	Lisi di aderenze di ovaio e di tuba di Falloppio per via laparoscopica, altro	67.4x.12↔	Asportazione radicale di moncone cervicale, senza linfoadenectomia, per via vaginale
65.89.00↔	Altra lisi di aderenze di ovaio e di tuba di Falloppio, NAS	67.4x.13↔	Asportazione radicale di moncone cervicale, senza linfoadenectomia, per via vaginale, con assistenza laparoscopica
65.89.10↔	Altra lisi di aderenze di ovaio e di tuba di Falloppio, chirurgica a cielo aperto	67.4x.14↔	Asportazione radicale di moncone cervicale, senza linfoadenectomia, per via laparoscopica
65.89.11↔	Altra lisi di aderenze di ovaio e di tuba di Falloppio, con tecnica microchirurgica	67.4x.20↔	Asportazione radicale di moncone cervicale, con linfoadenectomia, NAS
65.89.12↔	Altra lisi di aderenze di ovaio e di tuba di Falloppio al peritoneo pelvico femminile, chirurgica a cielo aperto	67.4x.21↔	Asportazione chirurgica radicale di moncone cervicale, con linfoadenectomia, a cielo aperto (addominale)
65.89.13↔	Altra lisi di aderenze di ovaio e di tuba di Falloppio al peritoneo pelvico femminile, con assistenza microchirurgica	67.4x.22↔	Asportazione radicale di moncone cervicale, con linfoadenectomia, per via vaginale
65.89.99↔	Altra lisi di aderenze di ovaio e di tuba di Falloppio, altro	67.4x.23↔	Asportazione radicale di moncone cervicale, con linfoadenectomia, per via vaginale, con assistenza laparoscopica
65.92↔	Trapianto di ovaio	67.4x.24↔	Asportazione radicale di moncone cervicale, con linfoadenectomia, per via laparoscopica
65.93↔	Rottura manuale di cisti ovarica	67.4x.29↔	Asportazione radicale di moncone cervicale, con linfoadenectomia, altro
65.94↔	Denervazione ovarica	67.4x.30↔	Asportazione di moncone cervicale
65.95↔	Detorsione dell'ovaio	67.4x.99↔	Asportazione della cervice, altro
65.99↔	Altri interventi sull'ovaio	67.51↔	Cerchiaggio transaddominale della cervice
66.00↔	Salpingotomia, NAS	67.59↔	Altra riparazione dell'ostio cervicale interno
66.03↔	Salpingotomia, chirurgica a cielo aperto	67.61↔	Sutura di lacerazione della cervice
66.04↔	Salpingotomia, per via laparoscopica	67.62↔	Riparazione di fistola della cervice
66.05↔	Salpingotomia, per via vaginale	67.69↔	Altra riparazione della cervice
66.06↔	Salpingotomia, per via vaginale con assistenza laparoscopica	68.0↔	Isterotomia
66.09↔	Salpingotomia, altro	68.13↔	Biopsia a cielo aperto dell'utero
66.40↔	Salpingectomia, NAS	68.14↔	Biopsia a cielo aperto dei legamenti uterini
66.41.11↔	Salpingectomia totale, chirurgica a cielo aperto	68.21.10↔	Divisione di sinechie endometriali, NAS
66.41.21↔	Salpingectomia totale, per via laparoscopica	68.21.11↔	Divisione di sinechie endometriali, isteroscopica
66.41.31↔	Salpingectomia totale, per via vaginale	68.21.99↔	Divisione di sinechie endometriali, altro
66.41.41↔	Salpingectomia totale, per via vaginale con assistenza laparoscopica	68.22.00↔	Incisione o asportazione di setto congenito dell'utero, NAS
66.42.11↔	Salpingectomia parziale, chirurgica a cielo aperto	68.22.10↔	Incisione o asportazione di setto congenito dell'utero, per via vaginale
66.42.21↔	Salpingectomia parziale, per via laparoscopica	68.22.11↔	Incisione o asportazione di setto congenito dell'utero, isteroscopica, senza controllo
66.42.31↔	Salpingectomia parziale, per via vaginale	68.22.12↔	Incisione o asportazione di setto congenito dell'utero, isteroscopica, con assistenza laparoscopica
66.42.41↔	Salpingectomia parziale, per via vaginale con assistenza laparoscopica	68.22.13↔	Incisione o asportazione di setto congenito dell'utero, isteroscopica, con assistenza ecografica
66.49↔	Salpingectomia, altro	68.22.99↔	Incisione o asportazione di setto congenito dell'utero, altro
66.71↔	Sutura semplice di tuba di Falloppio	68.29.00↔	Altra asportazione o distruzione di lesione dell'utero, NAS
66.72↔	Salpingo-ovariostomia	68.29.10↔	Asportazione o distruzione di lesione dell'utero, NAS
66.73↔	Salpingo-salpingostomia	68.29.11↔	Asportazione o distruzione chirurgica di lesione dell'utero, a cielo aperto (addominale)
66.74↔	Salpingo-uterostomia	68.29.12↔	Asportazione o distruzione di lesione dell'utero, per via vaginale
66.79.00↔	Altra riparazione di tuba di Falloppio, NAS		
66.79.10↔	Altra riparazione di tuba di Falloppio, chirurgica a cielo aperto (addominale)		
66.79.20↔	Altra riparazione di tuba di Falloppio, per via vaginale		
66.79.21↔	Altra riparazione di tuba di Falloppio, per via vaginale, con assistenza laparoscopica		
66.79.30↔	Altra riparazione di tuba di Falloppio, per via vaginale, per via laparoscopica		
66.79.99↔	Altra riparazione di tuba di Falloppio, altro		
66.93↔	Impianto o sostituzione di protesi della tuba di Falloppio		
66.94↔	Rimozione di protesi della tuba di Falloppio		
66.96↔	Dilatazione delle tube di Falloppio		
66.97↔	Innesto di fimbrie nella parete uterina		
66.99↔	Altri interventi sulla tuba di Falloppio		

68.29.13↔	Asportazione o distruzione di lesione dell'utero, per via vaginale, con assistenza laparoscopica	69.98↔	Altri interventi sulle strutture di supporto dell'utero
68.29.14↔	Asportazione o distruzione di lesione dell'utero, per via laparoscopica	69.99↔	Altri interventi sulla cervice e sull'utero
68.29.15↔	Asportazione o distruzione di lesione dell'utero, isteroscopica	70.12↔	Culdotomia
68.29.19↔	Asportazione o distruzione di lesione dell'utero, altro	70.13↔	Lisi di aderenze intraluminali della vagina
68.29.20↔	Enucleazione di mioma uterino, NAS	70.14↔	Altra vaginotomia
68.29.21↔	Enucleazione chirurgica di mioma uterino, a cielo aperto (addominale)	70.23↔	Biopsia del cul-de-sac
68.29.22↔	Enucleazione di mioma uterino, per via vaginale	70.24.00↔	Biopsia vaginale, NAS
68.29.23↔	Enucleazione di mioma uterino, per via vaginale, con assistenza laparoscopica	70.24.20↔	Biopsia vaginale, mediante incisione
68.29.24↔	Enucleazione di mioma uterino, per via laparoscopica	70.24.99↔	Biopsia vaginale, altro
68.29.25↔	Enucleazione di mioma uterino, isteroscopica	70.4x.00↔	Obliterazione ed asportazione totale della vagina, NAS
68.29.29↔	Enucleazione di mioma uterino, altro	70.4x.10↔	Colpectomia, subtotale
68.29.30↔	Miomectomia uterina, NAS	70.4x.20↔	Colpectomia, totale
68.29.31↔	Miomectomia chirurgica uterina, a cielo aperto (addominale)	70.4x.30↔	Colpectomia, allargata (radicale)
68.29.32↔	Miomectomia uterina, per via vaginale	70.4x.99↔	Obliterazione ed asportazione totale della vagina, altro
68.29.33↔	Miomectomia uterina, per via vaginale, con assistenza laparoscopica	70.50↔	Riparazione di cistocele e rettocele
68.29.34↔	Miomectomia uterina, per via laparoscopica	70.51↔	Riparazione di cistocele
68.29.35↔	Miomectomia uterina, isteroscopica	70.52.00↔	Riparazione di rettocele, NAS
68.29.39↔	Miomectomia uterina, altro	70.52.10↔	Riparazione del cul-de-sac
68.29.99↔	Altra asportazione o distruzione di lesione dell'utero, altro	70.52.99↔	Riparazione di rettocele, altro
68.30↔	Isterectomia subtotale, NAS	70.53↔	Riparazione di cistocele e rettocele con innesto o protesi
68.31↔	Isterectomia subtotale, per via laparoscopica	70.54↔	Riparazione di cistocele con innesto o protesi
68.32↔	Isterectomia subtotale, chirurgica a cielo aperto	70.55↔	Riparazione di rettocele con innesto o protesi
68.39↔	Isterectomia subtotale, altro	70.61.00↔	Costruzione della vagina, NAS
68.40↔	Isterectomia totale, NAS	70.61.11↔	Costruzione della vagina con cute pedunculata del pene (per trasformazione di sesso)
68.41↔	Isterectomia totale, per via laparoscopica	70.61.99↔	Costruzione della vagina, altro
68.42↔	Isterectomia totale, chirurgica a cielo aperto	70.62↔	Ricostruzione della vagina
68.43↔	Isterectomia totale, per via vaginale	70.63↔	Costruzione della vagina con innesto o protesi
68.44↔	Isterectomia totale, per via vaginale con assistenza laparoscopica [LAVH]	70.64↔	Ricostruzione della vagina con innesto o protesi
68.49↔	Isterectomia totale, altro	70.72.00↔	Riparazione di fistola colon-vaginale, NAS
68.60↔	Isterectomia radicale, NAS	70.72.10↔	Riparazione chirurgica di fistola colon-vaginale, a cielo aperto (addominale)
68.61↔	Isterectomia radicale laparoscopica	70.72.20↔	Riparazione di fistola colon-vaginale, per via vaginale
68.62↔	Isterectomia radicale, chirurgica a cielo aperto	70.72.30↔	Riparazione di fistola colon-vaginale, per via laparoscopica
68.63↔	Isterectomia radicale, per via vaginale	70.72.99↔	Riparazione di fistola colon-vaginale, altro
68.64↔	Isterectomia radicale, per via vaginale con assistenza laparoscopica [LARVH]	70.73.00↔	Riparazione di fistola retto-vaginale, NAS
68.6a↔	Isterectomia radicale, altro	70.73.10↔	Riparazione chirurgica di fistola retto-vaginale, a cielo aperto (addominale)
68.8↔	Eviscerazione pelvica	70.73.20↔	Riparazione di fistola retto-vaginale, per via vaginale
69.01↔	Dilatazione e raschiamento per interruzione di gravidanza	70.73.30↔	Riparazione di fistola retto-vaginale, per via laparoscopica
69.02↔	Dilatazione e raschiamento a seguito di parto o aborto	70.73.99↔	Riparazione di fistola retto-vaginale, altro
69.19↔	Altra asportazione o distruzione dell'utero e delle strutture di sostegno	70.74↔	Riparazione di altra fistola vagino-enterica
69.21↔	Intervento di interposizione	70.75↔	Riparazione di altra fistola della vagina
69.22↔	Altra sospensione uterina	70.77↔	Sospensione e fissazione della vagina
69.23↔	Riparazione vaginale di inversione cronica dell'utero	70.78↔	Sospensione e fissazione della vagina con innesto o protesi
69.29↔	Altra riparazione dell'utero e delle strutture di sostegno	70.79.00↔	Altra riparazione della vagina, NAS
69.3↔	Denervazione uterina paracervicale	70.79.10↔	Altra colporrafia vaginale con plastica del pavimento pelvico
69.41↔	Sutura di lacerazione dell'utero	70.79.99↔	Altra riparazione della vagina, altro
69.42↔	Chiusura di fistola dell'utero	70.8↔	Obliterazione del fornice vaginale
69.49.00↔	Altra riparazione dell'utero e metroplastica, NAS	70.93↔	Altri interventi sul cul-de-sac con innesto o protesi
69.49.10↔	Altra riparazione chirurgica dell'utero e metroplastica, a cielo aperto (addominale)	71.5↔	Vulvectomia radicale
69.49.20↔	Altra riparazione dell'utero e metroplastica, per via vaginale	71.61↔	Vulvectomia parziale
69.49.21↔	Altra riparazione dell'utero e metroplastica, per via vaginale, con assistenza laparoscopica	71.62↔	Vulvectomia totale
69.49.30↔	Altra riparazione dell'utero e metroplastica, per via laparoscopica	71.72↔	Riparazione di fistola della vulva o del perineo
69.49.99↔	Altra riparazione dell'utero e metroplastica, altro	71.73↔	Costruzione dell'introitus
69.51↔	Raschiamento dell'utero mediante aspirazione per interruzione di gravidanza	71.79↔	Altra riparazione della vulva e del perineo
69.52↔	Raschiamento dell'utero mediante aspirazione a seguito di parto o aborto	73.94↔	Pubiotomia per facilitare il parto
69.6↔	Procedura chirurgica per provocare o regolare il flusso mestruale	74.0x.00↔	Taglio cesareo tradizionale, NAS
69.91↔	Inserzione di dispositivo terapeutico interno all'utero	74.0x.10↔	Taglio cesareo tradizionale, primario
69.93↔	Inserzione di lamina	74.0x.20↔	Taglio cesareo tradizionale, secondario
		74.0x.99↔	Taglio cesareo tradizionale, altro
		74.1x.00↔	Taglio cesareo cervicale basso, NAS
		74.1x.10↔	Taglio cesareo cervicale basso, primario
		74.1x.20↔	Taglio cesareo cervicale basso, secondario
		74.1x.99↔	Taglio cesareo cervicale basso, altro
		74.2x.00↔	Taglio cesareo extraperitoneale, NAS
		74.2x.10↔	Taglio cesareo extraperitoneale, primario
		74.2x.20↔	Taglio cesareo extraperitoneale, secondario
		74.2x.99↔	Taglio cesareo extraperitoneale, altro
		74.3↔	Rimozione di gravidanza ectopica extratubarica



74.4x.00↔	Taglio cesareo di altro tipo specificato, NAS	76.43.12↔	Inserzione di impianto CAD nella mandibola, per riparazione plastica di difetto grande o complesso
74.4x.10↔	Taglio cesareo di altro tipo specificato, primario	76.43.99↔	Altra ricostruzione della mandibola, altro
74.4x.20↔	Taglio cesareo di altro tipo specificato, secondario	76.44.00↔	Ostectomia totale di altre ossa facciali con contemporanea ricostruzione, NAS
74.4x.99↔	Taglio cesareo di altro tipo specificato, altro	76.44.10↔	Ostectomia totale di altre ossa facciali, Ricostruzione mediante innesto con anastomosi microvascolare
74.99.00↔	Altro taglio cesareo di tipo non specificato, NAS	76.44.11↔	Ostectomia totale di altre ossa facciali, Ricostruzione mediante innesto non vascolarizzato
74.99.10↔	Altro taglio cesareo di tipo non specificato, primario	76.44.19↔	Ostectomia totale di altre ossa facciali con altra ricostruzione
74.99.20↔	Altro taglio cesareo di tipo non specificato, secondario	76.44.99↔	Ostectomia totale di altre ossa facciali con contemporanea ricostruzione, altro
74.99.99↔	Altro taglio cesareo di tipo non specificato, altro	76.45↔	Altra ostectomia totale di altre ossa facciali
75.50↔	Riparazione di lacerazione ostetrica recente dell'utero, NAS	76.46.00↔	Altra ricostruzione di altre ossa facciali, NAS
75.51↔	Riparazione di lacerazione ostetrica recente della cervice	76.46.10↔	Altra ricostruzione di altre ossa facciali, Ricostruzione mediante innesto con anastomosi microvascolare
75.52↔	Riparazione di lacerazione ostetrica recente del corpo dell'utero	76.46.99↔	Altra ricostruzione di altre ossa facciali, altro
75.61↔	Riparazione di lacerazione ostetrica recente della vescica e dell'uretra	76.5x.00↔	Artroplastica temporomandibolare, NAS
75.93↔	Riduzione chirurgica di inversione uterina	76.5x.10↔	Condilectomia dell'articolazione temporomandibolare con ricostruzione
75.c2↔	Inserzione di shunt nel feto eco-guidata	76.5x.19↔	Altra condilectomia dell'articolazione temporomandibolare
75.c3↔	Distruzione di tessuto fetale eco-guidata	76.5x.20↔	Discoplastica dell'articolazione temporomandibolare, con ricostruzione
75.c4↔	Embolizzazione per terapia fetale eco-guidata	76.5x.29↔	Altra discoplastica dell'articolazione temporomandibolare
75.c8.00↔	Interventi sul cuore fetale guidati da ecografia, NAS	76.5x.30↔	Estirpazione del disco articolare dell'articolazione temporomandibolare, con ricostruzione
75.c8.11↔	Valvuloplastica con palloncino delle valvole cardiache, eco-guidata	76.5x.39↔	Altra estirpazione del disco articolare dell'articolazione temporomandibolare
75.c8.99↔	Interventi sul cuore fetale eco-guidati, altro	76.5x.40↔	Resezione del tubercolo articolare dell'articolazione temporomandibolare
75.c9↔	Terapie fetali invasive eco-guidate, altro	76.5x.41↔	Ricostruzione plastica dell'articolazione temporomandibolare
75.d0↔	Terapie fetali invasive in fetoscopia, NAS	76.5x.42↔	Stabilizzazione articolare (limitante il movimento) dell'articolazione temporomandibolare
75.d1↔	Distruzione e asportazione fetoscopica di tessuto fetale	76.5x.50↔	Asportazione artroscopica di corpo libero intra-articolare dall'articolazione temporomandibolare
75.d2↔	Inserzione e rimozione fetoscopica di palloncino tracheale	76.5x.59↔	Altra asportazione di corpo libero intra-articolare dall'articolazione temporomandibolare
75.d9↔	Terapie fetali invasive in fetoscopia, altro	76.5x.60↔	Impianto di endoprotesi dell'articolazione temporomandibolare
75.e0↔	Interventi fetali chirurgici a cielo aperto, NAS	76.5x.61↔	Sostituzione di endoprotesi dell'articolazione temporomandibolare
75.e1↔	Intervento chirurgico a utero aperto di asportazione di tessuto dal feto	76.5x.70↔	Impianto di endoprotesi totale dell'articolazione temporomandibolare con componenti prefabbricati
75.e2↔	Intervento chirurgico a utero aperto di riparazione plastica del feto	76.5x.71↔	Impianto di endoprotesi totale dell'articolazione temporomandibolare con componenti preparati con sistema CAD-CAM
75.e9↔	Interventi fetali chirurgici a cielo aperto, altro	76.5x.90↔	Altra artroplastica temporomandibolare o discoplastica dell'articolazione temporomandibolare
76.01↔	Sequestrectomia di osso facciale	76.5x.99↔	Artroplastica temporomandibolare, altro
76.09.00↔	Altra incisione di osso facciale, NAS	76.61.00↔	Osteoplastica chiusa [osteotomia] del ramo ascendente della mandibola, NAS
76.09.10↔	Riosteotomia dopo riduzione di frattura	76.61.10↔	Osteoplastica chiusa [osteotomia] del ramo ascendente della mandibola senza distrazione
76.09.99↔	Altra incisione di osso facciale, altro	76.61.20↔	Osteoplastica chiusa [osteotomia] del ramo ascendente della mandibola con distrazione
76.2x.00↔	Asportazione o distruzione locale di lesione delle ossa facciali, NAS	76.61.99↔	Osteoplastica chiusa [osteotomia] del ramo ascendente della mandibola, altro
76.2x.10↔	Decorticazione di osso facciale	76.62.00↔	Osteoplastica aperta [osteotomia] del ramo ascendente della mandibola, NAS
76.2x.11↔	Asportazione di tessuto periostale dalle ossa facciali	76.62.10↔	Osteoplastica aperta [osteotomia] del ramo ascendente della mandibola senza distrazione
76.2x.12↔	Asportazione di tessuto (osteotomia modellante) dalle ossa facciali	76.62.20↔	Osteoplastica aperta [osteotomia] del ramo ascendente della mandibola con distrazione
76.2x.20↔	Distruzione di lesione delle ossa facciali	76.62.99↔	Osteoplastica aperta [osteotomia] del ramo ascendente della mandibola, altro
76.2x.99↔	Asportazione o distruzione locale di lesione delle ossa facciali, altro	76.63.00↔	Osteoplastica [osteotomia] del corpo della mandibola, NAS
76.31.00↔	Mandibolectomia parziale, NAS	76.63.10↔	Osteoplastica [osteotomia] della porzione laterale della cresta alveolare o con interruzione della continuità frontale della mandibola senza distrazione
76.31.10↔	Mandibolectomia parziale senza ricostruzione	76.63.11↔	Osteoplastica [osteotomia] della porzione frontale della cresta alveolare o con interruzione della continuità del ramo orizzontale della mandibola senza distrazione
76.31.20↔	Mandibolectomia parziale, Ricostruzione mediante innesto con anastomosi microvascolare		
76.31.21↔	Mandibolectomia parziale, con interruzione della continuità e ricostruzione alloplastica		
76.31.29↔	Mandibolectomia parziale con altra ricostruzione		
76.31.99↔	Mandibolectomia parziale, altro		
76.39.00↔	Ostectomia parziale di altre ossa della faccia, NAS		
76.39.10↔	Ostectomia parziale di altre ossa della faccia, Ricostruzione mediante innesto con anastomosi microvascolare		
76.39.11↔	Ostectomia parziale di altre ossa della faccia, Ricostruzione di tessuto molle e duro		
76.39.19↔	Ostectomia parziale di altre ossa della faccia, altra ricostruzione		
76.39.99↔	Ostectomia parziale di altre ossa della faccia, altro		
76.41.00↔	Mandibolectomia totale con ricostruzione contemporanea, NAS		
76.41.10↔	Mandibolectomia totale con ricostruzione contemporanea, Ricostruzione mediante innesto con anastomosi microvascolare		
76.41.99↔	Mandibolectomia totale con ricostruzione contemporanea, altro		
76.42↔	Altra mandibolectomia totale		
76.43.00↔	Altra ricostruzione della mandibola, NAS		
76.43.10↔	Altra ricostruzione della mandibola mediante innesto con anastomosi microvascolare		
76.43.11↔	Inserzione di impianto CAD nella mandibola, per riparazione plastica di difetto semplice		

76.63.12↔	Osteoplastica [osteotomia] per l'avanzamento del mento senza distrazione	76.78.99↔	Altra riduzione chiusa di frattura facciale, altro
76.63.20↔	Avanzamento del processo alveolare mediante distrazione orizzontale dopo osteotomia	76.79.00↔	Altra riduzione aperta di frattura facciale, NAS
76.63.21↔	Avanzamento della mandibola mediante distrazione dopo osteotomia del ramo orizzontale della mandibola	76.79.10↔	Altra riduzione aperta di frattura del tetto orbitario
76.63.99↔	Osteoplastica [osteotomia] del corpo della mandibola, altro	76.79.11↔	Altra riduzione aperta di frattura della parete orbitaria laterale
76.64↔	Altra chirurgia ortognatica della mandibola	76.79.19↔	Altra riduzione aperta di altra frattura dell'orbita
76.65.00↔	Osteoplastica segmentaria [osteotomia] della mascella, NAS	76.79.20↔	Altra riduzione aperta di frattura della parete del seno frontale
76.65.10↔	Osteoplastica segmentaria [osteotomia] della mascella senza distrazione	76.79.30↔	Altra riduzione aperta di frattura nasotmoidale del terzo medio della faccia
76.65.20↔	Osteotomia della mascella, porzione frontale della cresta alveolare con distrazione	76.79.31↔	Altra riduzione aperta di frattura centrolaterale del terzo medio della faccia
76.65.21↔	Osteotomia della mascella, porzione laterale della cresta alveolare con distrazione	76.79.39↔	Altra riduzione aperta di altra frattura laterale del terzo medio della faccia
76.65.22↔	Osteotomia della mascella, porzione frontale e laterale della cresta alveolare, più segmenti con distrazione	76.79.40↔	Altra riduzione aperta di fratture combinate del terzo medio della faccia (frattura multipla)
76.65.99↔	Osteoplastica segmentaria [osteotomia] della mascella, altro	76.79.99↔	Altra riduzione aperta di frattura facciale, altro
76.66.00↔	Osteoplastica totale [osteotomia] della mascella, NAS	76.91.00↔	Innesto osseo su ossa facciali, NAS
76.66.10↔	Osteoplastica totale [osteotomia] della mascella senza distrazione	76.91.10↔	Innesto su ossa facciali
76.66.20↔	Osteotomia della mascella tipo Le Fort 1, un frammento con distrazione	76.91.11↔	Innesto osseo su ossa facciali, con peduncolo vascolare
76.66.21↔	Osteotomia della mascella tipo Le Fort 1, due frammenti con distrazione	76.91.99↔	Innesto osseo su ossa facciali, altro
76.66.22↔	Osteotomia della mascella tipo Le Fort 1, tre o più frammenti con distrazione	76.92.20↔	Inserzione di impianto CAD nello splancnocranio senza interessamento del neurocranio, fino a 2 regioni
76.66.30↔	Ricostruzione plastica e aumento della mascella mediante plastica totale con innesti di apposizione	76.92.21↔	Inserzione di impianto CAD nello splancnocranio senza interessamento del neurocranio, da 3 regioni in poi
76.66.99↔	Osteoplastica totale [osteotomia] della mascella, altro	76.92.30↔	Inserzione di impianto CAD nella mascella, per riparazione plastica di difetto semplice
76.67↔	Genioplastica riduttiva	76.92.31↔	Inserzione di impianto CAD nella mascella, per riparazione plastica di difetto grande o complesso
76.68↔	Aumento plastico del mento	76.94↔	Riduzione aperta di lussazione temporomandibolare
76.69.00↔	Altre riparazioni delle ossa della faccia, NAS	76.97↔	Rimozione di mezzi di fissazione interna dalle ossa facciali
76.69.10↔	Osteotomia tipo Le Fort II o Le Fort III per l'avanzamento del terzo medio della faccia senza distrazione	77.00↔	Sequestrectomia, sede non specificata
76.69.20↔	Osteotomia tipo Le Fort II per l'avanzamento del terzo medio della faccia con distrazione	77.01.00↔	Sequestrectomia della scapola, clavicola e torace [coste e sterno], NAS
76.69.21↔	Osteotomia tipo Le Fort II per l'avanzamento del terzo medio della faccia combinata con altra osteotomia con distrazione	77.01.10↔	Sequestrectomia della scapola e della clavicola, senza impianto di sistema di somministrazione farmacologica
76.69.30↔	Osteotomia tipo Le Fort III per l'avanzamento del terzo medio della faccia con distrazione	77.01.11↔	Sequestrectomia della scapola e della clavicola, con impianto di sistema di somministrazione farmacologica
76.69.40↔	Osteotomia tipo Le Fort III per l'avanzamento del terzo medio della faccia, combinata con osteotomia tipo Le Fort I con distrazione	77.01.20↔	Sequestrectomia di coste e sterno, senza impianto di sistema di somministrazione farmacologica
76.69.90↔	Altra osteotomia per l'avanzamento del terzo medio della faccia	77.01.21↔	Sequestrectomia di coste e sterno, con impianto di sistema di somministrazione farmacologica
76.69.99↔	Altre riparazioni delle ossa della faccia, altro	77.01.99↔	Sequestrectomia della scapola, clavicola e torace [coste e sterno], altro
76.70↔	Riduzione di frattura della faccia, NAS	77.02.00↔	Sequestrectomia dell'omero, NAS
76.72↔	Riduzione aperta di frattura zigomatica e malare	77.02.10↔	Sequestrectomia dell'omero, senza impianto di sistema di somministrazione farmacologica
76.74↔	Riduzione aperta di frattura mascellare	77.02.11↔	Sequestrectomia dell'omero, con impianto di sistema di somministrazione farmacologica
76.76.00↔	Riduzione aperta di frattura mandibolare, NAS	77.02.99↔	Sequestrectomia dell'omero, altro
76.76.10↔	Riduzione aperta di frattura semplice del corpo della mandibola	77.03.00↔	Sequestrectomia del radio e dell'ulna, NAS
76.76.11↔	Riduzione aperta di frattura combinata del corpo della mandibola	77.03.10↔	Sequestrectomia del radio e dell'ulna, senza impianto di sistema di somministrazione farmacologica
76.76.20↔	Riduzione aperta (dall'esterno) di frattura semplice o combinata del ramo ascendente della mandibola	77.03.11↔	Sequestrectomia del radio e dell'ulna, con impianto di sistema di somministrazione farmacologica
76.76.21↔	Riduzione aperta (transorale) di frattura semplice o combinata del ramo ascendente della mandibola	77.03.99↔	Sequestrectomia del radio e dell'ulna, altro
76.76.30↔	Riduzione aperta (transorale o dall'esterno) di frattura del processo condiloideo della mandibola	77.04.00↔	Sequestrectomia del carpo e del metacarpo, NAS
76.76.99↔	Riduzione aperta di frattura mandibolare, altro	77.04.10↔	Sequestrectomia del carpo e del metacarpo, senza impianto di sistema di somministrazione farmacologica
76.77.00↔	Riduzione aperta di frattura del processo alveolare, NAS	77.04.11↔	Sequestrectomia del carpo e del metacarpo, con impianto di sistema di somministrazione farmacologica
76.77.10↔	Riduzione aperta di frattura del processo alveolare della mascella	77.04.99↔	Sequestrectomia del carpo e del metacarpo, altro
76.77.11↔	Riduzione aperta di frattura del processo alveolare della mandibola	77.05.00↔	Sequestrectomia del femore, NAS
76.77.99↔	Riduzione aperta di frattura del processo alveolare, altro	77.05.10↔	Sequestrectomia del femore, senza impianto di sistema di somministrazione farmacologica
76.78.00↔	Altra riduzione chiusa di frattura facciale, NAS	77.05.11↔	Sequestrectomia del femore, con impianto di sistema di somministrazione farmacologica
76.78.10↔	Riduzione chiusa di frattura della parete anteriore del seno frontale	77.05.99↔	Sequestrectomia del femore, altro
76.78.11↔	Riduzione endoscopica di frattura della parete anteriore del seno frontale	77.06.00↔	Sequestrectomia della rotula, NAS
76.78.20↔	Riduzione chiusa di frattura dell'orbita	77.06.10↔	Sequestrectomia della rotula, senza impianto di sistema di somministrazione farmacologica
76.78.21↔	Riduzione endoscopica di frattura dell'orbita	77.06.11↔	Sequestrectomia della rotula, con impianto di sistema di somministrazione farmacologica
		77.06.99↔	Sequestrectomia della rotula, altro



77.07.00↔	Sequestrectomia della tibia e fibula, NAS	77.14.10↔	Altra incisione del carpo e metacarpo senza sezione, Esplorazione e trapanazione
77.07.10↔	Sequestrectomia della tibia e fibula, senza impianto di sistema di somministrazione farmacologica	77.14.11↔	Altra incisione del carpo e metacarpo senza sezione, Rimozione di corpo estraneo
77.07.11↔	Sequestrectomia della tibia e fibula, con impianto di sistema di somministrazione farmacologica	77.14.12↔	Altra incisione del carpo e metacarpo senza sezione, Impianto e rimozione di sistema di somministrazione farmacologica
77.07.99↔	Sequestrectomia della tibia e fibula, altro	77.14.13↔	Altra incisione del carpo e metacarpo senza sezione, Drenaggio
77.08.00↔	Sequestrectomia del tarso e del metatarso, NAS	77.14.99↔	Altra incisione del carpo e metacarpo senza sezione, altro
77.08.10↔	Sequestrectomia del tarso e del metatarso, senza impianto di sistema di somministrazione farmacologica	77.15.00↔	Altra incisione del femore senza sezione, NAS
77.08.11↔	Sequestrectomia del tarso e del metatarso, con impianto di sistema di somministrazione farmacologica	77.15.10↔	Altra incisione del femore senza sezione, Esplorazione e trapanazione
77.08.99↔	Sequestrectomia del tarso e del metatarso, altro	77.15.11↔	Altra incisione del femore senza sezione, Rimozione di corpo estraneo
77.09.00↔	Sequestrectomia di altre ossa specificate, escluse quelle facciali, NAS	77.15.12↔	Altra incisione del femore senza sezione, Impianto e rimozione di sistema di somministrazione farmacologica
77.09.10↔	Sequestrectomia di falangi delle mani, senza impianto di sistema di somministrazione farmacologica	77.15.13↔	Altra incisione del femore senza sezione, Drenaggio
77.09.11↔	Sequestrectomia di falangi delle mani, con impianto di sistema di somministrazione farmacologica	77.15.20↔	Altra incisione del femore senza sezione, Esplorazione e trapanazione del collo femorale
77.09.20↔	Sequestrectomia della colonna vertebrale, senza impianto di sistema di somministrazione farmacologica	77.15.99↔	Altra incisione del femore senza sezione, altro
77.09.21↔	Sequestrectomia della colonna vertebrale, con impianto di sistema di somministrazione farmacologica	77.16.00↔	Altra incisione della rotula senza sezione, NAS
77.09.30↔	Sequestrectomia delle ossa pelviche, senza impianto di sistema di somministrazione farmacologica	77.16.10↔	Altra incisione della rotula senza sezione, Esplorazione e trapanazione
77.09.31↔	Sequestrectomia delle ossa pelviche, con impianto di sistema di somministrazione farmacologica	77.16.11↔	Altra incisione della rotula senza sezione, Rimozione di corpo estraneo
77.09.40↔	Sequestrectomia di falangi dei piedi, senza impianto di sistema di somministrazione farmacologica	77.16.12↔	Altra incisione della rotula senza sezione, Impianto e rimozione di sistema di somministrazione farmacologica
77.09.41↔	Sequestrectomia di falangi dei piedi, con impianto di sistema di somministrazione farmacologica	77.16.13↔	Altra incisione della rotula senza sezione, Drenaggio
77.09.90↔	Sequestrectomia di ulteriori ossa specificate, senza impianto di sistema di somministrazione farmacologica	77.16.99↔	Altra incisione della rotula senza sezione, altro
77.09.91↔	Sequestrectomia di ulteriori ossa specificate, con impianto di sistema di somministrazione farmacologica	77.17.00↔	Altra incisione di tibia e fibula senza sezione, NAS
77.09.99↔	Sequestrectomia di altre ossa specificate, escluse quelle facciali, altro	77.17.10↔	Altra incisione di tibia e fibula senza sezione, Esplorazione e trapanazione
77.10↔	Altra incisione dell'osso senza sezione, sede non specificata	77.17.11↔	Altra incisione di tibia e fibula senza sezione, Rimozione di corpo estraneo
77.11.00↔	Altra incisione della scapola, della clavicola, delle coste e dello sterno senza sezione, NAS	77.17.12↔	Altra incisione di tibia e fibula senza sezione, Impianto e rimozione di sistema di somministrazione farmacologica
77.11.10↔	Incisione della scapola e della clavicola, Esplorazione e trapanazione	77.17.13↔	Altra incisione di tibia e fibula senza sezione, Drenaggio
77.11.11↔	Incisione della scapola e della clavicola, Rimozione di corpo estraneo	77.17.99↔	Altra incisione di tibia e fibula senza sezione, altro
77.11.12↔	Incisione della scapola e della clavicola, Impianto e rimozione di sistema di somministrazione farmacologica	77.18.00↔	Altra incisione di tarso e metatarso senza sezione, NAS
77.11.13↔	Incisione della scapola e della clavicola, Drenaggio	77.18.10↔	Altra incisione del talo senza sezione, NAS
77.11.20↔	Incisione delle coste e dello sterno, Esplorazione e trapanazione	77.18.11↔	Altra incisione del talo senza sezione, Esplorazione e trapanazione
77.11.21↔	Incisione delle coste e dello sterno, Rimozione di corpo estraneo	77.18.12↔	Altra incisione del talo senza sezione, Rimozione di corpo estraneo
77.11.22↔	Incisione delle coste e dello sterno, Impianto e rimozione di sistema di somministrazione farmacologica	77.18.13↔	Altra incisione del talo senza sezione, Impianto e rimozione di sistema di somministrazione farmacologica
77.11.23↔	Incisione delle coste e dello sterno, Drenaggio	77.18.14↔	Altra incisione del talo senza sezione, Drenaggio
77.11.99↔	Altra incisione della scapola, della clavicola, delle coste e dello sterno senza sezione, altro	77.18.19↔	Altra incisione del talo senza sezione, altro
77.12.00↔	Altra incisione dell'omero senza sezione, NAS	77.18.20↔	Altra incisione del calcagno senza sezione, NAS
77.12.10↔	Altra incisione dell'omero senza sezione, Esplorazione e trapanazione	77.18.21↔	Altra incisione del calcagno senza sezione, Esplorazione e trapanazione
77.12.11↔	Altra incisione dell'omero senza sezione, Rimozione di corpo estraneo	77.18.22↔	Altra incisione del calcagno senza sezione, Rimozione di corpo estraneo
77.12.12↔	Altra incisione dell'omero senza sezione, Impianto e rimozione di sistema di somministrazione farmacologica	77.18.23↔	Altra incisione del calcagno senza sezione, Impianto e rimozione di sistema di somministrazione farmacologica
77.12.13↔	Altra incisione dell'omero senza sezione, Drenaggio	77.18.24↔	Altra incisione del calcagno senza sezione, Drenaggio
77.12.99↔	Altra incisione dell'omero senza sezione, altro	77.18.29↔	Altra incisione del calcagno senza sezione, altro
77.13.00↔	Altra incisione del radio e dell'ulna senza sezione, NAS	77.18.30↔	Altra incisione di altre ossa del tarso senza sezione, NAS
77.13.10↔	Altra incisione del radio e dell'ulna senza sezione, Esplorazione e trapanazione	77.18.31↔	Altra incisione di altre ossa del tarso senza sezione, Esplorazione e trapanazione
77.13.11↔	Altra incisione del radio e dell'ulna senza sezione, Rimozione di corpo estraneo	77.18.32↔	Altra incisione di altre ossa del tarso senza sezione, Rimozione di corpo estraneo
77.13.12↔	Altra incisione del radio e dell'ulna senza sezione, Impianto e rimozione di sistema di somministrazione farmacologica	77.18.33↔	Altra incisione di altre ossa del tarso senza sezione, Impianto e rimozione di sistema di somministrazione farmacologica
77.13.13↔	Altra incisione del radio e dell'ulna senza sezione, Drenaggio	77.18.34↔	Altra incisione di altre ossa del tarso senza sezione, Drenaggio
77.13.99↔	Altra incisione del radio e dell'ulna senza sezione, altro	77.18.39↔	Altra incisione di altre ossa del tarso senza sezione, altro
77.14.00↔	Altra incisione del carpo e metacarpo senza sezione, NAS	77.18.40↔	Altra incisione del metatarso senza sezione, NAS
		77.18.41↔	Altra incisione del metatarso senza sezione, Esplorazione e trapanazione
		77.18.42↔	Altra incisione del metatarso senza sezione, Rimozione di corpo estraneo
		77.18.43↔	Altra incisione del metatarso senza sezione, Impianto e rimozione di sistema di somministrazione farmacologica

77.18.44↔	Altra incisione del metatarso senza sezione, Drenaggio	77.31.10↔	Altra sezione della scapola
77.18.49↔	Altra incisione del metatarso senza sezione, altro	77.31.11↔	Altra sezione della clavicola
77.18.99↔	Altra incisione di tarso e metatarso senza sezione, altro	77.31.20↔	Altra sezione delle coste
77.19.00↔	Altra incisione di altre ossa specificate, escluse quelle facciali senza sezione, NAS	77.31.21↔	Altra sezione dello sterno
77.19.10↔	Incisione di falangi delle mani, Esplorazione e trapanazione	77.31.99↔	Altra sezione della scapola, della clavicola, delle coste e dello sterno, altro
77.19.11↔	Incisione di falangi delle mani, Rimozione di corpo estraneo	77.32.10↔	Corticotomia per osteogenesi distrattiva dell'omero
77.19.12↔	Incisione di falangi delle mani, Impianto e rimozione di sistema di somministrazione farmacologica	77.33.00↔	Altra sezione del radio e dell'ulna, NAS
77.19.13↔	Incisione di falangi delle mani, Drenaggio	77.33.10↔	Corticotomia per osteogenesi distrattiva del radio e dell'ulna
77.19.19↔	Altra incisione di falangi delle mani	77.33.11↔	Osteotomia complessa (pluridimensionale) (con correzione assiale) del radio e dell'ulna
77.19.20↔	Incisione della colonna vertebrale, Esplorazione e trapanazione	77.33.20↔	Altra sezione del radio e dell'ulna, Sezione dell'ulna (corpo e distale)
77.19.21↔	Incisione della colonna vertebrale, Rimozione di corpo estraneo	77.33.99↔	Altra sezione del radio e dell'ulna, altro
77.19.22↔	Incisione della colonna vertebrale, Impianto e rimozione di sistema(i) di somministrazione farmacologica	77.34.00↔	Altra sezione del carpo e metacarpo, NAS
77.19.23↔	Incisione della colonna vertebrale, Drenaggio	77.34.10↔	Osteotomia rotativa del carpo e metacarpo
77.19.29↔	Altra incisione della colonna vertebrale	77.34.11↔	Osteotomia complessa (pluridimensionale) del carpo e metacarpo
77.19.30↔	Incisione delle ossa pelviche, Esplorazione e trapanazione	77.34.99↔	Altra sezione del carpo e metacarpo, altro
77.19.31↔	Incisione delle ossa pelviche, Rimozione di corpo estraneo	77.35.00↔	Altra sezione del femore, NAS
77.19.32↔	Incisione delle ossa pelviche, Impianto e rimozione di sistema(i) di somministrazione farmacologica	77.35.10↔	Osteotomia rotativa del collo femorale
77.19.33↔	Incisione delle ossa pelviche, Drenaggio	77.35.11↔	Corticotomia per osteogenesi distrattiva del collo femorale
77.19.39↔	Altra incisione delle ossa pelviche	77.35.12↔	Osteotomia complessa (pluridimensionale) (con correzione assiale) del collo femorale
77.19.40↔	Incisione di falangi dei piedi, Esplorazione e trapanazione	77.35.19↔	Altra sezione del collo femorale
77.19.41↔	Incisione di falangi dei piedi, Rimozione di corpo estraneo	77.35.20↔	Osteotomia rotativa di altre parti del femore
77.19.42↔	Incisione di falangi dei piedi, Impianto e rimozione di sistema di somministrazione farmacologica	77.35.21↔	Corticotomia per osteogenesi distrattiva di altre parti del femore
77.19.43↔	Incisione di falangi dei piedi, Drenaggio	77.35.22↔	Osteotomia complessa (pluridimensionale) (con correzione assiale) di altre parti del femore
77.19.49↔	Altra incisione di falangi dei piedi	77.35.23↔	Altra sezione di altre parti del femore
77.19.90↔	Incisione di ulteriori ossa specificate, Esplorazione e trapanazione	77.35.99↔	Altra sezione del femore, altro
77.19.91↔	Incisione di ulteriori ossa specificate, Rimozione di corpo estraneo	77.37.00↔	Altra sezione della tibia e fibula, NAS
77.19.92↔	Incisione di ulteriori ossa specificate, Impianto e rimozione di sistema di somministrazione farmacologica	77.37.10↔	Osteotomia rotativa della tibia
77.19.93↔	Incisione di ulteriori ossa specificate, Drenaggio	77.37.12↔	Corticotomia per osteogenesi distrattiva della tibia
77.19.99↔	Altra incisione di altre ossa specificate, escluse quelle facciali senza sezione, altro	77.37.13↔	Osteotomia complessa (pluridimensionale) (con correzione assiale) della tibia
77.20↔	Osteotomia cuneiforme in sede non specificata	77.37.14↔	Osteotomia valgzante o varizzante della tibia
77.21.00↔	Osteotomia cuneiforme della scapola, della clavicola, delle coste e dello sterno, NAS	77.37.19↔	Altra sezione della tibia
77.21.10↔	Osteotomia cuneiforme della scapola	77.37.20↔	Osteotomia rotativa della fibula
77.21.11↔	Osteotomia cuneiforme della clavicola	77.37.21↔	Corticotomia per osteogenesi distrattiva della fibula
77.21.20↔	Osteotomia cuneiforme di una costa	77.37.22↔	Osteotomia complessa (pluridimensionale) (con correzione assiale) della fibula
77.21.21↔	Osteotomia cuneiforme dello sterno	77.37.29↔	Altra sezione della fibula
77.21.99↔	Osteotomia cuneiforme della scapola, della clavicola, delle coste e dello sterno, altro	77.37.99↔	Altra sezione della tibia e fibula, altro
77.22↔	Osteotomia cuneiforme dell'omero	77.38.00↔	Altra sezione del tarso e metatarso, NAS
77.23↔	Osteotomia cuneiforme del radio e dell'ulna	77.38.10↔	Osteotomia rotativa del tarso
77.24↔	Osteotomia cuneiforme del carpo e del metacarpo	77.38.11↔	Corticotomia per osteogenesi distrattiva del tarso
77.25.00↔	Osteotomia cuneiforme del femore, NAS	77.38.12↔	Osteotomia complessa (pluridimensionale) (con correzione assiale) del tarso
77.25.10↔	Osteotomia cuneiforme del collo femorale	77.38.19↔	Altra sezione del tarso
77.25.20↔	Osteotomia cuneiforme del resto del femore	77.38.29↔	Altra sezione del metatarso
77.25.99↔	Osteotomia cuneiforme del femore, altro	77.38.99↔	Altra sezione del tarso e metatarso, altro
77.27.00↔	Osteotomia cuneiforme della tibia e fibula, NAS	77.39.00↔	Altra sezione di altre ossa specificate, escluse quelle facciali, NAS
77.27.10↔	Osteotomia cuneiforme della tibia	77.39.10↔	Osteotomia rotativa di falangi delle mani
77.27.20↔	Osteotomia cuneiforme della fibula	77.39.19↔	Altra sezione di falangi delle mani
77.27.99↔	Osteotomia cuneiforme della tibia e fibula, altro	77.39.30↔	Osteotomia rotativa delle ossa pelviche
77.28.00↔	Osteotomia cuneiforme del tarso e metatarso, NAS	77.39.31↔	Corticotomia per osteogenesi distrattiva delle ossa pelviche
77.28.10↔	Osteotomia cuneiforme del talo	77.39.32↔	Osteotomia complessa (pluridimensionale) (con correzione assiale) delle ossa pelviche
77.28.20↔	Osteotomia cuneiforme del calcagno	77.39.39↔	Altra sezione delle ossa pelviche
77.28.30↔	Osteotomia cuneiforme di altre ossa tarsali	77.39.40↔	Osteotomia correttiva di falangi dei piedi
77.28.40↔	Osteotomia cuneiforme del metatarso	77.39.49↔	Altra sezione di falangi dei piedi
77.28.99↔	Osteotomia cuneiforme del tarso e metatarso, altro	77.39.99↔	Altra sezione di altre ossa specificate, escluse quelle facciali, altro
77.29.10↔	Osteotomia cuneiforme di falangi delle mani	77.51↔	Correzione di alluce valgo e rigido con asportazione di esostosi, correzione dei tessuti molli e osteotomia del primo metatarso
77.29.20↔	Osteotomia cuneiforme delle vertebre	77.52↔	Correzione di alluce valgo e rigido con asportazione di esostosi, correzione dei tessuti molli e artrodesi
77.29.30↔	Osteotomia cuneiforme delle ossa pelviche	77.53↔	Correzione di alluce valgo e rigido con altra asportazione di esostosi e correzione dei tessuti molli
77.29.40↔	Osteotomia cuneiforme di falangi dei piedi		
77.30↔	Altra sezione dell'osso, sede non specificata		
77.31.00↔	Altra sezione della scapola, della clavicola, delle coste e dello sterno, NAS		

77.54↔	Asportazione o correzione con osteotomia del quinto metatarso	77.94↔	Ostectomia totale del carpo e del metacarpo
77.56↔	Riparazione di dito a martello	77.95↔	Ostectomia totale del femore
77.57↔	Riparazione di dito ad artiglio	77.96↔	Ostectomia totale della rotula
77.58↔	Altra asportazione, fusione (artrodesi) o riparazione di dita	77.97.00↔	Ostectomia totale della tibia e della fibula, NAS
77.5a↔	Altra asportazione di esostosi per alluce valgo e rigido	77.97.10↔	Ostectomia totale della tibia
77.60↔	Asportazione locale di lesione o tessuto osseo, sede non specificata	77.97.11↔	Ostectomia totale della fibula
77.61.10↔	Asportazione locale di lesione o tessuto della scapola e della clavicola	77.97.99↔	Ostectomia totale della tibia e della fibula, altro
77.61.11↔	Asportazione locale di lesione o tessuto di una costa	77.98.00↔	Ostectomia totale del tarso e del metatarso, NAS
77.61.12↔	Asportazione locale di lesione o tessuto dello sterno	77.98.10↔	Ostectomia totale del tarso
77.61.20↔	Sbrigliamento della scapola e della clavicola	77.98.11↔	Ostectomia totale del metatarso
77.62.00↔	Asportazione locale di lesione o tessuto dell'omero, NAS	77.98.99↔	Ostectomia totale del tarso e del metatarso, altro
77.62.20↔	Sbrigliamento dell'omero	77.99.10↔	Ostectomia totale di falangi delle mani
77.62.99↔	Asportazione locale di lesione o tessuto dell'omero, altro	77.99.20↔	Ostectomia totale di una vertebra
77.63.00↔	Asportazione locale di lesione o tessuto di radio e ulna, NAS	77.99.30↔	Ostectomia totale di ossa pelviche
77.63.20↔	Sbrigliamento di radio e ulna	77.99.40↔	Ostectomia totale di falangi dei piedi
77.63.99↔	Asportazione locale di lesione o tessuto di radio e ulna, altro	78.01.00↔	Innesto osseo di scapola, della clavicola, delle coste e dello sterno, NAS
77.64.00↔	Asportazione locale di lesione o tessuto di carpo e metacarpo, NAS	78.01.10↔	Innesto osseo della scapola e della clavicola, con peduncolo vascolare e anastomosi microvascolare
77.64.20↔	Sbrigliamento di carpo e metacarpo	78.01.11↔	Innesto osseo della scapola e della clavicola, con peduncolo vascolare senza anastomosi microvascolare
77.64.99↔	Asportazione locale di lesione o tessuto di carpo e metacarpo, altro	78.01.12↔	Innesto osseo della scapola e della clavicola, allogenico
77.65.00↔	Asportazione locale di lesione o tessuto del femore, NAS	78.01.13↔	Innesto osteocondrale della scapola e della clavicola
77.65.20↔	Sbrigliamento del femore	78.01.19↔	Innesto osseo della scapola e della clavicola, altro (es. spongiosa autologa, innesto corticospongioso, innesto senza peduncolo vascolare)
77.65.99↔	Asportazione locale di lesione o tessuto del femore, altro	78.01.20↔	Innesto osseo delle coste e dello sterno, ogni intervento
77.68.00↔	Asportazione locale di lesione o tessuto di tarso e metatarso, NAS	78.01.99↔	Innesto osseo di scapola, della clavicola, delle coste e dello sterno, altro
77.68.10↔	Asportazione locale di lesione o tessuto del tarso	78.02.10↔	Innesto osseo dell'omero, con peduncolo vascolare e anastomosi microvascolare
77.68.11↔	Asportazione locale di lesione o tessuto del metatarso	78.02.11↔	Innesto osseo dell'omero, con peduncolo vascolare senza anastomosi microvascolare
77.68.20↔	Sbrigliamento del tarso	78.02.12↔	Innesto osseo dell'omero, allogenico
77.68.21↔	Sbrigliamento del metatarso	78.02.13↔	Innesto osteocondrale dell'omero
77.68.99↔	Asportazione locale di lesione o tessuto di tarso e metatarso, altro	78.03.10↔	Innesto osseo del radio e dell'ulna, con peduncolo vascolare e anastomosi microvascolare
77.69.10↔	Asportazione locale di lesione o tessuto delle falangi delle mani	78.03.11↔	Innesto osseo del radio e dell'ulna, con peduncolo vascolare senza anastomosi microvascolare
77.69.11↔	Asportazione locale di lesione o tessuto delle vertebre	78.03.12↔	Innesto osseo del radio e dell'ulna, allogenico
77.69.12↔	Asportazione locale di lesione o tessuto delle ossa pelviche	78.03.13↔	Innesto osteocondrale del radio e dell'ulna
77.69.13↔	Asportazione locale di lesione o tessuto delle falangi dei piedi	78.04.10↔	Innesto osseo del carpo e del metacarpo, con peduncolo vascolare e anastomosi microvascolare
77.69.20↔	Sbrigliamento di falangi delle mani	78.04.11↔	Innesto osseo del carpo e del metacarpo, con peduncolo vascolare senza anastomosi microvascolare
77.69.21↔	Sbrigliamento della colonna vertebrale	78.04.12↔	Innesto osseo del carpo e del metacarpo, allogenico
77.69.22↔	Sbrigliamento delle ossa pelviche	78.04.13↔	Innesto osteocondrale del carpo e del metacarpo
77.69.23↔	Sbrigliamento di falangi dei piedi	78.05.10↔	Innesto osseo del femore, con peduncolo vascolare e anastomosi microvascolare
77.81.11↔	Altra ostectomia parziale di una costa	78.05.11↔	Innesto osseo del femore, con peduncolo vascolare senza anastomosi microvascolare
77.81.12↔	Altra ostectomia parziale dello sterno	78.05.12↔	Innesto osseo del femore, allogenico
77.82↔	Altra ostectomia parziale dell'omero	78.05.13↔	Innesto osteocondrale del femore
77.83↔	Altra ostectomia parziale del radio e dell'ulna	78.06.10↔	Innesto osseo della rotula, con peduncolo vascolare e anastomosi microvascolare
77.84↔	Altra ostectomia parziale del carpo e del metacarpo	78.06.12↔	Innesto osseo della rotula, allogenico
77.85↔	Altra ostectomia parziale del femore	78.06.20↔	Innesto osseo della rotula, Trasposizione, con peduncolo vascolare senza anastomosi microvascolare
77.86↔	Altra ostectomia parziale della rotula	78.07.10↔	Innesto osseo della tibia, con peduncolo vascolare e anastomosi microvascolare
77.87.00↔	Altra ostectomia parziale della tibia e della fibula, NAS	78.07.11↔	Innesto osseo della tibia, con peduncolo vascolare senza anastomosi microvascolare
77.87.10↔	Altra ostectomia parziale della tibia	78.07.12↔	Innesto osseo della tibia, allogenico
77.87.11↔	Altra ostectomia parziale della fibula	78.07.13↔	Innesto osteocondrale della tibia
77.87.99↔	Altra ostectomia parziale della tibia e della fibula, altro	78.07.20↔	Innesto osseo della fibula, con peduncolo vascolare e anastomosi microvascolare
77.88↔	Altra ostectomia parziale del tarso e del metatarso	78.07.21↔	Innesto osseo della fibula, con peduncolo vascolare senza anastomosi microvascolare
77.89.10↔	Altra ostectomia parziale di falangi delle mani	78.07.22↔	Innesto osseo della fibula, allogenico
77.89.20↔	Altra ostectomia parziale di una vertebra, Asportazione del dente dell'epistrofeo	78.07.23↔	Innesto osteocondrale della fibula
77.89.21↔	Altra ostectomia parziale di una vertebra, corpo	78.08.10↔	Innesto osseo del tarso e del metatarso, con peduncolo vascolare e anastomosi microvascolare
77.89.22↔	Altra ostectomia parziale di una vertebra, altre parti		
77.89.30↔	Altra ostectomia parziale delle ossa pelviche		
77.89.40↔	Altra ostectomia parziale di falangi dei piedi		
77.91.00↔	Ostectomia totale della scapola, della clavicola, delle coste e dello sterno, NAS		
77.91.10↔	Ostectomia totale della scapola e della clavicola		
77.91.11↔	Ostectomia totale di una costa		
77.91.12↔	Ostectomia totale di una costa cervicale		
77.91.13↔	Ostectomia totale dello sterno		
77.91.99↔	Ostectomia totale della scapola, della clavicola, delle coste e dello sterno, altro		
77.92↔	Ostectomia totale dell'omero		
77.93↔	Ostectomia totale del radio e dell'ulna		

78.08.11↔	Innesto osseo del tarso e del metatarso, con peduncolo vascolare senza anastomosi microvascolare	78.15.40↔	Riduzione chiusa di altra frattura del femore con fissatore esterno
78.08.12↔	Innesto osseo del tarso e del metatarso, allogenico	78.15.99↔	Applicazione di fissatore esterno del femore (Incl. Riduzione di frattura), altro
78.08.13↔	Innesto osteocondrale del tarso e del metatarso	78.16.10↔	Riduzione chiusa di frattura della rotula con fissatore esterno
78.09.10↔	Innesto osseo di falangi delle mani, con peduncolo vascolare e anastomosi microvascolare	78.16.11↔	Riduzione aperta di frattura della rotula con fissatore esterno
78.09.11↔	Innesto osseo di falangi delle mani, con peduncolo vascolare senza anastomosi microvascolare	78.17.10↔	Riduzione chiusa di frattura della tibia prossimale con fissatore esterno
78.09.12↔	Innesto osseo di falangi delle mani, allogenico	78.17.11↔	Riduzione aperta di frattura semplice della tibia prossimale con fissatore esterno
78.09.30↔	Innesto osseo delle ossa pelviche, con peduncolo vascolare e anastomosi microvascolare	78.17.12↔	Riduzione aperta di frattura pluriframmentaria della tibia prossimale con fissatore esterno
78.09.31↔	Innesto osseo delle ossa pelviche, con peduncolo vascolare senza anastomosi microvascolare	78.17.13↔	Riduzione aperta di frattura semplice della diafisi tibiale con fissatore esterno
78.09.32↔	Innesto osseo delle ossa pelviche, allogenico	78.17.14↔	Riduzione aperta di frattura semplice della tibia distale con fissatore esterno
78.09.33↔	Innesto osteocondrale delle ossa pelviche	78.17.15↔	Riduzione chiusa di altra frattura della tibia con fissatore esterno
78.09.40↔	Innesto osseo di falangi dei piedi, con peduncolo vascolare e anastomosi microvascolare	78.17.16↔	Riduzione aperta di frattura pluriframmentaria di altre parti della tibia con fissatore esterno
78.09.41↔	Innesto osseo di falangi dei piedi, con peduncolo vascolare senza anastomosi microvascolare	78.17.20↔	Riduzione aperta di frattura semplice della fibula prossimale con fissatore esterno
78.09.42↔	Innesto osteocondrale di falangi dei piedi	78.17.21↔	Riduzione aperta di frattura pluriframmentaria della fibula prossimale con fissatore esterno
78.09.90↔	Innesto osseo di altre ossa specificate, escluse quelle facciali, con peduncolo vascolare e anastomosi microvascolare	78.17.22↔	Riduzione aperta di frattura semplice della diafisi della fibula con fissatore esterno
78.09.91↔	Innesto osseo di altre ossa specificate, escluse quelle facciali, con peduncolo vascolare senza anastomosi microvascolare	78.17.23↔	Riduzione aperta di frattura pluriframmentaria della diafisi della fibula con fissatore esterno
78.09.92↔	Innesto osseo di altre ossa specificate, escluse quelle facciali, allogenico	78.17.24↔	Riduzione chiusa di frattura della fibula distale con fissatore esterno
78.11.10↔	Riduzione chiusa di frattura della scapola e della clavicola con fissatore esterno	78.17.25↔	Riduzione aperta di frattura semplice della fibula distale con fissatore esterno
78.11.11↔	Riduzione aperta di frattura semplice della scapola e della clavicola con fissatore esterno	78.17.26↔	Riduzione aperta di frattura pluriframmentaria della fibula distale con fissatore esterno
78.11.12↔	Riduzione aperta di frattura pluriframmentaria della scapola e della clavicola con fissatore esterno	78.17.27↔	Riduzione chiusa di altra frattura della fibula con fissatore esterno
78.11.20↔	Riduzione chiusa di frattura delle coste e dello sterno con fissatore esterno	78.17.99↔	Applicazione di fissatore esterno della tibia e della fibula (Incl. Riduzione di frattura), altro
78.11.21↔	Riduzione aperta di frattura delle coste e dello sterno con fissatore esterno	78.18.11↔	Riduzione chiusa di frattura di altre ossa tarsali e metatarsali con fissatore esterno
78.11.99↔	Applicazione di fissatore esterno della scapola, della clavicola, delle coste e dello sterno (Incl. Riduzione di frattura), altro	78.18.12↔	Riduzione aperta di frattura semplice di altre ossa tarsali e metatarsali con fissatore esterno
78.12.10↔	Riduzione chiusa di frattura dell'omero prossimale con fissatore esterno	78.18.13↔	Riduzione aperta di frattura del calcagno e del talo con fissatore esterno
78.12.11↔	Riduzione aperta di frattura dell'omero prossimale con fissatore esterno	78.18.14↔	Riduzione aperta di frattura pluriframmentaria di altre ossa tarsali con fissatore esterno
78.12.90↔	Riduzione chiusa di altra frattura dell'omero con fissatore esterno	78.18.15↔	Riduzione aperta di frattura pluriframmentaria del metatarso con fissatore esterno
78.12.91↔	Riduzione aperta di altra frattura dell'omero con fissatore esterno	78.18.99↔	Applicazione di fissatore esterno di tarso e metatarso (Incl. Riduzione di frattura), altro
78.12.99↔	Applicazione di fissatore esterno dell'omero (Incl. Riduzione di frattura), altro	78.19.10↔	Riduzione chiusa di frattura di falangi delle mani con fissatore esterno
78.13.10↔	Riduzione chiusa di frattura del radio distale con fissatore esterno	78.19.11↔	Riduzione aperta di frattura di falangi delle mani con fissatore esterno
78.13.11↔	Riduzione chiusa di altra frattura del radio con fissatore esterno	78.19.20↔	Riduzione chiusa di frattura delle ossa pelviche con fissatore esterno
78.13.12↔	Riduzione aperta di frattura del radio distale con fissatore esterno	78.19.21↔	Riduzione aperta di frattura dell'acetabolo mediante fissazione / transfissazione con fissatore esterno
78.13.13↔	Riduzione aperta di altra frattura del radio con fissatore esterno	78.19.22↔	Riduzione aperta di frattura di altre parti delle ossa pelviche con fissatore esterno
78.13.20↔	Riduzione chiusa di frattura dell'ulna con fissatore esterno	78.19.30↔	Riduzione chiusa di frattura di falangi dei piedi con fissatore esterno
78.13.99↔	Applicazione di fissatore esterno del radio e dell'ulna (Incl. Riduzione di frattura), altro	78.19.31↔	Riduzione aperta di frattura di falangi dei piedi con fissatore esterno
78.14.10↔	Riduzione chiusa di frattura di carpo e metacarpo con fissatore esterno	78.19.90↔	Riduzione chiusa di frattura di altre ossa specificate con fissatore esterno
78.14.11↔	Riduzione aperta di frattura di carpo e metacarpo con fissatore esterno	78.19.91↔	Riduzione aperta di frattura di altre ossa specificate con fissatore esterno
78.14.99↔	Applicazione di fissatore esterno di carpo e metacarpo (Incl. Riduzione di frattura), altro	78.19.99↔	Applicazione di fissatore esterno di altre ossa specificate, escluse quelle facciali (Incl. Riduzione di frattura), altro
78.15.10↔	Riduzione aperta di frattura del collo femorale e del femore prossimale con fissatore esterno	78.20↔	Accorciamento delle ossa degli arti in sede non specificata
78.15.20↔	Riduzione aperta di frattura della diafisi femorale con fissatore esterno	78.21.00↔	Accorciamento di scapola e clavicola, NAS
78.15.30↔	Riduzione chiusa di frattura del femore distale con fissatore esterno	78.21.10↔	Epifisiodesi temporanea di scapola e clavicola
78.15.31↔	Riduzione aperta di frattura del femore distale con fissatore esterno		



78.21.11↔	Epifisiodesi permanente di scapola e clavicola	78.38.10↔	Allungamento del calcagno
78.21.12↔	Epifisiolisi terapeutica di scapola e clavicola	78.38.19↔	Allungamento di altre ossa tarsali
78.21.99↔	Accorciamento di scapola e clavicola, altro	78.38.20↔	Allungamento del metatarso
78.22.00↔	Accorciamento dell'omero, NAS	78.38.99↔	Allungamento di tarso e metatarso, altro
78.22.10↔	Epifisiodesi temporanea dell'omero	78.39.10↔	Allungamento di falangi delle mani
78.22.11↔	Epifisiodesi permanente dell'omero	78.39.20↔	Allungamento di ossa pelviche
78.22.12↔	Epifisiolisi terapeutica dell'omero	78.39.30↔	Allungamento di falangi dei piedi
78.22.99↔	Accorciamento dell'omero, altro	78.39.99↔	Allungamento di altre ossa specificate, escluse quelle facciali, altro
78.23.00↔	Accorciamento di radio e ulna, NAS	78.40↔	Altri interventi di riparazione o plastica su osso in sede non specificata
78.23.10↔	Epifisiodesi temporanea di radio e ulna	78.41.00↔	Altri interventi di riparazione o plastica su scapola, clavicola, coste e sterno, NAS
78.23.11↔	Epifisiolisi terapeutica di radio e ulna	78.41.10↔	Altri interventi di riparazione o plastica su scapola e clavicola
78.23.12↔	Epifisiolisi terapeutica di radio e ulna	78.41.20↔	Altri interventi di riparazione o plastica su coste e sterno
78.23.99↔	Accorciamento di radio e ulna, altro	78.41.30↔	Altri interventi di riparazione o plastica su scapola, clavicola, coste e sterno, Impianto di protesi verticali espandibili in titanio (VEPTR)
78.24.00↔	Accorciamento di carpo e metacarpo, NAS	78.41.99↔	Altri interventi di riparazione o plastica su scapola, clavicola, coste e sterno, altro
78.24.10↔	Epifisiodesi temporanea di carpo e metacarpo	78.42↔	Altri interventi di riparazione o plastica sull'omero
78.24.11↔	Epifisiodesi permanente di carpo e metacarpo	78.43↔	Altri interventi di riparazione o plastica su radio e ulna
78.24.12↔	Epifisiolisi terapeutica di carpo e metacarpo	78.44↔	Altri interventi di riparazione o plastica su carpo e metacarpo
78.24.99↔	Accorciamento di carpo e metacarpo, altro	78.45↔	Altri interventi di riparazione o plastica sul femore
78.25.00↔	Accorciamento del femore, NAS	78.47.00↔	Altri interventi di riparazione o plastica su tibia e fibula, NAS
78.25.10↔	Epifisiodesi temporanea del collo femorale	78.47.10↔	Altri interventi di riparazione o plastica sulla tibia
78.25.11↔	Epifisiodesi permanente del collo femorale	78.47.20↔	Altri interventi di riparazione o plastica sulla fibula
78.25.12↔	Epifisiolisi terapeutica del collo femorale	78.47.99↔	Altri interventi di riparazione o plastica su tibia e fibula, altro
78.25.19↔	Altro accorciamento del collo femorale	78.48↔	Altri interventi di riparazione o plastica su tarso e metatarso
78.25.20↔	Epifisiodesi temporanea di altre parti del femore	78.49.12↔	Altri interventi di riparazione o plastica sulle ossa pelviche
78.25.21↔	Epifisiodesi permanente di altre parti del femore	78.49.13↔	Altri interventi di riparazione o plastica su falangi dei piedi
78.25.22↔	Epifisiolisi terapeutica di altre parti del femore	78.49.21↔	Sostituzione di vertebre con impianto (es. per cifosi): 1 vertebra
78.25.99↔	Accorciamento del femore, altro	78.49.22↔	Sostituzione di vertebre con impianto (es. per cifosi): 2 vertebre
78.27.00↔	Accorciamento di tibia e fibula, NAS	78.49.23↔	Sostituzione di vertebre con impianto (es. per cifosi): 3 vertebre
78.27.10↔	Epifisiodesi temporanea della tibia	78.49.24↔	Sostituzione di vertebre con impianto (es. per cifosi): 4 vertebre
78.27.11↔	Epifisiodesi permanente della tibia	78.49.25↔	Sostituzione di vertebre con impianto (es. per cifosi): 5 o più vertebre
78.27.12↔	Epifisiolisi terapeutica della tibia	78.49.26↔	Sostituzione di vertebre con altro materiale (es. per cifosi), 1 vertebra
78.27.19↔	Altro accorciamento della tibia	78.49.27↔	Sostituzione di vertebre con altro materiale (es. per cifosi), 2 vertebre
78.27.20↔	Epifisiodesi temporanea della fibula	78.49.28↔	Sostituzione di vertebre con altro materiale (es. per cifosi), 3 vertebre
78.27.21↔	Epifisiodesi permanente della fibula	78.49.29↔	Sostituzione di vertebre (es. per cifosi), altro
78.27.22↔	Epifisiolisi terapeutica della fibula	78.49.2a↔	Sostituzione di vertebre con altro materiale (es. per cifosi), 4 o più vertebre
78.27.29↔	Altro accorciamento della fibula	78.49.31↔	Ricostruzione complessa della colonna vertebrale (es. per cifosi) con innesto anteriore di sostegno
78.27.99↔	Accorciamento di tibia e fibula, altro	78.49.32↔	Ricostruzione complessa della colonna vertebrale (es. per cifosi) mediante cifosectomia (es. secondo Lindseth-Selzer)
78.28.00↔	Accorciamento di tarso e metatarso, NAS	78.49.33↔	Ricostruzione complessa della colonna vertebrale (es. per cifosi) mediante correzione dorsale senza release ventrale
78.28.10↔	Epifisiodesi temporanea di tarso e metatarso	78.49.34↔	Ricostruzione complessa della colonna vertebrale (es. per cifosi) mediante correzione dorsale con release ventrale
78.28.11↔	Epifisiodesi permanente di tarso e metatarso	78.49.35↔	Ricostruzione complessa della colonna vertebrale (es. per cifosi) mediante correzione dorso-ventrale
78.28.12↔	Epifisiolisi terapeutica di tarso e metatarso	78.49.36↔	Columnotomia e spondilodesi lordosizzante plurisegmentaria dorsale (DLS) secondo Zielke (es. per cifosi)
78.28.20↔	Altro accorciamento del calcagno	78.49.37↔	Columnotomia e osteotomia transpeduncolare di sottrazione (es. secondo Thomasen o Hsu-Yau-Leong) (es. per cifosi)
78.28.21↔	Altro accorciamento di altre ossa tarsali	78.49.38↔	Columnotomia e spondilodesi lordosizzante monosegmentaria cervico-toracica (es. secondo Mason, Urist o Simmons) (es. per cifosi)
78.28.22↔	Altro accorciamento del metatarso	78.49.40↔	Ricostruzione complessa della colonna vertebrale (es. per scoliosi), mediante epifisiodesi per equilibrare la crescita con staffe di lega a memoria di forma [Shape Memory Alloy (SMA)-Staples], 1 staffa
78.28.99↔	Accorciamento di tarso e metatarso, altro	78.49.41↔	Ricostruzione complessa della colonna vertebrale (es. per scoliosi), mediante epifisiodesi per equilibrare la crescita con staffe di lega a memoria di forma [Shape Memory Alloy (SMA)-Staples], 2 staffe
78.29.10↔	Epifisiodesi temporanea di falangi delle mani		
78.29.11↔	Epifisiodesi permanente di falangi delle mani		
78.29.12↔	Epifisiolisi terapeutica di falangi delle mani		
78.29.19↔	Altro accorciamento di falangi delle mani		
78.29.30↔	Epifisiodesi temporanea di ossa pelviche		
78.29.31↔	Epifisiodesi permanente di ossa pelviche		
78.29.32↔	Epifisiolisi terapeutica di ossa pelviche		
78.29.39↔	Altro accorciamento di ossa pelviche		
78.29.40↔	Epifisiodesi temporanea di falangi dei piedi		
78.29.41↔	Epifisiodesi permanente di falangi dei piedi		
78.29.42↔	Epifisiolisi terapeutica di falangi dei piedi		
78.29.49↔	Altro accorciamento di falangi dei piedi		
78.29.99↔	Accorciamento di altre ossa specificate, escluse quelle facciali, altro		
78.30↔	Allungamento delle ossa degli arti in sede non specificata		
78.31↔	Allungamento di scapola e clavicola		
78.32↔	Allungamento dell'omero		
78.33↔	Allungamento di radio e ulna		
78.34↔	Allungamento di carpo e metacarpo		
78.35.00↔	Allungamento del femore, NAS		
78.35.10↔	Allungamento del collo femorale		
78.35.19↔	Allungamento di altre parti del femore		
78.35.99↔	Allungamento del femore, altro		
78.37↔	Allungamento di tibia e fibula		
78.38.00↔	Allungamento di tarso e metatarso, NAS		

78.49.42↔	Ricostruzione complessa della colonna vertebrale (es. per scoliosi), mediante epifisiodesi per equilibrare la crescita con staffe di lega a memoria di forma [Shape Memory Alloy (SMA)-Staples], 3 staffe	78.49.5b↔	Spondilodesi correttiva (es. per scoliosi) con strumentazione anteriore, con stabilità primaria, da 3 a 6 segmenti
78.49.43↔	Ricostruzione complessa della colonna vertebrale (es. per scoliosi), mediante epifisiodesi per equilibrare la crescita con staffe di lega a memoria di forma [Shape Memory Alloy (SMA)-Staples], 4 staffe	78.49.5c↔	Spondilodesi correttiva (es. per scoliosi) con strumentazione anteriore, con stabilità primaria, da 7 a 10 segmenti
78.49.44↔	Ricostruzione complessa della colonna vertebrale (es. per scoliosi), mediante epifisiodesi per equilibrare la crescita con staffe di lega a memoria di forma [Shape Memory Alloy (SMA)-Staples], 5 staffe	78.49.5d↔	Spondilodesi correttiva (es. per scoliosi) con strumentazione anteriore, con stabilità primaria, 11 e più segmenti
78.49.45↔	Ricostruzione complessa della colonna vertebrale (es. per scoliosi), mediante epifisiodesi per equilibrare la crescita con staffe di lega a memoria di forma [Shape Memory Alloy (SMA)-Staples], 6 staffe	78.49.61↔	Spondilodesi correttiva (es. per scoliosi) con strumentazione combinata anteriore e posteriore, senza stabilità primaria, da 3 a 6 segmenti
78.49.46↔	Ricostruzione complessa della colonna vertebrale (es. per scoliosi), mediante epifisiodesi per equilibrare la crescita con staffe di lega a memoria di forma [Shape Memory Alloy (SMA)-Staples], 7 staffe	78.49.62↔	Spondilodesi correttiva (es. per scoliosi) con strumentazione combinata anteriore e posteriore, senza stabilità primaria, da 7 a 10 segmenti
78.49.47↔	Ricostruzione complessa della colonna vertebrale (es. per scoliosi), mediante epifisiodesi per equilibrare la crescita con staffe di lega a memoria di forma [Shape Memory Alloy (SMA)-Staples], 8 staffe	78.49.63↔	Spondilodesi correttiva (es. per scoliosi) con strumentazione combinata anteriore e posteriore, senza stabilità primaria, 11 e più segmenti
78.49.48↔	Ricostruzione complessa della colonna vertebrale (es. per scoliosi), mediante epifisiodesi per equilibrare la crescita con staffe di lega a memoria di forma [Shape Memory Alloy (SMA)-Staples], 9 staffe	78.49.64↔	Spondilodesi correttiva (es. per scoliosi) con strumentazione combinata anteriore e posteriore, con stabilità primaria, da 3 a 6 segmenti
78.49.4a↔	Ricostruzione complessa della colonna vertebrale (es. per scoliosi), mediante epifisiodesi per equilibrare la crescita con staffe di lega a memoria di forma [Shape Memory Alloy (SMA)-Staples], 10 staffe	78.49.65↔	Spondilodesi correttiva (es. per scoliosi) con strumentazione combinata anteriore e posteriore, con stabilità primaria, da 7 a 10 segmenti
78.49.4b↔	Ricostruzione complessa della colonna vertebrale (es. per scoliosi), mediante epifisiodesi per equilibrare la crescita con staffe di lega a memoria di forma [Shape Memory Alloy (SMA)-Staples], 11 staffe	78.49.66↔	Spondilodesi correttiva (es. per scoliosi) con strumentazione combinata anteriore e posteriore, con stabilità primaria, 11 e più segmenti
78.49.4c↔	Ricostruzione complessa della colonna vertebrale (es. per scoliosi), mediante epifisiodesi per equilibrare la crescita con staffe di lega a memoria di forma [Shape Memory Alloy (SMA)-Staples], 12 staffe	78.49.69↔	Spondilodesi correttiva (es. per scoliosi) con strumentazione combinata anteriore e posteriore, altro
78.49.4d↔	Ricostruzione complessa della colonna vertebrale (es. per scoliosi), mediante epifisiodesi per equilibrare la crescita con staffe di lega a memoria di forma [Shape Memory Alloy (SMA)-Staples], 13 e più staffe	78.49.71↔	Ricostruzione complessa della colonna vertebrale (es. per scoliosi) con strumentazione sottocutanea di Harrington (nel bambino)
78.49.4e↔	Ricostruzione complessa della colonna vertebrale (es. per scoliosi) mediante epifisiodesi dorso-ventrale	78.49.72↔	Ricostruzione complessa della colonna vertebrale (es. per scoliosi) mediante impianto di barre dinamiche
78.49.4f↔	Ricostruzione complessa della colonna vertebrale (es. per scoliosi) mediante epifisiodesi monolaterale con fusione vertebrale dorsale	78.49.79↔	Ricostruzione complessa della colonna vertebrale, altro
78.49.4g↔	Ricostruzione complessa della colonna vertebrale (es. per scoliosi) mediante epifisiodesi bilaterale con fusione vertebrale dorsale	78.50.31↔	Osteosintesi con viti della colonna vertebrale
78.49.50↔	Spondilodesi correttiva (es. per scoliosi) con strumentazione anteriore o posteriore, NAS	78.50.32↔	Osteosintesi della colonna vertebrale mediante cerchiaggio con filo
78.49.51↔	Spondilodesi correttiva (es. per scoliosi) con strumentazione posteriore, senza stabilità primaria, da 3 a 6 segmenti	78.50.33↔	Osteosintesi della colonna vertebrale mediante sistema con staffe
78.49.52↔	Spondilodesi correttiva (es. per scoliosi) con strumentazione posteriore, senza stabilità primaria, da 7 a 10 segmenti	78.50.34↔	Osteosintesi della colonna vertebrale con placche a uncino
78.49.53↔	Spondilodesi correttiva (es. per scoliosi) con strumentazione posteriore, senza stabilità primaria, 11 e più segmenti	78.50.35↔	Osteosintesi della colonna vertebrale mediante sistema a viti e barre
78.49.54↔	Spondilodesi correttiva (es. per scoliosi) con strumentazione posteriore, con stabilità primaria, da 3 a 6 segmenti	78.50.36↔	Osteosintesi della colonna vertebrale mediante sistema a viti e placca anteriore
78.49.55↔	Spondilodesi correttiva (es. per scoliosi) con strumentazione posteriore, con stabilità primaria, da 7 a 10 segmenti	78.50.37↔	Osteosintesi della colonna vertebrale mediante sistema a viti e placca posteriore
78.49.56↔	Spondilodesi correttiva (es. per scoliosi) con strumentazione posteriore, con stabilità primaria, 11 e più segmenti	78.50.39↔	Procedura di osteosintesi della colonna vertebrale, altro
78.49.57↔	Spondilodesi correttiva (es. per scoliosi) con strumentazione anteriore, senza stabilità primaria, da 3 a 6 segmenti	78.51.00↔	Fissazione interna di scapola, della clavicola, delle coste e dello sterno senza riduzione di frattura, NAS
78.49.58↔	Spondilodesi correttiva (es. per scoliosi) con strumentazione anteriore, senza stabilità primaria, da 7 a 10 segmenti	78.51.99↔	Fissazione interna di scapola, della clavicola, delle coste e dello sterno senza riduzione di frattura, altro
78.49.59↔	Spondilodesi correttiva (es. per scoliosi) con strumentazione anteriore o posteriore, altro	78.52.00↔	Fissazione interna dell'omero senza riduzione di frattura, NAS
78.49.5a↔	Spondilodesi correttiva (es. per scoliosi) con strumentazione anteriore, senza stabilità primaria, 11 e più segmenti	78.52.10↔	Revisione senza sostituzione di materiale di osteosintesi dell'omero
		78.52.99↔	Fissazione interna dell'omero senza riduzione di frattura, altro
		78.53.00↔	Fissazione interna del radio e dell'ulna senza riduzione di frattura, NAS
		78.53.10↔	Revisione senza sostituzione di materiale di osteosintesi del radio
		78.53.20↔	Revisione senza sostituzione di materiale di osteosintesi dell'ulna
		78.53.99↔	Fissazione interna del radio e dell'ulna senza riduzione di frattura, altro
		78.54.00↔	Fissazione interna di carpo e metacarpo senza riduzione di frattura, NAS
		78.54.10↔	Revisione senza sostituzione di materiale di osteosintesi di carpo e metacarpo
		78.54.99↔	Fissazione interna di carpo e metacarpo senza riduzione di frattura, altro
		78.55.00↔	Fissazione interna del femore senza riduzione di frattura, NAS
		78.55.10↔	Revisione senza sostituzione di materiale di osteosintesi del femore
		78.55.99↔	Fissazione interna del femore senza riduzione di frattura, altro
		78.56.00↔	Fissazione interna della rotula senza riduzione di frattura, NAS



78.56.10↔	Revisione senza sostituzione di materiale di osteosintesi della rotula	78.65.02↔	Rimozione di dispositivo impiantato dal femore (collo femorale / prossimale / distale, eccetto corpo): chiodo endomidollare con componente articolare, chiodo di bloccaggio, chiodo di trasfissione
78.56.99↔	Fissazione interna della rotula senza riduzione di frattura, altro	78.65.03↔	Rimozione di dispositivo impiantato dal femore (corpo): chiodo endomidollare con componente articolare
78.57.00↔	Fissazione interna di tibia e fibula senza riduzione di frattura, NAS	78.65.04↔	Rimozione di dispositivo impiantato dal femore (prossimale / corpo / distale, eccetto collo femorale): fissatore circolare
78.57.10↔	Revisione senza sostituzione di materiale di osteosintesi della tibia	78.65.05↔	Rimozione di dispositivo impiantato dal femore, Rimozione di sostituto osseo (parziale) dal femore
78.57.20↔	Revisione senza sostituzione di materiale di osteosintesi della fibula	78.65.08↔	Rimozione di dispositivo impiantato dal femore, altro materiale di osteosintesi
78.57.99↔	Fissazione interna di tibia e fibula senza riduzione di frattura, altro	78.66.01↔	Rimozione di dispositivo impiantato dalla rotula: filo (endomidollare), vite, cerchiaggio dinamico, fissatore esterno, staffe (di Blount)
78.58.00↔	Fissazione interna di tarso e metatarso senza riduzione di frattura, NAS	78.66.05↔	Rimozione di dispositivo impiantato dalla rotula, Rimozione di sostituto osseo (parziale) dalla rotula
78.58.10↔	Revisione senza sostituzione di materiale di osteosintesi di tarso e metatarso	78.66.08↔	Rimozione di dispositivo impiantato dalla rotula: altro materiale di osteosintesi
78.58.99↔	Fissazione interna di tarso e metatarso senza riduzione di frattura, altro	78.67.01↔	Rimozione di dispositivo impiantato da tibia e fibula: filo (endomidollare), vite, cerchiaggio dinamico, fissatore esterno, fissatore circolare, staffe (di Blount)
78.59.10↔	Revisione senza sostituzione di materiale di osteosintesi di falangi delle mani	78.67.05↔	Rimozione di dispositivo impiantato da tibia e fibula, Rimozione di sostituto osseo (parziale) da tibia e fibula
78.59.20↔	Revisione senza sostituzione di materiale di osteosintesi della colonna vertebrale	78.67.11↔	Rimozione di dispositivo impiantato dalla tibia: placca (con stabilità angolare), placca angolata / condilare
78.59.30↔	Revisione senza sostituzione di materiale di osteosintesi delle ossa pelviche	78.67.12↔	Rimozione di dispositivo impiantato dalla tibia: chiodo endomidollare, chiodo di bloccaggio, chiodo di trasfissione
78.59.40↔	Revisione senza sostituzione di materiale di osteosintesi di falangi dei piedi	78.67.13↔	Rimozione di dispositivo impiantato dalla tibia: vite di compressione dinamica
78.60.05↔	Rimozione di dispositivo impiantato, in sede non specificata, Rimozione di sostituto osseo (parziale)	78.67.21↔	Rimozione di dispositivo impiantato dalla fibula: placca (con stabilità angolare)
78.60.08↔	Rimozione di sistema interno di allungamento o trasporto osseo (motorizzato / non motorizzato), in sede non specificata	78.67.22↔	Rimozione di dispositivo impiantato dalla fibula: chiodo endomidollare, chiodo di bloccaggio, chiodo di trasfissione
78.61.01↔	Rimozione di dispositivo impiantato da scapola e clavicola: filo, filo endomidollare, vite, cerchiaggio dinamico, placca, placca a stabilità angolare, fissatore esterno, staffe di Blount	78.67.28↔	Rimozione di dispositivo impiantato da tibia e fibula: altro materiale di osteosintesi
78.61.05↔	Rimozione di dispositivo impiantato da scapola, clavicola, coste e sterno, Rimozione di sostituto osseo (parziale) da scapola, clavicola, coste e sterno	78.68.01↔	Rimozione di dispositivo impiantato da tarso e metatarso: filo (endomidollare), vite, cerchiaggio dinamico, placca (con stabilità angolare), fissatore esterno, fissatore circolare, staffe (di Blount)
78.61.08↔	Rimozione di dispositivo impiantato da scapola e clavicola: altro materiale di osteosintesi	78.68.05↔	Rimozione di dispositivo impiantato da tarso e metatarso, Rimozione di sostituto osseo (parziale) da talo e calcagno
78.61.11↔	Rimozione di dispositivo impiantato da coste e sterno	78.68.06↔	Rimozione di dispositivo impiantato da tarso e metatarso, Rimozione di sostituto osseo (parziale) da altre ossa tarsali e metatarsali
78.62.01↔	Rimozione di dispositivo impiantato dall'omero: filo (endomidollare), vite, cerchiaggio dinamico, placca (con stabilità angolare), placca angolata / condilare, chiodo endomidollare, chiodo di bloccaggio, chiodo di trasfissione, fissatore esterno, fissatore circolare, staffe (di Blount)	78.68.08↔	Rimozione di dispositivo impiantato da tarso e metatarso: altro materiale di osteosintesi
78.62.02↔	Rimozione di dispositivo impiantato dall'omero: vite di compressione dinamica, chiodo endomidollare con componente articolare	78.69.11↔	Rimozione di dispositivo impiantato dalle falangi della mano: filo (endomidollare), vite, cerchiaggio dinamico, placca (con stabilità angolare), fissatore esterno, fissatore circolare, staffe (di Blount)
78.62.05↔	Rimozione di dispositivo impiantato dall'omero, Rimozione di sostituto osseo (parziale) dall'omero	78.69.15↔	Rimozione di dispositivo impiantato da altre ossa specificate, escluse quelle facciali, Rimozione di sostituto osseo (parziale) da falangi delle mani
78.62.08↔	Rimozione di dispositivo impiantato dall'omero, altro materiale di osteosintesi	78.69.18↔	Rimozione di dispositivo impiantato dalle falangi della mano: altro materiale di osteosintesi
78.63.01↔	Rimozione di dispositivo impiantato da radio e ulna: filo (endomidollare), vite, cerchiaggio dinamico, placca (con stabilità angolare), placca angolata / condilare, chiodo endomidollare, chiodo di bloccaggio, chiodo di trasfissione, fissatore esterno, fissatore circolare, staffe (di Blount)	78.69.21↔	Rimozione di dispositivo impiantato dalle ossa pelviche: filo, vite, cerchiaggio dinamico, fissatore esterno, fissatore circolare, staffe (di Blount)
78.63.05↔	Rimozione di dispositivo impiantato da radio e ulna, Rimozione di sostituto osseo (parziale) da radio e ulna	78.69.22↔	Rimozione di dispositivo impiantato dalle ossa pelviche: placca (con stabilità angolare)
78.63.08↔	Rimozione di dispositivo impiantato da radio e ulna (prossimale / corpo / distale): altro materiale di osteosintesi	78.69.25↔	Rimozione di dispositivo impiantato da altre ossa specificate, escluse quelle facciali, Rimozione di sostituto osseo (parziale) dalle ossa pelviche
78.64.01↔	Rimozione di dispositivo impiantato da carpo e metacarpo: filo (endomidollare), vite, cerchiaggio dinamico, placca (con stabilità angolare), fissatore esterno, fissatore circolare, staffe (di Blount)	78.69.28↔	Rimozione di dispositivo impiantato dalle ossa pelviche: altro materiale di osteosintesi
78.64.05↔	Rimozione di dispositivo impiantato da carpo e metacarpo, Rimozione di sostituto osseo (parziale) da carpo e metacarpo	78.69.31↔	Rimozione di dispositivo impiantato da talo e calcagno: filo (endomidollare), vite, cerchiaggio dinamico, placca (con stabilità angolare), fissatore esterno, fissatore circolare, staffe (di Blount)
78.64.08↔	Rimozione di dispositivo impiantato da carpo e metacarpo: altro materiale di osteosintesi	78.69.38↔	Rimozione di dispositivo impiantato da talo e calcagno: altro materiale di osteosintesi
78.65.01↔	Rimozione di dispositivo impiantato dal femore: filo, filo endomidollare, vite, cerchiaggio dinamico, placca (con stabilità angolare), placca angolata / condilare, vite di compressione dinamica, chiodo endomidollare, fissatore esterno, staffe (di Blount)	78.69.41↔	Rimozione di dispositivo impiantato dalle falangi del piede: filo (endomidollare), vite, cerchiaggio dinamico, placca (con stabilità angolare), fissatore esterno, staffe (di Blount)

78.69.45↔	Rimozione di dispositivo impiantato da altre ossa specificate, escluse quelle facciali, Rimozione di sostituto osseo (parziale) da falangi dei piedi	79.12.21↔	Riduzione chiusa di altra frattura del radio, con fissazione interna con filo endomidollare
78.69.48↔	Rimozione di dispositivo impiantato dalle falangi del piede: altro materiale di osteosintesi	79.12.22↔	Riduzione chiusa di altra frattura del radio, con fissazione interna con chiodo endomidollare
78.69.51↔	Rimozione di dispositivo impiantato da altre ossa specificate: filo, cerchiaggio dinamico, staffe di Blount	79.12.23↔	Riduzione chiusa di altra frattura del radio mediante fissazione interna con tecnica mini-invasiva con palloncino
78.69.52↔	Rimozione di dispositivo impiantato da altre ossa specificate: vite, placca (con stabilità angolare), vite di compressione dinamica, filo endomidollare, chiodo endomidollare, chiodo endomidollare con componente articolare, chiodo di bloccaggio, chiodo di trasfissione, fissatore esterno	79.12.29↔	Riduzione chiusa di altra frattura del radio, con altra fissazione interna (es. vite, placca)
78.69.53↔	Rimozione di dispositivo impiantato da altre ossa specificate: placca angolata / condilare	79.12.30↔	Riduzione chiusa di frattura dell'ulna, con fissazione interna con filo o cerchiaggio dinamico
78.69.55↔	Rimozione di dispositivo impiantato da altre ossa specificate, escluse quelle facciali, Rimozione di sostituto osseo (parziale) da altre ossa specificate	79.12.31↔	Riduzione chiusa di frattura dell'ulna, con fissazione interna con filo endomidollare
78.69.58↔	Rimozione di dispositivo impiantato da altre ossa specificate: altro materiale di osteosintesi	79.12.32↔	Riduzione chiusa di frattura dell'ulna, con fissazione interna con chiodo endomidollare
78.69.61↔	Rimozione di materiale di osteosintesi dalla colonna vertebrale	79.12.39↔	Riduzione chiusa di frattura dell'ulna, con altra fissazione interna (es. vite, placca)
78.69.65↔	Rimozione di dispositivo impiantato da altre ossa specificate, escluse quelle facciali, Rimozione di sostituto osseo (parziale) dalla colonna vertebrale	79.12.99↔	Riduzione chiusa di frattura di radio e ulna, con fissazione interna, altro
78.69.71↔	Rimozione artroscopica di materiale di osteosintesi	79.13.00↔	Riduzione chiusa di frattura di carpo e metacarpo, con fissazione interna, NAS
78.90↔	Inserzione di stimolatore di crescita ossea, sede non specificata	79.13.10↔	Riduzione chiusa di frattura di carpo e metacarpo, con fissazione interna con placca a stabilità angolare
78.91↔	Inserzione di stimolatore di crescita ossea su clavicola, coste e sterno	79.13.19↔	Riduzione chiusa di frattura di carpo e metacarpo, con altra fissazione interna (es. vite, placca, filo)
78.92↔	Inserzione di stimolatore di crescita ossea sull'omero	79.13.99↔	Riduzione chiusa di frattura di carpo e metacarpo, con fissazione interna, altro
78.93↔	Inserzione di stimolatore di crescita ossea su radio e ulna	79.14.00↔	Riduzione chiusa di frattura di falangi delle mani, con fissazione interna, NAS
78.94↔	Inserzione di stimolatore di crescita ossea su carpo e metacarpo	79.14.10↔	Riduzione chiusa di frattura di falangi delle mani, con fissazione interna con placca a stabilità angolare
78.95↔	Inserzione di stimolatore di crescita ossea sul femore	79.14.19↔	Riduzione chiusa di frattura di falangi delle mani, con altra fissazione interna (es. vite, placca, filo)
78.96↔	Inserzione di stimolatore di crescita ossea sulla rotula	79.14.99↔	Riduzione chiusa di frattura di falangi delle mani, con fissazione interna, altro
78.97↔	Inserzione di stimolatore di crescita ossea sulla tibia e fibula	79.15.00↔	Riduzione chiusa di frattura del femore, con fissazione interna, NAS
78.98↔	Inserzione di stimolatore di crescita sul tarso e metatarso	79.15.10↔	Riduzione chiusa di frattura del femore distale, con fissazione interna
78.99↔	Inserzione di stimolatore di crescita ossea su altre ossa specificate, escluse quelle facciali	79.15.20↔	Riduzione chiusa di altra frattura del femore, con fissazione interna
79.10↔	Riduzione chiusa di frattura con fissazione interna, sede non specificata	79.15.99↔	Riduzione chiusa di frattura del femore, con fissazione interna, altro
79.11.00↔	Riduzione chiusa di frattura dell'omero, con fissazione interna, NAS	79.16.00↔	Riduzione chiusa di frattura della tibia e della fibula, con fissazione interna, NAS
79.11.10↔	Riduzione chiusa di frattura dell'omero prossimale, con fissazione interna con chiodo endomidollare / di bloccaggio o con placca angolata / condilare	79.16.10↔	Riduzione chiusa di frattura della tibia prossimale, con fissazione interna con chiodo endomidollare
79.11.11↔	Riduzione chiusa di frattura dell'omero prossimale mediante fissazione interna con tecnica mini-invasiva con palloncino	79.16.11↔	Riduzione chiusa di frattura della tibia prossimale mediante fissazione interna con tecnica mini-invasiva con palloncino
79.11.19↔	Riduzione chiusa di frattura dell'omero prossimale, con altra fissazione interna (es. con vite, filo, cerchiaggio dinamico, placca a stabilità angolare)	79.16.29↔	Riduzione chiusa di frattura della tibia distale, con altra fissazione interna (es. vite, placca, filo)
79.11.20↔	Riduzione chiusa di altra frattura dell'omero, con fissazione interna con chiodo endomidollare / di bloccaggio o con placca angolata / condilare	79.16.30↔	Riduzione chiusa di altra frattura della tibia, con fissazione interna con chiodo endomidollare
79.11.21↔	Riduzione chiusa di altra frattura dell'omero mediante fissazione interna con tecnica mini-invasiva con palloncino	79.16.31↔	Riduzione chiusa di altra frattura della tibia mediante fissazione interna con tecnica mini-invasiva con palloncino
79.11.29↔	Riduzione chiusa di altra frattura dell'omero, con altra fissazione interna (es. con vite, filo, cerchiaggio dinamico, placca a stabilità angolare)	79.16.39↔	Riduzione chiusa di altra frattura della tibia, con altra fissazione interna (es. vite, placca, filo)
79.11.99↔	Riduzione chiusa di frattura dell'omero, con fissazione interna, altro	79.16.40↔	Riduzione chiusa di frattura della fibula distale, con fissazione interna con chiodo endomidollare
79.12.00↔	Riduzione chiusa di frattura di radio e ulna, con fissazione interna, NAS	79.16.49↔	Riduzione chiusa di frattura della fibula distale, con altra fissazione interna (es. vite, placca, filo)
79.12.10↔	Riduzione chiusa di frattura del radio distale, con fissazione interna con filo o cerchiaggio dinamico	79.16.50↔	Riduzione chiusa di altra frattura della fibula, con fissazione interna con chiodo endomidollare
79.12.11↔	Riduzione chiusa di frattura del radio distale, con fissazione interna con filo endomidollare	79.16.59↔	Riduzione chiusa di altra frattura della fibula, con altra fissazione interna (es. vite, placca, filo)
79.12.12↔	Riduzione chiusa di frattura del radio distale, con fissazione interna con chiodo endomidollare	79.16.99↔	Riduzione chiusa di frattura della tibia e della fibula, con fissazione interna, altro
79.12.13↔	Riduzione chiusa di frattura del radio distale mediante fissazione interna con tecnica mini-invasiva con palloncino	79.17.00↔	Riduzione chiusa di frattura del tarso e metatarso, con fissazione interna, NAS
79.12.19↔	Riduzione chiusa di frattura del radio distale, con altra fissazione interna (es. vite, placca)	79.17.10↔	Riduzione chiusa di frattura del calcagno, con fissazione interna con placca a stabilità angolare
79.12.20↔	Riduzione chiusa di altra frattura del radio con filo o cerchiaggio dinamico	79.17.11↔	Riduzione chiusa di frattura del calcagno mediante fissazione interna con tecnica mini-invasiva con palloncino



79.17.19↔	Riduzione chiusa di frattura del calcagno, con altra fissazione interna (es. vite, placca, filo)	79.29.00↔	Riduzione aperta di frattura di altre ossa specificate, escluse quelle facciali, senza fissazione interna, NAS
79.17.29↔	Riduzione chiusa di altre ossa tarsali e metatarsali, con fissazione interna (es. vite, placca (con stabilità angolare), filo)	79.29.10↔	Riduzione aperta di frattura semplice di clavicola e scapola, senza fissazione interna
79.17.99↔	Riduzione chiusa di frattura del tarso e metatarso, con fissazione interna, altro	79.29.11↔	Riduzione aperta di frattura pluriframmentaria di clavicola e scapola, senza fissazione interna
79.18↔	Riduzione chiusa di frattura delle falangi del piede, con fissazione interna	79.29.20↔	Riduzione aperta di frattura delle ossa pelviche, senza fissazione interna
79.19.00↔	Riduzione chiusa di frattura di altre ossa specificate, escluse quelle facciali, con fissazione interna, NAS	79.29.30↔	Riduzione aperta di frattura della rotula, senza fissazione interna
79.19.10↔	Riduzione chiusa di frattura di clavicola e scapola, con fissazione interna	79.29.99↔	Riduzione aperta di frattura di altre ossa specificate, escluse quelle facciali, senza fissazione interna, altro
79.19.11↔	Riduzione chiusa di frattura delle coste, con fissazione interna	79.30↔	Riduzione aperta di frattura con fissazione interna in sede non specificata
79.19.12↔	Riduzione chiusa di frattura dello sterno, con fissazione interna	79.31.00↔	Riduzione aperta di frattura dell'omero con fissazione interna, NAS
79.19.20↔	Riduzione chiusa di frattura delle ossa pelviche, con fissazione interna	79.31.10↔	Riduzione aperta di frattura semplice dell'omero prossimale, con fissazione interna con chiodo endomidollare, placca a stabilità angolare o placca (angolata)
79.19.30↔	Riduzione chiusa di frattura della rotula, con fissazione interna	79.31.11↔	Riduzione aperta di frattura semplice dell'omero prossimale, con altra fissazione interna (es. vite, filo)
79.19.99↔	Riduzione chiusa di frattura di altre ossa specificate, escluse quelle facciali, con fissazione interna, altro	79.31.12↔	Riduzione aperta di frattura pluriframmentaria dell'omero prossimale, con fissazione interna
79.20↔	Riduzione aperta di frattura senza fissazione interna in sede non specificata	79.31.20↔	Riduzione aperta di frattura semplice della diafisi dell'omero, con fissazione interna
79.21.00↔	Riduzione aperta di frattura dell'omero senza fissazione interna, NAS	79.31.30↔	Riduzione aperta di frattura semplice dell'omero distale, con fissazione interna con chiodo endomidollare, placca a stabilità angolare o placca (angolata)
79.21.10↔	Riduzione aperta di frattura dell'omero prossimale, senza fissazione interna	79.31.31↔	Riduzione aperta di frattura semplice dell'omero distale, con altra fissazione interna (es. vite, filo)
79.21.11↔	Riduzione aperta di frattura della diafisi dell'omero, senza fissazione interna	79.31.90↔	Riduzione aperta di frattura pluriframmentaria di altre parti dell'omero, con fissazione interna
79.21.12↔	Riduzione aperta di frattura dell'omero distale, senza fissazione interna	79.31.99↔	Riduzione aperta di frattura dell'omero con fissazione interna, altro
79.21.99↔	Riduzione aperta di frattura dell'omero senza fissazione interna, altro	79.32.00↔	Riduzione aperta di frattura del radio e dell'ulna, con fissazione interna, NAS
79.22.00↔	Riduzione aperta di frattura del radio e dell'ulna, senza fissazione interna, NAS	79.32.10↔	Riduzione aperta di frattura del radio distale, con fissazione interna
79.22.10↔	Riduzione aperta di frattura del radio distale, senza fissazione interna	79.32.19↔	Riduzione aperta di altra frattura del radio, con fissazione interna
79.22.19↔	Riduzione aperta di altra frattura del radio, senza fissazione interna	79.32.29↔	Riduzione aperta di frattura dell'ulna, con fissazione interna
79.22.20↔	Riduzione aperta di frattura dell'ulna, senza fissazione interna	79.32.99↔	Riduzione aperta di frattura del radio e dell'ulna, con fissazione interna, altro
79.22.99↔	Riduzione aperta di frattura del radio e dell'ulna, senza fissazione interna, altro	79.33.00↔	Riduzione aperta di frattura del carpo e metacarpo, con fissazione interna, NAS
79.23↔	Riduzione aperta di frattura del carpo e metacarpo senza fissazione interna	79.33.10↔	Riduzione aperta di frattura del carpo e metacarpo, con fissazione interna con staffe (di Blount)
79.24↔	Riduzione aperta di frattura delle falangi della mano, senza fissazione interna	79.33.19↔	Riduzione aperta di frattura del carpo e metacarpo, con altra fissazione interna
79.25↔	Riduzione aperta di frattura del femore, senza fissazione interna	79.33.99↔	Riduzione aperta di frattura del carpo e metacarpo, con fissazione interna, altro
79.26.00↔	Riduzione aperta di frattura della tibia e della fibula, senza fissazione interna, NAS	79.34↔	Riduzione aperta di frattura delle falangi della mano, con fissazione interna
79.26.10↔	Riduzione aperta di frattura della tibia prossimale, senza fissazione interna	79.35.00↔	Riduzione aperta di frattura del femore, con fissazione interna, NAS
79.26.11↔	Riduzione aperta di frattura della diafisi della tibia, senza fissazione interna	79.35.10↔	Riduzione aperta di frattura della testa femorale, con fissazione interna
79.26.12↔	Riduzione aperta di frattura della tibia distale, senza fissazione interna	79.35.11↔	Riduzione aperta di frattura del collo femorale e del femore prossimale, con fissazione interna
79.26.20↔	Riduzione aperta di frattura della fibula prossimale, senza fissazione interna	79.35.12↔	Riduzione aperta di frattura della diafisi femorale, con fissazione interna
79.26.21↔	Riduzione aperta di frattura della diafisi della fibula, senza fissazione interna	79.35.13↔	Riduzione aperta di frattura del femore distale, con fissazione interna
79.26.22↔	Riduzione aperta di frattura della fibula distale, senza fissazione interna	79.35.99↔	Riduzione aperta di frattura del femore, con fissazione interna, altro
79.26.99↔	Riduzione aperta di frattura della tibia e della fibula, senza fissazione interna, altro	79.36.00↔	Riduzione aperta di frattura di tibia e fibula, con fissazione interna, NAS
79.27.00↔	Riduzione aperta di frattura del tarso e metatarso, senza fissazione interna, NAS	79.36.10↔	Riduzione aperta di frattura semplice della tibia prossimale, con fissazione interna con staffe (di Blount) o chiodo endomidollare
79.27.10↔	Riduzione aperta di frattura di talo e calcagno, senza fissazione interna	79.36.11↔	Riduzione aperta di frattura semplice della tibia prossimale, con fissazione interna con vite
79.27.11↔	Riduzione aperta di frattura semplice di altre ossa tarsali e metatarsali, senza fissazione interna	79.36.12↔	Riduzione aperta di frattura semplice della tibia prossimale, con altra fissazione interna
79.27.12↔	Riduzione aperta di frattura pluriframmentaria di altre ossa tarsali e metatarsali, senza fissazione interna	79.36.13↔	Riduzione aperta di frattura pluriframmentaria della tibia prossimale, con fissazione interna con staffe (di Blount)
79.27.99↔	Riduzione aperta di frattura del tarso e metatarso, senza fissazione interna, altro		
79.28↔	Riduzione aperta di frattura delle falangi del piede, senza fissazione interna		

79.36.14↔	Riduzione aperta di frattura pluriframmentaria della tibia prossimale, con altra fissazione interna	79.39.99↔	Riduzione aperta di frattura di altre ossa specificate, escluse quelle facciali, con fissazione interna, altro
79.36.20↔	Riduzione aperta di frattura semplice del corpo della tibia, con fissazione interna	79.50↔	Riduzione aperta di epifisiolisi in sede non specificata
79.36.30↔	Riduzione aperta di frattura semplice della tibia distale, con fissazione interna con chiodo endomidollare o placca a stabilità angolare	79.51↔	Riduzione aperta di epifisiolisi dell'omero
79.36.31↔	Riduzione aperta di frattura semplice della tibia distale, con fissazione interna con altra placca	79.52.00↔	Riduzione aperta di epifisiolisi del radio e dell'ulna, NAS
79.36.32↔	Riduzione aperta di frattura semplice della tibia distale, con altra fissazione interna	79.52.10↔	Riduzione aperta di epifisiolisi del radio distale
79.36.40↔	Riduzione aperta di frattura pluriframmentaria di altre parti della tibia, con fissazione interna	79.52.20↔	Riduzione aperta di altra epifisiolisi del radio e dell'ulna
79.36.50↔	Riduzione aperta di frattura semplice della fibula prossimale, con fissazione interna	79.52.99↔	Riduzione aperta di epifisiolisi del radio e dell'ulna, altro
79.36.51↔	Riduzione aperta di frattura pluriframmentaria della fibula prossimale, con fissazione interna	79.55↔	Riduzione aperta di epifisiolisi del femore
79.36.60↔	Riduzione aperta di frattura semplice della diafisi della fibula, con fissazione interna con chiodo endomidollare	79.56.00↔	Riduzione aperta di epifisiolisi di tibia e fibula, NAS
79.36.61↔	Riduzione aperta di frattura semplice della diafisi della fibula, con altra fissazione interna	79.56.10↔	Riduzione aperta di epifisiolisi della tibia prossimale
79.36.62↔	Riduzione aperta di frattura pluriframmentaria della diafisi della fibula, con fissazione interna con placca (con stabilità angolare)	79.56.11↔	Riduzione aperta di epifisiolisi della tibia distale
79.36.63↔	Riduzione aperta di frattura pluriframmentaria della diafisi della fibula, con altra fissazione interna	79.56.20↔	Riduzione aperta di epifisiolisi della fibula prossimale
79.36.70↔	Riduzione aperta di frattura semplice della fibula distale, con fissazione interna con staffe (di Blount)	79.56.21↔	Riduzione aperta di epifisiolisi della fibula distale
79.36.71↔	Riduzione aperta di frattura semplice della fibula distale, con fissazione interna con placca	79.56.99↔	Riduzione aperta di epifisiolisi di tibia e fibula, altro
79.36.72↔	Riduzione aperta di frattura semplice della fibula distale, con altra fissazione interna	79.59.00↔	Riduzione aperta di epifisiolisi di altre ossa specificate, escluse quelle facciali, NAS
79.36.73↔	Riduzione aperta di frattura pluriframmentaria della fibula distale, con fissazione interna	79.59.10↔	Riduzione aperta di epifisiolisi della rotula
79.36.99↔	Riduzione aperta di frattura di tibia e fibula, con fissazione interna, altro	79.59.99↔	Riduzione aperta di epifisiolisi di altre ossa specificate, escluse quelle facciali, altro
79.37.00↔	Riduzione aperta di frattura di tarso e metatarso, con fissazione interna, NAS	79.60↔	Sbrigliamento di frattura esposta in sede non specificata
79.37.10↔	Riduzione aperta di frattura del calcagno e del talo, con fissazione interna con placca	79.61↔	Sbrigliamento di frattura esposta dell'omero
79.37.11↔	Riduzione aperta di frattura del calcagno e del talo, con altra fissazione interna	79.62↔	Sbrigliamento di frattura esposta di radio e ulna
79.37.20↔	Riduzione aperta di frattura pluriframmentaria di altre ossa tarsali, con fissazione interna con placca	79.63↔	Sbrigliamento di frattura esposta di carpo e metacarpo
79.37.21↔	Riduzione aperta di frattura pluriframmentaria di altre ossa tarsali, con altra fissazione interna	79.64↔	Sbrigliamento di frattura esposta delle falangi della mano
79.37.30↔	Riduzione aperta di frattura pluriframmentaria del metatarso, con fissazione interna	79.65↔	Sbrigliamento di frattura esposta del femore
79.37.40↔	Riduzione aperta di frattura semplice di altre ossa tarsali e metatarsali, con fissazione interna	79.66↔	Sbrigliamento di frattura esposta della tibia e della fibula
79.37.99↔	Riduzione aperta di frattura di tarso e metatarso, con fissazione interna, altro	79.67↔	Sbrigliamento di frattura esposta di tarso e metatarso
79.38↔	Riduzione aperta di frattura delle falangi del piede, con fissazione interna	79.68↔	Sbrigliamento di frattura esposta delle falangi del piede
79.39.00↔	Riduzione aperta di frattura di altre ossa specificate, escluse quelle facciali, con fissazione interna, NAS	79.69↔	Sbrigliamento di frattura esposta di altre ossa specificate, escluse quelle facciali
79.39.10↔	Riduzione aperta di frattura semplice di clavicola e scapola, con fissazione interna	79.80↔	Riduzione aperta di lussazione in sede non specificata
79.39.11↔	Riduzione aperta di frattura pluriframmentaria di clavicola e scapola, con fissazione interna	79.81.00↔	Riduzione aperta di lussazione della spalla, NAS
79.39.12↔	Riduzione aperta di frattura semplice delle coste, con fissazione interna	79.81.10↔	Riduzione aperta di lussazione omero-glenoidea
79.39.13↔	Riduzione aperta di frattura semplice dello sterno, con fissazione interna	79.81.20↔	Riduzione aperta di lussazione acromio-clavicolare
79.39.14↔	Riduzione aperta di frattura pluriframmentaria delle coste, con fissazione interna	79.81.99↔	Riduzione aperta di lussazione della spalla, altro
79.39.15↔	Riduzione aperta di frattura pluriframmentaria dello sterno, con fissazione interna	79.82↔	Riduzione aperta di lussazione del gomito
79.39.20↔	Riduzione aperta di frattura dell'acetabolo, con fissazione interna	79.83.00↔	Riduzione aperta di lussazione del polso, NAS
79.39.29↔	Riduzione aperta di frattura di altre parti delle ossa pelviche, con fissazione interna	79.83.10↔	Riduzione aperta di lussazione radio-ulnare distale
79.39.40↔	Riduzione aperta di frattura della rotula, con fissazione interna	79.83.99↔	Riduzione aperta di lussazione del polso, altro
		79.84↔	Riduzione aperta di lussazione della mano e delle dita della mano
		79.85↔	Riduzione aperta di lussazione dell'anca
		79.86.00↔	Riduzione aperta di lussazione del ginocchio, NAS
		79.86.10↔	Riduzione aperta di lussazione tibio-fibulare prossimale
		79.86.19↔	Riduzione aperta di lussazione femoro-tibiale
		79.86.99↔	Riduzione aperta di lussazione del ginocchio, altro
		79.87.00↔	Riduzione aperta di lussazione della caviglia, NAS
		79.87.10↔	Riduzione aperta di lussazione tibio-tarsale
		79.87.20↔	Riduzione aperta di lussazione talo-calcaneare
		79.87.99↔	Riduzione aperta di lussazione della caviglia, altro
		79.88.00↔	Riduzione aperta di lussazione del piede e delle dita del piede, NAS
		79.88.10↔	Riduzione aperta di lussazione falango-falangea del piede
		79.88.20↔	Riduzione aperta di lussazione metatarso-falangea
		79.88.99↔	Riduzione aperta di lussazione del piede e delle dita del piede, altro
		79.89.00↔	Riduzione aperta di lussazione in altra sede specificata, NAS
		79.89.10↔	Riduzione aperta di lussazione sterno-clavicolare
		79.89.20↔	Riduzione aperta di lussazione ileo-sacrale
		79.89.30↔	Riduzione aperta di lussazione della sinfisi
		79.89.99↔	Riduzione aperta di lussazione in altra sede specificata, altro
		79.90↔	Interventi non specificati su lesione ossea in sede non specificata
		79.91↔	Interventi non specificati su lesione dell'omero
		79.92↔	Interventi non specificati su lesione dell'ulna e del radio
		79.93↔	Interventi non specificati su lesione del carpo e del metacarpo
		79.94↔	Interventi non specificati su lesione delle falangi della mano
		79.95↔	Interventi non specificati su lesione del femore
		79.96.00↔	Interventi non specificati su lesione della tibia e della fibula, NAS
		79.96.10↔	Interventi non specificati su lesione della tibia



79.96.20↔	Interventi non specificati su lesione della fibula	80.11.11↔	Artrotomia artroscopica dell'articolazione omero-glenoidea, asportazione di corpo libero intra-articolare
79.96.99↔	Interventi non specificati su lesione della tibia e della fibula, altro	80.11.12↔	Artrotomia dell'articolazione omero-glenoidea, lavaggio articolare con drenaggio
79.97↔	Interventi non specificati su lesione del tarso e del metatarso	80.11.13↔	Artrotomia dell'articolazione omero-glenoidea, asportazione di corpo libero intra-articolare
79.98↔	Interventi non specificati su lesione delle falangi del piede	80.11.19↔	Altra artrotomia dell'articolazione omero-glenoidea
80.00↔	Artrotomia per rimozione di protesi, sede non specificata	80.11.20↔	Artrotomia artroscopica dell'articolazione acromio-clavicolare, lavaggio articolare con drenaggio
80.01.00↔	Artrotomia per rimozione di protesi della spalla, NAS	80.11.21↔	Artrotomia artroscopica dell'articolazione acromio-clavicolare, asportazione di corpo libero intra-articolare
80.01.10↔	Artrotomia per rimozione di protesi della spalla, Rimozioni di protesi della testa omerale	80.11.22↔	Artrotomia dell'articolazione acromio-clavicolare, lavaggio articolare con drenaggio
80.01.11↔	Artrotomia per rimozione di protesi della spalla, Rimozione di endoprotesi totale della spalla	80.11.23↔	Artrotomia dell'articolazione acromio-clavicolare, asportazione di corpo libero intra-articolare
80.01.99↔	Artrotomia per rimozione di protesi della spalla, altro	80.11.29↔	Altra artrotomia dell'articolazione acromio-clavicolare
80.02↔	Artrotomia per rimozione di protesi del gomito	80.11.99↔	Altra artrotomia della spalla, altro
80.03↔	Artrotomia per rimozione di protesi del polso	80.12.00↔	Altra artrotomia del gomito, NAS
80.04.00↔	Artrotomia per rimozione di protesi della mano e delle dita della mano, NAS	80.12.10↔	Artrotomia artroscopica del gomito, lavaggio articolare con drenaggio
80.04.10↔	Artrotomia per rimozione di protesi della mano e delle dita della mano, Rimozione di endoprotesi dell'articolazione della base del pollice	80.12.11↔	Artrotomia artroscopica del gomito, asportazione di corpo libero intra-articolare
80.04.11↔	Artrotomia per rimozione di protesi della mano e delle dita della mano, Rimozione di altra endoprotesi delle articolazioni delle dita della mano	80.12.12↔	Artrotomia artroscopica del gomito, impianto o rimozione di sistema di somministrazione farmacologica
80.04.99↔	Artrotomia per rimozione di protesi della mano e delle dita della mano, altro	80.12.20↔	Artrotomia del gomito, Lavaggio articolare con drenaggio
80.05.00↔	Rimozione di protesi dell'anca, NAS	80.12.21↔	Artrotomia del gomito, Asportazione di corpo libero intra-articolare
80.05.15↔	Rimozione di protesi totale dell'anca	80.12.99↔	Altra artrotomia del gomito, altro
80.05.16↔	Rimozione di protesi totale dell'anca, protesi speciale	80.13.00↔	Altra artrotomia del polso, NAS
80.05.17↔	Rimozione di stelo nonché testa femorale di protesi dell'anca	80.13.10↔	Artrotomia artroscopica del polso, lavaggio articolare con drenaggio
80.05.18↔	Rimozione di stelo, testa femorale nonché inserto di protesi dell'anca	80.13.11↔	Artrotomia artroscopica del polso, asportazione di corpo libero intra-articolare
80.05.1a↔	Rimozione di inserto di protesi dell'anca	80.13.12↔	Artrotomia artroscopica del polso, impianto o rimozione di sistema di somministrazione farmacologica
80.05.1b↔	Rimozione della testa femorale di protesi dell'anca	80.13.20↔	Artrotomia del polso, Lavaggio articolare con drenaggio
80.05.1c↔	Rimozione di testa femorale nonché inserto di protesi dell'anca	80.13.21↔	Artrotomia del polso, Asportazione di corpo libero intra-articolare
80.05.1d↔	Rimozione di testa femorale, inserto nonché coppa acetabolare di protesi dell'anca	80.13.99↔	Altra artrotomia del polso, altro
80.05.1e↔	Rimozione di inserto nonché coppa acetabolare di protesi dell'anca	80.14.00↔	Altra artrotomia della mano e delle dita della mano, NAS
80.05.1f↔	Rimozione di coppa di sostegno nonché coppa acetabolare di protesi dell'anca	80.14.10↔	Artrotomia della mano e delle dita della mano, Lavaggio articolare con drenaggio
80.05.1g↔	Rimozione di coppa di sostegno, coppa acetabolare nonché testa femorale di protesi dell'anca	80.14.99↔	Altra artrotomia della mano e delle dita della mano, altro
80.05.99↔	Rimozione di protesi dell'anca, altro	80.15.00↔	Altra artrotomia dell'anca, NAS
80.06.00↔	Rimozione di endoprotesi di ginocchio, NAS	80.15.10↔	Artrotomia artroscopica dell'anca, lavaggio articolare con drenaggio
80.06.11↔	Rimozione di protesi totale standard del ginocchio	80.15.11↔	Artrotomia artroscopica dell'anca, asportazione di corpo libero intra-articolare
80.06.12↔	Rimozione di protesi totale speciale del ginocchio	80.15.12↔	Artrotomia artroscopica dell'anca, impianto o rimozione di sistema di somministrazione farmacologica
80.06.13↔	Rimozione di protesi totale vincolata del ginocchio	80.15.20↔	Artrotomia dell'anca, Lavaggio articolare con drenaggio
80.06.14↔	Rimozione di protesi a slitta unicondilare	80.15.21↔	Artrotomia dell'anca, Asportazione di corpo libero intra-articolare
80.06.15↔	Rimozione di protesi a slitta bicondilare	80.15.99↔	Altra artrotomia dell'anca, altro
80.06.16↔	Rimozione di scudo femorale condilare con bottone rotuleo	80.16.00↔	Altra artrotomia del ginocchio, NAS
80.06.17↔	Rimozione di bottone rotuleo	80.16.10↔	Artrotomia artroscopica del ginocchio, lavaggio articolare con drenaggio
80.06.18↔	Rimozione di inserto di endoprotesi di ginocchio	80.16.11↔	Artrotomia artroscopica del ginocchio, asportazione di corpo libero intra-articolare
80.06.1a↔	Rimozione dei componenti tibiali o femorali nonché dell'inserto di protesi a slitta unicondilare o bicondilare o di protesi totale standard del ginocchio	80.16.12↔	Artrotomia artroscopica del ginocchio, impianto o rimozione di sistema di somministrazione farmacologica
80.06.1b↔	Rimozione dei componenti tibiali o femorali nonché dell'inserto di protesi totale speciale o vincolata del ginocchio	80.16.20↔	Artrotomia del ginocchio, Lavaggio articolare con drenaggio
80.06.1c↔	Rimozione di protesi isolata della troclea femorale	80.16.21↔	Artrotomia del ginocchio, Asportazione di corpo libero intra-articolare
80.06.99↔	Rimozione di endoprotesi di ginocchio, altro	80.16.99↔	Altra artrotomia del ginocchio, altro
80.07↔	Artrotomia per rimozione di protesi della cavaglia	80.17.00↔	Altra artrotomia della cavaglia, NAS
80.08↔	Artrotomia per rimozione di protesi del piede e delle dita del piede	80.17.10↔	Artrotomia artroscopica dell'articolazione talocrurale, lavaggio articolare con drenaggio
80.09↔	Artrotomia per rimozione di protesi da altra sede specificata	80.17.11↔	Artrotomia artroscopica dell'articolazione talocrurale, asportazione di corpo libero intra-articolare
80.10.00↔	Altra artrotomia, sede non specificata, NAS	80.17.12↔	Artrotomia artroscopica dell'articolazione talocrurale, impianto o rimozione di sistema di somministrazione farmacologica
80.10.10↔	Artrotomia artroscopica di sede non specificata, lavaggio articolare con drenaggio	80.17.20↔	Artrotomia dell'articolazione talocrurale, lavaggio articolare con drenaggio
80.10.12↔	Artrotomia artroscopica di sede non specificata, impianto o rimozione di sistema di somministrazione farmacologica		
80.10.13↔	Altra lavaggio articolare con drenaggio di sede non specificata		
80.10.99↔	Altra artrotomia, sede non specificata, altro		
80.11.00↔	Altra artrotomia della spalla, NAS		
80.11.10↔	Artrotomia artroscopica dell'articolazione omero-glenoidea, lavaggio articolare con drenaggio		

80.17.21↔	Artrotomia dell'articolazione talocrurale, asportazione di corpo libero intra-articolare	80.41.20↔	Incisione di capsula articolare, legamenti o cartilagine, articolazione acromio-clavicolare
80.17.29↔	Altra artrotomia dell'articolazione talocrurale	80.41.99↔	Incisione di capsula articolare, legamenti o cartilagine della spalla, altro
80.17.30↔	Artrotomia artroscopica dell'articolazione subtalare, lavaggio articolare con drenaggio	80.42↔	Incisione di capsula articolare, legamenti o cartilagine del gomito
80.17.31↔	Artrotomia artroscopica dell'articolazione subtalare, asportazione di corpo libero intra-articolare	80.43.00↔	Incisione di capsula articolare, legamenti o cartilagine del polso, NAS
80.17.32↔	Artrotomia artroscopica dell'articolazione subtalare, impianto o rimozione di sistema di somministrazione farmacologica	80.43.10↔	Incisione di capsula articolare, legamenti o cartilagine del polso, Sezione di legamenti del carpo
80.17.40↔	Artrotomia dell'articolazione subtalare, lavaggio articolare con drenaggio	80.43.20↔	Incisione di capsula articolare, legamenti o cartilagine del polso, Asportazione di legamenti del carpo
80.17.41↔	Artrotomia dell'articolazione subtalare, asportazione di corpo libero intra-articolare	80.43.90↔	Incisione di capsula articolare, legamenti o cartilagine del polso, Altri interventi su legamenti del carpo
80.17.49↔	Altra artrotomia dell'articolazione subtalare	80.43.99↔	Incisione di capsula articolare, legamenti o cartilagine del polso, altro
80.17.99↔	Altra artrotomia della caviglia, altro	80.44.00↔	Incisione di capsula articolare, legamenti o cartilagine della mano e delle dita della mano, NAS
80.18.00↔	Altra artrotomia del piede e delle dita del piede, NAS	80.44.10↔	Incisione di capsula articolare, legamenti o cartilagine, Sezione di legamenti del metacarpo
80.18.10↔	Artrotomia artroscopica del piede e delle dita del piede, lavaggio articolare con drenaggio	80.44.11↔	Incisione di capsula articolare, legamenti o cartilagine, Sezione del retinacolo dei flessori
80.18.11↔	Artrotomia artroscopica del piede e delle dita del piede, asportazione di corpo libero intra-articolare	80.44.20↔	Incisione di capsula articolare, legamenti o cartilagine, Asportazione di legamenti del metacarpo
80.18.12↔	Artrotomia artroscopica del piede e delle dita del piede, impianto o rimozione di sistema di somministrazione farmacologica	80.44.21↔	Incisione di capsula articolare, legamenti o cartilagine, Asportazione di altri legamenti della mano
80.18.20↔	Artrotomia del piede e delle dita del piede, lavaggio articolare con drenaggio	80.44.90↔	Incisione di capsula articolare, legamenti o cartilagine, Altri interventi su legamenti del metacarpo
80.18.21↔	Artrotomia del piede e delle dita del piede, asportazione di corpo libero intra-articolare	80.44.91↔	Incisione di capsula articolare, legamenti o cartilagine, Altri interventi su legamenti della mano
80.18.99↔	Altra artrotomia del piede e delle dita del piede, altro	80.44.99↔	Incisione di capsula articolare, legamenti o cartilagine della mano e delle dita della mano, altro
80.19.00↔	Altra artrotomia di altra sede specificata, NAS	80.46.00↔	Incisione di capsula articolare, legamenti o cartilagine del ginocchio, NAS
80.19.10↔	Artrotomia artroscopica dell'articolazione sterno-clavicolare, lavaggio articolare con drenaggio	80.46.10↔	Incisione di capsula articolare, legamenti o cartilagine, articolazione del ginocchio
80.19.11↔	Artrotomia artroscopica dell'articolazione sterno-clavicolare, asportazione di corpo libero intra-articolare	80.46.20↔	Incisione di capsula articolare, legamenti o cartilagine, articolazione tibio-fibulare prossimale
80.19.12↔	Artrotomia artroscopica dell'articolazione sterno-clavicolare, impianto o rimozione di sistema di somministrazione farmacologica	80.46.99↔	Incisione di capsula articolare, legamenti o cartilagine del ginocchio, altro
80.19.20↔	Artrotomia dell'articolazione sterno-clavicolare, lavaggio articolare con drenaggio	80.47.00↔	Incisione di capsula articolare, legamenti o cartilagine della caviglia, NAS
80.19.21↔	Artrotomia dell'articolazione sterno-clavicolare, asportazione di corpo libero intra-articolare	80.47.10↔	Incisione di capsula articolare, legamenti o cartilagine, articolazione talocrurale
80.19.29↔	Altra artrotomia dell'articolazione sterno-clavicolare	80.47.20↔	Incisione di capsula articolare, legamenti o cartilagine, articolazione subtalare
80.19.30↔	Artrotomia artroscopica dell'articolazione sacroiliaca, lavaggio articolare con drenaggio	80.47.99↔	Incisione di capsula articolare, legamenti o cartilagine della caviglia, altro
80.19.31↔	Artrotomia artroscopica dell'articolazione sacroiliaca, asportazione di corpo libero intra-articolare	80.48.00↔	Incisione di capsula articolare, legamenti o cartilagine del piede e delle dita del piede, NAS
80.19.32↔	Artrotomia artroscopica dell'articolazione sacroiliaca, impianto o rimozione di sistema di somministrazione farmacologica	80.48.10↔	Incisione di capsula articolare, legamenti o cartilagine, articolazione metatarso-falangea
80.19.40↔	Artrotomia dell'articolazione sacroiliaca, lavaggio articolare con drenaggio	80.48.20↔	Incisione di capsula articolare, legamenti o cartilagine, articolazione interfalangea del piede
80.19.41↔	Artrotomia dell'articolazione sacroiliaca, asportazione di corpo libero intra-articolare	80.48.99↔	Incisione di capsula articolare, legamenti o cartilagine del piede e delle dita del piede, altro
80.19.49↔	Altra artrotomia dell'articolazione sacroiliaca	80.49.00↔	Incisione di capsula articolare, legamenti o cartilagine in altra sede specificata, NAS
80.19.52↔	Artrotomia artroscopica della sinfisi pubica, impianto o rimozione di sistema di somministrazione farmacologica	80.49.10↔	Incisione di capsula articolare, legamenti o cartilagine, articolazione sterno-clavicolare
80.19.59↔	Altra artrotomia della sinfisi pubica	80.49.20↔	Incisione di capsula articolare, legamenti o cartilagine, articolazione sacroiliaca
80.19.90↔	Artrotomia artroscopica di altra sede specificata, lavaggio articolare con drenaggio	80.49.30↔	Incisione di capsula articolare, legamenti o cartilagine, sinfisi pubica
80.19.91↔	Artrotomia artroscopica di altra sede specificata, asportazione di corpo libero intra-articolare	80.49.99↔	Incisione di capsula articolare, legamenti o cartilagine in altra sede specificata, altro
80.19.92↔	Artrotomia artroscopica di altra sede specificata, impianto o rimozione di sistema di somministrazione farmacologica	80.51.10↔	Asportazione di un disco intervertebrale, chirurgica a cielo aperto
80.19.93↔	Artrotomia di altra sede specificata, lavaggio articolare con drenaggio	80.51.11↔	Asportazione di due dischi intervertebrali, chirurgica a cielo aperto
80.19.94↔	Artrotomia di altra sede specificata, asportazione di corpo libero intra-articolare	80.51.12↔	Asportazione di tre o più dischi intervertebrali, chirurgica a cielo aperto
80.19.99↔	Altra artrotomia di altra sede specificata, altro	80.51.20↔	Asportazione di disco intervertebrale, percutanea con endoscopia
80.40↔	Incisione di capsula articolare, legamenti o cartilagine in sede non specificata		
80.41.00↔	Incisione di capsula articolare, legamenti o cartilagine della spalla, NAS		
80.41.10↔	Incisione di capsula articolare, legamenti o cartilagine, articolazione omero-glenoidea		



80.51.99↔	Asportazione di disco intervertebrale, altro	80.79.29↔	Sinoviectomia a cielo aperto in altra sede specificata
80.52↔	Chemionucleolisi intervertebrale	80.79.99↔	Sinoviectomia in altra sede specificata, altro
80.59.10↔	Altra distruzione di disco intervertebrale, Rimozione di sequestro libero	80.80.00↔	Altra asportazione o distruzione locale di lesione dell'articolazione, NAS
80.59.20↔	Altra distruzione di disco intervertebrale, Reintervento per recidiva	80.80.10↔	Altra asportazione o distruzione locale di lesione dell'articolazione, per via artroscopica
80.59.21↔	Altra distruzione di disco intervertebrale, Reintervento con lisi radicolare per recidiva	80.80.11↔	Altra asportazione o distruzione locale di lesione dell'articolazione, sbrigliamento
80.59.30↔	Altra distruzione di disco intervertebrale, Decompressione con nucleoplastica	80.80.99↔	Altra asportazione o distruzione locale di lesione dell'articolazione, altro
80.59.40↔	Altra distruzione di disco intervertebrale, Termomodulazione mini-invasiva del disco intervertebrale	80.81.00↔	Altra asportazione o distruzione locale di lesione dell'articolazione della spalla, NAS
80.59.50↔	Altra distruzione di disco intervertebrale, Ricostruzione del disco con sostituto discale su base cellulare	80.81.10↔	Sbrigliamento dell'articolazione omero-glenoidea
80.59.99↔	Altra distruzione di disco intervertebrale, altro	80.81.11↔	Asportazione di cisti dell'articolazione omero-glenoidea
80.6x.00↔	Meniscectomia del ginocchio, NAS	80.81.19↔	Altra asportazione o distruzione locale dell'articolazione omero-glenoidea
80.6x.10↔	Meniscectomia del ginocchio, per via artroscopica, parziale	80.81.20↔	Sbrigliamento dell'articolazione acromio-clavicolare
80.6x.11↔	Meniscectomia del ginocchio, per via artroscopica, totale	80.81.21↔	Asportazione di cisti dell'articolazione acromio-clavicolare
80.6x.20↔	Meniscectomia del ginocchio, chirurgica a cielo aperto, parziale	80.81.29↔	Altra asportazione o distruzione locale dell'articolazione acromio-clavicolare
80.6x.21↔	Meniscectomia del ginocchio, chirurgica a cielo aperto, totale	80.81.99↔	Altra asportazione o distruzione locale di lesione dell'articolazione della spalla, altro
80.6x.99↔	Meniscectomia del ginocchio, altro	80.82.00↔	Altra asportazione o distruzione locale di lesione dell'articolazione del gomito, NAS
80.70.00↔	Sinoviectomia in sede non specificata, NAS	80.82.10↔	Asportazione o distruzione locale di lesione dell'articolazione del gomito per via artroscopica
80.70.10↔	Sinoviectomia artroscopica in sede non specificata	80.82.11↔	Sbrigliamento dell'articolazione del gomito
80.70.20↔	Sinoviectomia a cielo aperto in sede non specificata	80.82.12↔	Asportazione di cisti dell'articolazione del gomito
80.70.99↔	Sinoviectomia in sede non specificata, altro	80.82.99↔	Altra asportazione o distruzione locale di lesione dell'articolazione del gomito, altro
80.71.00↔	Sinoviectomia della spalla, NAS	80.83.00↔	Altra asportazione o distruzione locale di lesione dell'articolazione del polso, NAS
80.71.10↔	Sinoviectomia, articolazione omero-glenoidea	80.83.10↔	Asportazione o distruzione locale di lesione dell'articolazione del polso per via artroscopica
80.71.11↔	Sinoviectomia, articolazione acromio-clavicolare	80.83.11↔	Sbrigliamento dell'articolazione del polso
80.71.99↔	Sinoviectomia della spalla, altro	80.83.12↔	Asportazione di cisti dell'articolazione del polso
80.72.00↔	Sinoviectomia del gomito, NAS	80.83.99↔	Altra asportazione o distruzione locale di lesione dell'articolazione del polso, altro
80.72.10↔	Sinoviectomia artroscopica del gomito	80.84.00↔	Altra asportazione o distruzione locale di lesione dell'articolazione della mano e delle dita della mano, NAS
80.72.20↔	Sinoviectomia a cielo aperto del gomito	80.84.10↔	Sbrigliamento di articolazioni del carpo
80.72.99↔	Sinoviectomia del gomito, altro	80.84.20↔	Sbrigliamento di altre articolazioni della mano e delle dita della mano
80.73.00↔	Sinoviectomia del polso, NAS	80.84.99↔	Altra asportazione o distruzione locale di lesione dell'articolazione della mano e delle dita della mano, altro
80.73.10↔	Sinoviectomia artroscopica del polso	80.85.00↔	Altra asportazione o distruzione locale di lesione dell'articolazione dell'anca, NAS
80.73.20↔	Sinoviectomia a cielo aperto del polso	80.85.10↔	Asportazione o distruzione locale di lesione dell'articolazione dell'anca per via artroscopica
80.73.99↔	Sinoviectomia del polso, altro	80.85.11↔	Sbrigliamento dell'articolazione dell'anca
80.75.00↔	Sinoviectomia dell'anca, NAS	80.85.12↔	Asportazione di cisti dell'articolazione dell'anca
80.75.10↔	Sinoviectomia artroscopica dell'anca	80.85.99↔	Altra asportazione o distruzione locale di lesione dell'articolazione dell'anca, altro
80.75.20↔	Sinoviectomia a cielo aperto dell'anca	80.86.00↔	Altra asportazione o distruzione locale di lesione dell'articolazione del ginocchio, NAS
80.75.99↔	Sinoviectomia dell'anca, altro	80.86.10↔	Asportazione o distruzione locale di lesione dell'articolazione del ginocchio per via artroscopica
80.76.00↔	Sinoviectomia del ginocchio, NAS	80.86.11↔	Sbrigliamento dell'articolazione del ginocchio
80.76.10↔	Sinoviectomia artroscopica dell'articolazione del ginocchio	80.86.12↔	Asportazione di cisti dell'articolazione del ginocchio
80.76.11↔	Sinoviectomia artroscopica dell'articolazione tibio-fibulare prossimale	80.86.13↔	Asportazione di cisti meniscale del ginocchio
80.76.20↔	Sinoviectomia a cielo aperto dell'articolazione del ginocchio	80.86.99↔	Altra asportazione o distruzione locale di lesione dell'articolazione del ginocchio, altro
80.76.21↔	Sinoviectomia a cielo aperto dell'articolazione tibio-fibulare prossimale	80.87.00↔	Altra asportazione o distruzione locale di lesione dell'articolazione della caviglia, NAS
80.76.99↔	Sinoviectomia del ginocchio, altro	80.87.10↔	Asportazione o distruzione locale di lesione dell'articolazione talocrurale per via artroscopica
80.77.00↔	Sinoviectomia della caviglia, NAS	80.87.11↔	Sbrigliamento dell'articolazione talocrurale
80.77.10↔	Sinoviectomia artroscopica dell'articolazione talocrurale	80.87.12↔	Asportazione di cisti dell'articolazione talocrurale
80.77.11↔	Sinoviectomia artroscopica dell'articolazione subtalare	80.87.19↔	Altra asportazione o distruzione locale di lesione dell'articolazione talocrurale
80.77.20↔	Sinoviectomia a cielo aperto dell'articolazione talocrurale	80.87.20↔	Asportazione o distruzione locale di lesione dell'articolazione subtalare per via artroscopica
80.77.21↔	Sinoviectomia a cielo aperto dell'articolazione subtalare		
80.77.99↔	Sinoviectomia della caviglia, altro		
80.78.00↔	Sinoviectomia del piede e delle dita del piede, NAS		
80.78.10↔	Sinoviectomia artroscopica dell'articolazione tarso-metatarsale		
80.78.11↔	Sinoviectomia artroscopica dell'articolazione metatarso-falangea		
80.78.19↔	Altra sinoviectomia artroscopica del piede e delle dita del piede		
80.78.20↔	Sinoviectomia a cielo aperto dell'articolazione tarso-metatarsale		
80.78.21↔	Sinoviectomia a cielo aperto dell'articolazione metatarso-falangea		
80.78.29↔	Altra sinoviectomia a cielo aperto del piede e delle dita del piede		
80.78.99↔	Sinoviectomia del piede e delle dita del piede, altro		
80.79.00↔	Sinoviectomia in altra sede specificata, NAS		
80.79.10↔	Sinoviectomia artroscopica dell'articolazione sterno-clavicolare		
80.79.11↔	Sinoviectomia artroscopica dell'articolazione sacroiliaca		
80.79.19↔	Sinoviectomia artroscopica in altra sede specificata		
80.79.20↔	Sinoviectomia a cielo aperto dell'articolazione sterno-clavicolare		
80.79.21↔	Sinoviectomia a cielo aperto dell'articolazione sacroiliaca		
80.79.22↔	Sinoviectomia a cielo aperto della sinfisi pubica		

80.87.21↔	Sbrigliamento dell'articolazione subtalare	80.96.21↔	Prelievo di cartilagine per innesto dall'articolazione del ginocchio, chirurgica a cielo aperto
80.87.22↔	Asportazione di cisti dell'articolazione subtalare	80.96.99↔	Altra asportazione dell'articolazione del ginocchio, altro
80.87.29↔	Altra asportazione o distruzione locale di lesione dell'articolazione subtalare	80.97.00↔	Altra asportazione dell'articolazione della caviglia, NAS
80.87.99↔	Altra asportazione o distruzione locale di lesione dell'articolazione della caviglia, altro	80.97.10↔	Asportazione artroscopica dell'articolazione talocrurale
80.88.00↔	Altra asportazione o distruzione locale di lesione dell'articolazione del piede e delle dita del piede, NAS	80.97.11↔	Altra asportazione dell'articolazione talocrurale
80.88.10↔	Asportazione o distruzione locale di lesione dell'articolazione del piede e delle dita del piede per via artroscopica	80.97.20↔	Asportazione artroscopica dell'articolazione subtalare
80.88.20↔	Sbrigliamento dell'articolazione metatarso-falangea	80.97.21↔	Altra asportazione dell'articolazione subtalare
80.88.21↔	Asportazione di cisti dell'articolazione metatarso-falangea	80.97.30↔	Prelievo di cartilagine per innesto dall'articolazione della caviglia
80.88.29↔	Altra asportazione o distruzione locale di lesione metatarso-falangea	80.97.99↔	Altra asportazione dell'articolazione della caviglia, altro
80.88.30↔	Sbrigliamento dell'articolazione interfalangea del piede	80.98.00↔	Altra asportazione dell'articolazione del piede e delle dita del piede, NAS
80.88.40↔	Sbrigliamento di altre articolazioni del piede	80.98.10↔	Asportazione artroscopica dell'articolazione del piede e delle dita del piede
80.88.50↔	Asportazione di cisti di altre articolazioni del piede e delle dita del piede	80.98.11↔	Altra asportazione dell'articolazione metatarso-falangea
80.88.59↔	Altra asportazione o distruzione locale di lesione di altre articolazioni del piede e delle dita del piede	80.98.12↔	Altra asportazione di altra articolazione del piede
80.88.99↔	Altra asportazione o distruzione locale di lesione dell'articolazione del piede e delle dita del piede, altro	80.98.13↔	Altra asportazione dell'articolazione interfalangea del piede
80.89.00↔	Altra asportazione o distruzione locale di lesione dell'articolazione di altra sede specificata, NAS	80.98.99↔	Altra asportazione dell'articolazione del piede e delle dita del piede, altro
80.89.10↔	Asportazione o distruzione locale di lesione dell'articolazione sterno-clavicolare per via artroscopica	80.99.00↔	Altra asportazione dell'articolazione di altra sede specificata, NAS
80.89.11↔	Sbrigliamento dell'articolazione sternoclavicolare	80.99.10↔	Asportazione artroscopica dell'articolazione sterno-clavicolare
80.89.12↔	Asportazione di cisti dell'articolazione sternoclavicolare	80.99.11↔	Altra asportazione dell'articolazione sterno-clavicolare
80.89.19↔	Altra asportazione o distruzione locale di lesione dell'articolazione sterno-clavicolare	80.99.20↔	Asportazione artroscopica dell'articolazione sacroiliaca
80.89.20↔	Asportazione o distruzione locale di lesione dell'articolazione sacroiliaca per via artroscopica	80.99.21↔	Altra asportazione dell'articolazione sacroiliaca
80.89.21↔	Sbrigliamento dell'articolazione sacroiliaca	80.99.30↔	Asportazione artroscopica della sinfisi pubica
80.89.22↔	Asportazione di cisti dell'articolazione sacroiliaca	80.99.31↔	Altra asportazione della sinfisi pubica
80.89.29↔	Altra asportazione o distruzione locale di lesione dell'articolazione sacroiliaca	80.99.90↔	Asportazione artroscopica dell'articolazione di altra sede specificata
80.89.41↔	Sbrigliamento di lesione dell'articolazione di altra sede specificata	80.99.91↔	Prelievo di cartilagine per innesto dall'articolazione di altra sede specificata
80.89.42↔	Asportazione di cisti dell'articolazione di altra sede specificata	80.99.99↔	Altra asportazione dell'articolazione di altra sede specificata, altro
80.90.00↔	Altra asportazione dell'articolazione in sede non specificata, NAS	81.01↔	Artrodesi atlanto-epistrofea
80.90.10↔	Asportazione artroscopica dell'articolazione in sede non specificata	81.02↔	Altra artrodesi cervicale, approccio anteriore
80.90.99↔	Altra asportazione dell'articolazione in sede non specificata, altro	81.03↔	Altra artrodesi cervicale, approccio posteriore
80.91.00↔	Altra asportazione dell'articolazione della spalla, NAS	81.04↔	Artrodesi toracica o toracolombare, approccio anteriore
80.91.10↔	Asportazione artroscopica dell'articolazione omero-glenoidea	81.05↔	Artrodesi toracica o toracolombare, approccio posteriore
80.91.11↔	Altra asportazione dell'articolazione omero-glenoidea	81.06↔	Artrodesi delle vertebre lombari e lombosacrali, approccio anteriore
80.91.20↔	Asportazione artroscopica dell'articolazione acromio-clavicolare	81.07↔	Artrodesi lombare e lombosacrale, approccio ai processi laterali trasversi
80.91.21↔	Altra asportazione dell'articolazione acromio-clavicolare	81.08↔	Artrodesi lombare e lombosacrale, con approccio posteriore
80.91.30↔	Prelievo di cartilagine per innesto dall'articolazione della spalla	81.11↔	Fusione della caviglia
80.91.99↔	Altra asportazione dell'articolazione della spalla, altro	81.12.00↔	Artrodesi triplice, NAS
80.92.00↔	Altra asportazione dell'articolazione del gomito, NAS	81.12.10↔	Artrodesi dell'articolazione talocrurale e subtalare
80.92.10↔	Asportazione artroscopica dell'articolazione del gomito	81.12.11↔	Artrodesi dell'articolazione talocrurale, subtalare e di Chopart
80.92.11↔	Prelievo di cartilagine per innesto dall'articolazione del gomito	81.12.12↔	Artrodesi dell'articolazione subtalare, due camere articolari
80.92.99↔	Altra asportazione dell'articolazione del gomito, altro	81.12.13↔	Artrodesi dell'articolazione subtalare, tre camere articolari
80.93.00↔	Altra asportazione dell'articolazione del polso, NAS	81.12.99↔	Artrodesi triplice, altro
80.93.10↔	Asportazione artroscopica dell'articolazione del polso	81.13↔	Fusione sottoastragala
80.93.11↔	Prelievo di cartilagine per innesto dall'articolazione del polso	81.14↔	Fusione mediotarsica
80.93.12↔	Resezione del disco triangolare dell'articolazione del polso	81.15↔	Fusione tarsometatarsica
80.93.99↔	Altra asportazione dell'articolazione del polso, altro	81.16↔	Fusione metatarsofalangea
80.94↔	Altra asportazione dell'articolazione della mano e delle dita della mano	81.17↔	Altra fusione del piede
80.95.00↔	Altra asportazione dell'articolazione dell'anca, NAS	81.18↔	Artrorisi di articolazione subtalare
80.95.10↔	Asportazione artroscopica dell'articolazione dell'anca	81.20↔	Artrodesi di articolazioni non specificate
80.95.11↔	Prelievo di cartilagine per innesto dall'articolazione dell'anca	81.21↔	Artrodesi dell'anca
80.95.99↔	Altra asportazione dell'articolazione dell'anca, altro	81.22↔	Artrodesi del ginocchio
80.96.00↔	Altra asportazione dell'articolazione del ginocchio, NAS	81.23↔	Artrodesi della spalla
80.96.10↔	Asportazione artroscopica dell'articolazione del ginocchio	81.24↔	Artrodesi del gomito
80.96.20↔	Prelievo di cartilagine per innesto dall'articolazione del ginocchio, per via artroscopica	81.25↔	Fusione carporadiale
		81.26↔	Fusione metacarpocarpale
		81.27↔	Fusione metacarpofalangea
		81.28↔	Fusione interfalangea
		81.29.00↔	Artrodesi di altra articolazione specificata, NAS
		81.29.10↔	Artrodesi dell'articolazione sacroiliaca
		81.29.20↔	Artrodesi della sinfisi pubica
		81.29.99↔	Artrodesi di altra articolazione specificata, altro
		81.31↔	Rifusione atlanto-epistrofea
		81.32↔	Rifusione di altre vertebre cervicali, approccio anteriore

81.33↔	Rifusione di altre vertebre cervicali, approccio posteriore	81.47.16↔	Trapianto di menisco
81.34↔	Rifusione dorsale o dorsolombare, approccio anteriore	81.47.17↔	Innesto di cartilagine e impianto di colture tissutali prodotte in vitro del ginocchio, chirurgica a cielo aperto
81.35↔	Rifusione dorsale o dorsolombare, approccio posteriore	81.47.18↔	Innesto di cartilagine e impianto di colture tissutali prodotte in vitro del ginocchio, per via artroscopica
81.36↔	Rifusione lombare o lumbosacrale, approccio anteriore	81.47.19↔	Rifissazione ossea di legamento crociato, chirurgica a cielo aperto
81.37↔	Rifusione lombare o lumbosacrale, approccio ai processi laterali trasversi	81.47.20↔	Rifissazione ossea di legamento crociato, per via artroscopica
81.38↔	Rifusione lombare o lumbosacrale, approccio posteriore	81.47.23↔	Perforazione subcondrale del ginocchio, chirurgica a cielo aperto
81.40.00↔	Riparazione dell'anca, NAS	81.47.24↔	Perforazione subcondrale del ginocchio, per via artroscopica
81.40.10↔	Rifissazione di frammento osteocondrale dell'anca, per via artroscopica	81.47.25↔	Perforazione subcondrale del ginocchio con inserzione di impianto acellulare, per via artroscopica
81.40.11↔	Rifissazione di frammento osteocondrale dell'anca, chirurgica a cielo aperto	81.47.26↔	Impianto di sostituto cartilagineo metallico personalizzato nel ginocchio
81.40.14↔	Innesto di cartilagine e impianto di colture tissutali prodotte in vitro dell'anca, per via artroscopica	81.47.27↔	Artroplastica di resezione del ginocchio
81.40.15↔	Innesto di cartilagine e impianto di colture tissutali prodotte in vitro dell'anca, chirurgica a cielo aperto	81.47.28↔	Perforazione subcondrale dell'articolazione del ginocchio con inserzione di impianto acellulare, chirurgica a cielo aperto
81.40.18↔	Perforazione subcondrale dell'anca, per via artroscopica	81.47.2a↔	Impianto di sostituto cartilagineo metallico non personalizzato nel ginocchio
81.40.19↔	Perforazione subcondrale dell'anca, chirurgica a cielo aperto	81.47.30↔	Altra rifissazione e sutura dell'apparato capsulo-legamentoso del ginocchio
81.40.20↔	Perforazione subcondrale dell'anca con inserzione di impianto acellulare, per via artroscopica	81.47.31↔	Altra legamentoplastica del ginocchio, chirurgica a cielo aperto
81.40.21↔	Perforazione subcondrale dell'anca con inserzione di impianto acellulare, chirurgica a cielo aperto	81.47.40↔	Altra riparazione del ginocchio, Rotula e apparato di sostegno
81.40.30↔	Artroplastica dell'anca con osteotomia delle ossa pelviche, altra osteotomia	81.47.50↔	Innesto cartilagineo con procedura OATS (sistema di transfer osteoarticolare), mosaico-plastica, chirurgica a cielo aperto
81.40.31↔	Artroplastica dell'anca con osteotomia delle ossa pelviche, tripla osteotomia	81.47.51↔	Innesto cartilagineo con procedura OATS (sistema di transfer osteoarticolare), mosaico-plastica, per via artroscopica
81.40.32↔	Tettoplastica acetabolare dell'anca	81.47.60↔	Plastica della troclea femorale con artrotomia, osteotomia del femore distale con o senza spongiooplastica subcondrale
81.40.33↔	Resezione dell'anca secondo Girdlestone, primaria	81.47.90↔	Altra riparazione del ginocchio, per via artroscopica
81.40.99↔	Riparazione dell'anca, altro	81.47.99↔	Altra riparazione del ginocchio, altro
81.42↔	Riparazione del ginocchio five-in-one	81.49.10↔	Rifissazione di frammento osteocondrale, Articolazione talocrurale, per via artroscopica
81.43↔	Riparazione della triade del ginocchio	81.49.11↔	Rifissazione di frammento osteocondrale, Articolazione talocrurale, chirurgica a cielo aperto
81.44.10↔	Stabilizzazione della rotula, Sezione del retinacolo, laterale	81.49.12↔	Rifissazione di frammento osteocondrale, Articolazione subtalare, per via artroscopica
81.44.11↔	Stabilizzazione della rotula, Sezione del retinacolo, laterale con intervento di riallineamento	81.49.13↔	Rifissazione di frammento osteocondrale, Articolazione subtalare, chirurgica a cielo aperto
81.44.12↔	Stabilizzazione della rotula, Trasposizione dell'inserzione del tendine rotuleo	81.49.18↔	Innesto di cartilagine e impianto di colture tissutali prodotte in vitro, Articolazione talocrurale, per via artroscopica
81.44.13↔	Stabilizzazione della rotula, Trasposizione dell'inserzione del tendine rotuleo con innesto osseo	81.49.19↔	Innesto di cartilagine e impianto di colture tissutali prodotte in vitro, Articolazione talocrurale, chirurgica a cielo aperto
81.44.14↔	Stabilizzazione della rotula con plastica MPFL (legamento patello-femorale mediale)	81.49.20↔	Innesto di cartilagine e impianto di colture tissutali prodotte in vitro, Articolazione subtalare, per via artroscopica
81.44.99↔	Stabilizzazione della rotula, altro	81.49.21↔	Innesto di cartilagine e impianto di colture tissutali prodotte in vitro, Articolazione subtalare, chirurgica a cielo aperto
81.45.10↔	Ricostruzione del crociato anteriore con tendine rotuleo autologo, per via artroscopica	81.49.26↔	Perforazione subcondrale, Articolazione talocrurale, per via artroscopica
81.45.11↔	Ricostruzione del crociato posteriore con tendine rotuleo autologo, per via artroscopica	81.49.27↔	Perforazione subcondrale, Articolazione talocrurale, chirurgica a cielo aperto
81.45.12↔	Ricostruzione del crociato anteriore con tendine semitendinoso e/o gracile, per via artroscopica	81.49.28↔	Perforazione subcondrale, Articolazione subtalare, per via artroscopica
81.45.13↔	Ricostruzione del crociato posteriore con tendine semitendinoso e/o gracile, per via artroscopica	81.49.29↔	Perforazione subcondrale, Articolazione subtalare, chirurgica a cielo aperto
81.45.14↔	Ricostruzione del crociato anteriore con legamento e rinforzo alloplastico, per via artroscopica	81.49.30↔	Perforazione subcondrale con inserzione di impianto acellulare, Articolazione talocrurale, per via artroscopica
81.45.19↔	Altra riparazione dei legamenti crociati del ginocchio, per via artroscopica	81.49.31↔	Perforazione subcondrale con inserzione di impianto acellulare, Articolazione subtalare, per via artroscopica
81.45.20↔	Ricostruzione del crociato anteriore con tendine rotuleo autologo, chirurgica a cielo aperto	81.49.32↔	Artroplastica di resezione della caviglia
81.45.21↔	Ricostruzione del crociato posteriore con tendine rotuleo autologo, chirurgica a cielo aperto	81.49.33↔	Rifissazione e plastica dell'apparato capsulo-legamentoso dell'articolazione talocrurale
81.45.22↔	Ricostruzione del crociato anteriore con tendine semitendinoso e/o gracile, chirurgica a cielo aperto	81.49.34↔	Perforazione subcondrale con inserzione di impianto acellulare, articolazione talocrurale, chirurgica a cielo aperto
81.45.23↔	Ricostruzione del crociato posteriore con tendine semitendinoso e/o gracile, chirurgica a cielo aperto	81.49.35↔	Perforazione subcondrale con inserzione di impianto acellulare, articolazione talocalcaneare, chirurgica a cielo aperto
81.45.24↔	Ricostruzione del crociato anteriore con legamento e rinforzo alloplastico, chirurgica a cielo aperto	81.49.99↔	Altra riparazione della caviglia, altro
81.45.29↔	Altra riparazione dei legamenti crociati del ginocchio, chirurgica a cielo aperto	81.51.00↔	Sostituzione totale dell'anca, NAS
81.45.99↔	Altra riparazione dei legamenti crociati del ginocchio, altro	81.51.11↔	Primo impianto di protesi totale dell'anca
81.46↔	Altra riparazione dei legamenti collaterali del ginocchio	81.51.12↔	Primo impianto di protesi totale dell'anca, protesi speciale
81.47.10↔	Rifissazione di frammento osteocondrale del ginocchio	81.51.13↔	Primo impianto di protesi d'anca di superficie
81.47.11↔	Rifissazione di frammento osteocondrale del ginocchio, per via artroscopica		
81.47.14↔	Rifissazione del menisco, chirurgica a cielo aperto		
81.47.15↔	Rifissazione del menisco, per via artroscopica		

81.51.19↔	Primo impianto di protesi totale dell'anca, altro	81.57.11↔	Sostituzione dell'articolazione del piede e delle dita del piede, Endoprotesi dell'avampiede o delle dita del piede
81.51.21↔	Impianto di protesi totale dell'anca per sostituzione di protesi	81.57.99↔	Sostituzione dell'articolazione del piede e delle dita del piede, altro
81.51.22↔	Impianto di protesi totale dell'anca per sostituzione di protesi, protesi speciale	81.59.00↔	Revisione di sostituzione articolare delle estremità inferiori, NAS
81.51.23↔	Impianto di protesi d'anca di superficie per sostituzione di protesi	81.59.10↔	Revisione di sostituzione articolare delle estremità inferiori, senza sostituzione
81.51.29↔	Impianto di protesi totale dell'anca per sostituzione di protesi, altro	81.59.11↔	Revisione e sostituzione di endoprotesi della caviglia
81.52.00↔	Sostituzione parziale dell'anca, NAS	81.59.12↔	Revisione e sostituzione di endoprotesi del tarso
81.52.21↔	Primo impianto di protesi unipolare	81.59.13↔	Revisione e sostituzione di endoprotesi dell'avampiede e delle dita dei piedi
81.52.22↔	Primo impianto di protesi biarticolata	81.59.99↔	Revisione di sostituzione articolare delle estremità inferiori, altro
81.52.29↔	Primo impianto di protesi parziale dell'anca, altro	81.62.00↔	Artrodesi o rifusione di 2-3 vertebre, NAS
81.52.31↔	Primo impianto di coppa di sostegno di protesi dell'anca	81.62.10↔	Artrodesi di 2 vertebre, dorsale
81.52.39↔	Primo impianto di componente di protesi dell'anca, altro	81.62.11↔	Artrodesi di 2 vertebre, combinata dorsale e ventrale, intercorporea
81.52.41↔	Impianto di protesi d'anca unipolare per sostituzione di protesi	81.62.12↔	Artrodesi di 2 vertebre, ventrale, intercorporea
81.52.42↔	Impianto di protesi d'anca biarticolata per sostituzione di protesi	81.62.13↔	Artrodesi di 2 vertebre, dorsale, dinamica
81.52.49↔	Impianto di protesi parziale dell'anca per sostituzione di protesi, altro	81.62.20↔	Artrodesi di 3 vertebre, dorsale
81.52.51↔	Impianto di coppa di sostegno di protesi dell'anca per sostituzione	81.62.21↔	Artrodesi di 3 vertebre, combinata dorsale e ventrale, intercorporea
81.52.52↔	Impianto di inserto di protesi dell'anca per sostituzione	81.62.22↔	Artrodesi di 3 vertebre, ventrale, intercorporea
81.52.53↔	Impianto della testa femorale di protesi dell'anca per sostituzione	81.62.23↔	Artrodesi di 3 vertebre, dorsale, dinamica
81.52.54↔	Impianto di testa femorale nonché inserto di protesi dell'anca per sostituzione	81.62.99↔	Artrodesi o rifusione di 2-3 vertebre, altro
81.52.55↔	Impianto di testa femorale, inserto nonché coppa acetabolare di protesi dell'anca per sostituzione	81.63.00↔	Artrodesi o rifusione di 4-8 vertebre, NAS
81.52.56↔	Impianto di inserto nonché coppa acetabolare di protesi dell'anca per sostituzione	81.63.10↔	Artrodesi di 4 - 6 vertebre, dorsale
81.52.57↔	Impianto di coppa di sostegno nonché coppa acetabolare di protesi dell'anca per sostituzione	81.63.11↔	Artrodesi di 4 - 6 vertebre, combinata dorsale e ventrale, intercorporea
81.52.58↔	Impianto di coppa di sostegno, coppa acetabolare nonché testa femorale di protesi dell'anca per sostituzione	81.63.12↔	Artrodesi di 4 - 6 vertebre, ventrale, intercorporea
81.52.59↔	Impianto di componenti di endoprotesi dell'anca in caso di sostituzione, altro	81.63.13↔	Artrodesi di 4 - 6 vertebre, dorsale, dinamica
81.52.5a↔	Impianto di stelo nonché testa femorale di protesi dell'anca per sostituzione	81.63.20↔	Artrodesi di 7 - 8 vertebre, dorsale
81.52.5b↔	Impianto di stelo, testa femorale nonché inserto di protesi dell'anca per sostituzione	81.63.21↔	Artrodesi di 7 - 8 vertebre, combinata dorsale e ventrale, intercorporea
81.54.21↔	Primo impianto di protesi totale standard del ginocchio	81.63.22↔	Artrodesi di 7 - 8 vertebre, ventrale, intercorporea
81.54.22↔	Primo impianto di protesi totale speciale del ginocchio	81.63.23↔	Artrodesi di 7 - 8 vertebre, dorsale, dinamica
81.54.23↔	Primo impianto di protesi totale vincolata del ginocchio	81.63.99↔	Artrodesi o rifusione di 4-8 vertebre, altro
81.54.24↔	Primo impianto di protesi a slitta unicondilare del ginocchio	81.64.00↔	Artrodesi o rifusione di 9 e più vertebre, NAS
81.54.25↔	Primo impianto di protesi a slitta bicondilare del ginocchio	81.64.10↔	Artrodesi di 9 e più vertebre, dorsale
81.54.26↔	Primo impianto di scudo femorale condilare con bottone rotuleo	81.64.11↔	Artrodesi di 9 o più vertebre, combinata dorsale e ventrale, intercorporea
81.54.31↔	Impianto di protesi totale standard del ginocchio per sostituzione di protesi	81.64.99↔	Artrodesi o rifusione di 9 e più vertebre, altro
81.54.32↔	Impianto di protesi totale speciale del ginocchio per sostituzione di protesi	81.65.10↔	Vertebroplastica, 1 corpo vertebrale
81.54.33↔	Impianto di protesi totale vincolata del ginocchio per sostituzione di protesi	81.65.11↔	Vertebroplastica, 2 corpi vertebrali
81.54.34↔	Impianto di protesi a slitta unicondilare per sostituzione di protesi	81.65.12↔	Vertebroplastica, 3 corpi vertebrali
81.54.35↔	Impianto di protesi a slitta bicondilare per sostituzione di protesi	81.65.13↔	Vertebroplastica, 4 e più corpi vertebrali
81.54.39↔	Impianto di endoprotesi del ginocchio per sostituzione di protesi, altro	81.66.10↔	Cifoplastica, 1 corpo vertebrale
81.54.42↔	Impianto di bottone rotuleo per sostituzione	81.66.11↔	Cifoplastica, 2 corpi vertebrali
81.54.43↔	Impianto di inserto di protesi del ginocchio per sostituzione	81.66.12↔	Cifoplastica, 3 corpi vertebrali
81.54.44↔	Impianto dei componenti tibiali o femorali nonché dell'inserto di protesi a slitta unicondilare o bicondilare o di protesi totale standard del ginocchio per sostituzione	81.66.13↔	Cifoplastica, 4 e più corpi vertebrali
81.54.45↔	Impianto dei componenti tibiali o femorali nonché dell'inserto di protesi totale speciale o vincolata del ginocchio per sostituzione	81.71.00↔	Artroplastica della articolazione metacarpofalangea e interfalangea con impianto, NAS
81.54.46↔	Impianto di protesi isolata della troclea femorale per sostituzione	81.71.10↔	Impianto di altra endoprotesi delle articolazioni delle dita della mano
81.54.47↔	Impianto di scudo femorale condilare con bottone rotuleo per sostituzione	81.71.99↔	Artroplastica della articolazione metacarpofalangea e interfalangea con impianto, altro
81.54.49↔	Impianto di componenti di endoprotesi del ginocchio in caso di sostituzione, altro	81.72↔	Artroplastica della articolazione metacarpofalangea e interfalangea senza impianto
81.56↔	Sostituzione totale della tibiotarsica	81.73↔	Sostituzione totale del polso
81.57.00↔	Sostituzione dell'articolazione del piede e delle dita del piede, NAS	81.74.00↔	Artroplastica della articolazione carpocarpale o carpometacarpale con impianto, NAS
81.57.10↔	Sostituzione dell'articolazione del piede e delle dita del piede, Endoprotesi del tarso	81.74.10↔	Impianto di endoprotesi dell'articolazione della base del pollice
		81.74.99↔	Artroplastica della articolazione carpocarpale o carpometacarpale con impianto, altro
		81.75↔	Artroplastica della articolazione carpocarpale o carpometacarpale senza impianto
		81.80↔	Sostituzione totale della spalla
		81.81↔	Sostituzione parziale della spalla
		81.82.00↔	Riparazione di lussazione ricorrente della spalla, NAS
		81.82.10↔	Riparazione di lussazione ricorrente della spalla, Rifissazione del labbro glenoideo, per via artroscopica

Funz
VBOR

81.82.11↔	Riparazione di lussazione ricorrente della spalla, Plicatura capsulare con fissazione alla glenoide, per via artroscopica	81.85.19↔	Perforazione subcondrale del gomito, chirurgica a cielo aperto
81.82.19↔	Riparazione di lussazione ricorrente della spalla, altro, per via artroscopica	81.85.20↔	Perforazione subcondrale del gomito con inserzione di impianto acellulare, per via artroscopica
81.82.20↔	Riparazione di lussazione ricorrente della spalla, Rifissazione del limbus, chirurgica a cielo aperto	81.85.21↔	Artroplastica di resezione del gomito
81.82.21↔	Riparazione di lussazione ricorrente della spalla, Plastica del margine glenoideo anteriore e posteriore	81.85.30↔	Sostituzione con protesi della superficie articolare distale dell'omero
81.82.22↔	Riparazione di lussazione ricorrente della spalla, Capsuloplastica anteriore e posteriore	81.85.31↔	Altra riparazione del gomito, Protesi del capitello radiale
81.82.29↔	Riparazione di lussazione ricorrente della spalla, altro, chirurgica a cielo aperto	81.85.99↔	Altra riparazione del gomito, altro
81.82.99↔	Riparazione di lussazione ricorrente della spalla, altro	81.90.00↔	Trapianto di condrociti, NAS
81.83.00↔	Altro intervento sulla spalla, NAS	81.90.20↔	Trapianto autologo su articolazioni di condrociti prodotti da una matrice, chirurgico a cielo aperto
81.83.10↔	Rifissazione di frammento osteocondrale, articolazione omero-glenoidea, per via artroscopica	81.90.99↔	Trapianto di condrociti, altro
81.83.11↔	Rifissazione di frammento osteocondrale, articolazione omero-glenoidea, chirurgica a cielo aperto	81.93.00↔	Sutura della capsula o dei legamenti dell'arto superiore, NAS
81.83.12↔	Rifissazione di frammento osteocondrale, articolazione acromio-clavicolare, per via artroscopica	81.93.10↔	Sutura dell'apparato legamentoso della clavicola
81.83.13↔	Rifissazione di frammento osteocondrale, articolazione acromio-clavicolare, chirurgica a cielo aperto	81.93.20↔	Sutura dell'anello fibroso radio-ulnare
81.83.18↔	Innesto di cartilagine e impianto di colture tissutali prodotte in vitro, articolazione omero-glenoidea, per via artroscopica	81.93.21↔	Sutura dell'apparato legamentoso radio-ulnare distale
81.83.19↔	Innesto di cartilagine e impianto di colture tissutali prodotte in vitro, articolazione omero-glenoidea, chirurgica a cielo aperto	81.93.30↔	Sutura della capsula o dei legamenti dell'arto superiore, carpo e metacarpo
81.83.20↔	Innesto di cartilagine e impianto di colture tissutali prodotte in vitro, articolazione acromio-clavicolare, per via artroscopica	81.93.99↔	Sutura della capsula o dei legamenti dell'arto superiore, altro
81.83.21↔	Innesto di cartilagine e impianto di colture tissutali prodotte in vitro, articolazione acromio-clavicolare, chirurgica a cielo aperto	81.94↔	Sutura della capsula o del legamento della caviglia e del piede
81.83.26↔	Perforazione subcondrale, articolazione omero-glenoidea, per via artroscopica	81.95.00↔	Sutura della capsula o del legamento in altra parte dell'arto inferiore, NAS
81.83.27↔	Perforazione subcondrale, articolazione omero-glenoidea, chirurgica a cielo aperto	81.95.10↔	Sutura della capsula o del legamento in altra parte dell'arto inferiore, Sutura del legamento crociato anteriore del ginocchio, per via artroscopica
81.83.28↔	Perforazione subcondrale, articolazione acromio-clavicolare, per via artroscopica	81.95.11↔	Sutura della capsula o del legamento in altra parte dell'arto inferiore, Sutura del legamento crociato anteriore del ginocchio, chirurgica a cielo aperto
81.83.29↔	Perforazione subcondrale, articolazione acromio-clavicolare, chirurgica a cielo aperto	81.95.12↔	Sutura della capsula o del legamento in altra parte dell'arto inferiore, Sutura del legamento crociato posteriore del ginocchio, per via artroscopica
81.83.30↔	Perforazione subcondrale con inserzione di impianto acellulare, articolazione omero-glenoidea, per via artroscopica	81.95.13↔	Sutura della capsula o del legamento in altra parte dell'arto inferiore, Sutura del legamento crociato posteriore del ginocchio, chirurgica a cielo aperto
81.83.31↔	Perforazione subcondrale con inserzione di impianto acellulare, articolazione acromio-clavicolare, per via artroscopica	81.95.14↔	Sutura della capsula o del legamento in altra parte dell'arto inferiore, Sutura dell'apparato capsulo-legamentoso mediale con intervento sul menisco, per via artroscopica
81.83.32↔	Rifissazione del labbro glenoideo, per via artroscopica	81.95.15↔	Sutura della capsula o del legamento in altra parte dell'arto inferiore, Sutura dell'apparato capsulo-legamentoso mediale con intervento sul menisco, chirurgica a cielo aperto
81.83.33↔	Allargamento dello spazio subacromiale, per via artroscopica	81.95.16↔	Sutura della capsula o del legamento in altra parte dell'arto inferiore, Sutura dell'apparato capsulo-legamentoso laterale, per via artroscopica
81.83.34↔	Plicatura capsulare con fissazione al glenoide, per via artroscopica	81.95.17↔	Sutura della capsula o del legamento in altra parte dell'arto inferiore, Sutura dell'apparato capsulo-legamentoso laterale, chirurgica a cielo aperto
81.83.35↔	Perforazione subcondrale con inserzione di impianto acellulare, articolazione omero-glenoidea, chirurgica a cielo aperto	81.95.18↔	Sutura della capsula o del legamento in altra parte dell'arto inferiore, Sutura dell'apparato capsulo-legamentoso dorsale, chirurgica a cielo aperto
81.83.36↔	Perforazione subcondrale con inserzione di impianto acellulare, articolazione acromio-clavicolare, chirurgica a cielo aperto	81.95.99↔	Sutura della capsula o del legamento in altra parte dell'arto inferiore, altro
81.83.39↔	Rifissazione e plastica artroscopica dell'apparato capsulo-legamentoso della spalla, altro, per via artroscopica	81.96.00↔	Altra riparazione articolare, NAS
81.83.40↔	Artroplastica di resezione della spalla	81.96.10↔	Altra riparazione articolare, Articolazione sterno-clavicolare, NAS
81.83.41↔	Rifissazione del limbus, chirurgica a cielo aperto	81.96.11↔	Altra riparazione articolare, Articolazione sterno-clavicolare, Rifissazione di frammento osteocondrale, per via artroscopica
81.83.42↔	Plastica del margine glenoideo anteriore e posteriore	81.96.12↔	Altra riparazione articolare, Articolazione sterno-clavicolare, Rifissazione di frammento osteocondrale, chirurgica a cielo aperto
81.83.43↔	Capsuloplastica anteriore e posteriore	81.96.15↔	Altra riparazione articolare, Articolazione sterno-clavicolare, Innesto di cartilagine e impianto di colture tissutali prodotte in vitro, per via artroscopica
81.83.44↔	Acromioplastica con sezione del legamento coraco-acromiale, chirurgica a cielo aperto	81.96.16↔	Altra riparazione articolare, Articolazione sterno-clavicolare, Innesto di cartilagine e impianto di colture tissutali prodotte in vitro, chirurgico a cielo aperto
81.83.49↔	Rifissazione e plastica dell'apparato capsulo-legamentoso della spalla, altro, chirurgica a cielo aperto	81.96.19↔	Altra riparazione articolare, Articolazione sterno-clavicolare, altro
81.83.99↔	Altro intervento sulla spalla, altro	81.96.1a↔	Altra riparazione articolare, Articolazione sterno-clavicolare, Perforazione subcondrale, per via artroscopica
81.84↔	Sostituzione totale del gomito	81.96.1b↔	Altra riparazione articolare, Articolazione sterno-clavicolare, Perforazione subcondrale, chirurgica a cielo aperto
81.85.00↔	Altra riparazione del gomito, NAS	81.96.1c↔	Altra riparazione articolare, Articolazione sterno-clavicolare, Perforazione subcondrale con inserzione di impianto acellulare, per via artroscopica
81.85.10↔	Rifissazione di frammento osteocondrale del gomito, per via artroscopica		
81.85.11↔	Rifissazione di frammento osteocondrale del gomito, chirurgica a cielo aperto		
81.85.14↔	Innesto di cartilagine e impianto del gomito di colture tissutali prodotte in vitro, per via artroscopica		
81.85.15↔	Innesto di cartilagine e impianto del gomito di colture tissutali prodotte in vitro, chirurgica a cielo aperto		
81.85.18↔	Perforazione subcondrale del gomito, per via artroscopica		

Funzione: Certe procedure OR a quattro tempi: Definizioni

81.96.20↔	Altra riparazione articolare, Polso, NAS	81.96.56↔	Altra riparazione articolare, Articolazione metatarso-falangea, Innesto di cartilagine e impianto di colture tissutali prodotte in vitro, chirurgico a cielo aperto
81.96.21↔	Altra riparazione articolare, Polso, Rifissazione di frammento osteocondrale, per via artroscopica	81.96.59↔	Altra riparazione articolare, Articolazione metatarso-falangea, altro
81.96.22↔	Altra riparazione articolare, Polso, Rifissazione di frammento osteocondrale, chirurgica a cielo aperto	81.96.5a↔	Altra riparazione articolare, Articolazione metatarso-falangea, Perforazione subcondrale, per via artroscopica
81.96.25↔	Altra riparazione articolare, Polso, Innesto di cartilagine e impianto di colture tissutali prodotte in vitro, per via artroscopica	81.96.5b↔	Altra riparazione articolare, Articolazione metatarso-falangea, Perforazione subcondrale, chirurgica a cielo aperto
81.96.26↔	Altra riparazione articolare, Polso, Innesto di cartilagine e impianto di colture tissutali prodotte in vitro, chirurgico a cielo aperto	81.96.5c↔	Altra riparazione articolare, Articolazione metatarso-falangea, Perforazione subcondrale con inserzione di impianto acellulare, per via artroscopica
81.96.29↔	Altra riparazione articolare, Polso, altro	81.96.60↔	Altra riparazione articolare, Articolazione interfalangea del piede, NAS
81.96.2a↔	Altra riparazione articolare, Polso, Perforazione subcondrale, per via artroscopica	81.96.61↔	Altra riparazione articolare, Articolazione interfalangea del piede, Rifissazione di frammento osteocondrale, per via artroscopica
81.96.2b↔	Altra riparazione articolare, Polso, Perforazione subcondrale, chirurgica a cielo aperto	81.96.62↔	Altra riparazione articolare, Articolazione interfalangea del piede, Rifissazione di frammento osteocondrale, chirurgica a cielo aperto
81.96.2c↔	Altra riparazione articolare, Polso, Perforazione subcondrale con inserzione di impianto acellulare, per via artroscopica	81.96.65↔	Altra riparazione articolare, Articolazione interfalangea del piede, Innesto di cartilagine e impianto di colture tissutali prodotte in vitro, per via artroscopica
81.96.2d↔	Altra riparazione articolare, polso, protesi della testa dell'ulna	81.96.66↔	Altra riparazione articolare, Articolazione interfalangea del piede, Innesto di cartilagine e impianto di colture tissutali prodotte in vitro, chirurgico a cielo aperto
81.96.30↔	Altra riparazione articolare, Articolazione sacroiliaca, NAS	81.96.69↔	Altra riparazione articolare, Articolazione interfalangea del piede, altro
81.96.31↔	Altra riparazione articolare, Articolazione sacroiliaca, Rifissazione di frammento osteocondrale, per via artroscopica	81.96.6a↔	Altra riparazione articolare, Articolazione interfalangea del piede, Perforazione subcondrale, per via artroscopica
81.96.32↔	Altra riparazione articolare, Articolazione sacroiliaca, Rifissazione di frammento osteocondrale, chirurgica a cielo aperto	81.96.6b↔	Altra riparazione articolare, Articolazione interfalangea del piede, Perforazione subcondrale, chirurgica a cielo aperto
81.96.35↔	Altra riparazione articolare, Articolazione sacroiliaca, Innesto di cartilagine e impianto di colture tissutali prodotte in vitro, per via artroscopica	81.96.6c↔	Altra riparazione articolare, Articolazione interfalangea del piede, Perforazione subcondrale con inserzione di impianto acellulare, per via artroscopica
81.96.36↔	Altra riparazione articolare, Articolazione sacroiliaca, Innesto di cartilagine e impianto di colture tissutali prodotte in vitro, chirurgico a cielo aperto	81.96.70↔	Altra riparazione articolare, altre articolazioni del piede, NAS
81.96.39↔	Altra riparazione articolare, Articolazione sacroiliaca, altro	81.96.71↔	Altra riparazione articolare, altre articolazioni del piede, Rifissazione di frammento osteocondrale, per via artroscopica
81.96.3a↔	Altra riparazione articolare, Articolazione sacroiliaca, Perforazione subcondrale, per via artroscopica	81.96.72↔	Altra riparazione articolare, altre articolazioni del piede, Rifissazione di frammento osteocondrale, chirurgica a cielo aperto
81.96.3b↔	Altra riparazione articolare, Articolazione sacroiliaca, Perforazione subcondrale, chirurgica a cielo aperto	81.96.75↔	Altra riparazione articolare, altre articolazioni del piede, Innesto di cartilagine e impianto di colture tissutali prodotte in vitro, per via artroscopica
81.96.3c↔	Altra riparazione articolare, Articolazione sacroiliaca, Perforazione subcondrale con inserzione di impianto acellulare, per via artroscopica	81.96.76↔	Altra riparazione articolare, altre articolazioni del piede, Innesto di cartilagine e impianto di colture tissutali prodotte in vitro, chirurgico a cielo aperto
81.96.40↔	Altra riparazione articolare, Articolazione tibio-fibulare prossimale, NAS	81.96.79↔	Altra riparazione articolare, altre articolazioni del piede, altro
81.96.41↔	Altra riparazione articolare, Articolazione tibio-fibulare prossimale, Rifissazione di frammento osteocondrale, per via artroscopica	81.96.7a↔	Altra riparazione articolare, altre articolazioni del piede, Perforazione subcondrale, per via artroscopica
81.96.42↔	Altra riparazione articolare, Articolazione tibio-fibulare prossimale, Rifissazione di frammento osteocondrale, chirurgica a cielo aperto	81.96.7b↔	Altra riparazione articolare, altre articolazioni del piede, Perforazione subcondrale, chirurgica a cielo aperto
81.96.45↔	Altra riparazione articolare, Articolazione tibio-fibulare prossimale, Innesto di cartilagine e impianto di colture tissutali prodotte in vitro, per via artroscopica	81.96.7c↔	Altra riparazione articolare, altre articolazioni del piede, Perforazione subcondrale con inserzione di impianto acellulare, per via artroscopica
81.96.46↔	Altra riparazione articolare, Articolazione tibio-fibulare prossimale, Innesto di cartilagine e impianto di colture tissutali prodotte in vitro, chirurgica a cielo aperto	81.96.80↔	Altra riparazione di altra articolazione specificata, NAS
81.96.49↔	Altra riparazione articolare, Articolazione tibio-fibulare prossimale, altro	81.96.81↔	Altra riparazione di altra articolazione specificata, Rifissazione di frammento osteocondrale, per via artroscopica
81.96.4a↔	Altra riparazione articolare, Articolazione tibio-fibulare prossimale, Perforazione subcondrale, per via artroscopica	81.96.82↔	Altra riparazione di altra articolazione specificata, Rifissazione di frammento osteocondrale, chirurgica a cielo aperto
81.96.4b↔	Altra riparazione articolare, Articolazione tibio-fibulare prossimale, Perforazione subcondrale, chirurgica a cielo aperto	81.96.85↔	Altra riparazione di altra articolazione specificata, Innesto di cartilagine e impianto di colture tissutali prodotte in vitro, per via artroscopica
81.96.4c↔	Altra riparazione articolare, articolazione tibio-fibulare prossimale, perforazione subcondrale con inserzione di impianto acellulare, per via artroscopica	81.96.86↔	Altra riparazione di altra articolazione specificata, Innesto di cartilagine e impianto di colture tissutali prodotte in vitro, chirurgico a cielo aperto
81.96.50↔	Altra riparazione articolare, Articolazione metatarso-falangea, NAS	81.96.89↔	Altra riparazione di altra articolazione specificata, altro
81.96.51↔	Altra riparazione articolare, Articolazione metatarso-falangea, Rifissazione di frammento osteocondrale, per via artroscopica	81.96.8a↔	Altra riparazione di altra articolazione specificata, Perforazione subcondrale, per via artroscopica
81.96.52↔	Altra riparazione articolare, Articolazione metatarso-falangea, Rifissazione di frammento osteocondrale, chirurgica a cielo aperto	81.96.8b↔	Altra riparazione di altra articolazione specificata, Perforazione subcondrale, chirurgica a cielo aperto
81.96.55↔	Altra riparazione articolare, Articolazione metatarso-falangea, Innesto di cartilagine e impianto di colture tissutali prodotte in vitro, per via artroscopica	81.96.8c↔	Altra riparazione di altra articolazione specificata, Perforazione subcondrale con inserzione di impianto acellulare, per via artroscopica

81.96.90↔	Altri interventi di riparazione e plastica articolare, NAS	81.99.28↔	Revisione chirurgica a cielo aperto di articolazione, Anca
81.96.91↔	Altri interventi di riparazione e plastica articolare, Sutura di capsula o legamento collaterale	81.99.29↔	Revisione chirurgica a cielo aperto di articolazione, altro
81.96.92↔	Altri interventi di riparazione e plastica articolare, Rifissazione dell'apparato capsulo-legamentoso di altre articolazioni	81.99.2a↔	Revisione chirurgica a cielo aperto di articolazione, Articolazione del ginocchio
81.96.93↔	Altri interventi di riparazione e plastica articolare, Impianto/rimozione di menisco di collagene	81.99.2b↔	Revisione chirurgica a cielo aperto di articolazione, Articolazione tibio-fibulare prossimale
81.96.94↔	Altri interventi di riparazione e plastica articolare, Impianto/rimozione di menisco di collagene, per via artroscopica	81.99.2c↔	Revisione chirurgica a cielo aperto di articolazione, Articolazione talocrurale
81.96.95↔	Altri interventi di riparazione e plastica articolare, Impianto di endoprotesi in articolazioni dell'estremità superiore, altro	81.99.2d↔	Revisione chirurgica a cielo aperto di articolazione, Articolazione subtalare
81.96.96↔	Altri interventi di riparazione e plastica articolare, Inserzione di distanziatori (es. dopo rimozione di endoprotesi)	81.99.2e↔	Revisione chirurgica a cielo aperto di articolazione, Altre articolazioni del piede e delle dita del piede
81.96.97↔	Altri interventi di riparazione e plastica articolare, Intervento complesso di primo impianto/sostituzione di endoprotesi articolare associato a sostituzione di osso e/o a sostituzione di articolazioni adiacenti	81.99.2f↔	Revisione chirurgica a cielo aperto di articolazione, Articolazione metatarso-falangea
81.96.98↔	Altri interventi di riparazione e plastica articolare, Artroplastica di resezione del polso	81.99.2g↔	Revisione chirurgica a cielo aperto di articolazione, Articolazione interfalangea del piede
81.96.99↔	Altra riparazione articolare, altro	81.99.31↔	Interventi artroscopici sulla cartilagine articolare, Articolazione omero-glenoidea
81.96.9a↔	Altri interventi di riparazione e plastica articolare, Artroplastica di resezione delle articolazioni del piede	81.99.32↔	Interventi artroscopici sulla cartilagine articolare, Articolazione acromio-clavicolare
81.96.9b↔	Altri interventi di riparazione e plastica articolare, altri interventi di plastica articolare	81.99.33↔	Interventi artroscopici sulla cartilagine articolare, Articolazione sterno-clavicolare
81.97.00↔	Revisione di protesi articolare dell'arto superiore, NAS	81.99.34↔	Interventi artroscopici sulla cartilagine articolare, Gomito
81.97.10↔	Revisione di protesi articolare dell'arto superiore, senza sostituzione	81.99.35↔	Interventi artroscopici sulla cartilagine articolare, Polso
81.97.11↔	Revisione e sostituzione di protesi totale della spalla	81.99.36↔	Interventi artroscopici sulla cartilagine articolare, Articolazione sacroiliaca
81.97.12↔	Revisione e sostituzione di protesi della testa dell'omero	81.99.37↔	Interventi artroscopici sulla cartilagine articolare, Sinfisi pubica
81.97.13↔	Revisione e sostituzione di protesi totale del gomito	81.99.38↔	Interventi artroscopici sulla cartilagine articolare, Anca
81.97.14↔	Revisione e sostituzione di protesi del capitello radiale	81.99.3a↔	Interventi artroscopici sulla cartilagine articolare e sui menischi, Articolazione del ginocchio
81.97.15↔	Revisione e sostituzione di endoprotesi del polso	81.99.3b↔	Interventi artroscopici sulla cartilagine articolare, Articolazione tibio-fibulare prossimale
81.97.16↔	Revisione e sostituzione di endoprotesi dell'articolazione della base del pollice	81.99.3c↔	Interventi artroscopici sulla cartilagine articolare, Articolazione talocrurale
81.97.17↔	Revisione e sostituzione di altra endoprotesi delle articolazioni delle dita delle mani	81.99.3d↔	Interventi artroscopici sulla cartilagine articolare, Articolazione subtalare
81.97.99↔	Revisione di protesi articolare dell'arto superiore, altro	81.99.3e↔	Interventi artroscopici sulla cartilagine articolare, Altre articolazioni del piede e delle dita del piede
81.99.11↔	Revisione artroscopica di articolazione, Articolazione omero-glenoidea	81.99.3f↔	Interventi artroscopici sulla cartilagine articolare, Articolazione metatarso-falangea
81.99.12↔	Revisione artroscopica di articolazione, Articolazione acromio-clavicolare	81.99.3g↔	Interventi artroscopici sulla cartilagine articolare, Articolazione interfalangea del piede
81.99.13↔	Revisione artroscopica di articolazione, Articolazione sterno-clavicolare	81.99.41↔	Interventi chirurgici a cielo aperto sulla cartilagine articolare, Articolazione omero-glenoidea
81.99.14↔	Revisione artroscopica di articolazione, Gomito	81.99.42↔	Interventi chirurgici a cielo aperto sulla cartilagine articolare, Articolazione acromio-clavicolare
81.99.15↔	Revisione artroscopica di articolazione, Polso	81.99.43↔	Interventi chirurgici a cielo aperto sulla cartilagine articolare, Articolazione sterno-clavicolare
81.99.16↔	Revisione artroscopica di articolazione, Articolazione sacroiliaca	81.99.44↔	Interventi chirurgici a cielo aperto sulla cartilagine articolare, Gomito
81.99.17↔	Revisione artroscopica di articolazione, Sinfisi pubica	81.99.45↔	Interventi chirurgici a cielo aperto sulla cartilagine articolare, Polso
81.99.18↔	Revisione artroscopica di articolazione, Anca	81.99.46↔	Interventi chirurgici a cielo aperto sulla cartilagine articolare, Articolazione sacroiliaca
81.99.1a↔	Revisione artroscopica di articolazione, Articolazione del ginocchio	81.99.47↔	Interventi chirurgici a cielo aperto sulla cartilagine articolare, Sinfisi pubica
81.99.1b↔	Revisione artroscopica di articolazione, Articolazione tibio-fibulare prossimale	81.99.48↔	Interventi chirurgici a cielo aperto sulla cartilagine articolare, Anca
81.99.1c↔	Revisione artroscopica di articolazione, Articolazione talocrurale	81.99.49↔	Interventi chirurgici a cielo aperto sulla cartilagine articolare, altro
81.99.1d↔	Revisione artroscopica di articolazione, Articolazione subtalare	81.99.4a↔	Interventi chirurgici a cielo aperto sulla cartilagine articolare e sui menischi, Articolazione del ginocchio
81.99.1e↔	Revisione artroscopica di articolazione, Altre articolazioni del piede e delle dita del piede	81.99.4b↔	Interventi chirurgici a cielo aperto sulla cartilagine articolare, Articolazione tibio-fibulare prossimale
81.99.1f↔	Revisione artroscopica di articolazione, Articolazione metatarso-falangea	81.99.4c↔	Interventi chirurgici a cielo aperto sulla cartilagine articolare, Articolazione talocrurale
81.99.1g↔	Revisione artroscopica di articolazione, Articolazione interfalangea del piede	81.99.4d↔	Interventi chirurgici a cielo aperto sulla cartilagine articolare, Articolazione subtalare
81.99.21↔	Revisione chirurgica a cielo aperto di articolazione, Articolazione omero-glenoidea	81.99.4e↔	Interventi chirurgici a cielo aperto sulla cartilagine articolare, Altre articolazioni del piede e delle dita del piede
81.99.22↔	Revisione chirurgica a cielo aperto di articolazione, Articolazione acromio-clavicolare	81.99.4f↔	Interventi chirurgici a cielo aperto sulla cartilagine articolare, Articolazione metatarso-falangea
81.99.23↔	Revisione chirurgica a cielo aperto di articolazione, Articolazione sterno-clavicolare		
81.99.24↔	Revisione chirurgica a cielo aperto di articolazione, Gomito		
81.99.25↔	Revisione chirurgica a cielo aperto di articolazione, Polso		
81.99.26↔	Revisione chirurgica a cielo aperto di articolazione, Articolazione sacroiliaca		
81.99.27↔	Revisione chirurgica a cielo aperto di articolazione, Sinfisi pubica		

81.99.4g↔	Interventi chirurgici a cielo aperto sulla cartilagine articolare, Articolazione interfalangea del piede	82.11.99↔	Tenotomia della mano,
81.99.51↔	Artrorisi e fissazione temporanea di articolazione, Articolazione omero-glenoidea	82.12↔	Fasciotomia della mano
81.99.52↔	Artrorisi e fissazione temporanea di articolazione, Articolazione acromio-clavicolare	82.19.00↔	Altra sezione di tessuto molle della mano, NAS
81.99.53↔	Artrorisi e fissazione temporanea di articolazione, Articolazione sterno-clavicolare	82.19.10↔	Altra sezione di tessuto molle della mano, Sezione di muscoli della mano
81.99.54↔	Artrorisi e fissazione temporanea di articolazione, Gomito	82.19.99↔	Altra sezione di tessuto molle della mano, altro
81.99.55↔	Artrorisi e fissazione temporanea di articolazione, Polso	82.21↔	Asportazione di lesione della fascia [o guaina] tendinea della mano
81.99.56↔	Artrorisi e fissazione temporanea di articolazione, Articolazione sacroiliaca	82.22↔	Asportazione di lesione dei muscoli della mano
81.99.57↔	Artrorisi e fissazione temporanea di articolazione, Sinfisi pubica	82.29↔	Asportazione di altre lesioni dei tessuti molli della mano
81.99.58↔	Artrorisi e fissazione temporanea di articolazione, Anca	82.31↔	Borsectomia della mano
81.99.5a↔	Artrorisi e fissazione temporanea di articolazione, Articolazione del ginocchio	82.32↔	Asportazione di tendini della mano per innesto
81.99.5b↔	Artrorisi e fissazione temporanea di articolazione, Articolazione tibio-fibulare prossimale	82.33↔	Altra tendinectomia della mano
81.99.5c↔	Artrorisi e fissazione temporanea di articolazione, Articolazione talocrurale	82.34↔	Asportazione di muscolo o fasce della mano per innesto
81.99.5d↔	Artrorisi e fissazione temporanea di articolazione, Articolazione subtalare	82.35.00↔	Altra fasciectomia della mano, NAS
81.99.5e↔	Artrorisi e fissazione temporanea di articolazione, Piede e dita del piede, altro	82.35.10↔	Fasciectomia del palmo della mano
81.99.5f↔	Artrorisi e fissazione temporanea di articolazione, Articolazione metatarso-falangea	82.35.11↔	Fasciectomia della mano e delle dita della mano con neurolisi
81.99.5g↔	Artrorisi e fissazione temporanea di articolazione, Articolazione interfalangea del piede	82.35.12↔	Fasciectomia della mano e delle dita della mano con neurolisi e arteriolisi
81.99.81↔	Altri interventi artroscopici sulle strutture articolari, Polso	82.35.13↔	Fasciectomia della mano e delle dita della mano con artroliasi
81.99.82↔	Altri interventi artroscopici sulle strutture articolari, Articolazione del ginocchio	82.35.99↔	Altra fasciectomia della mano, altro
81.99.83↔	Altri interventi artroscopici sulle strutture articolari, Articolazione talocrurale	82.36↔	Altra miectomia della mano
81.99.91↔	Altri interventi chirurgici a cielo aperto sulle strutture articolari, Articolazione omero-glenoidea	82.41↔	Sutura della fascia tendinea della mano
81.99.92↔	Altri interventi chirurgici a cielo aperto sulle strutture articolari, Articolazione acromio-clavicolare	82.42↔	Sutura differita dei tendini flessori della mano
81.99.93↔	Altri interventi chirurgici a cielo aperto sulle strutture articolari, Articolazione sterno-clavicolare	82.43↔	Sutura differita di altri tendini della mano
81.99.94↔	Altri interventi chirurgici a cielo aperto sulle strutture articolari, Gomito	82.44↔	Altra sutura dei tendini flessori della mano
81.99.95↔	Altri interventi chirurgici a cielo aperto sulle strutture articolari, Articolazione radio-ulnare prossimale	82.45↔	Altra sutura di altri tendini della mano
81.99.96↔	Altri interventi chirurgici a cielo aperto sulle strutture articolari, Polso	82.46.00↔	Sutura di muscoli o fasce della mano, NAS
81.99.97↔	Altri interventi chirurgici a cielo aperto sulle strutture articolari, Articolazione sacroiliaca	82.46.10↔	Sutura di fascia della mano
81.99.98↔	Altri interventi chirurgici a cielo aperto sulle strutture articolari, Anca	82.46.20↔	Sutura di muscolo della mano
81.99.9a↔	Altri interventi chirurgici a cielo aperto sulle strutture articolari, Articolazione tibio-fibulare prossimale	82.46.99↔	Sutura di muscoli o fasce della mano, altro
81.99.9b↔	Altri interventi chirurgici a cielo aperto sulle strutture articolari, Articolazione talocrurale	82.51↔	Avanzamento di tendini della mano
81.99.9c↔	Altri interventi chirurgici a cielo aperto sulle strutture articolari, Articolazione subtalare	82.52↔	Arretramento di tendini della mano
81.99.9e↔	Altri interventi chirurgici a cielo aperto sulle strutture articolari, Piede e dita del piede, altro	82.53↔	Reinserzione di tendini della mano
81.99.9f↔	Altri interventi chirurgici a cielo aperto sulle strutture articolari, Articolazione metatarso-falangea	82.54↔	Reinserzione di muscoli della mano
81.99.9g↔	Altri interventi chirurgici a cielo aperto sulle strutture articolari, Articolazione interfalangea del piede	82.55↔	Altra modificazione di lunghezza di tendini e muscoli della mano
82.02↔	Miotomia della mano	82.56↔	Altro trasferimento o trapianto di tendini della mano
82.03↔	Borsotomia della mano	82.57.00↔	Altra trasposizione di tendini della mano, NAS
82.04↔	Incisione e drenaggio dello spazio palmare o tenare	82.57.10↔	Altra trasposizione di tendini della mano, Trasposizione di tendine flessore della mano
82.09.00↔	Altra incisione dei tessuti molli della mano, NAS	82.57.99↔	Altra trasposizione di tendini della mano, altro
82.09.10↔	Altra incisione dei tessuti molli della mano, Incisione di compartimento tendineo della mano	82.58↔	Altro trasferimento o trapianto di muscoli della mano
82.09.99↔	Altra incisione dei tessuti molli della mano, altro	82.59↔	Altra trasposizione di muscoli della mano
82.11.00↔	Tenotomia della mano, NAS	82.61↔	Intervento di ricostruzione del pollice completo di nervi e vasi sanguigni
82.11.10↔	Tenotomia della mano, Polso, percutanea	82.69↔	Altra ricostruzione del pollice
82.11.11↔	Tenotomia della mano, Dita della mano, percutanea	82.71↔	Ricostruzione di puleggia tendinea
82.11.20↔	Tenotomia della mano, chirurgica a cielo aperto	82.72.00↔	Intervento di plastica sulla mano con innesto di muscolo o fascia muscolare, NAS
		82.72.10↔	Intervento di plastica con innesto di muscolo o fascia, su un dito della mano
		82.72.11↔	Intervento di plastica con innesto di muscolo o fascia, su altre parti della mano
		82.72.99↔	Intervento di plastica sulla mano con innesto di muscolo o fascia muscolare, altro
		82.79↔	Intervento di plastica sulla mano con altro innesto o impianto
		82.81↔	Trasferimento di dita, ad eccezione del pollice
		82.82↔	Riparazione di schisi della mano
		82.83↔	Riparazione di macrodattilia
		82.84↔	Riparazione di dito a martello
		82.85↔	Altra tenodesi della mano
		82.86.00↔	Altra tenoplastica della mano, NAS
		82.86.10↔	Tenoplastica di tendini flessori della mano
		82.86.11↔	Creazione di un letto per l'innesto di tendini nella mano
		82.86.12↔	Revisione senza sostituzione di innesto tendineo della mano
		82.86.13↔	Sostituzione di innesto tendineo della mano
		82.86.99↔	Altra tenoplastica della mano, altro
		82.89.10↔	Plastica delle guaine tendinee della mano
		82.89.11↔	Rifissazione ossea di legamenti della mano, Carpo e metacarpo
		82.89.12↔	Rifissazione ossea di legamenti di mano, altri legamenti della mano

82.89.13↔	Distrazione transarticolare dei tessuti molli per anomalie congenite della mano	83.14.12↔	Fasciotomia, Braccio e gomito
82.89.14↔	Radializzazione per anomalie congenite della mano	83.14.13↔	Fasciotomia, Avambraccio
82.89.15↔	Resezione di briglie con ricostruzione plastica per anomalie congenite della mano	83.14.14↔	Fasciotomia, Parete toracica, addome e dorso
82.89.16↔	Trasferimento di dito del piede per sostituire un dito della mano	83.14.15↔	Fasciotomia, Regione inguinale e genitale e natiche
82.89.99↔	Altri interventi di plastica sulla mano, altro	83.14.16↔	Fasciotomia, Estremità inferiore
82.99.10↔	Altri interventi su tendini della mano	83.14.19↔	Fasciotomia, Altra localizzazione
82.99.20↔	Altri interventi su fasce della mano	83.19.10↔	Sezione di muscolo, Testa e collo
82.99.30↔	Altri interventi su muscoli della mano	83.19.11↔	Sezione di muscolo, Spalla e ascella
83.02.10↔	Miotomia, Testa e collo	83.19.12↔	Sezione di muscolo, Braccio e gomito
83.02.11↔	Miotomia, Spalla e ascella	83.19.13↔	Sezione di muscolo, Avambraccio
83.02.12↔	Miotomia, Braccio e gomito	83.19.14↔	Sezione di muscolo, Parete toracica, addome e dorso
83.02.13↔	Miotomia, Avambraccio	83.19.15↔	Sezione di muscolo, Regione inguinale e genitale e natiche
83.02.14↔	Miotomia, Parete toracica, addome e dorso	83.19.16↔	Sezione di muscolo, Estremità inferiore
83.02.15↔	Miotomia, Regione inguinale e genitale e natiche	83.19.19↔	Sezione di muscolo, Altra localizzazione
83.02.16↔	Miotomia, Estremità inferiore	83.19.20↔	Disinserzione di muscolo, tendine e fascia, Testa e collo
83.02.19↔	Miotomia, Altra localizzazione	83.19.21↔	Disinserzione di muscolo, tendine e fascia, Spalla e ascella
83.03.10↔	Borsotomia, Testa e collo	83.19.22↔	Disinserzione di muscolo, tendine e fascia, Braccio e gomito
83.03.11↔	Borsotomia, Spalla e ascella	83.19.23↔	Disinserzione di muscolo, tendine e fascia, Avambraccio
83.03.12↔	Borsotomia, Braccio e gomito	83.19.24↔	Disinserzione di muscolo, tendine e fascia, Parete toracica, addome e dorso
83.03.13↔	Borsotomia, Avambraccio	83.19.25↔	Disinserzione di muscolo, tendine e fascia, Regione inguinale e genitale e natiche
83.03.14↔	Borsotomia, Parete toracica, addome e dorso	83.19.26↔	Disinserzione di muscolo, tendine e fascia, Estremità inferiore
83.03.15↔	Borsotomia, Regione inguinale e genitale e natiche	83.19.29↔	Disinserzione di muscolo, tendine e fascia, Altra localizzazione
83.03.16↔	Borsotomia, Estremità inferiore	83.19.30↔	Distacco del peduncolo dopo plastica con lembo, Testa e collo
83.03.19↔	Borsotomia, Altra localizzazione	83.19.31↔	Distacco del peduncolo dopo plastica con lembo, Spalla e ascella
83.09.10↔	Rimozione di corpo estraneo da muscolo, tendine o fascia, Testa e collo	83.19.32↔	Distacco del peduncolo dopo plastica con lembo, Braccio e gomito
83.09.11↔	Rimozione di corpo estraneo da muscolo, tendine o fascia, Spalla e ascella	83.19.33↔	Distacco del peduncolo dopo plastica con lembo, Avambraccio
83.09.12↔	Rimozione di corpo estraneo da muscolo, tendine o fascia, Braccio e gomito	83.19.34↔	Distacco del peduncolo dopo plastica con lembo, Parete toracica, addome e dorso
83.09.13↔	Rimozione di corpo estraneo da muscolo, tendine o fascia, Avambraccio	83.19.35↔	Distacco del peduncolo dopo plastica con lembo, Regione inguinale e genitale e natiche
83.09.14↔	Rimozione di corpo estraneo da muscolo, tendine o fascia, Parete toracica, addome e dorso	83.19.36↔	Distacco del peduncolo dopo plastica con lembo, Estremità inferiore
83.09.15↔	Rimozione di corpo estraneo da muscolo, tendine o fascia, Regione inguinale e genitale e natiche	83.19.39↔	Distacco del peduncolo dopo plastica con lembo, Altra localizzazione
83.09.16↔	Rimozione di corpo estraneo da muscolo, tendine o fascia, Estremità inferiore	83.19.90↔	Altra sezione dei tessuti molli, Testa e collo
83.09.19↔	Rimozione di corpo estraneo da muscolo, tendine o fascia, Altra localizzazione	83.19.91↔	Altra sezione dei tessuti molli, Spalla e ascella
83.09.90↔	Altra incisione dei tessuti molli, Testa e collo	83.19.92↔	Altra sezione dei tessuti molli, Braccio e gomito
83.09.91↔	Altra incisione dei tessuti molli, Spalla e ascella	83.19.93↔	Altra sezione dei tessuti molli, Avambraccio
83.09.92↔	Altra incisione dei tessuti molli, Braccio e gomito	83.19.94↔	Altra sezione dei tessuti molli, Parete toracica, addome e dorso
83.09.93↔	Altra incisione dei tessuti molli, Avambraccio	83.19.95↔	Altra sezione dei tessuti molli, Regione inguinale e genitale e natiche
83.09.94↔	Altra incisione dei tessuti molli, Parete toracica, addome e dorso	83.19.96↔	Altra sezione dei tessuti molli, Estremità inferiore
83.09.95↔	Altra incisione dei tessuti molli, Regione inguinale e genitale e natiche	83.19.97↔	Altra sezione dei tessuti molli, Altra localizzazione
83.09.96↔	Altra incisione dei tessuti molli, Estremità inferiore	83.31.10↔	Asportazione di lesione delle guaine tendinee, Testa e collo
83.09.97↔	Altra incisione dei tessuti molli, Altra localizzazione	83.31.11↔	Asportazione di lesione delle guaine tendinee, Spalla e ascella
83.11↔	Achillotomia	83.31.12↔	Asportazione di lesione delle guaine tendinee, Braccio e gomito
83.12↔	Tenotomia degli adduttori dell'anca	83.31.13↔	Asportazione di lesione delle guaine tendinee, Avambraccio
83.13.10↔	Incisione di tendine, Testa e collo	83.31.14↔	Asportazione di lesione delle guaine tendinee, Parete toracica, addome e dorso
83.13.11↔	Incisione di tendine, Spalla e ascella	83.31.15↔	Asportazione di lesione delle guaine tendinee, Regione inguinale e genitale e natiche
83.13.12↔	Incisione di tendine, Braccio e gomito	83.31.16↔	Asportazione di lesione delle guaine tendinee, Estremità inferiore
83.13.13↔	Incisione di tendine, Avambraccio	83.31.19↔	Asportazione di lesione delle guaine tendinee, Altra localizzazione
83.13.14↔	Incisione di tendine, Parete toracica, addome e dorso	83.32.10↔	Asportazione di lesione dei muscoli, Testa e collo
83.13.15↔	Incisione di tendine, Regione inguinale e genitale e natiche	83.32.11↔	Asportazione di lesione dei muscoli, Spalla e braccio
83.13.16↔	Incisione di tendine, Estremità inferiore	83.32.12↔	Asportazione di lesione dei muscoli, Parete toracica, addome e dorso
83.13.19↔	Incisione di tendine, Altra localizzazione	83.32.13↔	Asportazione di lesione dei muscoli, Regione inguinale e genitale e natiche
83.13.20↔	Sezione di tendine, Testa e collo	83.32.14↔	Asportazione di lesione dei muscoli, Estremità inferiore
83.13.21↔	Sezione di tendine, Spalla e ascella	83.32.19↔	Asportazione di lesione dei muscoli, Altra localizzazione
83.13.22↔	Sezione di tendine, Braccio e gomito	83.39.10↔	Asportazione di lesione di tendine, testa e collo
83.13.23↔	Sezione di tendine, Avambraccio	83.39.11↔	Asportazione di lesione di tendine, Spalla e braccio
83.13.24↔	Sezione di tendine, Parete toracica, addome e dorso	83.39.12↔	Asportazione di lesione di tendine, Parete toracica, addome e dorso
83.13.25↔	Sezione di tendine, Regione inguinale e genitale e natiche		
83.13.26↔	Sezione di tendine, Estremità inferiore		
83.13.29↔	Sezione di tendine, Altra localizzazione		
83.14.10↔	Fasciotomia, Testa e collo		
83.14.11↔	Fasciotomia, Spalla e ascella		

83.39.13↔	Asportazione di lesione di tendine, Regione inguinale e genitale e natiche	83.61.16↔	Sutura di guaina tendinea, Estremità inferiore
83.39.14↔	Asportazione di lesione di tendine, Estremità inferiore	83.61.19↔	Sutura di guaina tendinea, Altra localizzazione
83.39.19↔	Asportazione di lesione di tendine, Altra localizzazione	83.62.10↔	Sutura differita di tendini, Testa e collo
83.39.20↔	Asportazione di lesione di fascia, Testa e collo	83.62.11↔	Sutura differita di tendini, Spalla e ascella
83.39.21↔	Asportazione di lesione di fascia, Spalla e braccio	83.62.12↔	Sutura differita di tendini, Braccio e gomito
83.39.22↔	Asportazione di lesione di fascia, Parete toracica, addome e dorso	83.62.13↔	Sutura differita di tendini, Avambraccio
83.39.23↔	Asportazione di lesione di fascia, Regione inguinale e genitale e natiche	83.62.14↔	Sutura differita di tendini, Parete toracica, addome e dorso
83.39.24↔	Asportazione di lesione di fascia, Estremità inferiore	83.62.15↔	Sutura differita di tendini, Regione inguinale e genitale e natiche
83.39.29↔	Asportazione di lesione di fascia, Altra localizzazione	83.62.16↔	Sutura differita di tendini, Estremità inferiore
83.41↔	Asportazione di tendini per innesti	83.62.19↔	Sutura differita di tendini, Altra localizzazione
83.42.10↔	Altra tendinectomia, Testa e collo	83.63↔	Riparazione della cuffia dei rotatori
83.42.11↔	Altra tendinectomia, Spalla e ascella	83.64.10↔	Altra sutura di tendini, Testa e collo
83.42.12↔	Altra tendinectomia, Braccio e gomito	83.64.11↔	Altra sutura di tendini, Spalla e ascella
83.42.13↔	Altra tendinectomia, Avambraccio	83.64.12↔	Altra sutura di tendini, Braccio e gomito
83.42.14↔	Altra tendinectomia, Parete toracica, addome e dorso	83.64.13↔	Altra sutura di tendini, Avambraccio
83.42.15↔	Altra tendinectomia, Regione inguinale e genitale e natiche	83.64.14↔	Altra sutura di tendini, Parete toracica, addome e dorso
83.42.16↔	Altra tendinectomia, Estremità inferiore	83.64.15↔	Altra sutura di tendini, Regione inguinale e genitale e natiche
83.42.19↔	Altra tendinectomia, Altra localizzazione	83.64.16↔	Altra sutura di tendini, Estremità inferiore
83.43.00↔	Asportazione di muscoli o fasce per innesto, NAS	83.64.19↔	Altra sutura di tendini, Altra localizzazione
83.43.10↔	Prelievo di lembo miocutaneo per innesto	83.65.10↔	Altra sutura di muscoli o fasce, Testa e collo
83.43.11↔	Prelievo di lembo osteomiocutaneo o osteofasciocutaneo per innesto	83.65.11↔	Altra sutura di muscoli o fasce, Spalla e ascella
83.43.12↔	Prelievo di altro lembo da muscolo o fascia con anastomosi microvascolare	83.65.12↔	Altra sutura di muscoli o fasce, Braccio e gomito
83.43.99↔	Asportazione di muscoli o fasce per innesto, altro	83.65.13↔	Altra sutura di muscoli o fasce, Avambraccio
83.49.10↔	Asportazione di guaina tendinea, Testa e collo	83.65.14↔	Altra sutura di muscoli o fasce, Parete toracica, addome e dorso
83.49.11↔	Asportazione di guaina tendinea, Spalla e ascella	83.65.15↔	Altra sutura di muscoli o fasce, Regione inguinale e genitale e natiche
83.49.12↔	Asportazione di guaina tendinea, Braccio e gomito	83.65.16↔	Altra sutura di muscoli o fasce, Estremità inferiore
83.49.13↔	Asportazione di guaina tendinea, Avambraccio	83.65.19↔	Altra sutura di muscoli o fasce, Altra localizzazione
83.49.14↔	Asportazione di guaina tendinea, Parete toracica e dorso	83.71.00↔	Avanzamento di tendini, NAS
83.49.15↔	Asportazione di guaina tendinea, Regione inguinale e genitale e natiche	83.71.10↔	Avanzamento di tendini, Testa e collo
83.49.16↔	Asportazione di guaina tendinea, Estremità inferiore	83.71.11↔	Avanzamento di tendini, Spalla e ascella
83.49.19↔	Asportazione di guaina tendinea, Altra localizzazione	83.71.12↔	Avanzamento di tendini, Braccio e gomito
83.49.20↔	Resezione compartimentale, Testa e collo	83.71.13↔	Avanzamento di tendini, Avambraccio
83.49.21↔	Resezione compartimentale, Spalla e ascella	83.71.14↔	Avanzamento di tendini, Parete toracica, addome e dorso
83.49.22↔	Resezione compartimentale, Braccio e gomito	83.71.15↔	Avanzamento di tendini, Regione inguinale e genitale e natiche
83.49.23↔	Resezione compartimentale, Avambraccio	83.71.16↔	Avanzamento di tendini, Estremità inferiore
83.49.24↔	Resezione compartimentale, Parete toracica, addome e dorso	83.71.19↔	Avanzamento di tendini, Altra localizzazione
83.49.25↔	Resezione compartimentale, Regione inguinale e genitale e natiche	83.71.99↔	Avanzamento di tendini, altro
83.49.26↔	Resezione compartimentale, Estremità inferiore	83.72.10↔	Arretramento di tendini, Testa e collo
83.49.29↔	Resezione compartimentale, Altra localizzazione	83.72.11↔	Arretramento di tendini, Spalla e ascella
83.49.30↔	Altra asportazione di tessuti molli, Testa e collo	83.72.12↔	Arretramento di tendini, Braccio e gomito
83.49.31↔	Altra asportazione di tessuti molli, Spalla e ascella	83.72.13↔	Arretramento di tendini, Avambraccio
83.49.32↔	Altra asportazione di tessuti molli, Braccio e gomito	83.72.14↔	Arretramento di tendini, Parete toracica, addome e dorso
83.49.33↔	Altra asportazione di tessuti molli, Avambraccio	83.72.15↔	Arretramento di tendini, Regione inguinale e genitale e natiche
83.49.34↔	Altra asportazione di tessuti molli, Parete toracica, addome e dorso	83.72.16↔	Arretramento di tendini, Estremità inferiore
83.49.35↔	Altra asportazione di tessuti molli, Regione inguinale e genitale e natiche	83.72.19↔	Arretramento di tendini, Altra localizzazione
83.49.36↔	Altra asportazione di tessuti molli, Estremità inferiore	83.73.10↔	Reinserzione di tendini, Testa e collo
83.49.39↔	Altra asportazione di tessuti molli, Altra localizzazione	83.73.11↔	Reinserzione di tendini, Spalla e ascella
83.5x.10↔	Borsectomia, Testa e collo	83.73.12↔	Reinserzione di tendini, Braccio e gomito
83.5x.11↔	Borsectomia, Spalla e ascella	83.73.13↔	Reinserzione di tendini, Avambraccio
83.5x.12↔	Borsectomia, Braccio e gomito	83.73.14↔	Reinserzione di tendini, Parete toracica, addome e dorso
83.5x.13↔	Borsectomia, Avambraccio	83.73.15↔	Reinserzione di tendini, Regione inguinale e genitale e natiche
83.5x.14↔	Borsectomia, Parete toracica, addome e dorso	83.73.16↔	Reinserzione di tendini, Estremità inferiore
83.5x.15↔	Borsectomia, Regione inguinale e genitale e natiche	83.73.19↔	Reinserzione di tendini, Altra localizzazione
83.5x.16↔	Borsectomia, Estremità inferiore	83.74.10↔	Reinserzione di muscoli, Testa e collo
83.5x.19↔	Borsectomia, Altra localizzazione	83.74.11↔	Reinserzione di muscoli, Spalla e ascella
83.61.10↔	Sutura di guaina tendinea, Testa e collo	83.74.12↔	Reinserzione di muscoli, Braccio e gomito
83.61.11↔	Sutura di guaina tendinea, Spalla e ascella	83.74.13↔	Reinserzione di muscoli, Avambraccio
83.61.12↔	Sutura di guaina tendinea, Braccio e gomito	83.74.14↔	Reinserzione di muscoli, Parete toracica, addome e dorso
83.61.13↔	Sutura di guaina tendinea, Avambraccio	83.74.15↔	Reinserzione di muscoli, Regione inguinale e genitale
83.61.14↔	Sutura di guaina tendinea, Parete toracica, addome e dorso	83.74.16↔	Reinserzione di muscoli, Estremità inferiore
83.61.15↔	Sutura di guaina tendinea, Regione inguinale e genitale e natiche	83.74.19↔	Reinserzione di muscoli, Altra localizzazione
		83.75.00↔	Trasferimento o trapianto di tendini, NAS
		83.75.10↔	Trasferimento o trapianto di tendini, Testa e collo
		83.75.11↔	Trasferimento o trapianto di tendini, Spalla e ascella
		83.75.12↔	Trasferimento o trapianto di tendini, Braccio e gomito
		83.75.13↔	Trasferimento o trapianto di tendini, Avambraccio
		83.75.14↔	Trasferimento o trapianto di tendini, Parete toracica, addome e dorso



83.75.15↔	Trasferimento o trapianto di tendini, Regione inguinale e genitale e natiche	83.82.39↔	Innesto di lembo osteomiocutaneo o osteofasciocutaneo, Altra localizzazione
83.75.16↔	Trasferimento o trapianto di tendini, Estremità inferiore	83.82.40↔	Innesto di altro lembo con anastomosi microvascolare da muscolo o fascia, Testa e collo
83.75.19↔	Trasferimento o trapianto di tendini, Altra localizzazione	83.82.41↔	Innesto di altro lembo con anastomosi microvascolare da muscolo o fascia, Spalla e ascella
83.75.99↔	Trasferimento o trapianto di tendini, altro	83.82.42↔	Innesto di altro lembo con anastomosi microvascolare da muscolo o fascia, Braccio e gomito
83.76.00↔	Altra trasposizione di tendini, NAS	83.82.43↔	Innesto di altro lembo con anastomosi microvascolare da muscolo o fascia, Avambraccio
83.76.10↔	Altra trasposizione di tendini, Testa e collo	83.82.44↔	Innesto di altro lembo con anastomosi microvascolare da muscolo o fascia, Parete toracica, addome e dorso
83.76.11↔	Altra trasposizione di tendini, Spalla e ascella	83.82.45↔	Innesto di altro lembo con anastomosi microvascolare da muscolo o fascia, Regione inguinale e genitale e natiche
83.76.12↔	Altra trasposizione di tendini, Braccio e gomito	83.82.46↔	Innesto di altro lembo con anastomosi microvascolare da muscolo o fascia, Estremità inferiore
83.76.13↔	Altra trasposizione di tendini, Avambraccio	83.82.47↔	Innesto di altro lembo con anastomosi microvascolare da muscolo o fascia, Altra localizzazione
83.76.14↔	Altra trasposizione di tendini, Parete toracica e dorso	83.82.99↔	Innesto di muscoli o fasce, altro
83.76.15↔	Altra trasposizione di tendini, Regione inguinale e genitale e natiche	83.83↔	Ricostruzione di puleggia tendinea
83.76.16↔	Altra trasposizione di tendini, Estremità inferiore	83.84↔	Correzione di piede torto, NAC
83.76.19↔	Altra trasposizione di tendini, Altra localizzazione	83.85.10↔	Allungamento di muscolo o tendine, Testa e collo
83.76.99↔	Altra trasposizione di tendini, altro	83.85.11↔	Allungamento di muscolo o tendine, Spalla e ascella
83.77.10↔	Trasferimento o trapianto di muscoli, Testa e collo	83.85.12↔	Allungamento di muscolo o tendine, Braccio e gomito
83.77.11↔	Trasferimento o trapianto di muscoli, Spalla e ascella	83.85.13↔	Allungamento di muscolo o tendine, Avambraccio
83.77.12↔	Trasferimento o trapianto di muscoli, Braccio e gomito	83.85.14↔	Allungamento di muscolo o tendine, Parete toracica, addome e dorso
83.77.13↔	Trasferimento o trapianto di muscoli, Avambraccio	83.85.15↔	Allungamento di muscolo o tendine, Regione inguinale e genitale e natiche
83.77.14↔	Trasferimento o trapianto di muscoli, Parete toracica, addome e dorso	83.85.16↔	Allungamento di muscolo o tendine, Estremità inferiore
83.77.15↔	Trasferimento o trapianto di muscoli, Regione inguinale e genitale e natiche	83.85.19↔	Allungamento di muscolo o tendine, Altra localizzazione
83.77.16↔	Trasferimento o trapianto di muscoli, Estremità inferiore	83.85.20↔	Accorciamento di muscolo o tendine, Testa e collo
83.77.19↔	Trasferimento o trapianto di muscoli, Altra localizzazione	83.85.21↔	Accorciamento di muscolo o tendine, Spalla e ascella
83.79↔	Altra trasposizione di muscoli	83.85.22↔	Accorciamento di muscolo o tendine, Braccio e gomito
83.81.00↔	Innesto tendineo, NAS	83.85.23↔	Accorciamento di muscolo o tendine, Avambraccio
83.81.10↔	Innesto tendineo, Testa e collo	83.85.24↔	Accorciamento di muscolo o tendine, Parete toracica, addome e dorso
83.81.11↔	Innesto tendineo, Spalla e ascella	83.85.25↔	Accorciamento di muscolo o tendine, Regione inguinale e genitale e natiche
83.81.12↔	Innesto tendineo, Braccio e gomito	83.85.26↔	Accorciamento di muscolo o tendine, Estremità inferiore
83.81.13↔	Innesto tendineo, Avambraccio	83.85.29↔	Accorciamento di muscolo o tendine, Altra localizzazione
83.81.14↔	Innesto tendineo, Parete toracica, addome e dorso	83.86↔	Plastica del quadricipite
83.81.15↔	Innesto tendineo, Regione inguinale e genitale e natiche	83.87.10↔	Mioplastica, Testa e collo
83.81.16↔	Innesto tendineo, Estremità inferiore	83.87.11↔	Mioplastica, Spalla e ascella
83.81.19↔	Innesto tendineo, Altra localizzazione	83.87.12↔	Mioplastica, Braccio e gomito
83.81.99↔	Innesto tendineo, altro	83.87.13↔	Mioplastica, Avambraccio
83.82.10↔	Innesto di fascia, Testa e collo	83.87.14↔	Mioplastica, Parete toracica, addome e dorso
83.82.11↔	Innesto di fascia, Spalla e ascella	83.87.15↔	Mioplastica, Regione inguinale e genitale e natiche
83.82.12↔	Innesto di fascia, Braccio e gomito	83.87.16↔	Mioplastica, Estremità inferiore
83.82.13↔	Innesto di fascia, Avambraccio	83.87.19↔	Mioplastica, Altra localizzazione
83.82.14↔	Innesto di fascia, Parete toracica, addome e dorso	83.87.90↔	Altri interventi di plastica sui muscoli, Testa e collo
83.82.15↔	Innesto di fascia, Regione inguinale e genitale e natiche	83.87.91↔	Altri interventi di plastica sui muscoli, Spalla e ascella
83.82.16↔	Innesto di fascia, Estremità inferiore	83.87.92↔	Altri interventi di plastica sui muscoli, Braccio e gomito
83.82.19↔	Innesto di fascia, Altra localizzazione	83.87.93↔	Altri interventi di plastica sui muscoli, Avambraccio
83.82.20↔	Innesto di lembo muscolare o fasciale locale, Testa e collo	83.87.94↔	Altri interventi di plastica sui muscoli, Parete toracica, addome e dorso
83.82.21↔	Innesto di lembo muscolare o fasciale locale, Spalla e ascella	83.87.95↔	Altri interventi di plastica sui muscoli, Regione inguinale e genitale e natiche
83.82.22↔	Innesto di lembo muscolare o fasciale locale, Braccio e gomito	83.87.96↔	Altri interventi di plastica sui muscoli, Estremità inferiore
83.82.23↔	Innesto di lembo muscolare o fasciale locale, Avambraccio	83.87.97↔	Altri interventi di plastica sui muscoli, Altra localizzazione
83.82.24↔	Innesto di lembo muscolare o fasciale locale, Parete toracica, addome e dorso	83.88.10↔	Rinforzo di tendine, Testa e collo
83.82.25↔	Innesto di lembo muscolare o fasciale locale, Regione inguinale e genitale e natiche	83.88.11↔	Rinforzo di tendine, Spalla e ascella
83.82.26↔	Innesto di lembo muscolare o fasciale locale, Estremità inferiore	83.88.12↔	Rinforzo di tendine, Braccio e gomito
83.82.29↔	Innesto di lembo muscolare o fasciale locale, Altra localizzazione	83.88.13↔	Rinforzo di tendine, Avambraccio
83.82.30↔	Innesto di lembo osteomiocutaneo o osteofasciocutaneo, Testa e collo	83.88.14↔	Rinforzo di tendine, Parete toracica, addome e dorso
83.82.31↔	Innesto di lembo osteomiocutaneo o osteofasciocutaneo, Spalla e ascella	83.88.15↔	Rinforzo di tendine, Regione inguinale e genitale e natiche
83.82.32↔	Innesto di lembo osteomiocutaneo o osteofasciocutaneo, Braccio e gomito	83.88.16↔	Rinforzo di tendine, Estremità inferiore
83.82.33↔	Innesto di lembo osteomiocutaneo o osteofasciocutaneo, Avambraccio	83.88.19↔	Rinforzo di tendine, Altra localizzazione
83.82.34↔	Innesto di lembo osteomiocutaneo o osteofasciocutaneo, Parete toracica, addome e dorso	83.88.20↔	Tenoplastica sostitutiva, Testa e collo
83.82.35↔	Innesto di lembo osteomiocutaneo o osteofasciocutaneo, Regione inguinale e genitale e natiche	83.88.21↔	Tenoplastica sostitutiva, Spalla e ascella
83.82.36↔	Innesto di lembo osteomiocutaneo o osteofasciocutaneo, Estremità inferiore	83.88.22↔	Tenoplastica sostitutiva, Braccio e gomito

83.88.23↔	Tenoplastica sostitutiva, Avambraccio	83.91.11↔	Lisi di aderenze di muscoli, tendini, fasce e borse, Spalla e ascella
83.88.24↔	Tenoplastica sostitutiva, Parete toracica, addome e dorso	83.91.12↔	Lisi di aderenze di muscoli, tendini, fasce e borse, Braccio e gomito
83.88.25↔	Tenoplastica sostitutiva, Regione inguinale e genitale e natiche	83.91.13↔	Lisi di aderenze di muscoli, tendini, fasce e borse, Avambraccio
83.88.26↔	Tenoplastica sostitutiva, Estremità inferiore	83.91.14↔	Lisi di aderenze di muscoli, tendini, fasce e borse, Parete toracica, addome e dorso
83.88.29↔	Tenoplastica sostitutiva, Altra localizzazione	83.91.15↔	Lisi di aderenze di muscoli, tendini, fasce e borse, Regione inguinale e genitale e natiche
83.88.30↔	Creazione di un letto per l'innesto di tendini, Testa e collo	83.91.16↔	Lisi di aderenze di muscoli, tendini, fasce e borse, Estremità inferiore
83.88.31↔	Creazione di un letto per l'innesto di tendini, Spalla e ascella	83.91.19↔	Lisi di aderenze di muscoli, tendini, fasce e borse, Altra localizzazione
83.88.32↔	Creazione di un letto per l'innesto di tendini, Braccio e gomito	83.99.10↔	Altri interventi su tendini, Testa e collo
83.88.33↔	Creazione di un letto per l'innesto di tendini, Avambraccio	83.99.11↔	Altri interventi su tendini, Spalla e ascella
83.88.34↔	Creazione di un letto per l'innesto di tendini, Parete toracica, addome e dorso	83.99.12↔	Altri interventi su tendini, Braccio e gomito
83.88.35↔	Creazione di un letto per l'innesto di tendini, Regione inguinale e genitale e natiche	83.99.13↔	Altri interventi su tendini, Avambraccio
83.88.36↔	Creazione di un letto per l'innesto di tendini, Estremità inferiore	83.99.14↔	Altri interventi su tendini, Parete toracica, addome e dorso
83.88.39↔	Creazione di un letto per l'innesto di tendini, Altra localizzazione	83.99.15↔	Altri interventi su tendini, Regione inguinale e genitale e natiche
83.88.40↔	Tenodesi, Testa e collo	83.99.16↔	Altri interventi su tendini, Estremità inferiore
83.88.41↔	Tenodesi, Spalla e ascella	83.99.19↔	Altri interventi su tendini, Altra localizzazione
83.88.42↔	Tenodesi, Braccio e gomito	83.99.20↔	Altri interventi su muscoli, fasce e borse, Testa e collo
83.88.43↔	Tenodesi, Avambraccio	83.99.21↔	Altri interventi su muscoli, fasce e borse, Spalla e ascella
83.88.44↔	Tenodesi, Parete toracica, addome e dorso	83.99.22↔	Altri interventi su muscoli, fasce e borse, Braccio e gomito
83.88.45↔	Tenodesi, Regione inguinale e genitale e natiche	83.99.23↔	Altri interventi su muscoli, fasce e borse, Avambraccio
83.88.46↔	Tenodesi, Estremità inferiore	83.99.24↔	Altri interventi su muscoli, fasce e borse, Parete toracica, addome e dorso
83.88.49↔	Tenodesi, Altra localizzazione	83.99.25↔	Altri interventi su muscoli, fasce e borse, Regione inguinale e genitale e natiche
83.88.90↔	Altri interventi di plastica sui tendini, Testa e collo	83.99.26↔	Altri interventi su muscoli, fasce e borse, Estremità inferiore
83.88.91↔	Altri interventi di plastica sui tendini, Spalla e ascella	83.99.29↔	Altri interventi su muscoli, fasce e borse, Altra localizzazione
83.88.92↔	Altri interventi di plastica sui tendini, Braccio e gomito	83.99.30↔	Revisione senza sostituzione di stimolatore dei muscoli scheletrici
83.88.93↔	Altri interventi di plastica sui tendini, Avambraccio	84.00↔	Amputazione dell'arto superiore, NAS
83.88.94↔	Altri interventi di plastica sui tendini, Parete toracica, addome e dorso	84.01↔	Amputazione e disarticolazione di dita della mano (ad eccezione del pollice)
83.88.95↔	Altri interventi di plastica sui tendini, Regione inguinale e genitale e natiche	84.02↔	Amputazione e disarticolazione del pollice
83.88.96↔	Altri interventi di plastica sui tendini, Estremità inferiore	84.03.00↔	Amputazione della mano, NAS
83.88.97↔	Altri interventi di plastica sui tendini, Altra localizzazione	84.03.10↔	Amputazione completa della mano a livello del carpo o metacarpo
83.89.10↔	Allungamento, accorciamento o raddoppiamento di fascia, Testa e collo	84.03.99↔	Amputazione della mano, altro
83.89.11↔	Allungamento, accorciamento o raddoppiamento di fascia, Spalla e ascella	84.04↔	Disarticolazione del polso
83.89.12↔	Allungamento, accorciamento o raddoppiamento di fascia, Braccio e gomito	84.05↔	Amputazione a livello dell'avambraccio
83.89.13↔	Allungamento, accorciamento o raddoppiamento di fascia, Avambraccio	84.06↔	Disarticolazione del gomito
83.89.14↔	Allungamento, accorciamento o raddoppiamento di fascia, Parete toracica, addome e dorso	84.07↔	Amputazione a livello dell'omero
83.89.15↔	Allungamento, accorciamento o raddoppiamento di fascia, Regione inguinale e genitale e natiche	84.08↔	Disarticolazione della spalla
83.89.16↔	Allungamento, accorciamento o raddoppiamento di fascia, Estremità inferiore	84.09↔	Amputazione intertoracoscopolare
83.89.19↔	Allungamento, accorciamento o raddoppiamento di fascia, Altra localizzazione	84.10↔	Amputazione dell'arto inferiore, NAS
83.89.20↔	Copertura di difetto della fascia, Testa e collo	84.11↔	Amputazione di dita del piede
83.89.21↔	Copertura di difetto della fascia, Spalla e ascella	84.12↔	Amputazione a livello del piede
83.89.22↔	Copertura di difetto della fascia, Braccio e gomito	84.13↔	Disarticolazione della caviglia
83.89.23↔	Copertura di difetto della fascia, Avambraccio	84.14↔	Amputazione della caviglia a livello dei malleoli della tibia e fibula
83.89.24↔	Copertura di difetto della fascia, Parete toracica, addome e dorso	84.15↔	Altra amputazione al di sotto del ginocchio
83.89.25↔	Copertura di difetto della fascia, Regione inguinale e genitale e natiche	84.16↔	Disarticolazione del ginocchio
83.89.26↔	Copertura di difetto della fascia, Estremità inferiore	84.17↔	Amputazione al di sopra del ginocchio
83.89.29↔	Copertura di difetto della fascia, Altra localizzazione	84.18↔	Disarticolazione dell'anca
83.89.90↔	Altri interventi di plastica sulle fasce, Testa e collo	84.19↔	Amputazione addomino-pelvica
83.89.91↔	Altri interventi di plastica sulle fasce, Spalla e ascella	84.20↔	Reimpianto di un'estremità, NAS
83.89.92↔	Altri interventi di plastica sulle fasce, Braccio e gomito	84.21↔	Reimpianto del pollice della mano
83.89.93↔	Altri interventi di plastica sulle fasce, Avambraccio	84.22↔	Reimpianto di dita della mano (ad eccezione del pollice)
83.89.94↔	Altri interventi di plastica sulle fasce, Parete toracica, addome e dorso	84.23.00↔	Reimpianto diavambraccio, polso o mano, NAS
83.89.95↔	Altri interventi di plastica sulle fasce, Regione inguinale e genitale e natiche	84.23.10↔	Reimpianto diavambraccio
83.89.96↔	Altri interventi di plastica sulle fasce, Estremità inferiore	84.23.12↔	Reimpianto del metacarpo
83.89.97↔	Altri interventi di plastica sulle fasce, Altra localizzazione	84.23.13↔	Reimpianto del polso
83.91.10↔	Lisi di aderenze di muscoli, tendini, fasce e borse, Testa e collo	84.23.99↔	Reimpianto diavambraccio, polso o mano, altro
		84.24.00↔	Reimpianto a livello del gomito o del braccio, NAS
		84.24.11↔	Reimpianto a livello del gomito
		84.24.12↔	Reimpianto del braccio
		84.24.99↔	Reimpianto a livello del gomito o del braccio, altro
		84.25↔	Reimpianto di dito del piede



84.26↔	Reimpianto del piede	85.30↔	Mammoplastica riduttiva e mammectomia sottocutanea, NAS
84.27.00↔	Reimpianto della gamba o della caviglia, NAS	85.31↔	Mammoplastica riduttiva
84.27.11↔	Reimpianto a livello del ginocchio	85.34.00↔	Mammectomia sottocutanea, NAS
84.27.12↔	Reimpianto della gamba	85.34.11↔	Mastectomia con risparmio cutaneo con asportazione completa del tessuto ghiandolare, senza ulteriori misure
84.27.99↔	Reimpianto della gamba o della caviglia, altro	85.34.12↔	Mastectomia con risparmio cutaneo con asportazione completa del tessuto ghiandolare, con mastopessia
84.28↔	Reimpianto della coscia	85.34.13↔	Mastectomia con risparmio cutaneo con asportazione completa del tessuto ghiandolare, con mastopessia e creazione di lembo cutaneo peduncolato
84.29↔	Reimpianto di un'estremità, altro	85.34.21↔	Mastectomia con risparmio di areola e capezzolo con asportazione completa del tessuto ghiandolare, senza ulteriori misure
84.3x.00↔	Revisione del moncone di amputazione, NAS	85.34.22↔	Mastectomia con risparmio di areola e capezzolo con asportazione completa del tessuto ghiandolare, con mastopessia
84.3x.10↔	Revisione del moncone di amputazione, Regione della spalla e del braccio	85.34.23↔	Mastectomia con risparmio di areola e capezzolo con asportazione completa del tessuto ghiandolare, con mastopessia e creazione di lembo cutaneo peduncolato
84.3x.11↔	Revisione del moncone di amputazione, Regione dell'avambraccio	85.34.99↔	Mammectomia sottocutanea, altro
84.3x.12↔	Revisione del moncone di amputazione, Regione della mano	85.37↔	Mammectomia per ginecomastia
84.3x.13↔	Revisione del moncone di amputazione, Estremità inferiore	85.39↔	Mammoplastica riduttiva e mammectomia sottocutanea, altro
84.3x.19↔	Revisione del moncone di amputazione, Altra localizzazione	85.40↔	Mastectomia, NAS
84.3x.99↔	Revisione del moncone di amputazione, altro	85.41↔	Mastectomia semplice
84.51.10↔	Inserzione di gabbie intercorporee, 1 segmento	85.43↔	Mastectomia semplice allargata
84.51.11↔	Inserzione di gabbie intercorporee, 2 segmenti	85.45.00↔	Mastectomia radicale, NAS
84.51.12↔	Inserzione di gabbie intercorporee, 3 segmenti	85.45.10↔	Mastectomia radicale senza resezione parziale della parete toracica
84.51.13↔	Inserzione di gabbie intercorporee, 4 o più segmenti	85.45.11↔	Mastectomia radicale con resezione parziale della parete toracica
84.51.99↔	Inserzione di dispositivo intervertebrale d'artrosi, altro	85.45.99↔	Mastoidectomia radicale, altro
84.53.00↔	Impianto di dispositivo interno di allungamento di ossa degli arti con trazione cinetica, NAS	85.47↔	Mastectomia radicale monolaterale allargata
84.53.10↔	Impianto di sistema interno di allungamento o trasporto di ossa non motorizzato	85.49↔	Mastectomia, altro
84.53.11↔	Impianto di sistema interno di allungamento o trasporto di ossa motorizzato	85.50↔	Mammoplastica di ingrandimento, NAS
84.53.99↔	Impianto di dispositivo interno di allungamento di ossa degli arti con trazione cinetica, altro	85.51↔	Iniezione mammoplastica di ingrandimento
84.54↔	Impianto di altro dispositivo interno di allungamento di ossa degli arti	85.53.00↔	Impianto di protesi mammaria, NAS
84.60↔	Inserzione di protesi discale, senz'altra specificazione	85.53.10↔	Impianto di protesi mammaria, dopo mastectomia
84.61↔	Inserzione di protesi discale parziale, cervicale	85.53.99↔	Impianto di protesi mammaria, altro
84.62↔	Inserzione di protesi discale, senz'altra specificazione	85.59↔	Mammoplastica di ingrandimento, altro
84.63↔	Inserzione di protesi discale, toracale	85.6↔	Mastopessia
84.64↔	Inserzione di protesi discale parziale, lombosacrale	85.82↔	Innesto frazionato nella mammella
84.65↔	Inserzione di protesi discale totale, lombosacrale	85.83↔	Innesto a tutto spessore nella mammella
84.66.10↔	Sostituzione di protesi discale artificiale, cervicale	85.84↔	Mammoplastica con innesto cutaneo peduncolato
84.66.20↔	Revisione di protesi discale artificiale, cervicale	85.85↔	Mammoplastica con innesto muscolare peduncolato
84.66.99↔	Revisione o sostituzione di protesi discale artificiale, cervicale, altro	85.86↔	Trasposizione del capezzolo
84.67↔	Revisione o sostituzione di protesi discale artificiale, toracale	85.87.00↔	Altri interventi sul capezzolo, NAS
84.68.10↔	Sostituzione di protesi discale artificiale, lombosacrale	85.87.10↔	Sutura del capezzolo (dopo lacerazione)
84.68.20↔	Revisione o sostituzione di protesi discale artificiale, lombosacrale	85.87.13↔	Eversione chirurgica di capezzolo introflesso
84.68.99↔	Revisione o sostituzione di protesi discale artificiale, lombosacrale, altro	85.87.21↔	Ricostruzione del capezzolo con tatuaggio
84.69.10↔	Sostituzione di protesi discale artificiale	85.87.22↔	Ricostruzione del capezzolo con lembo locale
84.69.20↔	Revisione di protesi discale artificiale	85.87.23↔	Ricostruzione del capezzolo con innesto cutaneo
84.69.99↔	Revisione o sostituzione di protesi discale artificiale, altro	85.87.31↔	Ricostruzione dell'areola con tatuaggio
84.80.00↔	Inserzione o sostituzione di dispositivo(i) interspinoso(i), NAS	85.87.32↔	Ricostruzione dell'areola con lembo locale
84.80.10↔	Inserzione di spaziatore interspinoso, 1 segmento	85.87.33↔	Ricostruzione dell'areola con innesto cutaneo
84.80.11↔	Inserzione di spaziatore interspinoso, 2 o più segmenti	85.87.99↔	Altri interventi sul capezzolo, altro
84.80.20↔	Sostituzione di spaziatore interspinoso, 1 segmento	85.89.00↔	Altra mammoplastica, NAS
84.80.21↔	Sostituzione di spaziatore interspinoso, 2 o più segmenti	85.89.10↔	Mammoplastica con innesto muscolocutaneo libero
84.80.99↔	Inserzione o sostituzione di dispositivo(i) interspinoso(i), altro	85.89.13↔	Mammoplastica con lembo omentale
84.81.20↔	Revisione di dispositivo(i) interspinoso(i)	85.89.14↔	Mammoplastica con innesto (lembo) muscolocutaneo peduncolato
84.81.99↔	Revisione di dispositivo(i) interspinoso(i), altro	85.89.20↔	Mammoplastica tramite plastica con lembo con anastomosi microvascolare, NAS
84.82↔	Inserzione o sostituzione di dispositivo(i) peduncolare di stabilizzazione dinamica	85.89.21↔	lembo perforatore (DIEP) dell'arteria epigastrica inferiore
84.83↔	Revisione di dispositivo(i) peduncolare di stabilizzazione dinamica	85.89.22↔	lembo (SIEA) dell'arteria epigastrica inferiore superficiale
84.84↔	Inserzione o sostituzione di dispositivo(i) di sostituzione di faccetta articolare	85.89.23↔	Plastica muscolocutanea con lembo di gracile
84.85↔	Revisione di dispositivo(i) di sostituzione di faccetta articolare	85.89.24↔	lembo perforatore (S-GAP) dell'arteria gluteale superiore
84.91↔	Amputazione, NAS	85.89.25↔	lembo perforatore (I-GAP) dell'arteria gluteale inferiore
84.92↔	Separazione di gemelli siamesi uguali	85.89.29↔	Mammoplastica tramite plastica con lembo con anastomosi microvascolare, altro
84.93↔	Separazione di gemelli siamesi diseguali	85.89.99↔	Altra mammoplastica, altro
84.99.14↔	Plastica di Borggreve	85.93↔	Revisione senza sostituzione di protesi della mammella
85.24↔	Asportazione di tessuto ectopico della mammella		
85.25↔	Asportazione del capezzolo		
85.26↔	Mastectomia parziale		

85.94.00↔	Rimozione di protesi della mammella, NAS	86.43.16↔	Asportazione radicale e ampia di lesione o tessuto cutaneo e sottocutaneo, con copertura plastica, sulla mano
85.94.11↔	Rimozione di protesi della mammella, con capsulotomia	86.43.17↔	Asportazione radicale e ampia di lesione o tessuto cutaneo e sottocutaneo, con copertura plastica, su parete toracica e dorso
85.94.12↔	Rimozione di protesi della mammella, con capsulectomia parziale	86.43.18↔	Asportazione radicale e ampia di lesione o tessuto cutaneo e sottocutaneo, con copertura plastica, sulla regione addominale e inguinale
85.94.13↔	Rimozione di protesi della mammella, con capsulectomia totale	86.43.1a↔	Asportazione radicale e ampia di lesione o tessuto cutaneo e sottocutaneo, con copertura plastica, sulle natiche
85.94.99↔	Rimozione di protesi della mammella, altro	86.43.1b↔	Asportazione radicale e ampia di lesione o tessuto cutaneo e sottocutaneo, con copertura plastica, su coscia e ginocchio
85.95↔	Inserzione di espansore tessutale nella mammella	86.43.1c↔	Asportazione radicale e ampia di lesione o tessuto cutaneo e sottocutaneo, con copertura plastica, sulla gamba
86.41.11↔	Asportazione radicale e ampia di lesione o tessuto cutaneo e sottocutaneo, senza chiusura di ferita primaria, sul capo	86.43.1d↔	Asportazione radicale e ampia di lesione o tessuto cutaneo e sottocutaneo, con copertura plastica, sul piede
86.41.12↔	Asportazione radicale e ampia di lesione o tessuto cutaneo e sottocutaneo, senza chiusura di ferita primaria, sul collo	86.6a.11↔	Innesto cutaneo autologo a tutto spessore, piccolo, sul capo
86.41.13↔	Asportazione radicale e ampia di lesione o tessuto cutaneo e sottocutaneo, senza chiusura di ferita primaria, su spalla e ascella	86.6a.12↔	Innesto cutaneo autologo a tutto spessore, piccolo, sul collo
86.41.14↔	Asportazione radicale e ampia di lesione o tessuto cutaneo e sottocutaneo, senza chiusura di ferita primaria, su braccio e gomito	86.6a.13↔	Innesto cutaneo autologo a tutto spessore, piccolo, su spalla e ascella
86.41.15↔	Asportazione radicale e ampia di lesione o tessuto cutaneo e sottocutaneo, senza chiusura di ferita primaria, sull'avambraccio	86.6a.14↔	Innesto cutaneo autologo a tutto spessore, piccolo, su braccio e gomito
86.41.16↔	Asportazione radicale e ampia di lesione o tessuto cutaneo e sottocutaneo, senza chiusura di ferita primaria, sulla mano	86.6a.15↔	Innesto cutaneo autologo a tutto spessore, piccolo, sull'avambraccio
86.41.17↔	Asportazione radicale e ampia di lesione o tessuto cutaneo e sottocutaneo, senza chiusura di ferita primaria, su parete toracica e dorso	86.6a.16↔	Innesto cutaneo autologo a tutto spessore, piccolo, sulla mano
86.41.18↔	Asportazione radicale e ampia di lesione o tessuto cutaneo e sottocutaneo, senza chiusura di ferita primaria, sulla regione addominale e inguinale	86.6a.17↔	Innesto cutaneo autologo a tutto spessore, piccolo, su parete toracica e dorso
86.41.1a↔	Asportazione radicale e ampia di lesione o tessuto cutaneo e sottocutaneo, senza chiusura di ferita primaria, sulle natiche	86.6a.18↔	Innesto cutaneo autologo a tutto spessore, piccolo, sulla regione addominale e inguinale
86.41.1b↔	Asportazione radicale e ampia di lesione o tessuto cutaneo e sottocutaneo, senza chiusura di ferita primaria, su coscia e ginocchio	86.6a.1a↔	Innesto cutaneo autologo a tutto spessore, piccolo, sulle natiche
86.41.1c↔	Asportazione radicale e ampia di lesione o tessuto cutaneo e sottocutaneo, senza chiusura di ferita primaria, sulla gamba	86.6a.1b↔	Innesto cutaneo autologo a tutto spessore, piccolo, su coscia e ginocchio
86.41.1d↔	Asportazione radicale e ampia di lesione o tessuto cutaneo e sottocutaneo, senza chiusura di ferita primaria, sul piede	86.6a.1c↔	Innesto cutaneo autologo a tutto spessore, piccolo, sulla gamba
86.42.11↔	Asportazione radicale e ampia di lesione o tessuto cutaneo e sottocutaneo, con chiusura di ferita primaria, sul capo	86.6a.1d↔	Innesto cutaneo autologo a tutto spessore, piccolo, sul piede
86.42.12↔	Asportazione radicale e ampia di lesione o tessuto cutaneo e sottocutaneo, con chiusura di ferita primaria, sul collo	86.6a.21↔	Innesto cutaneo autologo a tutto spessore, ampio, sul capo
86.42.13↔	Asportazione radicale e ampia di lesione o tessuto cutaneo e sottocutaneo, con chiusura di ferita primaria, su spalla e ascella	86.6a.22↔	Innesto cutaneo autologo a tutto spessore, ampio, sul collo
86.42.14↔	Asportazione radicale e ampia di lesione o tessuto cutaneo e sottocutaneo, con chiusura di ferita primaria, su braccio e gomito	86.6a.23↔	Innesto cutaneo autologo a tutto spessore, ampio, su spalla e ascella
86.42.15↔	Asportazione radicale e ampia di lesione o tessuto cutaneo e sottocutaneo, con chiusura di ferita primaria, sull'avambraccio	86.6a.24↔	Innesto cutaneo autologo a tutto spessore, ampio, su braccio e gomito
86.42.16↔	Asportazione radicale e ampia di lesione o tessuto cutaneo e sottocutaneo, con chiusura di ferita primaria, sulla mano	86.6a.25↔	Innesto cutaneo autologo a tutto spessore, ampio, sull'avambraccio
86.42.17↔	Asportazione radicale e ampia di lesione o tessuto cutaneo e sottocutaneo, con chiusura di ferita primaria, su parete toracica e dorso	86.6a.26↔	Innesto cutaneo autologo a tutto spessore, ampio, sulla mano
86.42.18↔	Asportazione radicale e ampia di lesione o tessuto cutaneo e sottocutaneo, con chiusura di ferita primaria, sulla regione addominale e inguinale	86.6a.27↔	Innesto cutaneo autologo a tutto spessore, ampio, su parete toracica e dorso
86.42.1a↔	Asportazione radicale e ampia di lesione o tessuto cutaneo e sottocutaneo, con chiusura di ferita primaria, sulle natiche	86.6a.28↔	Innesto cutaneo autologo a tutto spessore, ampio, sulla regione addominale e inguinale
86.42.1b↔	Asportazione radicale e ampia di lesione o tessuto cutaneo e sottocutaneo, con chiusura di ferita primaria, su coscia e ginocchio	86.6a.2a↔	Innesto cutaneo autologo a tutto spessore, ampio, sulle natiche
86.42.1c↔	Asportazione radicale e ampia di lesione o tessuto cutaneo e sottocutaneo, con chiusura di ferita primaria, sulla gamba	86.6a.2b↔	Innesto cutaneo autologo a tutto spessore, ampio, su coscia e ginocchio
86.42.1d↔	Asportazione radicale e ampia di lesione o tessuto cutaneo e sottocutaneo, con chiusura di ferita primaria, sul piede	86.6a.2c↔	Innesto cutaneo autologo a tutto spessore, ampio, sulla gamba
86.43.11↔	Asportazione radicale e ampia di lesione o tessuto cutaneo e sottocutaneo, con copertura plastica, sul capo	86.6a.2d↔	Innesto cutaneo autologo a tutto spessore, ampio, sul piede
86.43.12↔	Asportazione radicale e ampia di lesione o tessuto cutaneo e sottocutaneo, con copertura plastica, sul collo	86.6b.11↔	Innesto cutaneo autologo a spessore parziale, piccolo, sul capo
86.43.13↔	Asportazione radicale e ampia di lesione o tessuto cutaneo e sottocutaneo, con copertura plastica, su spalla e ascella	86.6b.12↔	Innesto cutaneo autologo a spessore parziale, piccolo, sul collo
86.43.14↔	Asportazione radicale e ampia di lesione o tessuto cutaneo e sottocutaneo, con copertura plastica, su braccio e gomito	86.6b.13↔	Innesto cutaneo autologo a spessore parziale, piccolo, su spalla e ascella
86.43.15↔	Asportazione radicale e ampia di lesione o tessuto cutaneo e sottocutaneo, con copertura plastica, sull'avambraccio	86.6b.14↔	Innesto cutaneo autologo a spessore parziale, piccolo, su braccio e gomito
		86.6b.15↔	Innesto cutaneo autologo a spessore parziale, piccolo, sull'avambraccio
		86.6b.16↔	Innesto cutaneo autologo a spessore parziale, piccolo, sulla mano
		86.6b.17↔	Innesto cutaneo autologo a spessore parziale, piccolo, su parete toracica e dorso
		86.6b.18↔	Innesto cutaneo autologo a spessore parziale, piccolo, sulla regione addominale e inguinale
		86.6b.1a↔	Innesto cutaneo autologo a spessore parziale, piccolo, sulle natiche
		86.6b.1b↔	Innesto cutaneo autologo a spessore parziale, piccolo, su coscia e ginocchio
		86.6b.1c↔	Innesto cutaneo autologo a spessore parziale, piccolo, sulla gamba
		86.6b.1d↔	Innesto cutaneo autologo a spessore parziale, piccolo, sul piede



86.6b.21↔	Innesto cutaneo autologo a spessore parziale, ampio, sul capo	86.7a.9e↔	Plastica con lembo locale su pelle e tessuto sottocutaneo, altra, di altra sede
86.6b.22↔	Innesto cutaneo autologo a spessore parziale, ampio, sul collo	86.7a.b6↔	Plastica a Z, ampia, sulla mano
86.6b.23↔	Innesto cutaneo autologo a spessore parziale, ampio, su spalla e ascella	86.7a.d6↔	Plastica a W, ampia, sulla mano
86.6b.24↔	Innesto cutaneo autologo a spessore parziale, ampio, su braccio e gomito	86.7b.11↔	Plastica con lembo regionale pedunculato, sul capo
86.6b.25↔	Innesto cutaneo autologo a spessore parziale, ampio, sull'avambraccio	86.7b.12↔	Plastica con lembo regionale pedunculato, sul collo
86.6b.26↔	Innesto cutaneo autologo a spessore parziale, ampio, sulla mano	86.7b.13↔	Plastica con lembo regionale pedunculato, su spalla e ascella
86.6b.27↔	Innesto cutaneo autologo a spessore parziale, ampio, su parete toracica e dorso	86.7b.14↔	Plastica con lembo regionale pedunculato, su braccio e gomito
86.6b.28↔	Innesto cutaneo autologo a spessore parziale, ampio, sulla regione addominale e inguinale	86.7b.15↔	Plastica con lembo regionale pedunculato, sull'avambraccio
86.6b.2a↔	Innesto cutaneo autologo a spessore parziale, ampio, sulle natiche	86.7b.16↔	Plastica con lembo regionale pedunculato, sulla mano
86.6b.2b↔	Innesto cutaneo autologo a spessore parziale, ampio, sul coscia e ginocchio	86.7b.17↔	Plastica con lembo regionale pedunculato, su parete toracica e dorso
86.6b.2c↔	Innesto cutaneo autologo a spessore parziale, ampio, sulla gamba	86.7b.18↔	Plastica con lembo regionale pedunculato, sulla regione addominale e inguinale
86.6b.2d↔	Innesto cutaneo autologo a spessore parziale, ampio, sul piede	86.7b.1a↔	Plastica con lembo regionale pedunculato, sulle natiche
86.6c.21↔	Sostituzione permanente di pelle con materiale di sostituzione di derma-epidermide a due strati, ampia, sul capo	86.7b.1b↔	Plastica con lembo regionale pedunculato, su coscia e ginocchio
86.6c.26↔	Sostituzione permanente di pelle con materiale di sostituzione di derma-epidermide a due strati, ampia, sulla mano	86.7b.1c↔	Plastica con lembo regionale pedunculato, sulla gamba
86.6c.2d↔	Sostituzione permanente di pelle con materiale di sostituzione di derma-epidermide a due strati, ampia, sul piede	86.7b.1d↔	Plastica con lembo regionale pedunculato, sul piede
86.6c.2e↔	Sostituzione permanente di pelle con materiale di sostituzione di derma-epidermide a due strati, ampia, in altra sede	86.7c.11↔	Plastica con lembo a distanza pedunculato, sul capo
86.6d.11↔	Revisione di innesto cutaneo libero e di sostituzione permanente di pelle, sul capo	86.7c.12↔	Plastica con lembo a distanza pedunculato, sul collo
86.6d.16↔	Revisione di innesto cutaneo libero e di sostituzione permanente di pelle, sulla mano	86.7c.13↔	Plastica con lembo a distanza pedunculato, su spalla e ascella
86.6d.1d↔	Revisione di innesto cutaneo libero e di sostituzione permanente di pelle, sul piede	86.7c.14↔	Plastica con lembo a distanza pedunculato, su braccio e gomito
86.6d.1e↔	Revisione di innesto cutaneo libero e di sostituzione permanente di pelle, in altra sede	86.7c.15↔	Plastica con lembo a distanza pedunculato, sull'avambraccio
86.7a.21↔	Plastica di allungamento, ampia, sul capo	86.7c.16↔	Plastica con lembo a distanza pedunculato, sulla mano
86.7a.26↔	Plastica di allungamento, ampia, sulla mano	86.7c.17↔	Plastica con lembo a distanza pedunculato, su parete toracica e dorso
86.7a.2d↔	Plastica di allungamento, ampia, sul piede	86.7c.18↔	Plastica con lembo a distanza pedunculato, sulla regione addominale e inguinale
86.7a.2e↔	Plastica di allungamento, ampia, di altra sede	86.7c.1a↔	Plastica con lembo a distanza pedunculato, sulle natiche
86.7a.31↔	Plastica di avanzamento e rotazione, piccola, sul capo	86.7c.1b↔	Plastica con lembo a distanza pedunculato, su coscia e ginocchio
86.7a.36↔	Plastica di avanzamento e rotazione, piccola, sulla mano	86.7c.1c↔	Plastica con lembo a distanza pedunculato, sulla gamba
86.7a.3d↔	Plastica di avanzamento e rotazione, piccola, sul piede	86.7c.1d↔	Plastica con lembo a distanza pedunculato, sul piede
86.7a.3e↔	Plastica di avanzamento e rotazione, piccola, in altra sede	86.7d.11↔	Plastica con lembo libero con anastomosi microvascolare, sul capo
86.7a.41↔	Plastica di avanzamento e rotazione, ampia, sul capo	86.7d.12↔	Plastica con lembo libero con anastomosi microvascolare, sul collo
86.7a.46↔	Plastica di avanzamento e rotazione, ampia, sulla mano	86.7d.13↔	Plastica con lembo libero con anastomosi microvascolare, su spalla e ascella
86.7a.4d↔	Plastica di avanzamento e rotazione, ampia, sul piede	86.7d.14↔	Plastica con lembo libero con anastomosi microvascolare, su braccio e gomito
86.7a.4e↔	Plastica di avanzamento e rotazione, ampia, in altra sede	86.7d.15↔	Plastica con lembo libero con anastomosi microvascolare, sull'avambraccio
86.7a.51↔	Plastica di trasposizione (VY), piccola, sul capo	86.7d.16↔	Plastica con lembo libero con anastomosi microvascolare, sulla mano
86.7a.56↔	Plastica di trasposizione (VY), piccola, sulla mano	86.7d.17↔	Plastica con lembo libero con anastomosi microvascolare, su parete toracica e dorso
86.7a.5d↔	Plastica di trasposizione (VY), piccola, sul piede	86.7d.18↔	Plastica con lembo libero con anastomosi microvascolare, sulla regione addominale e inguinale
86.7a.5e↔	Plastica di trasposizione (VY), piccola, in altra sede	86.7d.1a↔	Plastica con lembo libero con anastomosi microvascolare, sulle natiche
86.7a.61↔	Plastica di trasposizione (VY), ampia, sul capo	86.7d.1b↔	Plastica con lembo libero con anastomosi microvascolare, su coscia e ginocchio
86.7a.66↔	Plastica di trasposizione (VY), ampia, sulla mano	86.7d.1c↔	Plastica con lembo libero con anastomosi microvascolare, sulla gamba
86.7a.6d↔	Plastica di trasposizione (VY), ampia, sul piede	86.7d.1d↔	Plastica con lembo libero con anastomosi microvascolare, sul piede
86.7a.6e↔	Plastica di trasposizione (VY), ampia, in altra sede	86.7e.21↔	Revisione di plastica con lembo regionale pedunculato, sul capo
86.7a.71↔	Plastica con lembo ad isola, piccola, sul capo	86.7e.26↔	Revisione di plastica con lembo regionale pedunculato, sulla mano
86.7a.76↔	Plastica con lembo ad isola, piccola, sulla mano	86.7e.2d↔	Revisione di plastica con lembo regionale pedunculato, sul piede
86.7a.7d↔	Plastica con lembo ad isola, piccola, sul piede	86.7e.2e↔	Revisione di plastica con lembo regionale pedunculato, in altra sede
86.7a.7e↔	Plastica con lembo ad isola, piccola, in altra sede	86.7e.31↔	Revisione di plastica con lembo a distanza pedunculato, sul capo
86.7a.81↔	Plastica con lembo ad isola, ampia, sul capo	86.7e.36↔	Revisione di plastica con lembo a distanza pedunculato, sulla mano
86.7a.86↔	Plastica con lembo ad isola, ampia, sulla mano	86.7e.3d↔	Revisione di plastica con lembo a distanza pedunculato, sul piede
86.7a.8d↔	Plastica con lembo ad isola, ampia, sul piede	86.7e.3e↔	Revisione di plastica con lembo a distanza pedunculato, in altra sede
86.7a.8e↔	Plastica con lembo ad isola, ampia, in altra sede		
86.7a.91↔	Plastica con lembo locale su pelle e tessuto sottocutaneo, altra, sul capo		
86.7a.96↔	Plastica con lembo locale su pelle e tessuto sottocutaneo, altra, sulla mano		
86.7a.9d↔	Plastica con lembo locale su pelle e tessuto sottocutaneo, altra, sul piede		

86.7e.41↔	Revisione di plastica con lembo libero con anastomosi microvascolare, sul capo	86.88.ed↔	Copertura temporanea dei tessuti molli tramite cute allogena, piccola, sul piede
86.7e.46↔	Revisione di plastica con lembo libero con anastomosi microvascolare, sulla mano	86.88.ee↔	Copertura temporanea dei tessuti molli tramite cute allogena, piccola, in altra sede
86.7e.4d↔	Revisione di plastica con lembo libero con anastomosi microvascolare, sul piede	86.88.f1↔	Copertura temporanea dei tessuti molli tramite cute allogena, ampia, sul capo
86.7e.4e↔	Revisione di plastica con lembo libero con anastomosi microvascolare, in altra sede	86.88.f6↔	Copertura temporanea dei tessuti molli tramite cute allogena, ampia, sulla mano
86.7f↔	Distacco del peduncolo	86.88.fd↔	Copertura temporanea dei tessuti molli tramite cute allogena, ampia, sul piede
86.81↔	Riparazione di difetti del viso	86.88.fe↔	Copertura temporanea dei tessuti molli tramite cute allogena, ampia, in altra sede
86.82↔	Ritidectomia facciale	86.88.g1↔	Copertura temporanea dei tessuti molli tramite cute xenogenica, piccola, sul capo
86.83.00↔	Intervento di plastica riduttiva e liposuzione, NAS	86.88.g6↔	Copertura temporanea dei tessuti molli tramite cute xenogenica, piccola, sulla mano
86.83.09↔	Intervento di plastica riduttiva e liposuzione, altro	86.88.gd↔	Copertura temporanea dei tessuti molli tramite cute xenogenica, piccola, sul piede
86.83.11↔	Intervento di plastica riduttiva su capo e collo	86.88.ge↔	Copertura temporanea dei tessuti molli tramite cute xenogenica, piccola, in altra sede
86.83.12↔	Intervento di plastica riduttiva su spalla e braccio	86.88.h1↔	Copertura temporanea dei tessuti molli tramite cute xenogenica, ampia, sul capo
86.83.13↔	Intervento di plastica riduttiva sull'avambraccio	86.88.h6↔	Copertura temporanea dei tessuti molli tramite cute xenogenica, ampia, sulla mano
86.83.14↔	Intervento di plastica riduttiva sulla mano	86.88.hd↔	Copertura temporanea dei tessuti molli tramite cute xenogenica, ampia, sul piede
86.83.1a↔	Intervento di plastica riduttiva sull'addome	86.88.he↔	Copertura temporanea dei tessuti molli tramite cute xenogenica, ampia, in altra sede
86.83.1b↔	Intervento di plastica riduttiva su schiena o fianchi	86.91↔	Asportazione di cute per innesto
86.83.1c↔	Intervento di plastica riduttiva sincrono su addome, fianchi nonché schiena	86.93.09↔	Inserzione di espansore tissutale, altro
86.83.1d↔	Intervento di plastica riduttiva sulla regione inguinale e genitale	86.93.21↔	Inserzione di espansore tissutale, sul capo
86.83.1e↔	Intervento di plastica riduttiva sulle natiche	86.93.26↔	Inserzione di espansore tissutale, sulla mano
86.83.1f↔	Intervento di plastica riduttiva sulla coscia	86.93.2d↔	Inserzione di espansore tissutale, sul piede
86.83.1g↔	Intervento di plastica riduttiva su gamba e piede	86.93.2e↔	Inserzione di espansore tissutale, di altra sede
86.83.21↔	Aspirazione di tessuto adiposo	86.a2.00↔	Copertura temporanea speciale dei tessuti molli su ustione e corrosione, NAS
86.83.22↔	Liposuzione per trapianto	86.a2.09↔	Copertura temporanea speciale dei tessuti molli su ustione e corrosione, altro
86.85.00↔	Correzione di sindattilia, NAS	86.a2.11↔	Copertura temporanea dei tessuti molli tramite membrana riassorbibile per idrolisi, piccola, sul capo
86.85.30↔	Separazione di sindattilia completa con plastica di avanzamento, plastica apicale o ricostruzione dei legamenti collaterali, della mano	86.a2.16↔	Copertura temporanea dei tessuti molli tramite membrana riassorbibile per idrolisi, piccola, sulla mano
86.85.40↔	Separazione di sindattilia completa con plastica di avanzamento, plastica apicale o ricostruzione dei legamenti collaterali, del piede	86.a2.1d↔	Copertura temporanea dei tessuti molli tramite membrana riassorbibile per idrolisi, piccola, sul piede
86.85.50↔	Asportazione di strutture doppie in caso di sindattilia o polidattilia con ricostruzione articolare, della mano	86.a2.1e↔	Copertura temporanea dei tessuti molli tramite membrana riassorbibile per idrolisi, piccola, in altra sede
86.85.60↔	Asportazione di strutture doppie in caso di sindattilia o polidattilia con ricostruzione articolare, del piede	86.a2.21↔	Copertura temporanea dei tessuti molli tramite membrana riassorbibile per idrolisi, ampia, sul capo
86.85.70↔	Correzione di polisindattilia mediante fusione di elementi doppi, della mano	86.a2.26↔	Copertura temporanea dei tessuti molli tramite membrana riassorbibile per idrolisi, ampia, sulla mano
86.85.80↔	Correzione di polisindattilia mediante fusione di elementi doppi, del piede	86.a2.2d↔	Copertura temporanea dei tessuti molli tramite membrana riassorbibile per idrolisi, ampia, sul piede
86.85.99↔	Correzione di sindattilia, altro	86.a2.2e↔	Copertura temporanea dei tessuti molli tramite membrana riassorbibile per idrolisi, ampia, in altra sede
86.88.09↔	Copertura temporanea dei tessuti molli, altro	92.20↔	Infusione d'isotopo radioattivo liquido
86.88.a1↔	Copertura dei tessuti molli con cheratinociti coltivati, piccola, sul capo	92.21.00↔	Radioterapia superficiale: NAS
86.88.a6↔	Copertura dei tessuti molli con cheratinociti coltivati, piccola, sulla mano	92.21.01↔	Radioterapia superficiale: fino a 2 campi di irradiazione
86.88.ad↔	Copertura dei tessuti molli con cheratinociti coltivati, piccola, sul piede	92.21.02↔	Radioterapia superficiale: più di 2 campi di irradiazione
86.88.ae↔	Copertura dei tessuti molli con cheratinociti coltivati, piccola, di altra sede	92.22.00↔	Radioterapia con ortovoltaggio: NAS
86.88.b1↔	Copertura dei tessuti molli con cheratinociti coltivati, ampia, sul capo	92.22.01↔	Radioterapia con ortovoltaggio: fino a 2 campi di irradiazione
86.88.b6↔	Copertura dei tessuti molli con cheratinociti coltivati, ampia, sulla mano	92.22.02↔	Radioterapia con ortovoltaggio: più di 2 campi di irradiazione
86.88.bd↔	Copertura dei tessuti molli con cheratinociti coltivati, ampia, sul piede	92.22.11↔	Roentgenterapia intraoperatoria, fino a 300 kV
86.88.be↔	Copertura dei tessuti molli con cheratinociti coltivati, ampia, di altra sede	92.22.12↔	Roentgenterapia intraoperatoria, 300 kV - < 1 MV
86.88.d1↔	Copertura temporanea dei tessuti molli con materiale alloplastico, ampia, sul capo	92.22.19↔	Roentgenterapia intraoperatoria, altro
86.88.d6↔	Copertura temporanea dei tessuti molli con materiale alloplastico, ampia, sulla mano	92.23.00↔	Radioterapia ad alto voltaggio: NAS
86.88.dd↔	Copertura temporanea dei tessuti molli con materiale alloplastico, ampia, sul piede	92.23.01↔	Dispositivo di telecobaltoterapia, fino a 2 campi di irradiazione
86.88.de↔	Copertura temporanea dei tessuti molli con materiale alloplastico, ampia, in altra sede	92.23.02↔	Dispositivo di telecobaltoterapia, da 3 a 4 campi di irradiazione
86.88.e1↔	Copertura temporanea dei tessuti molli tramite cute allogena, piccola, sul capo	92.23.03↔	Dispositivo di telecobaltoterapia, più di 4 campi di irradiazione o irradiazione 3D pianificata
86.88.e6↔	Copertura temporanea dei tessuti molli tramite cute allogena, piccola, sulla mano	92.23.08↔	Radioterapia ad alto voltaggio: altri isotopi
		92.23.09↔	Dispositivo di telecobaltoterapia, altro
		92.24.00↔	Teleradioterapia mediante fotoni, acceleratore lineare, NAS

92.24.01↔	Teleradioterapia mediante fotoni, acceleratore lineare, irradiazione di campo esteso	92.27.12↔	Impianto o inserzione di elementi radioattivi (brachiterapia con radionuclidi chiusi), in sede intravaginale
92.24.02↔	Teleradioterapia mediante fotoni, acceleratore lineare, irradiazione di un emicorpo	92.27.13↔	Impianto o inserzione di elementi radioattivi (brachiterapia con radionuclidi chiusi), in sede combinata intrauterina e intravaginale
92.24.03↔	Teleradioterapia mediante fotoni, acceleratore lineare, irradiazione del corpo intero	92.27.21↔	Impianto o inserzione di elementi radioattivi (brachiterapia con radionuclidi chiusi), superficie corporea
92.24.04↔	Teleradioterapia mediante fotoni, acceleratore lineare, radioterapia intraoperatoria	92.27.22↔	Impianto o inserzione di elementi radioattivi (brachiterapia con radionuclidi chiusi), in sede intracavitaria
92.24.09↔	Teleradioterapia mediante fotoni, acceleratore lineare, altro	92.27.23↔	Impianto o inserzione di elementi radioattivi (brachiterapia con radionuclidi chiusi), in sede endoluminale
92.24.11↔	Teleradioterapia mediante fotoni, acceleratore lineare, guidata dalle immagini, fino a 2 campi di irradiazione	92.27.30↔	Impianto o inserzione di elementi radioattivi (brachiterapia con radionuclidi chiusi), vasi NAS
92.24.12↔	Teleradioterapia mediante fotoni, acceleratore lineare, guidata dalle immagini, più di 2 campi di irradiazione	92.27.31↔	Impianto o inserzione di elementi radioattivi (brachiterapia con radionuclidi chiusi), arterie coronarie
92.24.13↔	Teleradioterapia mediante fotoni, acceleratore lineare, guidata dalle immagini, irradiazione 3D pianificata	92.27.39↔	Impianto o inserzione di elementi radioattivi (brachiterapia con radionuclidi chiusi), altri vasi
92.24.14↔	Teleradioterapia mediante fotoni, acceleratore lineare, guidata dalle immagini, radioterapia a modulazione di intensità	92.27.40↔	Impianto o inserzione di elementi radioattivi (brachiterapia con radionuclidi chiusi), intraoperatoria
92.24.21↔	Teleradioterapia mediante fotoni, acceleratore lineare, non guidata dalle immagini, fino a 2 campi di irradiazione	92.27.70↔	Moulage radioattivi, NAS
92.24.22↔	Teleradioterapia mediante fotoni, acceleratore lineare, non guidata dalle immagini, più di 2 campi di irradiazione	92.27.71↔	Moulage radioattivi: costruzione e applicazione di moulage radioattivi superficiali
92.24.23↔	Teleradioterapia mediante fotoni, acceleratore lineare, non guidata dalle immagini, irradiazione 3D pianificata	92.27.72↔	Moulage radioattivi: costruzione e applicazione di applicatori non piegati sulla superficie corporea
92.24.24↔	Teleradioterapia mediante fotoni, acceleratore lineare, non guidata dalle immagini, radioterapia a modulazione di intensità	92.27.73↔	Moulage radioattivi: costruzione e applicazione di applicatori oculari
92.24.30↔	Teleradioterapia mediante fotoni: radioterapia estremamente complessa con attrezzatura specializzata	92.27.79↔	Moulage radioattivi, altro
92.25.00↔	Teleradioterapia con elettroni, acceleratore lineare, NAS	92.28.00↔	Iniezione, instillazione o somministrazione per via orale di radioisotopi, NAS
92.25.01↔	Teleradioterapia con elettroni, acceleratore lineare, irradiazione di campo esteso	92.28.01↔	Instillazione di radionuclidi aperti in articolazioni
92.25.02↔	Teleradioterapia con elettroni, acceleratore lineare, irradiazione di un emicorpo	92.28.02↔	Radioiodoterapia fino a 1,2 GBq I-131, senza somministrazione di tireotropina ricombinante (rh-TSH)
92.25.03↔	Teleradioterapia con elettroni, acceleratore lineare, irradiazione del corpo intero	92.28.03↔	Radioiodoterapia fino a 1,2 GBq I-131, con somministrazione di tireotropina ricombinante (rh-TSH)
92.25.04↔	Teleradioterapia con elettroni, acceleratore lineare, radioterapia intraoperatoria	92.28.04↔	Radioiodoterapia da 1,2 a meno di 5 GBq I-131, senza somministrazione di tireotropina ricombinante (rh-TSH)
92.25.09↔	Teleradioterapia con elettroni, acceleratore lineare, altro	92.28.05↔	Radioiodoterapia da 1,2 a meno di 5 GBq I-131, con somministrazione di tireotropina ricombinante (rh-TSH)
92.25.11↔	Teleradioterapia con elettroni, acceleratore lineare, guidata dalle immagini	92.28.06↔	Radioiodoterapia da 5 GBq I-131, senza somministrazione di tireotropina ricombinante (rh-TSH)
92.25.12↔	Teleradioterapia con elettroni, acceleratore lineare, guidata dalle immagini, fino a 2 campi di irradiazione	92.28.07↔	Radioiodoterapia da 5 GBq I-131, con somministrazione di tireotropina ricombinante (rh-TSH)
92.25.13↔	Teleradioterapia con elettroni, acceleratore lineare, guidata dalle immagini, più di 2 campi di irradiazione	92.28.11↔	Terapia con radionuclidi aperti per metastasi ossee
92.25.14↔	Teleradioterapia con elettroni, acceleratore lineare, guidata dalle immagini, irradiazione 3D pianificata	92.28.13↔	Terapia radiorecettoriale con analoghi della somatostatina DOTA-coniugati
92.25.15↔	Teleradioterapia con elettroni, acceleratore lineare, guidata dalle immagini, radioterapia a modulazione di intensità	92.28.20↔	Radioimmunoterapia con 90Y ibritumomab tiuxetano, parenterale
92.25.21↔	Teleradioterapia con elettroni, acceleratore lineare, non guidata dalle immagini, fino a 2 campi di irradiazione	92.28.21↔	Somministrazione parenterale di iodio-131-MIBG (metaiodobenzilguanidina)
92.25.22↔	Teleradioterapia con elettroni, acceleratore lineare, non guidata dalle immagini, più di 2 campi di irradiazione	92.28.22↔	Radioimmunoterapia con iodio-131 [I-131] tositumomab, parenterale
92.25.23↔	Teleradioterapia con elettroni, acceleratore lineare, non guidata dalle immagini, irradiazione 3D pianificata	92.28.23↔	Radioimmunoterapia con altri anticorpi, parenterale
92.25.24↔	Teleradioterapia con elettroni, acceleratore lineare, non guidata dalle immagini, radioterapia a modulazione di intensità	92.28.31↔	Radio-chemioembolizzazione endovascolare selettiva con I-131-Lipiodol
92.26.00↔	Teleradioterapia con altre radiazioni particellari, NAS	92.28.32↔	Terapia endovascolare selettiva con radionuclidi (SIRT) mediante embolizzazione con microsferi marcate con ittrio-90
92.26.10↔	Terapia con protoni, non guidata dalle immagini, fino a 2 campi di irradiazione	92.28.33↔	Brachiterapia endovascolare con renio-188
92.26.11↔	Terapia con protoni, guidata dalle immagini, fino a 2 campi di irradiazione	92.28.99↔	Iniezione, instillazione o somministrazione per via orale di radioisotopi, altro
92.26.20↔	Terapia con protoni, non guidata dalle immagini, più di 2 campi di irradiazione	92.29.00↔	Brachiterapia con radionuclidi chiusi, NAS
92.26.21↔	Terapia con protoni, guidata dalle immagini, più di 2 campi di irradiazione	92.29.09↔	Brachiterapia con radionuclidi chiusi, altro
92.26.99↔	Teleradioterapia con altre radiazioni particellari, altro	92.29.11↔	Brachiterapia interstiziale con impianto di emettitori rimovibili monoplanari, basso rateo di dose
92.27.00↔	Impianto o inserzione di elementi radioattivi (brachiterapia con radionuclidi chiusi), superficie corporea, altra o NAS sede di applicazione	92.29.12↔	Brachiterapia interstiziale con impianto di emettitori rimovibili monoplanari, rateo di dose pulsata (pulsed dose rate)
92.27.10↔	Impianto o inserzione di elementi radioattivi (brachiterapia con radionuclidi chiusi), organi sessuali femminili, NAS	92.29.13↔	Brachiterapia interstiziale con impianto di emettitori rimovibili monoplanari, alto rateo di dose
92.27.11↔	Impianto o inserzione di elementi radioattivi (brachiterapia con radionuclidi chiusi), in sede intrauterina	92.29.19↔	Brachiterapia interstiziale con impianto di emettitori rimovibili monoplanari, altro
		92.29.21↔	Brachiterapia interstiziale con impianto volumetrico di emettitori rimovibili multiplanari, basso rateo di dose
		92.29.22↔	Brachiterapia interstiziale con impianto volumetrico di emettitori rimovibili multiplanari, rateo di dose pulsata (pulsed dose rate)

92.29.23↔	Brachiterapia interstiziale con impianto volumetrico di emettitori rimovibili multiplanari, alto rateo di dose	92.30.22↔	Radioterapia stereotassica, in seduta unica: Cerebrale, guidata dalle immagini
92.29.24↔	Brachiterapia con impianto di emettitori rimovibili multiplanari, alto rateo di dose, intraoperatoria	92.30.30↔	Radioterapia stereotassica, in seduta unica: Extracerebrale, radioterapia a modulazione di intensità
92.29.29↔	Brachiterapia interstiziale con impianto volumetrico di emettitori rimovibili multiplanari, altro	92.30.31↔	Radioterapia stereotassica, in seduta unica: Extracerebrale, radioterapia ad arco a modulazione di intensità (IMAT)
92.29.31↔	Brachiterapia interstiziale con impianto di emettitori permanenti, fino a 10 sorgenti	92.30.32↔	Radioterapia stereotassica, in seduta unica: Extracerebrale, guidata dalle immagini
92.29.32↔	Brachiterapia interstiziale con impianto di emettitori permanenti, da 11 a 15 sorgenti	92.30.99↔	Radioterapia stereotassica, in seduta unica, altro
92.29.33↔	Brachiterapia interstiziale con impianto di emettitori permanenti, da 16 a 20 sorgenti	92.31.00↔	Radiochirurgia con fotoni NAS, cerebrale
92.29.34↔	Brachiterapia interstiziale con impianto di emettitori permanenti, da 21 a 25 sorgenti	92.31.10↔	Radiochirurgia con fotoni NAS, extracerebrale
92.29.35↔	Brachiterapia interstiziale con impianto di emettitori permanenti, da 26 a 30 sorgenti	92.32.00↔	Radiochirurgia con fotoni a sorgente multiple, NAS
92.29.36↔	Brachiterapia interstiziale con impianto di emettitori permanenti, da 31 a 35 sorgenti	92.32.01↔	Radiochirurgia con fotoni a sorgenti multiple: Gamma knife
92.29.37↔	Brachiterapia interstiziale con impianto di emettitori permanenti, da 36 a 40 sorgenti	92.33.00↔	Radiochirurgia con particelle, NAS
92.29.38↔	Brachiterapia interstiziale con impianto di emettitori permanenti, da 41 a 45 sorgenti	92.33.01↔	Altra radioterapia ad alto voltaggio: radioterapia stereotassica, in seduta unica, cerebrale
92.29.39↔	Brachiterapia interstiziale con impianto di emettitori permanenti, da 46 a 50 sorgenti	92.33.11↔	Altra radioterapia ad alto voltaggio: radioterapia stereotassica, in seduta unica, extracerebrale
92.29.3a↔	Brachiterapia interstiziale con impianto di emettitori permanenti, da 51 a 55 sorgenti	92.39.00↔	Altra radiochirurgia stereotassica, NAS
92.29.3b↔	Brachiterapia interstiziale con impianto di emettitori permanenti, da 56 a 60 sorgenti	92.39.01↔	Altra radioterapia ad alto voltaggio, irradiazione stereotassica, frazionata, cerebrale, NAS
92.29.3c↔	Brachiterapia interstiziale con impianto di emettitori permanenti, da 61 a 65 sorgenti	92.39.11↔	Altra radioterapia ad alto voltaggio, irradiazione stereotassica, frazionata, extracerebrale, NAS
92.29.3d↔	Brachiterapia interstiziale con impianto di emettitori permanenti, da 66 a 70 sorgenti	92.39.20↔	Altra radioterapia ad alto voltaggio, irradiazione stereotassica, frazionata: Cerebrale, radioterapia a modulazione di intensità
92.29.3e↔	Brachiterapia interstiziale con impianto di emettitori permanenti, da 71 sorgenti e più	92.39.21↔	Altra radioterapia ad alto voltaggio, irradiazione stereotassica, frazionata: Cerebrale, radioterapia ad arco a modulazione di intensità (IMAT)
92.29.40↔	Brachiterapia con applicatori superficiali, NAS	92.39.22↔	Altra radioterapia ad alto voltaggio, irradiazione stereotassica, frazionata: Cerebrale, guidata dalle immagini
92.29.49↔	Brachiterapia con applicatori superficiali, altro	92.39.29↔	Altra radioterapia ad alto voltaggio, irradiazione stereotassica, frazionata, cerebrale, altro
92.29.51↔	Rimozione di radionuclidi chiusi o di applicatori inattivi sotto anestesia	92.39.30↔	Altra radioterapia ad alto voltaggio, irradiazione stereotassica, frazionata: Extracerebrale, radioterapia a modulazione di intensità
92.30.00↔	Radioterapia stereotassica, in seduta unica, NAS	92.39.31↔	Altra radioterapia ad alto voltaggio, irradiazione stereotassica, frazionata: Extracerebrale, radioterapia ad arco a modulazione di intensità (IMAT)
92.30.01↔	Radioterapia stereotassica, in seduta unica: Cerebrale, NAS	92.39.32↔	Altra radioterapia ad alto voltaggio, irradiazione stereotassica, frazionata: Extracerebrale, guidata dalle immagini
92.30.02↔	Radioterapia stereotassica, in seduta unica: Extracerebrale, NAS	92.39.39↔	Altra radioterapia ad alto voltaggio, irradiazione stereotassica, frazionata, extracerebrale, altro
92.30.20↔	Radioterapia stereotassica, in seduta unica: Cerebrale, radioterapia a modulazione di intensità	92.41↔	Radioterapia intraoperatoria con elettroni
92.30.21↔	Radioterapia stereotassica, in seduta unica: Cerebrale, radioterapia ad arco a modulazione di intensità (IMAT)		

Funzione

Procedure complicanti pre-MDC



Procedure complicanti pre-MDC

Procedure complicanti pre-MDC

Procedure complicanti pre-MDC

Almeno due diverse Procedure da Tabella KPP-2 o almeno due diverse Procedure da Tabella KPP-3 o Procedura nella tabella KPP-4 e almeno una Procedura nella tabella KPP-5 o Diagnosi nella tabella KPP-1 e almeno una Procedura nella tabella KPP-6

Diagnosi KPP-1

D65.0	Afibrinogenemia acquisita	R65.1	Sindrome da risposta infiammatoria sistemica di origine infettiva con insufficienza d'organo
D65.1	Coagulazione intravasale disseminata [CID, DIC]	R65.3	Sindrome da risposta infiammatoria sistemica di origine non infettiva con insufficienza d'organo
D65.2	Emorragia fibrinolitica acquisita		
D65.9	Sindrome da defibrinazione, non specificata		
D69.53	Trombocitopenia indotta da eparina di tipo II		

Procedura KPP-2

34.04†↔	Drenaggio pleurico (inserzione di catetere intercostale per drenaggio)	37.69.85†↔	Durata del trattamento con sistema di assistenza cardiocircolatoria e respiratoria, con pompa, con ossigenatore (rimozione di CO2 inclusa), extracorporeo, veno-venoso, da 120 ore a meno di 144 ore
34.05†↔	Creazione di shunt pleuroperitoneale	37.69.86†↔	Durata del trattamento con sistema di assistenza cardiocircolatoria e respiratoria, con pompa, con ossigenatore (rimozione di CO2 inclusa), extracorporeo, veno-venoso, da 144 ore a meno di 168 ore
34.09.10†↔	Altra incisione della pleura, Adesiolisi di polmone e parete toracica	37.69.87†↔	Durata del trattamento con sistema di assistenza cardiocircolatoria e respiratoria, con pompa, con ossigenatore (rimozione di CO2 inclusa), extracorporeo, veno-venoso, 168 ore e più
37.69.70†↔	Durata del trattamento con sistema di assistenza cardiocircolatoria e respiratoria, con pompa, con rimozione di CO2, extracorporeo, veno-venoso, meno di 24 ore	37.69.a0†↔	Durata del trattamento con sistema di assistenza cardiocircolatoria e respiratoria, con pompa, con ossigenatore (rimozione di CO2 inclusa), extracorporeo, veno-arterioso o veno-venoarterioso, meno di 24 ore
37.69.71†↔	Durata del trattamento con sistema di assistenza cardiocircolatoria e respiratoria, con pompa, con rimozione di CO2, extracorporeo, veno-venoso, da 24 ore a meno di 48 ore	37.69.a1†↔	Durata del trattamento con sistema di assistenza cardiocircolatoria e respiratoria, con pompa, con ossigenatore (rimozione di CO2 inclusa), extracorporeo, veno-arterioso o veno-venoarterioso, da 24 ore a meno di 48 ore
37.69.72†↔	Durata del trattamento con sistema di assistenza cardiocircolatoria e respiratoria, con pompa, con rimozione di CO2, extracorporeo, veno-venoso, da 48 ore a meno di 72 ore	37.69.a2†↔	Durata del trattamento con sistema di assistenza cardiocircolatoria e respiratoria, con pompa, con ossigenatore (rimozione di CO2 inclusa), extracorporeo, veno-arterioso o veno-venoarterioso, da 48 ore a meno di 72 ore
37.69.73†↔	Durata del trattamento con sistema di assistenza cardiocircolatoria e respiratoria, con pompa, con rimozione di CO2, extracorporeo, veno-venoso, da 72 ore a meno di 96 ore	37.69.a3†↔	Durata del trattamento con sistema di assistenza cardiocircolatoria e respiratoria, con pompa, con ossigenatore (rimozione di CO2 inclusa), extracorporeo, veno-arterioso o veno-venoarterioso, da 72 ore a meno di 96 ore
37.69.74†↔	Durata del trattamento con sistema di assistenza cardiocircolatoria e respiratoria, con pompa, con rimozione di CO2, extracorporeo, veno-venoso, da 96 ore a meno di 120 ore	37.69.a4†↔	Durata del trattamento con sistema di assistenza cardiocircolatoria e respiratoria, con pompa, con ossigenatore (rimozione di CO2 inclusa), extracorporeo, veno-arterioso o veno-venoarterioso, da 96 ore a meno di 120 ore
37.69.75†↔	Durata del trattamento con sistema di assistenza cardiocircolatoria e respiratoria, con pompa, con rimozione di CO2, extracorporeo, veno-venoso, da 120 ore a meno di 144 ore	37.69.a5†↔	Durata del trattamento con sistema di assistenza cardiocircolatoria e respiratoria, con pompa, con ossigenatore (rimozione di CO2 inclusa), extracorporeo, veno-arterioso o veno-venoarterioso, da 120 ore a meno di 144 ore
37.69.76†↔	Durata del trattamento con sistema di assistenza cardiocircolatoria e respiratoria, con pompa, con rimozione di CO2, extracorporeo, veno-venoso, da 144 ore a meno di 168 ore	37.69.a6†↔	Durata del trattamento con sistema di assistenza cardiocircolatoria e respiratoria, con pompa, con ossigenatore (rimozione di CO2 inclusa), extracorporeo, veno-arterioso o veno-venoarterioso, da 144 ore a meno di 168 ore
37.69.77†↔	Durata del trattamento con sistema di assistenza cardiocircolatoria e respiratoria, con pompa, con rimozione di CO2, extracorporeo, veno-venoso, 168 ore e più	37.69.a7†↔	Durata del trattamento con sistema di assistenza cardiocircolatoria e respiratoria, con pompa, con ossigenatore (rimozione di CO2 inclusa), extracorporeo, veno-arterioso o veno-venoarterioso, 168 ore e più
37.69.80†↔	Durata del trattamento con sistema di assistenza cardiocircolatoria e respiratoria, con pompa, con ossigenatore (rimozione di CO2 inclusa), extracorporeo, veno-venoso, meno di 24 ore	37.69.b0†↔	Durata del trattamento con sistema di assistenza cardiocircolatoria e respiratoria, senza pompa, con rimozione di CO2, meno di 24 ore
37.69.81†↔	Durata del trattamento con sistema di assistenza cardiocircolatoria e respiratoria, con pompa, con ossigenatore (rimozione di CO2 inclusa), extracorporeo, veno-venoso, da 24 ore a meno di 48 ore	37.69.b1†↔	Durata del trattamento con sistema di assistenza cardiocircolatoria e respiratoria, senza pompa, con rimozione di CO2, da 24 ore a meno di 48 ore
37.69.82†↔	Durata del trattamento con sistema di assistenza cardiocircolatoria e respiratoria, con pompa, con ossigenatore (rimozione di CO2 inclusa), extracorporeo, veno-venoso, da 48 ore a meno di 72 ore	37.69.b2†↔	Durata del trattamento con sistema di assistenza cardiocircolatoria e respiratoria, senza pompa, con rimozione di CO2, da 48 ore a meno di 72 ore
37.69.83†↔	Durata del trattamento con sistema di assistenza cardiocircolatoria e respiratoria, con pompa, con ossigenatore (rimozione di CO2 inclusa), extracorporeo, veno-venoso, da 72 ore a meno di 96 ore		
37.69.84†↔	Durata del trattamento con sistema di assistenza cardiocircolatoria e respiratoria, con pompa, con ossigenatore (rimozione di CO2 inclusa), extracorporeo, veno-venoso, da 96 ore a meno di 120 ore		

37.69.b3†↔	Durata del trattamento con sistema di assistenza cardiocircolatoria e respiratoria, senza pompa, con rimozione di CO2, da 72 ore a meno di 96 ore	39.95.63†↔	Emofiltrazione: Prolungata intermittente, anticoagulazione con eparina o senza anticoagulazione
37.69.b4†↔	Durata del trattamento con sistema di assistenza cardiocircolatoria e respiratoria, senza pompa, con rimozione di CO2, da 96 ore a meno di 120 ore	39.95.64†↔	Emofiltrazione: Prolungata intermittente, anticoagulazione con altre sostanze
37.69.b5†↔	Durata del trattamento con sistema di assistenza cardiocircolatoria e respiratoria, senza pompa, con rimozione di CO2, da 120 ore a meno di 144 ore	39.95.70†↔	Emofiltrazione: Continua, veno-venosa, con pompa (CVVH), anticoagulazione con eparina o senza anticoagulazione, durata non specificata
37.69.b6†↔	Durata del trattamento con sistema di assistenza cardiocircolatoria e respiratoria, senza pompa, con rimozione di CO2, da 144 ore a meno di 168 ore	39.95.71†↔	Emofiltrazione: Continua, veno-venosa, con pompa (CVVH), anticoagulazione con eparina o senza anticoagulazione: Fino a 24 ore
37.69.b7†↔	Durata del trattamento con sistema di assistenza cardiocircolatoria e respiratoria, senza pompa, con rimozione di CO2, 168 ore e più	39.95.72†↔	Emofiltrazione: Continua, veno-venosa, con pompa (CVVH), anticoagulazione con eparina o senza anticoagulazione: Da 24 a 72 ore
37.6a.a1†↔	Impianto di sistema di assistenza cardiocircolatoria e respiratoria, senza pompa, con rimozione di CO2, extracorporeo, arterio-venoso, chirurgico a cielo aperto per via extratoracica (es. denudamento di vaso)	39.95.73†↔	Emofiltrazione: Continua, veno-venosa, con pompa (CVVH), anticoagulazione con eparina o senza anticoagulazione: Da 72 a 144 ore
37.6a.a2†↔	Impianto di sistema di assistenza cardiocircolatoria e respiratoria, con pompa, con rimozione di CO2, extracorporeo, arterio-venoso, percutaneo	39.95.74†↔	Emofiltrazione: Continua, veno-venosa, con pompa (CVVH), anticoagulazione con eparina o senza anticoagulazione: Da 144 a 264 ore
39.95.10†↔	Emodialisi: NAS	39.95.75†↔	Emofiltrazione: Continua, veno-venosa, con pompa (CVVH), anticoagulazione con eparina o senza anticoagulazione: Da 264 a 432 ore
39.95.19†↔	Emodialisi: altro	39.95.76†↔	Emofiltrazione: Continua, veno-venosa, con pompa (CVVH), anticoagulazione con eparina o senza anticoagulazione: Più di 432 ore
39.95.20†↔	Emodialisi: Intermittente, NAS	39.95.80†↔	Emofiltrazione: Continua, veno-venosa, con pompa (CVVH), anticoagulazione con altre sostanze, durata non specificata
39.95.21†↔	Emodialisi: Intermittente, anticoagulazione con eparina o senza anticoagulazione	39.95.81†↔	Emofiltrazione: Continua, veno-venosa, con pompa (CVVH), anticoagulazione con altre sostanze: Fino a 24 ore
39.95.22†↔	Emodialisi: Intermittente, anticoagulazione con altre sostanze	39.95.82†↔	Emofiltrazione: Continua, veno-venosa, con pompa (CVVH), anticoagulazione con altre sostanze: Da 24 a 72 ore
39.95.23†↔	Emodialisi: Prolungata intermittente, anticoagulazione con eparina o senza anticoagulazione	39.95.83†↔	Emofiltrazione: Continua, veno-venosa, con pompa (CVVH), anticoagulazione con altre sostanze: Da 72 a 144 ore
39.95.24†↔	Emodialisi: Prolungata intermittente, anticoagulazione con altre sostanze	39.95.84†↔	Emofiltrazione: Continua, veno-venosa, con pompa (CVVH), anticoagulazione con altre sostanze: Da 144 a 264 ore
39.95.30†↔	Emodialisi: Continua, veno-venosa, con pompa (CVVHD), anticoagulazione con eparina o senza anticoagulazione, durata non specificata	39.95.85†↔	Emofiltrazione: Continua, veno-venosa, con pompa (CVVH), anticoagulazione con altre sostanze: Da 264 a 432 ore
39.95.31†↔	Emodialisi: Continua, veno-venosa, con pompa (CVVHD), anticoagulazione con eparina o senza anticoagulazione: Fino a 24 ore	39.95.86†↔	Emofiltrazione: Continua, veno-venosa, con pompa (CVVH), anticoagulazione con altre sostanze: Più di 432 ore
39.95.32†↔	Emodialisi: Continua, veno-venosa, con pompa (CVVHD), anticoagulazione con eparina o senza anticoagulazione: Da 24 a 72 ore	39.95.a0†↔	Emofiltrazione: Continua, arteriovenosa (CAVH), durata non specificata
39.95.33†↔	Emodialisi: Continua, veno-venosa, con pompa (CVVHD), anticoagulazione con eparina o senza anticoagulazione: Da 72 a 144 ore	39.95.a1†↔	Emofiltrazione: Continua, arteriovenosa (CAVH): Fino a 24 ore
39.95.34†↔	Emodialisi: Continua, veno-venosa, con pompa (CVVHD), anticoagulazione con eparina o senza anticoagulazione: Da 144 a 264 ore	39.95.a2†↔	Emofiltrazione: Continua, arteriovenosa (CAVH): Da 24 a 72 ore
39.95.35†↔	Emodialisi: Continua, veno-venosa, con pompa (CVVHD), anticoagulazione con eparina o senza anticoagulazione: Da 264 a 432 ore	39.95.a3†↔	Emofiltrazione: Continua, arteriovenosa (CAVH): Da 72 a 144 ore
39.95.36†↔	Emodialisi: Continua, veno-venosa, con pompa (CVVHD), anticoagulazione con eparina o senza anticoagulazione: Più di 432 ore	39.95.a4†↔	Emofiltrazione: Continua, arteriovenosa (CAVH): Da 144 a 264 ore
39.95.40†↔	Emodialisi: Continua, veno-venosa, con pompa (CVVHD), anticoagulazione con altre sostanze, durata non specificata	39.95.a5†↔	Emofiltrazione: Continua, arteriovenosa (CAVH): Da 264 a 432 ore
39.95.41†↔	Emodialisi: Continua, veno-venosa, con pompa (CVVHD), anticoagulazione con altre sostanze: Fino a 24 ore	39.95.a6†↔	Emofiltrazione: Continua, arteriovenosa (CAVH): Più di 432 ore
39.95.42†↔	Emodialisi: Continua, veno-venosa, con pompa (CVVHD), anticoagulazione con altre sostanze: Da 24 a 72 ore	39.95.b0†↔	Emodiafiltrazione: Intermittente, NAS
39.95.43†↔	Emodialisi: Continua, veno-venosa, con pompa (CVVHD), anticoagulazione con altre sostanze: Da 72 a 144 ore	39.95.b1†↔	Emodiafiltrazione: Intermittente, anticoagulazione con eparina o senza anticoagulazione
39.95.44†↔	Emodialisi: Continua, veno-venosa, con pompa (CVVHD), anticoagulazione con altre sostanze: Da 144 a 264 ore	39.95.b2†↔	Emodiafiltrazione: Intermittente, anticoagulazione con altre sostanze
39.95.45†↔	Emodialisi: Continua, veno-venosa, con pompa (CVVHD), anticoagulazione con altre sostanze: Da 264 a 432 ore	39.95.b3†↔	Emodiafiltrazione: Prolungata intermittente, anticoagulazione con eparina o senza anticoagulazione
39.95.46†↔	Emodialisi: Continua, veno-venosa, con pompa (CVVHD), anticoagulazione con altre sostanze: Più di 432 ore	39.95.b9†↔	Emodiafiltrazione: Prolungata intermittente, anticoagulazione con altre sostanze
39.95.60†↔	Emofiltrazione: Intermittente, NAS	39.95.c0†↔	Emodiafiltrazione: Continua, veno-venosa, con pompa (CVVHDF), anticoagulazione con eparina o senza anticoagulazione, durata non specificata
39.95.61†↔	Emofiltrazione: Intermittente, anticoagulazione con eparina o senza anticoagulazione	39.95.c1†↔	Emodiafiltrazione: Continua, veno-venosa, con pompa (CVVHDF), anticoagulazione con eparina o senza anticoagulazione: Fino a 24 ore
39.95.62†↔	Emofiltrazione: Intermittente, anticoagulazione con altre sostanze	39.95.c2†↔	Emodiafiltrazione: Continua, veno-venosa, con pompa (CVVHDF), anticoagulazione con eparina o senza anticoagulazione: Da 24 a 72 ore
		39.95.c3†↔	Emodiafiltrazione: Continua, veno-venosa, con pompa (CVVHDF), anticoagulazione con eparina o senza anticoagulazione: Da 72 a 144 ore

39.95.c4†↔	Emodiafiltrazione: Continua, veno-venosa, con pompa (CVVHDF), anticoagulazione con eparina o senza anticoagulazione: Da 144 a 264 ore	99.04.1i†↔	Trasfusione di concentrati di eritrociti, da 176 a 190 unità
39.95.c5†↔	Emodiafiltrazione: Continua, veno-venosa, con pompa (CVVHDF), anticoagulazione con eparina o senza anticoagulazione: Da 264 a 432 ore	99.04.1j†↔	Trasfusione di concentrati di eritrociti, da 191 a 205 unità
39.95.c6†↔	Emodiafiltrazione: Continua, veno-venosa, con pompa (CVVHDF), anticoagulazione con eparina o senza anticoagulazione: Più di 432 ore	99.04.1k†↔	Trasfusione di concentrati di eritrociti, da 206 a 220 unità
39.95.d0†↔	Emodiafiltrazione: Continua, veno-venosa, con pompa (CVVHDF), anticoagulazione con altre sostanze, NAS	99.04.1l†↔	Trasfusione di concentrati di eritrociti, da 221 a 235 unità
39.95.d1†↔	Emodiafiltrazione: Continua, veno-venosa, con pompa (CVVHDF), anticoagulazione con altre sostanze: Fino a 24 ore	99.04.1m†↔	Trasfusione di concentrati di eritrociti, da 236 a 250 unità
39.95.d2†↔	Emodiafiltrazione: Continua, veno-venosa, con pompa (CVVHDF), anticoagulazione con altre sostanze: Da 24 a 72 ore	↔	
39.95.d3†↔	Emodiafiltrazione: Continua, veno-venosa, con pompa (CVVHDF), anticoagulazione con altre sostanze: Da 72 a 144 ore	99.04.1n†↔	Trasfusione di concentrati di eritrociti, da 251 a 265 unità
39.95.d4†↔	Emodiafiltrazione: Continua, veno-venosa, con pompa (CVVHDF), anticoagulazione con altre sostanze: Da 144 a 264 ore	99.04.1o†↔	Trasfusione di concentrati di eritrociti, da 266 a 280 unità
39.95.d5†↔	Emodiafiltrazione: Continua, veno-venosa, con pompa (CVVHDF), anticoagulazione con altre sostanze: Da 264 a 432 ore	99.04.1p†↔	Trasfusione di concentrati di eritrociti, 281 e più unità
39.95.d9†↔	Emodiafiltrazione: Continua, veno-venosa, con pompa (CVVHDF), anticoagulazione con altre sostanze: Più di 432 ore	99.04.22†↔	Trasfusione di concentrati di eritrociti irradiati, da 6 a 10 unità terapeutiche
39.95.e0†↔	Emodiafiltrazione: Continua, arteriovenosa (CAVHDF), durata non specificata	99.04.23†↔	Trasfusione di concentrati di eritrociti irradiati, da 11 a 15 unità terapeutiche
39.95.e1†↔	Emodiafiltrazione: Continua, arteriovenosa (CAVHDF): Fino a 24 ore	99.04.24†↔	Trasfusione di concentrati di eritrociti irradiati, da 16 a 20 unità terapeutiche
39.95.e2†↔	Emodiafiltrazione: Continua, arteriovenosa (CAVHDF): Da 24 a 72 ore	99.04.25†↔	Trasfusione di concentrati di eritrociti irradiati, da 21 a 30 unità terapeutiche
39.95.e3†↔	Emodiafiltrazione: Continua, arteriovenosa (CAVHDF): Da 72 a 144 ore	99.04.26†↔	Trasfusione di concentrati di eritrociti irradiati, da 31 a 40 unità terapeutiche
39.95.e4†↔	Emodiafiltrazione: Continua, arteriovenosa (CAVHDF): Da 144 a 264 ore	99.04.27†↔	Trasfusione di concentrati di eritrociti irradiati, da 41 a 50 unità terapeutiche
39.95.e5†↔	Emodiafiltrazione: Continua, arteriovenosa (CAVHDF): Da 264 a 432 ore	99.04.28†↔	Trasfusione di concentrati di eritrociti irradiati, da 51 a 60 unità terapeutiche
39.95.e6†↔	Emodiafiltrazione: Continua, arteriovenosa (CAVHDF): Più di 432 ore	99.04.2a†↔	Trasfusione di concentrati di eritrociti irradiati, da 61 a 70 unità terapeutiche
39.97.10†↔	Perfusione isolata di arto	99.04.2b†↔	Trasfusione di concentrati di eritrociti irradiati, da 71 a 80 unità terapeutiche
39.9a.11†↔	Impianto o sostituzione di sistema di cateterismo a permanenza totalmente impiantabile	99.04.2c†↔	Trasfusione di concentrati di eritrociti irradiati, da 81 a 90 unità terapeutiche
50.92†↔	Assistenza epatica extracorporea	99.04.2d†↔	Trasfusione di concentrati di eritrociti irradiati, da 91 a 100 unità terapeutiche
51.95.00†↔	Rimozione di endoprotesi dal dotto biliare, NAS	99.04.2e†↔	Trasfusione di concentrati di eritrociti irradiati, da 101 a 115 unità terapeutiche
51.95.10†↔	Rimozione di endoprotesi dal dotto biliare, per via endoscopica	99.04.2f†↔	Trasfusione di concentrati di eritrociti irradiati, da 116 a 130 unità terapeutiche
51.95.11†↔	Rimozione di endoprotesi dal dotto biliare, percutanea-transepatica	99.04.2g†↔	Trasfusione di concentrati di eritrociti irradiati, da 131 a 145 unità terapeutiche
51.95.99†↔	Rimozione di endoprotesi dal dotto biliare, altro	99.04.2h†↔	Trasfusione di concentrati di eritrociti irradiati, da 146 a 160 unità terapeutiche
93.59.51†↔	Trattamento complesso per colonizzazione o infezione da agenti multiresistenti, da 7 a 13 giorni di trattamento	99.04.2i†↔	Trasfusione di concentrati di eritrociti irradiati, da 161 a 175 unità terapeutiche
93.59.52†↔	Trattamento complesso per colonizzazione o infezione da agenti multiresistenti, da 14 a 20 giorni di trattamento	99.04.2j†↔	Trasfusione di concentrati di eritrociti irradiati, da 176 a 190 unità terapeutiche
93.59.53†↔	Trattamento complesso per colonizzazione o infezione da agenti multiresistenti, 21 o più giorni di trattamento	99.04.2k†↔	Trasfusione di concentrati di eritrociti irradiati, da 191 a 205 unità terapeutiche
99.01†↔	Exsanguino trasfusione	99.04.2l†↔	Trasfusione di concentrati di eritrociti irradiati, da 206 a 220 unità terapeutiche
99.04.11†↔	Trasfusione di concentrato di eritrociti, da 6 a 10 unità	99.04.2m†↔	Trasfusione di concentrati di eritrociti irradiati, da 221 a 235 unità terapeutiche
99.04.12†↔	Trasfusione di concentrato di eritrociti, da 11 a 15 unità	↔	
99.04.14†↔	Trasfusione di concentrati di eritrociti, da 16 a 20 unità	99.04.2n†↔	Trasfusione di concentrati di eritrociti irradiati, da 236 a 250 unità terapeutiche
99.04.15†↔	Trasfusione di concentrati di eritrociti, da 21 a 30 unità	99.04.2o†↔	Trasfusione di concentrati di eritrociti irradiati, da 251 a 265 unità terapeutiche
99.04.16†↔	Trasfusione di concentrati di eritrociti, da 31 a 40 unità	99.04.2p†↔	Trasfusione di concentrati di eritrociti irradiati, da 266 a 280 unità terapeutiche
99.04.17†↔	Trasfusione di concentrati di eritrociti, da 41 a 50 unità	99.04.2q†↔	Trasfusione di concentrati di eritrociti irradiati, 281 e più unità terapeutiche
99.04.18†↔	Trasfusione di concentrati di eritrociti, da 51 a 60 unità	99.04.32†↔	Trasfusione di concentrati di eritrociti crioconservati, da 6 a 10 unità terapeutiche
99.04.19†↔	Trasfusione di concentrati di eritrociti, da 61 a 70 unità	99.04.33†↔	Trasfusione di concentrati di eritrociti crioconservati, da 11 a 15 unità terapeutiche
99.04.1a†↔	Trasfusione di concentrati di eritrociti, da 71 a 80 unità	99.04.34†↔	Trasfusione di concentrati di eritrociti crioconservati, da 16 a 20 unità terapeutiche
99.04.1b†↔	Trasfusione di concentrati di eritrociti, da 81 a 90 unità	99.04.35†↔	Trasfusione di concentrati di eritrociti crioconservati, da 21 a 30 unità terapeutiche
99.04.1c†↔	Trasfusione di concentrati di eritrociti, da 91 a 100 unità	99.04.36†↔	Trasfusione di concentrati di eritrociti crioconservati, 31 e più unità terapeutiche
99.04.1d†↔	Trasfusione di concentrati di eritrociti, da 101 a 115 unità	99.05.00†↔	Trasfusione di piastrine, NAS
99.04.1e†↔	Trasfusione di concentrati di eritrociti, da 116 a 130 unità	99.05.10†↔	Trasfusione di concentrato piastrinico, da 1 a 3 concentrati
99.04.1f†↔	Trasfusione di concentrati di eritrociti, da 131 a 145 unità	99.05.11†↔	Trasfusione di concentrato piastrinico, da 4 a 5 concentrati
99.04.1g†↔	Trasfusione di concentrati di eritrociti, da 146 a 160 unità	99.05.12†↔	Trasfusione di concentrato piastrinico, da 6 a 8 concentrati
99.04.1h†↔	Trasfusione di concentrati di eritrociti, da 161 a 175 unità	99.05.13†↔	Trasfusione di concentrato piastrinico, da 9 a 12 concentrati

99.05.14†↔	Trasfusione di concentrato piastrinico, da 13 a 15 concentrati	99.05.3b†↔	Trasfusione di concentrati piastrinici da aferesi, da 22 a 24 concentrati
99.05.16†↔	Trasfusione di concentrati piastrinici, da 16 a 18 concentrati	99.05.3c†↔	Trasfusione di concentrati piastrinici da aferesi, da 25 a 27 concentrati
99.05.17†↔	Trasfusione di concentrati piastrinici, da 19 a 21 concentrati	99.05.3d†↔	Trasfusione di concentrati piastrinici da aferesi, da 28 a 30 concentrati
99.05.18†↔	Trasfusione di concentrati piastrinici, da 22 a 24 concentrati	99.05.3e†↔	Trasfusione di concentrati piastrinici da aferesi, da 31 a 36 concentrati
99.05.19†↔	Trasfusione di concentrati piastrinici, da 25 a 27 concentrati	99.05.3f†↔	Trasfusione di concentrati piastrinici da aferesi, da 37 a 42 concentrati
99.05.1a†↔	Trasfusione di concentrati piastrinici, da 28 a 30 concentrati	99.05.3g†↔	Trasfusione di concentrati piastrinici da aferesi, da 43 a 48 concentrati
99.05.1b†↔	Trasfusione di concentrati piastrinici, da 31 a 36 concentrati	99.05.3h†↔	Trasfusione di concentrati piastrinici da aferesi, da 49 a 54 concentrati
99.05.1c†↔	Trasfusione di concentrati piastrinici, da 37 a 42 concentrati	99.05.3i†↔	Trasfusione di concentrati piastrinici da aferesi, da 55 a 60 concentrati
99.05.1d†↔	Trasfusione di concentrati piastrinici, da 43 a 48 concentrati	99.05.3j†↔	Trasfusione di concentrati piastrinici da aferesi, da 61 a 66 concentrati
99.05.1e†↔	Trasfusione di concentrati piastrinici, da 49 a 54 concentrati	99.05.3k†↔	Trasfusione di concentrati piastrinici da aferesi, da 67 a 82 concentrati
99.05.1f†↔	Trasfusione di concentrati piastrinici, da 55 a 60 concentrati	99.05.3l†↔	Trasfusione di concentrati piastrinici da aferesi, da 83 a 88 concentrati
99.05.1g†↔	Trasfusione di concentrati piastrinici, da 61 a 66 concentrati	99.05.3m†↔	Trasfusione di concentrati piastrinici da aferesi, da 89 a 94 concentrati
99.05.1h†↔	Trasfusione di concentrati piastrinici, da 67 a 72 concentrati	99.05.3n†↔	Trasfusione di concentrati piastrinici da aferesi, da 95 a 100 concentrati
99.05.1i†↔	Trasfusione di concentrati piastrinici, da 73 a 78 concentrati	99.05.3o†↔	Trasfusione di concentrati piastrinici da aferesi, da 101 a 106 concentrati
99.05.22†↔	Trasfusione di concentrati piastrinici specifici per il paziente, da 4 a 5 concentrati	99.05.3p†↔	Trasfusione di concentrati piastrinici da aferesi, da 107 a 112 concentrati
99.05.23†↔	Trasfusione di concentrati piastrinici specifici per il paziente, da 6 a 8 concentrati	99.05.3q†↔	Trasfusione di concentrati piastrinici da aferesi, da 113 a 118 concentrati
99.05.24†↔	Trasfusione di concentrati piastrinici specifici per il paziente, da 9 a 12 concentrati	99.05.3r†↔	Trasfusione di concentrati piastrinici, 119 e più concentrati
99.05.25†↔	Trasfusione di concentrati piastrinici specifici per il paziente, da 13 a 15 concentrati	99.07.22†↔	Trasfusione di plasma fresco congelato (qFFP/PFC quarantenato), da 6 a 10 unità terapeutiche
99.05.26†↔	Trasfusione di concentrati piastrinici specifici per il paziente, da 16 a 18 concentrati	99.07.23†↔	Trasfusione di plasma fresco congelato (qFFP/PFC quarantenato), da 11 a 15 unità terapeutiche
99.05.27†↔	Trasfusione di concentrati piastrinici specifici per il paziente, da 19 a 21 concentrati	99.07.24†↔	Trasfusione di plasma fresco congelato (qFFP/PFC quarantenato), da 16 a 20 unità terapeutiche
99.05.28†↔	Trasfusione di concentrati piastrinici specifici per il paziente, da 22 a 24 concentrati	99.07.25†↔	Trasfusione di plasma fresco congelato (qFFP/PFC quarantenato), da 21 a 25 unità terapeutiche
99.05.29†↔	Trasfusione di concentrati piastrinici specifici per il paziente, da 25 a 27 concentrati	99.07.26†↔	Trasfusione di plasma fresco congelato (qFFP/PFC quarantenato), da 26 a 30 unità terapeutiche
99.05.2a†↔	Trasfusione di concentrati piastrinici specifici per il paziente, da 28 a 30 concentrati	99.07.27†↔	Trasfusione di plasma fresco congelato (qFFP/PFC quarantenato), da 31 a 35 unità terapeutiche
99.05.2b†↔	Trasfusione di concentrati piastrinici specifici per il paziente, da 31 a 33 concentrati	99.07.28†↔	Trasfusione di plasma fresco congelato (qFFP/PFC quarantenato), da 36 a 40 unità terapeutiche
99.05.2c†↔	Trasfusione di concentrati piastrinici specifici per il paziente, da 34 a 36 concentrati	99.07.2a†↔	Trasfusione di plasma fresco congelato (qFFP/PFC quarantenato), da 41 a 45 unità terapeutiche
99.05.2d†↔	Trasfusione di concentrati piastrinici specifici per il paziente, da 37 a 39 concentrati	99.07.2b†↔	Trasfusione di plasma fresco congelato (qFFP/PFC quarantenato), da 46 a 50 unità terapeutiche
99.05.2e†↔	Trasfusione di concentrati piastrinici specifici per il paziente, da 40 a 42 concentrati	99.07.2c†↔	Trasfusione di plasma fresco congelato (qFFP/PFC quarantenato), 51 e più unità terapeutiche
99.05.2f†↔	Trasfusione di concentrati piastrinici specifici per il paziente, da 43 a 45 concentrati	99.07.32†↔	Trasfusione di plasma fresco congelato patogeno-inattivato (piFFP/PFC inattivato), da 6 a 10 unità terapeutiche
99.05.2g†↔	Trasfusione di concentrati piastrinici specifici per il paziente, da 46 a 48 concentrati	99.07.33†↔	Trasfusione di plasma fresco congelato patogeno-inattivato (piFFP/PFC inattivato), da 11 a 15 unità terapeutiche
99.05.2h†↔	Trasfusione di concentrati piastrinici specifici per il paziente, da 49 a 51 concentrati	99.07.34†↔	Trasfusione di plasma fresco congelato patogeno-inattivato (piFFP/PFC inattivato), da 16 a 20 unità terapeutiche
99.05.2i†↔	Trasfusione di concentrati piastrinici specifici per il paziente, da 52 a 54 concentrati	99.07.35†↔	Trasfusione di plasma fresco congelato patogeno-inattivato (piFFP/PFC inattivato), da 21 a 25 unità terapeutiche
99.05.2j†↔	Trasfusione di concentrati piastrinici specifici per il paziente, da 55 a 57 concentrati	99.07.36†↔	Trasfusione di plasma fresco congelato patogeno-inattivato (piFFP/PFC inattivato), da 26 a 30 unità terapeutiche
99.05.2k†↔	Trasfusione di concentrati piastrinici specifici per il paziente, da 58 a 60 concentrati	99.07.37†↔	Trasfusione di plasma fresco congelato patogeno-inattivato (piFFP/PFC inattivato), da 31 a 35 unità terapeutiche
99.05.2l†↔	Trasfusione di concentrati piastrinici specifici per il paziente, da 61 a 63 concentrati	99.07.38†↔	Trasfusione di plasma fresco congelato patogeno-inattivato (piFFP/PFC inattivato), da 36 a 40 unità terapeutiche
99.05.2m†↔	Trasfusione di concentrati piastrinici specifici per il paziente, da 64 a 66 concentrati	99.07.3a†↔	Trasfusione di plasma fresco congelato patogeno-inattivato (piFFP/PFC inattivato), da 41 a 45 unità terapeutiche
99.05.2n†↔	Trasfusione di concentrati piastrinici specifici per il paziente, da 67 a 69 concentrati	99.07.3b†↔	Trasfusione di plasma fresco congelato patogeno-inattivato (piFFP/PFC inattivato), da 46 a 50 unità terapeutiche
99.05.2o†↔	Trasfusione di concentrati piastrinici specifici per il paziente, 70 e più concentrati	99.07.3c†↔	Trasfusione di plasma fresco congelato patogeno-inattivato (piFFP/PFC inattivato), 51 e più unità terapeutiche
99.05.34†↔	Trasfusione di concentrati piastrinici da aferesi, 4 concentrati		
99.05.35†↔	Trasfusione di concentrati piastrinici da aferesi, 5 concentrati		
99.05.36†↔	Trasfusione di concentrati piastrinici da aferesi, da 6 a 8 concentrati		
99.05.37†↔	Trasfusione di concentrati piastrinici da aferesi, da 9 a 12 concentrati		
99.05.38†↔	Trasfusione di concentrati piastrinici da aferesi, da 13 a 15 concentrati		
99.05.39†↔	Trasfusione di concentrati piastrinici da aferesi, da 16 a 18 concentrati		
99.05.3a†↔	Trasfusione di concentrati piastrinici da aferesi, da 19 a 21 concentrati		

99.71.00†↔	Plasmaferesi terapeutica, NAS	99.76.11†↔	Immunoadsorbimento extracorporeo, su colonna rigenerabile
99.71.12†↔	Plasmaferesi terapeutica, scambio di plasma con cloruro di sodio e colloidali (ad es. albumina)	99.76.20†↔	LDL-afesi
99.71.13†↔	Plasmaferesi terapeutica, scambio di plasma esclusivamente con FFP (qFFP, piFFP)	99.76.99†↔	Immunoadsorbimento extracorporeo, altro
99.71.99†↔	Plasmaferesi terapeutica, altro	99.79.00†↔	Altre aferesi, NAS
99.72.11†↔	Leucoferesi terapeutica	99.79.11†↔	Preparazione al trapianto d'organo con donatore vivente AB0-incompatibile
99.73†↔	Eritrociroaferesi terapeutica	99.79.21†↔	Aferesi per eliminazione di endotossine mediante emoperfusione con polimixina
99.74†↔	Piastrinoafesi terapeutica	99.88†↔	Fotofesi terapeutica
99.76.00†↔	Immunoadsorbimento extracorporeo, NAS		
99.76.10†↔	Immunoadsorbimento extracorporeo, su colonna non rigenerabile		

Procedura KPP-3

34.04†↔	Drenaggio pleurico (inserzione di catetere intercostale per drenaggio)	37.69.87†↔	Durata del trattamento con sistema di assistenza cardiocircolatoria e respiratoria, con pompa, con ossigenatore (rimozione di CO2 inclusa), extracorporeo, veno-venoso, 168 ore e più
34.05†↔	Creazione di shunt pleuroperitoneale	37.69.a0†↔	Durata del trattamento con sistema di assistenza cardiocircolatoria e respiratoria, con pompa, con ossigenatore (rimozione di CO2 inclusa), extracorporeo, veno-arterioso o veno-venoarterioso, meno di 24 ore
34.09.10†↔	Altra incisione della pleura, Adesiolisi di polmone e parete toracica	37.69.a1†↔	Durata del trattamento con sistema di assistenza cardiocircolatoria e respiratoria, con pompa, con ossigenatore (rimozione di CO2 inclusa), extracorporeo, veno-arterioso o veno-venoarterioso, da 24 ore a meno di 48 ore
37.69.70†↔	Durata del trattamento con sistema di assistenza cardiocircolatoria e respiratoria, con pompa, con rimozione di CO2, extracorporeo, veno-venoso, meno di 24 ore	37.69.a2†↔	Durata del trattamento con sistema di assistenza cardiocircolatoria e respiratoria, con pompa, con ossigenatore (rimozione di CO2 inclusa), extracorporeo, veno-arterioso o veno-venoarterioso, da 48 ore a meno di 72 ore
37.69.71†↔	Durata del trattamento con sistema di assistenza cardiocircolatoria e respiratoria, con pompa, con rimozione di CO2, extracorporeo, veno-venoso, da 24 ore a meno di 48 ore	37.69.a3†↔	Durata del trattamento con sistema di assistenza cardiocircolatoria e respiratoria, con pompa, con ossigenatore (rimozione di CO2 inclusa), extracorporeo, veno-arterioso o veno-venoarterioso, da 72 ore a meno di 96 ore
37.69.72†↔	Durata del trattamento con sistema di assistenza cardiocircolatoria e respiratoria, con pompa, con rimozione di CO2, extracorporeo, veno-venoso, da 48 ore a meno di 72 ore	37.69.a4†↔	Durata del trattamento con sistema di assistenza cardiocircolatoria e respiratoria, con pompa, con ossigenatore (rimozione di CO2 inclusa), extracorporeo, veno-arterioso o veno-venoarterioso, da 96 ore a meno di 120 ore
37.69.73†↔	Durata del trattamento con sistema di assistenza cardiocircolatoria e respiratoria, con pompa, con rimozione di CO2, extracorporeo, veno-venoso, da 72 ore a meno di 96 ore	37.69.a5†↔	Durata del trattamento con sistema di assistenza cardiocircolatoria e respiratoria, con pompa, con ossigenatore (rimozione di CO2 inclusa), extracorporeo, veno-arterioso o veno-venoarterioso, da 120 ore a meno di 144 ore
37.69.74†↔	Durata del trattamento con sistema di assistenza cardiocircolatoria e respiratoria, con pompa, con rimozione di CO2, extracorporeo, veno-venoso, da 96 ore a meno di 120 ore	37.69.a6†↔	Durata del trattamento con sistema di assistenza cardiocircolatoria e respiratoria, con pompa, con ossigenatore (rimozione di CO2 inclusa), extracorporeo, veno-arterioso o veno-venoarterioso, da 144 ore a meno di 168 ore
37.69.75†↔	Durata del trattamento con sistema di assistenza cardiocircolatoria e respiratoria, con pompa, con rimozione di CO2, extracorporeo, veno-venoso, da 120 ore a meno di 144 ore	37.69.a7†↔	Durata del trattamento con sistema di assistenza cardiocircolatoria e respiratoria, con pompa, con ossigenatore (rimozione di CO2 inclusa), extracorporeo, veno-arterioso o veno-venoarterioso, 168 ore e più
37.69.76†↔	Durata del trattamento con sistema di assistenza cardiocircolatoria e respiratoria, con pompa, con rimozione di CO2, extracorporeo, veno-venoso, da 144 ore a meno di 168 ore	37.69.b0†↔	Durata del trattamento con sistema di assistenza cardiocircolatoria e respiratoria, senza pompa, con rimozione di CO2, meno di 24 ore
37.69.77†↔	Durata del trattamento con sistema di assistenza cardiocircolatoria e respiratoria, con pompa, con rimozione di CO2, extracorporeo, veno-venoso, 168 ore e più	37.69.b1†↔	Durata del trattamento con sistema di assistenza cardiocircolatoria e respiratoria, senza pompa, con rimozione di CO2, da 24 ore a meno di 48 ore
37.69.80†↔	Durata del trattamento con sistema di assistenza cardiocircolatoria e respiratoria, con pompa, con ossigenatore (rimozione di CO2 inclusa), extracorporeo, veno-venoso, meno di 24 ore	37.69.b2†↔	Durata del trattamento con sistema di assistenza cardiocircolatoria e respiratoria, senza pompa, con rimozione di CO2, da 48 ore a meno di 72 ore
37.69.81†↔	Durata del trattamento con sistema di assistenza cardiocircolatoria e respiratoria, con pompa, con ossigenatore (rimozione di CO2 inclusa), extracorporeo, veno-venoso, da 24 ore a meno di 48 ore	37.69.b3†↔	Durata del trattamento con sistema di assistenza cardiocircolatoria e respiratoria, senza pompa, con rimozione di CO2, da 72 ore a meno di 96 ore
37.69.82†↔	Durata del trattamento con sistema di assistenza cardiocircolatoria e respiratoria, con pompa, con ossigenatore (rimozione di CO2 inclusa), extracorporeo, veno-venoso, da 48 ore a meno di 72 ore	37.69.b4†↔	Durata del trattamento con sistema di assistenza cardiocircolatoria e respiratoria, senza pompa, con rimozione di CO2, da 96 ore a meno di 120 ore
37.69.83†↔	Durata del trattamento con sistema di assistenza cardiocircolatoria e respiratoria, con pompa, con ossigenatore (rimozione di CO2 inclusa), extracorporeo, veno-venoso, da 72 ore a meno di 96 ore	37.69.b5†↔	Durata del trattamento con sistema di assistenza cardiocircolatoria e respiratoria, senza pompa, con rimozione di CO2, da 120 ore a meno di 144 ore
37.69.84†↔	Durata del trattamento con sistema di assistenza cardiocircolatoria e respiratoria, con pompa, con ossigenatore (rimozione di CO2 inclusa), extracorporeo, veno-venoso, da 96 ore a meno di 120 ore	37.69.b6†↔	Durata del trattamento con sistema di assistenza cardiocircolatoria e respiratoria, senza pompa, con rimozione di CO2, da 144 ore a meno di 168 ore
37.69.85†↔	Durata del trattamento con sistema di assistenza cardiocircolatoria e respiratoria, con pompa, con ossigenatore (rimozione di CO2 inclusa), extracorporeo, veno-venoso, da 120 ore a meno di 144 ore		
37.69.86†↔	Durata del trattamento con sistema di assistenza cardiocircolatoria e respiratoria, con pompa, con ossigenatore (rimozione di CO2 inclusa), extracorporeo, veno-venoso, da 144 ore a meno di 168 ore		

37.69.b7†↔	Durata del trattamento con sistema di assistenza cardiocircolatoria e respiratoria, senza pompa, con rimozione di CO2, 168 ore e più	39.95.73†↔	Emofiltrazione: Continua, veno-venosa, con pompa (CVVH), anticoagulazione con eparina o senza anticoagulazione: Da 72 a 144 ore
37.6a.a1†↔	Impianto di sistema di assistenza cardiocircolatoria e respiratoria, senza pompa, con rimozione di CO2, extracorporeo, arterio-venoso, chirurgico a cielo aperto per via extratoracica (es. denudamento di vaso)	39.95.74†↔	Emofiltrazione: Continua, veno-venosa, con pompa (CVVH), anticoagulazione con eparina o senza anticoagulazione: Da 144 a 264 ore
37.6a.a2†↔	Impianto di sistema di assistenza cardiocircolatoria e respiratoria, con pompa, con rimozione di CO2, extracorporeo, arterio-venoso, percutaneo	39.95.75†↔	Emofiltrazione: Continua, veno-venosa, con pompa (CVVH), anticoagulazione con eparina o senza anticoagulazione: Da 264 a 432 ore
39.95.10†↔	Emodialisi: NAS	39.95.76†↔	Emofiltrazione: Continua, veno-venosa, con pompa (CVVH), anticoagulazione con eparina o senza anticoagulazione: Più di 432 ore
39.95.19†↔	Emodialisi: altro	39.95.80†↔	Emofiltrazione: Continua, veno-venosa, con pompa (CVVH), anticoagulazione con altre sostanze, durata non specificata
39.95.20†↔	Emodialisi: Intermittente, NAS	39.95.81†↔	Emofiltrazione: Continua, veno-venosa, con pompa (CVVH), anticoagulazione con altre sostanze: Fino a 24 ore
39.95.21†↔	Emodialisi: Intermittente, anticoagulazione con eparina o senza anticoagulazione	39.95.82†↔	Emofiltrazione: Continua, veno-venosa, con pompa (CVVH), anticoagulazione con altre sostanze: Da 24 a 72 ore
39.95.22†↔	Emodialisi: Intermittente, anticoagulazione con altre sostanze	39.95.83†↔	Emofiltrazione: Continua, veno-venosa, con pompa (CVVH), anticoagulazione con altre sostanze: Da 72 a 144 ore
39.95.23†↔	Emodialisi: Prolungata intermittente, anticoagulazione con eparina o senza anticoagulazione	39.95.84†↔	Emofiltrazione: Continua, veno-venosa, con pompa (CVVH), anticoagulazione con altre sostanze: Da 144 a 264 ore
39.95.24†↔	Emodialisi: Prolungata intermittente, anticoagulazione con altre sostanze	39.95.85†↔	Emofiltrazione: Continua, veno-venosa, con pompa (CVVH), anticoagulazione con altre sostanze: Da 264 a 432 ore
39.95.30†↔	Emodialisi: Continua, veno-venosa, con pompa (CVVHD), anticoagulazione con eparina o senza anticoagulazione, durata non specificata	39.95.86†↔	Emofiltrazione: Continua, veno-venosa, con pompa (CVVH), anticoagulazione con altre sostanze: Più di 432 ore
39.95.31†↔	Emodialisi: Continua, veno-venosa, con pompa (CVVHD), anticoagulazione con eparina o senza anticoagulazione: Fino a 24 ore	39.95.a0†↔	Emofiltrazione: Continua, arteriovenosa (CAVH), durata non specificata
39.95.32†↔	Emodialisi: Continua, veno-venosa, con pompa (CVVHD), anticoagulazione con eparina o senza anticoagulazione: Da 24 a 72 ore	39.95.a1†↔	Emofiltrazione: Continua, arteriovenosa (CAVH): Fino a 24 ore
39.95.33†↔	Emodialisi: Continua, veno-venosa, con pompa (CVVHD), anticoagulazione con eparina o senza anticoagulazione: Da 72 a 144 ore	39.95.a2†↔	Emofiltrazione: Continua, arteriovenosa (CAVH): Da 24 a 72 ore
39.95.34†↔	Emodialisi: Continua, veno-venosa, con pompa (CVVHD), anticoagulazione con eparina o senza anticoagulazione: Da 144 a 264 ore	39.95.a3†↔	Emofiltrazione: Continua, arteriovenosa (CAVH): Da 72 a 144 ore
39.95.35†↔	Emodialisi: Continua, veno-venosa, con pompa (CVVHD), anticoagulazione con eparina o senza anticoagulazione: Da 264 a 432 ore	39.95.a4†↔	Emofiltrazione: Continua, arteriovenosa (CAVH): Da 144 a 264 ore
39.95.36†↔	Emodialisi: Continua, veno-venosa, con pompa (CVVHD), anticoagulazione con eparina o senza anticoagulazione: Più di 432 ore	39.95.a5†↔	Emofiltrazione: Continua, arteriovenosa (CAVH): Da 264 a 432 ore
39.95.40†↔	Emodialisi: Continua, veno-venosa, con pompa (CVVHD), anticoagulazione con altre sostanze, durata non specificata	39.95.a6†↔	Emofiltrazione: Continua, arteriovenosa (CAVH): Più di 432 ore
39.95.41†↔	Emodialisi: Continua, veno-venosa, con pompa (CVVHD), anticoagulazione con altre sostanze: Fino a 24 ore	39.95.b0†↔	Emodiafiltrazione: Intermittente, NAS
39.95.42†↔	Emodialisi: Continua, veno-venosa, con pompa (CVVHD), anticoagulazione con altre sostanze: Da 24 a 72 ore	39.95.b1†↔	Emodiafiltrazione: Intermittente, anticoagulazione con eparina o senza anticoagulazione
39.95.43†↔	Emodialisi: Continua, veno-venosa, con pompa (CVVHD), anticoagulazione con altre sostanze: Da 72 a 144 ore	39.95.b2†↔	Emodiafiltrazione: Intermittente, anticoagulazione con altre sostanze
39.95.44†↔	Emodialisi: Continua, veno-venosa, con pompa (CVVHD), anticoagulazione con altre sostanze: Da 144 a 264 ore	39.95.b3†↔	Emodiafiltrazione: Prolungata intermittente, anticoagulazione con eparina o senza anticoagulazione
39.95.45†↔	Emodialisi: Continua, veno-venosa, con pompa (CVVHD), anticoagulazione con altre sostanze: Da 264 a 432 ore	39.95.b9†↔	Emodiafiltrazione: Prolungata intermittente, anticoagulazione con altre sostanze
39.95.46†↔	Emodialisi: Continua, veno-venosa, con pompa (CVVHD), anticoagulazione con altre sostanze: Più di 432 ore	39.95.c0†↔	Emodiafiltrazione: Continua, veno-venosa, con pompa (CVVHDF), anticoagulazione con eparina o senza anticoagulazione, durata non specificata
39.95.60†↔	Emofiltrazione: Intermittente, NAS	39.95.c1†↔	Emodiafiltrazione: Continua, veno-venosa, con pompa (CVVHDF), anticoagulazione con eparina o senza anticoagulazione: Fino a 24 ore
39.95.61†↔	Emofiltrazione: Intermittente, anticoagulazione con eparina o senza anticoagulazione	39.95.c2†↔	Emodiafiltrazione: Continua, veno-venosa, con pompa (CVVHDF), anticoagulazione con eparina o senza anticoagulazione: Da 24 a 72 ore
39.95.62†↔	Emofiltrazione: Intermittente, anticoagulazione con altre sostanze	39.95.c3†↔	Emodiafiltrazione: Continua, veno-venosa, con pompa (CVVHDF), anticoagulazione con eparina o senza anticoagulazione: Da 72 a 144 ore
39.95.63†↔	Emofiltrazione: Prolungata intermittente, anticoagulazione con eparina o senza anticoagulazione	39.95.c4†↔	Emodiafiltrazione: Continua, veno-venosa, con pompa (CVVHDF), anticoagulazione con eparina o senza anticoagulazione: Da 144 a 264 ore
39.95.64†↔	Emofiltrazione: Prolungata intermittente, anticoagulazione con altre sostanze	39.95.c5†↔	Emodiafiltrazione: Continua, veno-venosa, con pompa (CVVHDF), anticoagulazione con eparina o senza anticoagulazione: Da 264 a 432 ore
39.95.70†↔	Emofiltrazione: Continua, veno-venosa, con pompa (CVVH), anticoagulazione con eparina o senza anticoagulazione, durata non specificata	39.95.c6†↔	Emodiafiltrazione: Continua, veno-venosa, con pompa (CVVHDF), anticoagulazione con eparina o senza anticoagulazione: Più di 432 ore
39.95.71†↔	Emofiltrazione: Continua, veno-venosa, con pompa (CVVH), anticoagulazione con eparina o senza anticoagulazione: Fino a 24 ore	39.95.d0†↔	Emodiafiltrazione: Continua, veno-venosa, con pompa (CVVHDF), anticoagulazione con altre sostanze, NAS
39.95.72†↔	Emofiltrazione: Continua, veno-venosa, con pompa (CVVH), anticoagulazione con eparina o senza anticoagulazione: Da 24 a 72 ore	39.95.d1†↔	Emodiafiltrazione: Continua, veno-venosa, con pompa (CVVHDF), anticoagulazione con altre sostanze: Fino a 24 ore
		39.95.d2†↔	Emodiafiltrazione: Continua, veno-venosa, con pompa (CVVHDF), anticoagulazione con altre sostanze: Da 24 a 72 ore

39.95.d3†↔	Emodiafiltrazione: Continua, veno-venosa, con pompa (CVVHDF), anticoagulazione con altre sostanze: Da 72 a 144 ore	99.04.25†↔	Trasfusione di concentrati di eritrociti irradiati, da 21 a 30 unità terapeutiche
39.95.d4†↔	Emodiafiltrazione: Continua, veno-venosa, con pompa (CVVHDF), anticoagulazione con altre sostanze: Da 144 a 264 ore	99.04.26†↔	Trasfusione di concentrati di eritrociti irradiati, da 31 a 40 unità terapeutiche
39.95.d5†↔	Emodiafiltrazione: Continua, veno-venosa, con pompa (CVVHDF), anticoagulazione con altre sostanze: Da 264 a 432 ore	99.04.27†↔	Trasfusione di concentrati di eritrociti irradiati, da 41 a 50 unità terapeutiche
39.95.d9†↔	Emodiafiltrazione: Continua, veno-venosa, con pompa (CVVHDF), anticoagulazione con altre sostanze: Più di 432 ore	99.04.28†↔	Trasfusione di concentrati di eritrociti irradiati, da 51 a 60 unità terapeutiche
39.95.e0†↔	Emodiafiltrazione: Continua, arteriovenosa (CAVHDF), durata non specificata	99.04.2a†↔	Trasfusione di concentrati di eritrociti irradiati, da 61 a 70 unità terapeutiche
39.95.e1†↔	Emodiafiltrazione: Continua, arteriovenosa (CAVHDF): Fino a 24 ore	99.04.2b†↔	Trasfusione di concentrati di eritrociti irradiati, da 71 a 80 unità terapeutiche
39.95.e2†↔	Emodiafiltrazione: Continua, arteriovenosa (CAVHDF): Da 24 a 72 ore	99.04.2c†↔	Trasfusione di concentrati di eritrociti irradiati, da 81 a 90 unità terapeutiche
39.95.e3†↔	Emodiafiltrazione: Continua, arteriovenosa (CAVHDF): Da 72 a 144 ore	99.04.2d†↔	Trasfusione di concentrati di eritrociti irradiati, da 91 a 100 unità terapeutiche
39.95.e4†↔	Emodiafiltrazione: Continua, arteriovenosa (CAVHDF): Da 144 a 264 ore	99.04.2e†↔	Trasfusione di concentrati di eritrociti irradiati, da 101 a 115 unità terapeutiche
39.95.e5†↔	Emodiafiltrazione: Continua, arteriovenosa (CAVHDF): Da 264 a 432 ore	99.04.2f†↔	Trasfusione di concentrati di eritrociti irradiati, da 116 a 130 unità terapeutiche
39.95.e6†↔	Emodiafiltrazione: Continua, arteriovenosa (CAVHDF): Più di 432 ore	99.04.2g†↔	Trasfusione di concentrati di eritrociti irradiati, da 131 a 145 unità terapeutiche
39.97.10†↔	Perfusione isolata di arto	99.04.2h†↔	Trasfusione di concentrati di eritrociti irradiati, da 146 a 160 unità terapeutiche
39.9a.11†↔	Impianto o sostituzione di sistema di cateterismo a permanenza totalmente impiantabile	99.04.2i†↔	Trasfusione di concentrati di eritrociti irradiati, da 161 a 175 unità terapeutiche
50.92†↔	Assistenza epatica extracorporea	99.04.2j†↔	Trasfusione di concentrati di eritrociti irradiati, da 176 a 190 unità terapeutiche
51.95.00†↔	Rimozione di endoprotesi dal dotto biliare, NAS	99.04.2k†↔	Trasfusione di concentrati di eritrociti irradiati, da 191 a 205 unità terapeutiche
51.95.10†↔	Rimozione di endoprotesi dal dotto biliare, per via endoscopica	99.04.2l†↔	Trasfusione di concentrati di eritrociti irradiati, da 206 a 220 unità terapeutiche
51.95.11†↔	Rimozione di endoprotesi dal dotto biliare, percutanea-transepatica	99.04.2m†↔	Trasfusione di concentrati di eritrociti irradiati, da 221 a 235 unità terapeutiche
51.95.99†↔	Rimozione di endoprotesi dal dotto biliare, altro	99.04.2n†↔	Trasfusione di concentrati di eritrociti irradiati, da 236 a 250 unità terapeutiche
93.59.51†↔	Trattamento complesso per colonizzazione o infezione da agenti multiresistenti, da 7 a 13 giorni di trattamento	99.04.2o†↔	Trasfusione di concentrati di eritrociti irradiati, da 251 a 265 unità terapeutiche
93.59.52†↔	Trattamento complesso per colonizzazione o infezione da agenti multiresistenti, da 14 a 20 giorni di trattamento	99.04.2p†↔	Trasfusione di concentrati di eritrociti irradiati, da 266 a 280 unità terapeutiche
93.59.53†↔	Trattamento complesso per colonizzazione o infezione da agenti multiresistenti, 21 o più giorni di trattamento	99.04.2q†↔	Trasfusione di concentrati di eritrociti irradiati, 281 e più unità terapeutiche
99.01†↔	Exsanguino trasfusione	99.04.32†↔	Trasfusione di concentrati di eritrociti crioconservati, da 6 a 10 unità terapeutiche
99.04.11†↔	Trasfusione di concentrato di eritrociti, da 6 a 10 unità	99.04.33†↔	Trasfusione di concentrati di eritrociti crioconservati, da 11 a 15 unità terapeutiche
99.04.12†↔	Trasfusione di concentrato di eritrociti, da 11 a 15 unità	99.04.34†↔	Trasfusione di concentrati di eritrociti crioconservati, da 16 a 20 unità terapeutiche
99.04.14†↔	Trasfusione di concentrati di eritrociti, da 16 a 20 unità	99.04.35†↔	Trasfusione di concentrati di eritrociti crioconservati, da 21 a 30 unità terapeutiche
99.04.15†↔	Trasfusione di concentrati di eritrociti, da 21 a 30 unità	99.04.36†↔	Trasfusione di concentrati di eritrociti crioconservati, 31 e più unità terapeutiche
99.04.16†↔	Trasfusione di concentrati di eritrociti, da 31 a 40 unità	99.05.00†↔	Trasfusione di piastrine, NAS
99.04.17†↔	Trasfusione di concentrati di eritrociti, da 41 a 50 unità	99.05.10†↔	Trasfusione di concentrato piastrinico, da 1 a 3 concentrati
99.04.18†↔	Trasfusione di concentrati di eritrociti, da 51 a 60 unità	99.05.11†↔	Trasfusione di concentrato piastrinico, da 4 a 5 concentrati
99.04.19†↔	Trasfusione di concentrati di eritrociti, da 61 a 70 unità	99.05.12†↔	Trasfusione di concentrato piastrinico, da 6 a 8 concentrati
99.04.1a†↔	Trasfusione di concentrati di eritrociti, da 71 a 80 unità	99.05.13†↔	Trasfusione di concentrato piastrinico, da 9 a 12 concentrati
99.04.1b†↔	Trasfusione di concentrati di eritrociti, da 81 a 90 unità	99.05.14†↔	Trasfusione di concentrato piastrinico, da 13 a 15 concentrati
99.04.1c†↔	Trasfusione di concentrati di eritrociti, da 91 a 100 unità	99.05.16†↔	Trasfusione di concentrati piastrinici, da 16 a 18 concentrati
99.04.1d†↔	Trasfusione di concentrati di eritrociti, da 101 a 115 unità	99.05.17†↔	Trasfusione di concentrati piastrinici, da 19 a 21 concentrati
99.04.1e†↔	Trasfusione di concentrati di eritrociti, da 116 a 130 unità	99.05.18†↔	Trasfusione di concentrati piastrinici, da 22 a 24 concentrati
99.04.1f†↔	Trasfusione di concentrati di eritrociti, da 131 a 145 unità	99.05.19†↔	Trasfusione di concentrati piastrinici, da 25 a 27 concentrati
99.04.1g†↔	Trasfusione di concentrati di eritrociti, da 146 a 160 unità	99.05.1a†↔	Trasfusione di concentrati piastrinici, da 28 a 30 concentrati
99.04.1h†↔	Trasfusione di concentrati di eritrociti, da 161 a 175 unità	99.05.1b†↔	Trasfusione di concentrati piastrinici, da 31 a 36 concentrati
99.04.1i†↔	Trasfusione di concentrati di eritrociti, da 176 a 190 unità	99.05.1c†↔	Trasfusione di concentrati piastrinici, da 37 a 42 concentrati
99.04.1j†↔	Trasfusione di concentrati di eritrociti, da 191 a 205 unità	99.05.1d†↔	Trasfusione di concentrati piastrinici, da 43 a 48 concentrati
99.04.1k†↔	Trasfusione di concentrati di eritrociti, da 206 a 220 unità	99.05.1e†↔	Trasfusione di concentrati piastrinici, da 49 a 54 concentrati
99.04.1l†↔	Trasfusione di concentrati di eritrociti, da 221 a 235 unità	99.05.1f†↔	Trasfusione di concentrati piastrinici, da 55 a 60 concentrati
99.04.1m†↔	Trasfusione di concentrati di eritrociti, da 236 a 250 unità	99.05.1g†↔	Trasfusione di concentrati piastrinici, da 61 a 66 concentrati
99.04.1n†↔	Trasfusione di concentrati di eritrociti, da 251 a 265 unità	99.05.1h†↔	Trasfusione di concentrati piastrinici, da 67 a 72 concentrati
99.04.1o†↔	Trasfusione di concentrati di eritrociti, da 266 a 280 unità	99.05.1i†↔	Trasfusione di concentrati piastrinici, da 73 a 78 concentrati
99.04.1p†↔	Trasfusione di concentrati di eritrociti, 281 e più unità	99.05.1j†↔	Trasfusione di concentrati piastrinici, da 79 a 84 concentrati
99.04.22†↔	Trasfusione di concentrati di eritrociti irradiati, da 6 a 10 unità terapeutiche		
99.04.23†↔	Trasfusione di concentrati di eritrociti irradiati, da 11 a 15 unità terapeutiche		
99.04.24†↔	Trasfusione di concentrati di eritrociti irradiati, da 16 a 20 unità terapeutiche		



99.05.1k†↔	Trasfusione di concentrati piastrinici, da 85 a 90 concentrati	99.07.24†↔	Trasfusione di plasma fresco congelato (qFFP/PFC quarantenato), da 16 a 20 unità terapeutiche
99.05.1l†↔	Trasfusione di concentrati piastrinici, da 91 a 96 concentrati	99.07.25†↔	Trasfusione di plasma fresco congelato (qFFP/PFC quarantenato), da 21 a 25 unità terapeutiche
99.05.1m†↔	Trasfusione di concentrati piastrinici, da 97 a 102 concentrati	99.07.26†↔	Trasfusione di plasma fresco congelato (qFFP/PFC quarantenato), da 26 a 30 unità terapeutiche
↔		99.07.27†↔	Trasfusione di plasma fresco congelato (qFFP/PFC quarantenato), da 31 a 35 unità terapeutiche
99.05.1n†↔	Trasfusione di concentrati piastrinici, da 103 a 108 concentrati	99.07.28†↔	Trasfusione di plasma fresco congelato (qFFP/PFC quarantenato), da 36 a 40 unità terapeutiche
99.05.1o†↔	Trasfusione di concentrati piastrinici, da 109 a 114 concentrati	99.07.2a†↔	Trasfusione di plasma fresco congelato (qFFP/PFC quarantenato), da 41 a 45 unità terapeutiche
99.05.1p†↔	Trasfusione di concentrati piastrinici, da 115 a 120 concentrati	99.07.2b†↔	Trasfusione di plasma fresco congelato (qFFP/PFC quarantenato), da 46 a 50 unità terapeutiche
99.05.1q†↔	Trasfusione di concentrati piastrinici, da 120 a 126 concentrati	99.07.2c†↔	Trasfusione di plasma fresco congelato (qFFP/PFC quarantenato), 51 e più unità terapeutiche
99.05.1r†↔	Trasfusione di concentrati piastrinici, 127 e più concentrati	99.07.32†↔	Trasfusione di plasma fresco congelato patogeno-inattivato (piFFP/PFC inattivato), da 6 a 10 unità terapeutiche
99.05.22†↔	Trasfusione di concentrati piastrinici specifici per il paziente, da 4 a 5 concentrati	99.07.33†↔	Trasfusione di plasma fresco congelato patogeno-inattivato (piFFP/PFC inattivato), da 11 a 15 unità terapeutiche
99.05.23†↔	Trasfusione di concentrati piastrinici specifici per il paziente, da 6 a 8 concentrati	99.07.34†↔	Trasfusione di plasma fresco congelato patogeno-inattivato (piFFP/PFC inattivato), da 16 a 20 unità terapeutiche
99.05.24†↔	Trasfusione di concentrati piastrinici specifici per il paziente, da 9 a 12 concentrati	99.07.35†↔	Trasfusione di plasma fresco congelato patogeno-inattivato (piFFP/PFC inattivato), da 21 a 25 unità terapeutiche
99.05.25†↔	Trasfusione di concentrati piastrinici specifici per il paziente, da 13 a 15 concentrati	99.07.36†↔	Trasfusione di plasma fresco congelato patogeno-inattivato (piFFP/PFC inattivato), da 26 a 30 unità terapeutiche
99.05.26†↔	Trasfusione di concentrati piastrinici specifici per il paziente, da 16 a 18 concentrati	99.07.37†↔	Trasfusione di plasma fresco congelato patogeno-inattivato (piFFP/PFC inattivato), da 31 a 35 unità terapeutiche
99.05.27†↔	Trasfusione di concentrati piastrinici specifici per il paziente, da 19 a 21 concentrati	99.07.38†↔	Trasfusione di plasma fresco congelato patogeno-inattivato (piFFP/PFC inattivato), da 36 a 40 unità terapeutiche
99.05.28†↔	Trasfusione di concentrati piastrinici specifici per il paziente, da 22 a 24 concentrati	99.07.3a†↔	Trasfusione di plasma fresco congelato patogeno-inattivato (piFFP/PFC inattivato), da 41 a 45 unità terapeutiche
99.05.29†↔	Trasfusione di concentrati piastrinici specifici per il paziente, da 25 a 27 concentrati	99.07.3b†↔	Trasfusione di plasma fresco congelato patogeno-inattivato (piFFP/PFC inattivato), da 46 a 50 unità terapeutiche
99.05.2a†↔	Trasfusione di concentrati piastrinici specifici per il paziente, da 28 a 30 concentrati	99.07.3c†↔	Trasfusione di plasma fresco congelato patogeno-inattivato (piFFP/PFC inattivato), 51 e più unità terapeutiche
99.05.2b†↔	Trasfusione di concentrati piastrinici specifici per il paziente, da 31 a 33 concentrati	99.71.00†↔	Plasmaferesi terapeutica, NAS
99.05.2c†↔	Trasfusione di concentrati piastrinici specifici per il paziente, da 34 a 36 concentrati	99.71.12†↔	Plasmaferesi terapeutica, scambio di plasma con cloruro di sodio e colloidi (ad es. albumina)
99.05.2d†↔	Trasfusione di concentrati piastrinici specifici per il paziente, da 37 a 39 concentrati	99.71.13†↔	Plasmaferesi terapeutica, scambio di plasma esclusivamente con FFP (qFFP, piFFP)
99.05.2e†↔	Trasfusione di concentrati piastrinici specifici per il paziente, da 40 a 42 concentrati	99.71.99†↔	Plasmaferesi terapeutica, altro
99.05.2f†↔	Trasfusione di concentrati piastrinici specifici per il paziente, da 43 a 45 concentrati	99.72.11†↔	Leucoafèresi terapeutica
99.05.2g†↔	Trasfusione di concentrati piastrinici specifici per il paziente, da 46 a 48 concentrati	99.73†↔	Eritrocitoafèresi terapeutica
99.05.2h†↔	Trasfusione di concentrati piastrinici specifici per il paziente, da 49 a 51 concentrati	99.74†↔	Piastrinoafèresi terapeutica
99.05.2i†↔	Trasfusione di concentrati piastrinici specifici per il paziente, da 52 a 54 concentrati	99.76.00†↔	Immunoassorbimento extracorporeo, NAS
99.05.2j†↔	Trasfusione di concentrati piastrinici specifici per il paziente, da 55 a 57 concentrati	99.76.10†↔	Immunoassorbimento extracorporeo, su colonna non rigenerabile
99.05.2k†↔	Trasfusione di concentrati piastrinici specifici per il paziente, da 58 a 60 concentrati	99.76.11†↔	Immunoassorbimento extracorporeo, su colonna rigenerabile
99.05.2l†↔	Trasfusione di concentrati piastrinici specifici per il paziente, da 61 a 63 concentrati	99.76.20†↔	LDL-afèresi
99.05.2m†↔	Trasfusione di concentrati piastrinici specifici per il paziente, da 64 a 66 concentrati	99.76.99†↔	Immunoassorbimento extracorporeo, altro
99.05.2n†↔	Trasfusione di concentrati piastrinici specifici per il paziente, da 67 a 69 concentrati	99.79.00†↔	Altre afèresi, NAS
99.05.2o†↔	Trasfusione di concentrati piastrinici specifici per il paziente, 70 e più concentrati	99.79.11†↔	Preparazione al trapianto d'organo con donatore vivente AB0-incompatibile
99.07.22†↔	Trasfusione di plasma fresco congelato (qFFP/PFC quarantenato), da 6 a 10 unità terapeutiche	99.79.21†↔	Afèresi per eliminazione di endotossine mediante emoperfusione con polimixina
99.07.23†↔	Trasfusione di plasma fresco congelato (qFFP/PFC quarantenato), da 11 a 15 unità terapeutiche	99.88†↔	Fotofèresi terapeutica

Procedura KPP-4

34.04†↔	Drenaggio pleurico (inserzione di catetere intercostale per drenaggio)	37.69.71†↔	Durata del trattamento con sistema di assistenza cardiocircolatoria e respiratoria, con pompa, con rimozione di CO2, extracorporeo, veno-venoso, da 24 ore a meno di 48 ore
34.05†↔	Creazione di shunt pleuroperitoneale	37.69.72†↔	Durata del trattamento con sistema di assistenza cardiocircolatoria e respiratoria, con pompa, con rimozione di CO2, extracorporeo, veno-venoso, da 48 ore a meno di 72 ore
34.09.10†↔	Altra incisione della pleura, Adesiolisi di polmone e parete toracica	37.69.73†↔	Durata del trattamento con sistema di assistenza cardiocircolatoria e respiratoria, con pompa, con rimozione di CO2, extracorporeo, veno-venoso, da 72 ore a meno di 96 ore
37.69.70†↔	Durata del trattamento con sistema di assistenza cardiocircolatoria e respiratoria, con pompa, con rimozione di CO2, extracorporeo, veno-venoso, meno di 24 ore		

<p>37.69.74†↔ Durata del trattamento con sistema di assistenza cardiocircolatoria e respiratoria, con pompa, con rimozione di CO2, extracorporeo, veno-venoso, da 96 ore a meno di 120 ore</p> <p>37.69.75†↔ Durata del trattamento con sistema di assistenza cardiocircolatoria e respiratoria, con pompa, con rimozione di CO2, extracorporeo, veno-venoso, da 120 ore a meno di 144 ore</p> <p>37.69.76†↔ Durata del trattamento con sistema di assistenza cardiocircolatoria e respiratoria, con pompa, con rimozione di CO2, extracorporeo, veno-venoso, da 144 ore a meno di 168 ore</p> <p>37.69.77†↔ Durata del trattamento con sistema di assistenza cardiocircolatoria e respiratoria, con pompa, con rimozione di CO2, extracorporeo, veno-venoso, 168 ore e più</p> <p>37.69.80†↔ Durata del trattamento con sistema di assistenza cardiocircolatoria e respiratoria, con pompa, con ossigenatore (rimozione di CO2 inclusa), extracorporeo, veno-venoso, meno di 24 ore</p> <p>37.69.81†↔ Durata del trattamento con sistema di assistenza cardiocircolatoria e respiratoria, con pompa, con ossigenatore (rimozione di CO2 inclusa), extracorporeo, veno-venoso, da 24 ore a meno di 48 ore</p> <p>37.69.82†↔ Durata del trattamento con sistema di assistenza cardiocircolatoria e respiratoria, con pompa, con ossigenatore (rimozione di CO2 inclusa), extracorporeo, veno-venoso, da 48 ore a meno di 72 ore</p> <p>37.69.83†↔ Durata del trattamento con sistema di assistenza cardiocircolatoria e respiratoria, con pompa, con ossigenatore (rimozione di CO2 inclusa), extracorporeo, veno-venoso, da 72 ore a meno di 96 ore</p> <p>37.69.84†↔ Durata del trattamento con sistema di assistenza cardiocircolatoria e respiratoria, con pompa, con ossigenatore (rimozione di CO2 inclusa), extracorporeo, veno-venoso, da 96 ore a meno di 120 ore</p> <p>37.69.85†↔ Durata del trattamento con sistema di assistenza cardiocircolatoria e respiratoria, con pompa, con ossigenatore (rimozione di CO2 inclusa), extracorporeo, veno-venoso, da 120 ore a meno di 144 ore</p> <p>37.69.86†↔ Durata del trattamento con sistema di assistenza cardiocircolatoria e respiratoria, con pompa, con ossigenatore (rimozione di CO2 inclusa), extracorporeo, veno-venoso, da 144 ore a meno di 168 ore</p> <p>37.69.87†↔ Durata del trattamento con sistema di assistenza cardiocircolatoria e respiratoria, con pompa, con ossigenatore (rimozione di CO2 inclusa), extracorporeo, veno-venoso, 168 ore e più</p> <p>37.69.a0†↔ Durata del trattamento con sistema di assistenza cardiocircolatoria e respiratoria, con pompa, con ossigenatore (rimozione di CO2 inclusa), extracorporeo, veno-arterioso o veno-venoarterioso, meno di 24 ore</p> <p>37.69.a1†↔ Durata del trattamento con sistema di assistenza cardiocircolatoria e respiratoria, con pompa, con ossigenatore (rimozione di CO2 inclusa), extracorporeo, veno-arterioso o veno-venoarterioso, da 24 ore a meno di 48 ore</p> <p>37.69.a2†↔ Durata del trattamento con sistema di assistenza cardiocircolatoria e respiratoria, con pompa, con ossigenatore (rimozione di CO2 inclusa), extracorporeo, veno-arterioso o veno-venoarterioso, da 48 ore a meno di 72 ore</p> <p>37.69.a3†↔ Durata del trattamento con sistema di assistenza cardiocircolatoria e respiratoria, con pompa, con ossigenatore (rimozione di CO2 inclusa), extracorporeo, veno-arterioso o veno-venoarterioso, da 72 ore a meno di 96 ore</p> <p>37.69.a4†↔ Durata del trattamento con sistema di assistenza cardiocircolatoria e respiratoria, con pompa, con ossigenatore (rimozione di CO2 inclusa), extracorporeo, veno-arterioso o veno-venoarterioso, da 96 ore a meno di 120 ore</p> <p>37.69.a5†↔ Durata del trattamento con sistema di assistenza cardiocircolatoria e respiratoria, con pompa, con ossigenatore (rimozione di CO2 inclusa), extracorporeo, veno-arterioso o veno-venoarterioso, da 120 ore a meno di 144 ore</p> <p>37.69.a6†↔ Durata del trattamento con sistema di assistenza cardiocircolatoria e respiratoria, con pompa, con ossigenatore (rimozione di CO2 inclusa), extracorporeo, veno-arterioso o veno-venoarterioso, da 144 ore a meno di 168 ore</p>	<p>37.69.a7†↔ Durata del trattamento con sistema di assistenza cardiocircolatoria e respiratoria, con pompa, con ossigenatore (rimozione di CO2 inclusa), extracorporeo, veno-arterioso o veno-venoarterioso, 168 ore e più</p> <p>37.69.b0†↔ Durata del trattamento con sistema di assistenza cardiocircolatoria e respiratoria, senza pompa, con rimozione di CO2, meno di 24 ore</p> <p>37.69.b1†↔ Durata del trattamento con sistema di assistenza cardiocircolatoria e respiratoria, senza pompa, con rimozione di CO2, da 24 ore a meno di 48 ore</p> <p>37.69.b2†↔ Durata del trattamento con sistema di assistenza cardiocircolatoria e respiratoria, senza pompa, con rimozione di CO2, da 48 ore a meno di 72 ore</p> <p>37.69.b3†↔ Durata del trattamento con sistema di assistenza cardiocircolatoria e respiratoria, senza pompa, con rimozione di CO2, da 72 ore a meno di 96 ore</p> <p>37.69.b4†↔ Durata del trattamento con sistema di assistenza cardiocircolatoria e respiratoria, senza pompa, con rimozione di CO2, da 96 ore a meno di 120 ore</p> <p>37.69.b5†↔ Durata del trattamento con sistema di assistenza cardiocircolatoria e respiratoria, senza pompa, con rimozione di CO2, da 120 ore a meno di 144 ore</p> <p>37.69.b6†↔ Durata del trattamento con sistema di assistenza cardiocircolatoria e respiratoria, senza pompa, con rimozione di CO2, da 144 ore a meno di 168 ore</p> <p>37.69.b7†↔ Durata del trattamento con sistema di assistenza cardiocircolatoria e respiratoria, senza pompa, con rimozione di CO2, 168 ore e più</p> <p>37.6a.a1†↔ Impianto di sistema di assistenza cardiocircolatoria e respiratoria, senza pompa, con rimozione di CO2, extracorporeo, arterio-venoso, chirurgico a cielo aperto per via extratoracica (es. denudamento di vaso)</p> <p>37.6a.a2†↔ Impianto di sistema di assistenza cardiocircolatoria e respiratoria, con pompa, con rimozione di CO2, extracorporeo, arterio-venoso, percutaneo</p> <p>39.95.10†↔ Emodialisi: NAS</p> <p>39.95.19†↔ Emodialisi: altro</p> <p>39.95.20†↔ Emodialisi: Intermittente, NAS</p> <p>39.95.21†↔ Emodialisi: Intermittente, anticoagulazione con eparina o senza anticoagulazione</p> <p>39.95.22†↔ Emodialisi: Intermittente, anticoagulazione con altre sostanze</p> <p>39.95.23†↔ Emodialisi: Prolungata intermittente, anticoagulazione con eparina o senza anticoagulazione</p> <p>39.95.24†↔ Emodialisi: Prolungata intermittente, anticoagulazione con altre sostanze</p> <p>39.95.30†↔ Emodialisi: Continua, veno-venosa, con pompa (CVVHD), anticoagulazione con eparina o senza anticoagulazione, durata non specificata</p> <p>39.95.31†↔ Emodialisi: Continua, veno-venosa, con pompa (CVVHD), anticoagulazione con eparina o senza anticoagulazione: Fino a 24 ore</p> <p>39.95.32†↔ Emodialisi: Continua, veno-venosa, con pompa (CVVHD), anticoagulazione con eparina o senza anticoagulazione: Da 24 a 72 ore</p> <p>39.95.33†↔ Emodialisi: Continua, veno-venosa, con pompa (CVVHD), anticoagulazione con eparina o senza anticoagulazione: Da 72 a 144 ore</p> <p>39.95.34†↔ Emodialisi: Continua, veno-venosa, con pompa (CVVHD), anticoagulazione con eparina o senza anticoagulazione: Da 144 a 264 ore</p> <p>39.95.35†↔ Emodialisi: Continua, veno-venosa, con pompa (CVVHD), anticoagulazione con eparina o senza anticoagulazione: Da 264 a 432 ore</p> <p>39.95.36†↔ Emodialisi: Continua, veno-venosa, con pompa (CVVHD), anticoagulazione con eparina o senza anticoagulazione: Più di 432 ore</p> <p>39.95.40†↔ Emodialisi: Continua, veno-venosa, con pompa (CVVHD), anticoagulazione con altre sostanze, durata non specificata</p> <p>39.95.41†↔ Emodialisi: Continua, veno-venosa, con pompa (CVVHD), anticoagulazione con altre sostanze: Fino a 24 ore</p> <p>39.95.42†↔ Emodialisi: Continua, veno-venosa, con pompa (CVVHD), anticoagulazione con altre sostanze: Da 24 a 72 ore</p> <p>39.95.43†↔ Emodialisi: Continua, veno-venosa, con pompa (CVVHD), anticoagulazione con altre sostanze: Da 72 a 144 ore</p>
---	---

39.95.44†↔	Emodialisi: Continua, veno-venosa, con pompa (CVVHD), anticoagulazione con altre sostanze: Da 144 a 264 ore	39.95.c1†↔	Emodiafiltrazione: Continua, veno-venosa, con pompa (CVVHDF), anticoagulazione con eparina o senza anticoagulazione: Fino a 24 ore
39.95.45†↔	Emodialisi: Continua, veno-venosa, con pompa (CVVHD), anticoagulazione con altre sostanze: Da 264 a 432 ore	39.95.c2†↔	Emodiafiltrazione: Continua, veno-venosa, con pompa (CVVHDF), anticoagulazione con eparina o senza anticoagulazione: Da 24 a 72 ore
39.95.46†↔	Emodialisi: Continua, veno-venosa, con pompa (CVVHD), anticoagulazione con altre sostanze: Più di 432 ore	39.95.c3†↔	Emodiafiltrazione: Continua, veno-venosa, con pompa (CVVHDF), anticoagulazione con eparina o senza anticoagulazione: Da 72 a 144 ore
39.95.60†↔	Emofiltrazione: Intermittente, NAS	39.95.c4†↔	Emodiafiltrazione: Continua, veno-venosa, con pompa (CVVHDF), anticoagulazione con eparina o senza anticoagulazione: Da 144 a 264 ore
39.95.61†↔	Emofiltrazione: Intermittente, anticoagulazione con eparina o senza anticoagulazione	39.95.c5†↔	Emodiafiltrazione: Continua, veno-venosa, con pompa (CVVHDF), anticoagulazione con eparina o senza anticoagulazione: Da 264 a 432 ore
39.95.62†↔	Emofiltrazione: Intermittente, anticoagulazione con altre sostanze	39.95.c6†↔	Emodiafiltrazione: Continua, veno-venosa, con pompa (CVVHDF), anticoagulazione con eparina o senza anticoagulazione: Più di 432 ore
39.95.63†↔	Emofiltrazione: Prolungata intermittente, anticoagulazione con eparina o senza anticoagulazione	39.95.d0†↔	Emodiafiltrazione: Continua, veno-venosa, con pompa (CVVHDF), anticoagulazione con altre sostanze, NAS
39.95.64†↔	Emofiltrazione: Prolungata intermittente, anticoagulazione con altre sostanze	39.95.d1†↔	Emodiafiltrazione: Continua, veno-venosa, con pompa (CVVHDF), anticoagulazione con altre sostanze: Fino a 24 ore
39.95.70†↔	Emofiltrazione: Continua, veno-venosa, con pompa (CVVH), anticoagulazione con eparina o senza anticoagulazione, durata non specificata	39.95.d2†↔	Emodiafiltrazione: Continua, veno-venosa, con pompa (CVVHDF), anticoagulazione con altre sostanze: Da 24 a 72 ore
39.95.71†↔	Emofiltrazione: Continua, veno-venosa, con pompa (CVVH), anticoagulazione con eparina o senza anticoagulazione: Fino a 24 ore	39.95.d3†↔	Emodiafiltrazione: Continua, veno-venosa, con pompa (CVVHDF), anticoagulazione con altre sostanze: Da 72 a 144 ore
39.95.72†↔	Emofiltrazione: Continua, veno-venosa, con pompa (CVVH), anticoagulazione con eparina o senza anticoagulazione: Da 24 a 72 ore	39.95.d4†↔	Emodiafiltrazione: Continua, veno-venosa, con pompa (CVVHDF), anticoagulazione con altre sostanze: Da 144 a 264 ore
39.95.73†↔	Emofiltrazione: Continua, veno-venosa, con pompa (CVVH), anticoagulazione con eparina o senza anticoagulazione: Da 72 a 144 ore	39.95.d5†↔	Emodiafiltrazione: Continua, veno-venosa, con pompa (CVVHDF), anticoagulazione con altre sostanze: Da 264 a 432 ore
39.95.74†↔	Emofiltrazione: Continua, veno-venosa, con pompa (CVVH), anticoagulazione con eparina o senza anticoagulazione: Da 144 a 264 ore	39.95.d9†↔	Emodiafiltrazione: Continua, veno-venosa, con pompa (CVVHDF), anticoagulazione con altre sostanze: Più di 432 ore
39.95.75†↔	Emofiltrazione: Continua, veno-venosa, con pompa (CVVH), anticoagulazione con eparina o senza anticoagulazione: Da 264 a 432 ore	39.95.e0†↔	Emodiafiltrazione: Continua, arteriovenosa (CAVHDF), durata non specificata
39.95.76†↔	Emofiltrazione: Continua, veno-venosa, con pompa (CVVH), anticoagulazione con eparina o senza anticoagulazione: Più di 432 ore	39.95.e1†↔	Emodiafiltrazione: Continua, arteriovenosa (CAVHDF): Fino a 24 ore
39.95.80†↔	Emofiltrazione: Continua, veno-venosa, con pompa (CVVH), anticoagulazione con altre sostanze, durata non specificata	39.95.e2†↔	Emodiafiltrazione: Continua, arteriovenosa (CAVHDF): Da 24 a 72 ore
39.95.81†↔	Emofiltrazione: Continua, veno-venosa, con pompa (CVVH), anticoagulazione con altre sostanze: Fino a 24 ore	39.95.e3†↔	Emodiafiltrazione: Continua, arteriovenosa (CAVHDF): Da 72 a 144 ore
39.95.82†↔	Emofiltrazione: Continua, veno-venosa, con pompa (CVVH), anticoagulazione con altre sostanze: Da 24 a 72 ore	39.95.e4†↔	Emodiafiltrazione: Continua, arteriovenosa (CAVHDF): Da 144 a 264 ore
39.95.83†↔	Emofiltrazione: Continua, veno-venosa, con pompa (CVVH), anticoagulazione con altre sostanze: Da 72 a 144 ore	39.95.e5†↔	Emodiafiltrazione: Continua, arteriovenosa (CAVHDF): Da 264 a 432 ore
39.95.84†↔	Emofiltrazione: Continua, veno-venosa, con pompa (CVVH), anticoagulazione con altre sostanze: Da 144 a 264 ore	39.95.e6†↔	Emodiafiltrazione: Continua, arteriovenosa (CAVHDF): Più di 432 ore
39.95.85†↔	Emofiltrazione: Continua, veno-venosa, con pompa (CVVH), anticoagulazione con altre sostanze: Da 264 a 432 ore	39.97.10†↔	Perfusione isolata di arto
39.95.86†↔	Emofiltrazione: Continua, veno-venosa, con pompa (CVVH), anticoagulazione con altre sostanze: Più di 432 ore	39.9a.11†↔	Impianto o sostituzione di sistema di cateterismo a permanenza totalmente impiantabile
39.95.a0†↔	Emofiltrazione: Continua, arteriovenosa (CAVH), durata non specificata	50.92†↔	Assistenza epatica extracorporea
39.95.a1†↔	Emofiltrazione: Continua, arteriovenosa (CAVH): Fino a 24 ore	51.95.00†↔	Rimozione di endoprotesi dal dotto biliare, NAS
39.95.a2†↔	Emofiltrazione: Continua, arteriovenosa (CAVH): Da 24 a 72 ore	51.95.10†↔	Rimozione di endoprotesi dal dotto biliare, per via endoscopica
39.95.a3†↔	Emofiltrazione: Continua, arteriovenosa (CAVH): Da 72 a 144 ore	51.95.11†↔	Rimozione di endoprotesi dal dotto biliare, percutanea-transepatica
39.95.a4†↔	Emofiltrazione: Continua, arteriovenosa (CAVH): Da 144 a 264 ore	51.95.99†↔	Rimozione di endoprotesi dal dotto biliare, altro
39.95.a5†↔	Emofiltrazione: Continua, arteriovenosa (CAVH): Da 264 a 432 ore	93.59.51†↔	Trattamento complesso per colonizzazione o infezione da agenti multiresistenti, da 7 a 13 giorni di trattamento
39.95.a6†↔	Emofiltrazione: Continua, arteriovenosa (CAVH): Più di 432 ore	93.59.52†↔	Trattamento complesso per colonizzazione o infezione da agenti multiresistenti, da 14 a 20 giorni di trattamento
39.95.b0†↔	Emodiafiltrazione: Intermittente, NAS	93.59.53†↔	Trattamento complesso per colonizzazione o infezione da agenti multiresistenti, 21 o più giorni di trattamento
39.95.b1†↔	Emodiafiltrazione: Intermittente, anticoagulazione con eparina o senza anticoagulazione	99.01†↔	Exsanguino trasfusione
39.95.b2†↔	Emodiafiltrazione: Intermittente, anticoagulazione con altre sostanze	99.04.11†↔	Trasfusione di concentrato di eritrociti, da 6 a 10 unità
39.95.b3†↔	Emodiafiltrazione: Prolungata intermittente, anticoagulazione con eparina o senza anticoagulazione	99.04.12†↔	Trasfusione di concentrato di eritrociti, da 11 a 15 unità
39.95.b9†↔	Emodiafiltrazione: Prolungata intermittente, anticoagulazione con altre sostanze	99.04.14†↔	Trasfusione di concentrati di eritrociti, da 16 a 20 unità
39.95.c0†↔	Emodiafiltrazione: Continua, veno-venosa, con pompa (CVVHDF), anticoagulazione con eparina o senza anticoagulazione, durata non specificata	99.04.15†↔	Trasfusione di concentrati di eritrociti, da 21 a 30 unità
		99.04.16†↔	Trasfusione di concentrati di eritrociti, da 31 a 40 unità
		99.04.17†↔	Trasfusione di concentrati di eritrociti, da 41 a 50 unità
		99.04.18†↔	Trasfusione di concentrati di eritrociti, da 51 a 60 unità
		99.04.19†↔	Trasfusione di concentrati di eritrociti, da 61 a 70 unità

99.04.1a†↔	Trasfusione di concentrati di eritrociti, da 71 a 80 unità	99.04.35†↔	Trasfusione di concentrati di eritrociti crioconservati, da 21 a 30 unità terapeutiche
99.04.1b†↔	Trasfusione di concentrati di eritrociti, da 81 a 90 unità	99.04.36†↔	Trasfusione di concentrati di eritrociti crioconservati, 31 e più unità terapeutiche
99.04.1c†↔	Trasfusione di concentrati di eritrociti, da 91 a 100 unità	99.05.00†↔	Trasfusione di piastrine, NAS
99.04.1d†↔	Trasfusione di concentrati di eritrociti, da 101 a 115 unità	99.05.10†↔	Trasfusione di concentrato piastrinico, da 1 a 3 concentrati
99.04.1e†↔	Trasfusione di concentrati di eritrociti, da 116 a 130 unità	99.05.11†↔	Trasfusione di concentrato piastrinico, da 4 a 5 concentrati
99.04.1f†↔	Trasfusione di concentrati di eritrociti, da 131 a 145 unità	99.05.12†↔	Trasfusione di concentrato piastrinico, da 6 a 8 concentrati
99.04.1g†↔	Trasfusione di concentrati di eritrociti, da 146 a 160 unità	99.05.13†↔	Trasfusione di concentrato piastrinico, da 9 a 12 concentrati
99.04.1h†↔	Trasfusione di concentrati di eritrociti, da 161 a 175 unità	99.05.14†↔	Trasfusione di concentrato piastrinico, da 13 a 15 concentrati
99.04.1i†↔	Trasfusione di concentrati di eritrociti, da 176 a 190 unità	99.05.16†↔	Trasfusione di concentrati piastrinici, da 16 a 18 concentrati
99.04.1j†↔	Trasfusione di concentrati di eritrociti, da 191 a 205 unità	99.05.17†↔	Trasfusione di concentrati piastrinici, da 19 a 21 concentrati
99.04.1k†↔	Trasfusione di concentrati di eritrociti, da 206 a 220 unità	99.05.18†↔	Trasfusione di concentrati piastrinici, da 22 a 24 concentrati
99.04.1l†↔	Trasfusione di concentrati di eritrociti, da 221 a 235 unità	99.05.19†↔	Trasfusione di concentrati piastrinici, da 25 a 27 concentrati
99.04.1m†↔	Trasfusione di concentrati di eritrociti, da 236 a 250 unità	99.05.1a†↔	Trasfusione di concentrati piastrinici, da 28 a 30 concentrati
99.04.1n†↔	Trasfusione di concentrati di eritrociti, da 251 a 265 unità	99.05.1b†↔	Trasfusione di concentrati piastrinici, da 31 a 36 concentrati
99.04.1o†↔	Trasfusione di concentrati di eritrociti, da 266 a 280 unità	99.05.1c†↔	Trasfusione di concentrati piastrinici, da 37 a 42 concentrati
99.04.1p†↔	Trasfusione di concentrati di eritrociti, 281 e più unità	99.05.1d†↔	Trasfusione di concentrati piastrinici, da 43 a 48 concentrati
99.04.22†↔	Trasfusione di concentrati di eritrociti irradiati, da 6 a 10 unità terapeutiche	99.05.1e†↔	Trasfusione di concentrati piastrinici, da 49 a 54 concentrati
99.04.23†↔	Trasfusione di concentrati di eritrociti irradiati, da 11 a 15 unità terapeutiche	99.05.1f†↔	Trasfusione di concentrati piastrinici, da 55 a 60 concentrati
99.04.24†↔	Trasfusione di concentrati di eritrociti irradiati, da 16 a 20 unità terapeutiche	99.05.1g†↔	Trasfusione di concentrati piastrinici, da 61 a 66 concentrati
99.04.25†↔	Trasfusione di concentrati di eritrociti irradiati, da 21 a 30 unità terapeutiche	99.05.1h†↔	Trasfusione di concentrati piastrinici, da 67 a 72 concentrati
99.04.26†↔	Trasfusione di concentrati di eritrociti irradiati, da 31 a 40 unità terapeutiche	99.05.1i†↔	Trasfusione di concentrati piastrinici, da 73 a 78 concentrati
99.04.27†↔	Trasfusione di concentrati di eritrociti irradiati, da 41 a 50 unità terapeutiche	99.05.1j†↔	Trasfusione di concentrati piastrinici, da 79 a 84 concentrati
99.04.28†↔	Trasfusione di concentrati di eritrociti irradiati, da 51 a 60 unità terapeutiche	99.05.1k†↔	Trasfusione di concentrati piastrinici, da 85 a 90 concentrati
99.04.2a†↔	Trasfusione di concentrati di eritrociti irradiati, da 61 a 70 unità terapeutiche	99.05.1l†↔	Trasfusione di concentrati piastrinici, da 91 a 96 concentrati
99.04.2b†↔	Trasfusione di concentrati di eritrociti irradiati, da 71 a 80 unità terapeutiche	99.05.1m†↔	Trasfusione di concentrati piastrinici, da 97 a 102 concentrati
99.04.2c†↔	Trasfusione di concentrati di eritrociti irradiati, da 81 a 90 unità terapeutiche	99.05.1n†↔	Trasfusione di concentrati piastrinici, da 103 a 108 concentrati
99.04.2d†↔	Trasfusione di concentrati di eritrociti irradiati, da 91 a 100 unità terapeutiche	99.05.1o†↔	Trasfusione di concentrati piastrinici, da 109 a 114 concentrati
99.04.2e†↔	Trasfusione di concentrati di eritrociti irradiati, da 101 a 115 unità terapeutiche	99.05.1p†↔	Trasfusione di concentrati piastrinici, da 115 a 120 concentrati
99.04.2f†↔	Trasfusione di concentrati di eritrociti irradiati, da 116 a 130 unità terapeutiche	99.05.1q†↔	Trasfusione di concentrati piastrinici, da 120 a 126 concentrati
99.04.2g†↔	Trasfusione di concentrati di eritrociti irradiati, da 131 a 145 unità terapeutiche	99.05.1r†↔	Trasfusione di concentrati piastrinici, 127 e più concentrati
99.04.2h†↔	Trasfusione di concentrati di eritrociti irradiati, da 146 a 160 unità terapeutiche	99.05.22†↔	Trasfusione di concentrati piastrinici specifici per il paziente, da 4 a 5 concentrati
99.04.2i†↔	Trasfusione di concentrati di eritrociti irradiati, da 161 a 175 unità terapeutiche	99.05.23†↔	Trasfusione di concentrati piastrinici specifici per il paziente, da 6 a 8 concentrati
99.04.2j†↔	Trasfusione di concentrati di eritrociti irradiati, da 176 a 190 unità terapeutiche	99.05.24†↔	Trasfusione di concentrati piastrinici specifici per il paziente, da 9 a 12 concentrati
99.04.2k†↔	Trasfusione di concentrati di eritrociti irradiati, da 191 a 205 unità terapeutiche	99.05.25†↔	Trasfusione di concentrati piastrinici specifici per il paziente, da 13 a 15 concentrati
99.04.2l†↔	Trasfusione di concentrati di eritrociti irradiati, da 206 a 220 unità terapeutiche	99.05.26†↔	Trasfusione di concentrati piastrinici specifici per il paziente, da 16 a 18 concentrati
99.04.2m†↔	Trasfusione di concentrati di eritrociti irradiati, da 221 a 235 unità terapeutiche	99.05.27†↔	Trasfusione di concentrati piastrinici specifici per il paziente, da 19 a 21 concentrati
99.04.2n†↔	Trasfusione di concentrati di eritrociti irradiati, da 236 a 250 unità terapeutiche	99.05.28†↔	Trasfusione di concentrati piastrinici specifici per il paziente, da 22 a 24 concentrati
99.04.2o†↔	Trasfusione di concentrati di eritrociti irradiati, da 251 a 265 unità terapeutiche	99.05.29†↔	Trasfusione di concentrati piastrinici specifici per il paziente, da 25 a 27 concentrati
99.04.2p†↔	Trasfusione di concentrati di eritrociti irradiati, da 266 a 280 unità terapeutiche	99.05.2a†↔	Trasfusione di concentrati piastrinici specifici per il paziente, da 28 a 30 concentrati
99.04.2q†↔	Trasfusione di concentrati di eritrociti irradiati, 281 e più unità terapeutiche	99.05.2b†↔	Trasfusione di concentrati piastrinici specifici per il paziente, da 31 a 33 concentrati
99.04.32†↔	Trasfusione di concentrati di eritrociti crioconservati, da 6 a 10 unità terapeutiche	99.05.2c†↔	Trasfusione di concentrati piastrinici specifici per il paziente, da 34 a 36 concentrati
99.04.33†↔	Trasfusione di concentrati di eritrociti crioconservati, da 11 a 15 unità terapeutiche	99.05.2d†↔	Trasfusione di concentrati piastrinici specifici per il paziente, da 37 a 39 concentrati
99.04.34†↔	Trasfusione di concentrati di eritrociti crioconservati, da 16 a 20 unità terapeutiche	99.05.2e†↔	Trasfusione di concentrati piastrinici specifici per il paziente, da 40 a 42 concentrati
		99.05.2f†↔	Trasfusione di concentrati piastrinici specifici per il paziente, da 43 a 45 concentrati
		99.05.2g†↔	Trasfusione di concentrati piastrinici specifici per il paziente, da 46 a 48 concentrati
		99.05.2h†↔	Trasfusione di concentrati piastrinici specifici per il paziente, da 49 a 51 concentrati
		99.05.2i†↔	Trasfusione di concentrati piastrinici specifici per il paziente, da 52 a 54 concentrati
		99.05.2j†↔	Trasfusione di concentrati piastrinici specifici per il paziente, da 55 a 57 concentrati
		99.05.2k†↔	Trasfusione di concentrati piastrinici specifici per il paziente, da 58 a 60 concentrati

99.05.2l†↔	Trasfusione di concentrati piastrinici specifici per il paziente, da 61 a 63 concentrati	99.07.25†↔	Trasfusione di plasma fresco congelato (qFFP/PFC quarantenato), da 21 a 25 unità terapeutiche
99.05.2m†↔	Trasfusione di concentrati piastrinici specifici per il paziente, da 64 a 66 concentrati	99.07.26†↔	Trasfusione di plasma fresco congelato (qFFP/PFC quarantenato), da 26 a 30 unità terapeutiche
99.05.2n†↔	Trasfusione di concentrati piastrinici specifici per il paziente, da 67 a 69 concentrati	99.07.27†↔	Trasfusione di plasma fresco congelato (qFFP/PFC quarantenato), da 31 a 35 unità terapeutiche
99.05.2o†↔	Trasfusione di concentrati piastrinici specifici per il paziente, 70 e più concentrati	99.07.28†↔	Trasfusione di plasma fresco congelato (qFFP/PFC quarantenato), da 36 a 40 unità terapeutiche
99.05.34†↔	Trasfusione di concentrati piastrinici da aferesi, 4 concentrati	99.07.2a†↔	Trasfusione di plasma fresco congelato (qFFP/PFC quarantenato), da 41 a 45 unità terapeutiche
99.05.35†↔	Trasfusione di concentrati piastrinici da aferesi, 5 concentrati	99.07.2b†↔	Trasfusione di plasma fresco congelato (qFFP/PFC quarantenato), da 46 a 50 unità terapeutiche
99.05.36†↔	Trasfusione di concentrati piastrinici da aferesi, da 6 a 8 concentrati	99.07.2c†↔	Trasfusione di plasma fresco congelato (qFFP/PFC quarantenato), 51 e più unità terapeutiche
99.05.37†↔	Trasfusione di concentrati piastrinici da aferesi, da 9 a 12 concentrati	99.07.32†↔	Trasfusione di plasma fresco congelato patogeno-inattivato (piFFP/PFC inattivato), da 6 a 10 unità terapeutiche
99.05.38†↔	Trasfusione di concentrati piastrinici da aferesi, da 13 a 15 concentrati	99.07.33†↔	Trasfusione di plasma fresco congelato patogeno-inattivato (piFFP/PFC inattivato), da 11 a 15 unità terapeutiche
99.05.39†↔	Trasfusione di concentrati piastrinici da aferesi, da 16 a 18 concentrati	99.07.34†↔	Trasfusione di plasma fresco congelato patogeno-inattivato (piFFP/PFC inattivato), da 16 a 20 unità terapeutiche
99.05.3a†↔	Trasfusione di concentrati piastrinici da aferesi, da 19 a 21 concentrati	99.07.35†↔	Trasfusione di plasma fresco congelato patogeno-inattivato (piFFP/PFC inattivato), da 21 a 25 unità terapeutiche
99.05.3b†↔	Trasfusione di concentrati piastrinici da aferesi, da 22 a 24 concentrati	99.07.36†↔	Trasfusione di plasma fresco congelato patogeno-inattivato (piFFP/PFC inattivato), da 26 a 30 unità terapeutiche
99.05.3c†↔	Trasfusione di concentrati piastrinici da aferesi, da 25 a 27 concentrati	99.07.37†↔	Trasfusione di plasma fresco congelato patogeno-inattivato (piFFP/PFC inattivato), da 31 a 35 unità terapeutiche
99.05.3d†↔	Trasfusione di concentrati piastrinici da aferesi, da 28 a 30 concentrati	99.07.38†↔	Trasfusione di plasma fresco congelato patogeno-inattivato (piFFP/PFC inattivato), da 36 a 40 unità terapeutiche
99.05.3e†↔	Trasfusione di concentrati piastrinici da aferesi, da 31 a 36 concentrati	99.07.3a†↔	Trasfusione di plasma fresco congelato patogeno-inattivato (piFFP/PFC inattivato), da 41 a 45 unità terapeutiche
99.05.3f†↔	Trasfusione di concentrati piastrinici da aferesi, da 37 a 42 concentrati	99.07.3b†↔	Trasfusione di plasma fresco congelato patogeno-inattivato (piFFP/PFC inattivato), da 46 a 50 unità terapeutiche
99.05.3g†↔	Trasfusione di concentrati piastrinici da aferesi, da 43 a 48 concentrati	99.07.3c†↔	Trasfusione di plasma fresco congelato patogeno-inattivato (piFFP/PFC inattivato), 51 e più unità terapeutiche
99.05.3h†↔	Trasfusione di concentrati piastrinici da aferesi, da 49 a 54 concentrati	99.71.00†↔	Plasmaferesi terapeutica, NAS
99.05.3i†↔	Trasfusione di concentrati piastrinici da aferesi, da 55 a 60 concentrati	99.71.12†↔	Plasmaferesi terapeutica, scambio di plasma con cloruro di sodio e colloidi (ad es. albumina)
99.05.3j†↔	Trasfusione di concentrati piastrinici da aferesi, da 61 a 66 concentrati	99.71.13†↔	Plasmaferesi terapeutica, scambio di plasma esclusivamente con FFP (qFFP, piFFP)
99.05.3k†↔	Trasfusione di concentrati piastrinici da aferesi, da 67 a 82 concentrati	99.71.99†↔	Plasmaferesi terapeutica, altro
99.05.3l†↔	Trasfusione di concentrati piastrinici da aferesi, da 83 a 88 concentrati	99.72.11†↔	Leucoferesi terapeutica
99.05.3m†↔	Trasfusione di concentrati piastrinici da aferesi, da 89 a 94 concentrati	99.73†↔	Eritrocitoferesi terapeutica
99.05.3n†↔	Trasfusione di concentrati piastrinici da aferesi, da 95 a 100 concentrati	99.74†↔	Piastrinoferesi terapeutica
99.05.3o†↔	Trasfusione di concentrati piastrinici da aferesi, da 101 a 106 concentrati	99.76.00†↔	Immunoassorbimento extracorporeo, NAS
99.05.3p†↔	Trasfusione di concentrati piastrinici da aferesi, da 107 a 112 concentrati	99.76.10†↔	Immunoassorbimento extracorporeo, su colonna non rigenerabile
99.05.3q†↔	Trasfusione di concentrati piastrinici da aferesi, da 113 a 118 concentrati	99.76.11†↔	Immunoassorbimento extracorporeo, su colonna rigenerabile
99.05.3r†↔	Trasfusione di concentrati piastrinici, 119 e più concentrati	99.76.20†↔	LDL-aferesi
99.07.22†↔	Trasfusione di plasma fresco congelato (qFFP/PFC quarantenato), da 6 a 10 unità terapeutiche	99.76.99†↔	Immunoassorbimento extracorporeo, altro
99.07.23†↔	Trasfusione di plasma fresco congelato (qFFP/PFC quarantenato), da 11 a 15 unità terapeutiche	99.79.00†↔	Altre aferesi, NAS
99.07.24†↔	Trasfusione di plasma fresco congelato (qFFP/PFC quarantenato), da 16 a 20 unità terapeutiche	99.79.11†↔	Preparazione al trapianto d'organo con donatore vivente AB0-incompatibile
		99.79.21†↔	Aferesi per eliminazione di endotossine mediante emoperfusione con polimixina
		99.88†↔	Fotoferesi terapeutica

Procedura KPP-5

00.10†↔	Impianto di sostanze chemioterapiche	34.92.21†↔	Iniezione intrapleurica, pleurodesi
01.10†↔	Monitoraggio della pressione intracranica	34.92.22†↔	Pleurodesi chimica
01.16.00†↔	Monitoraggio dell'ossigenazione intracranica (PtiO2), NAS	34.92.99†↔	Iniezione intrapleurica, altro
01.16.09†↔	Monitoraggio dell'ossigenazione intracranica (PtiO2), altro	37.41↔	Inserzione di sistema protetico di assistenza cardiaca attorno al cuore
01.16.11†↔	Monitoraggio dell'ossigenazione intracranica (PtiO2), invasivo	37.52↔	Impianto di sistema cardiaco integrale di sostituzione
01.16.12†↔	Monitoraggio dell'ossigenazione intracranica (PtiO2), non invasivo	37.6a.11↔	Impianto di sistema di assistenza cardiocircolatoria, con pompa, senza funzione di scambio gassoso, extracorporeo, del ventricolo sinistro, chirurgico a cielo aperto per via toracica (toracotomia, minitoracotomia, sternotomia)
01.17†↔	Monitoraggio della temperatura cerebrale		
03.8†↔	Iniezione di farmaci citotossici nel canale vertebrale		
34.92.00†↔	Iniezione intrapleurica, NAS		

37.6a.12↔	Impianto di sistema di assistenza cardiocircolatoria, con pompa, senza funzione di scambio gassoso, extracorporeo, del ventricolo destro, chirurgico a cielo aperto per via toracica (toracotomia, minitoracotomia, sternotomia)	54.98.26‡↔	Dialisi peritoneale, continua, non assistita meccanicamente (CAPD), più di 432 ore
37.6a.21↔	Impianto di sistema di assistenza cardiocircolatoria, con pompa, senza funzione di scambio gassoso, extracorporeo, biventricolare, chirurgico a cielo aperto per via toracica (toracotomia, minitoracotomia, sternotomia)	54.98.30‡↔	Dialisi peritoneale, continua, assistita meccanicamente (APD), con apparecchi supplementari, durata non specificata
37.6a.31↔	Impianto di sistema di assistenza cardiocircolatoria, con pompa, senza funzione di scambio gassoso, intracorporeo, del ventricolo sinistro, chirurgico a cielo aperto per via toracica (toracotomia, minitoracotomia, sternotomia)	54.98.31‡↔	Dialisi peritoneale, continua, assistita meccanicamente (APD), con apparecchi supplementari, fino a 24 ore
37.6a.32↔	Impianto di sistema di assistenza cardiocircolatoria, con pompa, senza funzione di scambio gassoso, intracorporeo, del ventricolo destro, chirurgico a cielo aperto per via toracica (toracotomia, minitoracotomia, sternotomia)	54.98.32‡↔	Dialisi peritoneale, continua, assistita meccanicamente (APD), con apparecchi supplementari, da 24 a 72 ore
37.6a.33↔	Impianto di sistema di assistenza cardiocircolatoria, con pompa, senza funzione di scambio gassoso, intracorporeo, del ventricolo destro, chirurgico a cielo aperto per via toracica (toracotomia, minitoracotomia, sternotomia)	54.98.33‡↔	Dialisi peritoneale, continua, assistita meccanicamente (APD), con apparecchi supplementari, da 72 a 144 ore
37.6a.41↔	Impianto di sistema di assistenza cardiocircolatoria, con pompa, senza funzione di scambio gassoso, endovasale (intracardiaco incluso), del ventricolo sinistro, percutaneo	54.98.34‡↔	Dialisi peritoneale, continua, assistita meccanicamente (APD), con apparecchi supplementari, da 144 a 264 ore
37.6a.42↔	Impianto di sistema di assistenza cardiocircolatoria, con pompa, senza funzione di scambio gassoso, endovasale (intracardiaco incluso), del ventricolo destro, percutaneo	54.98.35‡↔	Dialisi peritoneale, continua, assistita meccanicamente (APD), con apparecchi supplementari, da 264 a 432 ore
37.6a.51↔	Impianto di sistema di assistenza cardiocircolatoria e respiratoria, con pompa, con rimozione di CO ₂ , extracorporeo, veno-venoso, percutaneo	54.98.36‡↔	Dialisi peritoneale, continua, assistita meccanicamente (APD), con apparecchi supplementari, più di 432 ore
37.6a.61↔	Impianto di sistema di assistenza cardiocircolatoria e respiratoria, con pompa, con ossigenatore (rimozione di CO ₂ inclusa), extracorporeo, veno-venoso, chirurgico a cielo aperto per via extratoracica (es. denudamento di vaso)	92.20↔	Infusione d'isotopo radioattivo liquido
37.6a.62↔	Impianto di sistema di assistenza cardiocircolatoria e respiratoria, con pompa, con ossigenatore (rimozione di CO ₂ inclusa), extracorporeo, veno-venoso, percutaneo	92.21.00↔	Radioterapia superficiale: NAS
37.6a.71↔	Impianto di sistema di assistenza cardiocircolatoria e respiratoria, con pompa, con ossigenatore (rimozione di CO ₂ inclusa), extracorporeo, veno-arterioso o veno-venoarterioso, chirurgico a cielo aperto per via toracica (toracotomia, minitoracotomia, sternotomia)	92.21.01↔	Radioterapia superficiale: fino a 2 campi di irradiazione
37.6a.72↔	Impianto di sistema di assistenza cardiocircolatoria e respiratoria, con pompa, con ossigenatore (rimozione di CO ₂ inclusa), extracorporeo, veno-arterioso o veno-venoarterioso, chirurgico a cielo aperto per via extratoracica (es. denudamento di vaso)	92.21.02↔	Radioterapia superficiale: più di 2 campi di irradiazione
37.6a.73↔	Impianto di sistema di assistenza cardiocircolatoria e respiratoria, con pompa, con ossigenatore (rimozione di CO ₂ inclusa), extracorporeo, veno-arterioso o veno-venoarterioso, percutaneo	92.22.00↔	Radioterapia con ortovoltaggio: NAS
37.6a.81↔	Impianto di contropulsatore aortico (IABP), chirurgico a cielo aperto	92.22.01↔	Radioterapia con ortovoltaggio: fino a 2 campi di irradiazione
37.6a.82↔	Impianto di contropulsatore aortico (IABP), percutaneo	92.22.02↔	Radioterapia con ortovoltaggio: più di 2 campi di irradiazione
37.6b.41↔	Rimozione di sistema di assistenza cardiocircolatoria, con pompa, senza funzione di scambio gassoso, endovasale (intracardiaco incluso), del ventricolo sinistro, percutanea	92.22.11↔	Roentgenterapia intraoperatoria, fino a 300 kV
37.6b.42↔	Rimozione di sistema di assistenza cardiocircolatoria, con pompa, senza funzione di scambio gassoso, endovasale (intracardiaco incluso), del ventricolo destro, percutanea	92.22.12↔	Roentgenterapia intraoperatoria, 300 kV - < 1 MV
54.98.00‡↔	Dialisi peritoneale, NAS	92.22.19↔	Roentgenterapia intraoperatoria, altro
54.98.09‡↔	Dialisi peritoneale, altro	92.23.00↔	Radioterapia ad alto voltaggio: NAS
54.98.11‡↔	Dialisi peritoneale, intermittente, assistita meccanicamente (IPD)	92.23.01↔	Dispositivo di telecobaltoterapia, fino a 2 campi di irradiazione
54.98.20‡↔	Dialisi peritoneale, continua, non assistita meccanicamente (CAPD), durata non specificata	92.23.02↔	Dispositivo di telecobaltoterapia, da 3 a 4 campi di irradiazione
54.98.21‡↔	Dialisi peritoneale, continua, non assistita meccanicamente (CAPD), fino a 24 ore	92.23.03↔	Dispositivo di telecobaltoterapia, più di 4 campi di irradiazione o irradiazione 3D pianificata
54.98.22‡↔	Dialisi peritoneale, continua, non assistita meccanicamente (CAPD), da 24 a 72 ore	92.23.08↔	Radioterapia ad alto voltaggio: altri isotopi
54.98.23‡↔	Dialisi peritoneale, continua, non assistita meccanicamente (CAPD), da 72 a 144 ore	92.23.09↔	Dispositivo di telecobaltoterapia, altro
54.98.24‡↔	Dialisi peritoneale, continua, non assistita meccanicamente (CAPD), da 144 a 264 ore	92.24.00↔	Teleradioterapia mediante fotoni, acceleratore lineare, NAS
54.98.25‡↔	Dialisi peritoneale, continua, non assistita meccanicamente (CAPD), da 264 a 432 ore	92.24.01↔	Teleradioterapia mediante fotoni, acceleratore lineare, irradiazione di campo esteso
		92.24.02↔	Teleradioterapia mediante fotoni, acceleratore lineare, irradiazione di un emicorpo
		92.24.03↔	Teleradioterapia mediante fotoni, acceleratore lineare, irradiazione del corpo intero
		92.24.04↔	Teleradioterapia mediante fotoni, acceleratore lineare, radioterapia intraoperatoria
		92.24.09↔	Teleradioterapia mediante fotoni, acceleratore lineare, altro
		92.24.11↔	Teleradioterapia mediante fotoni, acceleratore lineare, guidata dalle immagini, fino a 2 campi di irradiazione
		92.24.12↔	Teleradioterapia mediante fotoni, acceleratore lineare, guidata dalle immagini, più di 2 campi di irradiazione
		92.24.13↔	Teleradioterapia mediante fotoni, acceleratore lineare, guidata dalle immagini, irradiazione 3D pianificata
		92.24.14↔	Teleradioterapia mediante fotoni, acceleratore lineare, guidata dalle immagini, radioterapia a modulazione di intensità
		92.24.21↔	Teleradioterapia mediante fotoni, acceleratore lineare, non guidata dalle immagini, fino a 2 campi di irradiazione
		92.24.22↔	Teleradioterapia mediante fotoni, acceleratore lineare, non guidata dalle immagini, più di 2 campi di irradiazione
		92.24.23↔	Teleradioterapia mediante fotoni, acceleratore lineare, non guidata dalle immagini, irradiazione 3D pianificata
		92.24.24↔	Teleradioterapia mediante fotoni, acceleratore lineare, non guidata dalle immagini, radioterapia a modulazione di intensità
		92.24.30↔	Teleradioterapia mediante fotoni: radioterapia estremamente complessa con attrezzatura specializzata
		92.25.00↔	Teleradioterapia con elettroni, acceleratore lineare, NAS
		92.25.01↔	Teleradioterapia con elettroni, acceleratore lineare, irradiazione di campo esteso
		92.25.02↔	Teleradioterapia con elettroni, acceleratore lineare, irradiazione di un emicorpo
		92.25.03↔	Teleradioterapia con elettroni, acceleratore lineare, irradiazione del corpo intero
		92.25.04↔	Teleradioterapia con elettroni, acceleratore lineare, radioterapia intraoperatoria
		92.25.09↔	Teleradioterapia con elettroni, acceleratore lineare, altro

92.25.11↔	Teleradioterapia con elettroni, acceleratore lineare, guidata dalle immagini	92.28.06↔	Radioiodoterapia da 5 GBq I-131, senza somministrazione di tireotropina ricombinante (rh-TSH)
92.25.12↔	Teleradioterapia con elettroni, acceleratore lineare, guidata dalle immagini, fino a 2 campi di irradiazione	92.28.07↔	Radioiodoterapia da 5 GBq I-131, con somministrazione di tireotropina ricombinante (rh-TSH)
92.25.13↔	Teleradioterapia con elettroni, acceleratore lineare, guidata dalle immagini, più di 2 campi di irradiazione	92.28.11↔	Terapia con radionuclidi aperti per metastasi ossee
92.25.14↔	Teleradioterapia con elettroni, acceleratore lineare, guidata dalle immagini, irradiazione 3D pianificata	92.28.13↔	Terapia radiorecettoriale con analoghi della somatostatina DOTA-coniugati
92.25.15↔	Teleradioterapia con elettroni, acceleratore lineare, guidata dalle immagini, radioterapia a modulazione di intensità	92.28.20↔	Radioimmunoterapia con 90Y ibritumomab tiuxetano, parenterale
92.25.21↔	Teleradioterapia con elettroni, acceleratore lineare, non guidata dalle immagini, fino a 2 campi di irradiazione	92.28.21↔	Somministrazione parenterale di iodio-131-MIBG (metaiodobenzilguanidina)
92.25.22↔	Teleradioterapia con elettroni, acceleratore lineare, non guidata dalle immagini, più di 2 campi di irradiazione	92.28.22↔	Radioimmunoterapia con iodio-131 [I-131] tositumomab, parenterale
92.25.23↔	Teleradioterapia con elettroni, acceleratore lineare, non guidata dalle immagini, irradiazione 3D pianificata	92.28.23↔	Radioimmunoterapia con altri anticorpi, parenterale
92.25.24↔	Teleradioterapia con elettroni, acceleratore lineare, non guidata dalle immagini, radioterapia a modulazione di intensità	92.28.31↔	Radio-chemioembolizzazione endovascolare selettiva con I-131-Lipiodol
92.26.00↔	Teleradioterapia con altre radiazioni particellari, NAS	92.28.32↔	Terapia endovascolare selettiva con radionuclidi (SIRT) mediante embolizzazione con microsferi marcate con ittrio-90
92.26.10↔	Terapia con protoni, non guidata dalle immagini, fino a 2 campi di irradiazione	92.28.33↔	Brachiterapia endovascolare con renio-188
92.26.11↔	Terapia con protoni, guidata dalle immagini, fino a 2 campi di irradiazione	92.28.99↔	Iniezione, instillazione o somministrazione per via orale di radioisotopi, altro
92.26.20↔	Terapia con protoni, non guidata dalle immagini, più di 2 campi di irradiazione	92.29.00↔	Brachiterapia con radionuclidi chiusi, NAS
92.26.21↔	Terapia con protoni, guidata dalle immagini, più di 2 campi di irradiazione	92.29.09↔	Brachiterapia con radionuclidi chiusi, altro
92.26.99↔	Teleradioterapia con altre radiazioni particellari, altro	92.29.11↔	Brachiterapia interstiziale con impianto di emettitori rimovibili monoplanari, basso rateo di dose
92.27.00↔	Impianto o inserzione di elementi radioattivi (brachiterapia con radionuclidi chiusi), superficie corporea, altra o NAS sede di applicazione	92.29.12↔	Brachiterapia interstiziale con impianto di emettitori rimovibili monoplanari, rateo di dose pulsata (pulsed dose rate)
92.27.10↔	Impianto o inserzione di elementi radioattivi (brachiterapia con radionuclidi chiusi), organi sessuali femminili, NAS	92.29.13↔	Brachiterapia interstiziale con impianto di emettitori rimovibili monoplanari, alto rateo di dose
92.27.11↔	Impianto o inserzione di elementi radioattivi (brachiterapia con radionuclidi chiusi), in sede intrauterina	92.29.19↔	Brachiterapia interstiziale con impianto di emettitori rimovibili monoplanari, altro
92.27.12↔	Impianto o inserzione di elementi radioattivi (brachiterapia con radionuclidi chiusi), in sede intravaginale	92.29.21↔	Brachiterapia interstiziale con impianto volumetrico di emettitori rimovibili multiplanari, basso rateo di dose
92.27.13↔	Impianto o inserzione di elementi radioattivi (brachiterapia con radionuclidi chiusi), in sede combinata intrauterina e intravaginale	92.29.22↔	Brachiterapia interstiziale con impianto volumetrico di emettitori rimovibili multiplanari, rateo di dose pulsata (pulsed dose rate)
92.27.21↔	Impianto o inserzione di elementi radioattivi (brachiterapia con radionuclidi chiusi), superficie corporea	92.29.23↔	Brachiterapia interstiziale con impianto volumetrico di emettitori rimovibili multiplanari, alto rateo di dose
92.27.22↔	Impianto o inserzione di elementi radioattivi (brachiterapia con radionuclidi chiusi), in sede intracavitaria	92.29.24↔	Brachiterapia con impianto di emettitori rimovibili multiplanari, alto rateo di dose, intraoperatoria
92.27.23↔	Impianto o inserzione di elementi radioattivi (brachiterapia con radionuclidi chiusi), in sede endoluminale	92.29.29↔	Brachiterapia interstiziale con impianto volumetrico di emettitori rimovibili multiplanari, altro
92.27.30↔	Impianto o inserzione di elementi radioattivi (brachiterapia con radionuclidi chiusi), vasi NAS	92.29.31↔	Brachiterapia interstiziale con impianto di emettitori permanenti, fino a 10 sorgenti
92.27.31↔	Impianto o inserzione di elementi radioattivi (brachiterapia con radionuclidi chiusi), arterie coronarie	92.29.32↔	Brachiterapia interstiziale con impianto di emettitori permanenti, da 11 a 15 sorgenti
92.27.39↔	Impianto o inserzione di elementi radioattivi (brachiterapia con radionuclidi chiusi), altri vasi	92.29.33↔	Brachiterapia interstiziale con impianto di emettitori permanenti, da 16 a 20 sorgenti
92.27.40↔	Impianto o inserzione di elementi radioattivi (brachiterapia con radionuclidi chiusi), intraoperatoria	92.29.34↔	Brachiterapia interstiziale con impianto di emettitori permanenti, da 21 a 25 sorgenti
92.27.70↔	Moulage radioattivi, NAS	92.29.35↔	Brachiterapia interstiziale con impianto di emettitori permanenti, da 26 a 30 sorgenti
92.27.71↔	Moulage radioattivi: costruzione e applicazione di moulage radioattivi superficiali	92.29.36↔	Brachiterapia interstiziale con impianto di emettitori permanenti, da 31 a 35 sorgenti
92.27.72↔	Moulage radioattivi: costruzione e applicazione di applicatori non impiegati sulla superficie corporea	92.29.37↔	Brachiterapia interstiziale con impianto di emettitori permanenti, da 36 a 40 sorgenti
92.27.73↔	Moulage radioattivi: costruzione e applicazione di applicatori oculari	92.29.38↔	Brachiterapia interstiziale con impianto di emettitori permanenti, da 41 a 45 sorgenti
92.27.79↔	Moulage radioattivi, altro	92.29.39↔	Brachiterapia interstiziale con impianto di emettitori permanenti, da 46 a 50 sorgenti
92.28.00↔	Iniezione, instillazione o somministrazione per via orale di radioisotopi, NAS	92.29.3a↔	Brachiterapia interstiziale con impianto di emettitori permanenti, da 51 a 55 sorgenti
92.28.01↔	Instillazione di radionuclidi aperti in articolazioni	92.29.3b↔	Brachiterapia interstiziale con impianto di emettitori permanenti, da 56 a 60 sorgenti
92.28.02↔	Radioiodoterapia fino a 1,2 GBq I-131, senza somministrazione di tireotropina ricombinante (rh-TSH)	92.29.3c↔	Brachiterapia interstiziale con impianto di emettitori permanenti, da 61 a 65 sorgenti
92.28.03↔	Radioiodoterapia fino a 1,2 GBq I-131, con somministrazione di tireotropina ricombinante (rh-TSH)	92.29.3d↔	Brachiterapia interstiziale con impianto di emettitori permanenti, da 66 a 70 sorgenti
92.28.04↔	Radioiodoterapia da 1,2 a meno di 5 GBq I-131, senza somministrazione di tireotropina ricombinante (rh-TSH)	92.29.3e↔	Brachiterapia interstiziale con impianto di emettitori permanenti, da 71 sorgenti e più
92.28.05↔	Radioiodoterapia da 1,2 a meno di 5 GBq I-131, con somministrazione di tireotropina ricombinante (rh-TSH)	92.29.40↔	Brachiterapia con applicatori superficiali, NAS
		92.29.49↔	Brachiterapia con applicatori superficiali, altro

92.29.51↔	Rimozione di radionuclidi chiusi o di applicatori inattivi sotto anestesia	92.39.30↔	Altra radioterapia ad alto voltaggio, irradiazione stereotassica, frazionata: Extracerebrale, radioterapia a modulazione di intensità
92.30.00↔	Radioterapia stereotassica, in seduta unica, NAS	92.39.31↔	Altra radioterapia ad alto voltaggio, irradiazione stereotassica, frazionata: Extracerebrale, radioterapia ad arco a modulazione di intensità (IMAT)
92.30.01↔	Radioterapia stereotassica, in seduta unica: Cerebrale, NAS	92.39.32↔	Altra radioterapia ad alto voltaggio, irradiazione stereotassica, frazionata: Extracerebrale, guidata dalle immagini
92.30.02↔	Radioterapia stereotassica, in seduta unica: Extracerebrale, NAS	92.39.39↔	Altra radioterapia ad alto voltaggio, irradiazione stereotassica, frazionata, extracerebrale, altro
92.30.20↔	Radioterapia stereotassica, in seduta unica: Cerebrale, radioterapia a modulazione di intensità	92.41↔	Radioterapia intraoperatoria con elettroni
92.30.21↔	Radioterapia stereotassica, in seduta unica: Cerebrale, radioterapia ad arco a modulazione di intensità (IMAT)	99.25.21‡↔	Chemoipertermia intraperitoneale [HIPEC]
92.30.22↔	Radioterapia stereotassica, in seduta unica: Cerebrale, guidata dalle immagini	99.25.22‡↔	Chemoipertermia intratoracica [HITOC]
92.30.30↔	Radioterapia stereotassica, in seduta unica: Extracerebrale, radioterapia a modulazione di intensità	99.25.23‡↔	Chemioterapia intraperitoneale mediante aerosol pressurizzato [PIPAC]
92.30.31↔	Radioterapia stereotassica, in seduta unica: Extracerebrale, radioterapia ad arco a modulazione di intensità (IMAT)	99.25.24‡↔	Chemioterapia intratoracica mediante aerosol pressurizzato [PITAC]
92.30.32↔	Radioterapia stereotassica, in seduta unica: Extracerebrale, guidata dalle immagini	99.25.25‡↔	Applicazione intratoracica intraoperatoria di una soluzione di agente chemioterapico e fibrina del paziente come carrier
92.30.99↔	Radioterapia stereotassica, in seduta unica, altro	99.25.52‡↔	Chemioterapia di complessità e intensità moderata
92.31.00↔	Radiochirurgia con fotoni NAS, cerebrale	99.25.53‡↔	Chemioterapia di complessità e intensità elevata
92.31.10↔	Radiochirurgia con fotoni NAS, extracerebrale	99.25.54‡↔	Chemioterapia di complessità e intensità elevata: due chemioterapie nel corso di una degenza stazionaria
92.32.00↔	Radiochirurgia con fotoni a sorgente multiple, NAS	99.28.01‡↔	Instillazione di materiale citotossico e immunomodulatori, intratecale
92.32.01↔	Radiochirurgia con fotoni a sorgenti multiple: Gamma knife	99.28.02‡↔	Instillazione di materiale citotossico e immunomodulatori, intracerebrale
92.33.00↔	Radiochirurgia con particelle, NAS	99.28.03‡↔	Instillazione di materiale citotossico e immunomodulatori, nella cavità pleurica
92.33.01↔	Altra radioterapia ad alto voltaggio: radioterapia stereotassica, in seduta unica, cerebrale	99.28.04‡↔	Instillazione di materiale citotossico e immunomodulatori, intraperitoneale
92.33.11↔	Altra radioterapia ad alto voltaggio: radioterapia stereotassica, in seduta unica, extracerebrale	99.28.05‡↔	Instillazione di materiale citotossico e immunomodulatori, nella vescica
92.39.01↔	Altra radioterapia ad alto voltaggio, irradiazione stereotassica, frazionata, cerebrale, NAS	99.28.06‡↔	Instillazione di materiale citotossico e immunomodulatori, nella pelvi renale
92.39.11↔	Altra radioterapia ad alto voltaggio, irradiazione stereotassica, frazionata, extracerebrale, NAS	99.28.07‡↔	Instillazione di materiale citotossico e immunomodulatori ad azione locoregionale, per via arteriosa
92.39.20↔	Altra radioterapia ad alto voltaggio, irradiazione stereotassica, frazionata: Cerebrale, radioterapia a modulazione di intensità	99.60‡↔	Rianimazione cardiopolmonare, NAS
92.39.21↔	Altra radioterapia ad alto voltaggio, irradiazione stereotassica, frazionata: Cerebrale, radioterapia ad arco a modulazione di intensità (IMAT)	99.65‡↔	Trattamento acuto di disturbo dell'adattamento neonatale (rianimazione primaria)
92.39.22↔	Altra radioterapia ad alto voltaggio, irradiazione stereotassica, frazionata: Cerebrale, guidata dalle immagini		
92.39.29↔	Altra radioterapia ad alto voltaggio, irradiazione stereotassica, frazionata, cerebrale, altro		

Procedura KPP-6

00.10‡↔	Impianto di sostanze chemioterapiche	37.69.72‡↔	Durata del trattamento con sistema di assistenza cardiocircolatoria e respiratoria, con pompa, con rimozione di CO2, extracorporeo, veno-venoso, da 48 ore a meno di 72 ore
01.10‡↔	Monitoraggio della pressione intracranica	37.69.73‡↔	Durata del trattamento con sistema di assistenza cardiocircolatoria e respiratoria, con pompa, con rimozione di CO2, extracorporeo, veno-venoso, da 72 ore a meno di 96 ore
01.16.00‡↔	Monitoraggio dell'ossigenazione intracranica (PtiO2), NAS	37.69.74‡↔	Durata del trattamento con sistema di assistenza cardiocircolatoria e respiratoria, con pompa, con rimozione di CO2, extracorporeo, veno-venoso, da 96 ore a meno di 120 ore
01.16.09‡↔	Monitoraggio dell'ossigenazione intracranica (PtiO2), altro	37.69.75‡↔	Durata del trattamento con sistema di assistenza cardiocircolatoria e respiratoria, con pompa, con rimozione di CO2, extracorporeo, veno-venoso, da 120 ore a meno di 144 ore
01.16.11‡↔	Monitoraggio dell'ossigenazione intracranica (PtiO2), invasivo	37.69.76‡↔	Durata del trattamento con sistema di assistenza cardiocircolatoria e respiratoria, con pompa, con rimozione di CO2, extracorporeo, veno-venoso, da 144 ore a meno di 168 ore
01.16.12‡↔	Monitoraggio dell'ossigenazione intracranica (PtiO2), non invasivo	37.69.77‡↔	Durata del trattamento con sistema di assistenza cardiocircolatoria e respiratoria, con pompa, con rimozione di CO2, extracorporeo, veno-venoso, 168 ore e più
01.17‡↔	Monitoraggio della temperatura cerebrale	37.69.80‡↔	Durata del trattamento con sistema di assistenza cardiocircolatoria e respiratoria, con pompa, con ossigenatore (rimozione di CO2 inclusa), extracorporeo, veno-venoso, meno di 24 ore
03.8‡↔	Iniezione di farmaci citotossici nel canale vertebrale	37.69.81‡↔	Durata del trattamento con sistema di assistenza cardiocircolatoria e respiratoria, con pompa, con ossigenatore (rimozione di CO2 inclusa), extracorporeo, veno-venoso, da 24 ore a meno di 48 ore
34.04‡↔	Drenaggio pleurico (inserzione di catetere intercostale per drenaggio)		
34.05‡↔	Creazione di shunt pleuroperitoneale		
34.09.10‡↔	Altra incisione della pleura, Adesiolisi di polmone e parete toracica		
34.92.00‡↔	Iniezione intrapleurica, NAS		
34.92.21‡↔	Iniezione intrapleurica, pleurodesi		
34.92.22‡↔	Pleurodesi chimica		
34.92.99‡↔	Iniezione intrapleurica, altro		
37.41↔	Inserzione di sistema protetico di assistenza cardiaca attorno al cuore		
37.52↔	Impianto di sistema cardiaco integrale di sostituzione		
37.69.70‡↔	Durata del trattamento con sistema di assistenza cardiocircolatoria e respiratoria, con pompa, con rimozione di CO2, extracorporeo, veno-venoso, meno di 24 ore		
37.69.71‡↔	Durata del trattamento con sistema di assistenza cardiocircolatoria e respiratoria, con pompa, con rimozione di CO2, extracorporeo, veno-venoso, da 24 ore a meno di 48 ore		

<p>37.69.82†↔ Durata del trattamento con sistema di assistenza cardiocircolatoria e respiratoria, con pompa, con ossigenatore (rimozione di CO2 inclusa), extracorporeo, veno-venoso, da 48 ore a meno di 72 ore</p> <p>37.69.83†↔ Durata del trattamento con sistema di assistenza cardiocircolatoria e respiratoria, con pompa, con ossigenatore (rimozione di CO2 inclusa), extracorporeo, veno-venoso, da 72 ore a meno di 96 ore</p> <p>37.69.84†↔ Durata del trattamento con sistema di assistenza cardiocircolatoria e respiratoria, con pompa, con ossigenatore (rimozione di CO2 inclusa), extracorporeo, veno-venoso, da 96 ore a meno di 120 ore</p> <p>37.69.85†↔ Durata del trattamento con sistema di assistenza cardiocircolatoria e respiratoria, con pompa, con ossigenatore (rimozione di CO2 inclusa), extracorporeo, veno-venoso, da 120 ore a meno di 144 ore</p> <p>37.69.86†↔ Durata del trattamento con sistema di assistenza cardiocircolatoria e respiratoria, con pompa, con ossigenatore (rimozione di CO2 inclusa), extracorporeo, veno-venoso, da 144 ore a meno di 168 ore</p> <p>37.69.87†↔ Durata del trattamento con sistema di assistenza cardiocircolatoria e respiratoria, con pompa, con ossigenatore (rimozione di CO2 inclusa), extracorporeo, veno-venoso, 168 ore e più</p> <p>37.69.a0†↔ Durata del trattamento con sistema di assistenza cardiocircolatoria e respiratoria, con pompa, con ossigenatore (rimozione di CO2 inclusa), extracorporeo, veno-arterioso o veno-venoarterioso, meno di 24 ore</p> <p>37.69.a1†↔ Durata del trattamento con sistema di assistenza cardiocircolatoria e respiratoria, con pompa, con ossigenatore (rimozione di CO2 inclusa), extracorporeo, veno-arterioso o veno-venoarterioso, da 24 ore a meno di 48 ore</p> <p>37.69.a2†↔ Durata del trattamento con sistema di assistenza cardiocircolatoria e respiratoria, con pompa, con ossigenatore (rimozione di CO2 inclusa), extracorporeo, veno-arterioso o veno-venoarterioso, da 48 ore a meno di 72 ore</p> <p>37.69.a3†↔ Durata del trattamento con sistema di assistenza cardiocircolatoria e respiratoria, con pompa, con ossigenatore (rimozione di CO2 inclusa), extracorporeo, veno-arterioso o veno-venoarterioso, da 72 ore a meno di 96 ore</p> <p>37.69.a4†↔ Durata del trattamento con sistema di assistenza cardiocircolatoria e respiratoria, con pompa, con ossigenatore (rimozione di CO2 inclusa), extracorporeo, veno-arterioso o veno-venoarterioso, da 96 ore a meno di 120 ore</p> <p>37.69.a5†↔ Durata del trattamento con sistema di assistenza cardiocircolatoria e respiratoria, con pompa, con ossigenatore (rimozione di CO2 inclusa), extracorporeo, veno-arterioso o veno-venoarterioso, da 120 ore a meno di 144 ore</p> <p>37.69.a6†↔ Durata del trattamento con sistema di assistenza cardiocircolatoria e respiratoria, con pompa, con ossigenatore (rimozione di CO2 inclusa), extracorporeo, veno-arterioso o veno-venoarterioso, da 144 ore a meno di 168 ore</p> <p>37.69.a7†↔ Durata del trattamento con sistema di assistenza cardiocircolatoria e respiratoria, con pompa, con ossigenatore (rimozione di CO2 inclusa), extracorporeo, veno-arterioso o veno-venoarterioso, 168 ore e più</p> <p>37.69.b0†↔ Durata del trattamento con sistema di assistenza cardiocircolatoria e respiratoria, senza pompa, con rimozione di CO2, meno di 24 ore</p> <p>37.69.b1†↔ Durata del trattamento con sistema di assistenza cardiocircolatoria e respiratoria, senza pompa, con rimozione di CO2, da 24 ore a meno di 48 ore</p> <p>37.69.b2†↔ Durata del trattamento con sistema di assistenza cardiocircolatoria e respiratoria, senza pompa, con rimozione di CO2, da 48 ore a meno di 72 ore</p> <p>37.69.b3†↔ Durata del trattamento con sistema di assistenza cardiocircolatoria e respiratoria, senza pompa, con rimozione di CO2, da 72 ore a meno di 96 ore</p> <p>37.69.b4†↔ Durata del trattamento con sistema di assistenza cardiocircolatoria e respiratoria, senza pompa, con rimozione di CO2, da 96 ore a meno di 120 ore</p> <p>37.69.b5†↔ Durata del trattamento con sistema di assistenza cardiocircolatoria e respiratoria, senza pompa, con rimozione di CO2, da 120 ore a meno di 144 ore</p>	<p>37.69.b6†↔ Durata del trattamento con sistema di assistenza cardiocircolatoria e respiratoria, senza pompa, con rimozione di CO2, da 144 ore a meno di 168 ore</p> <p>37.69.b7†↔ Durata del trattamento con sistema di assistenza cardiocircolatoria e respiratoria, senza pompa, con rimozione di CO2, 168 ore e più</p> <p>37.6a.11↔ Impianto di sistema di assistenza cardiocircolatoria, con pompa, senza funzione di scambio gassoso, extracorporeo, del ventricolo sinistro, chirurgico a cielo aperto per via toracica (toracotomia, minitoracotomia, sternotomia)</p> <p>37.6a.12↔ Impianto di sistema di assistenza cardiocircolatoria, con pompa, senza funzione di scambio gassoso, extracorporeo, del ventricolo destro, chirurgico a cielo aperto per via toracica (toracotomia, minitoracotomia, sternotomia)</p> <p>37.6a.21↔ Impianto di sistema di assistenza cardiocircolatoria, con pompa, senza funzione di scambio gassoso, extracorporeo, biventricolare, chirurgico a cielo aperto per via toracica (toracotomia, minitoracotomia, sternotomia)</p> <p>37.6a.31↔ Impianto di sistema di assistenza cardiocircolatoria, con pompa, senza funzione di scambio gassoso, intracorporeo, del ventricolo sinistro, chirurgico a cielo aperto per via toracica (toracotomia, minitoracotomia, sternotomia)</p> <p>37.6a.32↔ Impianto di sistema di assistenza cardiocircolatoria, con pompa, senza funzione di scambio gassoso, intracorporeo, del ventricolo destro, chirurgico a cielo aperto per via toracica (toracotomia, minitoracotomia, sternotomia)</p> <p>37.6a.33↔ Impianto di sistema di assistenza cardiocircolatoria, con pompa, senza funzione di scambio gassoso, intracorporeo, biventricolare, chirurgico a cielo aperto per via toracica (toracotomia, minitoracotomia, sternotomia)</p> <p>37.6a.41↔ Impianto di sistema di assistenza cardiocircolatoria, con pompa, senza funzione di scambio gassoso, endovasale (intracardiaco incluso), del ventricolo sinistro, percutaneo</p> <p>37.6a.42↔ Impianto di sistema di assistenza cardiocircolatoria, con pompa, senza funzione di scambio gassoso, endovasale (intracardiaco incluso), del ventricolo destro, percutaneo</p> <p>37.6a.51↔ Impianto di sistema di assistenza cardiocircolatoria e respiratoria, con pompa, con rimozione di CO2, extracorporeo, veno-venoso, percutaneo</p> <p>37.6a.61↔ Impianto di sistema di assistenza cardiocircolatoria e respiratoria, con pompa, con ossigenatore (rimozione di CO2 inclusa), extracorporeo, veno-venoso, chirurgico a cielo aperto per via extratoracica (es. denudamento di vaso)</p> <p>37.6a.62↔ Impianto di sistema di assistenza cardiocircolatoria e respiratoria, con pompa, con ossigenatore (rimozione di CO2 inclusa), extracorporeo, veno-venoso, percutaneo</p> <p>37.6a.71↔ Impianto di sistema di assistenza cardiocircolatoria e respiratoria, con pompa, con ossigenatore (rimozione di CO2 inclusa), extracorporeo, veno-arterioso o veno-venoarterioso, chirurgico a cielo aperto per via toracica (toracotomia, minitoracotomia, sternotomia)</p> <p>37.6a.72↔ Impianto di sistema di assistenza cardiocircolatoria e respiratoria, con pompa, con ossigenatore (rimozione di CO2 inclusa), extracorporeo, veno-arterioso o veno-venoarterioso, chirurgico a cielo aperto per via extratoracica (es. denudamento di vaso)</p> <p>37.6a.73↔ Impianto di sistema di assistenza cardiocircolatoria e respiratoria, con pompa, con ossigenatore (rimozione di CO2 inclusa), extracorporeo, veno-arterioso o veno-venoarterioso, percutaneo</p> <p>37.6a.81↔ Impianto di contropulsatore aortico (IABP), chirurgico a cielo aperto</p> <p>37.6a.82↔ Impianto di contropulsatore aortico (IABP), percutaneo</p> <p>37.6a.a1†↔ Impianto di sistema di assistenza cardiocircolatoria e respiratoria, senza pompa, con rimozione di CO2, extracorporeo, arterio-venoso, chirurgico a cielo aperto per via extratoracica (es. denudamento di vaso)</p> <p>37.6a.a2†↔ Impianto di sistema di assistenza cardiocircolatoria e respiratoria, con pompa, con rimozione di CO2, extracorporeo, arterio-venoso, percutaneo</p> <p>37.6b.41↔ Rimozione di sistema di assistenza cardiocircolatoria, con pompa, senza funzione di scambio gassoso, endovasale (intracardiaco incluso), del ventricolo sinistro, percutanea</p>
--	---

37.6b.42↔	Rimozione di sistema di assistenza cardiocircolatoria, con pompa, senza funzione di scambio gassoso, endovasale (intracardiaco incluso), del ventricolo destro, percutanea	39.95.75↔	Emofiltrazione: Continua, veno-venosa, con pompa (CVVH), anticoagulazione con eparina o senza anticoagulazione: Da 264 a 432 ore
39.95.10↔	Emodialisi: NAS	39.95.76↔	Emofiltrazione: Continua, veno-venosa, con pompa (CVVH), anticoagulazione con eparina o senza anticoagulazione: Più di 432 ore
39.95.19↔	Emodialisi: altro	39.95.80↔	Emofiltrazione: Continua, veno-venosa, con pompa (CVVH), anticoagulazione con altre sostanze, durata non specificata
39.95.20↔	Emodialisi: Intermittente, NAS	39.95.81↔	Emofiltrazione: Continua, veno-venosa, con pompa (CVVH), anticoagulazione con altre sostanze: Fino a 24 ore
39.95.21↔	Emodialisi: Intermittente, anticoagulazione con eparina o senza anticoagulazione	39.95.82↔	Emofiltrazione: Continua, veno-venosa, con pompa (CVVH), anticoagulazione con altre sostanze: Da 24 a 72 ore
39.95.22↔	Emodialisi: Intermittente, anticoagulazione con altre sostanze	39.95.83↔	Emofiltrazione: Continua, veno-venosa, con pompa (CVVH), anticoagulazione con altre sostanze: Da 72 a 144 ore
39.95.23↔	Emodialisi: Prolungata intermittente, anticoagulazione con eparina o senza anticoagulazione	39.95.84↔	Emofiltrazione: Continua, veno-venosa, con pompa (CVVH), anticoagulazione con altre sostanze: Da 144 a 264 ore
39.95.24↔	Emodialisi: Prolungata intermittente, anticoagulazione con altre sostanze	39.95.85↔	Emofiltrazione: Continua, veno-venosa, con pompa (CVVH), anticoagulazione con altre sostanze: Da 264 a 432 ore
39.95.30↔	Emodialisi: Continua, veno-venosa, con pompa (CVVHD), anticoagulazione con eparina o senza anticoagulazione, durata non specificata	39.95.86↔	Emofiltrazione: Continua, veno-venosa, con pompa (CVVH), anticoagulazione con altre sostanze: Più di 432 ore
39.95.31↔	Emodialisi: Continua, veno-venosa, con pompa (CVVHD), anticoagulazione con eparina o senza anticoagulazione: Fino a 24 ore	39.95.a0↔	Emofiltrazione: Continua, arteriovenosa (CAVH), durata non specificata
39.95.32↔	Emodialisi: Continua, veno-venosa, con pompa (CVVHD), anticoagulazione con eparina o senza anticoagulazione: Da 24 a 72 ore	39.95.a1↔	Emofiltrazione: Continua, arteriovenosa (CAVH): Fino a 24 ore
39.95.33↔	Emodialisi: Continua, veno-venosa, con pompa (CVVHD), anticoagulazione con eparina o senza anticoagulazione: Da 72 a 144 ore	39.95.a2↔	Emofiltrazione: Continua, arteriovenosa (CAVH): Da 24 a 72 ore
39.95.34↔	Emodialisi: Continua, veno-venosa, con pompa (CVVHD), anticoagulazione con eparina o senza anticoagulazione: Da 144 a 264 ore	39.95.a3↔	Emofiltrazione: Continua, arteriovenosa (CAVH): Da 72 a 144 ore
39.95.35↔	Emodialisi: Continua, veno-venosa, con pompa (CVVHD), anticoagulazione con eparina o senza anticoagulazione: Da 264 a 432 ore	39.95.a4↔	Emofiltrazione: Continua, arteriovenosa (CAVH): Da 144 a 264 ore
39.95.36↔	Emodialisi: Continua, veno-venosa, con pompa (CVVHD), anticoagulazione con eparina o senza anticoagulazione: Più di 432 ore	39.95.a5↔	Emofiltrazione: Continua, arteriovenosa (CAVH): Da 264 a 432 ore
39.95.40↔	Emodialisi: Continua, veno-venosa, con pompa (CVVHD), anticoagulazione con altre sostanze, durata non specificata	39.95.a6↔	Emofiltrazione: Continua, arteriovenosa (CAVH): Più di 432 ore
39.95.41↔	Emodialisi: Continua, veno-venosa, con pompa (CVVHD), anticoagulazione con altre sostanze: Fino a 24 ore	39.95.b0↔	Emodiafiltrazione: Intermittente, NAS
39.95.42↔	Emodialisi: Continua, veno-venosa, con pompa (CVVHD), anticoagulazione con altre sostanze: Da 24 a 72 ore	39.95.b1↔	Emodiafiltrazione: Intermittente, anticoagulazione con eparina o senza anticoagulazione
39.95.43↔	Emodialisi: Continua, veno-venosa, con pompa (CVVHD), anticoagulazione con altre sostanze: Da 72 a 144 ore	39.95.b2↔	Emodiafiltrazione: Intermittente, anticoagulazione con altre sostanze
39.95.44↔	Emodialisi: Continua, veno-venosa, con pompa (CVVHD), anticoagulazione con altre sostanze: Da 144 a 264 ore	39.95.b3↔	Emodiafiltrazione: Prolungata intermittente, anticoagulazione con eparina o senza anticoagulazione
39.95.45↔	Emodialisi: Continua, veno-venosa, con pompa (CVVHD), anticoagulazione con altre sostanze: Da 264 a 432 ore	39.95.b9↔	Emodiafiltrazione: Prolungata intermittente, anticoagulazione con altre sostanze
39.95.46↔	Emodialisi: Continua, veno-venosa, con pompa (CVVHD), anticoagulazione con altre sostanze: Più di 432 ore	39.95.c0↔	Emodiafiltrazione: Continua, veno-venosa, con pompa (CVVHDF), anticoagulazione con eparina o senza anticoagulazione, durata non specificata
39.95.60↔	Emofiltrazione: Intermittente, NAS	39.95.c1↔	Emodiafiltrazione: Continua, veno-venosa, con pompa (CVVHDF), anticoagulazione con eparina o senza anticoagulazione: Fino a 24 ore
39.95.61↔	Emofiltrazione: Intermittente, anticoagulazione con eparina o senza anticoagulazione	39.95.c2↔	Emodiafiltrazione: Continua, veno-venosa, con pompa (CVVHDF), anticoagulazione con eparina o senza anticoagulazione: Da 24 a 72 ore
39.95.62↔	Emofiltrazione: Intermittente, anticoagulazione con altre sostanze	39.95.c3↔	Emodiafiltrazione: Continua, veno-venosa, con pompa (CVVHDF), anticoagulazione con eparina o senza anticoagulazione: Da 72 a 144 ore
39.95.63↔	Emofiltrazione: Prolungata intermittente, anticoagulazione con eparina o senza anticoagulazione	39.95.c4↔	Emodiafiltrazione: Continua, veno-venosa, con pompa (CVVHDF), anticoagulazione con eparina o senza anticoagulazione: Da 144 a 264 ore
39.95.64↔	Emofiltrazione: Prolungata intermittente, anticoagulazione con altre sostanze	39.95.c5↔	Emodiafiltrazione: Continua, veno-venosa, con pompa (CVVHDF), anticoagulazione con eparina o senza anticoagulazione: Da 264 a 432 ore
39.95.70↔	Emofiltrazione: Continua, veno-venosa, con pompa (CVVH), anticoagulazione con eparina o senza anticoagulazione, durata non specificata	39.95.c6↔	Emodiafiltrazione: Continua, veno-venosa, con pompa (CVVHDF), anticoagulazione con eparina o senza anticoagulazione: Più di 432 ore
39.95.71↔	Emofiltrazione: Continua, veno-venosa, con pompa (CVVH), anticoagulazione con eparina o senza anticoagulazione: Fino a 24 ore	39.95.d0↔	Emodiafiltrazione: Continua, veno-venosa, con pompa (CVVHDF), anticoagulazione con altre sostanze, NAS
39.95.72↔	Emofiltrazione: Continua, veno-venosa, con pompa (CVVH), anticoagulazione con eparina o senza anticoagulazione: Da 24 a 72 ore	39.95.d1↔	Emodiafiltrazione: Continua, veno-venosa, con pompa (CVVHDF), anticoagulazione con altre sostanze: Fino a 24 ore
39.95.73↔	Emofiltrazione: Continua, veno-venosa, con pompa (CVVH), anticoagulazione con eparina o senza anticoagulazione: Da 72 a 144 ore	39.95.d2↔	Emodiafiltrazione: Continua, veno-venosa, con pompa (CVVHDF), anticoagulazione con altre sostanze: Da 24 a 72 ore
39.95.74↔	Emofiltrazione: Continua, veno-venosa, con pompa (CVVH), anticoagulazione con eparina o senza anticoagulazione: Da 144 a 264 ore	39.95.d3↔	Emodiafiltrazione: Continua, veno-venosa, con pompa (CVVHDF), anticoagulazione con altre sostanze: Da 72 a 144 ore
		39.95.d4↔	Emodiafiltrazione: Continua, veno-venosa, con pompa (CVVHDF), anticoagulazione con altre sostanze: Da 144 a 264 ore

39.95.d5†↔	Emodiafiltrazione: Continua, veno-venosa, con pompa (CVVHDF), anticoagulazione con altre sostanze: Da 264 a 432 ore	92.23.03↔	Dispositivo di telecobaltoterapia, più di 4 campi di irradiazione o irradiazione 3D pianificata
39.95.d9†↔	Emodiafiltrazione: Continua, veno-venosa, con pompa (CVVHDF), anticoagulazione con altre sostanze: Più di 432 ore	92.23.08↔	Radioterapia ad alto voltaggio: altri isotopi
39.95.e0†↔	Emodiafiltrazione: Continua, arteriovenosa (CAVHDF), durata non specificata	92.23.09↔	Dispositivo di telecobaltoterapia, altro
39.95.e1†↔	Emodiafiltrazione: Continua, arteriovenosa (CAVHDF): Fino a 24 ore	92.24.00↔	Teleradioterapia mediante fotoni, acceleratore lineare, NAS
39.95.e2†↔	Emodiafiltrazione: Continua, arteriovenosa (CAVHDF): Da 24 a 72 ore	92.24.01↔	Teleradioterapia mediante fotoni, acceleratore lineare, irradiazione di campo esteso
39.95.e3†↔	Emodiafiltrazione: Continua, arteriovenosa (CAVHDF): Da 72 a 144 ore	92.24.02↔	Teleradioterapia mediante fotoni, acceleratore lineare, irradiazione di un emicorpo
39.95.e4†↔	Emodiafiltrazione: Continua, arteriovenosa (CAVHDF): Da 144 a 264 ore	92.24.03↔	Teleradioterapia mediante fotoni, acceleratore lineare, irradiazione del corpo intero
39.95.e5†↔	Emodiafiltrazione: Continua, arteriovenosa (CAVHDF): Da 264 a 432 ore	92.24.04↔	Teleradioterapia mediante fotoni, acceleratore lineare, radioterapia intraoperatoria
39.95.e6†↔	Emodiafiltrazione: Continua, arteriovenosa (CAVHDF): Più di 432 ore	92.24.09↔	Teleradioterapia mediante fotoni, acceleratore lineare, altro
39.97.10†↔	Perfusione isolata di arto	92.24.11↔	Teleradioterapia mediante fotoni, acceleratore lineare, guidata dalle immagini, fino a 2 campi di irradiazione
39.9a.11†↔	Impianto o sostituzione di sistema di cateterismo a permanenza totalmente impiantabile	92.24.12↔	Teleradioterapia mediante fotoni, acceleratore lineare, guidata dalle immagini, più di 2 campi di irradiazione
50.92†↔	Assistenza epatica extracorporea	92.24.13↔	Teleradioterapia mediante fotoni, acceleratore lineare, guidata dalle immagini, irradiazione 3D pianificata
51.95.00†↔	Rimozione di endoprotesi dal dotto biliare, NAS	92.24.14↔	Teleradioterapia mediante fotoni, acceleratore lineare, guidata dalle immagini, radioterapia a modulazione di intensità
51.95.10†↔	Rimozione di endoprotesi dal dotto biliare, per via endoscopica	92.24.21↔	Teleradioterapia mediante fotoni, acceleratore lineare, non guidata dalle immagini, fino a 2 campi di irradiazione
51.95.11†↔	Rimozione di endoprotesi dal dotto biliare, percutanea-transepatica	92.24.22↔	Teleradioterapia mediante fotoni, acceleratore lineare, non guidata dalle immagini, più di 2 campi di irradiazione
51.95.99†↔	Rimozione di endoprotesi dal dotto biliare, altro	92.24.23↔	Teleradioterapia mediante fotoni, acceleratore lineare, non guidata dalle immagini, irradiazione 3D pianificata
54.98.00†↔	Dialisi peritoneale, NAS	92.24.24↔	Teleradioterapia mediante fotoni, acceleratore lineare, non guidata dalle immagini, radioterapia a modulazione di intensità
54.98.09†↔	Dialisi peritoneale, altro	92.24.30↔	Teleradioterapia mediante fotoni: radioterapia estremamente complessa con attrezzatura specializzata
54.98.11†↔	Dialisi peritoneale, intermittente, assistita meccanicamente (IPD)	92.25.00↔	Teleradioterapia con elettroni, acceleratore lineare, NAS
54.98.20†↔	Dialisi peritoneale, continua, non assistita meccanicamente (CAPD), durata non specificata	92.25.01↔	Teleradioterapia con elettroni, acceleratore lineare, irradiazione di campo esteso
54.98.21†↔	Dialisi peritoneale, continua, non assistita meccanicamente (CAPD), fino a 24 ore	92.25.02↔	Teleradioterapia con elettroni, acceleratore lineare, irradiazione di un emicorpo
54.98.22†↔	Dialisi peritoneale, continua, non assistita meccanicamente (CAPD), da 24 a 72 ore	92.25.03↔	Teleradioterapia con elettroni, acceleratore lineare, irradiazione del corpo intero
54.98.23†↔	Dialisi peritoneale, continua, non assistita meccanicamente (CAPD), da 72 a 144 ore	92.25.04↔	Teleradioterapia con elettroni, acceleratore lineare, radioterapia intraoperatoria
54.98.24†↔	Dialisi peritoneale, continua, non assistita meccanicamente (CAPD), da 144 a 264 ore	92.25.09↔	Teleradioterapia con elettroni, acceleratore lineare, altro
54.98.25†↔	Dialisi peritoneale, continua, non assistita meccanicamente (CAPD), da 264 a 432 ore	92.25.11↔	Teleradioterapia con elettroni, acceleratore lineare, guidata dalle immagini
54.98.26†↔	Dialisi peritoneale, continua, non assistita meccanicamente (CAPD), più di 432 ore	92.25.12↔	Teleradioterapia con elettroni, acceleratore lineare, guidata dalle immagini, fino a 2 campi di irradiazione
54.98.30†↔	Dialisi peritoneale, continua, assistita meccanicamente (APD), con apparecchi supplementari, durata non specificata	92.25.13↔	Teleradioterapia con elettroni, acceleratore lineare, guidata dalle immagini, più di 2 campi di irradiazione
54.98.31†↔	Dialisi peritoneale, continua, assistita meccanicamente (APD), con apparecchi supplementari, fino a 24 ore	92.25.14↔	Teleradioterapia con elettroni, acceleratore lineare, guidata dalle immagini, irradiazione 3D pianificata
54.98.32†↔	Dialisi peritoneale, continua, assistita meccanicamente (APD), con apparecchi supplementari, da 24 a 72 ore	92.25.15↔	Teleradioterapia con elettroni, acceleratore lineare, guidata dalle immagini, radioterapia a modulazione di intensità
54.98.33†↔	Dialisi peritoneale, continua, assistita meccanicamente (APD), con apparecchi supplementari, da 72 a 144 ore	92.25.21↔	Teleradioterapia con elettroni, acceleratore lineare, non guidata dalle immagini, fino a 2 campi di irradiazione
54.98.34†↔	Dialisi peritoneale, continua, assistita meccanicamente (APD), con apparecchi supplementari, da 144 a 264 ore	92.25.22↔	Teleradioterapia con elettroni, acceleratore lineare, non guidata dalle immagini, più di 2 campi di irradiazione
54.98.35†↔	Dialisi peritoneale, continua, assistita meccanicamente (APD), con apparecchi supplementari, da 264 a 432 ore	92.25.23↔	Teleradioterapia con elettroni, acceleratore lineare, non guidata dalle immagini, irradiazione 3D pianificata
54.98.36†↔	Dialisi peritoneale, continua, assistita meccanicamente (APD), con apparecchi supplementari, più di 432 ore	92.25.24↔	Teleradioterapia con elettroni, acceleratore lineare, non guidata dalle immagini, radioterapia a modulazione di intensità
92.20↔	Infusione d'isotopo radioattivo liquido	92.26.00↔	Teleradioterapia con altre radiazioni particellari, NAS
92.21.00↔	Radioterapia superficiale: NAS	92.26.10↔	Terapia con protoni, non guidata dalle immagini, fino a 2 campi di irradiazione
92.21.01↔	Radioterapia superficiale: fino a 2 campi di irradiazione	92.26.11↔	Terapia con protoni, guidata dalle immagini, fino a 2 campi di irradiazione
92.21.02↔	Radioterapia superficiale: più di 2 campi di irradiazione	92.26.20↔	Terapia con protoni, non guidata dalle immagini, più di 2 campi di irradiazione
92.22.00↔	Radioterapia con ortovoltaggio: NAS	92.26.21↔	Terapia con protoni, guidata dalle immagini, più di 2 campi di irradiazione
92.22.01↔	Radioterapia con ortovoltaggio: fino a 2 campi di irradiazione	92.26.99↔	Teleradioterapia con altre radiazioni particellari, altro
92.22.02↔	Radioterapia con ortovoltaggio: più di 2 campi di irradiazione	92.27.00↔	Impianto o inserzione di elementi radioattivi (brachiterapia con radionuclidi chiusi), superficie corporea, altra o NAS sede di applicazione
92.22.11↔	Roentgenterapia intraoperatoria, fino a 300 kV		
92.22.12↔	Roentgenterapia intraoperatoria, 300 kV - < 1 MV		
92.22.19↔	Roentgenterapia intraoperatoria, altro		
92.23.00↔	Radioterapia ad alto voltaggio: NAS		
92.23.01↔	Dispositivo di telecobaltoterapia, fino a 2 campi di irradiazione		
92.23.02↔	Dispositivo di telecobaltoterapia, da 3 a 4 campi di irradiazione		

92.27.10↔	Impianto o inserzione di elementi radioattivi (brachiterapia con radionuclidi chiusi), organi sessuali femminili, NAS	92.29.21↔	Brachiterapia interstiziale con impianto volumetrico di emettitori rimovibili multiplanari, basso rateo di dose
92.27.11↔	Impianto o inserzione di elementi radioattivi (brachiterapia con radionuclidi chiusi), in sede intrauterina	92.29.22↔	Brachiterapia interstiziale con impianto volumetrico di emettitori rimovibili multiplanari, rateo di dose pulsata (pulsed dose rate)
92.27.12↔	Impianto o inserzione di elementi radioattivi (brachiterapia con radionuclidi chiusi), in sede intravaginale	92.29.23↔	Brachiterapia interstiziale con impianto volumetrico di emettitori rimovibili multiplanari, alto rateo di dose
92.27.13↔	Impianto o inserzione di elementi radioattivi (brachiterapia con radionuclidi chiusi), in sede combinata intrauterina e intravaginale	92.29.24↔	Brachiterapia con impianto di emettitori rimovibili multiplanari, alto rateo di dose, intraoperatoria
92.27.21↔	Impianto o inserzione di elementi radioattivi (brachiterapia con radionuclidi chiusi), superficie corporea	92.29.29↔	Brachiterapia interstiziale con impianto volumetrico di emettitori rimovibili multiplanari, altro
92.27.22↔	Impianto o inserzione di elementi radioattivi (brachiterapia con radionuclidi chiusi), in sede intracavitaria	92.29.31↔	Brachiterapia interstiziale con impianto di emettitori permanenti, fino a 10 sorgenti
92.27.23↔	Impianto o inserzione di elementi radioattivi (brachiterapia con radionuclidi chiusi), in sede endoluminale	92.29.32↔	Brachiterapia interstiziale con impianto di emettitori permanenti, da 11 a 15 sorgenti
92.27.30↔	Impianto o inserzione di elementi radioattivi (brachiterapia con radionuclidi chiusi), vasi NAS	92.29.33↔	Brachiterapia interstiziale con impianto di emettitori permanenti, da 16 a 20 sorgenti
92.27.31↔	Impianto o inserzione di elementi radioattivi (brachiterapia con radionuclidi chiusi), arterie coronarie	92.29.34↔	Brachiterapia interstiziale con impianto di emettitori permanenti, da 21 a 25 sorgenti
92.27.39↔	Impianto o inserzione di elementi radioattivi (brachiterapia con radionuclidi chiusi), altri vasi	92.29.35↔	Brachiterapia interstiziale con impianto di emettitori permanenti, da 26 a 30 sorgenti
92.27.40↔	Impianto o inserzione di elementi radioattivi (brachiterapia con radionuclidi chiusi), intraoperatoria	92.29.36↔	Brachiterapia interstiziale con impianto di emettitori permanenti, da 31 a 35 sorgenti
92.27.70↔	Moulage radioattivi, NAS	92.29.37↔	Brachiterapia interstiziale con impianto di emettitori permanenti, da 36 a 40 sorgenti
92.27.71↔	Moulage radioattivi: costruzione e applicazione di moulage radioattivi superficiali	92.29.38↔	Brachiterapia interstiziale con impianto di emettitori permanenti, da 41 a 45 sorgenti
92.27.72↔	Moulage radioattivi: costruzione e applicazione di applicatori non impiegati sulla superficie corporea	92.29.39↔	Brachiterapia interstiziale con impianto di emettitori permanenti, da 46 a 50 sorgenti
92.27.73↔	Moulage radioattivi: costruzione e applicazione di applicatori oculari	92.29.3a↔	Brachiterapia interstiziale con impianto di emettitori permanenti, da 51 a 55 sorgenti
92.27.79↔	Moulage radioattivi, altro	92.29.3b↔	Brachiterapia interstiziale con impianto di emettitori permanenti, da 56 a 60 sorgenti
92.28.00↔	Iniezione, instillazione o somministrazione per via orale di radioisotopi, NAS	92.29.3c↔	Brachiterapia interstiziale con impianto di emettitori permanenti, da 61 a 65 sorgenti
92.28.01↔	Instillazione di radionuclidi aperti in articolazioni	92.29.3d↔	Brachiterapia interstiziale con impianto di emettitori permanenti, da 66 a 70 sorgenti
92.28.02↔	Radioiodoterapia fino a 1,2 GBq I-131, senza somministrazione di tireotropina ricombinante (rh-TSH)	92.29.3e↔	Brachiterapia interstiziale con impianto di emettitori permanenti, da 71 sorgenti e più
92.28.03↔	Radioiodoterapia fino a 1,2 GBq I-131, con somministrazione di tireotropina ricombinante (rh-TSH)	92.29.40↔	Brachiterapia con applicatori superficiali, NAS
92.28.04↔	Radioiodoterapia da 1,2 a meno di 5 GBq I-131, senza somministrazione di tireotropina ricombinante (rh-TSH)	92.29.49↔	Brachiterapia con applicatori superficiali, altro
92.28.05↔	Radioiodoterapia da 1,2 a meno di 5 GBq I-131, con somministrazione di tireotropina ricombinante (rh-TSH)	92.29.51↔	Rimozione di radionuclidi chiusi o di applicatori inattivi sotto anestesia
92.28.06↔	Radioiodoterapia da 5 GBq I-131, senza somministrazione di tireotropina ricombinante (rh-TSH)	92.30.00↔	Radioterapia stereotassica, in seduta unica, NAS
92.28.07↔	Radioiodoterapia da 5 GBq I-131, con somministrazione di tireotropina ricombinante (rh-TSH)	92.30.01↔	Radioterapia stereotassica, in seduta unica: Cerebrale, NAS
92.28.11↔	Terapia con radionuclidi aperti per metastasi ossee	92.30.02↔	Radioterapia stereotassica, in seduta unica: Extracerebrale, NAS
92.28.13↔	Terapia radiorecettoriale con analoghi della somatostatina DOTA-coniugati	92.30.20↔	Radioterapia stereotassica, in seduta unica: Cerebrale, radioterapia a modulazione di intensità
92.28.20↔	Radioimmunoterapia con 90Y ibritumomab tiuxetano, parenterale	92.30.21↔	Radioterapia stereotassica, in seduta unica: Cerebrale, radioterapia ad arco a modulazione di intensità (IMAT)
92.28.21↔	Somministrazione parenterale di iodio-131-MIBG (metaiodobenzilguanidina)	92.30.22↔	Radioterapia stereotassica, in seduta unica: Cerebrale, guidata dalle immagini
92.28.22↔	Radioimmunoterapia con iodio-131 [I-131] tositumomab, parenterale	92.30.30↔	Radioterapia stereotassica, in seduta unica: Extracerebrale, radioterapia a modulazione di intensità
92.28.23↔	Radioimmunoterapia con altri anticorpi, parenterale	92.30.31↔	Radioterapia stereotassica, in seduta unica: Extracerebrale, radioterapia ad arco a modulazione di intensità (IMAT)
92.28.31↔	Radio-chemioembolizzazione endovascolare selettiva con I-131-Lipiodol	92.30.32↔	Radioterapia stereotassica, in seduta unica: Extracerebrale, guidata dalle immagini
92.28.32↔	Terapia endovascolare selettiva con radionuclidi (SIRT) mediante embolizzazione con microsferi marcate con ittrio-90	92.30.99↔	Radioterapia stereotassica, in seduta unica, altro
92.28.33↔	Brachiterapia endovascolare con renio-188	92.31.00↔	Radiochirurgia con fotoni NAS, cerebrale
92.28.99↔	Iniezione, instillazione o somministrazione per via orale di radioisotopi, altro	92.31.10↔	Radiochirurgia con fotoni NAS, extracerebrale
92.29.00↔	Brachiterapia con radionuclidi chiusi, NAS	92.32.00↔	Radiochirurgia con fotoni a sorgenti multiple, NAS
92.29.09↔	Brachiterapia con radionuclidi chiusi, altro	92.32.01↔	Radiochirurgia con fotoni a sorgenti multiple: Gamma knife
92.29.11↔	Brachiterapia interstiziale con impianto di emettitori rimovibili monoplanari, basso rateo di dose	92.33.00↔	Radiochirurgia con particelle, NAS
92.29.12↔	Brachiterapia interstiziale con impianto di emettitori rimovibili monoplanari, rateo di dose pulsata (pulsed dose rate)	92.33.01↔	Altra radioterapia ad alto voltaggio: radioterapia stereotassica, in seduta unica, cerebrale
92.29.13↔	Brachiterapia interstiziale con impianto di emettitori rimovibili monoplanari, alto rateo di dose	92.33.11↔	Altra radioterapia ad alto voltaggio: radioterapia stereotassica, in seduta unica, extracerebrale
92.29.19↔	Brachiterapia interstiziale con impianto di emettitori rimovibili monoplanari, altro	92.39.01↔	Altra radioterapia ad alto voltaggio, irradiazione stereotassica, frazionata, cerebrale, NAS
		92.39.11↔	Altra radioterapia ad alto voltaggio, irradiazione stereotassica, frazionata, extracerebrale, NAS

92.39.20↔	Altra radioterapia ad alto voltaggio, irradiazione stereotassica, frazionata: Cerebrale, radioterapia a modulazione di intensità	99.04.2d†↔	Trasfusione di concentrati di eritrociti irradiati, da 91 a 100 unità terapeutiche
92.39.21↔	Altra radioterapia ad alto voltaggio, irradiazione stereotassica, frazionata: Cerebrale, radioterapia ad arco a modulazione di intensità (IMAT)	99.04.2e†↔	Trasfusione di concentrati di eritrociti irradiati, da 101 a 115 unità terapeutiche
92.39.22↔	Altra radioterapia ad alto voltaggio, irradiazione stereotassica, frazionata: Cerebrale, guidata dalle immagini	99.04.2f†↔	Trasfusione di concentrati di eritrociti irradiati, da 116 a 130 unità terapeutiche
92.39.29↔	Altra radioterapia ad alto voltaggio, irradiazione stereotassica, frazionata, extracerebrale, altro	99.04.2g†↔	Trasfusione di concentrati di eritrociti irradiati, da 131 a 145 unità terapeutiche
92.39.30↔	Altra radioterapia ad alto voltaggio, irradiazione stereotassica, frazionata: Extracerebrale, radioterapia a modulazione di intensità	99.04.2h†↔	Trasfusione di concentrati di eritrociti irradiati, da 146 a 160 unità terapeutiche
92.39.31↔	Altra radioterapia ad alto voltaggio, irradiazione stereotassica, frazionata: Extracerebrale, radioterapia ad arco a modulazione di intensità (IMAT)	99.04.2i†↔	Trasfusione di concentrati di eritrociti irradiati, da 161 a 175 unità terapeutiche
92.39.32↔	Altra radioterapia ad alto voltaggio, irradiazione stereotassica, frazionata: Extracerebrale, guidata dalle immagini	99.04.2j†↔	Trasfusione di concentrati di eritrociti irradiati, da 176 a 190 unità terapeutiche
92.39.39↔	Altra radioterapia ad alto voltaggio, irradiazione stereotassica, frazionata, extracerebrale, altro	99.04.2k†↔	Trasfusione di concentrati di eritrociti irradiati, da 191 a 205 unità terapeutiche
92.41↔	Radioterapia intraoperatoria con elettroni	99.04.2l†↔	Trasfusione di concentrati di eritrociti irradiati, da 206 a 220 unità terapeutiche
93.59.51†↔	Trattamento complesso per colonizzazione o infezione da agenti multiresistenti, da 7 a 13 giorni di trattamento	99.04.2m†↔	Trasfusione di concentrati di eritrociti irradiati, da 221 a 235 unità terapeutiche
93.59.52†↔	Trattamento complesso per colonizzazione o infezione da agenti multiresistenti, da 14 a 20 giorni di trattamento	99.04.2n†↔	Trasfusione di concentrati di eritrociti irradiati, da 236 a 250 unità terapeutiche
93.59.53†↔	Trattamento complesso per colonizzazione o infezione da agenti multiresistenti, 21 o più giorni di trattamento	99.04.2o†↔	Trasfusione di concentrati di eritrociti irradiati, da 251 a 265 unità terapeutiche
99.01†↔	Exsanguino trasfusione	99.04.2p†↔	Trasfusione di concentrati di eritrociti irradiati, da 266 a 280 unità terapeutiche
99.04.11†↔	Trasfusione di concentrato di eritrociti, da 6 a 10 unità	99.04.2q†↔	Trasfusione di concentrati di eritrociti irradiati, 281 e più unità terapeutiche
99.04.12†↔	Trasfusione di concentrato di eritrociti, da 11 a 15 unità	99.04.32†↔	Trasfusione di concentrati di eritrociti crioconservati, da 6 a 10 unità terapeutiche
99.04.14†↔	Trasfusione di concentrati di eritrociti, da 16 a 20 unità	99.04.33†↔	Trasfusione di concentrati di eritrociti crioconservati, da 11 a 15 unità terapeutiche
99.04.15†↔	Trasfusione di concentrati di eritrociti, da 21 a 30 unità	99.04.34†↔	Trasfusione di concentrati di eritrociti crioconservati, da 16 a 20 unità terapeutiche
99.04.16†↔	Trasfusione di concentrati di eritrociti, da 31 a 40 unità	99.04.35†↔	Trasfusione di concentrati di eritrociti crioconservati, da 21 a 30 unità terapeutiche
99.04.17†↔	Trasfusione di concentrati di eritrociti, da 41 a 50 unità	99.04.36†↔	Trasfusione di concentrati di eritrociti crioconservati, 31 e più unità terapeutiche
99.04.18†↔	Trasfusione di concentrati di eritrociti, da 51 a 60 unità	99.05.00†↔	Trasfusione di piastrine, NAS
99.04.19†↔	Trasfusione di concentrati di eritrociti, da 61 a 70 unità	99.05.10†↔	Trasfusione di concentrato piastrinico, da 1 a 3 concentrati
99.04.1a†↔	Trasfusione di concentrati di eritrociti, da 71 a 80 unità	99.05.11†↔	Trasfusione di concentrato piastrinico, da 4 a 5 concentrati
99.04.1b†↔	Trasfusione di concentrati di eritrociti, da 81 a 90 unità	99.05.12†↔	Trasfusione di concentrato piastrinico, da 6 a 8 concentrati
99.04.1c†↔	Trasfusione di concentrati di eritrociti, da 91 a 100 unità	99.05.13†↔	Trasfusione di concentrato piastrinico, da 9 a 12 concentrati
99.04.1d†↔	Trasfusione di concentrati di eritrociti, da 101 a 115 unità	99.05.14†↔	Trasfusione di concentrato piastrinico, da 13 a 15 concentrati
99.04.1e†↔	Trasfusione di concentrati di eritrociti, da 116 a 130 unità	99.05.16†↔	Trasfusione di concentrati piastrinici, da 16 a 18 concentrati
99.04.1f†↔	Trasfusione di concentrati di eritrociti, da 131 a 145 unità	99.05.17†↔	Trasfusione di concentrati piastrinici, da 19 a 21 concentrati
99.04.1g†↔	Trasfusione di concentrati di eritrociti, da 146 a 160 unità	99.05.18†↔	Trasfusione di concentrati piastrinici, da 22 a 24 concentrati
99.04.1h†↔	Trasfusione di concentrati di eritrociti, da 161 a 175 unità	99.05.19†↔	Trasfusione di concentrati piastrinici, da 25 a 27 concentrati
99.04.1i†↔	Trasfusione di concentrati di eritrociti, da 176 a 190 unità	99.05.1a†↔	Trasfusione di concentrati piastrinici, da 28 a 30 concentrati
99.04.1j†↔	Trasfusione di concentrati di eritrociti, da 191 a 205 unità	99.05.1b†↔	Trasfusione di concentrati piastrinici, da 31 a 36 concentrati
99.04.1k†↔	Trasfusione di concentrati di eritrociti, da 206 a 220 unità	99.05.1c†↔	Trasfusione di concentrati piastrinici, da 37 a 42 concentrati
99.04.1l†↔	Trasfusione di concentrati di eritrociti, da 221 a 235 unità	99.05.1d†↔	Trasfusione di concentrati piastrinici, da 43 a 48 concentrati
99.04.1m†↔	Trasfusione di concentrati di eritrociti, da 236 a 250 unità	99.05.1e†↔	Trasfusione di concentrati piastrinici, da 49 a 54 concentrati
↔		99.05.1f†↔	Trasfusione di concentrati piastrinici, da 55 a 60 concentrati
99.04.1n†↔	Trasfusione di concentrati di eritrociti, da 251 a 265 unità	99.05.1g†↔	Trasfusione di concentrati piastrinici, da 61 a 66 concentrati
99.04.1o†↔	Trasfusione di concentrati di eritrociti, da 266 a 280 unità	99.05.1h†↔	Trasfusione di concentrati piastrinici, da 67 a 72 concentrati
99.04.1p†↔	Trasfusione di concentrati di eritrociti, 281 e più unità	99.05.1i†↔	Trasfusione di concentrati piastrinici, da 73 a 78 concentrati
99.04.22†↔	Trasfusione di concentrati di eritrociti irradiati, da 6 a 10 unità terapeutiche	99.05.1j†↔	Trasfusione di concentrati piastrinici, da 79 a 84 concentrati
99.04.23†↔	Trasfusione di concentrati di eritrociti irradiati, da 11 a 15 unità terapeutiche	99.05.1k†↔	Trasfusione di concentrati piastrinici, da 85 a 90 concentrati
99.04.24†↔	Trasfusione di concentrati di eritrociti irradiati, da 16 a 20 unità terapeutiche	99.05.1l†↔	Trasfusione di concentrati piastrinici, da 91 a 96 concentrati
99.04.25†↔	Trasfusione di concentrati di eritrociti irradiati, da 21 a 30 unità terapeutiche	99.05.1m†↔	Trasfusione di concentrati piastrinici, da 97 a 102 concentrati
99.04.26†↔	Trasfusione di concentrati di eritrociti irradiati, da 31 a 40 unità terapeutiche	↔	
99.04.27†↔	Trasfusione di concentrati di eritrociti irradiati, da 41 a 50 unità terapeutiche	99.05.1n†↔	Trasfusione di concentrati piastrinici, da 103 a 108 concentrati
99.04.28†↔	Trasfusione di concentrati di eritrociti irradiati, da 51 a 60 unità terapeutiche	99.05.1o†↔	Trasfusione di concentrati piastrinici, da 109 a 114 concentrati
99.04.2a†↔	Trasfusione di concentrati di eritrociti irradiati, da 61 a 70 unità terapeutiche	99.05.1p†↔	Trasfusione di concentrati piastrinici, da 115 a 120 concentrati
99.04.2b†↔	Trasfusione di concentrati di eritrociti irradiati, da 71 a 80 unità terapeutiche	99.05.1q†↔	Trasfusione di concentrati piastrinici, da 120 a 126 concentrati
99.04.2c†↔	Trasfusione di concentrati di eritrociti irradiati, da 81 a 90 unità terapeutiche	99.05.1r†↔	Trasfusione di concentrati piastrinici, 127 e più concentrati
		99.05.22†↔	Trasfusione di concentrati piastrinici specifici per il paziente, da 4 a 5 concentrati
		99.05.23†↔	Trasfusione di concentrati piastrinici specifici per il paziente, da 6 a 8 concentrati

99.05.24†↔	Trasfusione di concentrati piastrinici specifici per il paziente, da 9 a 12 concentrati	99.05.3k†↔	Trasfusione di concentrati piastrinici da aferesi, da 67 a 82 concentrati
99.05.25†↔	Trasfusione di concentrati piastrinici specifici per il paziente, da 13 a 15 concentrati	99.05.3l†↔	Trasfusione di concentrati piastrinici da aferesi, da 83 a 88 concentrati
99.05.26†↔	Trasfusione di concentrati piastrinici specifici per il paziente, da 16 a 18 concentrati	99.05.3m†↔	Trasfusione di concentrati piastrinici da aferesi, da 89 a 94 concentrati
99.05.27†↔	Trasfusione di concentrati piastrinici specifici per il paziente, da 19 a 21 concentrati	99.05.3n†↔	Trasfusione di concentrati piastrinici da aferesi, da 95 a 100 concentrati
99.05.28†↔	Trasfusione di concentrati piastrinici specifici per il paziente, da 22 a 24 concentrati	99.05.3o†↔	Trasfusione di concentrati piastrinici da aferesi, da 101 a 106 concentrati
99.05.29†↔	Trasfusione di concentrati piastrinici specifici per il paziente, da 25 a 27 concentrati	99.05.3p†↔	Trasfusione di concentrati piastrinici da aferesi, da 107 a 112 concentrati
99.05.2a†↔	Trasfusione di concentrati piastrinici specifici per il paziente, da 28 a 30 concentrati	99.05.3q†↔	Trasfusione di concentrati piastrinici da aferesi, da 113 a 118 concentrati
99.05.2b†↔	Trasfusione di concentrati piastrinici specifici per il paziente, da 31 a 33 concentrati	99.05.3r†↔	Trasfusione di concentrati piastrinici, 119 e più concentrati
99.05.2c†↔	Trasfusione di concentrati piastrinici specifici per il paziente, da 34 a 36 concentrati	99.07.22†↔	Trasfusione di plasma fresco congelato (qFFP/PFC quarantenato), da 6 a 10 unità terapeutiche
99.05.2d†↔	Trasfusione di concentrati piastrinici specifici per il paziente, da 37 a 39 concentrati	99.07.23†↔	Trasfusione di plasma fresco congelato (qFFP/PFC quarantenato), da 11 a 15 unità terapeutiche
99.05.2e†↔	Trasfusione di concentrati piastrinici specifici per il paziente, da 40 a 42 concentrati	99.07.24†↔	Trasfusione di plasma fresco congelato (qFFP/PFC quarantenato), da 16 a 20 unità terapeutiche
99.05.2f†↔	Trasfusione di concentrati piastrinici specifici per il paziente, da 43 a 45 concentrati	99.07.25†↔	Trasfusione di plasma fresco congelato (qFFP/PFC quarantenato), da 21 a 25 unità terapeutiche
99.05.2g†↔	Trasfusione di concentrati piastrinici specifici per il paziente, da 46 a 48 concentrati	99.07.26†↔	Trasfusione di plasma fresco congelato (qFFP/PFC quarantenato), da 26 a 30 unità terapeutiche
99.05.2h†↔	Trasfusione di concentrati piastrinici specifici per il paziente, da 49 a 51 concentrati	99.07.27†↔	Trasfusione di plasma fresco congelato (qFFP/PFC quarantenato), da 31 a 35 unità terapeutiche
99.05.2i†↔	Trasfusione di concentrati piastrinici specifici per il paziente, da 52 a 54 concentrati	99.07.28†↔	Trasfusione di plasma fresco congelato (qFFP/PFC quarantenato), da 36 a 40 unità terapeutiche
99.05.2j†↔	Trasfusione di concentrati piastrinici specifici per il paziente, da 55 a 57 concentrati	99.07.2a†↔	Trasfusione di plasma fresco congelato (qFFP/PFC quarantenato), da 41 a 45 unità terapeutiche
99.05.2k†↔	Trasfusione di concentrati piastrinici specifici per il paziente, da 58 a 60 concentrati	99.07.2b†↔	Trasfusione di plasma fresco congelato (qFFP/PFC quarantenato), da 46 a 50 unità terapeutiche
99.05.2l†↔	Trasfusione di concentrati piastrinici specifici per il paziente, da 61 a 63 concentrati	99.07.2c†↔	Trasfusione di plasma fresco congelato (qFFP/PFC quarantenato), 51 e più unità terapeutiche
99.05.2m†↔	Trasfusione di concentrati piastrinici specifici per il paziente, da 64 a 66 concentrati	99.07.32†↔	Trasfusione di plasma fresco congelato patogeno-inattivato (piFFP/PFC inattivato), da 6 a 10 unità terapeutiche
99.05.2n†↔	Trasfusione di concentrati piastrinici specifici per il paziente, da 67 a 69 concentrati	99.07.33†↔	Trasfusione di plasma fresco congelato patogeno-inattivato (piFFP/PFC inattivato), da 11 a 15 unità terapeutiche
99.05.2o†↔	Trasfusione di concentrati piastrinici specifici per il paziente, 70 e più concentrati	99.07.34†↔	Trasfusione di plasma fresco congelato patogeno-inattivato (piFFP/PFC inattivato), da 16 a 20 unità terapeutiche
99.05.34†↔	Trasfusione di concentrati piastrinici da aferesi, 4 concentrati	99.07.35†↔	Trasfusione di plasma fresco congelato patogeno-inattivato (piFFP/PFC inattivato), da 21 a 25 unità terapeutiche
99.05.35†↔	Trasfusione di concentrati piastrinici da aferesi, 5 concentrati	99.07.36†↔	Trasfusione di plasma fresco congelato patogeno-inattivato (piFFP/PFC inattivato), da 26 a 30 unità terapeutiche
99.05.36†↔	Trasfusione di concentrati piastrinici da aferesi, da 6 a 8 concentrati	99.07.37†↔	Trasfusione di plasma fresco congelato patogeno-inattivato (piFFP/PFC inattivato), da 31 a 35 unità terapeutiche
99.05.37†↔	Trasfusione di concentrati piastrinici da aferesi, da 9 a 12 concentrati	99.07.38†↔	Trasfusione di plasma fresco congelato patogeno-inattivato (piFFP/PFC inattivato), da 36 a 40 unità terapeutiche
99.05.38†↔	Trasfusione di concentrati piastrinici da aferesi, da 13 a 15 concentrati	99.07.3a†↔	Trasfusione di plasma fresco congelato patogeno-inattivato (piFFP/PFC inattivato), da 41 a 45 unità terapeutiche
99.05.39†↔	Trasfusione di concentrati piastrinici da aferesi, da 16 a 18 concentrati	99.07.3b†↔	Trasfusione di plasma fresco congelato patogeno-inattivato (piFFP/PFC inattivato), da 46 a 50 unità terapeutiche
99.05.3a†↔	Trasfusione di concentrati piastrinici da aferesi, da 19 a 21 concentrati	99.07.3c†↔	Trasfusione di plasma fresco congelato patogeno-inattivato (piFFP/PFC inattivato), 51 e più unità terapeutiche
99.05.3b†↔	Trasfusione di concentrati piastrinici da aferesi, da 22 a 24 concentrati	99.25.21†↔	Chemioipertermia intraperitoneale [HIPEC]
99.05.3c†↔	Trasfusione di concentrati piastrinici da aferesi, da 25 a 27 concentrati	99.25.22†↔	Chemioipertermia intratoracica [HITOC]
99.05.3d†↔	Trasfusione di concentrati piastrinici da aferesi, da 28 a 30 concentrati	99.25.23†↔	Chemioterapia intraperitoneale mediante aerosol pressurizzato [PIPAC]
99.05.3e†↔	Trasfusione di concentrati piastrinici da aferesi, da 31 a 36 concentrati	99.25.24†↔	Chemioterapia intratoracica mediante aerosol pressurizzato [PITAC]
99.05.3f†↔	Trasfusione di concentrati piastrinici da aferesi, da 37 a 42 concentrati	99.25.25†↔	Applicazione intratoracica intraoperatoria di una soluzione di agente chemioterapeutico e fibrina del paziente come carrier
99.05.3g†↔	Trasfusione di concentrati piastrinici da aferesi, da 43 a 48 concentrati	99.25.52†↔	Chemioterapia di complessità e intensità moderata
99.05.3h†↔	Trasfusione di concentrati piastrinici da aferesi, da 49 a 54 concentrati	99.25.53†↔	Chemioterapia di complessità e intensità elevata
99.05.3i†↔	Trasfusione di concentrati piastrinici da aferesi, da 55 a 60 concentrati	99.25.54†↔	Chemioterapia di complessità e intensità elevata: due chemioterapie nel corso di una degenza stazionaria
99.05.3j†↔	Trasfusione di concentrati piastrinici da aferesi, da 61 a 66 concentrati	99.28.01†↔	Instillazione di materiale citotossico e immunomodulatori, intratecale
		99.28.02†↔	Instillazione di materiale citotossico e immunomodulatori, intracerebrale
		99.28.03†↔	Instillazione di materiale citotossico e immunomodulatori, nella cavità pleurica



Funzione: Procedure complicanti pre-MDC: Definizioni

99.28.04†↔	Instillazione di materiale citotossico e immunomodulatori, intraperitoneale	99.72.11†↔	Leucoaferesi terapeutica
99.28.05†↔	Instillazione di materiale citotossico e immunomodulatori, nella vescica	99.73†↔	Eritrocitoaferesi terapeutica
99.28.06†↔	Instillazione di materiale citotossico e immunomodulatori, nella pelvi renale	99.74†↔	Piastrinoaferesi terapeutica
99.28.07†↔	Instillazione di materiale citotossico e immunomodulatori ad azione locoregionale, per via arteriosa	99.76.00†↔	Immunoadsorbimento extracorporeo, NAS
99.60†↔	Rianimazione cardiopolmonare, NAS	99.76.10†↔	Immunoadsorbimento extracorporeo, su colonna non rigenerabile
99.65†↔	Trattamento acuto di disturbo dell'adattamento neonatale (rianimazione primaria)	99.76.11†↔	Immunoadsorbimento extracorporeo, su colonna rigenerabile
99.71.00†↔	Plasmaferesi terapeutica, NAS	99.76.20†↔	LDL-aferesi
99.71.12†↔	Plasmaferesi terapeutica, scambio di plasma con cloruro di sodio e colloidi (ad es. albumina)	99.76.99†↔	Immunoadsorbimento extracorporeo, altro
99.71.13†↔	Plasmaferesi terapeutica, scambio di plasma esclusivamente con FFP (qFFP, piFFP)	99.79.00†↔	Altre aferesi, NAS
99.71.99†↔	Plasmaferesi terapeutica, altro	99.79.11†↔	Preparazione al trapianto d'organo con donatore vivente AB0-incompatibile
		99.79.21†↔	Aferesi per eliminazione di endotossine mediante emoperfusione con polimixina
		99.88†↔	Fotoferesi terapeutica

Funzione

Intervento multiviscerale



Intervento multiviscerale

Intervento multiviscerale

Intervento multiviscerale

Procedura nella almeno due delle tabelle MVE-1, MVE-2, MVE-3, MVE-4, MVE-5, MVE-6, MVE-7, MVE-8, MVE-9, MVE-10, MVE-11

Procedura MVE-1

45.61↔	Resezione segmentaria multipla dell'intestino tenue	48.66.15↔	Resezione di anello e cilindro rettale, per via transanale
45.63.99↔	Rimozione totale dell'intestino tenue, altro	48.66.21↔	Resezione anteriore del retto, con anastomosi, chirurgica a cielo aperto
45.78.21↔	Resezione segmentaria multipla, per via endoscopica	48.66.22↔	Resezione anteriore del retto, con enterostomia e chiusura a fondo cieco, chirurgica a cielo aperto
45.78.22↔	Resezione segmentaria multipla, per via laparoscopica	48.66.23↔	Resezione anteriore del retto, con anastomosi, per via laparoscopica
45.79↔	Altra asportazione parziale dell'intestino crasso	48.66.24↔	Resezione anteriore del retto, con enterostomia e chiusura a fondo cieco, per via laparoscopica
45.89↔	Colectomia totale, altro	48.66.25↔	Resezione anteriore del retto, per via transanale
48.50↔	Resezione del retto senza conservazione dello sfintere, NAS	48.66.31↔	Resezione anteriore bassa del retto, con anastomosi, chirurgica a cielo aperto
48.51↔	Resezione del retto per via addominoperineale	48.66.32↔	Resezione anteriore bassa del retto, con enterostomia e chiusura a fondo cieco, chirurgica a cielo aperto
48.53↔	Resezione del retto per via addominosacrale, sacroperineale e perineale	48.66.33↔	Resezione anteriore bassa del retto, con anastomosi, per via laparoscopica
48.59↔	Resezione del retto senza conservazione dello sfintere, altro	48.66.34↔	Resezione anteriore bassa del retto, con enterostomia e chiusura a fondo cieco, per via laparoscopica
48.65↔	Resezione del retto secondo Duhamel	48.66.35↔	Resezione anteriore bassa del retto, con anastomosi, per via transanale
48.66.00↔	Resezione del retto con conservazione dello sfintere, NAS	48.69↔	Altra resezione del retto
48.66.09↔	Resezione del retto con conservazione dello sfintere, altro		
48.66.11↔	Resezione di anello e cilindro rettale, con anastomosi, chirurgica a cielo aperto		
48.66.12↔	Resezione di anello e cilindro rettale, con enterostomia e chiusura a fondo cieco, chirurgica a cielo aperto		
48.66.13↔	Resezione di anello e cilindro rettale, con anastomosi, per via laparoscopica		
48.66.14↔	Resezione di anello e cilindro rettale, con enterostomia e chiusura a fondo cieco, per via laparoscopica		

Procedura MVE-2

50.2a.11↔	Resezione di cisti epatica, chirurgica a cielo aperto	50.2c.12↔	Bisegmentectomia per trapianto da vivente, per via laparoscopica
50.2a.12↔	Resezione di cisti epatica, per via laparoscopica	50.2c.13↔	Emiepatectomia sinistra per trapianto da vivente, chirurgica a cielo aperto
50.2a.21↔	Bisegmentectomia, chirurgica a cielo aperto	50.2c.14↔	Emiepatectomia sinistra per trapianto da vivente, per via laparoscopica
50.2a.22↔	Bisegmentectomia, per via laparoscopica	50.2c.15↔	Emiepatectomia destra per trapianto da vivente, chirurgica a cielo aperto
50.2a.23↔	Emiepatectomia sinistra, chirurgica a cielo aperto	50.2c.16↔	Emiepatectomia destra per trapianto da vivente, per via laparoscopica
50.2a.24↔	Emiepatectomia sinistra, per via laparoscopica	50.62↔	Chiusura di lacerazione del fegato e riparazione, mediante sutura
50.2a.25↔	Emiepatectomia sinistra allargata, chirurgica a cielo aperto	50.63↔	Chiusura di lacerazione del fegato e riparazione, mediante tamponamento
50.2a.26↔	Emiepatectomia sinistra allargata, per via laparoscopica	51.31↔	Anastomosi fra colecisti e dotti epatici
50.2a.27↔	Emiepatectomia destra, chirurgica a cielo aperto	51.32↔	Anastomosi fra colecisti e intestino
50.2a.28↔	Emiepatectomia destra, per via laparoscopica	51.33↔	Anastomosi fra colecisti e pancreas
50.2a.2a↔	Emiepatectomia destra allargata, chirurgica a cielo aperto	51.34↔	Anastomosi fra colecisti e stomaco
50.2a.2b↔	Emiepatectomia destra allargata, per via laparoscopica	51.35↔	Altra anastomosi della colecisti
50.2a.2c↔	Altra resezione di più segmenti adiacenti, chirurgica a cielo aperto	51.36↔	Coledocenterostomia
50.2a.2d↔	Altra resezione di più segmenti adiacenti, per via laparoscopica	51.37↔	Anastomosi fra dotto epatico e tratto gastrointestinale
50.2b.11↔	Transezione del fegato e legatura di rami della vena porta, ALPPS, prima fase, chirurgica a cielo aperto		
50.2b.12↔	Transezione del fegato e legatura di rami della vena porta, ALPPS, prima fase, per via laparoscopica		
50.2c.11↔	Bisegmentectomia per trapianto da vivente, chirurgica a cielo aperto		

Procedura MVE-3

60.5x.10↔	Prostatectomia radicale, per via laparoscopica	68.62↔	Isterectomia radicale, chirurgica a cielo aperto
60.5x.20↔	Prostatectomia radicale, per via perineale	68.63↔	Isterectomia radicale, per via vaginale
60.5x.30↔	Prostatectomia radicale, per via retropubica	68.64↔	Isterectomia radicale, per via vaginale con assistenza laparoscopica [LARVH]
60.5x.99↔	Prostatectomia radicale, altro	68.6a↔	Isterectomia radicale, altro
68.60↔	Isterectomia radicale, NAS	68.8↔	Eviscerazione pelvica
68.61↔	Isterectomia radicale laparoscopica		

Procedura MVE-4

- 56.51.10↔ Confezione di uretero-ileostomia cutanea, ureteroileocutaneostomia [condotto ileale] o ureterocolocutaneostomia [condotto colon-sigmoideo], chirurgica a cielo aperto
- 56.51.11↔ Confezione di uretero-ileostomia cutanea, ureteroileocutaneostomia [condotto ileale] o ureterocolocutaneostomia [condotto colon-sigmoideo], per via laparoscopica
- 56.51.12↔ Confezione di uretero-ileostomia cutanea, con interposizione intestinale [condotto] (derivazione urinaria non continente), per altra via
- 56.51.20↔ Confezione di uretero-ileostomia cutanea, conversione di altra derivazione urinaria sopravescicale in uretero-ileostomia cutanea
- 56.51.30↔ Confezione di uretero-ileostomia cutanea, con tasca intestinale (derivazione urinaria continente)
- 56.51.99↔ Confezione di uretero-ileostomia cutanea, altro
- 56.52.10↔ Revisione di uretero-ileostomia cutanea, con interposizione intestinale [condotto]
- 56.52.20↔ Revisione di uretero-ileostomia cutanea, con tasca intestinale (derivazione urinaria continente)
- 56.52.99↔ Revisione di uretero-ileostomia cutanea, altro
- 56.61.10↔ Confezione di altra ureterostomia cutanea, ureterocutaneostomia e transureterocutaneostomia, per via laparoscopica
- 56.61.20↔ Confezione di altra ureterostomia cutanea, conversione di altra derivazione urinaria sopravescicale in ureterostomia cutanea
- 56.61.99↔ Confezione di altra ureterostomia cutanea, altro
- 56.62↔ Revisione di altra ureterocutaneostomia
- 56.71.10↔ Ureterosigmoidostomia con confezione di tasca, chirurgica a cielo aperto
- 56.71.11↔ Ureterosigmoidostomia con confezione di tasca, per via laparoscopica
- 56.71.20↔ Conversione di altra derivazione urinaria sopravescicale in derivazione urinaria all'intestino
- 56.71.99↔ Derivazione urinaria all'intestino, altro
- 56.72↔ Revisione di anastomosi uretero-intestinale
- 57.71.10↔ Cistectomia radicale, senza uretrectomia, nel maschio, chirurgica a cielo aperto
- 57.71.11↔ Cistectomia radicale, senza uretrectomia, nel maschio, per via laparoscopica
- 57.71.20↔ Cistectomia radicale, con uretrectomia, nel maschio, chirurgica a cielo aperto
- 57.71.21↔ Cistectomia radicale, con uretrectomia, nel maschio, per via laparoscopica
- 57.71.30↔ Cistectomia radicale, senza uretrectomia, nella donna, chirurgica a cielo aperto
- 57.71.31↔ Cistectomia radicale, senza uretrectomia, nella donna, per via laparoscopica
- 57.71.40↔ Cistectomia radicale, con uretrectomia, nella donna, chirurgica a cielo aperto
- 57.71.41↔ Cistectomia radicale, con uretrectomia, nella donna, per via laparoscopica
- 57.71.50↔ Cistectomia radicale, svuotamento pelvico (esenterazione) nel maschio, chirurgica a cielo aperto
- 57.71.51↔ Cistectomia radicale, svuotamento pelvico (esenterazione) nel maschio, per via laparoscopica
- 57.71.99↔ Cistectomia radicale, altro
- 57.79.10↔ Altra cistectomia totale, cistectomia semplice, nel maschio, chirurgica a cielo aperto
- 57.79.11↔ Altra cistectomia totale, cistectomia semplice, nel maschio, per via laparoscopica
- 57.79.20↔ Altra cistectomia totale, cistectomia semplice, nella donna, chirurgica a cielo aperto
- 57.79.21↔ Altra cistectomia totale, cistectomia semplice, nella donna, per via laparoscopica
- 57.79.99↔ Altra cistectomia totale, altro
- 57.86↔ Riparazione di vescica estrofica
- 57.87.10↔ Ricostruzione della vescica con ileo, colon o stomaco, chirurgica a cielo aperto
- 57.87.11↔ Ricostruzione della vescica con ileo, colon o stomaco, per via laparoscopica
- 57.87.20↔ Conversione di altra derivazione urinaria sopravescicale in neovescica, chirurgica a cielo aperto
- 57.87.21↔ Conversione di altra derivazione urinaria sopravescicale in neovescica, per via laparoscopica
- 57.87.30↔ Cistoplastica riduttiva, chirurgica a cielo aperto
- 57.87.31↔ Cistoplastica riduttiva, per via laparoscopica
- 57.87.40↔ Ampliamento della vescica, chirurgica a cielo aperto
- 57.87.41↔ Ampliamento della vescica, per via laparoscopica
- 57.87.99↔ Ricostruzione della vescica, altro

Procedura MVE-5

- 32.30↔ Resezione segmentale anatomica del polmone per via toracoscopica
- 32.39↔ Altra resezione segmentale anatomica non specificata del polmone
- 32.41.11↔ Lobectomia del polmone, per via toracoscopica, senza menzione di linfadenectomia radicale, senza dilatazione broncoplastica o angioplastica
- 32.41.12↔ Lobectomia del polmone, per via toracoscopica, senza menzione di linfadenectomia radicale, con dilatazione broncoplastica
- 32.41.13↔ Lobectomia del polmone, per via toracoscopica, senza menzione di linfadenectomia radicale, con dilatazione broncoplastica
- 32.41.14↔ Lobectomia del polmone, per via toracoscopica, senza menzione di linfadenectomia radicale, con dilatazione broncoplastica nonché dilatazione angioplastica
- 32.41.19↔ Lobectomia del polmone, per via toracoscopica, senza menzione di linfadenectomia radicale, altro
- 32.42.11↔ Lobectomia del polmone, chirurgica a cielo aperto, senza linfadenectomia radicale, senza dilatazione broncoplastica o angioplastica
- 32.42.12↔ Lobectomia del polmone, chirurgica a cielo aperto, senza linfadenectomia radicale, con dilatazione broncoplastica
- 32.42.13↔ Lobectomia del polmone, chirurgica a cielo aperto, senza linfadenectomia radicale, con dilatazione angioplastica
- 32.42.14↔ Lobectomia del polmone, chirurgica a cielo aperto, senza linfadenectomia radicale, con dilatazione broncoplastica nonché dilatazione angioplastica
- 32.42.19↔ Lobectomia del polmone, chirurgica a cielo aperto, senza linfadenectomia radicale, altro
- 32.42.21↔ Lobectomia del polmone, chirurgica a cielo aperto, con linfadenectomia radicale, senza dilatazione broncoplastica o angioplastica
- 32.42.22↔ Lobectomia del polmone, chirurgica a cielo aperto, con linfadenectomia radicale, con dilatazione broncoplastica
- 32.42.23↔ Lobectomia del polmone, chirurgica a cielo aperto, con linfadenectomia radicale, con dilatazione angioplastica
- 32.42.24↔ Lobectomia del polmone, chirurgica a cielo aperto, con linfadenectomia radicale, con dilatazione broncoplastica, con dilatazione angioplastica
- 32.42.29↔ Lobectomia del polmone, chirurgica a cielo aperto, con linfadenectomia radicale, altro
- 32.42.30↔ Lobectomia del polmone, allargata
- 32.42.41↔ Lobectomia del polmone, bilobectomia, senza dilatazione broncoplastica o angioplastica
- 32.42.42↔ Lobectomia del polmone, bilobectomia, con dilatazione broncoplastica
- 32.42.43↔ Lobectomia del polmone, bilobectomia, con dilatazione angioplastica
- 32.42.44↔ Lobectomia del polmone, bilobectomia, con dilatazione broncoplastica e angioplastica
- 32.42.49↔ Lobectomia del polmone, bilobectomia, altro

32.42.99↔	Lobectomia del polmone, chirurgica a cielo aperto, altro	32.51.20↔	Pneumonectomia, chirurgica a cielo aperto, con linfadenectomia radicale, NAS
32.49↔	Altra lobectomia del polmone	32.51.21↔	Pneumonectomia, chirurgica a cielo aperto, con linfadenectomia radicale, senza dilatazione broncoplastica o angioplastica
32.50↔	Pneumonectomia in toracosopia	32.51.22↔	Pneumonectomia, chirurgica a cielo aperto, con linfadenectomia radicale, con dilatazione broncoplastica
32.51.00↔	Pneumonectomia, chirurgica a cielo aperto, NAS	32.51.23↔	Pneumonectomia, chirurgica a cielo aperto, con linfadenectomia radicale, con dilatazione angioplastica
32.51.10↔	Pneumonectomia, chirurgica a cielo aperto, senza linfadenectomia radicale, NAS	32.51.24↔	Pneumonectomia, chirurgica a cielo aperto, con linfadenectomia radicale, con dilatazione broncoplastica nonché dilatazione angioplastica
32.51.11↔	Pneumonectomia, chirurgica a cielo aperto, senza linfadenectomia radicale, senza dilatazione broncoplastica o angioplastica	32.51.29↔	Pneumonectomia, chirurgica a cielo aperto, con linfadenectomia radicale, altro
32.51.12↔	Pneumonectomia, chirurgica a cielo aperto, senza linfadenectomia radicale, con dilatazione broncoplastica	32.51.31↔	Pneumonectomia, chirurgica a cielo aperto, allargata
32.51.13↔	Pneumonectomia, chirurgica a cielo aperto, senza linfadenectomia radicale, con dilatazione angioplastica	32.51.99↔	Pneumonectomia, chirurgica a cielo aperto, altro
32.51.14↔	Pneumonectomia, chirurgica a cielo aperto, senza linfadenectomia radicale, con dilatazione broncoplastica nonché dilatazione angioplastica	32.6↔	Dissezione radicale delle strutture toraciche
32.51.19↔	Pneumonectomia, chirurgica a cielo aperto, senza linfadenectomia radicale, altro		

Procedura MVE-6

43.5↔	Gastrectomia parziale, con anastomosi esofagea	43.89.31↔	Diversione biliopancreatica dello stomaco con switch duodenale [BPD-DS], per via laparoscopica
43.6x.10↔	Pilorectomia con anastomosi duodenale	43.89.40↔	Sleeve resection, chirurgica a cielo aperto
43.6x.20↔	Tipo Billroth I	43.89.41↔	Sleeve resection, per via laparoscopica
43.6x.99↔	Gastrectomia parziale con anastomosi duodenale, altro	43.89.42↔	Sleeve resection dopo bendaggio gastrico, chirurgica a cielo aperto
43.71.11↔	Gastrectomia parziale (asportazione di 2/3) con anastomosi digiunale	43.89.43↔	Sleeve resection dopo bendaggio gastrico, per via laparoscopica
43.71.21↔	Gastrectomia parziale (asportazione di 4/5) con anastomosi digiunale	43.89.44↔	Re-sleeve resection, chirurgica a cielo aperto
43.72.11↔	Gastrectomia parziale (asportazione di 2/3) con anastomosi ileale	43.89.45↔	Re-sleeve resection, per via laparoscopica
43.72.21↔	Gastrectomia parziale (asportazione di 4/5) con anastomosi ileale	43.89.50↔	Switch duodenale a seguito di sleeve resection (intervento secondario), chirurgico a cielo aperto
43.79↔	Gastrectomia parziale con anastomosi digiunale e ileale, altro	43.89.51↔	Switch duodenale a seguito di sleeve resection (intervento secondario), per via laparoscopica
43.81↔	Gastrectomia parziale con trasposizione digiunale	43.89.61↔	Gastrectomia parziale con gastrogastrotomia
43.89.09↔	Altra gastrectomia parziale, altro	43.91↔	Gastrectomia totale con interposizione intestinale
43.89.10↔	Resezione segmentaria dello stomaco	43.99.00↔	Altra gastrectomia totale, NAS
43.89.20↔	Diversione biliopancreatica dello stomaco secondo Scopinaro, chirurgica a cielo aperto	43.99.10↔	Asportazione di residuo gastrico dopo intervento bariatrico preliminare, chirurgica a cielo aperto
43.89.21↔	Diversione biliopancreatica dello stomaco secondo Scopinaro, per via laparoscopica	43.99.11↔	Asportazione di residuo gastrico dopo intervento bariatrico preliminare, per via laparoscopica
43.89.30↔	Diversione biliopancreatica dello stomaco con switch duodenale [BPD-DS], chirurgica a cielo aperto	43.99.99↔	Altra gastrectomia totale, altro

Procedura MVE-7

55.51.01↔	Nefroureterectomia, eccetto che per trapianto	55.53↔	Espiato di rene trapiantato o rigettato
55.51.99↔	Nefroureterectomia, altro	55.54↔	Nefrectomia bilaterale
55.52↔	Nefrectomia di rene rimanente		

Procedura MVE-8

42.11↔	Esofagostomia cervicale	42.55↔	Anastomosi esofagea intratoracica con interposizione di colon
42.41.10↔	Esofagectomia parziale, senza ricostituzione della continuità	42.56↔	Altra esofagocolostomia intratoracica
42.41.20↔	Esofagectomia parziale, con ricostituzione della continuità	42.58↔	Anastomosi esofagea intratoracica con altra interposizione
42.41.99↔	Esofagectomia parziale, altro	42.59↔	Altra anastomosi esofagea intratoracica
42.42.10↔	Esofagectomia totale, senza ricostituzione della continuità	42.61↔	Esofago-esofagostomia presternale
42.42.20↔	Esofagectomia totale, con ricostituzione della continuità, transmediastinica	42.62↔	Esofago-gastrotomia presternale
42.42.21↔	Esofagectomia totale, con ricostituzione della continuità, per via toracoaddominale	42.63↔	Anastomosi esofagea presternale con interposizione di intestino tenue
42.42.29↔	Esofagectomia totale, con ricostituzione della continuità, per altra via	42.64↔	Altra esofagoenterostomia presternale
42.42.99↔	Esofagectomia totale, altro	42.65↔	Anastomosi esofagea presternale con interposizione di colon
42.51.10↔	Esofago-esofagostomia intratoracica, Ricostruzione del passaggio esofageo per atresia e riparazione di fistola tracheoesofagea congenita	42.66↔	Altra esofagocolostomia presternale
42.51.99↔	Esofago-esofagostomia intratoracica, altro	42.68↔	Altra anastomosi esofagea presternale con interposizione
42.52↔	Esofago-gastrotomia intratoracica	42.69↔	Altra anastomosi presternale dell'esofago
42.53↔	Anastomosi esofagea intratoracica con interposizione di intestino tenue	42.82↔	Sutura di lacerazione dell'esofago
42.54↔	Altra esofago-enteranastomosi intratoracica	43.92↔	Esofagoduodenostomia o esofagodigiunostomia con gastrectomia totale
		44.31.41↔	Bypass gastrico Roux-en-Y, chirurgico a cielo aperto
		44.31.42↔	Bypass gastrico Roux-en-Y, per via laparoscopica

Procedura MVE-9

52.51.10↔	Pancreatectomia prossimale, con conservazione del piloro	52.61↔	Pancreatectomia totale con gastrectomia parziale
52.51.20↔	Pancreatectomia prossimale, con conservazione del duodeno	52.62↔	Pancreatectomia totale, con conservazione del piloro
52.51.31↔	Resezione pancreaticoduodenale con gastrectomia parziale	52.63↔	Pancreatectomia totale, con conservazione del duodeno
52.52.11↔	Pancreatectomia distale, chirurgica a cielo aperto	52.96↔	Anastomosi del pancreas
52.52.12↔	Pancreatectomia distale, per via laparoscopica		

Procedura MVE-10

34.82↔	Sutura di lacerazione del diaframma	34.84↔	Altra riparazione del diaframma
--------	-------------------------------------	--------	---------------------------------

Procedura MVE-11

41.43↔	Splenectomia parziale	41.5↔	Splenectomia totale
--------	-----------------------	-------	---------------------